

Centro
Latinoamericano
de Demografía

Latin American
Demographic
Center

Boletín demográfico

Demographic bulletin

AMÉRICA LATINA: POBLACIÓN ECONÓMICAMENTE ACTIVA LATIN AMERICA: ECONOMICALLY ACTIVE POPULATION 1980-2025

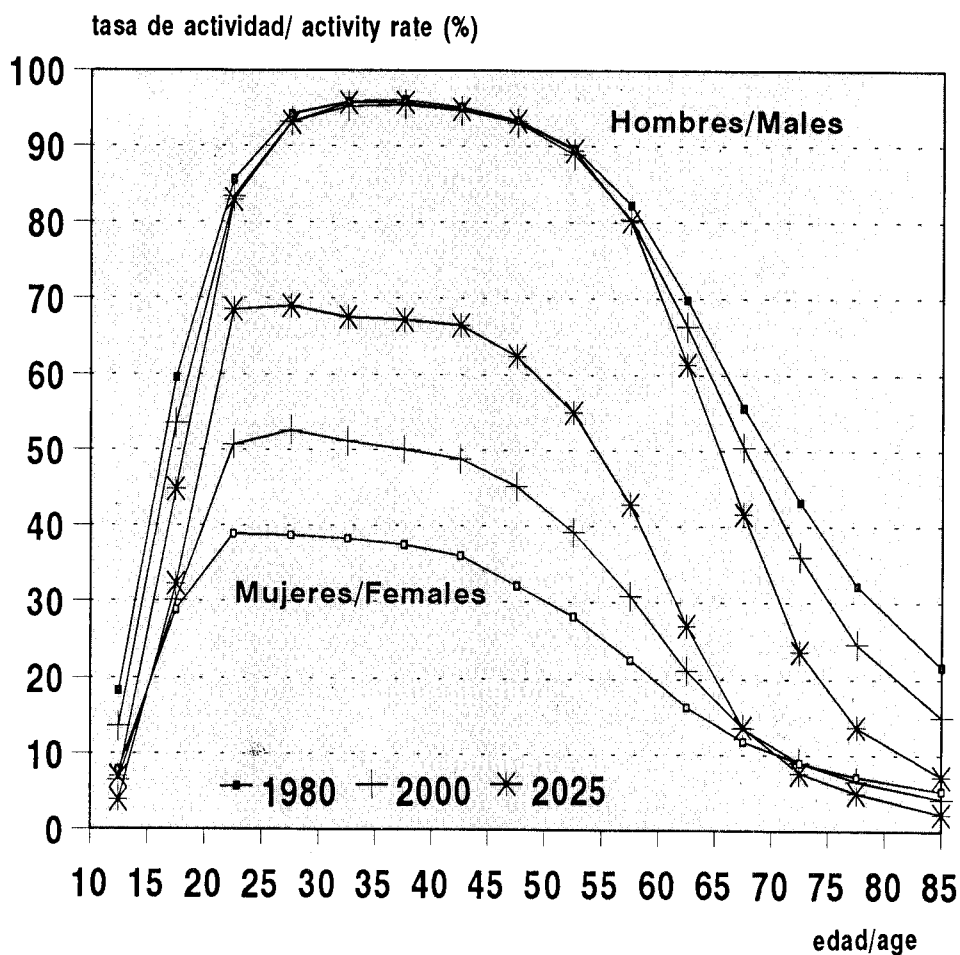

celade

ISSN 0378-5386

Boletín demográfico

Demographic bulletin



AÑO XXIX, N° 57 / YEAR XXIX, No. 57

Santiago de Chile, enero de 1996

Santiago, Chile, January 1996

LC/DEM/G.158
Enero/January 1996

NOTA: las denominaciones utilizadas en este boletín y la forma en que se han presentado los datos que contiene el mismo, no implican de parte del Centro Latinoamericano de Demografía, juicio alguno sobre la condición jurídica de ninguno de los países y territorios citados o de sus autoridades, ni respecto de la delimitación de sus fronteras.

NOTE: the designations used and the presentation of the data in this Bulletin do not imply any opinion whatsoever on the part of CELADE concerning the legal status of any country or territory or of its authorities, or concerning the delimitation of its frontiers.

Para cualquier consulta sobre el contenido de este Boletín dirigirse a:
Centro Latinoamericano de Demografía, Casilla 91, Santiago de Chile.

For additional information on the contents of this Bulletin, please contact:
Centro Latinoamericano de Demografía, Casilla 91, Santiago (Chile).

Importe del ejemplar por correo aéreo: US\$6 / Single copy price, by air mail: US\$6.

ÍNDICE

Número del cuadro		Página
	INTRODUCCIÓN	9
1a	Población total de la región por países. Período 1950-2050.	17
1b	Población total de la región por países y años calendario. Período 1990-2000.	20
2	AMÉRICA LATINA. Tasas de crecimiento total, estimadas por países según quinquenios. Período 1950-2050.	22
3	AMÉRICA LATINA. Tasas globales de fecundidad, estimadas por países según quinquenios. Período 1950-2050.	23
4	AMÉRICA LATINA. Tasas bruta de natalidad, estimadas por países según quinquenios. Período 1950-2050.	24
5	AMÉRICA LATINA. Esperanzas de vida al nacer, estimadas por países según quinquenios. Período 1950-2050.	25
6	AMÉRICA LATINA. Tasas de mortalidad infantil, estimadas por países según quinquenios. Período 1950-2050.	26
7	AMÉRICA LATINA. Tasas bruta de mortalidad, estimadas por países según quinquenios. Período 1950-2050.	27
8	AMÉRICA LATINA. Tasas de migración, estimadas por países según quinquenios. Período 1950-2050.	28
9	AMÉRICA LATINA. Porcentajes de población menor de 15 años, por países según quinquenios. Período 1950-2050.	29
10	AMÉRICA LATINA. Relaciones de dependencia, por países según quinquenios. Período 1950-2050.	30
11	AMÉRICA LATINA. Población total y tasas de crecimiento anual por sexo y país, estimadas por países según quinquenios. Período 1950-2050.	31
12	AMÉRICA LATINA. Población y tasas de crecimiento anual según área de residencia, estimadas por países según quinquenios. Período 1950-2050.	34
13	AMÉRICA LATINA. Población económicamente activa y tasas de crecimiento anual por sexo y país, estimadas por países según quinquenios. Período 1950-2050.	36
14	AMÉRICA LATINA. Población económicamente activa y tasas de crecimiento anual según área de residencia, estimadas por países según quinquenios. Período 1950-2050.	39

Número
del cuadro

Página

**AMERICA LATINA. Proyección de la población económicamente activa total (a),
urbana (b) y rural (c) por sexo y grupos de edad. Proyección de la tasa
de actividad total (d), urbana (e) y rural (f), por sexo y grupos
de edad. (g) Indicadores demográficos. Período 1980-2025.**

15	América Latina.	41
16	Argentina.	51
17	Bolivia.	61
18	Brasil.	71
19	Colombia.	81
20	Costa Rica.	91
21	Cuba.	101
22	Chile.	111
23	Ecuador.	121
24	El Salvador.	131
25	Guatemala.	141
26	Haití.	151
27	Honduras.	161
28	México.	171
29	Nicaragua.	181
30	Panamá.	191
31	Paraguay.	201
32	Perú.	211
33	República Dominicana.	221
34	Uruguay.	231
35	Venezuela.	241
	Definiciones de algunos indicadores Demográficos.	251
	Notas Explicativas.	255

INDEX

Number of Table		Page
INTRODUCTION	10
1a	Total population of the region by countries. Period 1950-2050.	17
1b	Total population of the region by countries and calendar years. Period 1990-2050.	20
2	LATIN AMERICA. Total growth rates estimated according to quinquennia, by countries. Period 1950-2050.	22
3	LATIN AMERICA. Total fertility rates estimated according to quinquennia, by countries. Period 1950-2050.	23
4	LATIN AMERICA. Crude birth rates estimated according to quinquennia, by countries. Period 1950-2050.	24
5	LATIN AMERICA. Expectation of life at birth estimated according to quinquennia, by countries. Period 1950-2050.	25
6	LATIN AMERICA. Infant mortality rates estimates according to quinquennia, by countries. Period 1950-2050.	26
7	LATIN AMERICA. Crude mortality rates estimated according to quinquennia, by countries. Period 1950-2050.	27
8	LATIN AMERICA. Migration rates estimated according to quinquennia, by countries. Period 1950-2050.	28
9	LATIN AMERICA. Percentage of population under 15 years of age, by countries. Period 1950-2050.	29
10	LATIN AMERICA. Dependency ratios by countries. Periodo 1950-2050. .	30
11	LATIN AMERICA. Total population and annual increase rates according to sex and countries. Period 1980-2025.	31
12	LATIN AMERICA. Population and annual increase rates according to residence area and countries. Period 1980-2025.	34
13	LATIN AMERICA. Economically active population and annual increase rates according to sex and countries. Period 1980-2025.	36
14	LATIN AMERICA. Economically active population and annual increase rates according to residence area and countries. Period 1980-2025.	39

**LATIN AMERICA. Projection of the economically active population total (a),
urban (b) and rural (c) by sex and age groups. Projection of the activity
rates total (d), urban (e) and rural (f), by sex and age groups. (g)
Demographic indicators. Period 1980-2025.**

15	Latin America.	41
16	Argentina.	51
17	Bolivia.	61
18	Brazil.	71
19	Colombia.	81
20	Costa Rica.	91
21	Cuba.	101
22	Chile.	111
23	Ecuador.	121
24	El Salvador.	131
25	Guatemala.	141
26	Haiti.	151
27	Honduras.	161
28	Mexico.	171
29	Nicaragua.	181
30	Panama.	191
31	Paraguay.	201
32	Peru.	211
33	Dominican Republic.	221
34	Uruguay.	231
35	Venezuela.	241
	Definitions of some demographic indicators	253
	Explanatory notes	271

INTRODUCCIÓN

En este Boletín Demográfico se presentan las estimaciones y proyecciones de población económicamente activa, por área de residencia urbano-rural, sexo y grupos quinquenales de edad de los 20 países de América Latina, para el período 1980-2025.

Las proyecciones de población económicamente activa incorporan la información disponible del decenio de 1990, como asimismo algunas estimaciones basadas en encuestas continuas de hogares accesibles durante el proceso de elaboración de este Boletín.

La metodología utilizada se basa en los procedimientos publicados en "Métodos para Proyecciones Demográficas" (CELADE San José, Costa Rica, noviembre de 1984). En ellos la población económicamente activa por sexo y grupos de edad se obtiene multiplicando las proyecciones de población por las respectivas tasas de actividad. El procedimiento consiste en hacer tender las tasas de actividad por sexo, edad y área de residencia urbana-rural, estimadas en el año base de la proyección, hacia un juego de "tasas modelos".

La evaluación de este procedimiento, hecha mediante la comparación de las proyecciones anteriores con los resultados de los censos disponibles para cada país, resulta positiva. No obstante, su aplicación a una diversidad de situaciones llevó a plantear algunas modificaciones, tanto respecto de los modelos como de algunos supuestos no previstos en ellos.

Los hechos más sobresalientes observados en la última década -y que inciden de alguna manera en la revisión de las estimaciones vigentes y en los supuestos para el futuro- son los siguientes: un aumento superior al previsto en las tasas de participación femenina y de las tasas de actividad de niños, contrariamente a lo que cabía esperar. Ambos fenómenos podrían estar relacionados con la crisis que afectó a la mayoría de los países de la región, la que habría obligado a aquellos miembros del hogar tradicionalmente inactivos a ingresar al mercado laboral para incrementar el ingreso familiar.

El procedimiento, al basarse en proyecciones de las tasas de actividad por área urbano-rural, permite superar los problemas que plantea la migración interna, al exigir como requisito previo una proyección por área de residencia urbano-rural. Afortunadamente, la mayoría de los países publica información censal sobre la población económicamente activa por área de residencia.

La disponibilidad de información censal de la década de 1990 y de diversas encuestas de hogares permite una revisión de las estimaciones del período 1980-1990 publicadas en el Boletín Demográfico 49, de enero de 1992. Efectivamente, las estimaciones obtenidas con las nuevas fuentes (respecto a las estimadas en el Boletín 49), muestran un aumento significativo de las tasas de participación laboral femenina, que alcanzan en 1980 al 8 por ciento y en 1990 al 10 por ciento.

En cuanto a las tasas modelos de la población masculina tanto urbana como rural, se utilizaron las de la versión original del procedimiento: modelo 1 (países industrializados), y 2 (países semiindustrializados), agregando uno promedio -modelo 3- para cubrir la gama de posibilidades observada en los países de América Latina (Tablas 1 y 2). En las Notas Explicativas de este Boletín se detallan los modelos utilizados en cada país, que en varios casos pueden corresponder a combinaciones de éstos (para algunos tramos de edades). Finalmente, para efectos de la interpolación, en la proyecciones de las tasas de actividad laboral masculina, en todos los países se partió suponiendo que las tasas de los modelos se alcanzarían en el año 2030.

Tabla 1
**MODELOS LIMITES DE TASAS DE ACTIVIDAD POR EDAD
 DE LA POBLACION MASCULINA URBANA.**
 (porcentajes)

Edad	Tasas de actividad		
	Modelo 1	Modelo 2	Modelo 3 ^a
10-14	2.5	4.4	3.4
15-19	32.8	43.8	38.3
20-24	83.1	83.1	83.1
25-29	93.8	93.8	93.8
30-34	96.9	96.9	96.9
35-39	96.8	96.8	96.8
40-44	95.6	95.6	95.6
45-49	93.7	93.7	93.7
50-54	89.1	89.1	89.1
55-59	78.1	83.4	80.7
60-64	54.4	75.6	65.0
65-69	31.6	66.3	49.0
70-74	10.0	52.5	31.2
75-79	2.5	39.1	20.8
80 y más	1.0	25.3	13.1

^a Promedio de los modelos 1 y 2.

Tabla 2
**MODELOS LIMITE DE TASAS DE ACTIVIDAD POR EDAD
 DE LA POBLACION MASCULINA RURAL**
 (porcentajes)

Edad	Tasas de actividad		
	Modelo 1	Modelo 2	Modelo 3 ^a
10-14	4.0	20.0	12.0
15-19	52.0	65.0	58.5
20-24			
25-50	b	b	b
55-59	81.0	92.0	66.5
60-64	68.0	85.0	76.5
65-69	45.0	75.0	60.0
70-74	27.0	65.0	46.0
75-79	10.0	52.0	31.0
80 y más	3.0	25.0	14.0

^a Promedio de los modelos 1 y 2.

^b Para estos grupos de edad se mantienen constantes las tasas de la última estimación.

Los modelos suponen una mayor permanencia de la población masculina joven en el sistema educativo; consecuentemente, las tasas de participación laboral de la población menor de 20 años deberían descender. Lo mismo debería ocurrir con las de la población mayor de 65, pues en este caso se estima un acceso progresivo más temprano a los beneficios de los sistemas de retiro. En relación a la participación de la población en edades en que se espera una plena actividad (20 a 65 años), las tasas urbanas se hacen tender hacia los modelos y se mantienen constantes las de la última estimación del área rural (generalmente muy altas).

La considerable incorporación de la mujer a la actividad económica observada en los últimos años en la mayoría de los países -situación no prevista en toda su magnitud en la versión original del procedimiento-, hizo necesaria la búsqueda y generación de un modelo hacia el cual hacer tender las tasas de participación femenina. Los modelos adoptados (Tabla 3) en las proyecciones de la población económicamente activa femenina, reflejan la participación femenina observada en países desarrollados, incluidos los europeos latinos y, países latinoamericanos que presentan altas tasas de actividad de las mujeres.

Tabla 3
**MODELO LIMITE DE TASAS DE ACTIVIDAD POR EDAD
 DE LA POBLACIÓN FEMENINA URBANA Y RURAL**
(porcentajes)

Edad	Tasas de actividad		
	Modelo 1	Modelo 2	Modelo 3 ^a
10-14	2.0	8.0	5.0
15-19	30.0	50.0	40.0
20-24	76.5	76.5	76.5
25-29	76.0	76.0	76.0
30-34	74.5	74.5	74.5
35-39	74.5	74.5	74.5
40-44	74.0	74.0	74.0
45-49	69.5	71.0	70.3
50-54	61.0	66.0	63.5
55-59	47.0	61.0	54.0
60-64	28.5	51.0	39.8
65-69	12.5	40.0	26.3
70-74	7.0	25.0	16.0
75-79	4.0	15.0	9.5
80 y más	1.0	10.0	5.5

^a Promedio de los modelos 1 y 2.

En las proyecciones de la población económicamente activa femenina se adoptaron los siguientes supuestos:

- A pesar del aumento en la participación de la mujer, las tasas de actividad femenina por edades son inferiores a las masculinas;
- Las tasas de las mujeres menores de 15 y mayores de 70 años descienden -o se mantienen constantes- si son inferiores a las tasas de los modelos (los argumentos para este supuesto son los mismos del de la población masculina);
- En casos especiales, las tasas de los grupos de edades 15-19 y 65-69 años pueden subir, puesto que los niveles de participación femenina en esas edades son todavía muy bajos (en el caso de los hombres siempre bajan). Finalmente, para los efectos de interpolación con el modelo para el área urbana este se ubicó en el año 2030 y para el área rural en el año 2060, y

- Por las razones ya expuestas, los modelos construidos suponen un fuerte aumento de la actividad femenina entre los 20 y 70 años.

En las Notas Explicativas incluidas en este Boletín, se hace una relación por país de las fuentes de datos disponibles, señalando las utilizadas en las estimaciones y los modelos u otra variación incorporada en la proyección de las tasas.

Como es habitual en los Boletines Demográficos, en el cuadro 1a se incluye la población total de los 20 países de América Latina (y también la de los países del Caribe) entre los años 1950 y 2050, y en el cuadro 1b, la población de estos mismo países por años calendario, para el período 1990-2000. En los cuadros 2 al 11 se presentan algunos indicadores demográficos: tasas de crecimiento, tasas globales de fecundidad, tasas brutas de natalidad y mortalidad. Además, se incluyen otros indicadores de cada uno de los 20 países con el fin de facilitar los análisis comparativos.

Finalmente, cabe señalar que todos los cuadros de este Boletín están disponible en diskette (en Sistema LOTUS) al igual que los publicados desde el Boletín Demográfico 51, y pueden solicitarse mediante el formulario que se proporciona al final de esta publicación.

INTRODUCTION

This current Bulletin presents the estimates and projections of the economically active population, by urban and rural areas, sex and quinquennial age groups for the 20 Latin American countries, during the period 1980-2025.

The economically active projections incorporate the information that was available for the 1990 decade, as well as some estimates based on continual household surveys that were accessible when this Bulletin was in elaboration.

The methodology used is based on the procedure published in "Métodos para proyecciones demográficas" (CELADE San José, Costa Rica, November 1984). In them, the economically active population by sex and age groups is calculated by multiplying the population projections by the corresponding activity rates. The procedure consists in making the activity rates by sex, age and urban-rural residence area estimated in the projection base year, tend towards a set of "model rates".

The evaluation of this procedure, made by comparison of previous projections with the results of the censuses available for each country, is positive. Nevertheless, its application to a variety of situations led to try some modifications with respect to the models and to some unforeseen assumptions.

The most outstanding facts observed in the last decade -and which in some way fall into the revision of the present estimates and in future assumptions- are the following: an increase, superior to the one foreseen, in female participation rates and in children activity rates, in opposition to what was expected. Both phenomena could be related to the crisis that affected the majority of the countries in the region, which may have obliged those family members, who were traditionally inactive, to enter to the labor force in order to increase family income.

The procedure, as it is based in projections of activity rates by urban-rural area, allows to surpass the problems raised by internal migration, for they demand as previous requirement a projection of the urban-rural residence area. Fortunately, the majority of the countries publish census information on the economically active population by residence area.

The availability of the census information for the 1990 decade and of several household surveys, allows a revision of the estimates for the period 1980-1990, published in the "Boletín Demográfico 49" of January 1992. The estimates obtained with the new sources (with respect to those estimated in Bulletin 49), show a significant increase in the female labor participation rates, which reach in 1980 to an 8 percent and in 1990 to 10 percent.

With regard to the male labor force participation model rates, both urban and rural, those of the original version of the procedure were used: model 1 (industrialized countries), and 2 (semi-industrialized countries), adding on average model -3- to cover the different possibilities observed in Latin American countries (Tables 1 and 2). In the Explanatory Notes of this Bulletin the models used are detailed for each country, which in many cases may correspond to combinations of them (for some ages groups). Finally, while interpolating in the projection of male labor activity rates for all the countries, the model rates were placed in the year 2030.

Table 1
**LIMIT MODELS OF ACTIVITY RATES BY AGE
 FOR THE URBAN MALE POPULATION**
 (Percentages)

Age	Activity rates		
	Model 1	Model 2	Model 3 ^a
10-14	2.5	4.4	3.4
15-19	32.8	43.8	38.3
20-24	83.1	83.1	83.1
25-29	93.8	93.8	93.8
30-34	96.9	96.9	96.9
35-39	96.8	96.8	96.8
40-44	95.6	95.6	95.6
45-49	93.7	93.7	93.7
50-54	89.1	89.1	89.1
55-59	78.1	83.4	80.7
60-64	54.4	75.6	65.0
65-69	31.6	66.3	49.0
70-74	10.0	52.5	31.2
75-79	2.5	39.1	20.8
80 and over	1.0	25.3	13.1

^a Average of models 1 and 2.

Table 2
**LIMIT MODELS OF ACTIVITY RATES BY AGE
 FOR THE RURAL MALE POPULATION**
 (Percentages)

Age	Activity rates		
	Model 1	Model 2	Model 3 ^a
10-14	4.0	20.0	12.0
15-19	52.0	65.0	58.5
20-24			
25-50	b	b	b
55-59	81.0	92.0	66.5
60-64	68.0	85.0	76.5
65-69	45.0	75.0	60.0
70-74	27.0	65.0	46.0
75-79	10.0	52.0	31.0
80 and over	3.0	25.0	14.0

^a Average of the models 1 and 2.

^b For these groups the rates of the last estimate were maintained constant

The models assume a greater permanence of young male population in the educational system; consequently, the labor participation rates for the population under 20 years must descend. The same must occur with those for the population over 65, as in this case it is estimated an earlier progressive access to retirement benefits. With regard to the participation of the population in ages in which a full activity is expected (20 to 65 years), the urban rates are made to tend towards the models and those of the last estimate for the rural area are maintained constant (generally very high).

The considerable incorporation of women to economic activity as observed in the last years in the majority of the countries -situation not foreseen in all its magnitude in the original version of the procedure- made necessary to search and to generate a model towards which the female participation rates could trend. The models adopted (Table 3) in the projections of the female economically active population, reflect the female participation observed in the developed countries, including the Latin European and Latin American countries which present high female activity rates.

Table 3
LIMIT MODEL OF ACTIVITY RATES BY AGE OF
THE FEMALE URBAN-RURAL POPULATION
(Percentages)

Age	Activity rates		
	Model 1	Model 2	Model 3 ^a
10-14	2.0	8.0	5.0
15-19	30.0	50.0	40.0
20-24	76.5	76.5	76.5
25-29	76.0	76.0	76.0
30-34	74.5	74.5	74.5
35-39	74.5	74.5	74.5
40-44	74.0	74.0	74.0
45-49	69.5	71.0	70.3
50-54	61.0	66.0	63.5
55-59	47.0	61.0	54.0
60-64	28.5	51.0	39.8
65-69	12.5	40.0	26.3
70-74	7.0	25.0	16.0
75-79	4.0	15.0	9.5
80 and over	1.0	10.0	5.5

^a Average of the models 1 and 2.

In the female economically active population projections the following assumptions were adopted:

- In spite of the increase in women's participation, the female activity rates by ages are inferior to the male rates;
- The rates of women under 15 and over 70 years descend -or are maintained constant- if they are inferior to the rates of the models (the arguments for this assumption are those of the male population);
- In special cases, the rates of the age groups 15-19 and 65-69 years may go up, because the levels of female participation in these ages are still very low (in the case of men they always go down). Finally, while interpolating for the urban area the model rates were placed in the year 2030 and for the rural area in the year 2060, and

- For the reasons already explained, the models constructed assume a high increase in female activity between 20 and 70 years.

In the Explanatory Notes included in this Bulletin, a relation of the sources with information available is made, indicating those used in the estimates and the models or other variation incorporated in the projection of the rates.

As usual in the Demographic Bulletin, Table 1 includes the total population for the 20 Latin American countries and for the Caribbean, between the years 1950 and 2025; and in Table 1b, the population for these same countries by calendar year, for the period 1990-2000. From tables 2 to 11 some demographic indicators are presented -growth rates, total fertility rates, crude birth rates and mortality-. Moreover, other indicators for each of the 20 countries are included, in order to facilitate the comparative analysis.

Finally, worth mentioning is that all the tables of this Bulletin, are available in diskette (in LOTUS system) as those published starting from "Boletín Demográfico 51" and may be requested with the form included at the end of this publication.

Cuadro 1a / Table 1a
POBLACIÓN TOTAL DE LA REGIÓN POR PAÍSES
TOTAL POPULATION OF THE REGION BY COUNTRIES
(Periodo / Period 1950-2050)
(En miles a mitad de año / In thousands at midyear)

Países / Countries	1950	1955	1960	1965	1970	1975	1980
Total Región	165 796	189 556	217 089	249 182	283 347	320 093	358 925
América Latina / Latin America	159 487	182 752	209 685	241 086	274 696	310 849	349 195
Argentina	17 150	18 928	20 616	22 283	23 962	26 049	28 114
Bolivia	2 714	3 006	3 351	3 748	4 212	4 759	5 355
Brasil / Brazil	53 444	62 567	72 594	84 292	95 847	108 032	121 286
Colombia	11 946	13 759	15 939	18 506	21 360	23 776	26 525
Costa Rica	862	1 025	1 236	1 482	1 731	1 968	2 284
Cuba	5 850	6 417	6 985	7 754	8 520	9 306	9 710
Chile	6 082	6 764	7 608	8 572	9 496	10 337	11 147
Ecuador	3 387	3 862	4 439	5 144	5 970	6 907	7 961
El Salvador	1 940	2 214	2 570	3 006	3 588	4 085	4 525
Guatemala	2 969	3 431	3 964	4 568	5 246	6 023	6 917
Haití	3 261	3 508	3 804	4 143	4 520	4 920	5 353
Honduras	1 380	1 610	1 894	2 245	2 592	3 017	3 569
México	27 737	31 738	36 945	43 148	50 596	59 099	67 570
Nicaragua	1 098	1 277	1 493	1 751	2 054	2 417	2 790
Panamá	860	977	1 126	1 303	1 506	1 723	1 950
Paraguay	1 488	1 659	1 842	2 081	2 350	2 659	3 114
Perú	7 632	8 672	9 931	11 467	13 193	15 161	17 324
República Dominicana / Dominican Republic	2 353	2 737	3 231	3 806	4 423	5 048	5 697
Uruguay	2 239	2 372	2 538	2 693	2 808	2 829	2 914
Venezuela	5 094	6 230	7 579	9 094	10 721	12 734	15 091
Caribe / Caribbean	6 309	6 804	7 404	8 096	8 651	9 244	9 730
Antillas Neerlandesas / Netherlands Antilles	112	123	135	146	159	166	174
Bahamas	79	89	110	136	170	190	210
Barbados	211	227	231	235	239	246	249
Belize / Belize	69	80	93	107	123	134	146
Dominica	51	57	60	66	70	72	74
Granada / Grenada	76	85	90	97	94	92	89
Guadalupe / Guadeloupe	210	236	275	300	320	329	327
Guayana Francesa / French Guiana	25	29	33	40	49	57	68
Guyana	423	486	569	645	709	734	759
Jamaica	1 403	1 542	1 629	1 760	1 869	2 013	2 133
Martinica / Martinique	222	246	282	311	326	329	326
Puerto Rico	2 219	2 250	2 358	2 594	2 718	2 993	3 206
Santa Lucía / Saint Lucia	79	83	86	94	101	108	115
Suriname	215	250	290	332	372	364	355
Trinidad y Tabago / Trinidad and Tobago	636	721	843	896	971	1 012	1 082
Otros / Others ^a	279	300	320	337	361	405	417

^a Comprende Aruba, las Islas Vírgenes Americanas y Británicas, Turcos y Caicos, Malvinas, Antigua, Cayman, St. Kitts, Nevis, Anguilla, Montserrat, San Vicente y las Granadinas y Zona del Canal de Panamá (entre 1950 y 1975).

^a Comprises Aruba, U.S. Virgin Islands, British Virgin Islands, and the islands Turks and Caicos, Falkland, Antigua, Cayman, St. Kitts, Nevis, Anguilla, Montserrat, St. Vincent and the Grenadines and the Canal Zone (from 1950 to 1975).

Cuadro 1a (continuación) / Table 1a (continued)
POBLACIÓN TOTAL DE LA REGIÓN POR PAÍSES
TOTAL POPULATION OF THE REGION BY COUNTRIES
 (Período / Period 1950-2050)
 (En miles a mitad de año / In thousands at midyear)

Países / Countries	1985	1990	1995	2000	2005	2010	2015
Total Región	398 189	438152	478 738	519 234	558 919	597 261	633 938
América Latina / Latin America	387 844	427312	467 363	507 284	546 345	584 003	620 020
Argentina	30 325	32546	34 587	36 648	38 730	40 755	42 660
Bolivia	5 895	6573	7 414	8 329	9 275	10 229	11 219
Brasil / Brazil	135 042	148477	161 790	174 825	187 409	199 327	210 420
Colombia	29 481	32300	35 101	37 822	40 451	42 959	45 309
Costa Rica	2 642	3034	3 424	3 798	4 165	4 534	4 903
Cuba	10 102	10598	11 041	11 385	11 654	11 911	12 180
Chile	12 047	13100	14 210	15 211	16 136	17 010	17 912
Ecuador	9 099	10264	11 460	12 646	13 798	14 899	15 936
El Salvador	4 739	5172	5 768	6 425	7 101	7 772	8 437
Guatemala	7 963	9197	10 621	12 222	13 971	15 827	17 752
Haití	5 865	6486	7 180	7 959	8 822	9 770	10 805
Honduras	4 186	4879	5 654	6 485	7 347	8 203	9 044
México	75 465	83 226	91 145	98 881	106 147	112 891	119 178
Nicaragua	3 203	3 568	4 124	4 694	5 296	5 908	6 502
Panamá	2 167	2398	2 631	2 856	3 067	3 266	3 451
Paraguay	3 609	4 219	4 828	5 496	6 216	6 980	7 773
Perú	19 492	21 569	23 532	25 662	27 804	29 885	31 876
República Dominicana / Dominican Republic	6 376	7110	7 823	8 495	9 123	9 708	10 251
Uruguay	3 008	3094	3 186	3 274	3 365	3 453	3 535
Venezuela	17 138	19502	21 844	24 170	26 468	28 716	30 877
Caribe / Caribbean	10 345	10840	11 375	11 950	12 574	13 258	13 918
Antillas Neerlandesas / Netherlands Antilles	182	190	199	207	216	225	234
Bahamas	234	256	276	295	314	332	349
Barbados	253	257	262	268	275	283	292
Belice / Belize	166	189	215	245	275	304	330
Dominica	72	71	71	71	72	73	76
Granada / Grenada	90	91	92	94	97	100	103
Guadalupe / Guadeloupe	355	391	428	462	491	515	537
Guayana Francesa / French Guiana	91	117	147	179	211	242	270
Guyana	790	796	835	883	931	987	1 042
Jamaica	2 311	2366	2 447	2 543	2 675	2 840	3 002
Martinica / Martinique	341	360	379	397	413	428	443
Puerto Rico	3 366	3531	3 674	3 825	3 986	4 148	4 295
Santa Lucía / Saint Lucia	124	133	142	152	161	171	180
Suriname	377	400	423	447	471	502	536
Trinidad y Tabago / Trinidad and Tobago	1 160	1236	1 306	1 380	1 459	1 552	1 645
Otros / Others ^a	433	456	479	502	527	556	584

^a Comprende Aruba, las Islas Vírgenes Americanas y Británicas, Turcos y Caicos, Malvinas, Antigua, Cayman, St. Kitts, Nevis, Anguilla, Montserrat, San Vicente y las Granadinas y Zona del Canal de Panamá (entre 1950 y 1975).

^a Comprises Aruba, U.S. Virgin Islands, British Virgin Islands, and the islands Turks and Caicos, Falkland, Antigua, Cayman, St. Kitts, Nevis, Anguilla, Montserrat, St. Vincent and the Grenadines and the Canal Zone (from 1950 to 1975).

Cuadro 1a (conclusión) / Table 1a (concluded)
POBLACIÓN TOTAL DE LA REGIÓN POR PAÍSES
TOTAL POPULATION OF THE REGION BY COUNTRIES
(Período / Period 1950-2050)
(En miles a mitad de año / In thousands at midyear)

Países / Countries	2020	2025	2030	2035	2040	2045	2050
Total Región	668 413	700 934	731 121	758 124	781 711	801 925	819 247
América Latina / Latin America	653 871	685 822	715 487	742 024	765 207	785 077	802 098
Argentina	44 417	46 133	47 780	49 324	50 732	51 994	53 121
Bolivia	12 193	13 131	14 000	14 781	15 552	16 289	16 967
Brasil / Brazil	220 567	230 250	239 147	247 012	253 763	259 449	264 349
Colombia	47 458	49 359	51 021	52 413	53 531	54 385	55 015
Costa Rica	5 263	5 608	5 923	6 196	6 451	6 686	6 902
Cuba	12 434	12 658	12 811	12 913	12 981	12 969	12 907
Chile	18 774	19 548	20 240	20 844	21 368	21 818	22 215
Ecuador	16 904	17 792	18 633	19 402	20 086	20 681	21 189
El Salvador	9 094	9 735	10 373	10 962	11 523	12 036	12 485
Guatemala	19 706	21 668	23 426	25 075	26 549	27 996	29 353
Haití	11 926	13 128	14 409	15 616	16 701	17 609	18 564
Honduras	9 865	10 656	11 392	12 075	12 736	13 358	13 921
México	124 976	130 247	134 962	139 027	142 354	144 930	146 723
Nicaragua	7 080	7 639	8 168	8 655	9 113	9 534	9 909
Panamá	3 620	3 767	3 911	4 036	4 141	4 225	4 290
Paraguay	8 570	9 355	10 104	10 790	11 392	11 989	12 565
Perú	33 757	35 518	37 201	38 741	40 112	41 295	42 292
República Dominicana / Dominican Republic	10 740	11 164	11 672	12 134	12 538	12 880	13 167
Uruguay	3 615	3 691	3 765	3 835	3 900	3 958	4 013
Venezuela	32 911	34 775	36 548	38 192	39 683	40 995	42 152
Caribe / Caribbean	14 542	15 112	15 634	16 100	16 504	16 848	17 149
Antillas Neerlandesas / Netherlands Antilles	241	248	253	257	260	263	266
Bahamas	365	378	390	400	409	415	419
Barbados	301	309	316	320	323	324	325
Belice / Belize	358	386	413	438	460	480	499
Dominica	79	82	86	91	95	100	105
Granada / Grenada	108	113	119	124	130	137	143
Guadalupe / Guadeloupe	558	579	597	612	624	633	641
Guayana Francesa / French Guiana	291	305	320	336	352	369	387
Guyana	1 094	1 141	1 180	1 213	1 240	1 261	1 279
Jamaica	3 157	3 301	3 432	3 545	3 637	3 706	3 755
Martinica / Martinique	457	470	481	490	496	501	504
Puerto Rico	4 430	4 553	4 664	4 763	4 849	4 922	4 985
Santa Lucía / Saint Lucia	190	199	209	219	230	241	253
Suriname	569	599	627	652	673	691	706
Trinidad y Tabago / Trinidad and Tobago	1 731	1 808	1 878	1 941	1 996	2 044	2 085
Otros / Others ^a	613	641	669	699	730	761	797

^a Comprende Aruba, las Islas Vírgenes Americanas y Británicas, Turcos y Caicos, Malvinas, Antigua, Cayman, St. Kitts, Nevis, Anguilla, Montserrat, San Vicente y las Granadinas y Zona del Canal de Panamá (entre 1950 y 1975).

^a Comprises Aruba, U.S. Virgin Islands, British Virgin Islands, and the islands Turks and Caicos, Falkland, Antigua, Cayman, St. Kitts, Nevis, Anguilla, Montserrat, St. Vincent and the Grenadines and the Canal Zone (from 1950 to 1975).

Cuadro 1b / Table 1b
POBLACIÓN TOTAL DE LA REGIÓN POR PAÍSES Y AÑOS CALENDARIOS
TOTAL POPULATION OF THE REGION BY COUNTRIES AND CALENDAR YEARS
(Período / Period 1990-2000)
(En miles a mitad de año / In thousands at midyear)

Países / Countries	1990	1991	1992	1993	1994	1995
Total Región	438 152	446 231	454 346	462 480	470 617	478 738
América Latina / Latin America	427 312	435 287	443 297	451 324	459 352	467 363
Argentina	32 546	32 965	33 374	33 778	34 180	34 587
Bolivia	6 573	6 730	6 894	7 064	7 238	7 414
Brasil / Brazil	148 477	151 152	153 824	156 491	159 147	161 790
Colombia	32 300	32 863	33 426	33 987	34 546	35 101
Costa Rica	3 034	3 112	3 191	3 269	3 347	3 424
Cuba	10 598	10 692	10 784	10 873	10 960	11 041
Chile	13 100	13 320	13 545	13 771	13 994	14 210
Ecuador	10 264	10 501	10 741	10 981	11 221	11 460
El Salvador	5 172	5 280	5 396	5 517	5 642	5 768
Guatemala	9 197	9 467	9 744	10 030	10 322	10 621
Haití	6 486	6 619	6 754	6 893	7 035	7 180
Honduras	4 879	5 028	5 180	5 336	5 494	5 654
México	83 226	84 803	86 391	87 983	89 571	91 145
Nicaragua	3 568	3 667	3 776	3 891	4 008	4 124
Panamá	2 398	2 445	2 491	2 538	2 585	2 631
Paraguay	4 219	4 340	4 460	4 580	4 703	4 828
Perú	21 569	21 966	22 354	22 740	23 130	23 532
República Dominicana / Dominican Republic	7 110	7 255	7 399	7 542	7 683	7 823
Uruguay	3 094	3 112	3 131	3 149	3 168	3 186
Venezuela	19 502	19 972	20 441	20 909	21 377	21 844
Caribe / Caribbean	10 840	10 944	11 049	11 156	11 265	11 375
Antillas Neerlandesas / Netherlands Antilles	190	192	194	195	197	199
Bahamas	256	260	264	268	272	276
Barbados	257	258	259	260	261	262
Belice / Belize	189	194	199	204	209	215
Dominica	71	71	71	71	71	71
Granada / Grenada	91	91	91	92	92	92
Guadalupe / Guadeloupe	391	398	406	413	421	428
Guayana Francesa / French Guiana	117	123	129	135	141	147
Guyana	796	802	809	817	826	835
Jamaica	2 366	2 380	2 396	2 412	2 429	2 447
Martinica / Martinique	360	364	368	371	375	379
Puerto Rico	3 531	3 561	3 589	3 617	3 645	3 674
Santa Lucía / Saint Lucia	133	135	137	138	140	142
Suriname	400	405	409	414	418	423
Trinidad y Tabago / Trinidad and Tobago	1 236	1 250	1 264	1 278	1 292	1 306
Otros / Others ^a	456	461	465	470	474	479

^a Comprende Aruba, las Islas Vírgenes Americanas y Británicas, Turcos y Caicos, Malvinas, Antigua, Cayman, St. Kitts, Nevis, Anguilla, Montserrat, San Vicente y las Granadinas y Zona del Canal de Panamá (entre 1950 y 1975).

^a Comprises Aruba, U.S. Virgin Islands, British Virgin Islands, and the islands Turks and Caicos, Falkland, Antigua, Cayman, St. Kitts, Nevis, Anguilla, Montserrat, St. Vincent and the Grenadines and the Canal Zone (from 1950 to 1975).

Cuadro 1b (conclusión) / Table 1b (concluded)
POBLACIÓN TOTAL DE LA REGIÓN POR PAÍSES Y AÑOS CALENDARIOS
TOTAL POPULATION OF THE REGION BY COUNTRIES AND CALENDAR YEARS
(Período / Period 1990-2000)
(En miles a mitad de año / In thousands at midyear)

Países / Countries	1995	1996	1997	1998	1999	2000
Total Región	478 738	486 856	496 484	503 098	511 188	519 234
América Latina / Latin America	467 363	475 369	484 884	491 384	499 357	507 284
Argentina	34 587	34 998	35 409	35 821	36 234	36 648
Bolivia	7 414	7 592	9 275	7 957	8 143	8 329
Brasil / Brazil	161 790	164 422	167 046	169 657	172 251	174 825
Colombia	35 101	35 652	36 200	36 744	37 285	37 822
Costa Rica	3 424	3 500	3 575	3 650	3 724	3 798
Cuba	11 041	11 117	11 189	11 258	11 323	11 385
Chile	14 210	14 418	14 622	14 821	15 017	15 211
Ecuador	11 460	11 698	11 937	12 175	12 411	12 646
El Salvador	5 768	5 895	6 025	6 158	6 291	6 425
Guatemala	10 621	10 928	11 242	11 562	11 889	12 222
Haití	7 180	7 329	7 481	7 637	7 796	7 959
Honduras	5 654	5 816	5 981	6 148	6 316	6 485
México	91 145	92 712	94 275	95 830	97 367	98 881
Nicaragua	4 124	4 236	4 349	4 463	4 578	4 694
Panamá	2 631	2 677	2 722	2 767	2 812	2 856
Paraguay	4 828	4 958	5 089	5 223	5 359	5 496
Perú	23 532	23 947	24 371	24 801	25 232	25 662
República Dominicana / Dominican Republic	7 823	7 961	8 097	8 231	8 364	8 495
Uruguay	3 186	3 204	3 221	3 239	3 256	3 274
Venezuela	21 844	22 311	22 777	23 242	23 707	24 170
Caribe / Caribbean	11 375	11 487	11 600	11 715	11 831	11 950
Antillas Neerlandesas / Netherlands Antilles	199	201	202	204	205	207
Bahamas	276	280	284	287	291	295
Barbados	262	263	264	265	267	268
Belice / Belize	215	221	227	233	239	245
Dominica	71	71	71	71	71	71
Granada / Grenada	92	92	93	93	94	94
Guadalupe / Guadeloupe	428	435	442	449	456	462
Guayana Francesa / French Guiana	147	153	160	166	173	179
Guyana	835	844	854	863	873	883
Jamaica	2 447	2 465	2 483	2 501	2 521	2 543
Martinica / Martinique	379	383	386	390	394	397
Puerto Rico	3 674	3 704	3 733	3 763	3 794	3 825
Santa Lucía / Saint Lucia	142	144	146	148	150	152
Suriname	423	428	433	437	442	447
Trinidad y Tabago / Trinidad and Tobago	1 306	1 320	1 335	1 350	1 365	1 380
Otros / Others ^a	479	484	488	493	497	502

^a Comprende Aruba, las Islas Vírgenes Americanas y Británicas, Turcos y Caicos, Malvinas, Antigua, Cayman, St. Kitts, Nevis, Anguilla, Montserrat, San Vicente y las Granadinas y Zona del Canal de Panamá (entre 1950 y 1975).

^a Comprises Aruba, U.S. Virgin Islands, British Virgin Islands, and the islands Turks and Caicos, Falkland, Antigua, Cayman, St. Kitts, Nevis, Anguilla, Montserrat, St. Vincent and the Grenadines and the Canal Zone (from 1950 to 1975).

Cuadro 2 / Table 2
AMÉRICA LATINA: TASAS DE CRECIMIENTO TOTAL ESTIMADAS
SEGÚN QUINQUENIOS, POR PAÍSES
LATIN AMERICA: TOTAL GROWTH RATES ESTIMATED
ACCORDING TO QUINQUENNA, BY COUNTRIES
(Periodo / Period 1950-2050)

Países / Countries	Tasas de crecimiento total (por mil) / Total growth rates (per thousand)									
	1950-1955	1955-1960	1960-1965	1965-1970	1970-1975	1975-1980	1980-1985	1985-1990	1990-1995	1995-2000
América Latina / Latin America	27.19	27.45	27.86	26.07	24.70	23.24	20.98	19.37	17.91	16.38
Argentina	19.71	17.08	15.54	14.52	16.69	15.24	15.14	14.14	12.16	11.57
Bolivia	20.44	21.74	22.34	23.30	24.40	23.58	19.20	21.74	24.05	23.25
Brasil / Brazil	31.46	29.67	29.82	25.66	23.91	23.12	21.47	18.96	17.16	15.49
Colombia	28.21	29.36	29.82	28.63	21.41	21.86	21.11	18.25	16.62	14.93
Costa Rica	34.69	37.25	36.13	31.04	25.68	29.75	29.03	27.66	24.10	20.71
Cuba	18.48	16.95	20.86	18.83	17.64	8.51	7.92	9.58	8.19	6.13
Chile	21.24	23.48	23.85	20.45	16.95	15.08	15.52	16.74	16.27	13.61
Ecuador	26.20	27.78	29.45	29.72	29.11	28.36	26.67	24.07	22.02	19.68
El Salvador	26.37	29.79	31.28	35.34	25.90	20.42	9.24	17.47	21.80	21.57
Guatemala	28.89	28.80	28.35	27.62	27.56	27.64	28.13	28.76	28.74	28.03
Haití	14.60	16.19	17.09	17.41	16.95	16.83	18.26	20.12	20.32	20.57
Honduras	30.86	32.41	33.83	28.75	30.27	33.54	31.85	30.55	29.42	27.41
México	26.91	30.32	30.98	31.78	31.01	26.75	22.08	19.56	18.17	16.28
Nicaragua	30.18	31.13	31.86	31.89	32.40	28.66	27.62	21.53	28.90	25.90
Panamá	25.47	28.36	29.04	29.02	26.86	24.67	21.15	20.17	18.57	16.38
Paraguay	21.68	21.00	24.32	24.31	24.63	31.52	29.46	31.17	26.96	25.88
Perú	25.49	27.08	28.72	27.99	27.77	26.63	23.56	20.23	17.40	17.32
República Dominicana / Dominican Republic	30.20	33.12	32.65	29.99	26.43	24.14	22.50	21.79	19.10	16.47
Uruguay	11.58	13.51	11.90	8.36	1.43	5.93	6.39	5.63	5.83	5.49
Venezuela	40.12	39.09	36.34	32.85	34.33	33.88	25.40	25.81	22.66	20.21

Países / Countries	2000-2005	2005-2010	2010-2015	2015-2020	2020-2025	2025-2030	2030-2035	2035-2040	2040-2045	2045-2050
América Latina / Latin America	14.83	13.33	11.97	10.63	9.54	8.47	7.28	6.15	5.13	4.29
Argentina	11.05	10.19	9.14	8.07	7.58	7.02	6.36	5.63	4.91	4.29
Bolivia	21.50	19.57	18.45	16.65	14.82	12.81	10.86	10.16	9.26	8.15
Brasil / Brazil	13.90	12.33	10.83	9.42	8.59	7.58	6.47	5.39	4.43	3.74
Colombia	13.44	12.02	10.65	9.27	7.85	6.62	5.38	4.22	3.16	2.30
Costa Rica	18.43	17.00	15.63	14.18	12.70	10.90	9.03	8.07	7.15	6.34
Cuba	4.66	4.37	4.47	4.13	3.57	2.41	1.58	1.05	-0.19	-0.95
Chile	11.80	10.55	10.32	9.40	8.08	6.96	5.89	4.96	4.17	3.61
Ecuador	17.43	15.34	13.46	11.79	10.24	9.24	8.08	6.94	5.84	4.85
El Salvador	19.99	18.04	16.40	15.00	13.60	12.71	11.04	9.97	8.72	7.32
Guatemala	26.72	24.91	22.93	20.86	18.97	15.59	13.60	11.43	10.61	9.46
Haití	20.57	20.39	20.13	19.74	19.18	18.61	16.08	13.43	10.58	10.56
Honduras	24.90	22.02	19.52	17.35	15.43	13.35	11.65	10.65	9.54	8.25
México	14.18	12.31	10.84	9.50	8.26	7.11	5.93	4.73	3.59	2.46
Nicaragua	24.07	21.86	19.15	17.03	15.19	13.39	11.58	10.30	9.02	7.73
Panamá	14.30	12.55	11.03	9.51	7.96	7.51	6.29	5.13	4.02	3.06
Paraguay	24.57	23.17	21.49	19.51	17.51	15.39	13.13	10.86	10.22	9.37
Perú	16.03	14.43	12.89	11.46	10.17	9.26	8.11	6.96	5.81	4.77
República Dominicana / Dominican Republic	14.24	12.44	10.88	9.32	7.74	8.89	7.76	6.56	5.38	4.40
Uruguay	5.47	5.12	4.74	4.45	4.15	3.98	3.71	3.32	2.99	2.76
Venezuela	18.15	16.30	14.51	12.75	11.02	9.94	8.80	7.66	6.51	5.56

Cuadro 3 / Table 3
AMÉRICA LATINA: TASAS GLOBALES DE FECUNDIDAD ESTIMADAS
SEGÚN QUINQUENIOS, POR PAÍSES
LATIN AMERICA: TOTAL FERTILITY RATES ESTIMATED
ACCORDING TO QUINQUENIA, BY COUNTRIES
(Período / Period 1950-2050)

Países / Countries	Tasas globales de fecundidad / Total fertility rates									
	1950-1955	1955-1960	1960-1965	1965-1970	1970-1975	1975-1980	1980-1985	1985-1990	1990-1995	1995-2000
América Latina / Latin America	5.92	5.96	6.00	5.57	5.03	4.46	3.86	3.41	3.09	2.83
Argentina	3.15	3.13	3.09	3.05	3.15	3.44	3.15	3.00	2.77	2.58
Bolivia	6.75	6.75	6.63	6.56	6.50	5.80	5.30	5.00	4.80	4.36
Brasil / Brazil	6.15	6.15	6.15	5.31	4.70	4.21	3.65	3.15	2.88	2.65
Colombia	6.76	6.76	6.76	6.28	4.67	4.14	3.51	2.90	2.67	2.49
Costa Rica	6.72	7.11	6.95	5.80	4.34	3.89	3.50	3.36	3.14	2.95
Cuba	4.10	3.68	4.67	4.29	3.55	2.13	1.78	1.78	1.82	1.82
Chile	4.95	5.33	5.28	4.44	3.63	2.95	2.66	2.65	2.54	2.44
Ecuador	6.70	6.70	6.70	6.50	6.00	5.40	4.70	4.00	3.52	3.10
El Salvador	6.46	6.81	6.85	6.62	6.10	5.70	5.00	4.52	4.04	3.59
Guatemala	7.09	6.93	6.85	6.60	6.45	6.40	6.12	5.77	5.36	4.90
Haití	6.30	6.30	6.30	6.00	5.76	5.35	5.17	4.99	4.79	4.60
Honduras	7.50	7.50	7.42	7.42	7.05	6.60	6.00	5.37	4.92	4.30
México	6.87	6.96	6.82	6.82	6.52	5.30	4.24	3.61	3.12	2.75
Nicaragua	7.33	7.33	7.33	7.10	6.79	6.40	6.00	5.00	4.41	3.85
Panamá	5.68	5.89	5.92	5.62	4.94	4.05	3.52	3.20	2.88	2.63
Paraguay	6.50	6.50	6.55	6.30	5.65	5.15	5.25	4.90	4.55	4.17
Perú	6.85	6.85	6.85	6.56	6.00	5.38	4.65	4.00	3.43	2.98
República Dominicana / Dominican Republic	7.40	7.40	7.32	6.68	5.63	4.70	3.88	3.50	3.09	2.80
Uruguay	2.73	2.83	2.90	2.80	3.00	2.89	2.57	2.43	2.33	2.25
Venezuela	6.46	6.46	6.66	5.90	4.94	4.47	3.96	3.65	3.29	2.98

Países / Countries	Tasas globales de fecundidad / Total fertility rates									
	2000-2005	2005-2010	2010-2015	2015-2020	2020-2025	2025-2030	2030-2035	2035-2040	2040-2045	2045-2050
América Latina / Latin America	2.61	2.45	2.32	2.23	2.18	2.15	2.13	2.11	2.10	2.10
Argentina	2.42	2.29	2.18	2.10	2.10	2.10	2.10	2.10	2.10	2.10
Bolivia	3.92	3.50	3.12	2.79	2.51	2.29	2.10	2.10	2.10	2.10
Brasil / Brazil	2.46	2.31	2.19	2.10	2.10	2.10	2.10	2.10	2.10	2.10
Colombia	2.35	2.25	2.18	2.13	2.09	2.09	2.09	2.09	2.09	2.09
Costa Rica	2.78	2.64	2.52	2.42	2.34	2.23	2.10	2.10	2.10	2.10
Cuba	1.82	1.89	1.96	2.03	2.10	2.10	2.10	2.10	2.10	2.10
Chile	2.35	2.28	2.21	2.15	2.10	2.10	2.10	2.10	2.10	2.10
Ecuador	2.76	2.51	2.32	2.19	2.09	2.09	2.09	2.09	2.09	2.09
El Salvador	3.20	2.88	2.63	2.45	2.31	2.19	2.10	2.10	2.10	2.10
Guatemala	4.43	3.97	3.56	3.20	2.92	2.50	2.30	2.10	2.10	2.10
Haití	4.40	4.21	4.02	3.84	3.67	3.30	2.90	2.50	2.10	2.10
Honduras	3.72	3.23	2.85	2.57	2.38	2.20	2.10	2.10	2.10	2.10
México	2.49	2.32	2.22	2.15	2.11	2.10	2.10	2.10	2.10	2.10
Nicaragua	3.35	2.95	2.64	2.42	2.26	2.16	2.09	2.09	2.09	2.09
Panamá	2.42	2.27	2.16	2.08	2.02	2.02	2.02	2.02	2.02	2.02
Paraguay	3.84	3.53	3.25	2.99	2.77	2.55	2.33	2.10	2.10	2.10
Perú	2.64	2.41	2.26	2.16	2.10	2.10	2.10	2.10	2.10	2.10
República Dominicana / Dominican Republic	2.58	2.41	2.28	2.20	2.14	2.12	2.10	2.10	2.10	2.10
Uruguay	2.19	2.15	2.12	2.10	2.09	2.09	2.09	2.09	2.09	2.09
Venezuela	2.72	2.51	2.34	2.20	2.10	2.10	2.10	2.10	2.10	2.10

Cuadro 4 / Table 4
AMÉRICA LATINA: TASAS BRUTAS DE NATALIDAD ESTIMADAS
SEGÚN QUINQUENIOS, POR PAÍSES
LATIN AMERICA: CRUDE BIRTH RATES ESTIMATED
ACCORDING TO QUINQUENIA, BY COUNTRIES
(Período / Period 1950-2050)

Países / Countries	Tasas brutas de natalidad (por mil) / Crude birth rates (per thousand)									
	1950-1955	1955-1960	1960-1965	1965-1970	1970-1975	1975-1980	1980-1985	1985-1990	1990-1995	1995-2000
América Latina / Latin America	42.32	41.65	41.07	38.09	35.41	33.06	30.32	27.93	25.91	23.89
Argentina	25.39	24.31	23.21	22.55	23.38	25.66	23.13	21.83	20.37	19.57
Bolivia	46.96	46.82	45.85	45.38	45.21	41.01	38.18	36.59	35.68	33.24
Brasil / Brazil	44.64	43.31	42.08	36.44	33.65	32.02	29.81	26.77	24.62	22.67
Colombia	47.26	45.41	44.24	41.63	32.58	31.70	29.45	25.95	23.97	21.99
Costa Rica	47.33	48.23	45.31	38.32	31.50	31.68	30.16	28.92	26.31	24.03
Cuba	29.70	27.14	35.06	32.22	26.69	17.22	15.95	17.10	16.88	14.87
Chile	36.10	37.80	36.83	31.59	27.47	24.03	22.94	23.30	21.81	19.88
Ecuador	45.55	44.73	44.07	42.80	40.60	38.18	34.77	30.95	28.25	25.64
El Salvador	48.30	49.11	47.80	45.46	42.81	41.36	36.91	34.62	33.47	31.48
Guatemala	51.27	49.38	47.81	45.60	44.55	44.30	42.68	40.77	38.66	36.34
Haití	43.50	42.58	41.89	39.69	38.63	36.80	36.61	36.20	35.29	34.10
Honduras	52.76	52.28	50.78	49.76	46.92	44.87	42.31	39.37	37.08	33.46
México	45.29	45.64	44.61	44.57	43.22	37.08	31.91	29.29	27.03	24.61
Nicaragua	54.17	52.23	50.42	48.41	47.21	45.74	44.05	38.67	35.84	33.46
Panamá	39.90	40.48	40.38	38.96	35.57	30.97	28.58	27.24	24.96	22.51
Paraguay	42.27	40.28	39.41	38.22	36.39	35.88	38.29	36.56	34.09	31.31
Perú	47.08	46.79	46.27	43.58	40.52	37.96	33.76	30.63	27.57	24.90
República Dominicana / Dominican Republic	50.52	50.50	49.38	44.86	38.81	34.86	31.51	30.06	26.99	24.12
Uruguay	21.23	21.94	21.91	20.48	21.14	20.25	18.34	17.55	17.08	16.80
Venezuela	46.41	44.79	45.00	40.08	35.06	34.19	32.02	30.27	27.39	24.87

Países / Countries	2000-2005	2005-2010	2010-2015	2015-2020	2020-2025	2025-2030	2030-2035	2035-2040	2040-2045	2045-2050
América Latina / Latin America	22.02	20.37	18.93	17.66	16.77	15.95	15.21	14.57	14.08	13.74
Argentina	18.91	17.97	16.81	15.71	15.32	14.98	14.58	14.11	13.67	13.38
Bolivia	30.47	27.72	25.26	23.01	20.87	18.90	17.06	16.58	15.96	15.23
Brasil / Brazil	20.92	19.28	17.78	16.50	15.91	15.28	14.66	14.11	13.69	13.40
Colombia	20.39	18.95	17.67	16.58	15.67	15.10	14.58	14.13	13.75	13.47
Costa Rica	22.42	21.19	20.05	18.87	17.75	16.45	15.20	14.91	14.59	14.17
Cuba	13.11	12.84	13.00	12.95	12.73	12.27	12.11	12.14	12.21	12.25
Chile	18.18	17.15	16.62	16.04	15.19	14.60	14.14	13.87	13.67	13.44
Ecuador	23.24	21.11	19.30	17.80	16.52	15.91	15.25	14.61	14.04	13.60
El Salvador	28.49	25.53	23.21	21.41	19.85	18.24	16.86	16.18	15.50	14.84
Guatemala	33.86	31.23	28.69	26.28	24.23	20.96	19.23	17.39	17.01	16.35
Haití	32.73	31.53	30.42	29.34	28.23	25.69	22.97	20.25	17.44	17.58
Honduras	29.98	26.91	24.32	22.13	20.27	18.35	16.95	16.30	15.60	14.88
México	22.17	20.12	18.60	17.33	16.30	15.48	14.76	14.13	13.62	13.24
Nicaragua	30.19	26.90	23.99	21.81	20.02	18.47	17.06	16.23	15.47	14.79
Panamá	20.34	18.65	17.30	16.14	15.08	14.45	13.89	13.43	13.05	12.75
Paraguay	29.64	28.03	26.23	24.26	22.34	20.38	18.50	16.56	16.29	15.82
Perú	22.56	20.66	19.08	17.70	16.55	15.85	15.18	14.56	14.04	13.63
República Dominicana / Dominican Republic	21.77	20.04	18.62	17.31	16.11	15.37	14.76	14.32	13.89	13.52
Uruguay	16.36	15.79	15.23	14.80	14.51	14.29	14.03	13.76	13.52	13.34
Venezuela	22.84	21.10	19.48	17.96	16.60	16.03	15.42	14.80	14.23	13.80

Cuadro 5 / Table 5
**AMÉRICA LATINA: ESPERANZAS DE VIDA AL NACER ESTIMADAS
 SEGÚN QUINQUENIOS, POR PAÍSES**
**LATIN AMERICA: EXPECTATIONS OF LIFE AT BIRTH
 ACCORDING TO QUINQUENNA, BY COUNTRIES**
 (Período / Period 1950-2050)

Países / Countries	Esperanzas de vida al nacer / Expectations of life at birth									
	1950-1955	1955-1960	1960-1965	1965-1970	1970-1975	1975-1980	1980-1985	1985-1990	1990-1995	1995-2000
América Latina / Latin America	51.82	54.69	57.15	59.12	61.23	63.42	65.44	67.18	68.72	69.96
Argentina	62.73	64.74	65.48	65.98	67.37	68.76	70.21	71.03	72.08	73.13
Bolivia	40.44	41.91	43.45	45.06	46.74	50.05	53.70	56.84	59.33	61.44
Brasil / Brazil	50.99	53.44	55.87	57.90	59.81	61.84	63.34	64.83	66.30	67.74
Colombia	50.62	55.14	57.91	60.04	61.64	63.95	67.16	68.24	69.24	70.24
Costa Rica	57.26	60.15	63.02	65.64	68.08	71.04	73.79	75.34	76.27	76.80
Cuba	59.48	62.41	65.41	68.56	71.03	73.09	73.93	74.58	75.33	76.04
Chile	54.80	56.20	58.05	60.64	63.57	67.19	70.70	72.68	74.43	75.21
Ecuador	48.35	51.38	54.71	56.76	58.87	61.41	64.51	67.05	68.84	69.85
El Salvador	45.26	48.57	52.34	55.92	58.75	57.42	57.15	62.39	66.29	68.27
Guatemala	42.09	44.19	47.03	50.12	54.00	56.39	58.98	61.99	64.81	67.19
Haití	37.56	40.68	43.57	46.25	48.49	50.65	52.73	54.71	56.60	58.40
Honduras	41.82	44.56	48.01	51.04	54.08	57.69	61.56	65.42	67.69	69.84
México	50.69	55.25	58.45	60.27	62.56	65.30	67.72	69.79	71.45	72.42
Nicaragua	42.28	45.40	48.62	51.92	55.22	57.59	59.46	62.17	66.05	68.16
Panamá	55.26	59.34	61.99	64.27	66.46	69.07	70.80	71.74	72.87	74.01
Paraguay	62.62	63.20	64.39	64.98	65.88	66.48	67.05	67.59	68.51	69.67
Perú	43.90	46.28	49.13	51.50	55.52	58.53	61.55	64.37	66.74	68.32
República Dominicana / Dominican Republic	45.99	49.95	53.64	56.99	59.91	62.07	65.61	68.20	69.61	70.96
Uruguay	66.27	67.24	68.43	68.63	68.83	69.70	70.94	72.00	72.41	72.82
Venezuela	55.19	58.06	60.98	63.75	66.06	67.68	68.77	70.53	71.77	72.78

Países / Countries	2000-2005	2005-2010	2010-2015	2015-2020	2020-2025	2025-2030	2030-2035	2035-2040	2040-2045	2045-2050
América Latina / Latin America	71.13	72.23	73.26	74.21	75.09	75.87	76.61	77.30	77.94	78.53
Argentina	74.12	75.05	75.92	76.73	77.48	78.17	78.81	79.39	79.92	80.40
Bolivia	63.56	65.66	67.69	69.63	71.45	72.65	73.78	74.83	75.80	76.70
Brasil / Brazil	69.13	70.45	71.72	72.91	74.03	75.06	76.02	76.90	77.71	78.44
Colombia	71.21	72.19	73.15	73.90	74.52	75.12	75.72	76.32	76.92	77.52
Costa Rica	77.32	77.85	78.37	78.90	79.41	79.91	80.36	80.76	81.16	81.56
Cuba	76.71	77.32	77.91	78.45	78.94	79.41	79.84	80.23	80.59	80.93
Chile	75.96	76.65	77.29	77.90	78.46	78.98	79.46	79.91	80.31	80.69
Ecuador	70.82	71.76	72.65	73.51	74.33	75.12	75.91	76.70	77.49	78.28
El Salvador	70.00	71.41	72.51	73.33	73.92	74.45	74.95	75.45	75.95	76.45
Guatemala	69.05	70.39	71.31	71.92	72.31	72.69	73.07	73.45	73.83	74.21
Haití	60.32	61.90	63.38	64.76	66.04	67.14	68.24	69.34	70.44	71.54
Honduras	70.97	72.05	73.07	74.03	74.94	75.74	76.54	77.34	78.14	78.64
México	73.36	74.25	75.08	75.86	76.59	77.27	77.91	78.49	79.03	79.52
Nicaragua	69.68	70.96	72.18	73.30	74.32	75.06	75.71	76.36	77.00	77.50
Panamá	74.88	75.63	76.28	76.84	77.37	77.88	78.38	78.88	79.38	79.88
Paraguay	70.80	71.87	72.89	73.86	74.76	75.61	76.40	77.14	77.82	78.44
Perú	69.82	71.23	72.53	73.75	74.87	75.59	76.29	76.95	77.56	78.13
República Dominicana / Dominican Republic	72.26	73.48	74.59	75.59	76.50	77.30	78.10	78.60	79.10	79.60
Uruguay	73.20	73.55	73.88	74.19	74.50	75.17	75.97	76.77	77.57	78.37
Venezuela	73.74	74.65	75.49	76.28	77.02	77.70	78.33	78.91	79.44	79.93

Cuadro 6 / Table 6
**AMÉRICA LATINA: TASAS DE MORTALIDAD INFANTIL ESTIMADAS
 SEGÚN QUINQUENIOS, POR PAÍSES**
**LATIN AMERICA: INFANT MORTALITY RATES ESTIMATED
 ACCORDING TO QUINQUENNA, BY COUNTRIES**
(Período / Period 1950-2050)

Países / Countries	Tasas de mortalidad infantil (por mil) / Infant mortality rates (per thousand)									
	1950-1955	1955-1960	1960-1965	1965-1970	1970-1975	1975-1980	1980-1985	1985-1990	1990-1995	1995-2000
América Latina / Latin America	127.67	114.13	101.84	91.80	81.19	69.22	58.86	50.83	44.63	40.28
Argentina	65.92	60.37	59.74	57.39	48.26	39.07	32.19	27.13	24.30	21.80
Bolivia	175.70	169.68	163.61	157.49	151.32	131.22	109.17	90.15	75.10	65.61
Brasil / Brazil	134.72	121.91	109.41	100.11	90.51	78.77	70.65	63.52	57.74	53.43
Colombia	123.17	105.34	92.10	82.18	73.03	59.43	41.16	39.66	36.96	34.25
Costa Rica	93.78	87.68	81.29	67.67	52.55	30.40	19.21	16.02	13.69	12.12
Cuba	80.62	69.86	59.40	49.65	38.47	22.48	17.04	12.91	11.78	10.74
Chile	120.34	118.29	109.09	89.25	68.61	45.18	23.72	18.36	14.04	12.76
Ecuador	139.54	129.37	119.15	107.12	95.04	82.36	68.45	57.14	49.67	45.56
El Salvador	151.06	137.03	122.67	110.31	99.01	87.28	76.98	59.10	45.63	38.63
Guatemala	140.55	131.05	118.99	107.64	95.07	82.35	70.39	58.71	48.48	40.27
Haití	219.56	193.47	170.49	150.25	134.88	120.88	108.17	96.64	86.24	76.88
Honduras	169.29	153.95	135.49	118.97	103.67	81.02	64.98	52.96	43.03	35.04
México	121.17	101.47	88.05	79.44	68.96	56.84	47.04	39.51	33.96	30.98
Nicaragua	172.32	150.70	131.32	113.78	97.87	90.14	79.80	65.00	52.27	44.01
Panamá	93.04	74.91	62.69	51.60	43.38	35.41	30.43	28.41	25.12	21.41
Paraguay	73.43	69.71	62.27	58.55	53.07	51.01	48.87	46.69	43.32	39.20
Perú	158.62	148.21	136.09	126.28	110.28	99.07	81.64	68.01	55.45	45.00
República Dominicana / Dominican Republic	149.40	132.21	117.47	105.04	93.54	84.27	71.49	55.02	41.98	33.57
Uruguay	57.40	53.02	47.90	47.10	46.31	42.44	33.49	24.41	19.95	16.54
Venezuela	106.42	88.99	72.82	59.52	48.68	39.35	33.60	26.89	23.21	20.94
Países / Countries	2000-2005	2005-2010	2010-2015	2015-2020	2020-2025	2025-2030	2030-2035	2035-2040	2040-2045	2045-2050
América Latina / Latin America	36.21	32.39	29.00	26.01	23.42	21.08	18.98	17.06	15.31	13.83
Argentina	20.01	17.90	16.01	14.30	12.77	11.42	10.20	9.12	8.16	7.31
Bolivia	55.61	45.61	38.10	32.59	27.07	22.56	20.05	17.54	15.54	14.02
Brasil / Brazil	48.32	43.38	38.82	34.64	30.86	27.45	24.37	21.62	19.13	16.95
Colombia	31.83	29.43	27.29	25.29	23.35	21.35	19.35	17.44	15.59	13.69
Costa Rica	10.94	9.78	8.99	8.22	7.81	7.48	7.18	6.88	6.58	6.28
Cuba	9.78	8.93	8.14	7.44	6.79	6.21	5.69	5.20	4.78	4.39
Chile	11.60	10.56	9.61	8.73	7.96	7.25	6.62	6.04	5.52	5.05
Ecuador	41.45	37.34	33.23	29.12	25.01	21.56	19.56	17.56	15.56	13.80
El Salvador	32.61	28.40	25.61	24.61	23.61	22.60	21.60	20.59	19.59	18.58
Guatemala	34.13	29.84	26.95	25.09	23.87	23.00	22.14	21.29	20.45	19.62
Haití	67.48	60.16	53.71	48.01	43.01	39.02	34.99	30.97	26.94	22.92
Honduras	31.21	27.80	24.64	21.49	18.59	16.59	15.09	14.23	13.73	13.33
México	28.20	25.66	23.33	21.18	19.22	17.44	15.81	14.35	12.99	11.78
Nicaragua	38.90	34.81	31.01	27.64	24.66	21.76	19.50	17.27	15.10	13.77
Panamá	18.61	16.25	14.25	12.51	10.93	10.02	9.02	8.52	8.02	7.52
Paraguay	37.00	34.00	30.80	26.90	24.40	22.10	20.10	18.30	16.49	14.68
Perú	37.40	31.47	27.03	23.81	21.50	19.80	18.25	16.79	15.54	15.04
República Dominicana / Dominican Republic	30.03	26.03	22.66	19.47	16.00	14.82	13.82	13.06	12.56	12.06
Uruguay	15.52	15.02	14.52	14.02	13.52	11.52	9.52	8.02	7.02	6.02
Venezuela	18.87	16.99	15.31	13.79	12.41	11.18	10.06	9.08	8.18	7.38

Cuadro 7 / Table 7
**AMÉRICA LATINA: TASAS BRUTAS DE MORTALIDAD ESTIMADAS
 SEGÚN QUINQUENIOS, POR PAÍSES**
**LATIN AMERICA: CRUDE MORTALITY RATES ESTIMATED
 ACCORDING TO QUINQUENIA, BY COUNTRIES**
 (Período / Period 1950-2050)

Países / Countries	Tasas de mortalidad (por mil) / Crude mortality rates (per thousand)									
	1950-1955	1955-1960	1960-1965	1965-1970	1970-1975	1975-1980	1980-1985	1985-1990	1990-1995	1995-2000
América Latina / Latin America	15.71	13.89	12.43	11.11	9.84	8.72	7.82	7.16	6.71	6.44
Argentina	9.16	8.67	8.84	9.12	9.03	8.93	8.54	8.46	8.21	7.99
Bolivia	24.36	23.00	21.54	20.22	18.98	16.01	13.37	11.50	10.17	9.09
Brasil / Brazil	15.13	13.64	12.25	10.79	9.74	8.90	8.34	7.81	7.46	7.18
Colombia	16.68	13.32	11.48	10.06	8.58	7.59	6.38	6.10	5.94	5.82
Costa Rica	12.64	10.98	9.18	7.28	5.83	4.83	4.05	3.77	3.71	3.82
Cuba	11.05	9.50	8.80	7.49	6.54	6.02	6.40	6.71	6.82	6.94
Chile	13.58	13.18	12.15	10.40	8.88	7.44	6.38	5.92	5.54	5.59
Ecuador	19.35	16.95	14.63	13.09	11.48	9.82	8.10	6.87	6.23	5.96
El Salvador	19.89	17.41	14.79	12.54	10.79	11.07	10.86	8.46	7.05	6.43
Guatemala	22.38	20.58	18.26	15.89	13.38	11.95	10.46	8.92	7.63	6.66
Haití	27.50	24.69	22.16	19.63	17.73	15.91	14.46	13.12	11.85	10.72
Honduras	22.80	20.63	17.83	15.56	13.36	11.03	8.88	7.03	6.13	5.38
México	17.01	14.13	12.14	11.00	9.51	7.64	6.37	5.63	5.18	5.05
Nicaragua	22.67	19.75	17.02	14.57	12.52	11.18	9.96	8.13	6.42	5.73
Panamá	13.28	11.12	9.80	8.62	7.48	6.27	5.65	5.49	5.28	5.12
Paraguay	11.09	10.75	9.95	9.36	8.54	7.88	7.33	6.68	6.01	5.43
Perú	21.58	19.71	17.56	15.59	12.75	10.87	9.04	7.74	6.85	6.43
República Dominicana / Dominican Republic	20.32	17.38	14.73	12.12	9.82	8.39	6.79	5.93	5.54	5.28
Uruguay	10.52	10.07	9.55	9.62	9.99	10.05	9.97	10.01	10.30	10.37
Venezuela	12.38	10.69	9.26	7.73	6.58	5.88	5.49	4.98	4.73	4.66

Países / Countries	2000-2005	2005-2010	2010-2015	2015-2020	2020-2025	2025-2030	2030-2035	2035-2040	2040-2045	2045-2050
América Latina / Latin America	6.30	6.25	6.28	6.42	6.68	7.06	7.54	8.05	8.61	9.13
Argentina	7.86	7.77	7.67	7.64	7.74	7.96	8.22	8.48	8.76	9.09
Bolivia	8.17	7.42	6.81	6.36	6.05	6.09	6.20	6.42	6.70	7.08
Brasil / Brazil	7.02	6.95	6.95	7.08	7.31	7.70	8.19	8.71	9.26	9.66
Colombia	5.79	5.84	5.99	6.34	6.89	7.57	8.33	9.05	9.75	10.34
Costa Rica	3.99	4.19	4.42	4.69	5.05	5.55	6.17	6.85	7.44	7.83
Cuba	7.07	7.46	7.87	8.50	9.16	9.86	10.53	11.09	12.39	13.20
Chile	5.74	6.00	6.30	6.63	7.12	7.65	8.25	8.91	9.50	9.83
Ecuador	5.81	5.77	5.84	6.01	6.28	6.67	7.17	7.67	8.20	8.75
El Salvador	5.88	5.51	5.32	5.29	5.39	5.53	5.81	6.21	6.77	7.52
Guatemala	5.98	5.56	5.31	5.21	5.25	5.37	5.64	5.96	6.40	6.89
Haití	9.63	8.85	8.23	7.74	7.36	7.07	6.89	6.82	6.86	7.02
Honduras	5.08	4.88	4.80	4.78	4.84	5.00	5.29	5.65	6.06	6.63
México	5.06	5.15	5.34	5.61	5.99	6.47	7.07	7.76	8.50	9.33
Nicaragua	5.31	5.04	4.84	4.78	4.83	5.08	5.48	5.93	6.44	7.06
Panamá	5.09	5.22	5.45	5.84	6.37	6.94	7.60	8.30	9.03	9.68
Paraguay	5.07	4.86	4.74	4.74	4.82	4.99	5.37	5.70	6.07	6.44
Perú	6.16	6.02	6.00	6.06	6.20	6.59	7.07	7.61	8.23	8.85
República Dominicana / Dominican Republic	5.16	5.23	5.36	5.61	5.99	6.47	7.01	7.76	8.51	9.12
Uruguay	10.43	10.45	10.38	10.29	10.33	10.31	10.33	10.44	10.53	10.57
Venezuela	4.68	4.81	4.97	5.21	5.58	6.08	6.62	7.14	7.73	8.24

Cuadro 8 / Table 8
**AMÉRICA LATINA: TASAS DE MIGRACIÓN ESTIMADAS
 SEGÚN QUINQUENIOS, POR PAÍSES**
**LATIN AMERICA: MIGRATION RATES ESTIMATED
 ACCORDING TO QUINQUENNA, BY COUNTRIES**
 (Período / Period 1950-2050)

Países / Countries	Tasas de migración (por mil) / Migration rates (per thousand)									
	1950-1955	1955-1960	1960-1965	1965-1970	1970-1975	1975-1980	1980-1985	1985-1990	1990-1995	1995-2000
América Latina / Latin America	0.59	-0.31	-0.78	-0.91	-0.87	-1.11	-1.52	-1.41	-1.29	-1.07
Argentina	3.48	1.43	1.18	1.09	2.34	-1.48	0.55	0.77	0.00	0.00
Bolivia	-2.16	-2.07	-1.97	-1.85	-1.83	-1.41	-5.60	-3.35	-1.45	-0.90
Brasil / Brazil	1.95	0.00	0.00	0.00	0.00	0.00	0.00	0.00	0.00	0.00
Colombia	-2.38	-2.74	-2.94	-2.94	-2.60	-2.25	-1.96	-1.60	-1.41	-1.24
Costa Rica	0.00	0.00	0.00	0.00	0.00	2.90	2.92	2.50	1.51	0.50
Cuba	-0.18	-0.68	-5.40	-5.90	-2.51	-2.68	-1.63	-0.82	-1.86	-1.79
Chile	-1.28	-1.14	-0.83	-0.74	-1.63	-1.50	-1.04	-0.64	0.00	-0.68
Ecuador	0.00	0.00	0.00	0.00	0.00	0.00	0.00	0.00	0.00	0.00
El Salvador	-2.03	-1.91	-1.73	2.42	-6.12	-9.87	-16.81	-8.69	-4.61	-3.47
Guatemala	0.00	0.00	-1.20	-2.08	-3.61	-4.71	-4.09	-3.09	-2.29	-1.66
Haití	-1.40	-1.69	-2.64	-2.65	-3.96	-4.06	-3.89	-2.96	-3.12	-2.81
Honduras	0.90	0.76	0.88	-5.45	-3.29	-0.31	-1.57	-1.78	-1.53	-0.66
México	-1.37	-1.18	-1.49	-1.79	-2.71	-2.70	-3.46	-4.10	-3.69	-3.28
Nicaragua	-1.32	-1.35	-1.53	-1.95	-2.30	-5.90	-6.46	-9.02	-0.53	-1.84
Panamá	-1.15	-1.00	-1.54	-1.33	-1.23	-0.04	-1.77	-1.58	-1.11	-1.01
Paraguay	-9.49	-8.53	-5.14	-4.55	-3.22	3.52	-1.50	1.30	-1.11	0.00
Perú	0.00	0.00	0.00	0.00	0.00	-0.45	-1.16	-2.66	-3.32	-1.15
República Dominicana / Dominican Republic	0.00	0.00	-2.00	-2.75	-2.56	-2.34	-2.22	-2.35	-2.36	-2.36
Uruguay	0.87	1.64	-0.46	-2.49	-9.72	-4.27	-1.97	-1.91	-0.96	-0.93
Venezuela	6.10	4.99	0.61	0.51	5.84	5.57	-1.13	0.52	0.00	0.00

Países / Countries	2000-2005	2005-2010	2010-2015	2015-2020	2020-2025	2025-2030	2030-2035	2035-2040	2040-2045	2045-2050
América Latina / Latin America	-0.90	-0.79	-0.68	-0.61	-0.55	-0.42	-0.39	-0.37	-0.34	-0.32
Argentina	0.00	0.00	0.00	0.00	0.00	0.00	0.00	0.00	0.00	0.00
Bolivia	-0.80	-0.73	0.00	0.00	0.00	0.00	0.00	0.00	0.00	0.00
Brasil / Brazil	0.00	0.00	0.00	0.00	0.00	0.00	0.00	0.00	0.00	0.00
Colombia	-1.16	-1.09	-1.03	-0.98	-0.93	-0.90	-0.87	-0.85	-0.84	-0.83
Costa Rica	0.00	0.00	0.00	0.00	0.00	0.00	0.00	0.00	0.00	0.00
Cuba	-1.38	-1.02	-0.67	-0.33	0.00	0.00	0.00	0.00	0.00	0.00
Chile	-0.64	-0.61	0.00	0.00	0.00	0.00	0.00	0.00	0.00	0.00
Ecuador	0.00	0.00	0.00	0.00	0.00	0.00	0.00	0.00	0.00	0.00
El Salvador	-2.62	-1.98	-1.49	-1.12	-0.85	0.00	0.00	0.00	0.00	0.00
Guatemala	-1.15	-0.76	-0.45	-0.20	0.00	0.00	0.00	0.00	0.00	0.00
Haití	-2.53	-2.28	-2.06	-1.86	-1.69	0.00	0.00	0.00	0.00	0.00
Honduras	0.00	0.00	0.00	0.00	0.00	0.00	0.00	0.00	0.00	0.00
México	-2.94	-2.66	-2.42	-2.22	-2.05	-1.89	-1.76	-1.64	-1.54	-1.44
Nicaragua	-0.81	0.00	0.00	0.00	0.00	0.00	0.00	0.00	0.00	0.00
Panamá	-0.94	-0.88	-0.83	-0.79	-0.75	0.00	0.00	0.00	0.00	0.00
Paraguay	0.00	0.00	0.00	0.00	0.00	0.00	0.00	0.00	0.00	0.00
Perú	-0.38	-0.21	-0.20	-0.18	-0.17	0.00	0.00	0.00	0.00	0.00
República Dominicana / Dominican Republic	-2.37	-2.37	-2.38	-2.38	-2.38	0.00	0.00	0.00	0.00	0.00
Uruguay	-0.45	-0.22	-0.11	-0.06	-0.03	0.00	0.00	0.00	0.00	0.00
Venezuela	0.00	0.00	0.00	0.00	0.00	0.00	0.00	0.00	0.00	0.00

Cuadro 9 / Table 9
AMÉRICA LATINA: PORCENTAJE DE POBLACIÓN MENOR DE 15 AÑOS, POR PAÍSES
LATIN AMERICA: PERCENTAGE OF POPULATION UNDER 15 YEARS OF AGE, BY COUNTRIES
(Período / Period 1950-2050)

Países / Countries	Porcentaje de población menor de 15 años / Percentage of population under 15 years										
	1950	1955	1960	1965	1970	1975	1980	1985	1990	1995	2000
América Latina / Latin America	40.15	41.21	42.30	42.93	42.39	41.22	39.52	37.78	35.88	33.85	31.88
Argentina	30.53	30.77	30.78	30.20	29.36	29.22	30.50	30.98	30.61	28.73	27.42
Bolivia	41.40	41.91	42.72	42.88	42.96	43.04	42.57	42.23	41.21	40.56	39.62
Brasil / Brazil	42.03	42.59	43.60	43.82	42.25	40.10	37.72	36.17	34.41	32.30	30.13
Colombia	42.67	44.80	46.39	46.78	45.99	43.06	40.04	36.97	35.29	32.93	30.38
Costa Rica	43.33	45.34	47.37	47.83	46.05	42.19	38.87	36.89	36.46	34.96	33.07
Cuba	35.81	35.49	34.27	35.86	36.98	37.34	31.94	26.46	22.84	22.85	22.57
Chile	36.71	38.14	39.22	40.00	39.23	36.85	33.51	31.16	30.07	29.45	28.45
Ecuador	39.51	41.66	43.43	44.65	44.36	43.81	42.80	41.16	38.95	36.41	33.83
El Salvador	42.76	44.19	45.47	46.80	46.49	45.87	45.97	45.71	43.51	40.68	38.88
Guatemala	44.09	45.16	46.03	46.43	45.90	45.74	45.88	45.91	45.43	44.33	42.94
Haití	36.83	38.12	39.41	40.62	40.95	41.10	40.70	40.50	40.23	40.23	39.87
Honduras	45.11	45.51	46.51	47.55	48.16	47.97	47.21	46.24	45.21	43.78	41.65
México	41.98	43.57	45.01	46.00	46.49	46.49	45.13	42.31	38.56	35.50	33.15
Nicaragua	44.57	46.29	47.91	48.74	48.29	47.92	47.71	47.39	46.09	43.62	40.84
Panamá	40.25	41.87	42.95	43.77	43.92	42.86	40.51	37.57	35.29	33.37	31.30
Paraguay	38.95	41.74	44.11	45.97	44.66	43.60	42.16	42.14	41.99	41.62	39.53
Perú	41.57	42.28	43.32	44.15	44.01	43.24	41.92	40.17	38.28	35.92	33.39
República Dominicana / Dominican Republic	44.52	45.46	46.65	47.52	47.33	45.35	42.25	39.12	37.04	35.08	33.05
Uruguay	27.88	27.58	27.87	28.08	27.91	27.69	26.95	26.85	25.78	24.41	23.87
Venezuela	43.46	44.91	45.70	46.39	45.63	43.30	40.68	39.21	38.16	36.23	34.04

Países / Countries	Porcentaje de población menor de 15 años / Percentage of population under 15 years									
	2005	2010	2015	2020	2025	2030	2035	2040	2045	2050
América Latina / Latin America	29.99	28.16	26.48	24.97	23.72	22.68	21.84	21.08	20.44	19.95
Argentina	26.33	25.45	24.41	23.18	22.15	21.45	21.05	20.61	20.13	19.68
Bolivia	38.17	36.00	33.66	31.37	29.17	27.06	24.99	23.47	22.43	21.82
Brasil / Brazil	28.30	26.58	24.97	23.47	22.32	21.49	20.92	20.35	19.84	19.44
Colombia	28.47	26.71	25.17	23.81	22.65	21.76	21.09	20.60	20.18	19.83
Costa Rica	30.93	29.20	27.81	26.57	25.34	24.03	22.67	21.62	20.94	20.59
Cuba	20.99	19.31	18.53	18.54	18.59	18.39	18.12	17.94	18.05	18.25
Chile	26.63	24.90	23.65	22.86	22.15	21.42	20.73	20.28	19.98	19.75
Ecuador	31.48	29.18	27.08	25.23	23.65	22.49	21.64	21.01	20.38	19.82
El Salvador	37.10	34.68	32.03	29.66	27.69	25.89	24.23	22.90	21.92	21.25
Guatemala	41.27	39.30	37.13	34.83	32.61	30.05	27.63	25.18	23.77	22.74
Haití	39.16	38.29	37.39	36.52	35.63	34.10	32.02	29.35	26.48	24.55
Honduras	39.08	36.08	33.23	30.70	28.48	26.41	24.58	23.14	22.15	21.43
México	30.81	28.44	26.32	24.58	23.21	22.09	21.18	20.43	19.80	19.30
Nicaragua	38.51	35.92	32.99	30.28	27.98	26.10	24.46	23.14	22.09	21.31
Panamá	28.96	26.75	24.88	23.36	22.07	21.13	20.34	19.75	19.27	18.89
Paraguay	37.45	35.60	34.05	32.39	30.58	28.64	26.67	24.62	23.13	22.16
Perú	30.83	28.60	26.69	25.05	23.63	22.48	21.60	20.93	20.32	19.80
República Dominicana / Dominican Republic	30.48	28.18	26.29	24.73	23.35	22.15	21.23	20.64	20.16	19.75
Uruguay	23.47	22.99	22.36	21.71	21.18	20.81	20.52	20.25	19.97	19.71
Venezuela	31.61	29.48	27.61	25.87	24.24	22.99	22.07	21.45	20.82	20.25

Cuadro 10 / Table 10
AMÉRICA LATINA: RELACIÓN DE DEPENDENCIA, POR PAÍSES
LATIN AMERICA: DEPENDENCY RATIO, BY COUNTRIES
(Período / Period 1950-2025)

Países / Countries	Relación de dependencia (por cien) / Dependency ratio (per cent)										
	1950	1955	1960	1965	1970	1975	1980	1985	1990	1995	2000
América Latina / Latin America	77.62	81.38	85.55	88.23	86.83	83.24	78.21	73.33	68.61	64.00	59.83
Argentina	53.22	55.31	57.04	57.30	57.03	58.22	62.88	65.23	65.39	61.76	59.27
Bolivia	81.46	82.69	85.35	86.07	86.48	86.84	85.47	84.37	81.24	79.79	77.41
Brasil / Brazil	80.11	82.78	86.90	88.61	84.14	77.94	71.71	68.07	64.36	60.10	55.85
Colombia	86.34	92.82	98.43	100.07	97.15	87.19	77.85	69.16	65.29	59.72	54.12
Costa Rica	88.95	95.29	102.43	103.81	97.11	83.76	73.84	68.88	68.65	65.66	61.81
Cuba	68.53	67.44	64.78	70.16	75.83	78.79	65.30	53.12	45.47	46.57	47.08
Chile	69.41	74.36	78.61	81.71	79.56	72.97	64.13	58.70	56.69	56.41	55.33
Ecuador	81.22	87.40	92.83	96.56	94.57	91.77	88.04	82.36	75.65	68.86	62.67
El Salvador	84.56	88.17	92.49	97.76	97.19	95.16	96.44	96.80	89.88	81.21	76.33
Guatemala	87.39	91.47	94.86	96.75	95.11	94.32	95.07	95.49	94.59	91.57	87.48
Haití	72.55	76.36	80.08	83.48	84.03	84.07	82.29	81.11	79.57	79.02	77.64
Honduras	90.42	91.77	95.45	99.83	102.59	102.45	99.67	96.32	92.96	88.42	82.13
México	86.64	92.68	98.44	102.06	103.03	101.94	95.79	85.24	73.96	66.06	60.95
Nicaragua	88.95	94.78	101.06	104.67	102.92	101.58	100.86	99.86	95.33	87.25	78.60
Panamá	79.61	85.27	89.60	92.89	93.02	89.16	81.91	73.40	67.40	62.93	58.31
Paraguay	80.99	91.22	100.74	108.40	101.28	94.84	87.55	85.92	84.10	82.35	75.45
Perú	81.89	84.14	87.80	90.96	90.37	87.90	83.61	78.26	73.14	67.43	61.84
República Dominicana / Dominican Republic	91.36	94.47	98.76	102.05	101.25	93.63	83.08	73.73	68.18	64.23	60.11
Uruguay	56.52	55.58	56.25	57.32	58.16	59.53	59.89	60.72	59.70	57.89	57.56
Venezuela	83.03	88.69	93.12	96.32	94.41	86.71	78.33	74.29	71.83	67.49	62.57

Países / Countries	Relación de dependencia (por cien) / Dependency ratio (per cent)									
	2005	2010	2015	2020	2025	2030	2035	2040	2045	2050
América Latina / Latin America	56.24	53.17	51.15	50.23	50.29	51.32	52.70	54.29	56.18	58.16
Argentina	57.06	55.67	54.67	53.67	53.07	53.14	53.87	55.32	58.26	60.38
Bolivia	73.61	67.95	62.71	58.23	54.47	51.21	48.74	48.16	48.66	50.24
Brasil / Brazil	52.85	50.32	48.89	48.54	49.45	51.57	53.50	55.26	57.39	59.80
Colombia	50.52	47.87	46.75	46.88	47.90	50.15	53.17	54.46	56.51	58.86
Costa Rica	57.47	54.52	53.23	53.15	53.95	54.86	54.83	54.07	54.87	56.80
Cuba	46.19	45.55	47.24	50.43	52.81	59.86	67.15	72.93	71.56	69.50
Chile	52.36	50.47	49.99	51.17	53.50	56.27	58.03	59.14	59.50	60.28
Ecuador	57.71	53.33	49.98	48.31	47.53	47.99	49.44	51.69	54.23	56.89
El Salvador	71.82	65.91	59.50	54.52	50.80	48.25	47.45	48.27	50.35	52.08
Guatemala	82.16	76.14	70.18	64.82	60.12	55.26	51.25	47.82	47.18	47.65
Haití	75.35	72.80	70.41	68.52	66.85	63.87	59.72	54.57	49.43	46.86
Honduras	74.85	66.89	60.17	55.38	52.01	49.62	48.21	47.89	49.01	51.13
México	56.37	52.35	49.44	48.10	48.15	49.16	51.49	55.26	58.63	61.12
Nicaragua	72.11	65.39	58.74	53.88	50.56	48.61	47.61	47.88	49.20	51.68
Panamá	53.89	50.55	48.57	47.90	48.30	50.09	52.50	55.15	57.10	59.07
Paraguay	69.87	65.40	62.09	60.40	58.23	55.84	53.28	50.53	49.27	50.19
Perú	56.62	52.53	49.71	48.14	47.50	48.01	49.38	51.64	54.50	57.26
República Dominicana / Dominican Republic	55.12	51.20	48.96	48.17	48.75	50.41	52.67	54.85	56.73	58.47
Uruguay	56.36	54.93	53.52	52.60	52.81	53.55	54.14	55.94	58.25	59.38
Venezuela	57.39	53.78	51.73	50.55	49.75	50.29	51.25	52.42	54.18	56.21

Cuadro 11 / Table 11
AMÉRICA LATINA: POBLACIÓN TOTAL Y TASAS DE CRECIMIENTO ANUAL,
SEGÚN SEXO Y PAÍS. PERÍODO 1980-2025
LATIN AMERICA: TOTAL POPULATION AND ANNUAL INCREASE RATES
ACCORDING TO SEX AND COUNTRIES. PERIOD 1980-2025

**Ambos sexos/
Both sexes**

Países/Countries	Población (en miles) / Population (in thousands)									
	1980	1985	1990	1995	2000	2005	2010	2015	2020	2025
América Latina/ Latin America	349 194	387 845	427 312	467 363	507 284	546 345	584 003	620 022	653 870	685 822
Argentina	28 114	30 325	32 547	34 587	36 648	38 730	40 755	42 660	44 417	46 133
Bolivia	5 355	5 895	6 573	7 414	8 329	9 275	10 229	11 219	12 193	13 131
Brasil/Brazil	121 286	135 042	148 477	161 790	174 825	187 409	199 327	210 420	220 567	230 250
Colombia	26 525	29 481	32 300	35 101	37 822	40 451	42 959	45 309	47 458	49 359
Costa Rica	2 284	2 642	3 035	3 424	3 798	4 165	4 534	4 903	5 263	5 608
Cuba	9 710	10 102	10 598	11 041	11 385	11 654	11 911	12 180	12 434	12 658
Chile	11 147	12 047	13 100	14 210	15 211	16 136	17 010	17 912	18 774	19 548
Ecuador	7 961	9 099	10 264	11 460	12 646	13 798	14 899	15 936	16 904	17 792
El Salvador	4 525	4 739	5 172	5 768	6 425	7 101	7 772	8 437	9 094	9 735
Guatemala	6 917	7 963	9 197	10 621	12 222	13 971	15 827	17 752	19 706	21 668
Haití	5 353	5 865	6 486	7 180	7 959	8 822	9 770	10 805	11 926	13 128
Honduras	3 569	4 186	4 879	5 654	6 485	7 347	8 203	9 044	9 865	10 656
México	67 570	75 465	83 226	91 145	98 881	106 147	112 891	119 178	124 976	130 247
Nicaragua	2 790	3 203	3 568	4 124	4 694	5 296	5 908	6 502	7 080	7 639
Panamá	1 950	2 167	2 398	2 631	2 856	3 067	3 266	3 451	3 620	3 767
Paraguay	3 114	3 609	4 219	4 828	5 496	6 216	6 980	7 773	8 570	9 355
Perú	17 324	19 492	21 569	23 532	25 662	27 804	29 885	31 876	33 757	35 518
República Dominicana/ Dominican Republic	5 697	6 376	7 110	7 823	8 495	9 123	9 708	10 251	10 740	11 164
Uruguay	2 914	3 008	3 094	3 186	3 274	3 365	3 453	3 535	3 615	3 691
Venezuela	15 091	17 138	19 502	21 844	24 170	26 468	28 716	30 877	32 911	34 775

Países/Countries	Tasas de crecimiento (por mil) / Increase rates (per thousand)									
	1980- 1985	1985- 1990	1990- 1995	1995- 2000	2000- 2005	2005- 2010	2010- 2015	2015- 2020	2020- 2025	
América Latina/ Latin America	21.0	19.4	17.9	16.4	14.8	13.3	12.0	10.6	9.5	
Argentina	15.1	14.1	12.2	11.6	11.1	10.2	9.1	8.1	7.6	
Bolivia	19.2	21.8	24.1	23.3	21.5	19.6	18.5	16.7	14.8	
Brasil/Brazil	21.5	19.0	17.2	15.5	13.9	12.3	10.8	9.4	8.6	
Colombia	21.1	18.3	16.6	14.9	13.4	12.0	10.7	9.3	7.9	
Costa Rica	29.1	27.7	24.1	20.7	18.4	17.0	15.6	14.2	12.7	
Cuba	7.9	9.6	8.2	6.1	4.7	4.4	4.5	4.1	3.6	
Chile	15.5	16.8	16.3	13.6	11.8	10.6	10.3	9.4	8.1	
Ecuador	26.7	24.1	22.0	19.7	17.4	15.3	13.5	11.8	10.2	
El Salvador	9.2	17.5	21.8	21.6	20.0	18.1	16.4	15.0	13.6	
Guatemala	28.2	28.8	28.8	28.1	26.8	24.9	23.0	20.9	19.0	
Haití	18.3	20.1	20.3	20.6	20.6	20.4	20.1	19.8	19.2	
Honduras	31.9	30.6	29.5	27.5	24.9	22.0	19.5	17.4	15.4	
México	22.1	19.6	18.2	16.3	14.2	12.3	10.8	9.5	8.3	
Nicaragua	27.7	21.5	28.9	25.9	24.1	21.9	19.2	17.0	15.2	
Panamá	21.2	20.2	18.6	16.4	14.3	12.6	11.0	9.5	8.0	
Paraguay	29.5	31.2	27.0	25.9	24.6	23.2	21.5	19.5	17.5	
Perú	23.6	20.2	17.4	17.3	16.0	14.4	12.9	11.5	10.2	
República Dominicana/ Dominican Republic	22.5	21.8	19.1	16.5	14.3	12.4	10.9	9.3	7.7	
Uruguay	6.4	5.6	5.8	5.5	5.5	5.1	4.7	4.5	4.2	
Venezuela	25.4	25.8	22.7	20.2	18.2	16.3	14.5	12.8	11.0	

Cuadro 11 (continuación) / Table 11 (continued)
AMÉRICA LATINA: POBLACIÓN TOTAL Y TASAS DE CRECIMIENTO ANUAL,
SEGÚN SEXO Y PAÍS. PERÍODO 1980-2025
LATIN AMERICA: TOTAL POPULATION AND ANNUAL INCREASE RATES
ACCORDING TO SEX AND COUNTRIES. PERIOD 1980-2025

Hombres/ Males	Países/Countries									
	Población (en miles) / Population (in thousands)									
	1980	1985	1990	1995	2000	2005	2010	2015	2020	2025
América Latina/ Latin America	174 389	193 439	212 865	232 604	252 329	271 626	290 214	307 956	324 566	340 178
Argentina	13 880	14 933	15 988	16 977	17 985	19 011	20 013	20 956	21 823	22 666
Bolivia	2 641	2 912	3 254	3 680	4 144	4 623	5 107	5 609	6 103	6 578
Brasil/Brazil	60 607	67 436	74 102	80 708	87 176	93 415	99 316	104 793	109 784	114 529
Colombia	13 183	14 643	16 028	17 399	18 735	20 027	21 260	22 419	23 471	24 393
Costa Rica	1 153	1 335	1 534	1 732	1 920	2 105	2 290	2 474	2 654	2 825
Cuba	4 911	5 091	5 327	5 541	5 706	5 833	5 955	6 084	6 205	6 312
Chile	5 499	5 946	6 472	7 030	7 531	7 993	8 427	8 872	9 294	9 669
Ecuador	4 004	4 576	5 160	5 758	6 350	6 924	7 471	7 984	8 459	8 893
El Salvador	2 234	2 340	2 533	2 822	3 143	3 476	3 807	4 137	4 465	4 785
Guatemala	3 501	4 027	4 647	5 363	6 167	7 047	7 979	8 945	9 924	10 904
Haití	2 621	2 872	3 180	3 525	3 912	4 340	4 812	5 326	5 884	6 481
Honduras	1 793	2 105	2 456	2 849	3 269	3 702	4 133	4 555	4 966	5 362
México	33 729	37 569	41 335	45 183	48 931	52 435	55 670	58 671	61 421	63 904
Nicaragua	1 393	1 598	1 777	2 057	2 344	2 646	2 954	3 252	3 541	3 820
Panamá	991	1 100	1 215	1 330	1 441	1 545	1 642	1 731	1 812	1 882
Paraguay	1 563	1 813	2 126	2 433	2 772	3 136	3 523	3 923	4 323	4 716
Perú	8 721	9 789	10 777	11 689	12 726	13 785	14 814	15 796	16 720	17 582
República Dominicana/ Dominican Republic	2 894	3 238	3 613	3 976	4 320	4 640	4 938	5 214	5 462	5 674
Uruguay	1 431	1 469	1 508	1 552	1 595	1 641	1 685	1 728	1 770	1 809
Venezuela	7 639	8 649	9 833	11 003	12 161	13 303	14 418	15 485	16 484	17 394

Países/Countries	Tasas de crecimiento (por mil) / Increase rates (per thousand)									
	1980- 1985	1985- 1990	1990- 1995	1995- 2000	2000- 2005	2005- 2010	2010- 2015	2015- 2020	2020- 2025	
América Latina/ Latin America	20.7	19.1	17.7	16.3	14.7	13.2	11.9	10.5	9.4	
Argentina	14.6	13.7	12.0	11.5	11.1	10.3	9.2	8.1	7.6	
Bolivia	19.6	22.2	24.6	23.7	21.9	19.9	18.7	16.9	15.0	
Brasil/Brazil	21.4	18.9	17.1	15.4	13.8	12.3	10.7	9.3	8.5	
Colombia	21.0	18.1	16.4	14.8	13.3	12.0	10.6	9.2	7.7	
Costa Rica	29.3	27.9	24.2	20.7	18.3	16.9	15.5	14.0	12.5	
Cuba	7.2	9.1	7.9	5.9	4.4	4.1	4.3	4.0	3.4	
Chile	15.6	17.0	16.5	13.8	11.9	10.6	10.3	9.3	7.9	
Ecuador	26.7	24.0	21.9	19.6	17.3	15.2	13.3	11.6	10.0	
El Salvador	9.3	15.9	21.6	21.6	20.1	18.2	16.6	15.3	13.8	
Guatemala	28.0	28.6	28.7	28.0	26.7	24.8	22.9	20.8	18.8	
Haití	18.3	20.4	20.6	20.8	20.8	20.6	20.3	19.9	19.3	
Honduras	32.1	30.8	29.7	27.5	24.9	22.0	19.5	17.3	15.3	
México	21.6	19.1	17.8	15.9	13.8	12.0	10.5	9.2	7.9	
Nicaragua	27.5	21.3	29.2	26.2	24.2	22.0	19.2	17.0	15.2	
Panamá	20.8	19.8	18.2	16.0	13.9	12.2	10.6	9.1	7.6	
Paraguay	29.6	31.8	27.0	26.1	24.7	23.2	21.5	19.4	17.4	
Perú	23.1	19.2	16.2	17.0	16.0	14.4	12.8	11.4	10.1	
República Dominicana/ Dominican Republic	22.5	21.9	19.2	16.6	14.3	12.5	10.9	9.3	7.6	
Uruguay	5.3	5.3	5.7	5.5	5.6	5.4	5.0	4.7	4.4	
Venezuela	24.8	25.7	22.5	20.0	18.0	16.1	14.3	12.5	10.7	

Cuadro 11 (conclusión) / Table 11 (concluded)
**AMÉRICA LATINA: POBLACIÓN TOTAL Y TASAS DE CRECIMIENTO ANUAL,
 SEGÚN SEXO Y PAÍS. PERÍODO 1980-2025**
**LATIN AMERICA: TOTAL POPULATION AND ANNUAL INCREASE RATES
 ACCORDING TO SEX AND COUNTRIES. PERIOD 1980-2025**

Mujeres/ Females	Población (en miles) / Population (in thousands)									
	1980	1985	1990	1995	2000	2005	2010	2015	2020	2025
América Latina/ Latin America	174 805	194 406	214 447	234 759	254 955	274 719	293 790	312 066	329 304	345 645
Argentina	14 233	15 392	16 559	17 610	18 662	19 719	20 742	21 704	22 594	23 467
Bolivia	2 714	2 983	3 319	3 734	4 185	4 652	5 122	5 610	6 090	6 554
Brasil/Brazil	60 679	67 606	74 375	81 082	87 649	93 994	100 011	105 627	110 782	115 721
Colombia	13 342	14 838	16 271	17 701	19 087	20 425	21 698	22 891	23 988	24 966
Costa Rica	1 131	1 307	1 500	1 692	1 878	2 060	2 244	2 429	2 610	2 784
Cuba	4 799	5 012	5 271	5 500	5 679	5 821	5 956	6 096	6 229	6 346
Chile	5 647	6 101	6 628	7 181	7 680	8 143	8 583	9 039	9 480	9 879
Ecuador	3 958	4 523	5 104	5 702	6 296	6 874	7 428	7 952	8 444	8 899
El Salvador	2 291	2 399	2 639	2 946	3 282	3 626	3 965	4 299	4 629	4 949
Guatemala	3 416	3 937	4 551	5 259	6 055	6 925	7 848	8 807	9 782	10 764
Haití	2 732	2 993	3 306	3 656	4 047	4 481	4 958	5 478	6 042	6 647
Honduras	1 776	2 081	2 423	2 805	3 217	3 644	4 070	4 489	4 898	5 294
México	33 840	37 895	41 891	45 963	49 951	53 712	57 220	60 508	63 555	66 342
Nicaragua	1 397	1 606	1 790	2 067	2 350	2 649	2 954	3 250	3 539	3 819
Panamá	958	1 067	1 183	1 301	1 415	1 523	1 625	1 720	1 807	1 885
Paraguay	1 550	1 796	2 093	2 396	2 725	3 080	3 457	3 850	4 247	4 639
Perú	8 603	9 704	10 793	11 843	12 935	14 019	15 071	16 080	17 037	17 936
República Dominicana/ Dominican Republic	2 803	3 138	3 498	3 847	4 176	4 483	4 770	5 037	5 278	5 490
Uruguay	1 483	1 539	1 586	1 633	1 679	1 725	1 767	1 807	1 845	1 882
Venezuela	7 452	8 489	9 668	10 842	12 009	13 164	14 298	15 392	16 427	17 382

Países/Countries	Tasas de crecimiento (por mil) / Increase rates (per thousand)									
	1980- 1985	1985- 1990	1990- 1995	1995- 2000	2000- 2005	2005- 2010	2010- 2015	2015- 2020	2020- 2025	
América Latina/ Latin America	21.3	19.6	18.1	16.5	14.9	13.4	12.1	10.8	9.7	
Argentina	15.7	14.6	12.3	11.6	11.0	10.1	9.1	8.0	7.6	
Bolivia	18.9	21.3	23.5	22.8	21.1	19.3	18.2	16.4	14.7	
Brasil/Brazil	21.6	19.1	17.3	15.6	14.0	12.4	10.9	9.5	8.7	
Colombia	21.3	18.4	16.8	15.1	13.5	12.1	10.7	9.4	8.0	
Costa Rica	28.9	27.5	24.1	20.8	18.6	17.1	15.8	14.4	12.9	
Cuba	8.7	10.1	8.5	6.4	4.9	4.6	4.7	4.3	3.7	
Chile	15.5	16.5	16.0	13.4	11.7	10.5	10.4	9.5	8.2	
Ecuador	26.7	24.2	22.1	19.8	17.6	15.5	13.6	12.0	10.5	
El Salvador	9.2	19.0	22.0	21.6	19.9	17.9	16.2	14.8	13.4	
Guatemala	28.4	29.0	28.9	28.2	26.9	25.0	23.1	21.0	19.1	
Haití	18.3	19.9	20.1	20.4	20.4	20.2	20.0	19.6	19.1	
Honduras	31.7	30.4	29.3	27.4	25.0	22.1	19.6	17.4	15.5	
México	22.6	20.1	18.5	16.6	14.5	12.7	11.2	9.8	8.6	
Nicaragua	27.9	21.8	28.7	25.7	23.9	21.8	19.1	17.0	15.2	
Panamá	21.5	20.6	19.0	16.8	14.7	12.9	11.4	9.9	8.4	
Paraguay	29.4	30.7	27.0	25.7	24.5	23.1	21.5	19.6	17.7	
Perú	24.1	21.3	18.6	17.6	16.1	14.5	13.0	11.6	10.3	
República Dominicana/ Dominican Republic	22.6	21.7	19.0	16.4	14.2	12.4	10.9	9.4	7.9	
Uruguay	7.5	6.0	5.9	5.5	5.3	4.9	4.5	4.2	3.9	
Venezuela	26.1	26.0	22.9	20.4	18.4	16.5	14.7	13.0	11.3	

Cuadro 12/ Table 12

**AMÉRICA LATINA: POBLACIÓN Y TASAS DE CRECIMIENTO ANUAL
SEGÚN ÁREA DE RESIDENCIA Y PAÍSES. PERÍODO 1980-2025**
**LATIN AMERICA: POPULATION AND ANNUAL INCREASE RATES ACCORDING
TO RESIDENCE AREA AND COUNTRIES. PERIOD 1980-2025**

Área urbana/ Urban area	Población (en miles) / Population (in thousands)									
	1980	1985	1990	1995	2000	2005	2010	2015	2020	2025
Países/Countries										
América Latina/ Latin America	228 061	264 880	304 025	344 175	384 005	423 235	461 114	497 197	530 999	562 673
Argentina	23 330	25 748	28 273	30 557	32 826	35 076	37 237	39 255	41 102	42 881
Bolivia	2 429	2 978	3 657	4 480	5 383	6 321	7 259	8 205	9 117	9 978
Brasil/Brazil	81 614	95 922	110 871	125 812	140 250	154 086	167 045	178 951	189 710	199 732
Colombia	17 085	19 758	22 435	25 179	27 929	30 650	33 297	35 825	38 184	40 315
Costa Rica	984	1 184	1 416	1 662	1 915	2 178	2 456	2 746	3 041	3 336
Cuba	6 605	7 237	7 927	8 560	9 089	9 526	9 922	10 298	10 636	10 927
Chile	8 802	9 775	10 848	11 987	13 034	14 018	14 956	15 913	16 831	17 661
Ecuador	3 749	4 672	5 684	6 785	7 930	9 079	10 201	11 265	12 257	13 161
El Salvador	1 992	2 214	2 557	3 011	3 527	4 085	4 664	5 260	5 866	6 470
Guatemala	2 574	2 991	3 501	4 108	4 817	5 586	6 421	7 307	8 227	9 179
Haití	1 318	1 606	1 988	2 454	3 012	3 664	4 403	5 225	6 119	7 074
Honduras	1 248	1 579	1 989	2 510	3 126	3 825	4 582	5 378	6 190	6 998
México	44 266	51 764	59 464	67 493	75 522	83 243	90 530	97 380	103 725	109 508
Nicaragua	1 424	1 694	1 974	2 378	2 812	3 284	3 781	4 281	4 780	5 274
Panamá	970	1 121	1 289	1 466	1 646	1 824	2 000	2 171	2 334	2 484
Paraguay	1 296	1 621	2 052	2 531	3 085	3 708	4 388	5 110	5 848	6 581
Perú	11 129	12 929	14 814	16 759	18 555	20 425	22 289	24 058	25 763	27 397
República Dominicana/ Dominican Republic	2 853	3 475	4 170	4 824	5 431	6 078	6 694	7 269	7 791	8 247
Uruguay	2 481	2 627	2 748	2 871	2 985	3 088	3 184	3 276	3 364	3 445
Venezuela	11 912	13 986	16 365	18 748	21 129	23 491	25 804	28 025	30 114	32 026
Países/Countries										
	Tasas de crecimiento (por mil) / Increase rates (per thousand)									
	1980- 1985	1985- 1990	1990- 1995	1995- 2000	2000- 2005	2005- 2010	2010- 2015	2015- 2020	2020- 2025	
América Latina/ Latin America	29.9	27.6	24.8	21.9	19.5	17.1	15.1	13.2	11.6	
Argentina	19.7	18.7	15.5	14.3	13.3	12.0	10.6	9.2	8.5	
Bolivia	40.8	41.1	40.6	36.7	32.1	27.7	24.5	21.1	18.0	
Brasil/Brazil	32.3	29.0	25.3	21.7	18.8	16.2	13.8	11.7	10.3	
Colombia	29.1	25.4	23.1	20.7	18.6	16.6	14.6	12.8	10.9	
Costa Rica	37.1	35.8	32.0	28.3	25.8	24.0	22.3	20.4	18.5	
Cuba	18.3	18.2	15.4	12.0	9.4	8.1	7.4	6.5	5.4	
Chile	21.0	20.8	20.0	16.7	14.6	13.0	12.4	11.2	9.6	
Ecuador	44.0	39.2	35.4	31.2	27.1	23.3	19.8	16.9	14.2	
El Salvador	21.1	28.9	32.6	31.7	29.3	26.5	24.0	21.8	19.6	
Guatemala	30.0	31.5	32.0	31.8	29.6	27.8	25.8	23.7	21.9	
Haití	39.6	42.7	42.1	41.0	39.1	36.8	34.2	31.6	29.0	
Honduras	47.0	46.3	46.5	43.9	40.4	36.1	32.0	28.1	24.5	
México	31.3	27.7	25.3	22.5	19.5	16.8	14.6	12.6	10.9	
Nicaragua	34.8	30.6	37.2	33.6	31.0	28.2	24.8	22.1	19.6	
Panamá	29.1	27.8	25.8	23.1	20.6	18.4	16.4	14.4	12.4	
Paraguay	44.7	47.2	41.9	39.6	36.7	33.7	30.4	27.0	23.6	
Perú	30.0	27.2	24.7	20.4	19.2	17.5	15.3	13.7	12.3	
República Dominicana/ Dominican Republic	39.4	36.5	29.1	23.7	22.5	19.3	16.5	13.9	11.4	
Uruguay	11.5	9.0	8.7	7.8	6.7	6.2	5.7	5.3	4.8	
Venezuela	32.1	31.4	27.2	23.9	21.2	18.8	16.5	14.4	12.3	

Cuadro 12 (conclusión)/ Table 12 (concluded)

**AMÉRICA LATINA: POBLACIÓN Y TASAS DE CRECIMIENTO ANUAL
SEGÚN ÁREA DE RESIDENCIA Y PAÍSES. PERÍODO 1980-2025**
**LATIN AMERICA: POPULATION AND ANNUAL INCREASE RATES ACCORDING
TO RESIDENCE AREA AND COUNTRIES. PERIOD 1980-2025**

**Área rural/
Rural area**

Países/Countries	Población (en miles) / Population (in thousands)									
	1980	1985	1990	1995	2000	2005	2010	2015	2020	2025
América Latina/ Latin America	121 133	122 964	123 288	123 188	123 279	123 111	122 889	122 825	122 871	123 150
Argentina	4 783	4 577	4 273	4 030	3 822	3 654	3 518	3 405	3 315	3 252
Bolivia	2 926	2 917	2 915	2 934	2 945	2 954	2 970	3 013	3 076	3 154
Brasil/Brazil	39 672	39 119	37 606	35 977	34 574	33 324	32 283	31 469	30 857	30 518
Colombia	9 440	9 723	9 865	9 922	9 893	9 802	9 662	9 484	9 275	9 044
Costa Rica	1 301	1 458	1 619	1 762	1 883	1 986	2 078	2 157	2 222	2 272
Cuba	3 105	2 865	2 671	2 481	2 296	2 128	1 989	1 882	1 798	1 731
Chile	2 345	2 272	2 251	2 223	2 177	2 118	2 054	1 998	1 943	1 887
Ecuador	4 212	4 427	4 581	4 675	4 716	4 720	4 698	4 671	4 647	4 631
El Salvador	2 532	2 525	2 614	2 757	2 898	3 017	3 108	3 177	3 228	3 265
Guatemala	4 342	4 972	5 697	6 513	7 405	8 385	9 406	10 445	11 478	12 489
Haití	4 035	4 259	4 498	4 726	4 947	5 158	5 367	5 580	5 807	6 054
Honduras	2 321	2 608	2 889	3 144	3 359	3 521	3 621	3 667	3 675	3 658
México	23 304	23 701	23 762	23 652	23 360	22 905	22 360	21 799	21 251	20 739
Nicaragua	1 366	1 509	1 594	1 746	1 882	2 011	2 127	2 221	2 300	2 365
Panamá	980	1 046	1 109	1 165	1 210	1 243	1 266	1 280	1 286	1 283
Paraguay	1 818	1 988	2 167	2 297	2 411	2 508	2 592	2 664	2 722	2 775
Perú	6 195	6 564	6 755	6 773	7 106	7 379	7 597	7 818	7 994	8 122
República Dominicana/ Dominican Republic	2 844	2 900	2 940	2 999	3 064	3 045	3 015	2 982	2 949	2 917
Uruguay	433	381	346	315	289	278	268	259	251	246
Venezuela	3 179	3 152	3 137	3 096	3 041	2 977	2 912	2 853	2 796	2 749

Países/Countries	Tasas de crecimiento (por mil) / Increase rates (per thousand)									
	1980- 1985	1985- 1990	1990- 1995	1995- 2000	2000- 2005	2005- 2010	2010- 2015	2015- 2020	2020- 2025	
América Latina/ Latin America	3.0	0.5	-0.2	0.1	-0.3	-0.4	-0.1	0.1	0.5	
Argentina	-8.8	-13.7	-11.7	-10.6	-9.0	-7.6	-6.5	-5.4	-3.8	
Bolivia	-0.6	-0.1	1.3	0.8	0.6	1.1	2.9	4.1	5.0	
Brasil/Brazil	-2.8	-7.9	-8.9	-8.0	-7.4	-6.3	-5.1	-3.9	-2.2	
Colombia	5.9	2.9	1.1	-0.6	-1.8	-2.9	-3.7	-4.5	-5.0	
Costa Rica	22.8	20.9	17.0	13.3	10.7	9.0	7.5	5.9	4.4	
Cuba	-16.1	-14.0	-14.8	-15.5	-15.3	-13.5	-11.0	-9.2	-7.5	
Chile	-6.3	-1.9	-2.5	-4.2	-5.5	-6.1	-5.5	-5.6	-5.9	
Ecuador	10.0	6.8	4.1	1.8	0.1	-0.9	-1.1	-1.0	-0.7	
El Salvador	-0.6	6.9	10.7	10.0	8.0	6.0	4.4	3.2	2.3	
Guatemala	27.1	27.2	26.8	25.7	24.9	23.0	21.0	18.9	16.9	
Haití	10.8	10.9	9.9	9.1	8.4	7.9	7.8	8.0	8.3	
Honduras	23.3	20.5	16.9	13.3	9.4	5.6	2.5	0.4	-0.9	
México	3.4	0.5	-0.9	-2.5	-3.9	-4.8	-5.1	-5.1	-4.9	
Nicaragua	20.0	10.9	18.2	15.0	13.3	11.2	8.7	7.0	5.6	
Panamá	13.0	11.7	9.9	7.5	5.4	3.6	2.2	0.9	-0.5	
Paraguay	17.9	17.2	11.7	9.6	7.9	6.6	5.5	4.4	3.8	
Perú	11.6	5.7	0.5	9.6	7.5	5.8	5.7	4.5	3.2	
República Dominicana/ Dominican Republic	4.0	2.7	4.0	4.3	-1.3	-2.0	-2.2	-2.2	-2.2	
Uruguay	-25.5	-19.5	-18.7	-17.1	-8.1	-7.0	-6.9	-6.2	-4.5	
Venezuela	-1.7	-0.9	-2.6	-3.6	-4.3	-4.4	-4.1	-4.0	-3.4	

Cuadro 13/Table 13

**AMÉRICA LATINA: POBLACIÓN ECONÓMICAMENTE ACTIVA Y TASAS
DE CRECIMIENTO ANUAL, SEGÚN SEXO Y PAÍS. PERÍODO 1980-2025**
**LATIN AMERICA: ECONOMICALLY ACTIVE POPULATION AND ANNUAL INCREASE
RATES ACCORDING TO SEX AND COUNTRY. PERIOD 1980-2025**

**Ambos sexeos/
Both sexes**

Países/Countries	Población (en miles) / Population (in thousands)									
	1980	1985	1990	1995	2000	2005	2010	2015	2020	2025
América Latina/ Latin America	124 975	144 283	165 891	189 336	214 253	239 889	265 573	290 496	313 732	334 606
Argentina	10 369	11 631	13 096	14 345	15 735	17 131	18 483	19 794	21 086	22 338
Bolivia	1 745	1 950	2 281	2 645	3 081	3 588	4 173	4 852	5 583	6 339
Brasil/Brazil	49 239	56 478	64 024	71 938	80 218	88 433	96 307	103 643	110 243	115 970
Colombia	8 834	10 234	11 973	13 803	15 715	17 666	19 528	21 240	22 741	23 997
Costa Rica	777	927	1 104	1 297	1 505	1 727	1 957	2 183	2 401	2 611
Cuba	3 429	3 962	4 546	4 989	5 240	5 442	5 649	5 819	5 896	5 877
Chile	3 580	4 116	4 656	5 318	5 950	6 609	7 292	7 963	8 556	9 067
Ecuador	2 393	2 935	3 577	4 262	5 021	5 828	6 655	7 474	8 254	8 964
El Salvador	1 444	1 490	1 650	1 961	2 325	2 723	3 164	3 649	4 159	4 659
Guatemala	1 948	2 304	2 756	3 326	4 028	4 869	5 855	6 984	8 242	9 601
Haití	2 398	2 451	2 725	3 034	3 392	3 807	4 281	4 812	5 394	6 026
Honduras	1 090	1 344	1 654	1 997	2 410	2 895	3 436	4 019	4 621	5 219
México	21 996	25 853	30 164	35 337	40 632	45 934	51 198	56 225	60 715	64 430
Nicaragua	890	1 081	1 238	1 510	1 812	2 159	2 540	2 943	3 357	3 757
Panamá	619	736	861	1 003	1 148	1 297	1 444	1 581	1 701	1 801
Paraguay	1 044	1 215	1 444	1 686	1 995	2 350	2 736	3 117	3 501	3 885
Perú	5 937	7 015	8 120	9 299	10 762	12 349	13 953	15 501	16 944	18 255
República Dominicana/ Dominican Republic	2 052	2 450	2 882	3 327	3 786	4 261	4 735	5 179	5 568	5 890
Uruguay	1 165	1 286	1 355	1 423	1 487	1 543	1 598	1 649	1 695	1 732
Venezuela	4 802	5 751	6 888	8 134	9 516	11 007	12 547	14 051	15 477	16 798

Países/Countries	Tasas de crecimiento (por mil) / Increase rates (per thousand)									
	1980- 1985	1985- 1990	1990- 1995	1995- 2000	2000- 2005	2005- 2010	2010- 2015	2015- 2020	2020- 2025	
América Latina/ Latin America	28.7	27.9	26.4	24.7	22.6	20.3	17.9	15.4	12.9	
Argentina	23.0	23.7	18.2	18.5	17.0	15.2	13.7	12.6	11.5	
Bolivia	22.3	31.3	29.6	30.5	30.5	30.2	30.2	28.1	25.4	
Brasil/Brazil	27.4	25.1	23.3	21.8	19.5	17.1	14.7	12.3	10.1	
Colombia	29.4	31.4	28.5	25.9	23.4	20.0	16.8	13.7	10.8	
Costa Rica	35.3	35.1	32.1	29.8	27.6	25.0	21.9	19.0	16.8	
Cuba	28.9	27.5	18.6	9.8	7.5	7.5	5.9	2.6	-0.6	
Chile	27.9	24.7	26.6	22.5	21.0	19.6	17.6	14.4	11.6	
Ecuador	40.8	39.6	35.1	32.8	29.8	26.5	23.2	19.8	16.5	
El Salvador	6.2	20.5	34.5	34.0	31.7	30.0	28.5	26.1	22.7	
Guatemala	33.6	35.8	37.6	38.3	37.9	36.9	35.3	33.1	30.5	
Haití	4.4	21.2	21.5	22.3	23.1	23.5	23.4	22.9	22.2	
Honduras	42.0	41.5	37.7	37.6	36.7	34.3	31.4	27.9	24.3	
México	32.3	30.8	31.7	27.9	24.5	21.7	18.7	15.4	11.9	
Nicaragua	38.8	27.1	39.7	36.5	35.0	32.5	29.5	26.3	22.5	
Panamá	34.4	31.5	30.5	27.1	24.3	21.5	18.2	14.7	11.4	
Paraguay	30.3	34.5	31.0	33.7	32.7	30.4	26.1	23.3	20.8	
Perú	33.4	29.2	27.1	29.2	27.5	24.4	21.0	17.8	14.9	
República Dominicana/ Dominican Republic	35.5	32.5	28.7	25.8	23.7	21.1	17.9	14.5	11.3	
Uruguay	19.8	10.5	9.7	8.8	7.4	6.9	6.3	5.5	4.4	
Venezuela	36.1	36.1	33.3	31.4	29.1	26.2	22.7	19.3	16.4	

Cuadro 13 (continuación) / Table 13 (continued)
**AMÉRICA LATINA: POBLACIÓN ECONÓMICAMENTE ACTIVA Y TASAS
 DE CRECIMIENTO ANUAL, SEGÚN SEXO Y PAÍS. PERÍODO 1980-2025**
**LATIN AMERICA: ECONOMICALLY ACTIVE POPULATION AND ANNUAL INCREASE
 RATES ACCORDING TO SEX AND COUNTRY. PERIOD 1980-2025**

**Hombres/
Males**

Países/Countries	Población (en miles) / Population (in thousands)									
	1980	1985	1990	1995	2000	2005	2010	2015	2020	2025
América Latina/ Latin America	89 449	100 898	113 604	126 826	140 470	154 071	167 252	179 543	190 417	199 518
Argentina	7 665	7 995	8 395	9 087	9 860	10 640	11 391	12 110	12 808	13 475
Bolivia	1 300	1 400	1 555	1 760	2 003	2 283	2 601	2 967	3 355	3 747
Brasil/Brazil	33 984	38 448	43 064	47 425	51 829	56 020	59 870	63 260	66 074	68 247
Colombia	6 238	6 948	7 936	8 961	10 009	11 044	12 005	12 852	13 544	14 060
Costa Rica	616	726	840	959	1 083	1 211	1 337	1 455	1 561	1 656
Cuba	2 399	2 694	3 020	3 251	3 368	3 449	3 531	3 592	3 601	3 547
Chile	2 676	2 998	3 311	3 667	3 986	4 307	4 629	4 936	5 185	5 374
Ecuador	1 925	2 267	2 660	3 071	3 510	3 957	4 398	4 817	5 197	5 523
El Salvador	1 089	1 102	1 191	1 369	1 574	1 794	2 034	2 294	2 563	2 822
Guatemala	1 660	1 901	2 203	2 577	3 027	3 552	4 152	4 818	5 537	6 286
Haití	1 361	1 438	1 587	1 754	1 947	2 172	2 430	2 720	3 038	3 384
Honduras	905	1 088	1 307	1 525	1 777	2 064	2 370	2 686	2 999	3 299
México	16 270	18 832	21 668	24 608	27 472	30 193	32 748	35 031	36 897	38 235
Nicaragua	639	740	833	996	1 171	1 367	1 582	1 806	2 033	2 249
Panamá	452	529	610	691	771	851	929	998	1 055	1 098
Paraguay	837	956	1 093	1 254	1 460	1 692	1 938	2 187	2 436	2 684
Perú	4 142	4 800	5 436	6 082	6 888	7 761	8 631	9 449	10 190	10 843
República Dominicana/ Dominican Republic	1 517	1 769	2 032	2 297	2 561	2 826	3 081	3 310	3 501	3 647
Uruguay	771	799	829	867	907	943	979	1 013	1 045	1 071
Venezuela	3 622	4 196	4 873	5 584	6 351	7 155	7 954	8 698	9 361	9 929

Países/Countries	Tasas de crecimiento (por mil) / Increase rates (per thousand)									
	1980- 1985	1985- 1990	1990- 1995	1995- 2000	2000- 2005	2005- 2010	2010- 2015	2015- 2020	2020- 2025	
América Latina/ Latin America	24.1	23.7	22.0	20.4	18.5	16.4	14.2	11.8	9.3	
Argentina	8.4	9.8	15.9	16.3	15.2	13.6	12.2	11.2	10.2	
Bolivia	14.9	21.0	24.7	25.9	26.1	26.1	26.4	24.6	22.1	
Brasil/Brazil	24.7	22.7	19.3	17.8	15.6	13.3	11.0	8.7	6.5	
Colombia	21.6	26.6	24.3	22.1	19.7	16.7	13.6	10.5	7.5	
Costa Rica	32.8	29.2	26.6	24.3	22.3	19.8	16.9	14.1	11.8	
Cuba	23.2	22.8	14.8	7.0	4.8	4.7	3.4	0.5	-3.0	
Chile	22.7	19.9	20.4	16.7	15.5	14.4	12.8	9.8	7.1	
Ecuador	32.7	31.9	28.8	26.7	24.0	21.1	18.2	15.2	12.2	
El Salvador	2.4	15.5	27.9	27.8	26.2	25.1	24.1	22.2	19.3	
Guatemala	27.2	29.5	31.4	32.1	32.0	31.2	29.8	27.8	25.4	
Haití	11.0	19.7	20.0	20.9	21.9	22.5	22.5	22.2	21.6	
Honduras	36.9	36.7	30.7	30.7	29.9	27.7	25.0	22.1	19.0	
México	29.2	28.1	25.4	22.0	18.9	16.2	13.5	10.4	7.1	
Nicaragua	29.4	23.7	35.7	32.4	31.0	29.1	26.5	23.6	20.2	
Panamá	31.4	28.5	25.0	22.1	19.8	17.3	14.4	11.1	8.0	
Paraguay	26.6	26.8	27.5	30.3	29.5	27.2	24.2	21.6	19.4	
Perú	29.5	24.9	22.5	24.9	23.9	21.2	18.1	15.1	12.4	
República Dominicana/ Dominican Republic	30.7	27.8	24.5	21.8	19.7	17.3	14.3	11.2	8.2	
Uruguay	7.1	7.5	9.0	9.0	7.7	7.5	6.9	6.1	4.9	
Venezuela	29.4	29.9	27.2	25.8	23.8	21.2	17.9	14.7	11.8	

Cuadro 13 (conclusión) / Table 13 (concluded)
**AMÉRICA LATINA: POBLACIÓN ECONÓMICAMENTE ACTIVA Y TASAS
 DE CRECIMIENTO ANUAL, SEGÚN SEXO Y PAÍS. PERÍODO 1980-2025**
**LATIN AMERICA: ECONOMICALLY ACTIVE POPULATION AND ANNUAL INCREASE
 RATES ACCORDING TO SEX AND COUNTRY. PERIOD 1980-2025**

Mujeres/ Females	Países/Countries	Población (en miles) / Population (in thousands)									
		1980	1985	1990	1995	2000	2005	2010	2015	2020	2025
	América Latina/ Latin America	35 526	43 385	52 287	62 510	73 783	85 819	98 321	110 952	123 315	135 088
	Argentina	2 704	3 636	4 701	5 258	5 875	6 491	7 092	7 684	8 278	8 863
	Bolivia	445	550	726	885	1 078	1 305	1 572	1 885	2 228	2 592
	Brasil/Brazil	15 255	18 030	20 960	24 513	28 389	32 413	36 436	40 383	44 169	47 723
	Colombia	2 596	3 287	4 036	4 842	5 706	6 622	7 524	8 388	9 197	9 937
	Costa Rica	161	201	265	337	421	516	620	728	840	955
	Cuba	1 031	1 268	1 527	1 737	1 873	1 993	2 118	2 227	2 295	2 330
	Chile	904	1 118	1 345	1 651	1 964	2 302	2 662	3 027	3 371	3 694
	Ecuador	468	668	917	1 191	1 511	1 871	2 257	2 657	3 057	3 441
	El Salvador	356	387	459	591	751	929	1 130	1 355	1 596	1 837
	Guatemala	288	403	553	749	1 001	1 317	1 704	2 167	2 705	3 314
	Haití	1 037	1 012	1 138	1 280	1 445	1 635	1 851	2 092	2 356	2 642
	Honduras	185	256	347	472	632	831	1 066	1 333	1 622	1 921
	México	5 727	7 022	8 496	10 728	13 160	15 740	18 450	21 194	23 818	26 195
	Nicaragua	252	341	405	514	641	791	958	1 137	1 324	1 508
	Panamá	168	207	251	312	377	445	515	583	647	704
	Paraguay	207	259	351	432	536	658	798	930	1 065	1 202
	Perú	1 796	2 215	2 684	3 217	3 875	4 588	5 323	6 052	6 754	7 412
	República Dominicana/ Dominican Republic	534	681	849	1 030	1 224	1 435	1 654	1 869	2 067	2 244
	Uruguay	394	487	526	556	580	600	619	635	650	661
	Venezuela	1 181	1 556	2 015	2 551	3 165	3 852	4 593	5 354	6 116	6 869

Países/Countries	Tasas de crecimiento (por mil) / Increase rates (per thousand)									
	1980- 1985	1985- 1990	1990- 1995	1995- 2000	2000- 2005	2005- 2010	2010- 2015	2015- 2020	2020- 2025	
	América Latina/ Latin America	40.0	37.3	35.7	33.2	30.2	27.2	24.2	21.1	18.2
	Argentina	59.3	51.4	22.4	22.2	19.9	17.7	16.0	14.9	13.7
	Bolivia	42.4	55.3	39.7	39.4	38.3	37.2	36.3	33.5	30.3
	Brasil/Brazil	33.4	30.1	31.3	29.4	26.5	23.4	20.6	17.9	15.5
	Colombia	47.2	41.1	36.4	32.8	29.8	25.5	21.8	18.4	15.5
	Costa Rica	44.3	55.1	48.6	44.5	40.6	36.7	32.3	28.5	25.6
	Cuba	41.5	37.2	25.8	15.0	12.4	12.2	10.1	6.0	3.1
	Chile	42.6	36.8	41.0	34.8	31.7	29.0	25.7	21.5	18.3
	Ecuador	71.1	63.5	52.3	47.7	42.7	37.5	32.7	28.0	23.7
	El Salvador	17.2	34.0	50.6	47.7	42.7	39.1	36.3	32.7	28.1
	Guatemala	67.3	63.1	60.6	58.1	54.8	51.5	48.1	44.4	40.6
	Haití	-4.7	23.3	23.6	24.2	24.7	24.8	24.5	23.8	22.9
	Honduras	65.0	60.6	61.8	58.3	54.7	49.8	44.8	39.2	33.8
	México	40.8	38.1	46.7	40.9	35.8	31.8	27.7	23.3	19.0
	Nicaragua	61.0	34.3	47.7	44.2	42.0	38.2	34.3	30.4	25.9
	Panamá	42.1	38.9	43.3	37.8	33.3	29.2	24.9	20.7	16.9
	Paraguay	44.7	60.6	41.7	43.1	41.2	38.5	30.6	27.2	24.1
	Perú	42.0	38.4	36.2	37.2	33.8	29.7	25.7	21.9	18.6
	República Dominicana/ Dominican Republic	48.5	44.2	38.6	34.5	31.8	28.5	24.4	20.2	16.4
	Uruguay	42.4	15.3	10.9	8.6	6.9	6.0	5.3	4.5	3.5
	Venezuela	55.2	51.8	47.1	43.1	39.3	35.2	30.6	26.6	23.2

Cuadro 14 / Table 14

**AMÉRICA LATINA: POBLACIÓN ECONÓMICAMENTE ACTIVA Y TASAS DE
CRECIMIENTO SEGÚN ÁREA DE RESIDENCIA Y PAÍS. PERÍODO 1980-2025**
**LATIN AMERICA: ECONOMICALLY ACTIVE POPULATION AND ANNUAL INCREASE
RATES ACCORDING TO RESIDENCE AREA AND COUNTRY. PERIOD 1980-2025**

Área urbana/ Urban area	Paises/Countries										
	Población (en miles) / Population (in thousands)										
	1980	1985	1990	1995	2000	2005	2010	2015	2020	2025	
América Latina/ Latin America	82 935	100 152	119 916	142 027	165 526	189 755	214 003	237 507	259 453	279 206	
Argentina	8 680	9 924	11 391	12 702	14 146	15 588	16 981	18 323	19 637	20 906	
Bolivia	774	946	1 218	1 554	1 957	2 421	2 948	3 550	4 194	4 854	
Brasil/Brazil	32 904	39 847	47 405	55 639	64 182	72 662	80 758	88 276	95 040	100 925	
Colombia	5 662	6 787	8 319	9 966	11 721	13 559	15 360	17 062	18 603	19 944	
Costa Rica	341	416	525	645	780	931	1 095	1 265	1 435	1 604	
Cuba	2 482	2 982	3 542	4 009	4 317	4 567	4 809	5 011	5 123	5 143	
Chile	2 835	3 325	3 815	4 463	5 088	5 739	6 418	7 091	7 696	8 229	
Ecuador	1 175	1 564	2 046	2 607	3 252	3 958	4 695	5 434	6 143	6 793	
El Salvador	693	758	892	1 115	1 389	1 698	2 044	2 432	2 849	3 268	
Guatemala	793	949	1 151	1 411	1 742	2 136	2 605	3 149	3 764	4 441	
Haití	566	680	846	1 050	1 296	1 592	1 938	2 332	2 767	3 238	
Honduras	409	555	745	970	1 258	1 617	2 042	2 524	3 042	3 575	
México	14 950	18 276	22 133	26 943	31 981	37 080	42 180	47 101	51 558	55 313	
Nicaragua	474	606	723	915	1 140	1 406	1 702	2 021	2 355	2 685	
Panamá	338	410	493	597	707	821	938	1 052	1 158	1 250	
Paraguay	486	614	803	1 002	1 254	1 552	1 889	2 228	2 575	2 923	
Perú	3 768	4 611	5 525	6 565	7 785	9 107	10 444	11 719	12 919	14 025	
República Dominicana/ Dominican Republic	1 065	1 380	1 742	2 109	2 481	2 902	3 330	3 739	4 104	4 415	
Uruguay	972	1 102	1 180	1 259	1 335	1 399	1 461	1 519	1 570	1 612	
Venezuela	3 910	4 837	5 945	7 153	8 495	9 950	11 460	12 943	14 356	15 668	

Países/Countries	Tasas de crecimiento (por mil) / Increase rates (per thousand)									
	1980- 1985	1985- 1990	1990- 1995	1995- 2000	2000- 2005	2005- 2010	2010- 2015	2015- 2020	2020- 2025	
América Latina/ Latin America	37.7	36.0	33.8	30.6	27.3	24.1	20.8	17.7	14.7	
Argentina	26.8	27.6	21.8	21.5	19.4	17.1	15.2	13.9	12.5	
Bolivia	40.2	50.6	48.7	46.1	42.5	39.4	37.2	33.3	29.2	
Brasil/Brazil	38.3	34.7	32.0	28.6	24.8	21.1	17.8	14.8	12.0	
Colombia	36.2	40.7	36.1	32.4	29.1	24.9	21.0	17.3	13.9	
Costa Rica	39.9	46.2	41.2	38.1	35.4	32.5	28.8	25.2	22.3	
Cuba	36.7	34.4	24.8	14.8	11.3	10.3	8.2	4.5	0.8	
Chile	31.8	27.5	31.3	26.2	24.1	22.3	20.0	16.4	13.4	
Ecuador	57.2	53.7	48.5	44.2	39.3	34.2	29.2	24.5	20.1	
El Salvador	18.1	32.4	44.7	44.0	40.2	37.1	34.7	31.6	27.4	
Guatemala	36.0	38.6	40.8	42.1	40.8	39.7	37.9	35.7	33.1	
Haití	36.6	43.9	43.1	42.1	41.1	39.3	37.0	34.2	31.4	
Honduras	60.7	59.1	52.7	52.1	50.2	46.6	42.4	37.4	32.3	
México	40.2	38.3	39.3	34.3	29.6	25.8	22.1	18.1	14.1	
Nicaragua	49.2	35.2	47.3	44.0	41.9	38.2	34.4	30.6	26.3	
Panamá	38.7	36.6	38.4	33.8	30.1	26.7	22.9	19.0	15.4	
Paraguay	46.8	53.8	44.1	44.9	42.8	39.3	33.0	28.9	25.3	
Perú	40.3	36.2	34.5	34.1	31.4	27.4	23.0	19.5	16.4	
República Dominicana/ Dominican Republic	51.8	46.6	38.2	32.5	31.4	27.6	23.1	18.7	14.6	
Uruguay	25.0	13.7	13.0	11.7	9.4	8.7	7.8	6.6	5.3	
Venezuela	42.6	41.2	37.0	34.4	31.6	28.3	24.3	20.7	17.5	

Cuadro 14 (conclusión) / Table 14 (concluded)

**AMÉRICA LATINA: POBLACIÓN ECONÓMICAMENTE ACTIVA Y TASAS DE
CRECIMIENTO SEGÚN ÁREA DE RESIDENCIA Y PAÍS. PERÍODO 1980-2025**
**LATIN AMERICA: ECONOMICALLY ACTIVE POPULATION AND ANNUAL INCREASE
RATES ACCORDING TO RESIDENCE AREA AND COUNTRY. PERIOD 1980-2025**

Área rural/ Rural area	Población (en miles) / Population (in thousands)									
	1980	1985	1990	1995	2000	2005	2010	2015	2020	2025
América Latina/ Latin America	42 040	44 131	45 975	47 309	48 727	50 134	51 570	52 989	54 279	55 399
Argentina	1 689	1 707	1 705	1 644	1 589	1 543	1 502	1 471	1 449	1 432
Bolivia	971	1 004	1 063	1 091	1 124	1 167	1 225	1 302	1 389	1 485
Brasil/Brazil	16 335	16 630	16 619	16 299	16 035	15 771	15 549	15 367	15 204	15 045
Colombia	3 172	3 448	3 653	3 837	3 995	4 107	4 168	4 179	4 138	4 053
Costa Rica	436	510	580	652	725	796	861	918	966	1 006
Cuba	948	980	1 004	980	924	874	839	808	772	734
Chile	745	791	841	855	862	870	874	872	859	839
Ecuador	1 218	1 371	1 531	1 655	1 769	1 870	1 960	2 040	2 111	2 171
El Salvador	752	731	758	846	935	1 025	1 120	1 217	1 310	1 392
Guatemala	1 155	1 355	1 605	1 915	2 286	2 733	3 250	3 835	4 478	5 160
Haití	1 832	1 771	1 878	1 984	2 095	2 215	2 343	2 480	2 628	2 788
Honduras	680	790	909	1 027	1 151	1 278	1 395	1 496	1 579	1 644
México	7 047	7 577	8 031	8 394	8 651	8 854	9 018	9 123	9 157	9 117
Nicaragua	416	475	515	594	671	752	838	922	1 002	1 071
Panamá	281	325	368	406	442	475	505	528	544	551
Paraguay	558	601	640	684	742	798	847	888	926	963
Perú	2 169	2 405	2 595	2 734	2 977	3 241	3 509	3 781	4 025	4 230
República Dominicana/ Dominican Republic	987	1 070	1 140	1 218	1 305	1 359	1 405	1 440	1 463	1 475
Uruguay	193	185	175	164	152	144	136	130	124	120
Venezuela	892	914	943	982	1 021	1 057	1 087	1 108	1 121	1 130

Países/Countries	Tasas de crecimiento (por mil) / Increase rates (per thousand)								
	1980- 1985	1985- 1990	1990- 1995	1995- 2000	2000- 2005	2005- 2010	2010- 2015	2015- 2020	2020- 2025
América Latina/ Latin America	9.7	8.2	5.7	5.9	5.7	5.6	5.4	4.8	4.1
Argentina	2.1	-0.3	-7.3	-6.7	-5.9	-5.4	-4.2	-3.0	-2.3
Bolivia	6.8	11.3	5.2	5.9	7.6	9.7	12.2	13.1	13.2
Brasil/Brazil	3.6	-0.1	-3.9	-3.3	-3.3	-2.8	-2.4	-2.1	-2.1
Colombia	16.7	11.6	9.8	8.0	5.6	3.0	0.5	-2.0	-4.1
Costa Rica	31.5	25.6	23.5	21.1	18.7	15.9	12.8	10.2	8.2
Cuba	6.8	4.8	-5.0	-11.8	-11.0	-8.1	-7.5	-9.1	-10.1
Chile	12.2	12.1	3.4	1.6	1.8	0.9	-0.4	-2.9	-4.9
Ecuador	23.6	22.1	15.6	13.3	11.2	9.3	8.1	6.8	5.6
El Salvador	-5.6	7.3	21.8	20.1	18.3	17.7	16.7	14.6	12.1
Guatemala	32.0	33.9	35.3	35.5	35.7	34.7	33.1	31.0	28.3
Haití	-6.8	11.8	10.9	10.9	11.1	11.3	11.3	11.6	11.9
Honduras	29.8	28.2	24.4	22.8	20.8	17.5	14.0	10.8	8.1
México	14.5	11.6	8.8	6.0	4.6	3.7	2.3	0.7	-0.9
Nicaragua	26.3	16.4	28.5	24.4	22.8	21.5	19.3	16.5	13.4
Panamá	29.1	24.8	19.4	16.8	14.7	12.2	9.0	5.7	2.7
Paraguay	14.8	12.7	13.4	16.1	14.5	11.9	9.7	8.3	7.7
Perú	20.6	15.2	10.5	17.1	17.0	15.9	14.9	12.5	9.9
República Dominicana/ Dominican Republic	16.2	12.7	13.3	13.7	8.2	6.6	4.9	3.2	1.6
Uruguay	-9.1	-10.2	-13.7	-14.8	-11.3	-11.0	-9.9	-8.4	-7.7
Venezuela	4.9	6.3	8.0	7.8	7.1	5.5	3.9	2.3	1.5

Cuadro 15a/Table 15a
**AMÉRICA LATINA: PROYECCIÓN DE LA POBLACIÓN ECONÓMICAMENTE ACTIVA TOTAL
 SEGÚN SEXO Y GRUPOS QUINQUENALES DE EDAD**
**LATIN AMERICA: PROJECTION OF THE TOTAL ECONOMICALLY ACTIVE POPULATION
 BY SEX AND QUINQUENNIAL AGE GROUPS**
 (Período/Period 1980-2025)

Sexo y grupos de edad/ Sex and age groups	Población / Population				
	1980	1985	1990	1995	2000
Ambos sexos/ Both sexes					
Total	124 974 909	144 282 930	165 890 634	189 336 083	214 253 334
10-14	5 493 283	5 727 513	5 935 463	5 683 069	5 247 553
15-19	16 986 937	18 002 412	19 339 913	20 523 840	21 033 620
20-24	20 106 617	23 470 022	25 756 529	28 625 625	31 720 429
25-29	18 160 385	21 367 132	25 402 695	28 131 162	31 315 860
30-34	14 920 052	18 231 677	21 437 038	25 531 967	28 415 056
35-39	12 125 418	14 755 003	18 012 163	21 322 920	25 500 345
40-44	10 166 389	11 794 270	14 414 275	17 769 763	21 107 951
45-49	8 344 043	9 616 701	11 224 043	13 813 662	17 082 763
50-54	6 795 711	7 612 102	8 740 993	10 235 070	12 634 643
55-59	4 937 757	5 739 950	6 415 772	7 393 062	8 656 289
60-64	3 136 812	3 735 058	4 337 220	4 823 287	5 496 954
65-69	1 951 320	2 142 221	2 552 255	2 893 092	3 161 149
70-74	1 065 708	1 211 254	1 326 859	1 521 069	1 690 941
75-79	520 900	575 441	651 362	687 145	780 709
80 y más /and over	263 574	302 176	344 055	381 350	409 072
Hombres/Males					
Total	89 448 697	100 897 593	113 604 125	126 826 131	140 470 429
10-14	3 876 928	4 012 665	4 132 451	3 927 572	3 598 565
15-19	11 494 746	12 087 379	12 866 568	13 442 710	13 554 321
20-24	13 825 125	15 778 851	16 945 411	18 330 567	19 775 707
25-29	12 849 634	14 631 279	16 914 930	18 320 408	19 970 837
30-34	10 653 036	12 627 155	14 485 125	16 862 138	18 375 835
35-39	8 709 747	10 313 985	12 294 937	14 187 213	16 580 158
40-44	7 346 367	8 313 816	9 912 883	11 881 020	13 750 278
45-49	6 169 666	6 915 301	7 876 250	9 430 866	11 341 356
50-54	5 130 689	5 600 451	6 290 133	7 192 508	8 648 397
55-59	3 836 426	4 354 131	4 761 480	5 376 445	6 162 425
60-64	2 506 919	2 926 494	3 336 851	3 648 605	4 092 758
65-69	1 580 098	1 702 950	1 998 515	2 246 332	2 433 899
70-74	858 812	962 896	1 040 706	1 184 714	1 307 707
75-79	411 180	446 413	498 403	521 026	586 717
80 y más /and over	199 325	223 827	249 482	274 005	291 470
Mujeres/Females					
Total	35 526 212	43 385 337	52 286 509	62 509 953	73 782 905
10-14	1 616 355	1 714 848	1 803 011	1 755 497	1 648 988
15-19	5 492 191	5 915 032	6 473 344	7 081 130	7 479 299
20-24	6 281 492	7 691 171	8 811 118	10 295 058	11 944 722
25-29	5 310 751	6 735 852	8 487 766	9 810 753	11 345 023
30-34	4 267 017	5 604 521	6 951 912	8 669 829	10 039 221
35-39	3 415 671	4 441 019	5 717 226	7 135 707	8 920 187
40-44	2 820 022	3 480 455	4 501 392	5 888 742	7 357 673
45-49	2 174 377	2 701 400	3 347 792	4 382 796	5 741 407
50-54	1 665 022	2 011 650	2 450 860	3 042 563	3 986 246
55-59	1 101 331	1 385 819	1 654 293	2 016 617	2 493 864
60-64	629 893	808 563	1 000 369	1 174 682	1 404 196
65-69	371 222	439 271	553 740	646 760	727 250
70-74	206 896	248 358	286 153	336 355	383 234
75-79	109 721	129 028	152 960	166 119	193 991
80 y más /and over	64 249	78 350	94 572	107 345	117 602

Cuadro 15a (conclusión)/Table 15a (concluded)
**AMÉRICA LATINA: PROYECCIÓN DE LA POBLACIÓN ECONÓMICAMENTE ACTIVA TOTAL
 SEGÚN SEXO Y GRUPOS QUINQUENALES DE EDAD**
**LATIN AMERICA: PROJECTION OF THE TOTAL ECONOMICALLY ACTIVE POPULATION
 BY SEX AND QUINQUENNIAL AGE GROUPS**
 (Período/Period 1980-2025)

Sexo y grupos de edad/ Sex and age groups	Población / Population				
	2005	2010	2015	2020	2025
Ambos sexos/ Both sexes					
Total	239 889 372	265 572 831	290 495 589	313 731 722	334 605 661
10-14	4 856 703	4 396 519	3 911 270	3 420 298	2 942 727
15-19	21 253 113	21 510 338	21 462 298	21 228 320	20 874 836
20-24	33 945 451	35 915 634	37 926 714	39 387 311	40 507 474
25-29	34 684 713	37 059 978	39 152 996	41 236 857	42 697 276
30-34	31 707 528	35 164 486	37 615 331	39 789 863	41 945 317
35-39	28 466 630	31 832 988	35 358 220	37 872 006	40 111 932
40-44	25 304 560	28 306 371	31 703 225	35 250 928	37 791 868
45-49	20 339 690	24 427 050	27 374 944	30 704 939	34 186 241
50-54	15 668 842	18 701 019	22 507 016	25 281 405	28 409 338
55-59	10 669 394	13 219 734	15 761 364	18 950 539	21 279 671
60-64	6 355 111	7 722 025	9 439 426	11 100 964	13 159 278
65-69	3 523 594	3 972 940	4 697 170	5 587 876	6 383 751
70-74	1 805 044	1 948 593	2 114 768	2 388 517	2 702 341
75-79	859 236	905 100	956 043	1 005 530	1 091 270
80 y más/and over	449 761	490 055	514 804	526 368	522 340
Hombres/Males					
Total	154 070 683	167 251 670	179 543 481	190 416 870	199 517 739
10-14	3 306 884	2 966 869	2 611 993	2 255 484	1 911 698
15-19	13 476 442	13 414 028	13 141 253	12 755 105	12 294 586
20-24	20 636 407	21 317 104	21 986 336	22 303 194	22 431 764
25-29	21 656 010	22 680 963	23 518 766	24 314 879	24 709 680
30-34	20 097 471	21 859 082	22 953 204	23 853 331	24 706 258
35-39	18 102 517	19 822 043	21 587 318	22 683 717	23 585 890
40-44	16 102 691	17 608 715	19 304 328	21 043 703	22 128 386
45-49	13 156 406	15 440 454	16 919 242	18 575 171	20 278 314
50-54	10 436 526	12 144 410	14 299 260	15 716 621	17 301 323
55-59	7 416 391	8 963 007	10 443 297	12 313 014	13 559 747
60-64	4 650 583	5 540 041	6 629 928	7 639 653	8 895 685
65-69	2 692 878	3 008 113	3 515 929	4 129 911	4 658 482
70-74	1 382 505	1 479 364	1 584 680	1 760 522	1 952 627
75-79	639 034	663 658	689 917	709 627	746 605
80 y más/and over	317 938	343 821	358 031	362 939	356 693
Mujeres/Females					
Total	85 818 689	98 321 161	110 952 108	123 314 852	135 087 922
10-14	1 549 820	1 429 650	1 299 277	1 164 814	1 031 028
15-19	7 776 672	8 096 311	8 321 046	8 473 216	8 580 250
20-24	13 309 044	14 598 530	15 940 378	17 084 117	18 075 710
25-29	13 028 703	14 379 016	15 634 230	16 921 979	17 987 596
30-34	11 610 057	13 305 404	14 662 126	15 936 532	17 239 059
35-39	10 364 113	12 010 945	13 770 903	15 188 290	16 526 042
40-44	9 201 868	10 697 656	12 398 898	14 207 225	15 663 483
45-49	7 183 284	8 986 596	10 455 702	12 129 768	13 907 927
50-54	5 232 316	6 556 609	8 207 756	9 564 784	11 108 014
55-59	3 253 003	4 256 727	5 318 066	6 637 525	7 719 925
60-64	1 704 528	2 181 984	2 809 498	3 461 310	4 263 593
65-69	830 716	964 827	1 181 241	1 457 965	1 725 269
70-74	422 540	469 229	530 087	627 995	749 713
75-79	220 202	241 442	266 126	295 903	344 665
80 y más/and over	131 822	146 234	156 773	163 429	165 647

Cuadro 15b / Table 15b
**AMÉRICA LATINA: PROYECCIÓN DE LA POBLACIÓN ECONÓMICAMENTE ACTIVA URBANA
 SEGÚN SEXO Y GRUPOS QUINQUENALES DE EDAD**
**LATIN AMERICA: PROJECTION OF THE URBAN ECONOMICALLY ACTIVE POPULATION
 BY SEX AND QUINQUENNIAL AGE GROUPS**
 (Período/Period 1980-2025)

Sexo y grupos de edad/ Sex and age groups	Población / Population				
	1980	1985	1990	1995	2000
Ambos sexos/ Both sexes					
Total	82 934 736	100 152 027	119 915 655	142 027 374	165 526 419
10-14	2 012 132	2 260 216	2 526 438	2 581 167	2 499 645
15-19	10 416 726	11 455 281	12 830 930	14 193 169	14 978 978
20-24	14 003 443	16 941 637	19 206 775	22 039 753	25 076 224
25-29	12 971 539	15 868 993	19 509 961	22 170 303	25 229 627
30-34	10 668 910	13 535 539	16 456 124	20 174 883	22 927 384
35-39	8 587 185	10 897 514	13 753 494	16 781 320	20 536 670
40-44	7 095 487	8 608 966	10 936 507	13 891 009	16 903 826
45-49	5 706 939	6 868 639	8 355 527	10 645 118	13 504 686
50-54	4 532 167	5 286 339	6 300 812	7 671 019	9 773 971
55-59	3 137 177	3 811 076	4 424 873	5 316 169	6 463 178
60-64	1 835 522	2 311 855	2 817 699	3 272 372	3 872 722
65-69	1 041 051	1 212 705	1 528 443	1 816 268	2 060 399
70-74	545 096	651 361	752 214	899 012	1 030 619
75-79	259 082	297 511	347 799	380 544	448 991
80 y más/and over	122 280	144 396	168 059	195 267	219 499
Hombres/Males					
Total	56 327 718	66 853 001	78 790 906	91 436 276	104 462 294
10-14	1 257 620	1 422 009	1 599 691	1 629 224	1 569 327
15-19	6 558 352	7 223 113	8 083 124	8 802 640	9 133 115
20-24	9 067 956	10 805 777	12 052 609	13 508 003	14 998 088
25-29	8 728 101	10 385 974	12 472 726	13 899 334	15 533 737
30-34	7 276 250	9 010 192	10 752 685	12 906 634	14 378 562
35-39	5 897 794	7 341 815	9 103 491	10 840 599	12 979 477
40-44	4 905 443	5 841 173	7 281 673	9 001 935	10 685 598
45-49	4 061 530	4 769 784	5 679 658	7 051 759	8 701 756
50-54	3 300 719	3 762 316	4 399 196	5 228 645	6 493 577
55-59	2 351 690	2 797 562	3 184 994	3 746 854	4 457 925
60-64	1 417 084	1 751 142	2 096 780	2 390 836	2 782 152
65-69	811 185	929 339	1 153 610	1 358 251	1 527 621
70-74	419 648	498 026	568 320	671 790	761 967
75-79	192 008	218 768	252 896	272 972	317 192
80 y más/and over	82 337	96 011	109 454	126 800	142 198
Mujeres/Females					
Total	26 607 018	33 299 027	41 124 749	50 591 098	61 064 125
10-14	754 512	838 207	926 747	951 942	930 317
15-19	3 858 374	4 232 167	4 747 807	5 390 529	5 845 863
20-24	4 935 486	6 135 860	7 154 166	8 531 751	10 078 136
25-29	4 243 438	5 483 019	7 037 236	8 270 969	9 695 890
30-34	3 392 660	4 525 347	5 703 439	7 268 249	8 548 821
35-39	2 689 391	3 555 699	4 650 002	5 940 721	7 557 192
40-44	2 190 044	2 767 793	3 654 834	4 889 075	6 218 229
45-49	1 645 409	2 098 855	2 675 869	3 593 359	4 802 930
50-54	1 231 448	1 524 022	1 901 615	2 442 374	3 280 394
55-59	785 487	1 013 514	1 239 879	1 569 315	2 005 252
60-64	418 438	560 713	720 919	881 536	1 090 570
65-69	229 866	283 366	374 833	458 017	532 778
70-74	125 447	153 335	183 895	227 223	268 652
75-79	67 073	78 743	94 904	107 572	131 799
80 y más/and over	39 943	48 385	58 605	68 467	77 301

Cuadro 15b (conclusión)/Table 15b (concluded)
**AMÉRICA LATINA: PROYECCIÓN DE LA POBLACIÓN ECONÓMICAMENTE ACTIVA URBANA
 SEGÚN SEXO Y GRUPOS QUINQUENALES DE EDAD**
**LATIN AMERICA: PROJECTION OF THE URBAN ECONOMICALLY ACTIVE POPULATION
 BY SEX AND QUINQUENNIAL AGE GROUPS**

(Período/Period 1980-2025)

Sexo y grupos de edad/ Sex and age groups	Población / Population				
	2005	2010	2015	2020	2025
Ambos sexos/ Both sexes					
Total	189 755 013	214 003 122	237 506 698	259 453 097	279 206 217
10-14	2 401 798	2 242 027	2 040 861	1 807 919	1 556 576
15-19	15 534 682	16 047 563	16 298 534	16 371 059	16 303 689
20-24	27 326 370	29 389 523	31 428 088	33 002 022	34 271 676
25-29	28 471 129	30 782 721	32 879 549	34 917 139	36 422 027
30-34	26 068 238	29 353 996	31 687 350	33 818 437	35 883 282
35-39	23 325 059	26 491 954	29 793 048	32 136 298	34 281 619
40-44	20 664 900	23 441 567	26 594 331	29 874 781	32 199 928
45-49	16 430 756	20 076 321	22 765 586	25 822 062	29 011 109
50-54	12 418 393	15 124 656	18 498 441	21 006 025	23 850 061
55-59	8 219 895	10 429 011	12 680 479	15 488 670	17 577 425
60-64	4 638 320	5 804 431	7 251 680	8 682 763	10 441 583
65-69	2 375 681	2 766 683	3 358 361	4 069 476	4 716 062
70-74	1 124 059	1 234 334	1 361 054	1 550 096	1 747 590
75-79	504 976	537 841	570 800	600 855	643 975
80 y más/and over	250 755	280 494	298 536	305 496	299 615
Hombres/Males					
Total	117 475 833	130 072 315	141 813 623	152 239 471	161 024 115
10-14	1 495 138	1 381 075	1 240 666	1 079 603	907 509
15-19	9 326 017	9 466 117	9 433 771	9 292 495	9 062 651
20-24	15 964 930	16 808 204	17 578 376	18 057 768	18 367 129
25-29	17 199 528	18 254 370	19 180 759	20 013 541	20 512 679
30-34	16 051 358	17 752 357	18 829 612	19 775 852	20 626 923
35-39	14 425 670	16 061 165	17 729 458	18 772 495	19 685 720
40-44	12 776 652	14 175 577	15 756 922	17 370 437	18 372 016
45-49	10 321 748	12 334 476	13 677 173	15 192 097	16 746 351
50-54	8 024 103	9 528 500	11 405 684	12 668 945	14 092 655
55-59	5 537 856	6 847 882	8 136 176	9 748 536	10 846 233
60-64	3 272 970	4 014 032	4 901 066	5 743 158	6 779 475
65-69	1 747 930	2 016 110	2 418 211	2 886 404	3 295 999
70-74	819 462	887 405	959 195	1 064 938	1 158 692
75-79	350 568	364 614	375 598	379 129	381 454
80 y más/and over	161 903	180 431	190 955	194 072	188 630
Mujeres/Females					
Total	72 279 180	83 930 806	95 693 075	107 213 626	118 182 101
10-14	906 660	860 953	800 195	728 316	649 067
15-19	6 208 665	6 581 446	6 864 763	7 078 563	7 241 038
20-24	11 361 439	12 581 319	13 849 712	14 944 253	15 904 547
25-29	11 271 601	12 528 350	13 698 790	14 903 599	15 909 348
30-34	10 016 880	11 601 639	12 857 738	14 042 584	15 256 360
35-39	8 899 389	10 430 789	12 063 589	13 363 804	14 595 898
40-44	7 888 248	9 265 990	10 837 409	12 504 343	13 827 912
45-49	6 109 008	7 741 845	9 088 413	10 629 964	12 264 757
50-54	4 394 290	5 596 156	7 092 758	8 337 079	9 757 407
55-59	2 682 040	3 581 129	4 544 302	5 740 135	6 731 193
60-64	1 365 350	1 790 399	2 350 614	2 939 605	3 662 108
65-69	627 752	750 573	940 150	1 183 072	1 420 063
70-74	304 598	346 929	401 859	485 158	588 898
75-79	154 408	173 227	195 201	221 726	262 521
80 y más/and over	88 852	100 063	107 582	111 423	110 985

Cuadro 15c/Table 15c
**AMÉRICA LATINA: PROYECCIÓN DE LA POBLACIÓN ECONÓMICAMENTE ACTIVA RURAL
 SEGÚN SEXO Y GRUPOS QUINQUENALES DE EDAD**
**LATIN AMERICA: PROJECTION OF THE RURAL ECONOMICALLY ACTIVE POPULATION
 BY SEX AND QUINQUENNIAL AGE GROUPS**
 (Período/Period 1980-2025)

Sexo y grupos de edad/ Sex and age groups	Población / Population				
	1980	1985	1990	1995	2000
Ambos sexos/ Both sexes					
Total	42 040 173	44 130 903	45 974 979	47 308 709	48 726 915
10-14	3 481 151	3 467 297	3 409 025	3 101 902	2 747 909
15-19	6 570 211	6 547 131	6 508 982	6 330 672	6 054 642
20-24	6 103 174	6 528 385	6 549 753	6 585 872	6 644 205
25-29	5 188 847	5 498 139	5 892 734	5 960 859	6 086 234
30-34	4 251 142	4 696 137	4 980 914	5 357 084	5 487 672
35-39	3 538 233	3 857 489	4 258 669	4 541 600	4 963 675
40-44	3 070 902	3 185 305	3 477 768	3 878 754	4 204 125
45-49	2 637 104	2 748 062	2 868 515	3 168 544	3 578 076
50-54	2 263 545	2 325 763	2 440 181	2 564 051	2 860 672
55-59	1 800 581	1 928 873	1 990 900	2 076 893	2 193 112
60-64	1 301 290	1 423 202	1 519 521	1 550 915	1 624 232
65-69	910 269	929 516	1 023 812	1 076 824	1 100 750
70-74	520 612	559 893	574 645	622 057	660 322
75-79	261 819	277 931	303 563	306 601	331 718
80 y más/and over	141 294	157 781	175 995	186 083	189 573
Hombres/Males					
Total	33 120 979	34 044 592	34 813 219	35 389 855	36 008 135
10-14	2 619 308	2 590 656	2 532 761	2 298 348	2 029 238
15-19	4 936 393	4 864 266	4 783 445	4 640 071	4 421 206
20-24	4 757 168	4 973 074	4 892 802	4 822 564	4 777 619
25-29	4 121 533	4 245 306	4 442 204	4 421 075	4 437 101
30-34	3 376 786	3 616 963	3 732 440	3 955 504	3 997 272
35-39	2 811 953	2 972 170	3 191 445	3 346 614	3 600 681
40-44	2 440 924	2 472 642	2 631 210	2 879 086	3 064 680
45-49	2 108 136	2 145 517	2 196 593	2 379 107	2 639 600
50-54	1 829 970	1 838 135	1 890 936	1 963 863	2 154 819
55-59	1 484 737	1 556 568	1 576 486	1 629 591	1 704 500
60-64	1 089 835	1 175 352	1 240 071	1 257 769	1 310 605
65-69	768 913	773 611	844 905	888 081	906 277
70-74	439 164	464 869	472 387	512 925	545 740
75-79	219 171	227 645	245 507	248 054	269 525
80 y más/and over	116 988	127 816	140 028	147 205	149 272
Mujeres/Females					
Total	8 919 194	10 086 311	11 161 760	11 918 854	12 718 780
10-14	861 843	876 641	876 264	803 554	718 671
15-19	1 633 817	1 682 865	1 725 538	1 690 601	1 633 436
20-24	1 346 006	1 555 311	1 656 951	1 763 307	1 866 586
25-29	1 067 314	1 252 833	1 450 530	1 539 784	1 649 133
30-34	874 356	1 079 174	1 248 474	1 401 580	1 490 400
35-39	726 280	885 319	1 067 224	1 194 987	1 362 995
40-44	629 978	712 662	846 558	999 668	1 139 445
45-49	528 968	602 545	671 923	789 437	938 477
50-54	433 574	487 628	549 245	600 188	705 852
55-59	315 844	372 305	414 414	447 302	488 612
60-64	211 455	247 850	279 450	293 146	313 627
65-69	141 356	155 905	178 907	188 743	194 473
70-74	81 449	95 024	102 258	109 132	114 581
75-79	42 647	50 285	58 056	58 547	62 193
80 y más/and over	24 306	29 965	35 968	38 878	40 301

Cuadro 15c (conclusión)/Table 15c (concluded)
AMÉRICA LATINA: PROYECCIÓN DE LA POBLACIÓN ECONÓMICAMENTE ACTIVA RURAL
SEGÚN SEXO Y GRUPOS QUINQUENALES DE EDAD
LATIN AMERICA: PROJECTION OF THE RURAL ECONOMICALLY ACTIVE POPULATION
BY SEX AND QUINQUENNIAL AGE GROUPS
(Período/Period 1980-2025)

Sexo y grupos de edad/ Sex and age groups	Población / Population				
	2005	2010	2015	2020	2025
Ambos sexos/ Both sexes					
Total	50 134 359	51 569 709	52 988 891	54 278 626	55 399 444
10-14	2 454 905	2 154 491	1 870 409	1 612 379	1 386 150
15-19	5 718 431	5 462 775	5 163 764	4 857 262	4 571 147
20-24	6 619 081	6 526 112	6 498 626	6 385 289	6 235 798
25-29	6 213 584	6 277 258	6 273 447	6 319 718	6 275 249
30-34	5 639 290	5 810 490	5 927 980	5 971 426	6 062 035
35-39	5 141 571	5 341 033	5 565 172	5 735 708	5 830 314
40-44	4 639 660	4 864 804	5 108 894	5 376 147	5 591 940
45-49	3 908 934	4 350 729	4 609 358	4 882 878	5 175 133
50-54	3 250 449	3 576 363	4 008 575	4 275 380	4 559 276
55-59	2 449 499	2 790 723	3 080 885	3 461 869	3 702 246
60-64	1 716 791	1 917 594	2 187 746	2 418 201	2 717 695
65-69	1 147 913	1 206 257	1 338 809	1 518 400	1 667 690
70-74	680 985	714 259	753 714	838 421	954 751
75-79	354 260	367 259	385 244	404 675	447 295
80 y más/and over	199 005	209 561	216 268	220 872	222 725
Hombres/Males					
Total	36 594 850	37 179 355	37 729 858	38 177 399	38 493 623
10-14	1 811 746	1 585 794	1 371 327	1 175 881	1 004 189
15-19	4 150 425	3 947 910	3 707 481	3 462 609	3 231 936
20-24	4 671 477	4 508 901	4 407 960	4 245 425	4 064 635
25-29	4 456 482	4 426 592	4 338 006	4 301 338	4 197 001
30-34	4 046 113	4 106 724	4 123 592	4 077 478	4 079 336
35-39	3 676 847	3 760 878	3 857 859	3 911 222	3 900 169
40-44	3 326 039	3 433 138	3 547 405	3 673 266	3 756 370
45-49	2 834 658	3 105 978	3 242 069	3 383 074	3 531 963
50-54	2 412 423	2 615 909	2 893 576	3 047 676	3 208 668
55-59	1 878 536	2 115 125	2 307 121	2 564 478	2 713 514
60-64	1 377 612	1 526 009	1 728 862	1 896 495	2 116 210
65-69	944 948	992 003	1 097 718	1 243 507	1 362 483
70-74	563 043	591 959	625 486	695 584	793 935
75-79	288 466	299 044	314 319	330 498	365 151
80 y más/and over	156 035	163 390	167 076	168 866	168 063
Mujeres/Females					
Total	13 539 509	14 390 354	15 259 033	16 101 226	16 905 821
10-14	643 160	568 697	499 082	436 498	381 961
15-19	1 568 006	1 514 865	1 456 282	1 394 653	1 339 211
20-24	1 947 605	2 017 211	2 090 666	2 139 864	2 171 163
25-29	1 757 102	1 850 665	1 935 441	2 018 380	2 078 248
30-34	1 593 177	1 703 766	1 804 388	1 893 948	1 982 699
35-39	1 464 724	1 580 156	1 707 313	1 824 486	1 930 144
40-44	1 313 621	1 431 666	1 561 489	1 702 881	1 835 571
45-49	1 074 276	1 244 751	1 367 289	1 499 804	1 643 170
50-54	838 026	960 453	1 114 999	1 227 704	1 350 608
55-59	570 963	675 598	773 764	897 390	988 732
60-64	339 178	391 585	458 884	521 706	601 485
65-69	202 965	214 254	241 091	274 893	305 206
70-74	117 942	122 300	128 228	142 837	160 815
75-79	65 794	68 215	70 925	74 177	82 143
80 y más/and over	42 970	46 171	49 192	52 006	54 662

Cuadro 15d/ Table 15d
**AMÉRICA LATINA: PROYECCIÓN DE LA TASAS DE ACTIVIDAD TOTAL
 SEGÚN SEXO Y GRUPOS QUINQUENALES DE EDAD**
**LATIN AMERICA: PROJECTION OF THE TOTAL ACTIVITY RATE ACCORDING TO
 SEX AND QUINQUENNIAL AGE GROUPS**
 (Período/Period 1980-2025)

Sexo y grupos de edad/ Sex and age groups	Tasas de actividad / Activity rates									
	1980	1985	1990	1995	2000	2005	2010	2015	2020	2025
Ambos sexos/ Both sexes										
Total^a	49.35	50.33	51.40	52.61	53.86	55.00	56.04	56.92	57.57	57.96
10-14	13.06	12.63	12.18	11.21	10.04	9.04	8.09	7.17	6.29	5.43
15-19	44.35	43.49	43.25	42.63	41.95	41.09	40.43	39.83	39.25	38.65
20-24	62.24	62.86	63.74	65.39	67.13	68.85	70.52	72.28	74.04	75.80
25-29	66.40	67.92	69.64	71.13	72.86	74.58	76.26	77.87	79.52	81.14
30-34	67.04	68.36	69.64	71.39	73.06	74.86	76.61	78.32	79.99	81.68
35-39	66.73	68.02	69.05	70.65	72.50	74.28	76.17	77.97	79.74	81.47
40-44	65.42	66.82	68.14	69.66	71.33	73.22	75.06	76.98	78.79	80.58
45-49	62.41	64.07	65.58	67.13	68.64	70.30	72.16	73.98	75.89	77.69
50-54	58.39	59.52	60.62	62.04	63.49	64.92	66.50	68.26	70.03	71.86
55-59	51.65	52.33	52.99	53.94	54.97	55.98	57.02	58.19	59.54	60.93
60-64	42.07	42.46	42.70	42.79	42.86	42.94	42.95	43.00	43.16	43.42
65-69	32.52	32.39	32.46	31.63	30.94	30.12	29.27	28.35	27.50	26.71
70-74	24.78	24.15	23.73	22.64	21.42	20.29	18.99	17.64	16.21	14.88
75-79	18.49	17.55	16.76	15.61	14.54	13.45	12.43	11.26	10.04	8.80
80 y más/and over	12.35	11.49	10.73	9.70	8.67	7.73	6.85	6.00	5.12	4.23
Hombres/Males										
Total^a	71.09	70.97	71.09	71.24	71.42	71.47	71.43	71.22	70.77	70.05
10-14	18.25	17.53	16.78	15.31	13.59	12.13	10.75	9.42	8.15	6.93
15-19	59.62	57.99	57.16	55.39	53.54	51.51	49.77	48.10	46.45	44.80
20-24	85.57	84.40	83.78	83.66	83.40	83.22	83.04	82.98	82.94	82.91
25-29	94.21	93.48	93.12	93.03	93.20	93.11	93.08	93.05	93.08	93.10
30-34	95.87	95.39	95.06	95.11	95.23	95.47	95.49	95.55	95.61	95.71
35-39	96.08	95.67	95.40	95.38	95.44	95.53	95.72	95.71	95.72	95.73
40-44	95.12	94.86	94.70	94.66	94.63	94.66	94.73	94.89	94.84	94.82
45-49	93.36	93.21	93.14	93.06	93.04	93.00	93.04	93.14	93.29	93.27
50-54	89.64	89.21	88.83	88.80	88.76	88.79	88.82	88.94	89.15	89.40
55-59	82.28	81.50	80.85	80.57	80.38	80.14	80.03	79.94	79.97	80.15
60-64	69.86	69.13	68.32	67.40	66.36	65.35	64.23	63.29	62.32	61.39
65-69	55.69	54.53	53.80	52.01	50.49	48.73	46.92	45.03	43.36	41.64
70-74	43.22	41.63	40.43	38.29	36.00	33.81	31.32	28.72	26.04	23.55
75-79	32.23	30.45	28.77	26.63	24.60	22.56	20.59	18.34	16.02	13.65
80 y más/and over	21.60	19.89	18.47	16.71	14.96	13.32	11.78	10.28	8.73	7.16
Mujeres/Females										
Total^a	27.88	30.03	32.10	34.37	36.68	38.90	41.01	42.96	44.69	46.19
10-14	7.77	7.64	7.48	7.01	6.40	5.86	5.35	4.85	4.36	3.88
15-19	28.87	28.79	29.14	29.66	30.13	30.43	30.84	31.33	31.82	32.30
20-24	38.91	41.26	43.65	47.09	50.74	54.31	57.80	61.36	64.95	68.51
25-29	38.74	42.61	46.35	49.41	52.64	56.05	59.35	62.53	65.75	68.98
30-34	38.29	41.72	44.72	48.07	51.22	54.49	57.82	61.08	64.27	67.50
35-39	37.50	40.70	43.32	46.62	50.12	53.50	56.97	60.42	63.82	67.19
40-44	36.08	39.17	42.12	45.44	48.85	52.44	55.93	59.49	63.00	66.48
45-49	32.16	35.59	38.66	41.97	45.22	48.58	52.08	55.51	59.02	62.48
50-54	28.14	30.90	33.40	36.23	39.25	42.26	45.37	48.58	51.77	55.03
55-59	22.49	24.63	26.61	28.67	30.86	33.18	35.52	37.92	40.39	42.88
60-64	16.28	17.71	18.97	20.06	21.09	22.19	23.32	24.48	25.71	26.95
65-69	11.73	12.59	13.35	13.39	13.48	13.46	13.47	13.48	13.51	13.57
70-74	8.94	9.19	9.49	9.28	8.99	8.79	8.47	8.19	7.88	7.59
75-79	7.12	7.12	7.10	6.79	6.50	6.19	5.95	5.63	5.30	4.97
80 y más/and over	5.30	5.21	5.10	4.68	4.25	3.85	3.46	3.08	2.67	2.25

^a Tasas refinadas de actividad./Refined activity rates.

Cuadro 15e/Table 15e
**AMÉRICA LATINA: PROYECCIÓN DE LA TASAS DE ACTIVIDAD URBANA
 SEGÚN SEXO Y GRUPOS QUINQUENALES DE EDAD**
**LATIN AMERICA: PROJECTION OF THE URBAN ACTIVITY RATE ACCORDING TO
 SEX AND QUINQUENNIAL AGE GROUPS**
(Periodo/Period 1980-2025)

Sexo y grupos de edad/ Sex and age groups	Tasas de actividad / Activity rates									
	1980	1985	1990	1995	2000	2005	2010	2015	2020	2025
Ambos sexos/ Both sexes										
Total^a	48.68	49.80	50.95	52.42	53.89	55.19	56.33	57.26	57.93	58.33
10-14	7.65	7.63	7.61	7.22	6.60	6.03	5.45	4.86	4.25	3.63
15-19	40.84	40.11	39.92	39.69	39.34	38.75	38.27	37.84	37.39	36.91
20-24	63.01	63.41	64.18	65.98	67.86	69.72	71.51	73.35	75.19	77.02
25-29	68.30	69.65	71.25	72.71	74.40	76.07	77.74	79.36	80.99	82.61
30-34	68.87	69.87	70.89	72.68	74.43	76.23	77.98	79.71	81.43	83.14
35-39	68.52	69.47	70.25	71.91	73.80	75.66	77.56	79.36	81.16	82.95
40-44	66.81	68.13	69.31	70.90	72.61	74.53	76.43	78.36	80.17	81.99
45-49	62.72	64.54	66.21	67.88	69.50	71.23	73.16	75.07	77.02	78.86
50-54	57.33	58.63	59.82	61.57	63.25	64.90	66.65	68.55	70.47	72.40
55-59	48.57	49.46	50.33	51.75	53.26	54.64	55.99	57.42	58.99	60.58
60-64	36.71	37.64	38.32	38.94	39.45	39.98	40.34	40.68	41.05	41.49
65-69	26.03	26.44	27.03	26.73	26.50	26.10	25.66	25.07	24.47	23.86
70-74	18.93	18.67	18.66	17.98	17.09	16.22	15.15	14.05	12.84	11.62
75-79	13.67	12.95	12.35	11.55	10.89	10.07	9.26	8.31	7.31	6.25
80 y más/and over	8.49	7.80	7.19	6.59	6.01	5.44	4.86	4.26	3.59	2.90
Hombres/Males										
Total^a	68.31	68.66	69.11	69.63	70.11	70.38	70.48	70.34	69.92	69.21
10-14	9.59	9.62	9.64	9.11	8.25	7.46	6.67	5.86	5.03	4.19
15-19	52.40	51.42	51.02	49.81	48.39	46.74	45.27	43.83	42.38	40.90
20-24	83.34	82.35	81.92	82.09	82.11	82.15	82.15	82.23	82.32	82.41
25-29	94.22	93.54	93.21	93.14	93.30	93.23	93.20	93.19	93.21	93.24
30-34	96.23	95.75	95.44	95.50	95.65	95.87	95.90	95.96	96.03	96.13
35-39	96.46	96.09	95.87	95.87	95.92	96.01	96.15	96.14	96.14	96.15
40-44	95.24	95.11	95.04	95.03	95.00	95.02	95.09	95.20	95.16	95.12
45-49	92.82	92.91	93.08	93.07	93.08	93.08	93.13	93.24	93.37	93.35
50-54	87.72	87.56	87.37	87.58	87.73	87.90	88.05	88.27	88.55	88.83
55-59	77.78	77.38	77.08	77.31	77.63	77.79	77.99	78.17	78.42	78.77
60-64	61.88	61.97	61.81	61.51	61.01	60.53	59.84	59.20	58.47	57.75
65-69	45.59	45.37	45.46	44.38	43.48	42.29	41.04	39.60	38.22	36.73
70-74	33.61	32.87	32.40	30.70	28.77	26.85	24.61	22.32	19.88	17.44
75-79	23.97	22.72	21.44	19.75	18.24	16.54	14.83	12.85	10.83	8.70
80 y más/and over	14.31	13.05	11.92	10.96	10.01	9.05	8.06	7.03	5.90	4.72
Mujeres/Females										
Total^a	30.27	32.10	33.89	36.23	38.61	40.86	42.97	44.89	46.58	48.03
10-14	5.72	5.65	5.58	5.33	4.94	4.58	4.22	3.84	3.46	3.06
15-19	29.70	29.16	29.13	29.81	30.44	30.83	31.32	31.85	32.38	32.88
20-24	43.51	45.13	47.02	50.34	53.92	57.49	60.96	64.51	68.07	71.61
25-29	43.62	46.95	50.27	53.12	56.17	59.39	62.61	65.72	68.87	72.02
30-34	42.78	45.43	47.74	51.03	54.20	57.40	60.64	63.88	67.08	70.29
35-39	41.90	44.19	46.12	49.39	52.87	56.32	59.77	63.16	66.58	69.98
40-44	40.04	42.62	45.03	48.31	51.67	55.23	58.78	62.32	65.78	69.29
45-49	34.84	38.11	41.05	44.33	47.63	51.00	54.52	58.05	61.60	65.06
50-54	29.72	32.29	34.59	37.64	40.75	43.91	47.14	50.44	53.78	57.14
55-59	22.86	24.78	26.61	28.92	31.37	33.84	36.37	38.92	41.51	44.15
60-64	15.44	16.91	18.20	19.51	20.75	22.04	23.30	24.62	25.95	27.28
65-69	10.36	11.16	12.02	12.27	12.50	12.63	12.79	12.90	13.03	13.16
70-74	7.69	7.77	8.08	8.08	7.94	7.85	7.64	7.46	7.22	7.02
75-79	6.13	5.90	5.80	5.62	5.53	5.33	5.18	4.94	4.70	4.44
80 y más/and over	4.62	4.34	4.13	3.79	3.46	3.16	2.84	2.50	2.14	1.75

^a Tasas refinadas de actividad./Refined activity rates.

Cuadro 15f/Table 15f
**AMÉRICA LATINA PROYECCIÓN DE LA TASAS DE ACTIVIDAD RURAL
 SEGÚN SEXO Y GRUPOS QUINQUENALES DE EDAD**
**LATIN AMERICA: PROJECTION OF THE RURAL ACTIVITY RATE ACCORDING TO
 SEX AND QUINQUENNIAL AGE GROUPS**
 (Periodo/Period 1980-2025)

Sexo y grupos de edad/ Sex and age groups	Tasas de actividad /Activity rates									
	1980	1985	1990	1995	2000	2005	2010	2015	2020	2025
Ambos sexos/ Both sexes										
Total^a	50.72	51.59	52.63	53.19	53.74	54.27	54.86	55.43	55.89	56.19
10-14	22.12	22.05	21.93	20.72	19.12	17.70	16.32	14.94	13.57	12.25
15-19	51.35	51.04	51.74	51.11	50.20	49.18	48.44	47.78	47.13	46.48
20-24	60.56	61.46	62.49	63.50	64.52	65.50	66.37	67.50	68.63	69.74
25-29	62.09	63.36	64.80	65.81	67.13	68.44	69.74	70.87	72.24	73.58
30-34	62.83	64.34	65.81	66.89	67.84	69.08	70.35	71.62	72.70	74.02
35-39	62.75	64.24	65.45	66.35	67.58	68.61	69.93	71.28	72.62	73.76
40-44	62.41	63.52	64.70	65.54	66.61	67.93	69.08	70.50	71.91	73.31
45-49	61.75	62.92	63.80	64.76	65.61	66.63	67.89	69.04	70.42	71.75
50-54	60.63	61.67	62.81	63.49	64.33	65.01	65.87	66.94	67.93	69.13
55-59	58.07	59.12	60.07	60.48	60.70	61.01	61.21	61.58	62.14	62.69
60-64	52.97	53.58	54.18	54.11	53.99	53.71	53.40	53.06	52.88	52.84
65-69	45.46	45.89	46.36	45.77	45.07	44.25	43.25	42.19	41.19	40.31
70-74	36.64	36.67	36.84	36.19	35.44	34.69	33.78	32.68	31.53	30.51
75-79	28.38	28.36	28.41	27.71	26.64	25.76	24.88	23.81	22.56	21.29
80 y más/and over	20.38	20.28	20.30	19.22	17.85	16.46	15.13	13.81	12.42	10.97
Hombres/Males										
Total^a	76.37	76.01	76.00	75.77	75.51	75.20	74.98	74.73	74.35	73.78
10-14	32.22	31.93	31.49	29.59	27.22	25.11	23.04	20.98	18.94	16.96
15-19	72.99	71.59	71.75	70.36	68.62	66.86	65.35	63.95	62.55	61.12
20-24	90.16	89.22	88.76	88.37	87.72	87.11	86.52	86.09	85.69	85.26
25-29	94.20	93.34	92.87	92.70	92.85	92.65	92.56	92.44	92.45	92.45
30-34	95.11	94.50	94.00	93.85	93.76	93.93	93.76	93.71	93.63	93.67
35-39	95.29	94.63	94.11	93.83	93.75	93.71	93.91	93.77	93.74	93.69
40-44	94.87	94.27	93.77	93.55	93.34	93.28	93.27	93.50	93.39	93.39
45-49	94.42	93.88	93.30	93.05	92.90	92.71	92.67	92.71	92.96	92.87
50-54	93.32	92.79	92.43	92.22	92.01	91.88	91.72	91.69	91.75	92.01
55-59	90.57	90.13	89.71	89.22	88.59	87.96	87.44	86.90	86.45	86.20
60-64	83.94	83.51	83.14	82.40	81.55	80.58	79.56	78.72	77.85	76.97
65-69	72.68	71.99	71.79	70.59	69.35	67.87	66.22	64.49	63.07	61.56
70-74	59.45	58.25	57.63	56.60	55.45	54.32	52.90	51.26	49.55	48.22
75-79	46.18	45.22	44.42	43.21	41.70	40.42	39.12	37.47	35.59	33.68
80 y más/and over	33.69	32.83	32.35	30.49	28.32	26.10	23.97	21.79	19.49	17.05
Mujeres/Females										
Total^a	22.57	24.75	26.86	28.23	29.59	30.97	32.40	33.83	35.18	36.41
10-14	11.33	11.51	11.68	11.16	10.39	9.67	9.00	8.34	7.70	7.08
15-19	27.09	27.89	29.18	29.19	29.08	28.93	28.93	29.07	29.24	29.46
20-24	28.03	30.81	33.34	35.88	38.48	41.07	43.65	46.38	49.20	52.01
25-29	26.80	30.35	33.65	35.91	38.46	41.16	43.87	46.53	49.28	52.10
30-34	27.20	31.08	34.70	36.94	38.95	41.32	43.92	46.54	49.08	51.71
35-39	27.02	30.92	34.26	36.45	38.90	41.03	43.50	46.22	48.96	51.58
40-44	26.84	29.80	32.96	35.19	37.62	40.24	42.60	45.23	48.06	50.91
45-49	25.96	28.94	31.37	33.79	35.92	38.24	40.72	43.00	45.52	48.19
50-54	24.46	27.24	29.86	31.44	33.53	35.30	37.26	39.37	41.31	43.46
55-59	21.61	24.24	26.62	27.83	28.93	30.39	31.57	32.95	34.45	35.86
60-64	18.26	19.85	21.28	21.88	22.38	22.81	23.41	23.82	24.42	25.12
65-69	14.97	16.39	17.35	17.24	17.13	16.89	16.60	16.39	16.03	15.86
70-74	11.94	13.04	13.81	13.43	13.03	12.73	12.28	11.81	11.38	10.84
75-79	9.52	10.55	11.25	10.99	10.38	9.94	9.59	9.11	8.58	8.08
80 y más/and over	7.03	7.71	8.28	8.01	7.53	7.03	6.57	6.15	5.71	5.23

^a Tasas refinadas de actividad./Refined activity rates.

Cuadro 15g/Table 15g
**AMÉRICA LATINA: INDICADORES DEMOGRÁFICOS DE LA POBLACIÓN ECONÓMICAMENTE
 ACTIVA TOTAL, URBANA Y RURAL**
**LATIN AMERICA: DEMOGRAPHIC INDICATORS OF THE TOTAL URBAN AND RURAL
 ECONOMICALLY ACTIVE POPULATION**
 (Período/Period 1980-2025)

Indicadores demográficos/ Demographic Indicators	Años / Years									
	1980	1985	1990	1995	2000	2005	2010	2015	2020	2025
POBLACIÓN TOTAL/ TOTAL POPULATION										
Tasa bruta de actividad (por cien)/ Gross activity rate (per cent)										
Ambos sexos/Both sexes	35.79	37.20	38.82	40.51	42.24	43.91	45.47	46.85	47.98	48.79
Hombres/Males	51.29	52.16	53.37	54.52	55.67	56.72	57.63	58.30	58.67	58.65
Mujeres/Females	20.32	22.32	24.38	26.63	28.94	31.24	33.47	35.55	37.45	39.08
Tasa refinada de actividad (por cien)/ Refined activity rate (per cent)										
Ambos sexos/Both sexes	49.35	50.33	51.40	52.61	53.86	55.00	56.04	56.92	57.57	57.96
Hombres/Males	71.09	70.97	71.09	71.24	71.42	71.47	71.43	71.22	70.77	70.05
Mujeres/Females	27.88	30.03	32.10	34.37	36.68	38.90	41.01	42.96	44.69	46.19
Número bruto de años de vida activa/ Gross years of active life										
Ambos sexos/Both sexes	34.39	34.70	35.06	35.38	35.72	36.08	36.46	36.85	37.25	37.66
Hombres/Males	51.63	50.94	50.43	49.80	49.18	48.57	47.96	47.37	46.78	46.21
Mujeres/Females	17.92	19.24	20.47	21.72	22.99	24.28	25.58	26.90	28.21	29.53
POBLACIÓN URBANA/ URBAN POPULATION										
Tasa bruta de actividad (por cien)/ Gross activity rate (per cent)										
Ambos sexos/Both sexes	36.37	37.81	39.44	41.27	43.11	44.83	46.41	47.77	48.86	49.62
Hombres/Males	50.48	51.58	52.97	54.29	55.57	56.68	57.60	58.24	58.55	58.47
Mujeres/Females	22.84	24.62	26.48	28.79	31.15	33.46	35.67	37.72	39.57	41.14
Tasa refinada de actividad (por cien)/ Refined activity rate (per cent)										
Ambos sexos/Both sexes	48.68	49.80	50.95	52.42	53.89	55.19	56.33	57.26	57.93	58.33
Hombres/Males	68.31	68.66	69.11	69.63	70.11	70.38	70.48	70.34	69.92	69.21
Mujeres/Females	30.27	32.10	33.89	36.23	38.61	40.86	42.97	44.89	46.58	48.03
Número bruto de años de vida activa/ Gross years of active life										
Ambos sexos/Both sexes	32.82	33.22	33.67	34.20	34.75	35.28	35.80	36.31	36.82	37.31
Hombres/Males	48.26	47.89	47.63	47.29	46.93	46.53	46.10	45.65	45.19	44.72
Mujeres/Females	18.95	20.02	21.07	22.38	23.71	25.05	26.40	27.76	29.11	30.46
POBLACIÓN RURAL/ RURAL POPULATION										
Tasa bruta de actividad (por cien)/ Gross activity rate (per cent)										
Ambos sexos/Both sexes	34.71	35.89	37.29	38.40	39.53	40.72	41.96	43.14	44.18	44.99
Hombres/Males	52.74	53.33	54.29	55.14	55.96	56.84	57.75	58.55	59.15	59.44
Mujeres/Females	15.29	17.06	18.86	20.20	21.58	23.05	24.59	26.13	27.61	28.95
Tasa refinada de actividad (por cien)/ Refined activity rate (per cent)										
Ambos sexos/Both sexes	50.72	51.59	52.63	53.19	53.74	54.27	54.86	55.43	55.89	56.19
Hombres/Males	76.37	76.01	76.00	75.77	75.51	75.20	74.98	74.73	74.35	73.78
Mujeres/Females	22.57	24.75	26.86	28.23	29.59	30.97	32.40	33.83	35.18	36.41
Número bruto de años de vida activa/ Gross years of active life										
Ambos sexos/Both sexes	37.42	37.93	38.48	38.58	38.63	38.70	38.78	38.88	38.99	39.13
Hombres/Males	57.46	56.90	56.58	56.00	55.36	54.72	54.10	53.47	52.85	52.26
Mujeres/Females	15.40	17.02	18.48	19.27	20.04	20.84	21.67	22.55	23.45	24.37

Cuadro 16a/Table 16a
**ARGENTINA: PROYECCIÓN DE LA POBLACIÓN ECONÓMICAMENTE ACTIVA TOTAL
 SEGÚN SEXO Y GRUPOS QUINQUENALES DE EDAD**
**ARGENTINA: PROJECTION OF THE TOTAL ECONOMICALLY ACTIVE POPULATION
 BY SEX AND QUINQUENNIAL AGE GROUPS**
 (Período/Period 1980-2025)

Sexo y grupos de edad/ Sex and age groups	Población / Population				
	1980	1985	1990	1995	2000
Ambos sexos/ Both sexes					
Total	10 368 696	11 631 130	13 095 695	14 345 171	15 734 908
10-14	0	0	0	0	0
15-19	995 023	1 016 722	1 098 155	1 279 144	1 233 041
20-24	1 426 085	1 541 658	1 672 607	1 920 459	2 316 552
25-29	1 416 111	1 544 457	1 720 661	1 841 212	2 118 476
30-34	1 298 241	1 481 065	1 626 627	1 740 622	1 858 143
35-39	1 139 219	1 357 299	1 553 025	1 642 297	1 756 103
40-44	1 030 250	1 178 378	1 405 906	1 544 025	1 633 024
45-49	952 277	1 039 609	1 197 497	1 366 260	1 503 836
50-54	846 180	915 918	997 367	1 091 484	1 252 051
55-59	615 361	732 476	802 767	830 525	914 037
60-64	343 582	436 850	531 149	544 719	567 072
65-69	174 595	216 554	277 242	304 726	312 729
70-74	82 488	106 001	131 569	149 775	166 598
75-79	36 156	46 574	58 074	63 220	72 051
80 y más/and over	13 129	17 569	23 050	26 701	31 194
Hombres/Males					
Total	7 664 796	7 994 826	8 394 656	9 087 075	9 859 663
10-14	0	0	0	0	0
15-19	710 125	683 751	686 555	788 193	749 879
20-24	952 472	992 416	1 031 297	1 163 907	1 380 927
25-29	1 012 280	1 029 094	1 086 433	1 150 288	1 304 986
30-34	955 375	1 006 710	1 028 400	1 099 855	1 165 130
35-39	841 855	932 762	985 670	1 025 733	1 098 066
40-44	764 785	807 272	894 366	962 861	1 004 375
45-49	719 339	718 155	763 388	864 429	932 921
50-54	656 835	649 553	651 968	707 248	804 902
55-59	499 174	545 230	551 747	565 845	619 506
60-64	287 950	335 398	378 621	385 779	400 720
65-69	148 955	165 306	194 034	212 817	217 668
70-74	71 843	80 861	90 274	102 936	114 597
75-79	32 048	35 449	38 321	41 722	47 841
80 y más/and over	11 761	12 868	13 584	15 462	18 147
Mujeres/Females					
Total	2 703 899	3 636 304	4 701 038	5 258 095	5 875 245
10-14	0	0	0	0	0
15-19	284 898	332 971	411 600	490 950	483 162
20-24	473 613	549 242	641 310	756 552	935 625
25-29	403 831	515 363	634 228	690 925	813 489
30-34	342 866	474 356	598 227	640 767	693 013
35-39	297 364	424 537	567 355	616 564	658 037
40-44	265 465	371 106	511 540	581 165	628 649
45-49	232 938	321 454	434 109	501 832	570 915
50-54	189 345	266 365	345 398	384 236	447 149
55-59	116 186	187 246	251 020	264 680	294 531
60-64	55 632	101 452	152 528	158 941	166 352
65-69	25 641	51 248	83 209	91 910	95 061
70-74	10 645	25 139	41 295	46 838	52 001
75-79	4 108	11 125	19 753	21 498	24 211
80 y más/and over	1 368	4 701	9 466	11 239	13 048

Cuadro 16a (conclusión)/Table 16a (concluded)
ARGENTINA: PROYECCIÓN DE LA POBLACIÓN ECONÓMICAMENTE ACTIVA TOTAL
SEGÚN SEXO Y GRUPOS QUINQUENALES DE EDAD
ARGENTINA: PROJECTION OF THE TOTAL ECONOMICALLY ACTIVE POPULATION
BY SEX AND QUINQUENNIAL AGE GROUPS
(Período/Period 1980-2025)

Sexo y grupos de edad/ Sex and age groups	Población / Population				
	2005	2010	2015	2020	2025
Ambos sexos/ Both sexes					
Total	17 131 044	18 483 198	19 794 045	21 085 998	22 337 978
10-14	0	0	0	0	0
15-19	1 231 034	1 207 722	1 215 795	1 227 837	1 215 176
20-24	2 308 569	2 379 606	2 407 662	2 497 361	2 596 914
25-29	2 559 970	2 555 103	2 637 124	2 671 159	2 773 427
30-34	2 132 848	2 571 083	2 560 143	2 636 055	2 663 857
35-39	1 873 620	2 149 438	2 589 628	2 577 074	2 651 978
40-44	1 745 649	1 862 108	2 135 907	2 572 801	2 559 744
45-49	1 593 888	1 706 883	1 824 022	2 095 812	2 528 640
50-54	1 385 038	1 475 181	1 587 927	1 704 985	1 967 820
55-59	1 054 897	1 172 332	1 254 702	1 359 093	1 467 041
60-64	628 129	729 374	814 386	875 856	954 909
65-69	325 892	361 271	419 889	469 319	505 167
70-74	172 990	182 158	203 903	239 119	269 515
75-79	81 027	85 716	91 095	101 646	118 278
80 y más/and over	37 494	45 222	51 864	57 883	65 512
Hombres/Males					
Total	10 640 355	11 391 493	12 110 041	12 808 179	13 475 286
10-14	0	0	0	0	0
15-19	736 934	711 105	703 553	698 146	678 280
20-24	1 356 804	1 376 261	1 370 419	1 399 082	1 432 937
25-29	1 555 761	1 535 379	1 563 887	1 563 399	1 602 131
30-34	1 322 331	1 576 816	1 556 374	1 585 363	1 584 839
35-39	1 164 290	1 322 484	1 578 216	1 558 894	1 589 000
40-44	1 077 657	1 145 164	1 303 525	1 558 809	1 542 808
45-49	975 423	1 048 867	1 116 886	1 273 838	1 526 154
50-54	872 944	916 979	990 473	1 059 295	1 213 199
55-59	711 836	779 108	825 654	899 422	969 748
60-64	444 162	516 351	571 514	612 172	673 699
65-69	227 014	252 591	294 763	327 433	351 920
70-74	118 877	125 578	141 411	166 843	187 220
75-79	54 226	57 752	61 990	70 025	82 523
80 y más/and over	22 097	27 060	31 376	35 459	40 829
Mujeres/Females					
Total	6 490 689	7 091 705	7 684 004	8 277 819	8 862 692
10-14	0	0	0	0	0
15-19	494 100	496 617	512 242	529 691	536 896
20-24	951 765	1 003 346	1 037 243	1 098 279	1 163 978
25-29	1 004 209	1 019 724	1 073 237	1 107 760	1 171 296
30-34	810 517	994 267	1 003 769	1 050 691	1 079 018
35-39	709 330	826 954	1 011 411	1 018 179	1 062 978
40-44	667 991	716 944	832 382	1 013 992	1 016 935
45-49	618 465	658 016	707 136	821 974	1 002 485
50-54	512 095	558 202	597 454	645 690	754 622
55-59	343 061	393 224	429 048	459 671	497 293
60-64	183 967	213 023	242 871	263 685	281 210
65-69	98 878	108 681	125 126	141 886	153 247
70-74	54 113	56 579	62 492	72 276	82 295
75-79	26 801	27 965	29 105	31 622	35 756
80 y más/and over	15 397	18 163	20 487	22 424	24 683

Cuadro 16b/Table 16b
**ARGENTINA: PROYECCIÓN DE LA POBLACIÓN ECONÓMICAMENTE ACTIVA URBANA
 SEGÚN SEXO Y GRUPOS QUINQUENALES DE EDAD**
**ARGENTINA: PROJECTION OF THE URBAN ECONOMICALLY ACTIVE POPULATION
 BY SEX AND QUINQUENNIAL AGE GROUPS**
 (Período/Period 1980-2025)

Sexo y grupos de edad/ Sex and age groups	Población / Population				
	1980	1985	1990	1995	2000
Ambos sexos/ Both sexes					
Total	8 679 782	9 924 329	11 391 124	12 701 640	14 145 841
10-14	0	0	0	0	0
15-19	795 002	824 911	907 696	1 085 409	1 069 106
20-24	1 214 646	1 328 550	1 461 974	1 707 597	2 088 718
25-29	1 209 313	1 338 774	1 513 860	1 645 368	1 917 565
30-34	1 109 659	1 286 896	1 436 367	1 559 759	1 685 456
35-39	970 300	1 177 590	1 373 674	1 474 373	1 595 207
40-44	871 762	1 019 318	1 243 270	1 385 945	1 483 621
45-49	808 127	900 044	1 057 048	1 224 405	1 364 866
50-54	715 522	788 166	872 870	971 478	1 130 177
55-59	512 822	622 873	695 717	734 597	821 841
60-64	264 361	353 272	447 393	470 894	500 543
65-69	122 050	163 806	222 341	253 372	267 758
70-74	53 710	75 727	100 376	119 839	138 539
75-79	23 300	31 753	41 515	47 680	57 072
80 y más/and over	9 209	12 650	17 022	20 924	25 370
Hombres/Males					
Total	6 203 161	6 649 160	7 166 830	7 910 510	8 728 039
10-14	0	0	0	0	0
15-19	546 166	538 864	554 845	655 079	637 883
20-24	778 892	829 640	881 060	1 013 919	1 222 353
25-29	835 639	869 691	939 156	1 011 729	1 164 216
30-34	793 509	855 668	893 764	971 676	1 043 290
35-39	696 165	791 701	857 809	907 302	984 318
40-44	627 160	682 051	777 461	850 978	899 804
45-49	591 869	607 050	662 098	762 654	834 694
50-54	539 810	545 836	559 637	618 427	714 960
55-59	406 172	454 677	470 809	493 376	549 749
60-64	214 913	264 958	313 955	328 590	348 833
65-69	99 867	120 853	152 346	173 516	182 993
70-74	44 771	55 607	67 343	80 644	93 418
75-79	19 993	23 234	26 344	30 307	36 677
80 y más/and over	8 235	9 331	10 202	12 312	14 851
Mujeres/Females					
Total	2 476 621	3 275 169	4 224 294	4 791 130	5 417 802
10-14	0	0	0	0	0
15-19	248 836	286 047	352 850	430 330	431 224
20-24	435 753	498 909	580 914	693 677	866 365
25-29	373 674	469 083	574 704	633 639	753 350
30-34	316 150	431 227	542 604	588 084	642 166
35-39	274 135	385 889	515 865	567 071	610 889
40-44	244 602	337 267	465 808	534 967	583 816
45-49	216 258	292 994	394 950	461 751	530 172
50-54	175 712	242 330	313 233	353 051	415 218
55-59	106 650	168 196	224 908	241 221	272 092
60-64	49 448	88 313	133 437	142 304	151 711
65-69	22 183	42 954	69 995	79 856	84 765
70-74	8 939	20 120	33 034	39 195	45 121
75-79	3 307	8 519	15 171	17 373	20 395
80 y más/and over	975	3 319	6 820	8 612	10 519

Cuadro 16b (conclusión)/Table 16b (concluded)
**ARGENTINA: PROYECCIÓN DE LA POBLACIÓN ECONÓMICAMENTE ACTIVA URBANA
 SEGÚN SEXO Y GRUPOS QUINQUENALES DE EDAD**
**ARGENTINA: PROJECTION OF THE URBAN ECONOMICALLY ACTIVE POPULATION
 BY SEX AND QUINQUENNIAL AGE GROUPS**
 (Período/Period 1980-2025)

Sexo y grupos de edad/ Sex and age groups	Población / Population				
	2005	2010	2015	2020	2025
Ambos sexos/ Both sexes					
Total	15 588 141	16 981 033	18 323 190	19 637 313	20 905 856
10-14	0	0	0	0	0
15-19	1 086 337	1 081 186	1 101 244	1 122 947	1 120 424
20-24	2 104 842	2 189 145	2 230 789	2 327 092	2 430 957
25-29	2 341 134	2 355 884	2 447 407	2 491 870	2 598 046
30-34	1 953 768	2 373 804	2 378 375	2 461 024	2 496 828
35-39	1 718 368	1 986 648	2 408 178	2 408 083	2 487 712
40-44	1 600 822	1 720 654	1 985 672	2 403 365	2 400 303
45-49	1 461 183	1 576 862	1 695 586	1 958 007	2 371 849
50-54	1 264 792	1 359 487	1 473 528	1 591 138	1 844 960
55-59	960 996	1 079 499	1 165 141	1 270 323	1 378 659
60-64	563 690	663 265	748 626	812 134	891 421
65-69	285 611	322 576	380 565	430 739	468 418
70-74	148 378	160 153	182 854	217 932	249 047
75-79	66 619	72 635	79 135	90 171	106 804
80 y más/and over	31 601	39 236	46 090	52 486	60 428
Hombres/Males					
Total	9 546 437	10 330 966	11 075 238	11 793 698	12 476 154
10-14	0	0	0	0	0
15-19	638 862	626 153	627 411	629 251	616 836
20-24	1 216 516	1 246 820	1 251 751	1 286 476	1 324 666
25-29	1 403 840	1 398 214	1 434 483	1 442 405	1 484 979
30-34	1 196 892	1 439 671	1 430 708	1 465 358	1 471 222
35-39	1 054 891	1 208 558	1 452 010	1 442 031	1 476 187
40-44	976 022	1 046 283	1 199 187	1 442 006	1 433 481
45-49	882 575	957 645	1 027 026	1 178 098	1 417 906
50-54	785 230	833 265	907 305	976 692	1 124 448
55-59	640 641	709 189	758 363	832 211	902 633
60-64	393 440	463 837	519 137	561 136	622 095
65-69	195 594	221 984	263 185	296 180	321 743
70-74	100 041	108 426	124 632	149 548	170 158
75-79	43 246	47 529	52 368	60 498	72 651
80 y más/and over	18 645	23 392	27 670	31 808	37 148
Mujeres/Females					
Total	6 041 704	6 650 067	7 247 952	7 843 615	8 429 702
10-14	0	0	0	0	0
15-19	447 475	455 033	473 833	493 696	503 588
20-24	888 324	942 325	979 038	1 040 617	1 106 291
25-29	937 294	957 670	1 012 923	1 049 465	1 113 066
30-34	756 876	934 133	947 667	995 666	1 025 606
35-39	663 477	778 089	956 167	966 053	1 011 526
40-44	624 801	674 371	786 485	961 359	966 822
45-49	578 608	619 217	668 560	779 909	953 943
50-54	479 562	526 223	566 223	614 446	720 512
55-59	320 354	370 309	406 778	438 112	476 026
60-64	170 250	199 428	229 489	250 997	269 326
65-69	90 017	100 592	117 380	134 559	146 675
70-74	48 337	51 727	58 223	68 384	78 889
75-79	23 373	25 106	26 767	29 673	34 153
80 y más/and over	12 956	15 844	18 420	20 679	23 280

Cuadro 16c/Table 16c
ARGENTINA: PROYECCIÓN DE LA POBLACIÓN ECONÓMICAMENTE ACTIVA RURAL
SEGÚN SEXO Y GRUPOS QUINQUENALES DE EDAD
ARGENTINA: PROJECTION OF THE RURAL ECONOMICALLY ACTIVE POPULATION
BY SEX AND QUINQUENNIAL AGE GROUPS
(Período/Period 1980-2025)

Sexo y grupos de edad/ Sex and age groups	Población / Population				
	1980	1985	1990	1995	2000
Ambos sexos/ Both sexes					
Total	1 688 914	1 706 801	1 704 571	1 643 531	1 589 067
10-14	0	0	0	0	0
15-19	200 021	191 811	190 459	193 734	163 935
20-24	211 439	213 108	210 633	212 863	227 834
25-29	206 798	205 683	206 801	195 844	200 910
30-34	188 582	194 170	190 260	180 863	172 687
35-39	168 919	179 709	179 351	167 924	160 896
40-44	158 488	159 060	162 636	158 080	149 403
45-49	144 149	139 565	140 448	141 855	138 970
50-54	130 658	127 752	124 496	120 007	121 873
55-59	102 539	109 603	107 050	95 929	92 196
60-64	79 221	83 578	83 756	73 825	66 528
65-69	52 545	52 748	54 901	51 355	44 971
70-74	28 778	30 274	31 193	29 936	28 059
75-79	12 856	14 822	16 558	15 541	14 980
80 y más/and over	3 920	4 918	6 028	5 777	5 824
Hombres/Males					
Total	1 461 636	1 345 665	1 227 826	1 176 565	1 131 624
10-14	0	0	0	0	0
15-19	163 959	144 887	131 710	133 114	111 996
20-24	173 579	162 775	150 237	149 988	158 574
25-29	176 641	159 403	147 276	138 559	140 771
30-34	161 866	151 041	134 636	128 180	121 840
35-39	145 690	141 061	127 861	118 431	113 748
40-44	137 625	125 221	116 904	111 882	104 570
45-49	127 470	111 106	101 290	101 774	98 227
50-54	117 025	103 718	92 331	88 821	89 943
55-59	93 003	90 553	80 938	72 469	69 757
60-64	73 037	70 440	64 666	57 189	51 887
65-69	49 087	44 454	41 688	39 301	34 674
70-74	27 072	25 254	22 931	22 293	21 178
75-79	12 055	12 215	11 977	11 415	11 164
80 y más/and over	3 527	3 537	3 382	3 150	3 296
Mujeres/Females					
Total	227 278	361 135	476 744	466 966	457 443
10-14	0	0	0	0	0
15-19	36 063	46 924	58 750	60 620	51 938
20-24	37 860	50 333	60 396	62 875	69 260
25-29	30 156	46 280	59 524	57 286	60 140
30-34	26 716	43 128	55 623	52 683	50 847
35-39	23 229	38 648	51 490	49 493	47 149
40-44	20 863	33 839	45 732	46 197	44 833
45-49	16 679	28 459	39 159	40 081	40 743
50-54	13 633	24 034	32 165	31 185	31 931
55-59	9 537	19 050	26 112	23 459	22 440
60-64	6 184	13 139	19 091	16 636	14 641
65-69	3 458	8 294	13 213	12 054	10 297
70-74	1 706	5 020	8 262	7 643	6 881
75-79	801	2 606	4 582	4 125	3 816
80 y más/and over	393	1 381	2 646	2 627	2 529

Cuadro 16c (conclusión)/Table 16c (concluded)
ARGENTINA: PROYECCIÓN DE LA POBLACIÓN ECONÓMICAMENTE ACTIVA RURAL
SEGÚN SEXO Y GRUPOS QUINQUENALES DE EDAD
ARGENTINA: PROJECTION OF THE RURAL ECONOMICALLY ACTIVE POPULATION
BY SEX AND QUINQUENNIAL AGE GROUPS
(Período/Period 1980-2025)

Sexo y grupos de edad/ Sex and age groups	Población / Population				
	2005	2010	2015	2020	2025
Ambos sexos/ Both sexes					
Total	1 542 903	1 502 165	1 470 856	1 448 685	1 432 122
10-14	0	0	0	0	0
15-19	144 697	126 536	114 551	104 891	94 752
20-24	203 727	190 461	176 873	170 269	165 957
25-29	218 835	199 219	189 718	179 288	175 381
30-34	179 080	197 280	181 768	175 030	167 029
35-39	155 252	162 790	181 450	168 990	164 266
40-44	144 826	141 455	150 235	169 435	159 441
45-49	132 706	130 020	128 435	137 805	156 790
50-54	120 246	115 694	114 399	113 846	122 860
55-59	93 902	92 833	89 561	88 770	88 382
60-64	64 439	66 109	65 760	63 723	63 488
65-69	40 280	38 695	39 325	38 580	36 749
70-74	24 612	22 005	21 049	21 187	20 469
75-79	14 408	13 081	11 959	11 475	11 475
80 y más/and over	5 893	5 986	5 773	5 396	5 084
Hombres/Males					
Total	1 093 918	1 060 527	1 034 803	1 014 481	999 132
10-14	0	0	0	0	0
15-19	98 072	84 952	76 142	68 895	61 443
20-24	140 286	129 441	118 668	112 606	108 271
25-29	151 921	137 165	129 404	120 993	117 152
30-34	125 439	137 145	125 666	120 005	113 617
35-39	109 399	113 925	126 206	116 864	112 813
40-44	101 636	98 881	104 338	116 803	109 327
45-49	92 848	91 221	89 859	95 740	108 248
50-54	87 714	83 715	83 168	82 603	88 750
55-59	71 195	69 919	67 291	67 211	67 115
60-64	50 722	52 514	52 377	51 035	51 603
65-69	31 420	30 607	31 578	31 253	30 177
70-74	18 836	17 152	16 779	17 295	17 063
75-79	10 980	10 222	9 621	9 526	9 872
80 y más/and over	3 451	3 668	3 706	3 652	3 680
Mujeres/Females					
Total	448 985	441 638	436 053	434 204	432 990
10-14	0	0	0	0	0
15-19	46 625	41 584	38 409	35 996	33 308
20-24	63 441	61 021	58 205	57 663	57 686
25-29	66 915	62 054	60 314	58 295	58 229
30-34	53 641	60 135	56 102	55 025	53 412
35-39	45 853	48 865	55 244	52 126	51 452
40-44	43 190	42 573	45 897	52 633	50 114
45-49	39 858	38 799	38 576	42 065	48 543
50-54	32 533	31 980	31 231	31 244	34 110
55-59	22 707	22 915	22 270	21 559	21 267
60-64	13 717	13 595	13 383	12 687	11 884
65-69	8 860	8 088	7 746	7 327	6 572
70-74	5 776	4 852	4 270	3 892	3 406
75-79	3 428	2 859	2 338	1 949	1 602
80 y más/and over	2 441	2 318	2 067	1 745	1 403

Cuadro 16d/Table 16d
**ARGENTINA: PROYECCIÓN DE LA TASA DE ACTIVIDAD TOTAL
 SEGÚN SEXO Y GRUPOS QUINQUENALES DE EDAD**
**ARGENTINA: PROJECTION OF THE TOTAL ACTIVITY RATE ACCORDING TO
 SEX AND QUINQUENNIAL AGE GROUPS**
 (Período/Period 1980-2025)

Sexo y grupos de edad/ Sex and age groups	Tasas de actividad / Activity rates									
	1980	1985	1990	1995	2000	2005	2010	2015	2020	2025
Ambos sexos/ Both sexes										
Total^a	47.14	49.02	50.52	51.37	52.58	53.79	54.73	55.41	56.06	56.77
10-14	0.00	0.00	0.00	0.00	0.00	0.00	0.00	0.00	0.00	0.00
15-19	42.97	41.26	39.18	38.41	37.74	37.09	36.49	35.93	35.39	34.87
20-24	64.41	66.31	67.77	68.79	69.82	70.89	71.92	72.95	73.98	75.02
25-29	66.42	69.86	73.64	75.00	76.25	77.50	78.77	80.00	81.21	82.42
30-34	66.64	69.98	73.59	74.99	76.14	77.19	78.23	79.30	80.32	81.32
35-39	66.24	70.36	74.06	74.94	76.25	77.34	78.32	79.29	80.29	81.25
40-44	65.12	69.52	73.89	74.54	75.36	76.60	77.62	78.54	79.45	80.40
45-49	62.32	67.19	72.15	73.18	73.89	74.76	76.04	77.12	78.10	79.08
50-54	57.63	62.00	66.58	67.76	68.95	69.81	70.85	72.34	73.62	74.80
55-59	47.83	52.49	57.09	58.08	59.24	60.46	61.32	62.38	63.97	65.33
60-64	32.25	36.61	40.95	41.50	42.27	43.20	44.19	44.86	45.72	47.07
65-69	19.74	22.71	25.87	25.98	26.16	26.50	26.96	27.47	27.79	28.23
70-74	12.41	14.22	16.26	16.27	16.36	16.50	16.76	17.10	17.47	17.71
75-79	8.36	9.15	10.07	9.93	9.78	9.79	9.93	10.06	10.14	10.19
80 y más/and over	4.41	4.76	5.13	4.96	4.89	4.88	4.95	5.00	5.01	5.02
Hombres/Males										
Total^a	71.14	69.03	66.50	66.86	67.68	68.60	69.20	69.50	69.76	70.13
10-14	0.00	0.00	0.00	0.00	0.00	0.00	0.00	0.00	0.00	0.00
15-19	61.03	54.89	48.50	46.82	45.24	43.75	42.32	40.94	39.60	38.29
20-24	87.20	85.07	82.94	82.67	82.43	82.22	82.03	81.85	81.69	81.53
25-29	96.04	94.51	93.03	93.16	93.29	93.42	93.55	93.68	93.81	93.94
30-34	97.97	96.39	94.86	94.99	95.10	95.21	95.31	95.42	95.51	95.61
35-39	98.20	96.81	95.48	95.63	95.77	95.91	96.04	96.17	96.29	96.42
40-44	97.43	95.90	94.44	94.72	94.99	95.26	95.53	95.79	96.05	96.31
45-49	95.28	94.23	93.24	93.58	93.92	94.27	94.61	94.96	95.31	95.65
50-54	90.87	90.11	89.41	89.97	90.49	91.03	91.58	92.14	92.72	93.29
55-59	79.95	80.92	81.98	82.81	83.70	84.64	85.62	86.62	87.63	88.66
60-64	57.34	59.69	62.31	63.22	64.23	65.32	66.47	67.66	68.89	70.15
65-69	36.96	38.43	40.15	40.37	40.72	41.18	41.73	42.34	43.00	43.70
70-74	24.44	25.27	26.25	26.29	26.46	26.74	27.10	27.53	28.01	28.52
75-79	17.29	17.01	16.76	16.69	16.46	16.56	16.92	17.19	17.30	17.39
80 y más/and over	10.17	9.32	8.49	8.43	8.54	8.67	8.92	9.11	9.22	9.31
Mujeres/Females										
Total^a	24.10	29.94	35.35	36.68	38.26	39.73	40.97	42.00	43.00	44.01
10-14	0.00	0.00	0.00	0.00	0.00	0.00	0.00	0.00	0.00	0.00
15-19	24.72	27.33	29.66	29.82	30.01	30.24	30.49	30.76	31.04	31.33
20-24	42.22	47.41	52.37	54.67	56.96	59.24	61.52	63.79	66.05	68.30
25-29	37.46	45.94	54.26	56.62	58.97	61.31	63.64	65.96	68.27	70.58
30-34	35.24	44.24	53.12	55.08	57.03	58.98	60.91	62.85	64.77	66.68
35-39	34.48	43.97	53.30	55.10	56.90	58.69	60.47	62.24	64.01	65.78
40-44	33.30	43.50	53.53	55.10	56.65	58.20	59.73	61.26	62.78	64.29
45-49	30.13	40.94	51.62	53.21	54.79	56.36	57.92	59.48	61.03	62.58
50-54	25.40	35.22	44.93	46.59	48.27	49.96	51.65	53.34	55.03	56.72
55-59	17.54	25.94	34.24	35.45	36.69	37.96	39.25	40.55	41.86	43.17
60-64	9.88	16.07	22.13	22.63	23.18	23.77	24.39	25.02	25.67	26.33
65-69	5.33	9.79	14.14	14.23	14.38	14.57	14.79	15.03	15.29	15.57
70-74	2.87	5.91	8.87	8.85	8.89	8.97	9.07	9.20	9.35	9.51
75-79	1.66	3.70	5.68	5.56	5.43	5.36	5.36	5.35	5.29	5.21
80 y más/and over	0.75	2.04	3.27	3.17	3.07	3.00	2.98	2.96	2.91	2.85

^a Tasas refinadas de actividad./Refined activity rates.

Cuadro 16e/Table 16e
**ARGENTINA: PROYECCIÓN DE LA TASA DE ACTIVIDAD URBANA
 SEGÚN SEXO Y GRUPOS QUINQUENALES DE EDAD**
**ARGENTINA: PROJECTION OF THE URBAN ACTIVITY RATE ACCORDING TO
 SEX AND QUINQUENNIAL AGE GROUPS**
 (Período/Period 1980-2025)

Sexo y grupos de edad / Sex and age groups	Tasas de actividad / Activity rates									
	1980	1985	1990	1995	2000	2005	2010	2015	2020	2025
Ambos sexos/ Both sexes										
Total^a	47.04	48.78	50.17	51.13	52.46	53.76	54.77	55.52	56.22	56.97
10-14	0.00	0.00	0.00	0.00	0.00	0.00	0.00	0.00	0.00	0.00
15-19	41.89	39.64	37.23	36.87	36.53	36.15	35.78	35.40	35.02	34.63
20-24	65.45	66.75	67.75	68.88	69.99	71.12	72.21	73.29	74.37	75.45
25-29	67.23	70.44	74.01	75.39	76.66	77.92	79.21	80.44	81.67	82.89
30-34	67.25	70.45	73.92	75.31	76.47	77.52	78.56	79.63	80.65	81.66
35-39	66.88	70.78	74.31	75.20	76.51	77.60	78.58	79.56	80.57	81.53
40-44	65.62	69.88	74.13	74.79	75.61	76.84	77.86	78.78	79.70	80.65
45-49	62.46	67.32	72.26	73.33	74.07	74.96	76.26	77.36	78.36	79.35
50-54	57.18	61.60	66.23	67.54	68.86	69.82	70.96	72.52	73.86	75.10
55-59	46.47	51.29	56.05	57.36	58.78	60.20	61.23	62.44	64.16	65.64
60-64	29.12	34.09	38.99	39.97	41.09	42.30	43.53	44.39	45.42	46.92
65-69	16.07	19.67	23.38	24.01	24.61	25.29	26.02	26.77	27.29	27.90
70-74	9.34	11.58	13.95	14.45	14.93	15.39	15.91	16.46	17.03	17.43
75-79	6.21	7.10	8.09	8.30	8.49	8.75	9.08	9.38	9.61	9.80
80 y más/and over	3.55	3.89	4.25	4.30	4.35	4.46	4.63	4.76	4.84	4.93
Hombres/Males										
Total^a	70.16	68.27	65.91	66.38	67.35	68.38	69.07	69.44	69.77	70.20
10-14	0.00	0.00	0.00	0.00	0.00	0.00	0.00	0.00	0.00	0.00
15-19	58.53	52.05	45.57	44.44	43.32	42.19	41.07	39.94	38.82	37.69
20-24	86.33	84.26	82.18	82.08	81.98	81.88	81.78	81.68	81.58	81.48
25-29	95.63	94.35	93.06	93.20	93.33	93.47	93.60	93.74	93.87	94.01
30-34	97.80	96.44	95.07	95.16	95.24	95.32	95.40	95.49	95.57	95.65
35-39	98.07	96.89	95.71	95.82	95.93	96.03	96.14	96.25	96.36	96.47
40-44	97.20	95.93	94.67	94.92	95.17	95.43	95.68	95.93	96.19	96.44
45-49	94.80	94.08	93.36	93.72	94.07	94.42	94.77	95.13	95.48	95.83
50-54	89.87	89.55	89.22	89.85	90.47	91.09	91.72	92.34	92.97	93.59
55-59	78.00	79.62	81.23	82.38	83.53	84.68	85.83	86.97	88.12	89.27
60-64	52.00	56.03	60.06	61.50	62.93	64.37	65.80	67.24	68.67	70.11
65-69	30.00	33.30	36.61	37.55	38.50	39.44	40.39	41.33	42.28	43.22
70-74	18.33	20.54	22.74	23.50	24.26	25.01	25.77	26.53	27.28	28.04
75-79	12.93	13.15	13.36	13.82	14.18	14.67	15.32	15.86	16.23	16.55
80 y más/and over	8.50	7.95	7.40	7.65	7.85	8.12	8.48	8.78	8.98	9.16
Mujeres/Females										
Total^a	25.76	30.88	35.71	37.06	38.69	40.19	41.44	42.50	43.51	44.54
10-14	0.00	0.00	0.00	0.00	0.00	0.00	0.00	0.00	0.00	0.00
15-19	25.80	27.36	28.91	29.28	29.65	30.02	30.39	30.76	31.13	31.50
20-24	45.70	49.60	53.51	55.76	58.02	60.28	62.53	64.79	67.04	69.30
25-29	40.40	47.93	55.46	57.77	60.07	62.38	64.68	66.99	69.29	71.60
30-34	37.70	45.90	54.10	56.02	57.93	59.84	61.76	63.67	65.59	67.50
35-39	37.00	45.59	54.17	55.93	57.70	59.46	61.22	62.98	64.74	66.50
40-44	35.80	45.11	54.43	55.92	57.42	58.91	60.41	61.91	63.40	64.90
45-49	32.30	42.35	52.40	53.95	55.49	57.03	58.57	60.12	61.66	63.20
50-54	27.00	36.17	45.35	47.07	48.79	50.51	52.23	53.96	55.68	57.40
55-59	18.30	26.15	33.99	35.38	36.77	38.15	39.54	40.93	42.31	43.70
60-64	10.00	15.68	21.35	22.10	22.85	23.60	24.35	25.10	25.85	26.60
65-69	5.20	9.14	13.09	13.46	13.84	14.21	14.58	14.95	15.33	15.70
70-74	2.70	5.25	7.80	8.06	8.32	8.57	8.83	9.09	9.34	9.60
75-79	1.50	3.15	4.80	4.89	4.93	5.01	5.13	5.21	5.24	5.24
80 y más/and over	0.60	1.60	2.59	2.64	2.67	2.71	2.77	2.82	2.83	2.83

^a Tasas refinadas de actividad./Refined activity rates.

Cuadro 16f/Table 16f
**ARGENTINA: PROYECCIÓN DE LA TASA DE ACTIVIDAD RURAL
 SEGÚN SEXO Y GRUPOS QUINQUENALES DE EDAD**
**ARGENTINA: PROJECTION OF THE RURAL ACTIVITY RATE ACCORDING TO
 SEX AND QUINQUENNIAL AGE GROUPS**
 (Período/Period 1980-2025)

Sexo y grupos de edad/ Sex and age groups	Tasas de actividad / Activity rates									
	1980	1985	1990	1995	2000	2005	2010	2015	2020	2025
Ambos sexos/ Both sexes										
Total^a	47.67	50.47	52.95	53.32	53.67	54.08	54.21	54.16	54.06	54.01
10-14	0.00	0.00	0.00	0.00	0.00	0.00	0.00	0.00	0.00	0.00
15-19	47.83	50.07	52.17	50.14	48.13	46.09	44.03	41.99	39.94	37.89
20-24	59.01	63.72	67.88	68.08	68.29	68.54	68.72	68.92	69.09	69.28
25-29	62.04	66.28	71.01	71.83	72.52	73.23	73.96	74.65	75.30	75.96
30-34	63.26	67.02	71.19	72.27	73.08	73.78	74.46	75.22	75.87	76.54
35-39	62.78	67.73	72.22	72.73	73.75	74.54	75.19	75.85	76.54	77.17
40-44	62.46	67.29	72.09	72.42	72.95	73.99	74.77	75.45	76.10	76.82
45-49	61.55	66.38	71.36	71.96	72.16	72.57	73.45	74.12	74.64	75.17
50-54	60.26	64.62	69.18	69.62	69.82	69.64	69.63	70.15	70.39	70.53
55-59	56.00	60.50	64.93	64.28	63.75	63.24	62.31	61.58	61.34	60.87
60-64	50.27	53.23	56.07	54.93	53.95	53.09	52.23	50.98	49.86	49.31
65-69	42.03	43.57	45.40	43.62	41.79	40.09	38.46	36.85	34.90	33.10
70-74	32.21	33.18	34.72	32.90	31.06	29.19	27.39	25.67	23.92	21.95
75-79	22.37	24.05	26.14	24.99	23.19	21.87	20.74	19.45	17.88	16.26
80 y más/and over	10.21	11.25	12.42	11.24	10.68	9.90	9.22	8.42	7.51	6.60
Hombres/Males										
Total^a	75.57	73.02	70.15	70.24	70.35	70.54	70.43	70.06	69.66	69.33
10-14	0.00	0.00	0.00	0.00	0.00	0.00	0.00	0.00	0.00	0.00
15-19	71.17	68.86	66.55	63.55	60.55	57.56	54.56	51.56	48.57	45.57
20-24	91.33	89.50	87.66	86.88	86.10	85.31	84.53	83.75	82.96	82.18
25-29	98.00	95.43	92.85	92.88	92.91	92.94	92.97	93.00	93.03	93.06
30-34	98.80	96.15	93.50	93.73	93.95	94.18	94.40	94.62	94.85	95.07
35-39	98.80	96.38	93.95	94.20	94.45	94.70	94.96	95.21	95.46	95.71
40-44	98.50	95.72	92.94	93.18	93.43	93.68	93.93	94.17	94.42	94.67
45-49	97.60	95.02	92.45	92.58	92.71	92.84	92.97	93.10	93.23	93.36
50-54	95.80	93.18	90.56	90.80	90.61	90.42	90.23	90.04	89.85	89.66
55-59	89.73	88.18	86.63	85.86	85.09	84.32	83.55	82.77	82.00	81.23
60-64	82.17	79.14	76.11	75.32	74.53	73.74	72.95	72.17	71.38	70.59
65-69	70.00	66.07	62.14	60.35	58.56	56.77	54.98	53.19	51.40	49.61
70-74	54.50	51.27	48.04	46.09	44.14	42.20	40.25	38.30	36.36	34.41
75-79	39.17	38.59	38.00	37.24	34.94	33.66	32.81	31.52	29.70	27.75
80 y más/and over	18.83	17.08	15.33	14.00	14.10	13.58	13.24	12.72	11.98	11.20
Mujeres/Females										
Total^a	14.13	23.46	32.45	33.17	33.83	34.47	34.91	35.20	35.49	35.77
10-14	0.00	0.00	0.00	0.00	0.00	0.00	0.00	0.00	0.00	0.00
15-19	19.20	27.18	35.15	34.26	33.37	32.48	31.59	30.69	29.80	28.91
20-24	22.50	32.99	43.47	44.91	46.34	47.77	49.21	50.64	52.07	53.51
25-29	19.70	32.30	44.89	46.40	47.91	49.42	50.93	52.44	53.95	55.46
30-34	19.90	32.51	45.13	46.41	47.69	48.97	50.26	51.54	52.82	54.10
35-39	19.10	32.49	45.87	47.06	48.24	49.43	50.62	51.80	52.99	54.17
40-44	18.30	32.06	45.81	47.04	48.27	49.50	50.73	51.96	53.19	54.43
45-49	16.10	30.49	44.88	45.96	47.03	48.11	49.18	50.26	51.33	52.40
50-54	14.40	27.82	41.24	41.83	42.41	43.00	43.59	44.17	44.76	45.35
55-59	12.00	24.27	36.55	36.18	35.82	35.45	35.09	34.72	34.36	33.99
60-64	9.00	19.32	29.64	28.45	27.27	26.09	24.90	23.72	22.54	21.35
65-69	6.30	15.42	24.55	22.91	21.27	19.64	18.00	16.36	14.73	13.09
70-74	4.30	11.96	19.62	17.93	16.24	14.55	12.87	11.18	9.49	7.80
75-79	3.00	8.70	14.40	13.08	11.69	10.31	8.96	7.55	6.07	4.58
80 y más/and over	2.00	6.00	10.00	9.09	8.12	7.16	6.22	5.24	4.22	3.18

^a Tasas refinadas de actividad./Refined activity rates.

Cuadro 16g/Table 16g
**ARGENTINA: INDICADORES DEMOGRÁFICOS DE LA POBLACIÓN
ECONÓMICAMENTE ACTIVA TOTAL, URBANA Y RURAL**
**ARGENTINA: DEMOGRAPHIC INDICATORS OF THE TOTAL URBAN
AND RURAL ECONOMICALLY ACTIVE POPULATION**
(Período/Period 1980-2025)

Indicadores demográficos/ Demographic Indicators	Años / Years									
	1980	1985	1990	1995	2000	2005	2010	2015	2020	2025
POBLACIÓN TOTAL/ TOTAL POPULATION										
Tasa bruta de actividad (por cien)/ Gross activity rate (per cent)										
Ambos sexos/Both sexes	36.88	38.36	40.24	41.48	42.94	44.23	45.35	46.40	47.47	48.42
Hombres/Males	55.22	53.54	52.51	53.53	54.82	55.97	56.92	57.79	58.69	59.45
Mujeres/Females	19.00	23.62	28.39	29.86	31.48	32.92	34.19	35.40	36.64	37.77
Tasa refinada de actividad (por cien)/ Refined activity rate (per cent)										
Ambos sexos/Both sexes	47.14	49.02	50.52	51.37	52.58	53.79	54.73	55.41	56.06	56.77
Hombres/Males	71.14	69.03	66.50	66.86	67.68	68.60	69.20	69.50	69.76	70.13
Mujeres/Females	24.10	29.94	35.35	36.68	38.26	39.73	40.97	42.00	43.00	44.01
Número bruto de años de vida activa/ Gross years of active life										
Ambos sexos/Both sexes	30.84	32.82	34.81	35.22	35.65	36.13	36.62	37.12	37.62	38.13
Hombres/Males	47.51	46.93	46.39	46.47	46.57	46.71	46.89	47.07	47.25	47.44
Mujeres/Females	15.05	19.60	24.06	24.80	25.56	26.33	27.11	27.89	28.67	29.44
POBLACIÓN URBANA/ URBAN POPULATION										
Tasa bruta de actividad (por cien)/ Gross activity rate (per cent)										
Ambos sexos/Both sexes	37.20	38.54	40.29	41.57	43.09	44.44	45.60	46.68	47.78	48.75
Hombres/Males	54.82	53.27	52.31	53.37	54.75	55.98	56.98	57.89	58.83	59.63
Mujeres/Females	20.61	24.69	28.99	30.45	32.09	33.53	34.80	36.02	37.25	38.39
Tasa refinada de actividad (por cien)/ Refined activity rate (per cent)										
Ambos sexos/Both sexes	47.04	48.78	50.17	51.13	52.46	53.76	54.77	55.52	56.22	56.97
Hombres/Males	70.16	68.27	65.91	66.38	67.35	68.38	69.07	69.44	69.77	70.20
Mujeres/Females	25.76	30.88	35.71	37.06	38.69	40.19	41.44	42.50	43.51	44.54
Número bruto de años de vida activa/ Gross years of active life										
Ambos sexos/Both sexes	30.24	32.22	34.23	34.78	35.35	35.92	36.49	37.06	37.63	38.19
Hombres/Males	45.90	45.71	45.51	45.78	46.04	46.31	46.59	46.86	47.12	47.38
Mujeres/Females	16.00	20.05	24.10	24.91	25.72	26.53	27.35	28.16	28.97	29.78
POBLACIÓN RURAL/ RURAL POPULATION										
Tasa bruta de actividad (por cien)/ Gross activity rate (per cent)										
Ambos sexos/Both sexes	35.31	37.29	39.89	40.79	41.58	42.22	42.70	43.19	43.70	44.04
Hombres/Males	56.98	54.91	53.70	54.57	55.34	55.92	56.31	56.69	57.11	57.32
Mujeres/Females	10.25	16.99	23.99	24.92	25.75	26.45	27.02	27.60	28.22	28.70

Cuadro 17a/Table 17a
**BOLIVIA: PROYECCIÓN DE LA POBLACIÓN ECONÓMICAMENTE ACTIVA TOTAL
 SEGÚN SEXO Y GRUPOS QUINQUENALES DE EDAD**
**BOLIVIA: PROJECTION OF THE TOTAL ECONOMICALLY ACTIVE POPULATION
 BY SEX AND QUINQUENNIAL AGE GROUPS**
 (Período/Period 1980-2025)

Sexo y grupos de edad/ Sex and age groups	Población / Population				
	1980	1985	1990	1995	2000
Ambos sexos/ Both sexes					
Total	1 744 650	1 950 462	2 281 110	2 644 919	3 080 901
10-14	66 867	74 048	88 349	85 639	84 163
15-19	203 715	213 613	248 429	266 617	290 253
20-24	254 459	266 672	315 909	394 310	454 068
25-29	243 171	270 888	308 381	375 845	468 569
30-34	211 381	244 083	283 118	326 112	397 767
35-39	171 289	207 457	246 035	286 073	330 679
40-44	148 681	166 776	205 876	242 579	283 188
45-49	125 497	142 886	162 391	197 974	233 900
50-54	106 326	116 717	134 203	149 466	182 420
55-59	75 926	94 178	104 108	116 583	129 722
60-64	55 091	63 873	80 135	85 874	95 329
65-69	40 634	42 244	49 995	60 000	63 887
70-74	24 501	27 430	29 864	32 979	39 548
75-79	11 775	13 272	16 153	15 962	17 948
80 y más/and over	5 338	6 325	8 166	8 904	9 459
Hombres/Males					
Total	1 299 502	1 400 064	1 555 443	1 760 003	2 003 176
10-14	42 535	47 589	57 868	55 817	54 538
15-19	140 184	142 765	156 786	166 373	178 888
20-24	187 302	190 548	215 107	258 483	287 679
25-29	182 119	196 275	213 372	252 364	306 131
30-34	160 331	177 366	195 573	219 382	260 916
35-39	130 400	150 811	168 233	190 732	215 127
40-44	112 893	121 468	141 253	161 438	183 970
45-49	95 656	104 431	112 118	133 026	152 842
50-54	82 075	86 062	93 597	101 897	121 450
55-59	59 146	69 974	72 992	80 022	87 358
60-64	42 868	47 286	56 068	59 049	64 640
65-69	31 618	31 167	35 010	41 583	43 764
70-74	19 058	20 109	20 804	22 884	27 274
75-79	9 157	9 638	11 134	10 973	12 322
80 y más/and over	4 162	4 576	5 529	5 980	6 276
Mujeres/Females					
Total	445 148	550 399	725 668	884 916	1 077 725
10-14	24 332	26 459	30 481	29 822	29 625
15-19	63 532	70 848	91 643	100 245	111 365
20-24	67 157	76 124	100 802	135 828	166 389
25-29	61 052	74 612	95 008	123 482	162 437
30-34	51 049	66 718	87 545	106 730	136 851
35-39	40 889	56 646	77 802	95 342	115 552
40-44	35 788	45 309	64 623	81 140	99 218
45-49	29 842	38 455	50 273	64 948	81 058
50-54	24 251	30 656	40 606	47 569	60 970
55-59	16 780	24 205	31 117	36 561	42 365
60-64	12 223	16 587	24 066	26 825	30 689
65-69	9 016	11 077	14 984	18 416	20 123
70-74	5 444	7 321	9 061	10 096	12 274
75-79	2 618	3 634	5 019	4 988	5 626
80 y más/and over	1 176	1 749	2 637	2 924	3 182

Cuadro 17a (conclusión)/Table 17a (concluded)
BOLIVIA: PROYECCIÓN DE LA POBLACIÓN ECONÓMICAMENTE ACTIVA TOTAL
SEGÚN SEXO Y GRUPOS QUINQUENALES DE EDAD
BOLIVIA: PROJECTION OF THE TOTAL ECONOMICALLY ACTIVE POPULATION
BY SEX AND QUINQUENNIAL AGE GROUPS
(Período/Period 1980-2025)

Sexo y grupos de edad/ Sex and age groups	Población / Population				
	2005	2010	2015	2020	2025
Ambos sexos/ Both sexes					
Total	3 587 816	4 172 788	4 851 913	5 583 401	6 338 837
10-14	83 667	78 508	72 013	64 546	56 842
15-19	321 576	362 006	387 566	405 865	418 041
20-24	526 098	617 405	738 068	828 335	905 535
25-29	534 153	611 364	713 266	840 324	929 305
30-34	494 065	560 375	640 518	742 885	869 958
35-39	403 305	500 609	569 034	649 375	751 860
40-44	327 717	400 100	498 517	566 916	647 132
45-49	273 264	316 459	387 640	483 431	550 175
50-54	215 802	252 483	293 367	360 150	450 074
55-59	158 368	187 563	220 198	256 546	315 790
60-64	105 147	127 316	149 875	174 742	202 158
65-69	70 346	76 897	92 406	107 773	124 353
70-74	41 871	45 701	49 503	58 758	67 432
75-79	21 781	23 223	25 493	27 645	32 627
80 y más/and over	10 657	12 777	14 450	16 109	17 552
Hombres/Males					
Total	2 282 598	2 600 981	2 967 305	3 355 166	3 746 669
10-14	53 932	50 303	45 946	41 076	36 155
15-19	195 480	216 983	228 707	235 885	239 418
20-24	323 253	368 662	429 546	469 787	501 472
25-29	340 641	381 324	435 465	502 697	543 950
30-34	316 910	352 451	395 679	450 673	518 525
35-39	256 489	312 124	348 832	391 801	446 276
40-44	207 992	248 514	303 929	340 081	382 275
45-49	174 743	198 139	237 998	291 796	327 188
50-54	140 057	160 706	183 093	220 760	271 580
55-59	104 435	120 888	139 493	159 740	193 558
60-64	70 374	83 904	96 983	111 637	127 441
65-69	47 775	51 836	61 655	71 001	81 298
70-74	28 643	31 105	33 541	39 521	44 898
75-79	14 891	15 788	17 279	18 704	21 973
80 y más/and over	6 985	8 254	9 159	10 007	10 662
Mujeres/Females					
Total	1 305 218	1 571 806	1 884 608	2 228 235	2 592 167
10-14	29 736	28 205	26 067	23 470	20 687
15-19	126 096	145 023	158 859	169 980	178 623
20-24	202 845	248 743	308 522	358 548	404 063
25-29	193 512	230 040	277 801	337 628	385 356
30-34	177 155	207 924	244 839	292 212	351 434
35-39	146 816	188 486	220 202	257 574	305 584
40-44	119 725	151 586	194 588	226 835	264 857
45-49	98 521	118 320	149 642	191 635	222 987
50-54	75 745	91 777	110 274	139 391	178 494
55-59	53 933	66 675	80 704	96 806	122 232
60-64	34 773	43 412	52 892	63 105	74 717
65-69	22 571	25 061	30 752	36 772	43 056
70-74	13 228	14 596	15 962	19 237	22 535
75-79	6 890	7 435	8 213	8 941	10 654
80 y más/and over	3 672	4 522	5 291	6 101	6 891

Cuadro 17b/Table 17b
**BOLIVIA: PROYECCIÓN DE LA POBLACIÓN ECONÓMICAMENTE ACTIVA URBANA
 SEGÚN SEXO Y GRUPOS QUINQUENALES DE EDAD**
**BOLIVIA: PROJECTION OF THE URBAN ECONOMICALLY ACTIVE POPULATION
 BY SEX AND QUINQUENNIAL AGE GROUPS**
 (Período/Period 1980-2025)

Sexo y grupos de edad/ Sex and age groups	Población / Population				
	1980	1985	1990	1995	2000
Ambos sexos/ Both sexes					
Total	773 670	945 967	1 218 035	1 553 895	1 957 167
10-14	15 769	16 563	23 864	26 353	28 942
15-19	85 230	95 651	120 683	143 215	169 921
20-24	125 241	139 361	179 878	247 113	307 812
25-29	122 817	149 948	187 103	245 865	326 342
30-34	104 874	135 668	174 280	215 386	278 584
35-39	82 161	112 497	148 701	185 796	227 916
40-44	68 898	86 735	118 930	151 598	188 585
45-49	56 208	70 602	88 195	117 349	148 770
50-54	44 683	53 367	67 202	82 683	109 280
55-59	28 456	38 453	46 496	58 655	71 764
60-64	17 843	22 649	31 075	38 115	47 147
65-69	11 601	13 130	17 106	23 698	28 349
70-74	5 948	7 121	8 753	11 182	15 092
75-79	2 849	3 084	4 081	4 693	5 966
80 y más/and over	1 091	1 138	1 688	2 194	2 696
Hombres/Males					
Total	533 667	638 527	779 933	972 339	1 199 620
10-14	8 240	8 928	12 416	13 826	15 294
15-19	52 842	59 707	68 662	80 682	94 760
20-24	84 625	92 309	113 539	150 744	182 489
25-29	85 023	101 642	121 945	156 057	202 321
30-34	73 801	92 565	113 978	137 704	174 305
35-39	57 796	76 712	96 267	117 778	141 529
40-44	48 433	59 416	77 342	95 908	116 857
45-49	39 956	48 807	57 885	75 064	92 683
50-54	32 564	37 464	44 668	53 658	69 213
55-59	21 141	27 418	31 192	38 363	45 935
60-64	13 322	16 249	20 978	25 095	30 440
65-69	8 608	9 347	11 460	15 625	18 391
70-74	4 387	5 032	5 852	7 394	9 852
75-79	2 117	2 153	2 690	3 069	3 876
80 y más/and over	812	780	1 060	1 374	1 676
Mujeres/Females					
Total	240 003	307 440	438 102	581 556	757 547
10-14	7 529	7 635	11 448	12 527	13 648
15-19	32 389	35 945	52 021	62 533	75 161
20-24	40 616	47 053	66 339	96 369	125 323
25-29	37 795	48 306	65 159	89 808	124 021
30-34	31 073	43 102	60 302	77 682	104 280
35-39	24 364	35 785	52 435	68 018	86 387
40-44	20 465	27 319	41 588	55 691	71 728
45-49	16 252	21 795	30 310	42 285	56 087
50-54	12 119	15 903	22 534	29 025	40 067
55-59	7 315	11 035	15 305	20 293	25 829
60-64	4 522	6 400	10 097	13 020	16 707
65-69	2 993	3 783	5 646	8 073	9 959
70-74	1 561	2 089	2 900	3 788	5 241
75-79	732	931	1 391	1 624	2 090
80 y más/and over	279	358	628	820	1 019

Cuadro 17b (conclusión)/Table 17b (concluded)
BOLIVIA: PROYECCIÓN DE LA POBLACIÓN ECONÓMICAMENTE ACTIVA URBANA
SEGÚN SEXO Y GRUPOS QUINQUENALES DE EDAD
BOLIVIA: PROJECTION OF THE URBAN ECONOMICALLY ACTIVE POPULATION
BY SEX AND QUINQUENNIAL AGE GROUPS
(Período/Period 1980-2025)

Sexo y grupos de edad/ Sex and age groups	Población / Population				
	2005	2010	2015	2020	2025
Ambos sexos/ Both sexes					
Total	2 420 784	2 947 978	3 550 276	4 193 934	4 854 317
10-14	31 475	31 662	30 563	28 373	25 520
15-19	201 560	239 229	266 821	288 417	304 529
20-24	378 703	465 020	575 175	662 579	739 060
25-29	390 477	463 644	556 159	669 209	752 256
30-34	362 119	425 100	498 637	589 787	701 080
35-39	291 128	374 258	436 734	508 345	597 477
40-44	229 361	290 824	372 800	433 066	502 341
45-49	183 627	221 797	280 457	358 201	415 032
50-54	137 706	169 069	203 787	257 219	328 265
55-59	94 501	118 727	145 789	175 821	222 260
60-64	56 737	73 584	91 399	111 047	132 683
65-69	34 319	40 447	51 578	63 042	75 450
70-74	17 615	20 772	23 898	29 732	35 405
75-79	8 015	9 269	10 835	12 328	15 094
80 y más/and over	3 439	4 575	5 643	6 770	7 865
Hombres/Males					
Total	1 455 986	1 742 062	2 063 873	2 400 885	2 738 022
10-14	16 756	16 955	16 485	15 439	14 045
15-19	111 149	130 405	143 455	152 924	159 246
20-24	219 035	262 847	318 479	359 068	392 582
25-29	237 182	276 370	325 401	384 537	423 700
30-34	222 301	256 653	296 414	344 961	403 490
35-39	177 334	224 176	257 865	296 018	342 822
40-44	139 260	173 262	218 487	250 199	286 216
45-49	112 171	132 896	165 035	207 493	237 127
50-54	84 999	102 405	121 086	150 164	188 716
55-59	59 151	72 579	87 607	103 865	129 284
60-64	36 021	45 877	55 825	66 874	78 750
65-69	22 005	25 693	32 372	38 998	46 262
70-74	11 335	13 231	15 081	18 526	21 705
75-79	5 159	5 904	6 851	7 742	9 380
80 y más/and over	2 126	2 809	3 430	4 077	4 697
Mujeres/Females					
Total	964 798	1 205 916	1 486 403	1 793 049	2 116 295
10-14	14 719	14 707	14 078	12 934	11 475
15-19	90 411	108 824	123 366	135 493	145 282
20-24	159 668	202 173	256 696	303 511	346 478
25-29	153 296	187 274	230 758	284 672	328 556
30-34	139 818	168 446	202 222	244 826	297 590
35-39	113 794	150 083	178 869	212 326	254 655
40-44	90 101	117 562	154 313	182 867	216 125
45-49	71 456	88 901	115 422	150 709	177 905
50-54	52 707	66 663	82 701	107 055	139 549
55-59	35 350	46 148	58 182	71 956	92 977
60-64	20 715	27 707	35 574	44 172	53 934
65-69	12 314	14 754	19 206	24 045	29 187
70-74	6 280	7 541	8 818	11 206	13 699
75-79	2 856	3 365	3 985	4 585	5 714
80 y más/and over	1 313	1 766	2 214	2 692	3 169

Cuadro 17c/Table 17c
**BOLIVIA: PROYECCIÓN DE LA POBLACIÓN ECONÓMICAMENTE ACTIVA RURAL
 SEGÚN SEXO Y GRUPOS QUINQUENALES DE EDAD**
**BOLIVIA: PROJECTION OF THE RURAL ECONOMICALLY ACTIVE POPULATION
 BY SEX AND QUINQUENNIAL AGE GROUPS**
 (Período/Period 1980-2025)

Sexo y grupos de edad/ Sex and age groups	Población / Population				
	1980	1985	1990	1995	2000
Ambos sexos/ Both sexes					
Total	970 980	1 004 495	1 063 076	1 091 024	1 123 734
10-14	51 098	57 485	64 485	59 287	55 220
15-19	118 485	117 961	127 746	123 402	120 332
20-24	129 217	127 311	136 032	147 198	146 256
25-29	120 354	120 940	121 277	129 980	142 227
30-34	106 507	108 416	108 838	110 727	119 183
35-39	89 128	94 960	97 334	100 277	102 764
40-44	79 783	80 042	86 946	90 980	94 603
45-49	69 289	72 284	74 196	80 625	85 130
50-54	61 643	63 351	67 001	66 784	73 140
55-59	47 470	55 725	57 612	57 927	57 958
60-64	37 248	41 224	49 060	47 759	48 182
65-69	29 033	29 114	32 888	36 301	35 538
70-74	18 554	20 309	21 112	21 797	24 456
75-79	8 926	10 188	12 072	11 269	11 982
80 y más/and over	4 248	5 187	6 478	6 710	6 763
Hombres/Males					
Total	765 835	761 536	775 510	787 664	803 556
10-14	34 295	38 660	45 452	41 992	39 244
15-19	87 342	83 058	88 124	85 691	84 128
20-24	102 677	98 239	101 568	107 739	105 189
25-29	97 096	94 633	91 428	96 307	103 810
30-34	86 530	84 800	81 595	81 678	86 611
35-39	72 604	74 099	71 967	72 954	73 599
40-44	64 460	62 052	63 911	65 531	67 114
45-49	55 700	55 624	54 232	57 962	60 159
50-54	49 511	48 598	48 929	48 239	52 236
55-59	38 005	42 556	41 800	41 659	41 422
60-64	29 546	31 037	35 090	33 954	34 200
65-69	23 010	21 819	23 550	25 958	25 373
70-74	14 670	15 077	14 951	15 490	17 422
75-79	7 040	7 485	8 444	7 905	8 446
80 y más/and over	3 350	3 796	4 468	4 606	4 600
Mujeres/Females					
Total	205 145	242 959	287 566	303 360	320 178
10-14	16 803	18 824	19 033	17 295	15 976
15-19	31 143	34 903	39 621	37 711	36 204
20-24	26 541	29 071	34 464	39 459	41 066
25-29	23 258	26 306	29 850	33 674	38 417
30-34	19 977	23 615	27 243	29 049	32 571
35-39	16 525	20 861	25 367	27 324	29 165
40-44	15 323	17 990	23 035	25 449	27 490
45-49	13 589	16 660	19 963	22 663	24 971
50-54	12 132	14 753	18 072	18 545	20 904
55-59	9 465	13 169	15 812	16 269	16 536
60-64	7 701	10 187	13 970	13 805	13 982
65-69	6 023	7 294	9 338	10 344	10 165
70-74	3 883	5 232	6 161	6 308	7 033
75-79	1 885	2 703	3 628	3 364	3 536
80 y más/and over	897	1 391	2 009	2 104	2 163

Cuadro 17c (conclusión)/Table 17c (concluded)
**BOLIVIA: PROYECCIÓN DE LA POBLACIÓN ECONÓMICAMENTE ACTIVA RURAL
 SEGÚN SEXO Y GRUPOS QUINQUENALES DE EDAD**
**BOLIVIA: PROJECTION OF THE RURAL ECONOMICALLY ACTIVE POPULATION
 BY SEX AND QUINQUENNIAL AGE GROUPS**
 (Período/Period 1980-2025)

Sexo y grupos de edad/ Sex and age groups	Población / Population				
	2005	2010	2015	2020	2025
Ambos sexos/ Both sexes					
Total	1 167 032	1 224 810	1 301 637	1 389 467	1 484 520
10-14	52 193	46 846	41 451	36 174	31 323
15-19	120 015	122 777	120 745	117 449	113 512
20-24	147 394	152 386	162 893	165 756	166 475
25-29	143 676	147 720	157 107	171 115	177 049
30-34	131 946	135 275	141 881	153 099	168 879
35-39	112 176	126 351	132 300	141 030	154 383
40-44	98 356	109 276	125 717	133 850	144 791
45-49	89 637	94 662	107 183	125 230	135 143
50-54	78 096	83 415	89 580	102 932	121 810
55-59	63 867	68 836	74 409	80 725	93 530
60-64	48 410	53 732	58 476	63 695	69 475
65-69	36 027	36 450	40 828	44 731	48 903
70-74	24 256	24 929	25 605	29 025	32 028
75-79	13 766	13 954	14 657	15 317	17 533
80 y más/and over	7 217	8 201	8 806	9 339	9 687
Hombres/Males					
Total	826 612	858 919	903 432	954 281	1 008 647
10-14	37 176	33 348	29 461	25 638	22 111
15-19	84 331	86 578	85 252	82 961	80 171
20-24	104 218	105 816	111 067	110 719	108 890
25-29	103 459	104 954	110 064	118 159	120 250
30-34	94 609	95 798	99 265	105 713	115 035
35-39	79 154	87 948	90 967	95 783	103 454
40-44	68 732	75 252	85 442	89 882	96 059
45-49	62 572	65 242	72 963	84 303	90 061
50-54	55 058	58 301	62 007	70 596	82 865
55-59	45 284	48 309	51 887	55 875	64 275
60-64	34 352	38 027	41 157	44 763	48 691
65-69	25 769	26 143	29 283	32 003	35 035
70-74	17 308	17 874	18 460	20 995	23 192
75-79	9 732	9 883	10 429	10 961	12 593
80 y más/and over	4 859	5 445	5 729	5 930	5 965
Mujeres/Females					
Total	340 420	365 890	398 205	435 186	475 873
10-14	15 017	13 497	11 989	10 536	9 212
15-19	35 685	36 199	35 493	34 487	33 341
20-24	43 176	46 570	51 826	55 037	57 585
25-29	40 217	42 766	47 043	52 956	56 799
30-34	37 338	39 478	42 616	47 386	53 844
35-39	33 022	38 403	41 333	45 247	50 929
40-44	29 624	34 024	40 275	43 968	48 732
45-49	27 065	29 420	34 220	40 927	45 082
50-54	23 039	25 114	27 573	32 336	38 945
55-59	18 582	20 526	22 522	24 850	29 255
60-64	14 058	15 705	17 318	18 932	20 783
65-69	10 258	10 307	11 546	12 727	13 868
70-74	6 948	7 055	7 144	8 031	8 835
75-79	4 034	4 071	4 228	4 356	4 940
80 y más/and over	2 359	2 756	3 077	3 409	3 722

Cuadro 17d / Table 17d
**BOLIVIA: PROYECCIÓN DE LA TASAS DE ACTIVIDAD TOTAL
 SEGÚN SEXO Y GRUPOS QUINQUENALES DE EDAD**
**BOLIVIA: PROJECTION OF THE TOTAL ACTIVITY RATE ACCORDING TO
 SEX AND QUINQUENNIAL AGE GROUPS**
 (Período/Period 1980-2025)

Sexo y grupos de edad / Sex and age groups	Tasas de actividad / Activity rates									
	1980	1985	1990	1995	2000	2005	2010	2015	2020	2025
Ambos sexos/ Both sexes										
Total^a	46.86	47.02	48.92	50.07	51.32	52.50	54.07	56.00	58.04	59.97
10-14	10.32	9.98	11.05	9.78	8.63	7.61	6.70	5.89	5.16	4.48
15-19	36.62	34.54	34.55	34.06	33.69	33.45	33.36	33.36	33.45	33.60
20-24	53.46	52.39	54.13	56.67	59.45	62.41	65.50	68.69	71.91	75.19
25-29	61.16	62.27	64.40	66.70	69.10	71.58	74.06	76.52	78.97	81.36
30-34	63.20	65.39	68.08	70.18	72.27	74.39	76.50	78.58	80.59	82.55
35-39	63.35	66.06	69.02	71.06	73.05	75.01	76.95	78.88	80.74	82.53
40-44	63.01	65.73	68.79	70.57	72.53	74.42	76.27	78.11	79.93	81.69
45-49	62.12	64.48	67.46	69.08	70.66	72.42	74.12	75.81	77.49	79.17
50-54	60.05	61.50	64.11	65.44	66.78	68.10	69.62	71.12	72.64	74.19
55-59	56.81	57.68	59.07	59.64	60.48	61.40	62.37	63.59	64.84	66.16
60-64	52.98	53.60	54.48	53.69	53.32	53.20	53.20	53.28	53.62	54.01
65-69	48.43	48.25	49.18	47.35	45.78	44.58	43.64	42.81	42.08	41.57
70-74	43.80	42.84	43.99	41.32	38.90	36.69	34.83	33.19	31.66	30.21
75-79	37.90	36.70	38.25	35.13	32.38	29.83	27.52	25.51	23.71	21.99
80 y más/and over	31.48	30.50	31.97	28.45	25.26	22.42	19.88	17.56	15.48	13.57
Hombres/Males										
Total^a	71.41	69.01	68.09	67.82	67.71	67.55	67.98	68.92	70.05	71.09
10-14	13.18	12.82	14.39	12.60	11.01	9.63	8.43	7.38	6.44	5.58
15-19	50.80	46.42	43.68	42.31	41.09	40.09	39.29	38.66	38.16	37.77
20-24	79.80	75.71	74.37	74.60	75.16	76.07	77.24	78.62	80.15	81.79
25-29	93.61	91.89	90.49	90.64	90.91	91.30	91.80	92.37	93.00	93.68
30-34	97.95	97.48	96.12	96.14	96.20	96.30	96.44	96.60	96.78	96.97
35-39	98.79	98.52	97.19	97.14	97.10	97.07	97.07	97.07	97.09	97.11
40-44	98.65	98.54	97.27	97.11	96.96	96.82	96.70	96.58	96.48	96.38
45-49	98.10	97.73	96.40	96.15	95.91	95.70	95.51	95.33	95.17	95.03
50-54	96.03	94.56	93.31	92.90	92.54	92.23	91.98	91.78	91.62	91.50
55-59	92.12	89.58	87.14	86.19	85.45	84.88	84.49	84.24	84.10	84.04
60-64	87.00	83.81	80.87	78.88	77.16	75.68	74.43	73.40	72.52	71.78
65-69	80.86	76.70	74.32	71.17	68.37	65.89	63.72	61.81	60.13	58.61
70-74	74.88	69.21	67.79	63.54	59.67	56.12	52.89	49.95	47.26	44.77
75-79	66.73	60.65	60.12	55.30	50.93	46.93	43.29	39.98	36.94	34.11
80 y más/and over	59.11	53.09	52.22	46.22	40.87	36.04	31.70	27.76	24.13	20.75
Mujeres/Females										
Total^a	23.39	25.97	30.51	32.93	35.39	37.77	40.39	43.25	46.13	48.90
10-14	7.49	7.13	7.67	6.89	6.17	5.51	4.91	4.35	3.83	3.33
15-19	22.67	22.78	25.45	25.73	26.12	26.63	27.21	27.86	28.55	29.28
20-24	27.83	29.58	34.24	38.88	43.66	48.53	53.46	58.41	63.38	68.34
25-29	30.07	33.70	39.09	43.32	47.59	51.85	56.09	60.30	64.48	68.63
30-34	29.89	34.87	41.22	45.12	49.02	52.87	56.65	60.38	64.06	67.70
35-39	29.55	35.19	42.42	46.23	50.00	53.69	57.29	60.82	64.28	67.69
40-44	29.45	34.73	41.94	45.71	49.43	53.08	56.65	60.15	63.58	66.96
45-49	28.55	33.51	40.40	43.82	47.22	50.59	53.91	57.18	60.41	63.60
50-54	26.48	31.03	37.24	40.07	42.96	45.89	48.83	51.77	54.69	57.61
55-59	24.16	28.42	33.65	35.63	37.74	39.98	42.29	44.66	47.07	49.49
60-64	22.34	26.43	30.95	31.53	32.30	33.23	34.29	35.46	36.69	37.98
65-69	20.12	23.61	27.47	26.97	26.64	26.46	26.42	26.49	26.64	26.84
70-74	17.86	20.93	24.35	23.05	21.93	20.97	20.16	19.47	18.87	18.34
75-79	15.09	17.92	21.16	19.49	18.01	16.69	15.52	14.49	13.55	12.69
80 y más/and over	11.86	14.43	17.63	15.92	14.40	13.04	11.83	10.74	9.75	8.84

^a Tasas refinadas de actividad. / Refined activity rates.

Cuadro 17e/ Table 17e
BOLIVIA: PROYECCIÓN DE LA TASAS DE ACTIVIDAD URBANA
SEGÚN SEXO Y GRUPOS QUINQUENALES DE EDAD
BOLIVIA: PROJECTION OF THE URBAN ACTIVITY RATE ACCORDING TO
SEX AND QUINQUENNIAL AGE GROUPS
(Período/Period 1980-2025)

Sexo y grupos de edad/ Sex and age groups	Tasas de actividad / Activity rates									
	1980	1985	1990	1995	2000	2005	2010	2015	2020	2025
Ambos sexos/ Both sexes										
Total^a	43.90	43.54	45.49	47.39	49.29	50.98	52.97	55.28	57.64	59.86
10-14	5.26	4.38	5.37	4.98	4.59	4.20	3.81	3.42	3.03	2.64
15-19	29.41	27.15	27.19	27.70	28.19	28.68	29.15	29.62	30.08	30.54
20-24	49.30	47.19	49.27	53.15	57.03	60.89	64.71	68.52	72.29	76.05
25-29	61.59	61.71	63.55	66.27	69.00	71.73	74.45	77.11	79.75	82.33
30-34	65.47	66.93	69.13	71.23	73.33	75.44	77.57	79.67	81.72	83.73
35-39	66.07	68.44	71.13	72.97	74.78	76.60	78.45	80.31	82.13	83.91
40-44	65.40	67.91	70.99	72.56	74.32	76.06	77.80	79.57	81.33	83.06
45-49	63.58	65.52	68.58	70.14	71.68	73.39	75.08	76.77	78.46	80.16
50-54	59.18	59.77	62.51	64.18	65.81	67.38	69.11	70.79	72.48	74.17
55-59	52.35	52.09	53.07	54.73	56.47	58.15	59.77	61.53	63.25	64.97
60-64	44.27	43.91	44.24	45.01	45.92	46.88	47.79	48.65	49.61	50.55
65-69	36.51	35.54	36.21	36.18	36.14	36.21	36.32	36.38	36.40	36.51
70-74	29.15	27.37	28.83	28.04	27.23	26.42	25.69	24.98	24.23	23.45
75-79	23.21	20.45	22.06	21.05	20.08	19.08	18.08	17.13	16.19	15.22
80 y más/and over	16.72	13.60	15.68	14.78	13.85	12.93	12.02	11.09	10.18	9.29
Hombres/Males										
Total^a	63.33	61.44	60.82	61.72	62.63	63.31	64.37	65.86	67.46	68.87
10-14	5.56	4.78	5.65	5.26	4.86	4.47	4.08	3.68	3.29	2.89
15-19	37.42	34.96	32.01	32.01	32.01	32.00	32.00	32.00	32.00	32.00
20-24	68.82	64.66	64.41	66.75	69.08	71.42	73.75	76.09	78.43	80.76
25-29	89.19	87.35	86.37	87.30	88.23	89.15	90.08	91.01	91.94	92.87
30-34	96.75	96.12	94.66	94.94	95.22	95.50	95.78	96.06	96.34	96.62
35-39	98.17	97.89	96.33	96.39	96.45	96.50	96.56	96.62	96.68	96.74
40-44	97.83	97.72	96.25	96.17	96.09	96.01	95.93	95.84	95.76	95.68
45-49	96.71	96.11	94.58	94.47	94.36	94.25	94.14	94.03	93.92	93.81
50-54	92.63	90.31	89.17	89.16	89.15	89.14	89.13	89.12	89.12	89.11
55-59	84.60	80.65	77.49	77.90	78.32	78.73	79.14	79.56	79.97	80.39
60-64	73.52	69.51	65.73	65.64	65.55	65.46	65.37	65.28	65.18	65.09
65-69	61.10	56.80	54.17	53.52	52.88	52.23	51.59	50.94	50.29	49.65
70-74	49.79	44.39	44.00	42.41	40.83	39.24	37.65	36.06	34.48	32.89
75-79	40.54	33.77	34.50	32.79	31.08	29.36	27.65	25.94	24.23	22.51
80 y más/and over	31.99	23.99	25.50	23.96	22.43	20.89	19.35	17.81	16.28	14.74
Mujeres/Females										
Total^a	26.09	27.12	31.40	34.15	36.85	39.41	42.17	45.19	48.25	51.19
10-14	4.97	3.98	5.09	4.71	4.32	3.93	3.55	3.16	2.77	2.39
15-19	21.80	19.80	22.69	23.60	24.51	25.43	26.34	27.26	28.17	29.09
20-24	30.99	30.84	35.13	40.31	45.48	50.65	55.82	60.99	66.16	71.33
25-29	36.31	38.15	42.53	46.71	50.90	55.08	59.26	63.45	67.63	71.82
30-34	37.03	40.51	45.79	49.38	52.97	56.56	60.14	63.73	67.32	70.91
35-39	37.21	41.61	48.05	51.36	54.66	57.97	61.28	64.58	67.89	71.19
40-44	36.64	40.82	47.71	50.99	54.28	57.57	60.85	64.14	67.43	70.71
45-49	34.51	38.26	44.97	48.14	51.30	54.47	57.64	60.80	63.97	67.13
50-54	30.04	33.27	39.25	42.28	45.31	48.34	51.37	54.41	57.44	60.47
55-59	24.91	27.71	32.32	35.03	37.74	40.45	43.16	45.87	48.58	51.29
60-64	20.38	22.69	26.35	28.03	29.71	31.39	33.07	34.75	36.44	38.12
65-69	16.92	18.46	21.65	22.23	22.81	23.39	23.97	24.56	25.14	25.72
70-74	13.46	14.23	17.00	16.88	16.75	16.63	16.50	16.38	16.25	16.13
75-79	10.38	10.69	13.00	12.56	12.13	11.69	11.25	10.81	10.38	9.94
80 y más/and over	7.00	7.00	9.50	9.00	8.50	8.00	7.50	7.00	6.50	6.00

^a Tasas refinadas de actividad./Refined activity rates.

Cuadro 17f/Table 17f
**BOLIVIA: PROYECCIÓN DE LA TASAS DE ACTIVIDAD RURAL
 SEGÚN SEXO Y GRUPOS QUINQUENALES DE EDAD**
**BOLIVIA: PROJECTION OF THE RURAL ACTIVITY RATE ACCORDING TO
 SEX AND QUINQUENNIAL AGE GROUPS**
 (Período/Period 1980-2025)

Sexo y grupos de edad/ Sex and age groups	Tasas de actividad /Activity rates									
	1980	1985	1990	1995	2000	2005	2010	2015	2020	2025
Ambos sexos/ Both sexes										
Total^a	49.53	50.85	53.54	54.45	55.27	55.94	56.92	58.09	59.27	60.32
10-14	14.69	15.81	18.18	17.11	16.02	14.91	13.77	12.63	11.47	10.32
15-19	44.47	44.31	46.42	46.44	46.47	46.44	46.39	46.27	46.13	45.97
20-24	58.21	59.57	62.26	63.75	65.27	66.71	68.03	69.30	70.45	71.58
25-29	60.73	62.98	65.75	67.53	69.35	71.15	72.87	74.49	76.05	77.50
30-34	61.12	63.55	66.47	68.20	69.92	71.64	73.33	74.97	76.50	77.98
35-39	61.03	63.45	66.02	67.78	69.49	71.17	72.84	74.50	76.10	77.61
40-44	61.09	63.53	65.98	67.48	69.20	70.86	72.48	74.10	75.71	77.27
45-49	60.98	63.49	66.17	67.59	68.94	70.49	71.96	73.41	74.85	76.29
50-54	60.70	63.03	65.80	67.08	68.30	69.40	70.68	71.87	73.04	74.23
55-59	59.86	62.30	65.00	65.61	66.33	66.93	67.41	68.05	68.62	69.18
60-64	58.48	60.99	63.84	63.46	63.29	63.18	62.95	62.58	62.39	62.14
65-69	55.69	57.54	60.45	59.30	58.16	57.17	56.21	55.13	53.93	52.90
70-74	52.21	53.42	56.25	54.59	52.87	51.11	49.48	47.87	46.15	44.34
75-79	47.50	48.31	50.86	48.68	46.58	44.39	42.14	39.99	37.86	35.64
80 y más/and over	40.70	41.92	43.84	40.78	37.62	34.47	31.29	28.05	24.85	21.68
Hombres/Males										
Total^a	78.38	76.96	77.39	77.26	77.02	76.60	76.68	77.08	77.56	77.91
10-14	19.67	20.98	24.93	23.32	21.70	20.08	18.47	16.85	15.23	13.62
15-19	64.83	60.71	61.03	60.72	60.40	60.08	59.77	59.45	59.13	58.82
20-24	91.88	90.19	89.92	89.32	88.72	88.11	87.51	86.91	86.31	85.70
25-29	97.85	97.32	96.63	96.63	96.63	96.63	96.63	96.63	96.63	96.63
30-34	99.00	99.00	98.24	98.24	98.24	98.24	98.24	98.24	98.24	98.24
35-39	99.28	99.19	98.37	98.37	98.37	98.37	98.37	98.37	98.37	98.37
40-44	99.28	99.34	98.52	98.52	98.52	98.52	98.52	98.52	98.52	98.52
45-49	99.12	99.21	98.41	98.41	98.41	98.41	98.41	98.41	98.41	98.41
50-54	98.42	98.11	97.45	97.45	97.45	97.45	97.45	97.45	97.45	97.45
55-59	96.92	96.46	96.06	95.55	95.05	94.54	94.03	93.52	93.02	92.51
60-64	94.85	93.92	93.78	92.69	91.59	90.49	89.39	88.29	87.20	86.10
65-69	91.99	90.24	90.75	88.78	86.81	84.84	82.88	80.91	78.94	76.97
70-74	88.17	85.09	86.00	83.38	80.75	78.13	75.50	72.88	70.25	67.63
75-79	82.82	78.66	78.75	75.41	72.06	68.72	65.38	62.03	58.69	55.34
80 y más/and over	74.38	70.69	69.50	63.94	58.38	52.81	47.25	41.69	36.13	30.56
Mujeres/Females										
Total^a	20.86	24.65	29.24	30.82	32.35	33.81	35.47	37.26	39.07	40.79
10-14	9.68	10.49	11.04	10.40	9.75	9.10	8.46	7.81	7.17	6.52
15-19	23.64	26.97	30.29	30.27	30.23	30.21	30.19	30.17	30.17	30.15
20-24	24.08	27.74	32.65	35.78	38.92	42.05	45.18	48.31	51.44	54.58
25-29	23.51	27.75	33.22	36.28	39.33	42.39	45.44	48.50	51.56	54.61
30-34	23.00	27.80	33.76	36.67	39.58	42.49	45.40	48.31	51.22	54.13
35-39	22.66	27.83	34.15	37.03	39.92	42.80	45.68	48.56	51.44	54.33
40-44	23.33	28.32	34.43	37.26	40.08	42.91	45.74	48.56	51.39	54.22
45-49	23.66	28.83	35.01	37.53	40.05	42.57	45.09	47.61	50.13	52.65
50-54	23.68	28.94	35.01	37.05	39.08	41.12	43.15	45.19	47.22	49.26
55-59	23.61	29.05	35.04	36.40	37.75	39.10	40.46	41.81	43.17	44.52
60-64	23.67	29.48	35.43	35.74	36.05	36.36	36.68	36.99	37.30	37.61
65-69	22.21	27.61	32.81	32.35	31.88	31.42	30.95	30.49	30.02	29.56
70-74	20.55	25.78	30.58	29.54	28.50	27.46	26.42	25.38	24.33	23.29
75-79	18.32	23.36	27.88	26.56	25.25	23.94	22.63	21.31	20.00	18.69
80 y más/and over	15.12	19.86	24.07	22.74	21.42	20.09	18.76	17.44	16.11	14.78

^a Tasas refinadas de actividad./Refined activity rates.

Cuadro 17g/Table 17g
**BOLIVIA: INDICADORES DEMOGRÁFICOS DE LA POBLACIÓN
ECONÓMICAMENTE ACTIVA TOTAL, URBANA Y RURAL**
**BOLIVIA: DEMOGRAPHIC INDICATORS OF THE TOTAL URBAN
AND RURAL ECONOMICALLY ACTIVE POPULATION**
(Periodo/Period 1980-2025)

Indicadores demográficos/ Demographic Indicators	Años / Years										
	1980	1985	1990	1995	2000	2005	2010	2015	2020	2025	
POBLACIÓN TOTAL/ TOTAL POPULATION											
Tasa bruta de actividad (por cien)/ Gross activity rate (per cent)											
Ambos sexos/Both sexes	32.58	33.09	34.71	35.68	36.99	38.68	40.79	43.25	45.79	48.27	
Hombres/Males	49.21	48.08	47.81	47.82	48.34	49.37	50.93	52.90	54.98	56.96	
Mujeres/Females	16.40	18.45	21.86	23.70	25.75	28.06	30.69	33.60	36.59	39.55	
Tasa refinada de actividad (por cien)/ Refined activity rate (per cent)											
Ambos sexos/Both sexes	46.86	47.02	48.92	50.07	51.32	52.50	54.07	56.00	58.04	59.97	
Hombres/Males	71.41	69.01	68.09	67.82	67.71	67.55	67.98	68.92	70.05	71.09	
Mujeres/Females	23.39	25.97	30.51	32.93	35.39	37.77	40.39	43.25	46.13	48.90	
Número bruto de años de vida activa/ Gross years of active life											
Ambos sexos/Both sexes	37.23	37.59	38.93	38.96	39.11	39.37	39.73	40.14	40.61	41.11	
Hombres/Males	59.38	57.34	56.28	55.04	53.97	53.04	52.25	51.58	51.00	50.49	
Mujeres/Females	17.17	19.71	23.25	24.42	25.66	26.95	28.28	29.63	30.99	32.37	
POBLACIÓN URBANA/ URBAN POPULATION											
Tasa bruta de actividad (por cien)/ Gross activity rate (per cent)											
Ambos sexos/Both sexes	31.85	31.76	33.30	34.69	36.36	38.30	40.61	43.27	46.00	48.65	
Hombres/Males	45.27	44.13	43.82	44.50	45.58	47.02	48.88	51.13	53.44	55.62	
Mujeres/Females	19.20	20.08	23.33	25.34	27.53	29.92	32.63	35.65	38.77	41.87	
Tasa refinada de actividad (por cien)/ Refined activity rate (per cent)											
Ambos sexos/Both sexes	43.90	43.54	45.49	47.39	49.29	50.98	52.97	55.28	57.64	59.86	
Hombres/Males	63.33	61.44	60.82	61.72	62.63	63.31	64.37	65.86	67.46	68.87	
Mujeres/Females	26.09	27.12	31.40	34.15	36.85	39.41	42.17	45.19	48.25	51.19	
Número bruto de años de vida activa/ Gross years of active life											
Ambos sexos/Both sexes	33.37	33.10	34.39	35.15	35.92	36.70	37.49	38.28	39.06	39.83	
Hombres/Males	51.23	48.95	48.04	47.93	47.83	47.72	47.61	47.50	47.40	47.29	
Mujeres/Females	18.13	19.40	22.55	24.06	25.57	27.08	28.59	30.09	31.60	33.11	
POBLACIÓN RURAL/ RURAL POPULATION											
Tasa bruta de actividad (por cien)/ Gross activity rate (per cent)											
Ambos sexos/Both sexes	33.18	34.44	36.46	37.19	38.15	39.51	41.24	43.20	45.17	47.07	
Hombres/Males	52.38	51.98	52.61	52.69	53.14	54.15	55.65	57.44	59.25	60.95	
Mujeres/Females	14.01	16.73	19.95	21.08	22.34	23.85	25.65	27.64	29.70	31.75	
Tasa refinada de actividad (por cien)/ Refined activity rate (per cent)											
Ambos sexos/Both sexes	49.53	50.85	53.54	54.45	55.27	55.94	56.92	58.09	59.27	60.32	
Hombres/Males	78.38	76.96	77.39	77.26	77.02	76.60	76.68	77.08	77.56	77.91	
Mujeres/Females	20.86	24.65	29.24	30.82	32.35	33.81	35.47	37.26	39.07	40.79	
Número bruto de años de vida activa/ Gross years of active life											
Ambos sexos/Both sexes	39.87	41.21	43.16	43.27	43.39	43.50	43.59	43.66	43.71	43.73	
Hombres/Males	64.92	63.96	63.92	63.04	62.15	61.27	60.39	59.51	58.63	57.74	
Mujeres/Females	16.04	19.49	23.27	24.08	24.89	25.70	26.51	27.32	28.13	28.94	

Cuadro 18a/Table 18a
**BRASIL: PROYECCIÓN DE LA POBLACIÓN ECONÓMICAMENTE ACTIVA TOTAL
 SEGÚN SEXO Y GRUPOS QUINQUENALES DE EDAD**
**BRAZIL: PROJECTION OF THE TOTAL ECONOMICALLY ACTIVE POPULATION
 BY SEX AND QUINQUENNIAL AGE GROUPS**
 (Período/Period 1980-2025)

Sexo y grupos de edad/ Sex and age groups	Población / Population				
	1980	1985	1990	1995	2000
Ambos sexos/ Both sexes					
Total	49 239 169	56 477 836	64 024 284	71 937 815	80 217 944
10-14	2 846 486	2 813 908	2 854 229	2 693 956	2 422 813
15-19	7 670 287	7 808 750	8 361 427	8 832 900	9 018 522
20-24	8 190 831	9 655 939	9 980 596	10 766 710	11 901 193
25-29	7 049 366	8 425 254	10 013 106	10 342 272	11 220 505
30-34	5 728 058	7 059 608	8 303 240	9 817 920	10 187 845
35-39	4 545 261	5 610 011	6 840 349	8 161 596	9 693 489
40-44	3 869 755	4 340 229	5 366 465	6 717 942	8 045 218
45-49	3 051 692	3 558 347	4 028 154	5 105 962	6 414 247
50-54	2 468 549	2 721 097	3 159 661	3 636 047	4 626 879
55-59	1 711 029	1 990 745	2 182 756	2 583 192	2 979 040
60-64	1 030 411	1 234 109	1 430 328	1 579 964	1 849 246
65-69	596 332	664 695	804 512	916 882	990 472
70-74	283 758	360 151	406 044	464 958	514 150
75-79	134 424	156 320	197 697	207 552	235 315
80 y más/and over	62 930	78 675	95 720	109 961	119 010
Hombres/Males					
Total	33 984 050	38 447 618	43 063 902	47 424 721	51 828 877
10-14	1 956 102	1 918 172	1 936 917	1 806 013	1 602 037
15-19	4 959 148	4 995 832	5 286 415	5 499 849	5 527 551
20-24	5 478 257	6 308 498	6 368 203	6 685 662	7 220 349
25-29	4 865 661	5 631 370	6 491 142	6 565 988	6 969 659
30-34	3 952 432	4 783 790	5 552 004	6 432 498	6 534 006
35-39	3 136 583	3 844 727	4 666 910	5 438 675	6 313 392
40-44	2 678 182	2 993 482	3 691 252	4 494 444	5 249 946
45-49	2 175 925	2 515 028	2 824 681	3 484 021	4 256 978
50-54	1 800 995	1 969 751	2 274 803	2 553 174	3 164 143
55-59	1 286 955	1 484 495	1 616 879	1 871 348	2 109 100
60-64	813 679	971 575	1 123 235	1 215 468	1 393 101
65-69	489 714	545 952	660 614	744 746	794 481
70-74	234 982	299 992	339 963	386 093	422 459
75-79	108 178	126 077	159 667	165 713	184 925
80 y más/and over	47 258	58 877	71 216	81 030	86 751
Mujeres/Females					
Total	15 255 119	18 030 218	20 960 383	24 513 094	28 389 067
10-14	890 384	895 736	917 312	887 943	820 776
15-19	2 711 138	2 812 918	3 075 012	3 333 051	3 490 971
20-24	2 712 575	3 347 441	3 612 393	4 081 048	4 680 843
25-29	2 183 704	2 793 884	3 521 964	3 776 285	4 250 846
30-34	1 775 626	2 275 818	2 751 236	3 385 422	3 653 839
35-39	1 408 679	1 765 284	2 173 439	2 722 921	3 380 098
40-44	1 191 573	1 346 747	1 675 213	2 223 498	2 795 272
45-49	875 767	1 043 319	1 203 473	1 621 941	2 157 269
50-54	667 554	751 346	884 858	1 082 873	1 462 737
55-59	424 075	506 249	565 876	711 845	869 940
60-64	216 733	262 534	307 093	364 496	456 144
65-69	106 618	118 743	143 898	172 136	195 991
70-74	48 776	60 159	66 081	78 866	91 691
75-79	26 246	30 243	38 030	41 839	50 390
80 y más/and over	15 671	19 797	24 504	28 931	32 259

Cuadro 18a (conclusión)/Table 18a (concluded)
**BRASIL: PROYECCIÓN DE LA POBLACIÓN ECONÓMICAMENTE ACTIVA TOTAL
 SEGÚN SEXO Y GRUPOS QUINQUENALES DE EDAD**
**BRAZIL: PROJECTION OF THE TOTAL ECONOMICALLY ACTIVE POPULATION
 BY SEX AND QUINQUENNIAL AGE GROUPS**
 (Periodo/Period 1980-2025)

Sexo y grupos de edad/ Sex and age groups	Población / Population				
	2005	2010	2015	2020	2025
Ambos sexos/ Both sexes					
Total	88 432 853	96 306 846	103 643 006	110 243 231	115 969 832
10-14	2 198 247	1 966 202	1 737 750	1 505 896	1 276 976
15-19	8 776 433	8 640 263	8 421 601	8 161 361	7 828 401
20-24	12 705 836	12 925 804	13 300 630	13 551 455	14 445 956
25-29	12 466 677	13 372 998	13 665 471	14 121 642	13 729 553
30-34	11 108 223	12 407 545	13 382 160	13 749 918	14 285 950
35-39	10 100 112	11 056 318	12 395 529	13 416 217	13 830 428
40-44	9 583 827	10 012 729	10 987 527	12 344 016	13 385 014
45-49	7 704 324	9 203 199	9 640 168	10 604 601	11 940 263
50-54	5 832 946	7 031 065	8 428 399	8 858 438	9 775 779
55-59	3 798 624	4 800 497	5 802 207	6 974 858	7 350 778
60-64	2 106 851	2 654 224	3 314 784	3 961 690	4 711 187
65-69	1 130 803	1 255 596	1 540 362	1 872 389	2 178 607
70-74	533 864	581 523	611 242	703 999	796 470
75-79	255 908	260 016	275 261	278 779	306 082
80 y más/and over	130 177	138 871	139 915	137 971	128 386
Hombres/Males					
Total	56 020 089	59 870 498	63 260 311	66 074 289	68 246 930
10-14	1 430 060	1 253 449	1 081 538	907 989	738 087
15-19	5 291 754	5 120 238	4 896 004	4 653 969	4 367 535
20-24	7 536 424	7 501 976	7 557 411	7 535 566	7 483 272
25-29	7 605 419	8 019 048	8 061 757	8 200 724	8 255 931
30-34	6 963 130	7 628 950	8 076 179	8 151 433	8 324 231
35-39	6 422 276	6 853 558	7 518 233	7 967 850	8 049 991
40-44	6 105 564	6 222 373	6 651 891	7 309 151	7 758 154
45-49	4 987 332	5 817 684	5 946 435	6 374 949	7 023 869
50-54	3 882 728	4 569 582	5 354 869	5 498 471	5 921 195
55-59	2 624 888	3 237 537	3 831 481	4 516 191	4 664 839
60-64	1 552 430	1 910 448	2 329 635	2 725 650	3 176 049
65-69	894 654	978 380	1 179 881	1 408 126	1 610 618
70-74	432 707	463 739	477 731	536 420	588 117
75-79	196 946	194 807	199 316	192 874	198 698
80 y más/and over	93 779	98 728	97 951	94 924	86 344
Mujeres/Females					
Total	32 412 764	36 436 348	40 382 695	44 168 943	47 722 902
10-14	768 187	712 752	656 212	597 907	538 889
15-19	3 484 680	3 520 025	3 525 597	3 507 392	3 460 866
20-24	5 169 412	5 423 828	5 743 219	6 015 889	6 246 280
25-29	4 861 258	5 353 950	5 603 714	5 920 919	6 190 025
30-34	4 145 093	4 778 595	5 305 981	5 598 485	5 961 719
35-39	3 677 836	4 202 759	4 877 297	5 448 367	5 780 437
40-44	3 478 263	3 790 355	4 335 636	5 034 864	5 626 860
45-49	2 716 992	3 385 514	3 693 733	4 229 652	4 916 394
50-54	1 950 218	2 461 483	3 073 530	3 359 967	3 854 584
55-59	1 173 736	1 562 960	1 970 727	2 458 667	2 685 940
60-64	554 421	743 776	985 149	1 236 040	1 535 138
65-69	236 149	277 216	360 481	464 262	567 989
70-74	101 158	117 784	133 511	167 579	208 353
75-79	58 962	65 208	75 944	85 905	107 385
80 y más/and over	36 398	40 142	41 964	43 047	42 043

Cuadro 14b/ Table 14b
**BRASIL: PROYECCIÓN DE LA POBLACIÓN ECONÓMICAMENTE ACTIVA URBANA
 SEGÚN SEXO Y GRUPOS QUINQUENALES DE EDAD**
**BRAZIL: PROJECTION OF THE URBAN ECONOMICALLY ACTIVE POPULATION
 BY SEX AND QUINQUENNIAL AGE GROUPS**
 (Período/Period 1980-2025)

Sexo y grupos de edad/ Sex and age groups	Población / Population				
	1980	1985	1990	1995	2000
Ambos sexos/ Both sexes					
Total	32 903 735	39 847 377	47 405 142	55 639 272	64 182 498
10-14	1 108 911	1 230 343	1 392 814	1 416 303	1 350 822
15-19	4 837 631	5 242 400	5 947 911	6 564 931	6 933 386
20-24	5 846 213	7 202 290	7 758 993	8 673 599	9 849 743
25-29	5 112 591	6 385 921	7 906 397	8 438 874	9 387 238
30-34	4 137 186	5 289 071	6 445 912	7 910 335	8 443 360
35-39	3 258 813	4 168 853	5 264 386	6 531 773	7 991 319
40-44	2 736 313	3 196 198	4 109 037	5 352 613	6 606 581
45-49	2 094 213	2 563 821	3 038 094	4 017 526	5 212 545
50-54	1 631 986	1 887 874	2 295 643	2 773 841	3 664 133
55-59	1 049 001	1 286 800	1 484 949	1 867 875	2 257 770
60-64	573 517	734 665	907 598	1 071 023	1 320 190
65-69	289 760	352 145	462 283	563 687	642 663
70-74	136 318	189 499	232 554	277 921	316 801
75-79	64 612	81 222	110 651	120 774	140 428
80 y más/and over	26 670	36 275	47 921	58 196	65 520
Hombres/Males					
Total	21 783 516	26 225 610	31 045 225	35 731 967	40 413 094
10-14	696 142	776 951	887 818	890 952	836 514
15-19	2 975 641	3 207 611	3 614 209	3 935 444	4 096 437
20-24	3 733 054	4 521 432	4 784 463	5 220 450	5 806 707
25-29	3 389 224	4 115 653	4 961 365	5 201 379	5 673 734
30-34	2 753 467	3 493 740	4 237 800	5 092 924	5 319 758
35-39	2 175 393	2 800 716	3 558 427	4 301 796	5 135 416
40-44	1 835 459	2 159 013	2 791 325	3 529 198	4 242 978
45-49	1 460 368	1 784 591	2 109 629	2 706 635	3 408 618
50-54	1 162 171	1 347 081	1 641 722	1 925 740	2 469 301
55-59	759 590	936 184	1 084 672	1 328 259	1 564 507
60-64	436 205	560 789	694 963	799 842	962 531
65-69	229 414	280 572	370 089	444 318	498 267
70-74	110 115	154 598	191 321	225 283	252 274
75-79	50 096	63 207	86 350	92 247	104 271
80 y más/and over	17 176	23 472	31 071	37 501	41 781
Mujeres/Females					
Total	11 120 219	13 621 767	16 359 918	19 907 305	23 769 405
10-14	412 769	453 392	504 995	525 350	514 308
15-19	1 861 990	2 034 789	2 333 702	2 629 487	2 836 949
20-24	2 113 159	2 680 858	2 974 530	3 453 149	4 043 036
25-29	1 723 367	2 270 268	2 945 031	3 237 494	3 713 504
30-34	1 383 719	1 795 331	2 208 112	2 817 411	3 123 602
35-39	1 083 420	1 368 136	1 705 959	2 229 977	2 855 902
40-44	900 854	1 037 185	1 317 712	1 823 415	2 363 604
45-49	633 845	779 230	928 465	1 310 890	1 803 927
50-54	469 815	540 793	653 921	848 102	1 194 832
55-59	289 411	350 616	400 277	539 617	693 263
60-64	137 312	173 877	212 636	271 181	357 659
65-69	60 347	71 573	92 194	119 370	144 396
70-74	26 203	34 901	41 233	52 638	64 527
75-79	14 516	18 015	24 301	28 527	36 158
80 y más/and over	9 494	12 803	16 849	20 696	23 739

Cuadro 14b (conclusión)/Table 14b (concluded)
**BRASIL: PROYECCIÓN DE LA POBLACIÓN ECONÓMICAMENTE ACTIVA URBANA
 SEGÚN SEXO Y GRUPOS QUINQUENALES DE EDAD**
**BRAZIL: PROJECTION OF THE URBAN ECONOMICALLY ACTIVE POPULATION
 BY SEX AND QUINQUENNIAL AGE GROUPS**
 (Período/Period 1980-2025)

Sexo y grupos de edad/ Sex and age groups	Población / Population				
	2005	2010	2015	2020	2025
Ambos sexos/ Both sexes					
Total	72 661 829	80 757 882	88 276 057	95 039 563	100 924 576
10-14	1 284 707	1 191 859	1 082 102	955 185	818 216
15-19	6 931 590	6 969 877	6 906 339	6 778 351	6 565 542
20-24	10 742 949	11 112 893	11 584 719	11 923 352	12 175 910
25-29	10 636 938	11 586 282	11 981 051	12 495 234	12 874 297
30-34	9 414 233	10 699 302	11 696 404	12 144 651	12 722 685
35-39	8 524 006	9 503 484	10 806 958	11 827 062	12 298 906
40-44	8 059 766	8 578 685	9 551 972	10 853 112	11 873 369
45-49	6 422 309	7 825 651	8 325 558	9 270 976	10 538 723
50-54	4 757 943	5 869 251	7 163 857	7 637 178	8 523 663
55-59	2 988 313	3 888 985	4 809 760	5 887 624	6 295 054
60-64	1 568 144	2 042 581	2 619 737	3 197 707	3 866 846
65-69	766 677	882 031	1 113 406	1 384 762	1 640 056
70-74	335 885	370 132	390 050	446 385	496 667
75-79	154 851	157 630	164 925	162 437	169 640
80 y más/and over	73 516	79 240	79 218	75 547	65 002
Hombres/Males					
Total	44 873 611	48 955 257	52 544 889	55 539 980	57 892 361
10-14	780 314	705 957	621 276	525 322	423 545
15-19	4 032 650	3 987 563	3 877 066	3 731 731	3 534 075
20-24	6 205 160	6 291 924	6 431 150	6 485 619	6 498 724
25-29	6 327 106	6 785 436	6 912 890	7 104 889	7 211 098
30-34	5 796 590	6 462 476	6 935 555	7 075 116	7 286 333
35-39	5 341 749	5 800 949	6 451 453	6 910 694	7 041 226
40-44	5 049 140	5 239 344	5 680 926	6 311 572	6 758 029
45-49	4 090 914	4 863 404	5 045 831	5 472 968	6 085 952
50-54	3 113 858	3 744 518	4 463 391	4 644 890	5 055 211
55-59	2 017 419	2 559 635	3 098 317	3 718 308	3 896 249
60-64	1 115 909	1 417 590	1 773 187	2 117 216	2 507 081
65-69	584 257	659 854	816 122	993 194	1 152 415
70-74	261 590	280 623	285 811	312 688	327 529
75-79	110 760	107 228	104 658	92 798	81 067
80 y más/and over	46 195	48 756	47 255	42 976	33 827
Mujeres/Females					
Total	27 788 217	31 802 625	35 731 168	39 499 583	43 032 215
10-14	504 393	485 902	460 826	429 864	394 671
15-19	2 898 940	2 982 313	3 029 273	3 046 619	3 031 467
20-24	4 537 790	4 820 969	5 153 569	5 437 733	5 677 186
25-29	4 309 832	4 800 845	5 068 161	5 390 345	5 663 200
30-34	3 617 643	4 236 826	4 760 849	5 069 535	5 436 352
35-39	3 182 257	3 702 535	4 355 505	4 916 368	5 257 681
40-44	3 010 626	3 339 341	3 871 046	4 541 540	5 115 340
45-49	2 331 394	2 962 247	3 279 727	3 798 008	4 452 771
50-54	1 644 085	2 124 733	2 700 465	2 992 288	3 468 452
55-59	970 894	1 329 351	1 711 442	2 169 316	2 398 805
60-64	452 234	624 991	846 550	1 080 491	1 359 764
65-69	182 420	222 178	297 284	391 567	487 641
70-74	74 295	89 509	104 239	133 697	169 138
75-79	44 091	50 402	60 267	69 639	88 573
80 y más/and over	27 322	30 484	31 963	32 571	31 175

Cuadro 18c/Table 18c
**BRASIL: PROYECCIÓN DE LA POBLACIÓN ECONÓMICAMENTE ACTIVA RURAL
 SEGÚN SEXO Y GRUPOS QUINQUENALES DE EDAD**
**BRAZIL: PROJECTION OF THE RURAL ECONOMICALLY ACTIVE POPULATION
 BY SEX AND QUINQUENNIAL AGE GROUPS**
 (Período/Period 1980-2025)

Sexo y grupos de edad/ Sex and age groups	Población / Population				
	1980	1985	1990	1995	2000
Ambos sexos/ Both sexes					
Total	16 335 434	16 630 459	16 619 142	16 298 543	16 035 445
10-14	1 737 575	1 583 565	1 461 416	1 277 653	1 071 991
15-19	2 832 656	2 566 350	2 413 516	2 267 969	2 085 136
20-24	2 344 618	2 453 649	2 221 602	2 093 110	2 051 450
25-29	1 936 775	2 039 333	2 106 710	1 903 399	1 833 267
30-34	1 590 872	1 770 536	1 857 328	1 907 585	1 744 485
35-39	1 286 448	1 441 158	1 575 963	1 629 823	1 702 171
40-44	1 133 441	1 144 031	1 257 428	1 365 329	1 438 637
45-49	957 479	994 526	990 061	1 088 437	1 201 703
50-54	836 563	833 223	864 018	862 206	962 746
55-59	662 029	703 945	697 807	715 317	721 270
60-64	456 894	499 444	522 730	508 941	529 055
65-69	306 571	312 551	342 229	353 195	347 809
70-74	147 440	170 651	173 489	187 038	197 349
75-79	69 813	75 098	87 046	86 778	94 886
80 y más/and over	36 260	42 399	47 800	51 764	53 490
Hombres/Males					
Total	12 200 534	12 222 008	12 018 677	11 692 754	11 415 783
10-14	1 259 960	1 141 221	1 049 099	915 061	765 523
15-19	1 983 507	1 788 220	1 672 206	1 564 405	1 431 114
20-24	1 745 203	1 787 066	1 583 740	1 465 211	1 413 642
25-29	1 476 438	1 515 717	1 529 777	1 364 608	1 295 925
30-34	1 198 964	1 290 049	1 314 204	1 339 574	1 214 247
35-39	961 189	1 044 010	1 108 483	1 136 879	1 177 975
40-44	842 723	834 469	899 927	965 247	1 006 968
45-49	715 556	730 437	715 053	777 386	848 360
50-54	638 823	622 670	633 082	627 434	694 842
55-59	527 365	548 312	532 207	543 089	544 593
60-64	377 473	410 787	428 272	415 626	430 570
65-69	260 300	265 380	290 525	300 429	296 215
70-74	124 867	145 394	148 641	160 810	170 185
75-79	58 082	62 871	73 316	73 466	80 654
80 y más/and over	30 082	35 405	40 145	43 530	44 970
Mujeres/Females					
Total	4 134 900	4 408 451	4 600 465	4 605 789	4 619 662
10-14	477 615	442 344	412 317	362 592	306 469
15-19	849 149	778 129	741 310	703 564	654 022
20-24	599 415	666 583	637 863	627 899	637 808
25-29	460 337	523 616	576 933	538 791	537 342
30-34	391 908	480 487	543 124	568 010	530 238
35-39	325 258	397 148	467 480	492 944	524 195
40-44	290 719	309 562	357 500	400 082	431 668
45-49	241 922	264 089	275 008	311 051	353 342
50-54	197 740	210 552	230 937	234 772	267 904
55-59	134 664	155 633	165 599	172 228	176 677
60-64	79 421	88 657	94 458	93 315	98 485
65-69	46 271	47 170	51 704	52 766	51 595
70-74	22 573	25 258	24 848	26 228	27 165
75-79	11 731	12 228	13 729	13 312	14 232
80 y más/and over	6 178	6 994	7 655	8 235	8 520

Cuadro 18c (conclusión)/Table 18c (concluded)
BRASIL: PROYECCIÓN DE LA POBLACIÓN ECONÓMICAMENTE ACTIVA RURAL
SEGÚN SEXO Y GRUPOS QUINQUENALES DE EDAD
BRAZIL: PROJECTION OF THE RURAL ECONOMICALLY ACTIVE POPULATION
BY SEX AND QUINQUENNIAL AGE GROUPS
(Período/Period 1980-2025)

Sexo y grupos de edad/ Sex and age groups	Población / Population				
	2005	2010	2015	2020	2025
Ambos sexos/ Both sexes					
Total	15 771 024	15 548 964	15 366 950	15 203 668	15 045 256
10-14	913 540	774 343	655 648	550 711	458 760
15-19	1 844 843	1 670 386	1 515 262	1 383 010	1 262 859
20-24	1 962 887	1 812 911	1 715 910	1 628 103	1 553 643
25-29	1 829 739	1 786 717	1 684 420	1 626 408	1 571 659
30-34	1 693 990	1 708 243	1 685 755	1 605 268	1 563 265
35-39	1 576 106	1 552 833	1 588 571	1 589 156	1 531 522
40-44	1 524 062	1 434 044	1 435 556	1 490 903	1 511 645
45-49	1 282 015	1 377 548	1 314 610	1 333 625	1 401 541
50-54	1 075 003	1 161 814	1 264 542	1 221 261	1 252 116
55-59	810 311	911 512	992 448	1 087 234	1 055 725
60-64	538 707	611 642	695 047	763 983	844 341
65-69	364 126	373 564	426 956	487 627	538 551
70-74	197 979	211 391	221 192	257 613	299 803
75-79	101 057	102 385	110 335	116 342	136 442
80 y más/and over	56 661	59 631	60 697	62 425	63 384
Hombres/Males					
Total	11 146 478	10 915 241	10 715 423	10 534 308	10 354 569
10-14	649 745	547 493	460 262	382 668	314 542
15-19	1 259 103	1 132 675	1 018 938	922 238	833 459
20-24	1 331 265	1 210 052	1 126 261	1 049 947	984 548
25-29	1 278 313	1 233 612	1 148 867	1 095 834	1 044 833
30-34	1 166 540	1 166 474	1 140 624	1 076 318	1 037 897
35-39	1 080 527	1 052 609	1 066 780	1 057 157	1 008 766
40-44	1 056 424	983 030	970 965	997 579	1 000 125
45-49	896 417	954 280	900 604	901 981	937 917
50-54	768 870	825 064	891 477	853 581	865 984
55-59	607 468	677 902	733 164	797 883	768 590
60-64	436 521	492 858	556 448	608 434	668 968
65-69	310 397	318 526	363 759	414 932	458 203
70-74	171 116	183 116	191 920	223 732	260 588
75-79	86 186	87 579	94 658	100 076	117 631
80 y más/and over	47 584	49 973	50 696	51 948	52 516
Mujeres/Females					
Total	4 624 546	4 633 723	4 651 527	4 669 360	4 690 687
10-14	263 794	226 850	195 386	168 043	144 218
15-19	585 740	537 711	496 324	460 772	429 399
20-24	631 622	602 859	589 649	578 156	569 094
25-29	551 426	553 105	535 553	530 574	526 825
30-34	527 450	541 769	545 131	528 950	525 368
35-39	495 579	500 224	521 792	531 999	522 756
40-44	467 637	451 014	464 590	493 324	511 520
45-49	385 598	423 268	414 006	431 644	463 623
50-54	306 133	336 750	373 065	367 679	386 132
55-59	202 842	233 609	259 284	289 351	287 135
60-64	102 187	118 785	138 599	155 549	175 373
65-69	53 729	55 038	63 197	72 695	80 348
70-74	26 862	28 275	29 272	33 881	39 215
75-79	14 871	14 807	15 677	16 266	18 811
80 y más/and over	9 077	9 659	10 001	10 476	10 868

Cuadro 18d/Table 18d
**BRASIL: PROYECCIÓN DE LA TASA DE ACTIVIDAD TOTAL
 SEGÚN SEXO Y GRUPOS QUINQUENALES DE EDAD**
**BRAZIL: PROJECTION OF THE TOTAL ACTIVITY RATE ACCORDING TO
 SEX AND QUINQUENNIAL AGE GROUPS**
 (Período/Period 1980-2025)

Sexo y grupos de edad/ Sex and age groups	Tasas de actividad / Activity rates									
	1980	1985	1990	1995	2000	2005	2010	2015	2020	2025
Ambos sexos/ Both sexes										
Total^a	54.98	55.85	56.33	56.79	57.56	58.24	58.75	59.06	59.19	59.16
10-14	20.31	18.86	17.55	15.72	14.08	12.58	11.18	9.87	8.62	7.43
15-19	55.77	56.05	56.34	54.57	52.87	51.22	49.62	48.03	46.49	44.95
20-24	69.38	70.84	72.24	73.10	74.03	74.95	75.86	76.77	77.65	78.53
25-29	70.22	72.26	74.31	75.65	76.90	78.21	79.50	80.78	82.03	83.26
30-34	70.59	71.46	72.28	73.86	75.44	76.98	78.64	80.30	81.96	83.62
35-39	70.36	70.55	70.55	72.27	74.07	75.86	77.63	79.50	81.38	83.27
40-44	68.59	68.94	69.12	70.82	72.68	74.59	76.48	78.35	80.30	82.26
45-49	64.36	65.20	65.99	67.66	69.41	71.30	73.24	75.16	77.07	79.06
50-54	59.53	59.96	60.32	61.87	63.50	65.19	67.05	68.97	70.88	72.78
55-59	50.90	50.94	50.84	51.93	53.17	54.50	55.92	57.51	59.17	60.84
60-64	40.11	39.83	39.51	39.53	39.73	40.01	40.36	40.77	41.33	41.94
65-69	29.13	29.08	28.99	28.08	27.28	26.58	25.95	25.36	24.83	24.40
70-74	20.92	20.92	20.92	19.53	18.17	16.82	15.52	14.24	12.98	11.76
75-79	15.26	15.01	14.74	13.51	12.30	11.11	9.95	8.83	7.73	6.66
80 y más/and over	10.16	9.89	9.59	8.46	7.40	6.40	5.45	4.54	3.68	2.85
Hombres/Males										
Total^a	76.11	76.34	76.14	75.30	74.85	74.29	73.59	72.67	71.56	70.28
10-14	27.78	25.67	23.75	20.99	18.51	16.23	14.11	12.13	10.26	8.46
15-19	71.79	71.46	71.19	67.82	64.58	61.43	58.35	55.35	52.40	49.49
20-24	92.62	92.29	91.97	90.83	89.74	88.68	87.65	86.64	85.64	84.66
25-29	96.95	96.59	96.23	95.98	95.73	95.47	95.22	94.96	94.71	94.46
30-34	97.30	97.08	96.85	96.85	96.86	96.87	96.90	96.92	96.96	96.99
35-39	96.95	96.84	96.74	96.74	96.75	96.76	96.78	96.80	96.83	96.85
40-44	94.99	95.22	95.48	95.48	95.50	95.53	95.56	95.61	95.66	95.71
45-49	92.18	92.54	92.98	93.03	93.12	93.22	93.35	93.50	93.65	93.82
50-54	87.60	87.56	87.57	87.66	87.85	88.09	88.39	88.72	89.08	89.47
55-59	77.68	77.01	76.37	76.26	76.37	76.62	77.00	77.48	78.03	78.64
60-64	64.75	64.04	63.34	62.12	61.12	60.29	59.59	59.01	58.52	58.10
65-69	49.50	49.26	49.07	47.04	45.18	43.46	41.86	40.37	38.97	37.64
70-74	36.40	36.48	36.59	33.91	31.27	28.64	26.04	23.49	20.97	18.50
75-79	26.27	25.82	25.35	23.00	20.67	18.37	16.09	13.85	11.63	9.46
80 y más/and over	16.93	16.40	15.86	13.90	12.10	10.41	8.82	7.32	5.88	4.49
Mujeres/Females										
Total^a	33.98	35.52	36.71	38.49	40.49	42.40	44.12	45.66	47.02	48.24
10-14	12.77	12.02	11.31	10.41	9.60	8.86	8.18	7.55	6.94	6.37
15-19	39.61	40.53	41.46	41.26	41.08	40.91	40.74	40.59	40.44	40.29
20-24	46.04	49.27	52.42	55.38	58.28	61.14	63.97	66.76	69.52	72.26
25-29	43.49	47.93	52.35	55.28	58.15	60.97	63.74	66.48	69.20	71.88
30-34	43.82	45.96	47.80	50.90	54.06	57.24	60.45	63.67	66.90	70.13
35-39	43.68	44.34	44.61	48.02	51.52	55.08	58.69	62.33	65.99	69.66
40-44	42.21	42.72	42.97	46.53	50.17	53.86	57.60	61.36	65.13	68.91
45-49	36.78	38.08	39.25	42.67	46.20	49.80	53.44	57.13	60.83	64.55
50-54	31.93	32.84	33.51	36.53	39.70	42.96	46.30	49.69	53.12	56.57
55-59	24.88	25.56	26.01	28.24	30.62	33.11	35.68	38.31	40.98	43.67
60-64	16.51	16.60	16.63	17.86	19.20	20.60	22.06	23.56	25.08	26.62
65-69	10.08	10.09	10.07	10.23	10.47	10.76	11.08	11.44	11.82	12.22
70-74	6.86	6.69	6.53	6.35	6.20	6.08	5.99	5.91	5.85	5.80
75-79	5.59	5.47	5.34	5.13	4.95	4.79	4.65	4.53	4.41	4.31
80 y más/and over	4.61	4.53	4.46	4.04	3.62	3.21	2.81	2.41	2.02	1.63

^a Tasas refinadas de actividad./Refined activity rates.

Cuadro 18e/Table 18e
**BRASIL: PROYECCIÓN DE LA TASA DE ACTIVIDAD URBANA
 SEGÚN SEXO Y GRUPOS QUINQUENALES DE EDAD**
**BRAZIL: PROJECTION OF THE URBAN ACTIVITY RATE ACCORDING TO
 SEX AND QUINQUENNIAL AGE GROUPS**
 (Período/Period 1980-2025)

Sexo y grupos de edad/ Sex and age groups	Tasas de actividad / Activity rates									
	1980	1985	1990	1995	2000	2005	2010	2015	2020	2025
Ambos sexos/ Both sexes										
Total^a	53.19	54.23	54.80	55.60	56.65	57.54	58.21	58.66	58.90	58.96
10-14	12.18	11.99	11.82	10.94	10.05	9.17	8.28	7.39	6.49	5.59
15-19	51.45	52.31	53.14	51.76	50.37	48.98	47.59	46.17	44.76	43.34
20-24	70.08	71.33	72.55	73.42	74.36	75.29	76.21	77.13	78.03	78.93
25-29	71.22	73.15	75.10	76.32	77.50	78.75	80.00	81.24	82.47	83.68
30-34	71.15	71.37	71.69	73.48	75.22	76.90	78.67	80.43	82.18	83.92
35-39	70.70	70.15	69.59	71.62	73.66	75.64	77.57	79.59	81.59	83.58
40-44	68.44	68.35	68.21	70.21	72.30	74.40	76.45	78.46	80.54	82.61
45-49	62.85	63.73	64.58	66.64	68.69	70.83	72.98	75.08	77.14	79.27
50-54	56.76	57.11	57.47	59.65	61.77	63.87	66.05	68.25	70.40	72.51
55-59	45.82	45.93	46.01	48.06	50.07	52.03	53.97	55.99	58.02	60.00
60-64	33.40	33.63	33.85	34.76	35.67	36.54	37.38	38.20	39.08	39.97
65-69	21.77	22.41	23.00	22.85	22.67	22.49	22.28	22.04	21.80	21.60
70-74	15.52	16.07	16.60	15.49	14.37	13.23	12.09	10.95	9.79	8.63
75-79	11.28	11.34	11.39	10.40	9.40	8.39	7.37	6.36	5.35	4.34
80 y más/and over	6.52	6.54	6.55	5.86	5.16	4.46	3.76	3.07	2.37	1.68
Hombres/Males										
Total^a	72.31	73.27	73.65	73.23	73.10	72.80	72.28	71.49	70.47	69.27
10-14	15.40	15.30	15.20	13.85	12.50	11.15	9.80	8.45	7.10	5.75
15-19	64.30	65.00	65.70	62.96	60.23	57.49	54.75	52.01	49.28	46.54
20-24	90.70	90.60	90.50	89.58	88.65	87.73	86.80	85.88	84.95	84.03
25-29	96.50	96.20	95.90	95.64	95.38	95.11	94.85	94.59	94.33	94.06
30-34	97.00	96.75	96.50	96.55	96.60	96.65	96.70	96.75	96.80	96.85
35-39	96.50	96.50	96.50	96.54	96.58	96.61	96.65	96.69	96.73	96.76
40-44	94.10	94.55	95.00	95.08	95.15	95.23	95.30	95.38	95.45	95.53
45-49	90.20	91.10	92.00	92.21	92.43	92.64	92.85	93.06	93.28	93.49
50-54	84.00	84.50	85.00	85.51	86.03	86.54	87.05	87.56	88.08	88.59
55-59	70.10	70.30	70.50	71.45	72.40	73.35	74.30	75.25	76.20	77.15
60-64	54.40	54.70	55.00	54.93	54.85	54.78	54.70	54.63	54.55	54.48
65-69	38.00	39.00	40.00	38.95	37.90	36.85	35.80	34.75	33.70	32.65
70-74	28.00	29.00	30.00	27.50	25.00	22.50	20.00	17.50	15.00	12.50
75-79	20.00	20.00	20.00	17.81	15.63	13.44	11.25	9.06	6.88	4.69
80 y más/and over	10.00	10.00	10.00	8.88	7.75	6.63	5.50	4.38	3.25	2.13
Mujeres/Females										
Total^a	35.05	36.15	36.89	38.82	40.97	42.99	44.79	46.41	47.84	49.13
10-14	9.00	8.75	8.50	8.06	7.63	7.19	6.75	6.31	5.88	5.44
15-19	39.00	40.00	41.00	40.88	40.75	40.63	40.50	40.38	40.25	40.13
20-24	50.00	52.50	55.00	57.69	60.38	63.06	65.75	68.44	71.13	73.81
25-29	47.00	51.00	55.00	57.63	60.25	62.88	65.50	68.13	70.75	73.38
30-34	46.50	47.25	48.00	51.31	54.63	57.94	61.25	64.56	67.88	71.19
35-39	46.00	45.00	44.00	47.81	51.63	55.44	59.25	63.06	66.88	70.69
40-44	44.00	43.35	42.70	46.61	50.53	54.44	58.35	62.26	66.18	70.09
45-49	37.00	37.75	38.50	42.38	46.25	50.13	54.00	57.88	61.75	65.63
50-54	31.50	31.60	31.70	35.36	39.03	42.69	46.35	50.01	53.68	57.34
55-59	24.00	23.85	23.70	26.61	29.53	32.44	35.35	38.26	41.18	44.09
60-64	15.00	15.00	15.00	16.69	18.38	20.06	21.75	23.44	25.13	26.81
65-69	8.30	8.40	8.50	9.00	9.50	10.00	10.50	11.00	11.50	12.00
70-74	5.40	5.40	5.40	5.40	5.40	5.40	5.40	5.40	5.40	5.40
75-79	4.50	4.50	4.50	4.44	4.38	4.31	4.25	4.19	4.13	4.06
80 y más/and over	4.00	4.00	4.00	3.63	3.25	2.88	2.50	2.13	1.75	1.38

^a Tasas refinadas de actividad./Refined activity rates.

Cuadro 18f/ Table 18f
**BRASIL: PROYECCIÓN DE LA TASA DE ACTIVIDAD RURAL
 SEGÚN SEXO Y GRUPOS QUINQUENALES DE EDAD**
**BRAZIL: PROJECTION OF THE RURAL ACTIVITY RATE ACCORDING TO
 SEX AND QUINQUENNIAL AGE GROUPS**
 (Período/Period 1980-2025)

Sexo y grupos de edad/ Sex and age groups	Tasas de actividad / Activity rates									
	1980	1985	1990	1995	2000	2005	2010	2015	2020	2025
Ambos sexos/ Both sexes										
Total^a	58.98	60.16	61.19	61.28	61.55	61.67	61.68	61.48	61.07	60.47
10-14	35.40	33.96	32.58	30.52	28.46	26.38	24.28	22.18	20.05	17.92
15-19	65.10	65.65	66.16	64.74	63.30	61.85	60.36	58.83	57.31	55.75
20-24	67.68	69.45	71.18	71.79	72.48	73.15	73.78	74.38	74.95	75.51
25-29	67.71	69.60	71.51	72.78	73.96	75.22	76.44	77.63	78.79	79.91
30-34	69.17	71.72	74.39	75.49	76.51	77.44	78.44	79.39	80.34	81.26
35-39	69.52	71.73	73.94	75.01	76.08	77.06	77.97	78.94	79.89	80.81
40-44	68.94	70.62	72.26	73.32	74.46	75.58	76.63	77.59	78.63	79.64
45-49	67.92	69.34	70.74	71.74	72.70	73.73	74.74	75.68	76.55	77.49
50-54	65.79	67.62	69.47	70.32	71.08	71.80	72.59	73.36	74.07	74.70
55-59	61.76	63.63	65.49	65.76	65.95	66.05	66.10	66.22	66.33	66.38
60-64	53.63	54.64	55.66	55.58	55.47	55.28	55.00	54.67	54.42	54.18
65-69	42.81	43.77	44.69	44.22	43.69	43.12	42.49	41.78	41.03	40.37
70-74	30.85	31.49	32.13	31.85	31.53	31.16	30.78	30.35	29.87	29.39
75-79	22.67	23.10	23.54	23.13	22.66	22.15	21.62	21.09	20.53	19.95
80 y más/and over	17.23	17.61	17.97	16.89	15.77	14.61	13.44	12.25	11.06	9.88
Hombres/Males										
Total^a	83.98	83.88	83.44	82.44	81.74	80.95	80.10	79.08	77.88	76.50
10-14	50.00	47.65	45.30	42.14	38.98	35.81	32.65	29.49	26.33	23.16
15-19	87.00	86.95	86.90	84.16	81.43	78.69	75.95	73.21	70.48	67.74
20-24	97.00	96.85	96.70	95.61	94.53	93.44	92.35	91.26	90.18	89.09
25-29	98.00	97.65	97.30	97.30	97.30	97.30	97.30	97.30	97.30	97.30
30-34	98.00	98.00	98.00	98.00	98.00	98.00	98.00	98.00	98.00	98.00
35-39	98.00	97.75	97.50	97.50	97.50	97.50	97.50	97.50	97.50	97.50
40-44	97.00	97.00	97.00	97.00	97.00	97.00	97.00	97.00	97.00	97.00
45-49	96.50	96.25	96.00	96.00	96.00	96.00	96.00	96.00	96.00	96.00
50-54	95.00	95.00	95.00	95.00	95.00	95.00	95.00	95.00	95.00	95.00
55-59	92.00	92.00	92.00	91.31	90.63	89.94	89.25	88.56	87.88	87.19
60-64	83.00	83.50	84.00	83.06	82.13	81.19	80.25	79.31	78.38	77.44
65-69	67.50	68.25	69.00	67.88	66.75	65.63	64.50	63.38	62.25	61.13
70-74	49.50	50.25	51.00	50.38	49.75	49.13	48.50	47.88	47.25	46.63
75-79	36.00	36.50	37.00	36.25	35.50	34.75	34.00	33.25	32.50	31.75
80 y más/and over	28.00	28.50	29.00	27.13	25.25	23.38	21.50	19.63	17.75	15.88
Mujeres/Females										
Total^a	31.40	33.73	36.07	37.11	38.22	39.18	40.01	40.64	41.07	41.35
10-14	20.00	19.50	19.00	18.00	17.00	16.00	15.00	14.00	13.00	12.00
15-19	41.00	42.00	43.00	42.79	42.57	42.36	42.14	41.93	41.71	41.50
20-24	36.00	39.50	43.00	45.39	47.79	50.18	52.57	54.96	57.36	59.75
25-29	34.00	38.00	42.00	44.43	46.86	49.29	51.71	54.14	56.57	59.00
30-34	36.40	41.70	47.00	48.96	50.93	52.89	54.86	56.82	58.79	60.75
35-39	37.40	42.20	47.00	48.96	50.93	52.89	54.86	56.82	58.79	60.75
40-44	37.50	40.75	44.00	46.14	48.29	50.43	52.57	54.71	56.86	59.00
45-49	36.20	39.10	42.00	43.96	45.93	47.89	49.86	51.82	53.79	55.75
50-54	33.00	36.50	40.00	41.50	43.00	44.50	46.00	47.50	49.00	50.50
55-59	27.00	30.50	34.00	34.93	35.86	36.79	37.71	38.64	39.57	40.50
60-64	20.00	21.00	22.00	22.46	22.93	23.39	23.86	24.32	24.79	25.25
65-69	14.00	14.50	15.00	14.82	14.64	14.46	14.29	14.11	13.93	13.75
70-74	10.00	10.00	10.00	9.79	9.57	9.36	9.14	8.93	8.71	8.50
75-79	8.00	8.00	8.00	7.71	7.43	7.14	6.86	6.57	6.29	6.00
80 y más/and over	6.00	6.00	6.00	5.64	5.29	4.93	4.57	4.21	3.86	3.50

^a Tasas refinadas de actividad./Refined activity rates.

Cuadro 18g/Table 18g
**BRASIL: INDICADORES DEMOGRÁFICOS DE LA POBLACIÓN
ECONÓMICAMENTE ACTIVA TOTAL, URBANA Y RURAL**
**BRAZIL: DEMOGRAPHIC INDICATORS OF THE TOTAL URBAN AND
RURAL ECONOMICALLY ACTIVE POPULATION**
(Período/Period 1980-2025)

Indicadores demográficos/ Demographic Indicators	Años / Years									
	1980	1985	1990	1995	2000	2005	2010	2015	2020	2025
POBLACIÓN TOTAL/ TOTAL POPULATION										
Tasa bruta de actividad (por cien)/ Gross activity rate (per cent)										
Ambos sexos/Both sexes	40.60	41.82	43.12	44.46	45.88	47.19	48.32	49.26	49.98	50.37
Hombres/Males	56.07	57.01	58.11	58.76	59.45	59.97	60.28	60.37	60.19	59.59
Mujeres/Females	25.14	26.67	28.18	30.23	32.39	34.48	36.43	38.23	39.87	41.24
Tasa refinada de actividad (por cien)/ Refined activity rate (per cent)										
Ambos sexos/Both sexes	54.98	55.85	56.33	56.79	57.56	58.24	58.75	59.06	59.19	59.16
Hombres/Males	76.11	76.34	76.14	75.30	74.85	74.29	73.59	72.67	71.56	70.28
Mujeres/Females	33.98	35.52	36.71	38.49	40.49	42.40	44.12	45.66	47.02	48.24
Número bruto de años de vida activa/ Gross years of active life										
Ambos sexos/Both sexes	35.78	35.99	36.16	36.33	36.55	36.81	37.12	37.45	37.81	38.18
Hombres/Males	51.48	51.21	50.97	50.08	49.27	48.50	47.79	47.11	46.46	45.84
Mujeres/Females	20.44	21.13	21.74	22.94	24.19	25.47	26.77	28.09	29.41	30.74
POBLACIÓN URBANA/ URBAN POPULATION										
Tasa bruta de actividad (por cien)/ Gross activity rate (per cent)										
Ambos sexos/Both sexes	40.32	41.54	42.76	44.22	45.76	47.16	48.35	49.33	50.10	50.53
Hombres/Males	54.42	55.74	57.09	57.88	58.70	59.31	59.68	59.78	59.62	59.04
Mujeres/Females	26.74	27.87	28.96	31.07	33.29	35.43	37.41	39.24	40.91	42.32
Tasa refinada de actividad (por cien)/ Refined activity rate (per cent)										
Ambos sexos/Both sexes	53.19	54.23	54.80	55.60	56.65	57.54	58.21	58.66	58.90	58.96
Hombres/Males	72.31	73.27	73.65	73.23	73.10	72.80	72.28	71.49	70.47	69.27
Mujeres/Females	35.05	36.15	36.89	38.82	40.97	42.99	44.79	46.41	47.84	49.13
Número bruto de años de vida activa/ Gross years of active life										
Ambos sexos/Both sexes	33.46	33.77	34.08	34.57	35.06	35.55	36.03	36.52	37.00	37.48
Hombres/Males	47.46	47.68	47.89	47.37	46.85	46.33	45.82	45.30	44.78	44.26
Mujeres/Females	20.56	20.92	21.28	22.67	24.07	25.47	26.87	28.27	29.67	31.07
POBLACIÓN RURAL/ RURAL POPULATION										
Tasa bruta de actividad (por cien)/ Gross activity rate (per cent)										
Ambos sexos/Both sexes	41.18	42.51	44.19	45.30	46.38	47.33	48.17	48.83	49.27	49.30
Hombres/Males	59.29	59.95	60.95	61.62	62.27	62.77	63.16	63.39	63.38	62.87
Mujeres/Females	21.65	23.53	25.72	27.09	28.44	29.71	30.89	31.93	32.80	33.39
Tasa refinada de actividad (por cien)/ Refined activity rate (per cent)										
Ambos sexos/Both sexes	58.98	60.16	61.19	61.28	61.55	61.67	61.68	61.48	61.07	60.47
Hombres/Males	83.98	83.88	83.44	82.44	81.74	80.95	80.10	79.08	77.88	76.50
Mujeres/Females	31.40	33.73	36.07	37.11	38.22	39.18	40.01	40.64	41.07	41.35
Número bruto de años de vida activa/ Gross years of active life										
Ambos sexos/Both sexes	40.31	41.20	42.08	42.16	42.20	42.23	42.23	42.22	42.19	42.16
Hombres/Males	58.63	58.61	58.59	57.94	57.29	56.64	55.99	55.34	54.69	54.04
Mujeres/Females	19.83	21.46	23.10	23.78	24.45	25.13	25.80	26.48	27.15	27.83

Cuadro 19a/Table 19a
**COLOMBIA: PROYECCIÓN DE LA POBLACIÓN ECONÓMICAMENTE ACTIVA TOTAL
 SEGÚN SEXO Y GRUPOS QUINQUENALES DE EDAD**
**COLOMBIA: PROJECTION OF THE TOTAL ECONOMICALLY ACTIVE POPULATION
 BY SEX AND QUINQUENNIAL AGE GROUPS**
 (Período/Period 1980-2025)

Sexo y grupos de edad/ Sex and age groups	Población / Population				
	1980	1985	1990	1995	2000
Ambos sexos/ Both sexes					
Total	8 834 222	10 234 303	11 972 650	13 803 015	15 715 333
10-14	443 410	412 882	415 305	392 872	338 463
15-19	1 170 987	1 208 260	1 088 956	1 213 516	1 282 654
20-24	1 445 629	1 622 038	1 912 875	1 823 634	2 151 497
25-29	1 427 069	1 698 206	2 064 538	2 385 005	2 224 040
30-34	1 111 758	1 415 392	1 716 816	2 093 760	2 424 432
35-39	823 475	1 081 680	1 389 969	1 694 922	2 077 424
40-44	640 525	784 312	1 046 054	1 353 120	1 659 190
45-49	520 017	602 738	749 746	1 004 122	1 303 375
50-54	417 844	471 502	553 927	690 298	926 643
55-59	329 326	357 944	405 564	473 744	587 660
60-64	221 155	260 379	280 022	310 388	354 943
65-69	147 145	161 662	182 725	189 950	203 182
70-74	81 605	91 713	94 623	103 782	104 234
75-79	36 334	42 386	45 528	45 899	49 019
80 y más/and over	17 942	23 209	26 001	28 005	28 578
Hombres/Males					
Total	6 237 822	6 947 539	7 936 358	8 961 177	10 009 391
10-14	311 134	271 241	270 003	252 489	214 449
15-19	815 533	822 099	726 101	793 188	821 943
20-24	968 999	1 063 663	1 216 447	1 126 489	1 296 440
25-29	958 909	1 089 023	1 302 538	1 478 479	1 355 584
30-34	774 920	933 890	1 111 180	1 333 293	1 517 551
35-39	589 186	733 940	914 705	1 092 053	1 315 020
40-44	463 787	547 777	705 690	883 119	1 058 222
45-49	385 043	431 074	523 744	677 141	850 044
50-54	316 289	344 075	395 026	481 528	624 979
55-59	255 014	266 764	295 013	338 079	411 797
60-64	174 658	198 163	209 134	227 700	256 926
65-69	116 817	123 371	138 555	142 415	150 880
70-74	64 699	71 573	73 335	79 333	78 104
75-79	28 461	33 148	35 318	35 062	36 563
80 y más/and over	14 372	17 738	19 568	20 809	20 890
Mujeres/Females					
Total	2 596 400	3 286 764	4 036 291	4 841 839	5 705 941
10-14	132 276	141 641	145 302	140 383	124 014
15-19	355 454	386 161	362 855	420 328	460 710
20-24	476 630	558 375	696 428	697 145	855 057
25-29	468 160	609 182	762 000	906 526	868 456
30-34	336 838	481 502	605 636	760 466	906 882
35-39	234 289	347 740	475 263	602 869	762 404
40-44	176 739	236 536	340 365	470 001	600 968
45-49	134 974	171 664	226 003	326 981	453 331
50-54	101 555	127 427	158 900	208 771	301 664
55-59	74 311	91 180	110 551	135 664	175 862
60-64	46 497	62 216	70 888	82 688	98 017
65-69	30 328	38 291	44 170	47 535	52 302
70-74	16 906	20 140	21 288	24 449	26 130
75-79	7 874	9 238	10 210	10 837	12 455
80 y más/and over	3 570	5 471	6 433	7 196	7 689

Cuadro 19a (conclusión)/Table 19a (concluded)
COLOMBIA: PROYECCIÓN DE LA POBLACIÓN ECONÓMICAMENTE ACTIVA TOTAL
SEGÚN SEXO Y GRUPOS QUINQUENALES DE EDAD
COLOMBIA: PROJECTION OF THE TOTAL ECONOMICALLY ACTIVE POPULATION
BY SEX AND QUINQUENNIAL AGE GROUPS
(Período/Period 1980-2025)

Sexo y grupos de edad/ Sex and age groups	Población / Population				
	2005	2010	2015	2020	2025
Ambos sexos/ Both sexes					
Total	17 665 912	19 528 416	21 240 419	22 740 713	23 996 907
10-14	299 542	257 412	217 673	178 441	140 339
15-19	1 245 791	1 258 362	1 252 904	1 251 478	1 244 235
20-24	2 398 301	2 449 000	2 595 713	2 704 158	2 819 399
25-29	2 573 305	2 813 418	2 817 236	2 930 028	2 996 354
30-34	2 259 996	2 619 460	2 866 871	2 869 820	2 983 907
35-39	2 414 762	2 255 811	2 623 996	2 879 163	2 887 053
40-44	2 043 305	2 385 109	2 234 297	2 608 066	2 869 744
45-49	1 602 072	1 977 516	2 312 740	2 167 744	2 533 521
50-54	1 204 530	1 482 268	1 831 766	2 143 457	2 008 496
55-59	785 484	1 016 895	1 246 835	1 535 140	1 789 607
60-64	431 134	564 219	715 294	858 802	1 035 617
65-69	223 764	261 289	327 751	396 791	453 871
70-74	107 142	112 629	124 483	146 286	163 779
75-79	47 628	46 968	46 758	47 944	51 038
80 y más/and over	29 155	28 060	26 102	23 396	19 948
Hombres/Males					
Total	11 044 117	12 004 857	12 852 417	13 543 748	14 059 757
10-14	186 771	157 481	130 082	103 354	77 664
15-19	781 250	772 206	752 297	735 237	715 112
20-24	1 412 923	1 410 861	1 465 424	1 498 278	1 535 424
25-29	1 546 320	1 668 385	1 646 969	1 689 827	1 705 398
30-34	1 390 849	1 589 191	1 716 078	1 692 391	1 734 422
35-39	1 499 873	1 375 207	1 574 428	1 701 267	1 677 229
40-44	1 277 804	1 460 806	1 340 627	1 537 237	1 662 545
45-49	1 020 512	1 234 489	1 413 181	1 296 527	1 487 164
50-54	786 767	946 923	1 148 271	1 316 479	1 208 514
55-59	534 113	671 999	808 377	979 123	1 120 955
60-64	307 877	392 638	485 308	572 425	679 155
65-69	165 279	191 836	236 306	280 702	316 804
70-74	78 611	80 965	87 148	97 466	102 265
75-79	34 336	32 482	30 716	29 076	26 454
80 y más/and over	20 832	19 387	17 205	14 357	10 651
Mujeres/Females					
Total	6 621 795	7 523 559	8 388 002	9 196 965	9 937 149
10-14	112 771	99 931	87 591	75 087	62 675
15-19	464 541	486 156	500 607	516 241	529 122
20-24	985 378	1 038 139	1 130 289	1 205 880	1 283 974
25-29	1 026 986	1 145 033	1 170 266	1 240 201	1 290 956
30-34	869 146	1 030 269	1 150 794	1 177 429	1 249 485
35-39	914 889	880 604	1 049 568	1 177 895	1 209 825
40-44	765 501	924 303	893 670	1 070 829	1 207 199
45-49	581 561	743 026	899 559	871 217	1 046 357
50-54	417 763	535 344	683 494	826 978	799 982
55-59	251 371	344 896	438 459	556 017	668 651
60-64	123 257	171 581	229 986	286 378	356 462
65-69	58 485	69 453	91 445	116 089	137 067
70-74	28 531	31 664	37 334	48 820	61 513
75-79	13 292	14 486	16 042	18 868	24 583
80 y más/and over	8 323	8 673	8 897	9 039	9 297

Cuadro 19b/Table 19b
**COLOMBIA: PROYECCIÓN DE LA POBLACIÓN ECONÓMICAMENTE ACTIVA URBANA
 SEGÚN SEXO Y GRUPOS QUINQUENALES DE EDAD**
**COLOMBIA: PROJECTION OF THE URBAN ECONOMICALLY ACTIVE POPULATION
 BY SEX AND QUINQUENNIAL AGE GROUPS**
 (Período/Period 1980-2025)

Sexo y grupos de edad/ Sex and age groups	Población / Population				
	1980	1985	1990	1995	2000
Ambos sexos/ Both sexes					
Total	5 662 430	6 786 595	8 319 360	9 965 522	11 720 709
10-14	185 551	178 688	190 754	190 910	173 300
15-19	679 827	696 307	659 375	769 391	847 731
20-24	979 524	1 107 168	1 363 054	1 350 568	1 647 220
25-29	1 011 979	1 243 582	1 556 212	1 847 307	1 764 850
30-34	775 765	1 030 538	1 287 524	1 613 835	1 915 103
35-39	559 416	767 551	1 019 486	1 281 060	1 612 451
40-44	421 846	536 880	743 387	995 142	1 257 327
45-49	331 938	397 803	515 679	717 534	963 385
50-54	256 439	299 651	368 778	479 309	668 178
55-59	193 504	215 686	257 796	316 013	409 033
60-64	122 888	148 348	168 230	195 887	234 108
65-69	78 280	88 781	105 348	114 661	127 907
70-74	41 094	46 278	50 023	57 297	59 839
75-79	17 055	19 505	22 117	23 451	26 208
80 y más/and over	7 324	9 829	11 597	13 157	14 067
Hombres/Males					
Total	3 717 090	4 365 316	5 244 588	6 177 365	7 153 768
10-14	112 912	106 232	113 456	113 641	103 015
15-19	410 342	419 255	390 397	448 546	486 824
20-24	596 361	672 562	806 911	781 117	934 933
25-29	633 478	752 505	931 695	1 092 625	1 031 478
30-34	510 866	650 002	799 375	989 625	1 158 397
35-39	381 578	503 537	649 168	800 246	991 739
40-44	292 220	365 415	488 050	631 899	780 732
45-49	237 011	279 377	352 588	472 477	612 593
50-54	188 113	215 599	257 826	326 579	438 825
55-59	145 678	158 863	184 003	220 229	279 004
60-64	95 378	112 728	124 399	141 299	165 709
65-69	61 435	67 953	79 787	85 542	94 171
70-74	32 383	37 212	39 646	44 458	45 144
75-79	13 388	16 152	18 033	18 698	20 254
80 y más/and over	5 947	7 925	9 252	10 384	10 950
Mujeres/Females					
Total	1 945 341	2 421 280	3 074 772	3 788 157	4 566 941
10-14	72 639	72 456	77 298	77 269	70 285
15-19	269 485	277 052	268 977	320 845	360 907
20-24	383 163	434 606	556 142	569 450	712 287
25-29	378 501	491 077	624 517	754 682	733 372
30-34	264 898	380 536	488 149	624 211	756 707
35-39	177 839	264 014	370 319	480 814	620 712
40-44	129 625	171 466	255 337	363 243	476 595
45-49	94 927	118 426	163 090	245 057	350 792
50-54	68 326	84 053	110 952	152 730	229 354
55-59	47 827	56 823	73 793	95 784	130 029
60-64	27 511	35 620	43 831	54 588	68 400
65-69	16 845	20 828	25 561	29 118	33 736
70-74	8 711	9 066	10 377	12 839	14 695
75-79	3 666	3 353	4 084	4 753	5 955
80 y más/and over	1 377	1 904	2 345	2 773	3 117

Cuadro 19b (conclusión)/Table 19b (concluded)
**COLOMBIA: PROYECCIÓN DE LA POBLACIÓN ECONÓMICAMENTE ACTIVA URBANA
 SEGÚN SEXO Y GRUPOS QUINQUENALES DE EDAD**
**COLOMBIA: PROJECTION OF THE URBAN ECONOMICALLY ACTIVE POPULATION
 BY SEX AND QUINQUENNIAL AGE GROUPS**
 (Período/Period 1980-2025)

Sexo y grupos de edad/ Sex and age groups	Población / Population				
	2005	2010	2015	2020	2025
Ambos sexos/ Both sexes					
Total	13 558 780	15 360 084	17 061 582	18 602 672	19 943 580
10-14	160 922	144 489	127 092	107 904	87 504
15-19	855 029	893 366	916 506	939 888	956 138
20-24	1 889 933	1 979 014	2 143 235	2 274 322	2 408 659
25-29	2 086 305	2 324 825	2 367 249	2 498 112	2 586 878
30-34	1 824 686	2 156 164	2 400 015	2 438 247	2 567 638
35-39	1 919 273	1 831 024	2 169 178	2 418 275	2 458 471
40-44	1 589 847	1 899 716	1 816 273	2 157 854	2 410 649
45-49	1 219 554	1 544 715	1 847 736	1 766 094	2 098 903
50-54	897 933	1 137 213	1 440 683	1 722 600	1 644 331
55-59	568 015	760 433	959 438	1 210 728	1 441 692
60-64	295 795	401 272	525 099	647 872	799 835
65-69	146 322	176 826	228 799	284 750	333 578
70-74	63 697	69 030	78 246	93 898	106 771
75-79	26 522	27 120	27 841	29 238	31 643
80 y más/and over	14 946	14 877	14 190	12 891	10 890
Hombres/Males					
Total	8 150 211	9 106 227	9 981 719	10 735 110	11 342 709
10-14	95 432	85 390	74 715	62 903	50 317
15-19	482 605	495 670	499 749	503 543	503 029
20-24	1 054 751	1 085 871	1 158 225	1 211 744	1 266 509
25-29	1 207 588	1 333 568	1 343 613	1 403 395	1 438 309
30-34	1 088 548	1 271 965	1 400 864	1 405 557	1 462 086
35-39	1 160 565	1 088 903	1 272 204	1 399 344	1 400 935
40-44	968 897	1 135 224	1 064 654	1 244 207	1 367 939
45-49	757 031	939 898	1 100 948	1 030 645	1 203 029
50-54	569 871	705 338	876 735	1 027 256	960 963
55-59	374 868	486 855	602 336	747 807	874 707
60-64	205 619	270 653	344 076	416 055	504 429
65-69	106 785	127 868	161 901	196 990	226 925
70-74	46 604	48 943	53 312	59 753	61 940
75-79	19 633	19 035	18 261	17 254	15 132
80 y más/and over	11 413	11 044	10 126	8 654	6 458
Mujeres/Females					
Total	5 408 569	6 253 858	7 079 863	7 867 562	8 600 871
10-14	65 489	59 099	52 377	45 000	37 187
15-19	372 424	397 696	416 756	436 345	453 110
20-24	835 182	893 143	985 010	1 062 577	1 142 150
25-29	878 717	991 257	1 023 636	1 094 717	1 148 569
30-34	736 137	884 199	999 151	1 032 689	1 105 552
35-39	758 709	742 121	896 974	1 018 931	1 057 535
40-44	620 950	764 492	751 619	913 647	1 042 710
45-49	462 522	604 816	746 788	735 449	895 874
50-54	328 062	431 875	563 948	695 344	683 367
55-59	193 147	273 578	357 102	462 921	566 985
60-64	90 176	130 619	181 023	231 817	295 406
65-69	39 537	48 958	66 898	87 760	106 653
70-74	17 093	20 086	24 934	34 144	44 831
75-79	6 889	8 085	9 580	11 984	16 511
80 y más/and over	3 533	3 832	4 064	4 237	4 432

Cuadro 19c/Table 19c
**COLOMBIA: PROYECCIÓN DE LA POBLACIÓN ECONÓMICAMENTE ACTIVA RURAL
 SEGÚN SEXO Y GRUPOS QUINQUENALES DE EDAD**
**COLOMBIA: PROJECTION OF THE RURAL ECONOMICALLY ACTIVE POPULATION
 BY SEX AND QUINQUENNIAL AGE GROUPS**
 (Período/Period 1980-2025)

Sexo y grupos de edad/ Sex and age groups	Población / Population				
	1980	1985	1990	1995	2000
Ambos sexos/ Both sexes					
Total	3 171 792	3 447 708	3 653 290	3 837 494	3 994 624
10-14	257 859	234 193	224 551	201 962	165 163
15-19	491 160	511 953	429 582	444 125	434 923
20-24	466 105	514 870	549 821	473 066	504 277
25-29	415 090	454 624	508 326	537 698	459 191
30-34	335 994	384 854	429 292	479 925	509 329
35-39	264 059	314 129	370 482	413 861	464 973
40-44	218 679	247 432	302 667	357 978	401 863
45-49	188 079	204 934	234 068	286 588	339 990
50-54	161 404	171 850	185 149	210 990	258 464
55-59	135 821	142 257	147 768	157 731	178 627
60-64	98 267	112 031	111 792	114 501	120 835
65-69	68 865	72 881	77 377	75 289	75 275
70-74	40 511	45 436	44 600	46 485	44 395
75-79	19 280	22 881	23 411	22 448	22 810
80 y más/and over	10 619	13 380	14 405	14 848	14 511
Hombres/Males					
Total	2 520 732	2 582 223	2 691 771	2 783 812	2 855 624
10-14	198 222	165 008	156 547	138 849	111 434
15-19	405 191	402 844	335 704	344 642	335 120
20-24	372 638	391 101	409 535	345 372	361 506
25-29	325 431	336 518	370 843	385 854	324 106
30-34	264 054	283 888	311 804	343 669	359 154
35-39	207 609	230 403	265 538	291 807	323 281
40-44	171 566	182 362	217 640	251 219	277 490
45-49	148 032	151 697	171 155	204 664	237 451
50-54	128 176	128 476	137 200	154 949	186 154
55-59	109 336	107 901	111 010	117 850	132 794
60-64	79 280	85 435	84 735	86 401	91 217
65-69	55 383	55 418	58 768	56 873	56 708
70-74	32 317	34 361	33 689	34 875	32 960
75-79	15 072	16 996	17 285	16 364	16 310
80 y más/and over	8 425	9 813	10 316	10 425	9 939
Mujeres/Females					
Total	651 059	865 485	961 519	1 053 682	1 139 000
10-14	59 637	69 185	68 003	63 113	53 729
15-19	85 969	109 109	93 878	99 484	99 803
20-24	93 467	123 769	140 286	127 694	142 770
25-29	89 659	118 106	137 483	151 844	135 085
30-34	71 940	100 966	117 487	136 256	150 175
35-39	56 450	83 726	104 945	122 055	141 693
40-44	47 113	65 070	85 028	106 758	124 373
45-49	40 047	53 238	62 912	81 924	102 539
50-54	33 229	43 374	47 948	56 041	72 310
55-59	26 485	34 357	36 758	39 880	45 833
60-64	18 986	26 596	27 057	28 100	29 618
65-69	13 482	17 463	18 609	18 416	18 566
70-74	8 194	11 074	10 910	11 610	11 435
75-79	4 207	5 885	6 126	6 084	6 501
80 y más/and over	2 194	3 567	4 088	4 423	4 572

Cuadro 19c (conclusión)/Table 19c (concluded)
**COLOMBIA: PROYECCIÓN DE LA POBLACIÓN ECONÓMICAMENTE ACTIVA RURAL
 SEGÚN SEXO Y GRUPOS QUINQUENALES DE EDAD**
**COLOMBIA: PROJECTION OF THE RURAL ECONOMICALLY ACTIVE POPULATION
 BY SEX AND QUINQUENNIAL AGE GROUPS**
 (Período/Period 1980-2025)

Sexo y grupos de edad/ Sex and age groups	Población / Population				
	2005	2010	2015	2020	2025
Ambos sexos/ Both sexes					
Total	4 107 132	4 168 332	4 178 837	4 138 041	4 053 327
10-14	138 620	112 923	90 581	70 537	52 835
15-19	390 762	364 996	336 398	311 590	288 096
20-24	508 368	469 986	452 477	429 837	410 740
25-29	487 000	488 593	449 986	431 916	409 476
30-34	435 310	463 296	466 857	431 573	416 269
35-39	495 489	424 787	454 818	460 888	428 583
40-44	453 458	485 393	418 024	450 213	459 096
45-49	382 519	432 801	465 004	401 650	434 618
50-54	306 597	345 055	391 083	420 857	364 166
55-59	217 468	256 462	287 397	324 412	347 915
60-64	135 339	162 947	190 195	210 930	235 782
65-69	77 442	84 463	98 952	112 041	120 293
70-74	43 445	43 600	46 237	52 388	57 008
75-79	21 107	19 848	18 917	18 706	19 394
80 y más/and over	14 209	13 183	11 911	10 505	9 058
Hombres/Males					
Total	2 893 906	2 898 631	2 870 698	2 808 638	2 717 048
10-14	91 339	72 091	55 367	40 450	27 347
15-19	298 645	276 536	252 548	231 694	212 084
20-24	358 172	324 990	307 198	286 534	268 915
25-29	338 731	334 817	303 356	286 432	267 088
30-34	302 301	317 227	315 214	286 834	272 336
35-39	339 308	286 303	302 224	301 923	276 293
40-44	308 907	325 582	275 973	293 031	294 606
45-49	263 481	294 591	312 233	265 882	284 135
50-54	216 896	241 585	271 536	289 223	247 551
55-59	159 244	185 144	206 041	231 316	246 249
60-64	102 258	121 985	141 232	156 369	174 726
65-69	58 494	63 968	74 405	83 712	89 879
70-74	32 007	32 022	33 837	37 713	40 325
75-79	14 703	13 447	12 455	11 823	11 322
80 y más/and over	9 419	8 342	7 078	5 703	4 192
Mujeres/Females					
Total	1 213 226	1 269 701	1 308 139	1 329 403	1 336 278
10-14	47 281	40 832	35 214	30 087	25 487
15-19	92 117	88 460	83 850	79 896	76 013
20-24	150 196	144 996	145 279	143 303	141 824
25-29	148 269	153 776	146 630	145 484	142 388
30-34	133 009	146 070	151 642	144 739	143 933
35-39	156 180	138 484	152 594	158 964	152 289
40-44	144 551	159 810	142 050	157 182	164 490
45-49	119 038	138 210	152 771	135 768	150 483
50-54	89 701	103 469	119 547	131 634	116 614
55-59	58 224	71 318	81 356	93 096	101 666
60-64	33 081	40 962	48 963	54 561	61 056
65-69	18 948	20 494	24 546	28 329	30 414
70-74	11 438	11 578	12 400	14 676	16 683
75-79	6 403	6 401	6 461	6 884	8 073
80 y más/and over	4 790	4 841	4 833	4 802	4 866

Cuadro 19d/Table 19d
**COLOMBIA: PROYECCIÓN DE LA TASA DE ACTIVIDAD TOTAL
 SEGÚN SEXO Y GRUPOS QUINQUENALES DE EDAD**
**COLOMBIA: PROJECTION OF THE TOTAL ACTIVITY RATE ACCORDING TO
 SEX AND QUINQUENNIAL AGE GROUPS**
 (Período/Period 1980-2025)

Sexo y grupos de edad/ Sex and age groups	Tasas de actividad / Activity rates									
	1980	1985	1990	1995	2000	2005	2010	2015	2020	2025
Ambos sexos/ Both sexes										
Total^a	45.27	46.82	48.74	50.33	52.18	53.92	55.32	56.31	56.93	57.23
10-14	12.29	12.61	11.34	10.12	8.95	7.82	6.74	5.71	4.71	3.74
15-19	36.71	33.88	33.68	33.51	33.38	33.26	33.17	33.12	33.09	33.09
20-24	54.43	52.03	54.79	57.60	60.50	63.45	66.43	69.45	72.50	75.58
25-29	64.90	65.98	67.96	69.88	71.81	73.78	75.75	77.68	79.60	81.52
30-34	64.91	66.61	68.56	70.57	72.53	74.47	76.45	78.41	80.33	82.23
35-39	63.90	65.42	67.18	69.27	71.44	73.55	75.63	77.76	79.86	81.91
40-44	61.54	63.38	65.16	67.08	69.34	71.68	73.96	76.22	78.51	80.78
45-49	58.74	60.51	62.73	64.47	66.36	68.60	70.91	73.17	75.40	77.67
50-54	54.77	56.12	58.09	60.08	61.64	63.34	65.39	67.53	69.60	71.66
55-59	49.68	50.12	51.10	52.39	53.74	54.70	55.81	57.26	58.79	60.28
60-64	42.82	43.07	42.58	42.27	42.24	42.26	41.94	41.74	41.83	41.97
65-69	35.92	35.92	34.27	32.53	30.97	29.64	28.36	26.83	25.39	24.17
70-74	28.55	27.56	25.52	23.38	21.25	19.28	17.48	15.72	13.84	12.06
75-79	21.51	20.28	18.34	16.36	14.40	12.51	10.77	9.16	7.58	6.00
80 y más/and over	14.17	14.32	12.55	10.90	9.35	7.88	6.48	5.17	3.94	2.77
Hombres/Males										
Total^a	64.82	64.54	65.65	66.43	67.59	68.56	69.16	69.30	68.96	68.24
10-14	17.04	16.35	14.53	12.80	11.15	9.59	8.11	6.70	5.35	4.06
15-19	50.77	45.70	44.48	43.30	42.18	41.12	40.10	39.14	38.24	37.39
20-24	73.16	68.20	69.53	70.94	72.45	74.05	75.73	77.48	79.30	81.17
25-29	88.56	85.81	86.44	87.12	87.84	88.59	89.36	90.16	90.98	91.82
30-34	91.92	90.23	90.75	91.30	91.87	92.46	93.06	93.68	94.31	94.94
35-39	92.60	91.04	91.48	91.94	92.43	92.92	93.43	93.94	94.46	94.99
40-44	91.71	90.32	90.72	91.14	91.58	92.03	92.50	92.98	93.46	93.95
45-49	90.91	89.65	89.95	90.26	90.60	90.95	91.31	91.68	92.06	92.44
50-54	87.07	86.10	86.32	86.57	86.85	87.14	87.46	87.80	88.15	88.51
55-59	80.70	78.92	78.71	78.54	78.43	78.37	78.36	78.38	78.45	78.55
60-64	71.55	69.40	67.94	66.50	65.08	63.69	62.33	61.00	59.70	58.43
65-69	61.47	58.72	55.89	53.07	50.29	47.55	44.85	42.18	39.54	36.94
70-74	50.26	47.16	43.30	39.45	35.64	31.87	28.13	24.43	20.76	17.14
75-79	38.85	35.85	32.02	28.26	24.59	20.99	17.48	14.03	10.65	7.33
80 y más/and over	24.24	24.70	21.75	18.90	16.16	13.51	10.94	8.46	6.05	3.71
Mujeres/Females										
Total^a	26.25	29.63	32.36	34.75	37.28	39.76	41.93	43.75	45.29	46.59
10-14	7.42	8.76	8.05	7.36	6.67	5.99	5.33	4.68	4.04	3.41
15-19	22.45	21.86	22.66	23.49	24.32	25.17	26.03	26.90	27.77	28.65
20-24	35.79	35.84	39.99	44.17	48.40	52.65	56.93	61.22	65.52	69.83
25-29	41.95	46.69	49.76	52.83	55.89	58.95	61.98	65.00	68.01	71.01
30-34	38.73	44.18	47.33	50.48	53.63	56.79	59.94	63.08	66.22	69.35
35-39	35.91	41.05	44.45	47.89	51.34	54.81	58.29	61.78	65.28	68.78
40-44	33.03	37.49	41.14	44.84	48.58	52.36	56.16	60.00	63.84	67.70
45-49	29.23	33.32	36.88	40.50	44.19	47.93	51.72	55.55	59.41	63.29
50-54	25.41	28.93	32.03	35.23	38.49	41.82	45.22	48.66	52.14	55.65
55-59	21.42	24.24	26.39	28.63	30.94	33.32	35.76	38.26	40.79	43.37
60-64	17.07	19.50	20.26	21.10	22.00	22.96	23.98	25.05	26.17	27.32
65-69	13.81	15.96	15.48	15.06	14.69	14.36	14.07	13.83	13.61	13.43
70-74	10.76	11.13	10.57	10.07	9.63	9.23	8.88	8.58	8.31	8.08
75-79	8.23	7.93	7.40	6.92	6.50	6.12	5.79	5.50	5.25	5.02
80 y más/and over	5.30	6.06	5.49	4.90	4.36	3.86	3.39	2.95	2.54	2.15

^a Tasas refinadas de actividad./Refined activity rates.

Cuadro 19e/Table 19e
**COLOMBIA: PROYECCIÓN DE LA TASA DE ACTIVIDAD URBANA
 SEGÚN SEXO Y GRUPOS QUINQUENALES DE EDAD**
**COLOMBIA: PROJECTION OF THE URBAN ACTIVITY RATE ACCORDING TO
 SEX AND QUINQUENNIAL AGE GROUPS**
 (Período/Period 1980-2025)

Sexo y grupos de edad/ Sex and age groups	Tasas de actividad / Activity rates									
	1980	1985	1990	1995	2000	2005	2010	2015	2020	2025
Ambos sexos/ Both sexes										
Total^a	43.94	45.36	47.88	49.89	52.01	54.00	55.59	56.72	57.45	57.85
10-14	8.32	8.73	8.02	7.30	6.58	5.86	5.14	4.42	3.70	2.98
15-19	32.10	28.96	29.27	29.57	29.86	30.14	30.40	30.66	30.90	31.15
20-24	53.16	49.59	52.99	56.38	59.78	63.16	66.50	69.84	73.16	76.48
25-29	66.38	66.77	68.89	70.94	72.96	75.00	77.03	79.01	80.97	82.92
30-34	66.37	67.55	69.63	71.76	73.80	75.81	77.84	79.85	81.79	83.72
35-39	65.06	66.09	68.06	70.33	72.64	74.86	77.03	79.23	81.39	83.49
40-44	62.01	63.39	65.50	67.71	70.22	72.75	75.19	77.59	79.99	82.36
45-49	58.08	59.49	62.17	64.32	66.56	69.09	71.66	74.13	76.54	78.96
50-54	52.24	53.36	55.95	58.51	60.56	62.69	65.11	67.56	69.90	72.20
55-59	45.42	45.30	47.09	49.10	51.10	52.64	54.25	56.14	58.04	59.85
60-64	37.01	36.86	37.12	37.50	38.08	38.64	38.82	39.06	39.52	39.98
65-69	29.67	29.60	28.65	27.57	26.60	25.79	24.97	23.86	22.80	21.88
70-74	22.22	20.80	19.51	18.09	16.60	15.20	13.90	12.56	11.10	9.66
75-79	15.51	13.88	12.82	11.66	10.44	9.21	8.03	6.91	5.76	4.56
80 y más/and over	8.88	8.96	8.02	7.11	6.22	5.32	4.42	3.54	2.69	1.85
Hombres/Males										
Total^a	61.55	62.08	63.96	65.29	66.80	68.09	68.94	69.25	69.05	68.45
10-14	10.30	10.50	9.61	8.72	7.83	6.94	6.06	5.17	4.28	3.39
15-19	41.23	37.00	36.53	36.07	35.60	35.13	34.67	34.20	33.73	33.27
20-24	68.47	63.00	65.23	67.47	69.70	71.93	74.17	76.40	78.63	80.87
25-29	88.17	85.50	86.42	87.34	88.27	89.19	90.11	91.03	91.96	92.88
30-34	92.50	91.00	91.66	92.31	92.97	93.62	94.28	94.93	95.59	96.24
35-39	93.50	92.00	92.53	93.07	93.60	94.13	94.67	95.20	95.73	96.27
40-44	92.33	91.00	91.51	92.02	92.53	93.04	93.56	94.07	94.58	95.09
45-49	91.17	90.00	90.41	90.82	91.23	91.64	92.06	92.47	92.88	93.29
50-54	85.47	85.00	85.46	85.91	86.37	86.82	87.28	87.73	88.19	88.64
55-59	76.83	75.00	75.34	75.69	76.03	76.38	76.72	77.07	77.41	77.76
60-64	65.70	63.80	62.76	61.71	60.67	59.62	58.58	57.53	56.49	55.44
65-69	54.60	52.60	50.27	47.93	45.60	43.27	40.93	38.60	36.27	33.93
70-74	42.57	40.00	36.67	33.33	30.00	26.67	23.33	20.00	16.67	13.33
75-79	30.93	28.50	25.61	22.72	19.83	16.94	14.06	11.17	8.28	5.39
80 y más/and over	16.97	18.00	16.11	14.22	12.33	10.44	8.56	6.67	4.78	2.89
Mujeres/Females										
Total^a	28.41	30.53	33.51	36.03	38.62	41.16	43.36	45.20	46.73	48.04
10-14	6.40	7.00	6.44	5.89	5.33	4.78	4.22	3.67	3.11	2.56
15-19	24.00	21.80	22.71	23.62	24.53	25.44	26.36	27.27	28.18	29.09
20-24	39.43	37.30	41.66	46.01	50.37	54.72	59.08	63.43	67.79	72.14
25-29	46.96	49.99	52.88	55.77	58.66	61.55	64.44	67.33	70.22	73.11
30-34	42.97	46.90	49.97	53.03	56.10	59.17	62.23	65.30	68.37	71.43
35-39	39.37	43.00	46.50	50.00	53.50	57.00	60.50	64.00	67.50	71.00
40-44	35.63	38.50	42.44	46.39	50.33	54.28	58.22	62.17	66.11	70.06
45-49	30.47	33.06	37.11	41.16	45.21	49.26	53.30	57.35	61.40	65.45
50-54	25.23	27.30	31.04	34.79	38.53	42.28	46.02	49.77	53.51	57.26
55-59	20.23	21.50	24.33	27.17	30.00	32.83	35.67	38.50	41.33	44.17
60-64	14.72	15.78	17.19	18.61	20.02	21.43	22.85	24.26	25.67	27.09
65-69	11.13	12.20	12.23	12.27	12.30	12.33	12.37	12.40	12.43	12.47
70-74	8.00	7.00	7.00	7.00	7.00	7.00	7.00	7.00	7.00	7.00
75-79	5.50	4.00	4.00	4.00	4.00	4.00	4.00	4.00	4.00	4.00
80 y más/and over	2.90	2.90	2.69	2.48	2.27	2.06	1.84	1.63	1.42	1.21

^a Tasas refinadas de actividad./Refined activity rates.

Cuadro 19f/Table 19f
**COLOMBIA: PROYECCIÓN DE LA TASA DE ACTIVIDAD RURAL
 SEGÚN SEXO Y GRUPOS QUINQUENALES DE EDAD**
**COLOMBIA: PROJECTION OF THE RURAL ACTIVITY RATE ACCORDING TO
 SEX AND QUINQUENNIAL AGE GROUPS**
 (Período/Period 1980-2025)

Sexo y grupos de edad/ Sex and age groups	Tasas de actividad / Activity rates									
	1980	1985	1990	1995	2000	2005	2010	2015	2020	2025
Ambos sexos/ Both sexes										
Total^a	47.86	50.00	50.83	51.53	52.70	53.66	54.35	54.70	54.69	54.35
10-14	18.72	19.06	17.51	15.95	14.37	12.79	11.22	9.64	8.07	6.50
15-19	45.83	44.07	43.82	43.57	43.32	43.03	42.72	42.40	42.08	41.76
20-24	57.30	58.19	59.81	61.38	62.98	64.58	66.12	67.65	69.17	70.69
25-29	61.56	63.90	65.26	66.49	67.71	68.96	70.19	71.35	72.51	73.67
30-34	61.77	64.23	65.54	66.86	68.11	69.33	70.57	71.79	72.95	74.10
35-39	61.58	63.83	64.87	66.19	67.58	68.88	70.14	71.42	72.68	73.89
40-44	60.66	63.36	64.35	65.38	66.75	68.17	69.49	70.78	72.09	73.38
45-49	59.95	62.59	64.00	64.85	65.80	67.07	68.38	69.60	70.78	71.98
50-54	59.35	61.68	62.86	63.99	64.61	65.32	66.34	67.41	68.39	69.32
55-59	57.33	59.74	60.01	60.48	60.95	60.94	61.00	61.37	61.78	62.10
60-64	53.27	55.42	54.66	54.00	53.57	53.16	52.29	51.50	50.98	50.51
65-69	47.23	48.54	46.74	44.77	42.93	41.29	39.64	37.66	35.73	34.01
70-74	40.17	41.21	38.99	36.59	34.11	31.76	29.55	27.32	24.88	22.50
75-79	32.69	33.42	30.89	28.24	25.52	22.80	20.16	17.60	15.02	12.39
80 y más/and over	24.05	25.54	23.01	20.65	18.31	15.98	13.66	11.40	9.17	6.95
Hombres/Males										
Total^a	70.35	69.17	69.22	69.11	69.65	69.90	69.88	69.46	68.62	67.39
10-14	27.17	25.50	23.11	20.72	18.33	15.94	13.56	11.17	8.78	6.39
15-19	66.30	60.50	59.56	58.61	57.67	56.72	55.78	54.83	53.89	52.94
20-24	82.17	79.50	79.89	80.28	80.67	81.06	81.44	81.83	82.22	82.61
25-29	89.33	86.50	86.50	86.50	86.50	86.50	86.50	86.50	86.50	86.50
30-34	90.83	88.50	88.50	88.50	88.50	88.50	88.50	88.50	88.50	88.50
35-39	91.00	89.00	89.00	89.00	89.00	89.00	89.00	89.00	89.00	89.00
40-44	90.67	89.00	89.00	89.00	89.00	89.00	89.00	89.00	89.00	89.00
45-49	90.50	89.00	89.00	89.00	89.00	89.00	89.00	89.00	89.00	89.00
50-54	89.53	88.00	88.00	88.00	88.00	88.00	88.00	88.00	88.00	88.00
55-59	86.50	85.50	85.00	84.50	84.00	83.50	83.00	82.50	82.00	81.50
60-64	80.13	78.50	77.33	76.17	75.00	73.83	72.67	71.50	70.33	69.17
65-69	71.43	68.50	65.89	63.28	60.67	58.06	55.44	52.83	50.22	47.61
70-74	61.37	58.50	55.00	51.50	48.00	44.50	41.00	37.50	34.00	30.50
75-79	50.30	47.50	43.33	39.17	35.00	30.83	26.67	22.50	18.33	14.17
80 y más/and over	34.73	35.30	31.71	28.12	24.53	20.94	17.36	13.77	10.18	6.59
Mujeres/Females										
Total^a	21.39	27.36	29.16	30.82	32.73	34.52	36.06	37.30	38.27	39.01
10-14	9.20	11.90	11.24	10.58	9.92	9.26	8.60	7.94	7.28	6.62
15-19	18.67	22.00	22.53	23.07	23.60	24.13	24.67	25.20	25.73	26.27
20-24	25.97	31.50	34.50	37.50	40.50	43.50	46.50	49.50	52.50	55.50
25-29	28.92	36.63	39.25	41.88	44.50	47.13	49.75	52.38	55.00	57.63
30-34	28.41	36.26	38.81	41.36	43.91	46.46	49.01	51.56	54.11	56.65
35-39	28.13	35.90	38.47	41.05	43.62	46.19	48.77	51.34	53.91	56.49
40-44	27.51	35.06	37.66	40.25	42.85	45.44	48.04	50.64	53.23	55.83
45-49	26.67	33.91	36.28	38.66	41.03	43.40	45.77	48.15	50.52	52.89
50-54	25.80	32.70	34.59	36.47	38.36	40.25	42.13	44.02	45.91	47.79
55-59	23.97	30.70	31.79	32.87	33.96	35.05	36.13	37.22	38.31	39.39
60-64	22.20	28.50	28.50	28.50	28.50	28.50	28.50	28.50	28.50	28.50
65-69	19.75	25.22	24.37	23.52	22.68	21.83	20.98	20.13	19.28	18.44
70-74	17.00	21.50	20.53	19.57	18.60	17.63	16.67	15.70	14.73	13.77
75-79	14.50	18.00	17.07	16.13	15.20	14.27	13.33	12.40	11.47	10.53
80 y más/and over	11.03	14.50	13.60	12.70	11.80	10.90	10.00	9.10	8.20	7.30

^a Tasas refinadas de actividad./Refined activity rates.

Cuadro 19g/ Table 19g
**COLOMBIA: INDICADORES DEMOGRÁFICOS DE LA POBLACIÓN
ECONÓMICAMENTE ACTIVA TOTAL, URBANA Y RURAL**
**COLOMBIA: DEMOGRAPHIC INDICATORS OF THE TOTAL URBAN
AND RURAL ECONOMICALLY ACTIVE POPULATION**
(Período/Period 1980-2025)

Indicadores demográficos/ Demographic Indicators	Años / Years										
	1980	1985	1990	1995	2000	2005	2010	2015	2020	2025	
POBLACIÓN TOTAL/ TOTAL POPULATION											
Tasa bruta de actividad (por cien)/ Gross activity rate (per cent)											
Ambos sexos/Both sexes	33.31	34.71	37.07	39.32	41.55	43.67	45.46	46.88	47.92	48.62	
Hombres/Males	47.32	47.45	49.51	51.50	53.43	55.15	56.47	57.33	57.70	57.64	
Mujeres/Females	19.46	22.15	24.81	27.35	29.89	32.42	34.67	36.64	38.34	39.80	
Tasa refinada de actividad (por cien)/ Refined activity rate (per cent)											
Ambos sexos/Both sexes	45.27	46.82	48.74	50.33	52.18	53.92	55.32	56.31	56.93	57.23	
Hombres/Males	64.82	64.54	65.65	66.43	67.59	68.56	69.16	69.30	68.96	68.24	
Mujeres/Females	26.25	29.63	32.36	34.75	37.28	39.76	41.93	43.75	45.29	46.59	
Número bruto de años de vida activa/ Gross years of active life											
Ambos sexos/Both sexes	33.24	33.39	33.69	34.02	34.40	34.81	35.26	35.75	36.25	36.77	
Hombres/Males	50.54	48.91	48.19	47.51	46.86	46.24	45.66	45.10	44.57	44.07	
Mujeres/Females	17.33	19.15	20.39	21.67	22.98	24.32	25.67	27.05	28.44	29.85	
POBLACIÓN URBANA/ URBAN POPULATION											
Tasa bruta de actividad (por cien)/ Gross activity rate (per cent)											
Ambos sexos/Both sexes	33.14	34.35	37.08	39.58	41.97	44.24	46.13	47.62	48.72	49.47	
Hombres/Males	45.56	46.15	48.73	51.05	53.19	55.12	56.58	57.55	58.00	58.00	
Mujeres/Females	21.79	23.51	26.34	28.97	31.54	34.10	36.35	38.31	39.99	41.43	
Tasa refinada de actividad (por cien)/ Refined activity rate (per cent)											
Ambos sexos/Both sexes	43.94	45.36	47.88	49.89	52.01	54.00	55.59	56.72	57.45	57.85	
Hombres/Males	61.55	62.08	63.96	65.29	66.80	68.09	68.94	69.25	69.05	68.45	
Mujeres/Females	28.41	30.53	33.51	36.03	38.62	41.16	43.36	45.20	46.73	48.04	
Número bruto de años de vida activa/ Gross years of active life											
Ambos sexos/Both sexes	31.12	30.97	31.68	32.39	33.10	33.81	34.51	35.22	35.91	36.60	
Hombres/Males	47.54	46.15	45.81	45.47	45.13	44.79	44.45	44.11	43.77	43.43	
Mujeres/Females	17.65	18.41	19.91	21.41	22.91	24.41	25.91	27.40	28.90	30.40	
POBLACIÓN RURAL/ RURAL POPULATION											
Tasa bruta de actividad (por cien)/ Gross activity rate (per cent)											
Ambos sexos/Both sexes	33.60	35.46	37.03	38.68	40.38	41.90	43.14	44.06	44.62	44.82	
Hombres/Males	50.17	49.82	51.12	52.54	54.03	55.24	56.11	56.58	56.61	56.17	
Mujeres/Females	14.74	19.07	20.90	22.79	24.72	26.59	28.24	29.66	30.82	31.76	
Tasa refinada de actividad (por cien)/ Refined activity rate (per cent)											
Ambos sexos/Both sexes	47.86	50.00	50.83	51.53	52.70	53.66	54.35	54.70	54.69	54.35	
Hombres/Males	70.35	69.17	69.22	69.11	69.65	69.90	69.88	69.46	68.62	67.39	
Mujeres/Females	21.39	27.36	29.16	30.82	32.73	34.52	36.06	37.30	38.27	39.01	
Número bruto de años de vida activa/ Gross years of active life											
Ambos sexos/Both sexes	37.07	38.24	38.12	37.97	37.83	37.70	37.57	37.44	37.31	37.19	
Hombres/Males	55.10	53.47	52.54	51.62	50.69	49.77	48.85	47.92	47.00	46.07	
Mujeres/Females	16.39	20.71	21.46	22.21	22.95	23.70	24.44	25.19	25.93	26.68	

Cuadro 20a/Table 20a
**COSTA RICA: PROYECCIÓN DE LA POBLACIÓN ECONÓMICAMENTE ACTIVA TOTAL
 SEGÚN SEXO Y GRUPOS QUINQUENALES DE EDAD**
**COSTA RICA: PROJECTION OF THE TOTAL ECONOMICALLY ACTIVE POPULATION
 BY SEX AND QUINQUENNIAL AGE GROUPS**
 (Período/Period 1980-2025)

Sexo y grupos de edad/ Sex and age groups	Población / Population				
	1980	1985	1990	1995	2000
Ambos sexos/ Both sexes					
Total	776 822	926 574	1 104 349	1 296 609	1 504 655
10-14	22 683	21 015	23 819	25 133	26 129
15-19	117 045	119 359	115 436	134 121	145 634
20-24	142 154	165 854	178 398	179 752	216 899
25-29	119 822	153 223	185 408	198 953	199 635
30-34	93 655	123 641	161 415	194 207	207 217
35-39	71 595	95 192	127 292	165 543	198 473
40-44	58 178	71 839	96 505	128 597	166 729
45-49	47 928	55 521	69 579	93 235	124 003
50-54	37 487	44 286	52 832	65 885	87 827
55-59	27 873	33 399	40 699	47 806	58 684
60-64	18 465	21 363	26 428	31 592	36 387
65-69	10 587	11 621	14 180	17 162	20 051
70-74	5 512	6 000	7 264	8 582	10 001
75-79	2 707	2 818	3 409	4 051	4 665
80 y más/and over	1 131	1 444	1 685	1 991	2 321
Hombres/Males					
Total	615 840	725 658	839 741	959 279	1 083 358
10-14	19 201	17 796	20 037	20 984	21 637
15-19	91 807	94 181	89 226	101 438	107 584
20-24	107 509	125 297	130 106	126 583	147 603
25-29	91 793	115 825	136 057	141 897	138 420
30-34	72 131	93 234	118 359	138 635	144 172
35-39	55 816	72 438	94 019	118 887	138 764
40-44	46 100	55 604	72 341	93 454	117 692
45-49	39 524	44 999	54 492	70 522	90 695
50-54	32 176	37 584	43 192	52 025	66 955
55-59	24 598	29 221	34 428	39 111	46 522
60-64	16 802	19 391	23 365	27 171	30 427
65-69	9 763	10 712	12 870	15 318	17 573
70-74	5 104	5 541	6 692	7 881	9 147
75-79	2 508	2 579	3 103	3 667	4 194
80 y más/and over	1 007	1 256	1 453	1 705	1 973
Mujeres/Females					
Total	160 983	200 917	264 609	337 330	421 297
10-14	3 481	3 219	3 782	4 149	4 492
15-19	25 238	25 178	26 210	32 683	38 050
20-24	34 645	40 557	48 292	53 169	69 296
25-29	28 029	37 398	49 351	57 055	61 215
30-34	21 524	30 407	43 056	55 572	63 045
35-39	15 779	22 754	33 273	46 656	59 709
40-44	12 078	16 234	24 164	35 143	49 037
45-49	8 404	10 522	15 087	22 713	33 307
50-54	5 311	6 702	9 640	13 860	20 872
55-59	3 274	4 178	6 271	8 695	12 162
60-64	1 664	1 972	3 063	4 421	5 960
65-69	824	910	1 310	1 844	2 478
70-74	408	459	572	700	854
75-79	199	239	306	384	471
80 y más/and over	124	188	232	286	347

Cuadro 20a (conclusión)/Table 20a (concluded)
**COSTA RICA: PROYECCIÓN DE LA POBLACIÓN ECONÓMICAMENTE ACTIVA TOTAL
 SEGÚN SEXO Y GRUPOS QUINQUENALES DE EDAD**
**COSTA RICA: PROJECTION OF THE TOTAL ECONOMICALLY ACTIVE POPULATION
 BY SEX AND QUINQUENNIAL AGE GROUPS**
 (Período/Period 1980-2025)

Sexo y grupos de edad/ Sex and age groups	Población / Population				
	2005	2010	2015	2020	2025
Ambos sexos/ Both sexes					
Total	1 727 022	1 956 860	2 183 058	2 400 816	2 610 573
10-14	25 387	24 381	23 572	22 839	21 927
15-19	156 852	158 961	159 691	162 021	165 336
20-24	245 547	276 571	292 875	307 168	325 077
25-29	240 225	271 912	306 049	323 670	338 873
30-34	207 143	248 884	281 336	316 236	334 026
35-39	211 450	211 434	254 131	287 357	323 115
40-44	199 764	213 051	213 279	256 626	290 504
45-49	160 938	193 400	206 884	207 707	250 646
50-54	116 614	151 452	182 157	195 029	195 998
55-59	77 318	101 805	131 218	156 717	166 722
60-64	43 954	57 159	74 323	94 645	111 741
65-69	22 644	26 902	34 402	43 987	55 104
70-74	11 243	12 196	13 858	16 854	20 385
75-79	5 303	5 808	6 112	6 695	7 797
80 y más/and over	2 640	2 944	3 171	3 265	3 321
Hombres/Males					
Total	1 210 935	1 336 908	1 454 590	1 560 825	1 655 827
10-14	20 844	19 844	19 012	18 247	17 347
15-19	113 003	111 592	109 124	107 655	106 699
20-24	161 532	176 003	180 535	183 631	188 689
25-29	162 061	178 542	195 687	201 753	206 112
30-34	140 486	164 665	181 618	199 275	205 681
35-39	144 100	140 466	164 708	181 732	199 484
40-44	137 159	142 475	138 929	162 959	179 872
45-49	114 054	133 003	138 249	134 894	158 335
50-54	85 936	108 111	126 133	131 174	128 069
55-59	59 336	75 688	94 650	109 778	113 518
60-64	35 772	45 205	57 110	70 699	81 154
65-69	19 469	22 702	28 438	35 594	43 640
70-74	10 229	11 032	12 465	15 048	18 046
75-79	4 726	5 120	5 318	5 740	6 551
80 y más/and over	2 227	2 460	2 615	2 646	2 630
Mujeres/Females					
Total	516 088	619 952	728 468	839 991	954 746
10-14	4 543	4 537	4 560	4 592	4 580
15-19	43 849	47 368	50 566	54 366	58 637
20-24	84 015	100 569	112 341	123 536	136 389
25-29	78 164	93 370	110 363	121 917	132 761
30-34	66 657	84 219	99 718	116 961	128 345
35-39	67 350	70 968	89 423	105 625	123 631
40-44	62 605	70 575	74 350	93 667	110 632
45-49	46 884	60 397	68 635	72 813	92 311
50-54	30 678	43 341	56 024	63 855	67 929
55-59	17 982	26 116	36 569	46 938	53 204
60-64	8 182	11 954	17 213	23 946	30 587
65-69	3 175	4 200	5 963	8 393	11 464
70-74	1 014	1 163	1 393	1 806	2 339
75-79	577	688	793	955	1 245
80 y más/and over	413	485	556	619	691

Cuadro 20b/Table 20b

**COSTA RICA: PROYECCIÓN DE LA POBLACIÓN ECONÓMICAMENTE ACTIVA URBANA
SEGÚN SEXO Y GRUPOS QUINQUENALES DE EDAD**

**COSTA RICA: PROJECTION OF THE URBAN ECONOMICALLY ACTIVE POPULATION
BY SEX AND QUINQUENNIAL AGE GROUPS**

(Período/Period 1980-2025)

Sexo y grupos de edad/ Sex and age groups	Población / Population				
	1980	1985	1990	1995	2000
Ambos sexos/ Both sexes					
Total	341 079	416 383	524 612	644 654	780 064
10-14	4 574	4 308	5 094	5 612	6 084
15-19	37 410	36 249	37 300	46 090	53 137
20-24	62 609	71 929	81 610	86 572	109 618
25-29	58 168	75 224	94 403	105 011	109 070
30-34	46 189	62 770	84 838	105 635	116 458
35-39	35 280	48 472	67 092	90 266	111 781
40-44	28 473	36 315	50 540	69 740	93 458
45-49	23 102	27 521	35 854	49 931	68 868
50-54	17 581	21 322	26 586	34 581	47 984
55-59	12 648	15 484	19 826	24 426	31 336
60-64	7 684	8 931	11 637	14 639	17 697
65-69	4 006	4 241	5 441	6 925	8 495
70-74	1 998	2 126	2 594	3 085	3 609
75-79	945	965	1 174	1 395	1 597
80 y más/and over	412	526	624	746	873
Hombres/Males					
Total	234 949	286 635	352 602	423 949	502 163
10-14	2 784	2 489	2 954	3 264	3 545
15-19	23 711	23 537	23 743	28 765	32 483
20-24	40 155	46 703	51 492	53 162	65 641
25-29	38 974	50 378	61 777	67 262	68 406
30-34	31 457	42 378	56 066	68 441	74 077
35-39	24 276	32 831	44 407	58 521	71 091
40-44	19 874	24 888	33 756	45 466	59 617
45-49	17 031	20 113	25 391	34 260	45 876
50-54	13 644	16 472	19 753	24 830	33 305
55-59	10 208	12 447	15 346	18 242	22 673
60-64	6 484	7 569	9 519	11 560	13 503
65-69	3 453	3 696	4 624	5 734	6 846
70-74	1 735	1 870	2 268	2 676	3 097
75-79	822	837	1 004	1 177	1 323
80 y más/and over	341	428	501	590	681
Mujeres/Females					
Total	106 130	129 749	172 009	220 705	277 902
10-14	1 791	1 819	2 139	2 348	2 540
15-19	13 699	12 712	13 557	17 324	20 655
20-24	22 454	25 226	30 118	33 410	43 977
25-29	19 194	24 847	32 626	37 750	40 664
30-34	14 732	20 392	28 772	37 194	42 381
35-39	11 004	15 642	22 685	31 745	40 690
40-44	8 599	11 427	16 784	24 274	33 840
45-49	6 071	7 408	10 463	15 671	22 991
50-54	3 936	4 850	6 833	9 751	14 679
55-59	2 440	3 036	4 480	6 184	8 663
60-64	1 200	1 362	2 117	3 080	4 194
65-69	553	545	817	1 191	1 649
70-74	263	255	326	410	511
75-79	124	129	169	218	274
80 y más/and over	71	98	123	156	192

Cuadro 20b (conclusión)/Table 20b (concluded)
**COSTA RICA: PROYECCIÓN DE LA POBLACIÓN ECONÓMICAMENTE ACTIVA URBANA
 SEGÚN SEXO Y GRUPOS QUINQUENALES DE EDAD**
**COSTA RICA: PROJECTION OF THE URBAN ECONOMICALLY ACTIVE POPULATION
 BY SEX AND QUINQUENNIAL AGE GROUPS**
 (Período/Period 1980-2025)

Sexo y grupos de edad/ Sex and age groups	Población / Population				
	2005	2010	2015	2020	2025
Ambos sexos/ Both sexes					
Total	931 312	1 095 457	1 264 854	1 434 628	1 604 079
10-14	6 151	6 127	6 126	6 118	6 031
15-19	60 627	64 883	68 659	73 187	78 248
20-24	129 784	152 331	167 591	182 084	199 069
25-29	135 581	158 185	183 209	199 014	213 630
30-34	120 073	148 476	172 460	198 867	215 109
35-39	122 770	126 304	155 940	180 841	208 204
40-44	115 502	126 779	130 422	160 996	186 663
45-49	92 446	114 596	126 197	130 194	161 129
50-54	66 120	88 825	110 240	121 514	125 460
55-59	43 029	58 838	78 521	96 838	106 106
60-64	22 353	30 305	40 967	54 076	65 998
65-69	10 049	12 460	16 599	22 058	28 639
70-74	4 053	4 365	4 886	5 808	6 787
75-79	1 788	1 905	1 917	1 957	2 045
80 y más/and over	988	1 080	1 119	1 075	961
Hombres/Males					
Total	587 566	677 873	768 087	854 714	936 940
10-14	3 589	3 579	3 581	3 576	3 521
15-19	36 273	37 989	39 320	40 974	42 792
20-24	75 861	86 995	93 648	99 677	106 848
25-29	83 340	95 307	108 214	115 352	121 576
30-34	74 984	91 078	103 897	117 677	125 116
35-39	76 690	77 471	93 956	107 016	121 010
40-44	72 206	77 759	78 455	95 035	108 101
45-49	59 956	72 485	77 960	78 557	95 024
50-54	44 465	58 044	70 130	75 380	75 902
55-59	30 155	40 008	51 928	62 381	66 661
60-64	16 531	21 701	28 427	36 421	43 177
65-69	7 882	9 528	12 350	15 965	20 174
70-74	3 433	3 638	3 999	4 635	5 240
75-79	1 445	1 487	1 425	1 354	1 243
80 y más/and over	756	804	799	714	556
Mujeres/Females					
Total	343 746	417 585	496 767	579 914	667 138
10-14	2 562	2 547	2 545	2 543	2 511
15-19	24 354	26 894	29 339	32 212	35 456
20-24	53 923	65 336	73 943	82 408	92 221
25-29	52 241	62 878	74 994	83 662	92 054
30-34	45 089	57 398	68 563	81 190	89 993
35-39	46 080	48 833	61 985	73 825	87 194
40-44	43 296	49 020	51 967	65 961	78 561
45-49	32 489	42 110	48 237	51 637	66 106
50-54	21 655	30 781	40 110	46 134	49 558
55-59	12 874	18 830	26 593	34 457	39 445
60-64	5 822	8 605	12 540	17 656	22 821
65-69	2 167	2 932	4 249	6 093	8 465
70-74	620	727	888	1 173	1 546
75-79	343	417	492	604	802
80 y más/and over	232	276	320	360	405

Cuadro 20c/Table 20c
**COSTA RICA: PROYECCIÓN DE LA POBLACIÓN ECONÓMICAMENTE ACTIVA RURAL
 SEGÚN SEXO Y GRUPOS QUINQUENALES DE EDAD**
**COSTA RICA: PROJECTION OF THE RURAL ECONOMICALLY ACTIVE POPULATION
 BY SEX AND QUINQUENNIAL AGE GROUPS**
 (Período/Period 1980-2025)

Sexo y grupos de edad/ Sex and age groups	Población / Population				
	1980	1985	1990	1995	2000
Ambos sexos/ Both sexes					
Total	435 743	510 191	579 738	651 955	724 591
10-14	18 108	16 707	18 726	19 522	20 044
15-19	79 635	83 110	78 136	88 031	92 497
20-24	79 545	93 925	96 787	93 180	107 281
25-29	61 654	77 999	91 005	93 941	90 565
30-34	47 466	60 870	76 577	88 572	90 759
35-39	36 316	46 720	60 200	75 277	86 692
40-44	29 704	35 523	45 965	58 857	73 272
45-49	24 826	28 000	33 725	43 304	55 135
50-54	19 906	22 964	26 247	31 304	39 844
55-59	15 224	17 915	20 873	23 380	27 348
60-64	10 782	12 432	14 791	16 953	18 690
65-69	6 581	7 381	8 739	10 238	11 556
70-74	3 514	3 874	4 670	5 496	6 393
75-79	1 761	1 852	2 236	2 656	3 068
80 y más/and over	719	918	1 061	1 245	1 448
Hombres/Males					
Total	380 891	439 023	487 138	535 330	581 196
10-14	16 418	15 307	17 083	17 721	18 092
15-19	68 096	70 644	65 483	72 672	75 102
20-24	67 354	78 595	78 613	73 421	81 963
25-29	52 819	65 447	74 280	74 635	70 014
30-34	40 674	50 856	62 293	70 194	70 096
35-39	31 540	39 608	49 612	60 366	67 673
40-44	26 226	30 717	38 585	47 988	58 074
45-49	22 493	24 886	29 100	36 262	44 819
50-54	18 532	21 112	23 439	27 195	33 650
55-59	14 390	16 773	19 083	20 869	23 849
60-64	10 318	11 823	13 846	15 611	16 924
65-69	6 311	7 016	8 247	9 585	10 727
70-74	3 369	3 671	4 424	5 206	6 050
75-79	1 686	1 742	2 099	2 489	2 871
80 y más/and over	666	828	953	1 115	1 292
Mujeres/Females					
Total	54 853	71 168	92 599	116 625	143 395
10-14	1 691	1 400	1 643	1 801	1 952
15-19	11 539	12 466	12 653	15 359	17 395
20-24	12 192	15 331	18 174	19 759	25 319
25-29	8 835	12 551	16 725	19 306	20 551
30-34	6 792	10 015	14 284	18 378	20 664
35-39	4 776	7 112	10 588	14 911	19 019
40-44	3 479	4 807	7 380	10 868	15 197
45-49	2 333	3 114	4 625	7 042	10 316
50-54	1 375	1 852	2 808	4 109	6 193
55-59	834	1 142	1 791	2 511	3 498
60-64	464	610	945	1 341	1 766
65-69	271	365	493	653	829
70-74	146	203	246	291	343
75-79	75	110	137	166	197
80 y más/and over	53	90	108	131	155

Cuadro 20c (conclusión)/Table 20c (concluded)
**COSTA RICA: PROYECCIÓN DE LA POBLACIÓN ECONÓMICAMENTE ACTIVA RURAL
 SEGÚN SEXO Y GRUPOS QUINQUENALES DE EDAD**
**COSTA RICA: PROJECTION OF THE RURAL ECONOMICALLY ACTIVE POPULATION
 BY SEX AND QUINQUENNIAL AGE GROUPS**
 (Período/Period 1980-2025)

Sexo y grupos de edad/ Sex and age groups	Población / Population				
	2005	2010	2015	2020	2025
Ambos sexos/ Both sexes					
Total	795 710	861 402	918 204	966 188	1 006 494
10-14	19 236	18 254	17 446	16 721	15 896
15-19	96 226	94 078	91 031	88 834	87 088
20-24	115 763	124 240	125 284	125 083	126 008
25-29	104 644	113 727	122 840	124 655	125 243
30-34	87 071	100 408	108 876	117 369	118 917
35-39	88 679	85 130	98 191	106 516	114 911
40-44	84 262	86 271	82 857	95 630	103 841
45-49	68 493	78 804	80 688	77 513	89 517
50-54	50 495	62 627	71 917	73 515	70 538
55-59	34 289	42 967	52 697	59 879	60 617
60-64	21 601	26 853	33 356	40 569	45 744
65-69	12 595	14 442	17 803	21 930	26 465
70-74	7 190	7 831	8 972	11 046	13 598
75-79	3 515	3 903	4 195	4 737	5 752
80 y más/and over	1 653	1 864	2 052	2 191	2 360
Hombres/Males					
Total	623 369	659 035	686 503	706 111	718 887
10-14	17 255	16 265	15 431	14 672	13 826
15-19	76 730	73 604	69 804	66 680	63 906
20-24	85 671	89 008	86 887	83 955	81 840
25-29	78 721	83 235	87 472	86 401	84 536
30-34	65 502	73 587	77 721	81 598	80 565
35-39	67 409	62 995	70 752	74 716	78 474
40-44	64 953	64 716	60 474	67 924	71 771
45-49	54 098	60 517	60 290	56 338	63 311
50-54	41 471	50 067	56 003	55 794	52 167
55-59	29 180	35 680	42 722	47 397	46 857
60-64	19 241	23 504	28 683	34 278	37 977
65-69	11 587	13 174	16 088	19 629	23 467
70-74	6 797	7 394	8 466	10 413	12 806
75-79	3 281	3 633	3 893	4 386	5 309
80 y más/and over	1 472	1 656	1 816	1 931	2 074
Mujeres/Females					
Total	172 341	202 367	231 701	260 077	287 608
10-14	1 981	1 990	2 015	2 049	2 069
15-19	19 496	20 475	21 227	22 154	23 181
20-24	30 092	35 232	38 397	41 129	44 168
25-29	25 923	30 492	35 368	38 255	40 707
30-34	21 568	26 821	31 155	35 771	38 352
35-39	21 270	22 135	27 439	31 799	36 437
40-44	19 309	21 555	22 383	27 707	32 070
45-49	14 395	18 287	20 398	21 176	26 206
50-54	9 023	12 560	15 914	17 721	18 371
55-59	5 108	7 287	9 975	12 481	13 759
60-64	2 360	3 349	4 673	6 291	7 766
65-69	1 008	1 268	1 714	2 301	2 998
70-74	393	437	506	633	792
75-79	234	270	302	351	443
80 y más/and over	181	209	236	259	286

Cuadro 20d / Table 20d
**COSTA RICA: PROYECCIÓN DE LA TASA DE ACTIVIDAD TOTAL
 SEGÚN SEXO Y GRUPOS QUINQUENALES DE EDAD**
**COSTA RICA: PROJECTION OF THE TOTAL ACTIVITY RATE ACCORDING TO
 SEX AND QUINQUENNIAL AGE GROUPS**
 (Período/Period 1980-2025)

Sexo y grupos de edad/ Sex and age groups	Tasas de actividad / Activity rates									
	1980	1985	1990	1995	2000	2005	2010	2015	2020	2025
Ambos sexos/ Both sexes										
Total^a	46.19	47.58	48.83	49.92	51.02	52.40	53.79	54.86	55.57	56.08
10-14	7.96	7.50	7.14	6.78	6.41	6.05	5.70	5.36	5.02	4.69
15-19	42.20	41.21	40.54	39.88	39.22	38.57	37.96	37.40	36.87	36.37
20-24	59.42	59.07	60.86	62.64	64.46	66.29	68.16	70.09	72.06	74.08
25-29	62.93	63.42	65.49	67.56	69.59	71.61	73.61	75.61	77.63	79.65
30-34	63.47	64.47	66.48	68.50	70.51	72.48	74.45	76.40	78.34	80.29
35-39	62.88	64.14	66.15	68.21	70.27	72.32	74.33	76.33	78.32	80.30
40-44	61.42	62.83	64.91	66.99	69.11	71.23	73.35	75.44	77.51	79.58
45-49	58.09	58.56	60.86	63.02	65.20	67.42	69.66	71.91	74.12	76.33
50-54	54.32	54.06	56.08	58.24	60.28	62.33	64.46	66.60	68.75	70.88
55-59	50.17	49.31	50.54	51.80	53.19	54.48	55.80	57.20	58.62	60.05
60-64	42.05	39.99	40.42	40.74	41.08	41.55	41.93	42.34	42.81	43.29
65-69	31.92	28.43	28.27	28.01	27.67	27.36	27.15	26.88	26.63	26.42
70-74	23.84	20.64	19.94	19.17	18.31	17.38	16.44	15.55	14.58	13.61
75-79	17.96	15.27	14.41	13.58	12.70	11.78	10.82	9.87	8.94	7.97
80 y más /and over	10.20	9.95	9.07	8.26	7.49	6.74	5.99	5.24	4.49	3.76
Hombres/Males										
Total^a	72.82	74.04	73.71	73.28	72.89	72.94	72.99	72.66	71.89	70.86
10-14	13.23	12.46	11.76	11.07	10.39	9.73	9.08	8.45	7.84	7.25
15-19	65.11	63.81	61.40	59.01	56.67	54.38	52.17	50.02	47.93	45.92
20-24	88.60	87.78	87.08	86.44	85.87	85.38	84.97	84.63	84.37	84.19
25-29	95.36	94.61	94.62	94.64	94.66	94.69	94.74	94.79	94.86	94.93
30-34	96.93	96.28	96.34	96.41	96.48	96.57	96.66	96.76	96.87	96.99
35-39	97.43	96.92	96.95	96.98	97.02	97.07	97.14	97.20	97.28	97.37
40-44	97.33	96.78	96.77	96.76	96.76	96.77	96.79	96.82	96.86	96.91
45-49	96.08	95.08	95.06	95.04	95.03	95.03	95.04	95.06	95.08	95.11
50-54	93.74	92.19	92.12	92.05	91.98	91.93	91.89	91.86	91.85	91.84
55-59	89.59	87.13	86.39	85.65	84.94	84.25	83.60	82.96	82.35	81.77
60-64	78.27	74.09	72.80	71.49	70.18	68.88	67.59	66.31	65.05	63.80
65-69	61.34	54.54	53.17	51.77	50.36	48.95	47.55	46.16	44.77	43.40
70-74	47.16	40.95	39.29	37.55	35.73	33.85	31.93	29.95	27.92	25.85
75-79	36.59	31.38	29.49	27.54	25.55	23.52	21.45	19.36	17.24	15.09
80 y más /and over	20.79	20.18	18.61	17.02	15.42	13.82	12.21	10.59	8.97	7.35
Mujeres/Females										
Total^a	19.25	20.77	23.58	26.18	28.80	31.56	34.32	36.84	39.09	41.19
10-14	2.49	2.34	2.32	2.29	2.26	2.22	2.17	2.12	2.07	2.00
15-19	18.51	17.73	18.80	19.88	20.96	22.05	23.13	24.22	25.30	26.39
20-24	29.39	29.38	33.60	37.84	42.10	46.36	50.63	54.92	59.22	63.53
25-29	29.77	31.38	35.42	39.48	43.53	47.57	51.61	55.65	59.68	63.72
30-34	29.42	32.03	35.90	39.78	43.65	47.51	51.37	55.23	59.08	62.93
35-39	27.89	30.88	34.86	38.85	42.82	46.79	50.75	54.70	58.65	62.59
40-44	25.50	28.54	32.69	36.84	40.99	45.13	49.27	53.40	57.53	61.65
45-49	20.32	22.16	26.47	30.80	35.15	39.50	43.86	48.24	52.63	57.02
50-54	15.31	16.29	20.37	24.49	28.62	32.78	36.94	41.13	45.33	49.56
55-59	11.65	12.22	15.42	18.65	21.89	25.15	28.42	31.71	35.01	38.33
60-64	7.41	7.24	9.20	11.18	13.18	15.19	17.22	19.25	21.30	23.36
65-69	4.78	4.28	5.05	5.82	6.60	7.39	8.18	8.98	9.79	10.61
70-74	3.32	2.95	2.95	2.95	2.94	2.94	2.94	2.93	2.93	2.93
75-79	2.42	2.34	2.33	2.32	2.32	2.31	2.31	2.30	2.30	2.29
80 y más /and over	1.99	2.27	2.15	2.03	1.91	1.79	1.67	1.55	1.43	1.32

^a Tasas refinadas de actividad./Refined activity rates.

Cuadro 20e/Table 20e
**COSTA RICA: PROYECCIÓN DE LA TASA DE ACTIVIDAD URBANA
 SEGÚN SEXO Y GRUPOS QUINQUENALES DE EDAD**
**COSTA RICA: PROJECTION OF THE URBAN ACTIVITY RATE ACCORDING TO
 SEX AND QUINQUENNIAL AGE GROUPS**
 (Periodo/Period 1980-2025)

Sexo y grupos de edad/ Sex and age groups	Tasas de actividad /Activity rates									
	1980	1985	1990	1995	2000	2005	2010	2015	2020	2025
Ambos sexos/ Both sexes										
Total^a	45.31	46.48	48.48	49.95	51.36	52.98	54.57	55.77	56.53	57.04
10-14	4.16	3.92	3.74	3.56	3.37	3.19	3.00	2.82	2.63	2.45
15-19	31.93	30.14	30.34	30.53	30.69	30.84	30.98	31.11	31.22	31.33
20-24	57.84	56.45	59.18	61.86	64.51	67.12	69.70	72.26	74.81	77.33
25-29	66.15	65.76	68.04	70.29	72.48	74.65	76.77	78.86	80.93	82.98
30-34	67.24	67.40	69.58	71.73	73.87	75.94	77.99	79.99	81.96	83.91
35-39	66.41	67.09	69.26	71.44	73.60	75.74	77.81	79.85	81.86	83.83
40-44	64.10	65.24	67.51	69.77	72.04	74.28	76.49	78.64	80.76	82.84
45-49	59.16	59.42	62.11	64.64	67.15	69.66	72.15	74.60	76.99	79.34
50-54	53.11	52.50	55.08	57.75	60.28	62.79	65.30	67.78	70.22	72.61
55-59	46.67	45.29	47.24	49.17	51.18	53.06	54.92	56.78	58.61	60.42
60-64	35.31	32.67	33.72	34.65	35.58	36.57	37.45	38.32	39.20	40.05
65-69	23.96	19.90	20.19	20.40	20.55	20.69	20.88	21.00	21.12	21.23
70-74	16.88	13.87	13.11	12.32	11.47	10.58	9.68	8.81	7.89	6.96
75-79	12.07	9.81	9.03	8.26	7.47	6.64	5.79	4.93	4.07	3.19
80 y más/and over	7.02	6.70	6.02	5.39	4.77	4.16	3.54	2.91	2.28	1.64
Hombres/Males										
Total^a	65.96	67.10	67.87	68.00	68.06	68.48	68.92	68.90	68.34	67.46
10-14	5.03	4.45	4.23	4.02	3.80	3.58	3.37	3.15	2.93	2.72
15-19	42.29	40.14	39.32	38.51	37.69	36.88	36.06	35.25	34.43	33.62
20-24	78.09	76.38	77.13	77.87	78.62	79.37	80.11	80.86	81.61	82.35
25-29	92.87	91.71	91.94	92.17	92.41	92.64	92.87	93.10	93.34	93.57
30-34	95.73	94.90	95.12	95.34	95.57	95.79	96.01	96.23	96.46	96.68
35-39	95.89	94.98	95.18	95.38	95.59	95.79	96.01	96.19	96.40	96.60
40-44	95.09	93.89	94.08	94.27	94.46	94.65	94.84	95.03	95.22	95.41
45-49	93.75	92.13	92.30	92.48	92.65	92.83	93.00	93.18	93.35	93.53
50-54	89.75	87.18	87.39	87.61	87.82	88.03	88.25	88.46	88.67	88.89
55-59	83.69	79.93	79.73	79.52	79.32	79.12	78.91	78.71	78.51	78.30
60-64	67.89	62.13	61.27	60.41	59.55	58.69	57.84	56.98	56.12	55.26
65-69	48.54	40.26	39.30	38.34	37.37	36.41	35.45	34.49	33.52	32.56
70-74	35.77	29.51	27.34	25.17	23.01	20.84	18.67	16.50	14.34	12.17
75-79	26.67	21.70	19.57	17.43	15.30	13.17	11.03	8.90	6.77	4.63
80 y más/and over	15.57	14.60	13.09	11.58	10.07	8.56	7.04	5.53	4.02	2.51
Mujeres/Females										
Total^a	26.76	27.69	30.57	33.09	35.58	38.19	40.78	43.08	45.06	46.87
10-14	3.28	3.37	3.22	3.07	2.91	2.76	2.61	2.46	2.30	2.15
15-19	22.42	20.63	21.67	22.71	23.75	24.79	25.84	26.88	27.92	28.96
20-24	39.51	38.06	42.33	46.60	50.87	55.14	59.42	63.69	67.96	72.23
25-29	41.76	41.79	45.59	49.39	53.19	56.99	60.80	64.60	68.40	72.20
30-34	41.11	42.07	45.67	49.28	52.88	56.48	60.09	63.69	67.29	70.90
35-39	39.57	41.51	45.18	48.84	52.51	56.17	59.84	63.50	67.17	70.83
40-44	36.56	39.19	43.06	46.93	50.79	54.66	58.53	62.40	66.26	70.13
45-49	29.07	30.26	34.62	38.98	43.34	47.70	52.06	56.42	60.78	65.14
50-54	21.99	22.33	26.63	30.92	35.22	39.52	43.81	48.11	52.41	56.70
55-59	16.37	16.31	19.72	23.13	26.54	29.95	33.36	36.77	40.18	43.59
60-64	9.83	8.99	11.16	13.33	15.49	17.66	19.83	22.00	24.16	26.33
65-69	5.76	4.49	5.38	6.27	7.16	8.05	8.94	9.83	10.72	11.61
70-74	3.76	2.84	2.84	2.84	2.84	2.84	2.84	2.84	2.84	2.84
75-79	2.60	2.15	2.15	2.15	2.15	2.15	2.15	2.15	2.15	2.15
80 y más/and over	1.92	2.00	1.89	1.78	1.67	1.56	1.44	1.33	1.22	1.11

^a Tasas refinadas de actividad./Refined activity rates.

Cuadro 20f/Table 20f
**COSTA RICA: PROYECCIÓN DE LA TASA DE ACTIVIDAD RURAL
 SEGÚN SEXO Y GRUPOS QUINQUENALES DE EDAD**
**COSTA RICA: PROJECTION OF THE RURAL ACTIVITY RATE ACCORDING TO
 SEX AND QUINQUENNIAL AGE GROUPS**
 (Período/Period 1980-2025)

Sexo y grupos de edad/ Sex and age groups	Tasas de actividad / Activity rates									
	1980	1985	1990	1995	2000	2005	2010	2015	2020	2025
Ambos sexos/ Both sexes										
Total^a	46.91	48.51	49.15	49.89	50.66	51.75	52.83	53.65	54.21	54.62
10-14	10.34	9.81	9.50	9.17	8.84	8.50	8.16	7.83	7.51	7.18
15-19	49.71	49.07	48.29	47.51	46.67	45.80	44.96	44.13	43.32	42.51
20-24	60.73	61.24	62.35	63.39	64.41	65.38	66.36	67.38	68.41	69.47
25-29	60.17	61.32	63.04	64.76	66.40	68.02	69.63	71.24	72.87	74.53
30-34	60.18	61.70	63.36	65.01	66.63	68.20	69.77	71.32	72.88	74.47
35-39	59.79	61.34	63.00	64.70	66.39	68.06	69.70	71.34	72.97	74.60
40-44	59.05	60.55	62.26	63.97	65.70	67.44	69.18	70.89	72.60	74.31
45-49	57.14	57.74	59.59	61.26	62.92	64.61	66.33	68.06	69.75	71.46
50-54	55.43	55.59	57.12	58.79	60.27	61.75	63.30	64.87	66.45	68.00
55-59	53.50	53.40	54.13	54.85	55.69	56.37	57.06	57.84	58.62	59.43
60-64	48.66	47.65	47.91	48.04	48.14	48.37	48.47	48.60	48.80	49.02
65-69	40.01	37.73	37.66	37.46	37.15	36.84	36.65	36.37	36.11	35.90
70-74	31.14	28.20	28.06	27.89	27.60	27.25	26.90	26.66	26.34	26.04
75-79	24.34	21.52	20.97	20.49	19.98	19.40	18.78	18.19	17.67	17.10
80 y más/and over	13.78	13.78	12.92	12.14	11.42	10.72	10.02	9.31	8.61	7.95
Hombres/Males										
Total^a	77.82	79.40	78.61	78.08	77.65	77.71	77.72	77.39	76.71	75.83
10-14	18.28	17.61	16.99	16.36	15.74	15.12	14.49	13.87	13.25	12.62
15-19	80.18	79.41	77.09	74.76	72.44	70.12	67.79	65.47	63.15	60.82
20-24	96.32	96.33	95.13	93.92	92.72	91.52	90.31	89.11	87.91	86.70
25-29	97.28	96.97	96.97	96.97	96.97	96.97	96.97	96.97	96.97	96.97
30-34	97.88	97.47	97.47	97.47	97.47	97.47	97.47	97.47	97.47	97.47
35-39	98.65	98.58	98.58	98.58	98.58	98.58	98.58	98.58	98.58	98.58
40-44	99.10	99.25	99.25	99.25	99.25	99.25	99.25	99.25	99.25	99.25
45-49	97.93	97.60	97.60	97.60	97.60	97.60	97.60	97.60	97.60	97.60
50-54	96.91	96.51	96.51	96.51	96.51	96.51	96.51	96.51	96.51	96.51
55-59	94.31	93.37	92.61	91.84	91.08	90.32	89.55	88.79	88.03	87.26
60-64	86.59	84.50	83.61	82.72	81.83	80.94	80.06	79.17	78.28	77.39
65-69	71.68	67.07	66.28	65.50	64.71	63.93	63.14	62.36	61.57	60.79
70-74	56.41	51.02	50.63	50.24	49.85	49.46	49.06	48.67	48.28	47.89
75-79	44.70	39.94	38.95	37.95	36.96	35.97	34.97	33.98	32.99	31.99
80 y más/and over	25.10	25.15	23.91	22.67	21.43	20.19	18.96	17.72	16.48	15.24
Mujeres/Females										
Total^a	12.48	14.27	16.54	18.77	21.03	23.43	25.86	28.11	30.17	32.15
10-14	1.98	1.68	1.70	1.72	1.74	1.77	1.79	1.81	1.83	1.85
15-19	15.33	15.50	16.47	17.43	18.40	19.37	20.33	21.30	22.27	23.23
20-24	19.97	21.36	25.04	28.71	32.39	36.06	39.74	43.42	47.09	50.77
25-29	18.34	21.02	24.69	28.35	32.02	35.68	39.35	43.01	46.68	50.34
30-34	18.20	21.55	25.08	28.61	32.14	35.67	39.20	42.73	46.26	49.79
35-39	16.60	19.76	23.41	27.06	30.71	34.36	38.01	41.66	45.31	48.95
40-44	14.59	17.34	21.12	24.89	28.67	32.45	36.23	40.00	43.78	47.56
45-49	11.39	13.54	17.27	21.00	24.73	28.46	32.19	35.92	39.65	43.39
50-54	8.19	9.53	12.96	16.39	19.82	23.26	26.69	30.12	33.55	36.98
55-59	6.32	7.33	9.97	12.62	15.26	17.91	20.55	23.20	25.84	28.49
60-64	4.53	5.04	6.60	8.17	9.73	11.30	12.86	14.42	15.99	17.55
65-69	3.54	4.01	4.58	5.14	5.71	6.27	6.84	7.41	7.97	8.54
70-74	2.74	3.11	3.11	3.11	3.11	3.11	3.11	3.11	3.11	3.11
75-79	2.17	2.60	2.60	2.60	2.60	2.60	2.60	2.60	2.60	2.60
80 y más/and over	2.08	2.67	2.56	2.45	2.34	2.22	2.11	2.00	1.89	1.78

^a Tasas refinadas de actividad./Refined activity rates.

Cuadro 20g/Table 20g
**COSTA RICA: INDICADORES DEMOGRÁFICOS DE LA POBLACIÓN
ECONÓMICAMENTE ACTIVA TOTAL, URBANA Y RURAL**
**COSTA RICA: DEMOGRAPHIC INDICATORS OF THE TOTAL URBAN
AND RURAL ECONOMICALLY ACTIVE POPULATION**
(Período/Period 1980-2025)

Indicadores demográficos/ Demographic Indicators	Años / Years										
	1980	1985	1990	1995	2000	2005	2010	2015	2020	2025	
POBLACIÓN TOTAL/ TOTAL POPULATION											
Tasa bruta de actividad (por cien)/ Gross activity rate (per cent)											
Ambos sexos/Both sexes	34.00	35.07	36.39	37.87	39.62	41.47	43.16	44.52	45.61	46.55	
Hombres/Males	53.41	54.36	54.73	55.40	56.42	57.54	58.38	58.79	58.82	58.62	
Mujeres/Females	14.23	15.37	17.64	19.93	22.44	25.05	27.62	29.99	32.19	34.30	
Tasa refinada de actividad (por cien)/ Refined activity rate (per cent)											
Ambos sexos/Both sexes	46.19	47.58	48.83	49.92	51.02	52.40	53.79	54.86	55.57	56.08	
Hombres/Males	72.82	74.04	73.71	73.28	72.89	72.94	72.99	72.66	71.89	70.86	
Mujeres/Females	19.25	20.77	23.58	26.18	28.80	31.56	34.32	36.84	39.09	41.19	
Número bruto de años de vida activa/ Gross years of active life											
Ambos sexos/Both sexes	32.44	31.94	32.56	33.17	33.77	34.38	34.99	35.61	36.23	36.86	
Hombres/Males	53.88	52.21	51.59	50.97	50.35	49.74	49.14	48.55	47.96	47.39	
Mujeres/Females	11.51	12.10	13.88	15.66	17.45	19.23	21.02	22.82	24.61	26.41	
POBLACIÓN URBANA/ URBAN POPULATION											
Tasa bruta de actividad (por cien)/ Gross activity rate (per cent)											
Ambos sexos/Both sexes	34.67	35.16	37.05	38.79	40.74	42.75	44.60	46.07	47.17	48.08	
Hombres/Males	49.61	49.98	51.12	52.11	53.34	54.65	55.73	56.33	56.47	56.33	
Mujeres/Females	20.80	21.24	23.68	26.02	28.55	31.16	33.68	35.94	37.97	39.87	
Tasa refinada de actividad (por cien)/ Refined activity rate (per cent)											
Ambos sexos/Both sexes	45.31	46.48	48.48	49.95	51.36	52.98	54.57	55.77	56.53	57.04	
Hombres/Males	65.96	67.10	67.87	68.00	68.06	68.48	68.92	68.90	68.34	67.46	
Mujeres/Females	26.76	27.69	30.57	33.09	35.58	38.19	40.78	43.08	45.06	46.87	
Número bruto de años de vida activa/ Gross years of active life											
Ambos sexos/Both sexes	30.60	29.81	30.71	31.59	32.45	33.30	34.12	34.93	35.73	36.51	
Hombres/Males	48.33	46.19	45.85	45.51	45.16	44.82	44.47	44.13	43.78	43.44	
Mujeres/Females	15.78	15.80	17.56	19.31	21.07	22.82	24.58	26.33	28.09	29.84	
POBLACIÓN RURAL/ RURAL POPULATION											
Tasa bruta de actividad (por cien)/ Gross activity rate (per cent)											
Ambos sexos/Both sexes	33.50	35.00	35.82	37.00	38.48	40.06	41.45	42.56	43.48	44.30	
Hombres/Males	56.06	57.66	57.67	58.31	59.38	60.56	61.39	61.81	61.94	61.91	
Mujeres/Females	8.83	10.22	11.97	13.82	15.86	18.01	20.14	22.14	24.03	25.89	
Tasa refinada de actividad (por cien)/ Refined activity rate (per cent)											
Ambos sexos/Both sexes	46.91	48.51	49.15	49.89	50.66	51.75	52.83	53.65	54.21	54.62	
Hombres/Males	77.82	79.40	78.61	78.08	77.65	77.71	77.72	77.39	76.71	75.83	
Mujeres/Females	12.48	14.27	16.54	18.77	21.03	23.43	25.86	28.11	30.17	32.15	
Número bruto de años de vida activa/ Gross years of active life											
Ambos sexos/Both sexes	34.20	34.03	34.51	34.97	35.41	35.84	36.26	36.70	37.15	37.60	
Hombres/Males	58.07	57.04	56.58	56.12	55.66	55.20	54.74	54.28	53.82	53.35	
Mujeres/Females	7.30	8.30	9.86	11.41	12.97	14.52	16.08	17.64	19.19	20.75	

Cuadro 21a/Table 21a
**CUBA: PROYECCIÓN DE LA POBLACIÓN ECONÓMICAMENTE ACTIVA TOTAL
 SEGÚN SEXO Y GRUPOS QUINQUENALES DE EDAD**
**CUBA: PROJECTION OF THE TOTAL ECONOMICALLY ACTIVE POPULATION
 BY SEX AND QUINQUENNIAL AGE GROUPS**
 (Período/Period 1980-2025)

Sexo y grupos de edad/ Sex and age groups	Población / Population				
	1980	1985	1990	1995	2000
Ambos sexos/ Both sexes					
Total	3 429 312	3 962 363	4 546 485	4 988 704	5 240 233
10-14	0	0	0	0	0
15-19	248 948	268 748	261 243	186 657	186 870
20-24	446 381	688 541	746 744	719 356	509 681
25-29	521 871	520 937	806 488	858 117	817 023
30-34	497 710	535 483	535 193	822 872	873 717
35-39	440 017	498 238	537 455	533 664	822 809
40-44	376 145	430 906	489 704	526 598	523 220
45-49	280 837	353 877	406 830	461 937	497 996
50-54	238 537	253 740	320 511	367 777	418 247
55-59	167 639	198 822	211 012	265 427	304 067
60-64	110 620	107 798	127 796	135 330	170 707
65-69	57 856	62 084	59 835	69 998	73 450
70-74	27 214	27 681	28 151	25 576	28 274
75-79	11 381	10 476	10 352	10 165	8 915
80 y más/and over	4 157	5 033	5 171	5 232	5 257
Hombres/Males					
Total	2 398 764	2 694 388	3 019 586	3 251 455	3 367 649
10-14	0	0	0	0	0
15-19	175 055	183 906	172 304	119 221	115 496
20-24	293 397	442 486	472 563	443 635	308 047
25-29	344 748	335 296	513 154	541 940	506 505
30-34	326 774	345 919	338 499	516 743	546 771
35-39	291 807	321 785	341 829	332 620	509 811
40-44	255 403	284 234	314 295	332 637	323 639
45-49	200 024	246 052	274 334	302 609	320 416
50-54	180 823	186 760	229 946	255 649	282 053
55-59	140 089	159 785	164 423	201 133	222 799
60-64	98 102	93 087	106 245	109 036	133 623
65-69	53 018	55 675	52 588	59 683	61 089
70-74	25 300	25 542	25 833	23 382	25 579
75-79	10 539	9 487	9 237	8 950	7 757
80 y más/and over	3 685	4 376	4 336	4 217	4 064
Mujeres/Females					
Total	1 030 548	1 267 975	1 526 899	1 737 250	1 872 584
10-14	0	0	0	0	0
15-19	73 893	84 843	88 939	67 436	71 375
20-24	152 984	246 055	274 181	275 721	201 634
25-29	177 123	185 641	293 334	316 177	310 518
30-34	170 936	189 564	196 694	306 128	326 947
35-39	148 210	176 453	195 626	201 044	312 999
40-44	120 742	146 672	175 409	193 961	199 581
45-49	80 813	107 825	132 496	159 329	177 579
50-54	57 714	66 980	90 565	112 128	136 193
55-59	27 550	39 036	46 589	64 294	81 268
60-64	12 517	14 711	21 551	26 294	37 084
65-69	4 837	6 409	7 247	10 314	12 361
70-74	1 915	2 139	2 318	2 194	2 695
75-79	842	990	1 115	1 215	1 158
80 y más/and over	472	657	835	1 015	1 193

Cuadro 21a (conclusión)/Table 21a (concluded)
**CUBA: PROYECCIÓN DE LA POBLACIÓN ECONÓMICAMENTE ACTIVA TOTAL
 SEGÚN SEXO Y GRUPOS QUINQUENALES DE EDAD**
**CUBA: PROJECTION OF THE TOTAL ECONOMICALLY ACTIVE POPULATION
 BY SEX AND QUINQUENNIAL AGE GROUPS**
 (Período/Period 1980-2025)

Sexo y grupos de edad/ Sex and age groups	Población / Population				
	2005	2010	2015	2020	2025
Ambos sexos/ Both sexes					
Total	5 441 734	5 648 570	5 818 909	5 895 698	5 877 072
10-14	0	0	0	0	0
15-19	217 606	232 123	218 995	205 096	212 674
20-24	510 880	596 265	636 339	600 031	561 884
25-29	571 506	569 420	662 006	702 785	659 139
30-34	831 637	580 056	578 952	674 787	717 561
35-39	874 640	833 270	581 200	581 273	678 926
40-44	810 368	863 199	824 051	575 765	577 392
45-49	496 418	772 567	825 731	790 633	554 126
50-54	452 276	451 938	705 976	756 600	726 014
55-59	345 730	374 070	373 768	584 593	626 877
60-64	196 108	223 572	242 668	243 132	381 568
65-69	92 022	104 830	118 524	127 724	126 994
70-74	28 031	33 128	35 401	37 430	37 723
75-79	9 528	9 083	10 282	10 499	10 543
80 y más/and over	4 983	5 048	5 015	5 351	5 652
Hombres/Males					
Total	3 449 075	3 530 847	3 591 862	3 600 868	3 546 627
10-14	0	0	0	0	0
15-19	130 454	135 026	123 731	112 671	113 722
20-24	302 244	346 158	362 651	335 985	309 390
25-29	349 482	342 941	393 529	412 300	381 802
30-34	512 482	353 556	348 505	401 966	422 851
35-39	540 459	507 097	349 893	345 582	399 392
40-44	497 890	528 344	496 048	342 371	338 543
45-49	312 058	481 054	510 793	479 752	331 256
50-54	298 869	291 107	449 136	476 776	447 606
55-59	245 055	258 679	250 906	385 548	407 286
60-64	148 321	163 390	172 710	167 721	258 051
65-69	74 778	82 786	90 925	95 785	92 680
70-74	25 194	29 599	31 335	32 796	32 799
75-79	8 098	7 570	8 391	8 309	8 035
80 y más/and over	3 692	3 540	3 309	3 305	3 214
Mujeres/Females					
Total	1 992 660	2 117 723	2 227 047	2 294 830	2 330 444
10-14	0	0	0	0	0
15-19	87 152	97 097	95 265	92 425	98 953
20-24	208 636	250 107	273 688	264 046	252 494
25-29	222 024	226 479	268 477	290 485	277 337
30-34	319 155	226 501	230 447	272 820	294 710
35-39	334 182	326 172	231 306	235 690	279 533
40-44	312 478	334 855	328 003	233 393	238 849
45-49	184 360	291 513	314 938	310 881	222 869
50-54	153 407	160 831	256 841	279 823	278 408
55-59	100 676	115 390	122 862	199 044	219 591
60-64	47 786	60 183	69 958	75 411	123 517
65-69	17 244	22 044	27 599	31 939	34 313
70-74	2 837	3 529	4 067	4 635	4 923
75-79	1 430	1 513	1 892	2 191	2 508
80 y más/and over	1 291	1 508	1 706	2 045	2 438

Cuadro 21b/ Table 21b
**CUBA: PROYECCIÓN DE LA POBLACIÓN ECONÓMICAMENTE ACTIVA URBANA
 SEGÚN SEXO Y GRUPOS QUINQUENALES DE EDAD**
**CUBA: PROJECTION OF THE URBAN ECONOMICALLY ACTIVE POPULATION
 BY SEX AND QUINQUENNIAL AGE GROUPS**
 (Período/Period 1980-2025)

Sexo y grupos de edad/ Sex and age groups	Población / Population				
	1980	1985	1990	1995	2000
Ambos sexos/ Both sexes					
Total	2 481 720	2 981 903	3 542 276	4 009 064	4 316 538
10-14	0	0	0	0	0
15-19	163 928	186 701	190 143	141 220	145 839
20-24	310 499	500 682	563 797	561 211	408 069
25-29	377 391	391 862	626 626	685 157	667 261
30-34	371 443	413 826	426 434	672 064	727 582
35-39	333 319	390 561	433 419	440 947	692 418
40-44	284 193	337 158	394 723	434 821	440 456
45-49	209 380	273 619	324 742	378 636	416 487
50-54	175 427	194 084	253 388	299 085	347 735
55-59	120 453	149 395	164 472	213 237	250 288
60-64	76 071	77 829	96 308	105 600	136 878
65-69	37 891	42 842	43 165	52 486	56 748
70-74	15 553	16 699	17 786	16 793	19 137
75-79	5 048	5 069	5 387	5 627	5 180
80 y más/and over	1 126	1 576	1 883	2 181	2 459
Hombres/Males					
Total	1 624 510	1 913 298	2 236 163	2 500 113	2 669 289
10-14	0	0	0	0	0
15-19	109 375	121 706	119 793	86 407	86 538
20-24	188 508	300 751	336 977	329 357	236 182
25-29	229 983	235 344	376 145	411 957	396 317
30-34	226 635	251 345	255 910	403 832	438 632
35-39	206 654	238 134	262 640	263 685	414 220
40-44	180 643	210 068	241 159	263 340	262 598
45-49	139 950	180 076	208 629	237 628	258 051
50-54	125 954	136 078	174 106	199 885	226 191
55-59	97 111	115 856	123 882	156 485	177 789
60-64	65 866	65 501	77 828	82 617	103 986
65-69	34 292	37 780	37 189	43 702	45 976
70-74	14 241	15 170	16 065	15 109	17 016
75-79	4 504	4 398	4 599	4 736	4 306
80 y más/and over	792	1 090	1 241	1 372	1 484
Mujeres/Females					
Total	857 210	1 068 605	1 306 112	1 508 951	1 647 249
10-14	0	0	0	0	0
15-19	54 552	64 995	70 351	54 812	59 301
20-24	121 991	199 931	226 820	231 855	171 887
25-29	147 408	156 518	250 481	273 200	270 944
30-34	144 808	162 481	170 524	268 232	288 949
35-39	126 665	152 426	170 780	177 262	278 198
40-44	103 549	127 090	153 565	171 481	177 858
45-49	69 430	93 543	116 113	141 008	158 435
50-54	49 473	58 005	79 282	99 199	121 545
55-59	23 342	33 539	40 590	56 752	72 499
60-64	10 204	12 328	18 480	22 983	32 892
65-69	3 598	5 062	5 976	8 784	10 771
70-74	1 312	1 529	1 721	1 684	2 121
75-79	544	670	788	891	874
80 y más/and over	334	487	643	809	975

Cuadro 21b (conclusión)/Table 21b (concluded)
**CUBA: PROYECCIÓN DE LA POBLACIÓN ECONÓMICAMENTE ACTIVA URBANA
 SEGÚN SEXO Y GRUPOS QUINQUENALES DE EDAD**
**CUBA: PROJECTION OF THE URBAN ECONOMICALLY ACTIVE POPULATION
 BY SEX AND QUINQUENNIAL AGE GROUPS**
 (Período/Period 1980-2025)

Sexo y grupos de edad/ Sex and age groups	Población / Population				
	2005	2010	2015	2020	2025
Ambos sexos/ Both sexes					
Total	4 567 398	4 809 136	5 010 551	5 123 393	5 142 792
10-14	0	0	0	0	0
15-19	174 145	189 678	182 007	172 752	180 998
20-24	417 791	496 241	537 184	512 238	483 799
25-29	475 290	480 825	565 909	606 573	573 046
30-34	704 092	497 839	502 464	590 722	632 277
35-39	747 054	721 063	508 223	512 476	602 243
40-44	692 516	746 978	720 800	507 793	512 428
45-49	422 179	665 854	719 391	694 998	490 344
50-54	382 616	388 044	613 154	662 986	640 801
55-59	290 247	319 063	323 049	510 247	551 202
60-64	160 852	186 878	205 869	208 759	330 436
65-69	72 842	84 730	97 450	106 373	106 851
70-74	19 419	23 371	25 316	26 986	27 258
75-79	5 776	5 695	6 617	6 894	7 013
80 y más/and over	2 579	2 875	3 116	3 596	4 097
Hombres/Males					
Total	2 798 265	2 915 660	3 007 692	3 049 395	3 028 830
10-14	0	0	0	0	0
15-19	100 449	106 373	99 316	91 785	93 697
20-24	237 917	278 546	297 114	279 216	259 960
25-29	279 990	280 233	326 805	346 777	324 269
30-34	420 008	295 002	295 087	344 309	365 411
35-39	448 031	427 534	299 107	298 653	348 031
40-44	412 179	444 835	423 458	295 461	294 583
45-49	256 558	402 405	433 378	411 593	286 607
50-54	244 684	242 499	379 480	407 329	385 636
55-59	199 629	214 404	210 914	327 677	349 021
60-64	117 965	132 342	141 981	139 471	216 419
65-69	57 548	64 910	72 369	77 109	75 212
70-74	17 138	20 484	21 940	23 095	23 088
75-79	4 670	4 501	5 100	5 113	4 954
80 y más/and over	1 500	1 592	1 642	1 807	1 942
Mujeres/Females					
Total	1 769 133	1 893 476	2 002 859	2 073 998	2 113 963
10-14	0	0	0	0	0
15-19	73 696	83 305	82 690	80 967	87 301
20-24	179 874	217 695	240 070	233 022	223 840
25-29	195 301	200 592	239 104	259 796	248 777
30-34	284 085	202 837	207 377	246 413	266 866
35-39	299 023	293 529	209 116	213 823	254 213
40-44	280 338	302 143	297 342	212 332	217 845
45-49	165 622	263 449	286 013	283 405	203 736
50-54	137 932	145 545	233 674	255 657	255 165
55-59	90 618	104 658	112 135	182 569	202 180
60-64	42 887	54 537	63 889	69 288	114 017
65-69	15 293	19 820	25 081	29 265	31 638
70-74	2 281	2 887	3 376	3 891	4 170
75-79	1 106	1 194	1 518	1 781	2 059
80 y más/and over	1 079	1 283	1 474	1 790	2 155

Cuadro 21c/Table 21c
**CUBA: PROYECCIÓN DE LA POBLACIÓN ECONÓMICAMENTE ACTIVA RURAL
 SEGÚN SEXO Y GRUPOS QUINQUENALES DE EDAD**
**CUBA: PROJECTION OF THE RURAL ECONOMICALLY ACTIVE POPULATION
 BY SEX AND QUINQUENNIAL AGE GROUPS**
 (Período/Period 1980-2025)

Sexo y grupos de edad/ Sex and age groups	Población / Population				
	1980	1985	1990	1995	2000
Ambos sexos/ Both sexes					
Total	947 592	980 460	1 004 210	979 640	923 695
10-14	0	0	0	0	0
15-19	85 020	82 047	71 100	45 437	41 031
20-24	135 881	187 859	182 946	158 145	101 612
25-29	144 481	129 075	179 862	172 960	149 762
30-34	126 267	121 657	108 759	150 808	146 136
35-39	106 698	107 677	104 036	92 716	130 391
40-44	91 953	93 748	94 981	91 777	82 764
45-49	71 456	80 258	82 088	83 301	81 509
50-54	63 110	59 656	67 123	68 692	70 511
55-59	47 186	49 426	46 540	52 190	53 779
60-64	34 549	29 968	31 488	29 730	33 828
65-69	19 965	19 242	16 670	17 512	16 702
70-74	11 662	10 982	10 365	8 784	9 136
75-79	6 333	5 408	4 965	4 538	3 735
80 y más/and over	3 031	3 456	3 288	3 051	2 798
Hombres/Males					
Total	774 254	781 091	783 423	751 342	698 361
10-14	0	0	0	0	0
15-19	65 679	62 200	52 512	32 814	28 957
20-24	104 888	141 734	135 586	114 278	71 865
25-29	114 765	99 952	137 009	129 983	110 188
30-34	100 140	94 574	82 589	112 911	108 138
35-39	85 153	83 651	79 190	68 935	95 591
40-44	74 760	74 165	73 136	69 297	61 041
45-49	60 074	65 976	65 705	64 981	62 365
50-54	54 869	50 682	55 840	55 763	55 862
55-59	42 977	43 929	40 541	44 648	45 010
60-64	32 236	27 586	28 417	26 419	29 636
65-69	18 726	17 896	15 399	15 981	15 113
70-74	11 058	10 373	9 768	8 273	8 563
75-79	6 035	5 088	4 637	4 214	3 451
80 y más/and over	2 893	3 286	3 096	2 845	2 580
Mujeres/Females					
Total	173 338	199 370	220 787	228 298	225 334
10-14	0	0	0	0	0
15-19	19 341	19 848	18 588	12 623	12 074
20-24	30 993	46 124	47 361	43 866	29 747
25-29	29 715	29 122	42 853	42 977	39 575
30-34	26 128	27 083	26 170	37 897	37 998
35-39	21 545	24 027	24 846	23 781	34 800
40-44	17 192	19 582	21 845	22 480	21 723
45-49	11 383	14 283	16 383	18 320	19 144
50-54	8 241	8 975	11 284	12 928	14 649
55-59	4 209	5 497	5 999	7 542	8 769
60-64	2 313	2 383	3 071	3 311	4 192
65-69	1 239	1 346	1 271	1 531	1 589
70-74	603	609	597	510	574
75-79	298	319	327	324	284
80 y más/and over	138	171	192	207	218

Cuadro 16c (conclusión)/Table 16c (concluded)
**CUBA: PROYECCIÓN DE LA POBLACIÓN ECONÓMICAMENTE ACTIVA RURAL
 SEGÚN SEXO Y GRUPOS QUINQUENALES DE EDAD**
**CUBA: PROJECTION OF THE RURAL ECONOMICALLY ACTIVE POPULATION
 BY SEX AND QUINQUENNIAL AGE GROUPS**
 (Período/Period 1980-2025)

Sexo y grupos de edad/ Sex and age groups	Población / Population				
	2005	2010	2015	2020	2025
Ambos sexos/ Both sexes					
Total	874 337	839 434	808 358	772 305	734 279
10-14	0	0	0	0	0
15-19	43 461	42 445	36 988	32 344	31 676
20-24	93 090	100 025	99 155	87 793	78 084
25-29	96 216	88 595	96 096	96 212	86 093
30-34	127 545	82 218	76 488	84 064	85 284
35-39	127 586	112 206	72 977	68 797	76 682
40-44	117 852	116 220	103 251	67 972	64 964
45-49	74 239	106 713	106 340	95 636	63 782
50-54	69 660	63 894	92 822	93 613	85 213
55-59	55 484	55 007	50 719	74 346	75 675
60-64	35 255	36 694	36 799	34 373	51 132
65-69	19 180	20 100	21 074	21 351	20 143
70-74	8 612	9 757	10 085	10 444	10 465
75-79	3 752	3 388	3 665	3 605	3 530
80 y más/and over	2 405	2 172	1 899	1 754	1 555
Hombres/Males					
Total	650 810	615 187	584 170	551 473	517 798
10-14	0	0	0	0	0
15-19	30 006	28 653	24 414	20 886	20 024
20-24	64 328	67 612	65 536	56 769	49 430
25-29	69 492	62 708	66 724	65 523	57 533
30-34	92 474	58 554	53 418	57 657	57 440
35-39	92 428	79 563	50 787	46 929	51 362
40-44	85 711	83 509	72 590	46 910	43 960
45-49	55 500	78 649	77 415	68 159	44 649
50-54	54 185	48 608	69 656	69 447	61 971
55-59	45 426	44 275	39 992	57 871	58 264
60-64	30 356	31 048	30 730	28 250	41 632
65-69	17 229	17 876	18 556	18 677	17 468
70-74	8 055	9 115	9 394	9 700	9 711
75-79	3 427	3 069	3 291	3 195	3 081
80 y más/and over	2 192	1 947	1 667	1 499	1 272
Mujeres/Females					
Total	223 527	224 247	224 188	220 832	216 482
10-14	0	0	0	0	0
15-19	13 456	13 792	12 574	11 458	11 652
20-24	28 762	32 413	33 618	31 024	28 654
25-29	26 723	25 887	29 373	30 689	28 560
30-34	35 071	23 663	23 070	26 407	27 844
35-39	35 159	32 643	22 190	21 868	25 321
40-44	32 141	32 712	30 661	21 062	21 004
45-49	18 739	28 064	28 925	27 476	19 133
50-54	15 475	15 285	23 166	24 166	23 243
55-59	10 057	10 732	10 727	16 475	17 411
60-64	4 900	5 646	6 070	6 123	9 500
65-69	1 951	2 224	2 518	2 674	2 675
70-74	556	641	691	743	753
75-79	324	319	374	410	449
80 y más/and over	213	225	232	256	283

Cuadro 21d/Table 21d
**CUBA: PROYECCIÓN DE LA TASA DE ACTIVIDAD TOTAL
 SEGÚN SEXO Y GRUPOS QUINQUENALES DE EDAD**
**CUBA: PROJECTION OF THE TOTAL ACTIVITY RATE ACCORDING TO
 SEX AND QUINQUENNIAL AGE GROUPS**
 (Período/Period 1980-2025)

Sexo y grupos de edad / Sex and age groups	Tasas de actividad / Activity rates									
	1980	1985	1990	1995	2000	2005	2010	2015	2020	2025
Ambos sexos/ Both sexes										
Total^a	44.01	46.38	50.76	53.77	54.19	53.92	54.20	54.59	54.23	53.06
10-14	0.00	0.00	0.00	0.00	0.00	0.00	0.00	0.00	0.00	0.00
15-19	22.15	22.95	23.62	24.35	25.06	25.79	26.52	27.25	27.98	28.71
20-24	60.25	62.35	64.49	66.32	68.19	69.97	71.74	73.48	75.20	76.89
25-29	70.79	72.23	73.98	75.68	76.96	78.27	79.47	80.66	81.80	82.91
30-34	72.39	73.98	75.29	76.88	78.41	79.54	80.71	81.79	82.86	83.88
35-39	72.40	73.67	75.19	76.46	77.98	79.45	80.55	81.70	82.76	83.82
40-44	70.91	72.19	73.45	74.99	76.27	77.82	79.33	80.49	81.70	82.83
45-49	66.58	68.19	69.45	70.75	72.33	73.68	75.33	76.94	78.21	79.53
50-54	60.64	61.97	63.46	64.61	65.80	67.32	68.61	70.23	71.83	73.07
55-59	52.67	52.73	53.64	54.74	55.50	56.33	57.52	58.49	59.80	61.10
60-64	35.36	36.10	35.97	36.52	37.23	37.70	38.24	39.06	39.72	40.66
65-69	21.91	21.81	21.93	21.52	21.55	21.70	21.69	21.72	21.95	22.08
70-74	12.97	12.00	11.25	10.66	9.81	9.22	8.70	8.11	7.56	7.11
75-79	7.28	6.14	5.44	4.88	4.43	3.91	3.51	3.15	2.79	2.46
80 y más/and over	3.99	3.45	2.90	2.47	2.15	1.89	1.66	1.47	1.31	1.16
Hombres/Males										
Total^a	61.04	62.77	67.30	70.13	69.77	68.55	68.02	67.73	66.65	64.48
10-14	0.00	0.00	0.00	0.00	0.00	0.00	0.00	0.00	0.00	0.00
15-19	30.89	30.71	30.55	30.41	30.29	30.20	30.11	30.04	29.99	29.95
20-24	79.37	79.63	79.92	80.25	80.61	80.99	81.39	81.80	82.22	82.65
25-29	93.80	93.80	93.79	93.79	93.79	93.80	93.81	93.82	93.83	93.84
30-34	96.25	96.30	96.36	96.41	96.46	96.52	96.57	96.63	96.68	96.73
35-39	96.53	96.55	96.58	96.60	96.62	96.64	96.66	96.67	96.69	96.70
40-44	95.94	95.93	95.91	95.88	95.84	95.80	95.76	95.71	95.65	95.60
45-49	94.77	94.71	94.63	94.54	94.44	94.33	94.22	94.10	93.97	93.84
50-54	91.67	91.51	91.31	91.10	90.87	90.62	90.36	90.09	89.82	89.54
55-59	85.60	85.00	84.35	83.68	82.97	82.25	81.51	80.77	80.01	79.25
60-64	61.74	61.17	60.58	59.97	59.37	58.76	58.14	57.53	56.92	56.33
65-69	39.64	39.02	38.38	37.74	37.10	36.47	35.84	35.22	34.61	34.01
70-74	23.59	22.32	21.08	19.87	18.70	17.57	16.47	15.39	14.34	13.33
75-79	12.41	11.19	10.07	9.04	8.10	7.23	6.41	5.64	4.91	4.21
80 y más/and over	6.64	5.70	4.89	4.19	3.60	3.09	2.64	2.25	1.89	1.57
Mujeres/Females										
Total^a	26.68	29.82	34.15	37.43	38.66	39.38	40.49	41.58	41.97	41.79
10-14	0.00	0.00	0.00	0.00	0.00	0.00	0.00	0.00	0.00	0.00
15-19	13.26	14.83	16.41	18.00	19.59	21.16	22.74	24.30	25.86	27.42
20-24	41.21	44.85	48.39	51.85	55.19	58.45	61.64	64.76	67.82	70.84
25-29	47.91	51.04	54.02	56.86	59.53	62.08	64.54	66.91	69.21	71.45
30-34	49.12	51.99	54.71	57.30	59.72	62.02	64.24	66.37	68.44	70.45
35-39	48.53	51.44	54.21	56.85	59.33	61.70	63.98	66.19	68.33	70.41
40-44	45.70	48.79	51.75	54.59	57.30	59.90	62.43	64.89	67.29	69.65
45-49	38.34	41.61	44.78	47.87	50.85	53.76	56.60	59.39	62.13	64.83
50-54	29.43	32.62	35.76	38.86	41.88	44.85	47.79	50.69	53.55	56.39
55-59	17.81	20.64	23.47	26.30	29.10	31.88	34.65	37.41	40.16	42.89
60-64	8.13	10.04	11.98	13.93	15.89	17.85	19.82	21.79	23.75	25.71
65-69	3.71	4.51	5.33	6.17	7.02	7.87	8.73	9.60	10.47	11.34
70-74	1.87	1.84	1.82	1.80	1.78	1.77	1.75	1.74	1.74	1.73
75-79	1.18	1.15	1.13	1.11	1.10	1.08	1.07	1.07	1.06	1.05
80 y más/and over	0.97	0.95	0.93	0.91	0.90	0.89	0.88	0.88	0.87	0.87

^a Tasas refinadas de actividad./Refined activity rates.

Cuadro 21e/Table 21e
**CUBA: PROYECCIÓN DE LA TASA DE ACTIVIDAD URBANA
 SEGÚN SEXO Y GRUPOS QUINQUENALES DE EDAD**
**CUBA: PROJECTION OF THE URBAN ACTIVITY RATE ACCORDING TO
 SEX AND QUINQUENNIAL AGE GROUPS**
 (Período/Period 1980-2025)

Sexo y grupos de edad/ Sex and age groups	Tasas de actividad / Activity rates									
	1980	1985	1990	1995	2000	2005	2010	2015	2020	2025
Ambos sexos/ Both sexes										
Total^a	45.91	48.04	52.18	55.04	55.31	54.87	54.97	55.19	54.71	53.43
10-14	0.00	0.00	0.00	0.00	0.00	0.00	0.00	0.00	0.00	0.00
15-19	21.80	22.69	23.44	24.23	24.99	25.76	26.53	27.29	28.05	28.81
20-24	62.90	64.75	66.64	68.28	69.98	71.63	73.29	74.94	76.58	78.22
25-29	74.50	75.49	76.76	78.04	79.02	80.07	81.07	82.08	83.07	84.06
30-34	76.02	77.11	78.01	79.20	80.39	81.28	82.24	83.15	84.07	84.98
35-39	75.95	76.78	77.87	78.78	79.97	81.16	82.07	83.04	83.96	84.90
40-44	74.03	74.94	75.88	77.08	78.11	79.42	80.73	81.75	82.83	83.87
45-49	68.86	70.23	71.28	72.39	73.79	74.99	76.50	78.00	79.19	80.44
50-54	61.87	63.13	64.53	65.60	66.72	68.17	69.41	70.96	72.51	73.72
55-59	52.36	52.58	53.60	54.77	55.59	56.47	57.69	58.69	60.02	61.33
60-64	33.53	34.55	34.68	35.42	36.28	36.88	37.52	38.42	39.15	40.13
65-69	19.65	19.81	20.15	19.95	20.14	20.40	20.51	20.63	20.92	21.11
70-74	10.10	9.48	9.00	8.63	8.00	7.56	7.15	6.68	6.21	5.82
75-79	4.39	3.87	3.56	3.31	3.09	2.79	2.55	2.33	2.08	1.84
80 y más/and over	1.44	1.39	1.31	1.25	1.19	1.14	1.08	1.04	0.99	0.94
Hombres/Males										
Total^a	61.37	62.94	67.31	70.17	69.86	68.62	68.01	67.64	66.51	64.30
10-14	0.00	0.00	0.00	0.00	0.00	0.00	0.00	0.00	0.00	0.00
15-19	29.16	29.16	29.16	29.16	29.16	29.16	29.16	29.16	29.16	29.16
20-24	78.19	78.68	79.17	79.66	80.15	80.65	81.14	81.63	82.12	82.61
25-29	93.60	93.62	93.64	93.66	93.68	93.70	93.72	93.74	93.76	93.78
30-34	96.36	96.41	96.47	96.52	96.58	96.63	96.68	96.74	96.79	96.85
35-39	96.72	96.73	96.74	96.74	96.75	96.76	96.77	96.78	96.78	96.79
40-44	96.28	96.21	96.14	96.08	96.01	95.94	95.87	95.80	95.74	95.67
45-49	95.20	95.05	94.90	94.75	94.60	94.45	94.30	94.15	94.00	93.85
50-54	92.26	91.94	91.63	91.31	91.00	90.68	90.36	90.05	89.73	89.42
55-59	86.25	85.44	84.62	83.81	82.99	82.18	81.36	80.55	79.73	78.92
60-64	60.56	59.94	59.33	58.71	58.10	57.48	56.86	56.25	55.63	55.02
65-69	37.60	37.00	36.40	35.80	35.20	34.60	34.00	33.40	32.80	32.20
70-74	19.50	18.55	17.60	16.65	15.70	14.75	13.80	12.85	11.90	10.95
75-79	7.80	7.27	6.74	6.21	5.68	5.15	4.62	4.09	3.56	3.03
80 y más/and over	2.10	1.99	1.88	1.77	1.66	1.55	1.44	1.33	1.22	1.11
Mujeres/Females										
Total^a	31.08	33.74	37.68	40.56	41.34	41.66	42.43	43.24	43.39	43.01
10-14	0.00	0.00	0.00	0.00	0.00	0.00	0.00	0.00	0.00	0.00
15-19	14.47	16.02	17.58	19.13	20.68	22.24	23.79	25.34	26.89	28.45
20-24	48.31	51.13	53.95	56.77	59.59	62.41	65.22	68.04	70.86	73.68
25-29	56.51	58.46	60.41	62.36	64.31	66.26	68.20	70.15	72.10	74.05
30-34	57.14	58.88	60.61	62.35	64.08	65.82	67.56	69.29	71.03	72.76
35-39	56.25	58.08	59.90	61.73	63.55	65.38	67.20	69.03	70.85	72.68
40-44	52.76	54.88	57.01	59.13	61.26	63.38	65.50	67.63	69.75	71.88
45-49	44.20	46.73	49.26	51.79	54.32	56.85	59.38	61.91	64.44	66.97
50-54	33.65	36.39	39.12	41.86	44.59	47.33	50.06	52.80	55.53	58.27
55-59	19.87	22.58	25.30	28.01	30.72	33.44	36.15	38.86	41.57	44.29
60-64	8.64	10.63	12.61	14.60	16.58	18.57	20.56	22.54	24.53	26.51
65-69	3.54	4.44	5.33	6.23	7.12	8.02	8.92	9.81	10.71	11.60
70-74	1.62	1.62	1.62	1.62	1.62	1.62	1.62	1.62	1.62	1.62
75-79	0.95	0.95	0.95	0.95	0.95	0.95	0.95	0.95	0.95	0.95
80 y más/and over	0.83	0.83	0.83	0.83	0.83	0.83	0.83	0.83	0.83	0.83

^a Tasas refinadas de actividad./Refined activity rates.

Cuadro 21f/Table 21f
**CUBA: PROYECCIÓN DE LA TASA DE ACTIVIDAD RURAL
 SEGÚN SEXO Y GRUPOS QUINQUENALES DE EDAD**
**CUBA: PROJECTION OF THE RURAL ACTIVITY RATE ACCORDING TO
 SEX AND QUINQUENNIAL AGE GROUPS**
 (Período/Period 1980-2025)

Sexo y grupos de edad/ Sex and age groups	Tasas de actividad / Activity rates									
	1980	1985	1990	1995	2000	2005	2010	2015	2020	2025
Ambos sexos/ Both sexes										
Total^a	39.69	41.95	46.29	49.13	49.50	49.45	50.19	51.12	51.26	50.59
10-14	0.00	0.00	0.00	0.00	0.00	0.00	0.00	0.00	0.00	0.00
15-19	22.85	23.58	24.12	24.72	25.30	25.88	26.45	27.02	27.59	28.17
20-24	54.95	56.74	58.68	60.19	61.83	63.37	64.93	66.47	68.00	69.55
25-29	62.64	63.88	65.70	67.58	68.95	70.43	71.81	73.21	74.60	76.00
30-34	63.48	65.00	66.24	68.03	69.85	71.14	72.54	73.85	75.21	76.56
35-39	63.18	64.23	65.77	67.08	68.88	70.70	72.01	73.42	74.77	76.18
40-44	62.75	63.76	64.85	66.44	67.77	69.57	71.36	72.67	74.10	75.48
45-49	60.69	62.06	63.05	64.16	65.72	67.00	68.74	70.48	71.77	73.18
50-54	57.46	58.48	59.73	60.64	61.61	63.01	64.14	65.73	67.35	68.51
55-59	53.48	53.17	53.78	54.64	55.09	55.62	56.55	57.23	58.36	59.53
60-64	40.18	40.86	40.60	41.08	41.70	42.00	42.35	43.04	43.52	44.41
65-69	28.02	28.11	28.43	28.14	28.31	28.59	28.64	28.72	29.05	29.24
70-74	20.91	20.18	19.71	19.45	18.70	18.31	18.00	17.53	17.09	16.83
75-79	15.30	13.70	12.71	11.89	11.17	10.21	9.46	8.75	7.97	7.23
80 y más/and over	11.59	10.60	9.39	8.31	7.32	6.42	5.50	4.64	3.83	3.02
Hombres/Males										
Total^a	60.37	62.35	67.27	70.00	69.42	68.22	68.06	68.19	67.41	65.59
10-14	0.00	0.00	0.00	0.00	0.00	0.00	0.00	0.00	0.00	0.00
15-19	34.27	34.27	34.27	34.27	34.27	34.27	34.27	34.27	34.27	34.27
20-24	81.57	81.71	81.86	82.00	82.14	82.29	82.43	82.57	82.71	82.86
25-29	94.21	94.21	94.21	94.21	94.21	94.21	94.21	94.21	94.21	94.21
30-34	96.01	96.01	96.01	96.01	96.01	96.01	96.01	96.01	96.01	96.01
35-39	96.06	96.06	96.06	96.06	96.06	96.06	96.06	96.06	96.06	96.06
40-44	95.14	95.14	95.14	95.14	95.14	95.14	95.14	95.14	95.14	95.14
45-49	93.79	93.79	93.79	93.79	93.79	93.79	93.79	93.79	93.79	93.79
50-54	90.35	90.35	90.35	90.35	90.35	90.35	90.35	90.35	90.35	90.35
55-59	84.18	83.86	83.54	83.23	82.91	82.59	82.27	81.95	81.64	81.32
60-64	64.30	64.30	64.30	64.30	64.30	64.30	64.30	64.30	64.30	64.30
65-69	44.00	44.10	44.20	44.30	44.40	44.50	44.60	44.70	44.80	44.90
70-74	32.30	31.77	31.24	30.71	30.18	29.65	29.12	28.59	28.06	27.53
75-79	22.20	20.98	19.76	18.54	17.32	16.10	14.88	13.66	12.44	11.22
80 y más/and over	16.30	14.97	13.64	12.31	10.98	9.65	8.32	6.99	5.66	4.33
Mujeres/Females										
Total^a	15.69	18.38	21.97	24.80	26.20	27.46	29.18	30.94	32.08	32.71
10-14	0.00	0.00	0.00	0.00	0.00	0.00	0.00	0.00	0.00	0.00
15-19	10.72	11.93	13.13	14.34	15.54	16.75	17.95	19.16	20.36	21.57
20-24	26.11	29.26	32.41	35.56	38.71	41.86	45.01	48.16	51.31	54.45
25-29	27.30	30.34	33.39	36.43	39.48	42.52	45.56	48.61	51.65	54.69
30-34	27.62	30.55	33.48	36.41	39.34	42.27	45.20	48.13	51.06	53.99
35-39	26.85	29.83	32.81	35.78	38.76	41.74	44.72	47.70	50.68	53.65
40-44	25.30	28.34	31.39	34.43	37.48	40.52	43.56	46.61	49.65	52.69
45-49	21.20	24.22	27.24	30.26	33.28	36.29	39.31	42.33	45.35	48.37
50-54	16.78	19.54	22.31	25.07	27.84	30.60	33.36	36.13	38.89	41.65
55-59	11.32	13.55	15.78	18.01	20.24	22.47	24.70	26.93	29.16	31.39
60-64	6.45	7.83	9.21	10.58	11.96	13.34	14.72	16.10	17.48	18.85
65-69	4.32	4.83	5.34	5.85	6.37	6.88	7.39	7.90	8.41	8.92
70-74	2.80	2.80	2.80	2.80	2.80	2.80	2.80	2.80	2.80	2.80
75-79	2.10	2.10	2.10	2.10	2.10	2.10	2.10	2.10	2.10	2.10
80 y más/and over	1.64	1.60	1.56	1.52	1.48	1.44	1.40	1.36	1.32	1.28

^a Tasas refinadas de actividad./Refined activity rates.

Cuadro 21g/Table 21g
**CUBA: INDICADORES DEMOGRÁFICOS DE LA POBLACIÓN
ECONÓMICAMENTE ACTIVA TOTAL, URBANA Y RURAL**
**CUBA: DEMOGRAPHIC INDICATORS OF THE TOTAL URBAN AND
RURAL ECONOMICALLY ACTIVE POPULATION**
(Periodo/Period 1980-2025)

Indicadores demográficos/ Demographic Indicators	Años / Years									
	1980	1985	1990	1995	2000	2005	2010	2015	2020	2025
POBLACIÓN TOTAL/ TOTAL POPULATION										
Tasa bruta de actividad (por cien)/ Gross activity rate (per cent)										
Ambos sexos/Both sexes	35.32	39.22	42.90	45.18	46.03	46.70	47.42	47.77	47.42	46.43
Hombres/Males	48.84	52.93	56.68	58.68	59.02	59.13	59.29	59.04	58.03	56.19
Mujeres/Females	21.47	25.30	28.97	31.58	32.97	34.23	35.56	36.53	36.84	36.72
Tasa refinada de actividad (por cien)/ Refined activity rate (per cent)										
Ambos sexos/Both sexes	44.01	46.38	50.76	53.77	54.19	53.92	54.20	54.59	54.23	53.06
Hombres/Males	61.04	62.77	67.30	70.13	69.77	68.55	68.02	67.73	66.65	64.48
Mujeres/Females	26.68	29.82	34.15	37.43	38.66	39.38	40.49	41.58	41.97	41.79
Número bruto de años de vida activa/ Gross years of active life										
Ambos sexos/Both sexes	31.51	31.99	32.50	33.04	33.58	34.13	34.68	35.23	35.77	36.31
Hombres/Males	45.44	45.18	44.92	44.67	44.44	44.21	43.99	43.78	43.58	43.38
Mujeres/Females	17.36	18.82	20.24	21.62	22.96	24.26	25.54	26.80	28.03	29.25
POBLACIÓN URBANA/ URBAN POPULATION										
Tasa bruta de actividad (por cien)/ Gross activity rate (per cent)										
Ambos sexos/Both sexes	37.57	41.20	44.69	46.83	47.49	47.95	48.47	48.66	48.17	47.07
Hombres/Males	49.83	53.63	57.25	59.27	59.59	59.60	59.64	59.29	58.21	56.30
Mujeres/Females	25.63	29.12	32.48	34.75	35.74	36.62	37.62	38.34	38.42	38.11
Tasa refinada de actividad (por cien)/ Refined activity rate (per cent)										
Ambos sexos/Both sexes	45.91	48.04	52.18	55.04	55.31	54.87	54.97	55.19	54.71	53.43
Hombres/Males	61.37	62.94	67.31	70.17	69.86	68.62	68.01	67.64	66.51	64.30
Mujeres/Females	31.08	33.74	37.68	40.56	41.34	41.66	42.43	43.24	43.39	43.01
Número bruto de años de vida activa/ Gross years of active life										
Ambos sexos/Both sexes	31.87	32.34	32.84	33.35	33.86	34.39	34.92	35.45	35.98	36.51
Hombres/Males	44.58	44.40	44.22	44.04	43.86	43.68	43.50	43.33	43.15	42.97
Mujeres/Females	19.94	21.08	22.22	23.37	24.51	25.65	26.80	27.94	29.08	30.23
POBLACIÓN RURAL/ RURAL POPULATION										
Tasa bruta de actividad (por cien)/ Gross activity rate (per cent)										
Ambos sexos/Both sexes	30.52	34.22	37.60	39.49	40.23	41.10	42.20	42.95	42.96	42.41
Hombres/Males	46.91	51.28	55.12	56.81	56.95	57.19	57.71	57.81	57.04	55.54
Mujeres/Females	11.92	14.85	17.67	19.71	21.06	22.59	24.29	25.72	26.58	27.10
Tasa refinada de actividad (por cien)/ Refined activity rate (per cent)										
Ambos sexos/Both sexes	39.69	41.95	46.29	49.13	49.50	49.45	50.19	51.12	51.26	50.59
Hombres/Males	60.37	62.35	67.27	70.00	69.42	68.22	68.06	68.19	67.41	65.59
Mujeres/Females	15.69	18.38	21.97	24.80	26.20	27.46	29.18	30.94	32.08	32.71
Número bruto de años de vida activa/ Gross years of active life										
Ambos sexos/Both sexes	30.87	31.22	31.64	32.12	32.61	33.11	33.62	34.14	34.66	35.19
Hombres/Males	47.23	47.08	46.92	46.76	46.60	46.45	46.29	46.13	45.97	45.81
Mujeres/Females	10.53	11.84	13.15	14.46	15.77	17.08	18.39	19.70	21.01	22.32

Cuadro 22a/ Table 22a
**CHILE: PROYECCIÓN DE LA POBLACIÓN ECONÓMICAMENTE ACTIVA TOTAL
 SEGÚN SEXO Y GRUPOS QUINQUENALES DE EDAD**
**CHILE: PROJECTION OF THE TOTAL ECONOMICALLY ACTIVE POPULATION
 BY SEX AND QUINQUENNIAL AGE GROUPS**
 (Período/Period 1980-2025)

Sexo y grupos de edad/ Sex and age groups	Población / Population				
	1980	1985	1990	1995	2000
Ambos sexos/ Both sexes					
Total	3 579 996	4 115 990	4 656 085	5 317 901	5 950 475
10-14	0	0	0	0	0
15-19	323 992	302 282	280 085	282 439	306 368
20-24	624 784	704 614	699 347	726 644	741 953
25-29	582 297	696 170	790 316	822 143	838 140
30-34	488 646	575 317	692 409	820 502	849 496
35-39	413 503	482 193	578 690	723 289	851 247
40-44	322 528	405 408	480 942	589 782	734 191
45-49	273 608	308 597	391 648	468 836	574 215
50-54	216 232	247 388	282 101	360 462	431 697
55-59	147 846	182 592	211 751	241 198	306 901
60-64	97 447	111 054	135 214	153 475	172 688
65-69	49 869	55 821	62 192	73 946	82 287
70-74	24 375	27 152	31 997	34 442	39 276
75-79	9 937	11 636	12 440	13 399	14 209
80 y más/and over	4 932	5 766	6 952	7 345	7 807
Hombres/Males					
Total	2 676 006	2 997 592	3 311 473	3 666 965	3 985 996
10-14	0	0	0	0	0
15-19	236 413	217 741	199 037	191 149	197 736
20-24	444 664	489 355	474 301	474 726	468 645
25-29	426 002	500 400	558 227	562 027	555 438
30-34	365 726	422 177	497 969	570 822	573 171
35-39	312 046	352 497	410 174	497 094	567 660
40-44	245 551	296 369	339 056	403 774	488 017
45-49	209 561	227 789	278 683	324 343	386 494
50-54	168 573	185 089	204 571	254 018	296 552
55-59	118 156	139 969	156 401	174 458	216 829
60-64	81 632	90 386	107 247	118 637	130 810
65-69	39 465	44 033	49 215	57 573	63 036
70-74	17 953	19 691	22 997	24 309	27 193
75-79	6 942	8 162	8 788	9 110	9 323
80 y más/and over	3 323	3 936	4 807	4 927	5 093
Mujeres/Females					
Total	903 990	1 118 397	1 344 612	1 650 936	1 964 478
10-14	0	0	0	0	0
15-19	87 579	84 541	81 048	91 290	108 633
20-24	180 119	215 259	225 046	251 918	273 308
25-29	156 295	195 770	232 089	260 116	282 702
30-34	122 920	153 140	194 440	249 680	276 325
35-39	101 457	129 696	168 516	226 196	283 587
40-44	76 977	109 039	141 886	186 008	246 173
45-49	64 047	80 808	112 965	144 494	187 721
50-54	47 658	62 299	77 530	106 444	135 144
55-59	29 690	42 624	55 350	66 740	90 072
60-64	15 816	20 668	27 967	34 838	41 878
65-69	10 404	11 789	12 978	16 372	19 251
70-74	6 423	7 461	9 001	10 133	12 082
75-79	2 995	3 474	3 652	4 289	4 887
80 y más/and over	1 609	1 829	2 145	2 418	2 714

Cuadro 22a (conclusión)/Table 22a (concluded)
**CHILE: PROYECCIÓN DE LA POBLACIÓN ECONÓMICAMENTE ACTIVA TOTAL
 SEGÚN SEXO Y GRUPOS QUINQUENALES DE EDAD**
**CHILE: PROJECTION OF THE TOTAL ECONOMICALLY ACTIVE POPULATION
 BY SEX AND QUINQUENNIAL AGE GROUPS**
 (Período/Period 1980-2025)

Sexo y grupos de edad/ Sex and age groups	Población / Population				
	2005	2010	2015	2020	2025
Ambos sexos/ Both sexes					
Total	6 609 485	7 291 531	7 963 107	8 555 595	9 067 324
10-14	0	0	0	0	0
15-19	349 155	366 856	372 602	375 385	387 134
20-24	819 279	948 590	1 016 626	1 043 712	1 060 964
25-29	847 531	927 641	1 074 039	1 140 716	1 160 882
30-34	865 602	874 831	961 447	1 112 731	1 181 326
35-39	878 676	892 728	903 136	989 908	1 142 790
40-44	863 350	890 090	905 416	914 888	1 001 661
45-49	715 446	841 979	869 676	885 173	894 917
50-54	529 806	661 493	780 696	807 952	823 917
55-59	366 616	448 926	559 771	659 352	681 160
60-64	217 168	256 553	310 922	383 707	447 522
65-69	91 039	112 856	131 752	158 006	193 198
70-74	41 765	43 911	51 649	56 975	64 367
75-79	15 877	16 444	16 698	18 827	19 694
80 y más/and over	8 175	8 636	8 678	8 262	7 792
Hombres/Males					
Total	4 307 143	4 629 325	4 935 794	5 184 884	5 373 519
10-14	0	0	0	0	0
15-19	214 866	215 473	209 134	201 634	199 338
20-24	501 607	563 498	586 858	586 691	581 711
25-29	545 873	581 568	655 511	678 190	673 200
30-34	567 146	557 966	597 626	674 200	698 052
35-39	570 069	564 059	557 184	596 703	673 007
40-44	557 519	559 859	555 278	548 395	587 127
45-49	468 298	536 239	540 286	536 976	531 388
50-54	354 969	432 045	497 319	503 296	502 426
55-59	253 651	304 224	371 260	428 152	434 085
60-64	160 698	185 736	220 131	265 339	302 216
65-69	68 969	84 262	97 088	114 860	138 384
70-74	28 297	29 244	33 552	36 046	39 474
75-79	9 984	9 808	9 404	9 754	9 125
80 y más/and over	5 199	5 342	5 162	4 649	3 986
Mujeres/Females					
Total	2 302 342	2 662 207	3 027 313	3 370 710	3 693 804
10-14	0	0	0	0	0
15-19	134 289	151 383	163 468	173 751	187 796
20-24	317 672	385 091	429 768	457 022	479 253
25-29	301 659	346 073	418 528	462 526	487 682
30-34	298 456	316 865	363 820	438 532	483 274
35-39	308 607	328 669	345 951	393 205	469 783
40-44	305 831	330 231	350 138	366 493	414 534
45-49	247 148	305 740	329 390	348 197	363 528
50-54	174 837	229 448	283 378	304 656	321 492
55-59	112 966	144 702	188 511	231 200	247 075
60-64	56 470	70 817	90 791	118 368	145 306
65-69	22 070	28 594	34 664	43 146	54 814
70-74	13 467	14 667	18 097	20 929	24 893
75-79	5 893	6 635	7 294	9 074	10 569
80 y más/and over	2 976	3 293	3 515	3 613	3 806

Cuadro 22b/ Table 22b
**CHILE: PROYECCIÓN DE LA POBLACIÓN ECONÓMICAMENTE ACTIVA URBANA
 SEGÚN SEXO Y GRUPOS QUINQUENALES DE EDAD**
**CHILE: PROJECTION OF THE URBAN ECONOMICALLY ACTIVE POPULATION
 BY SEX AND QUINQUENNIAL AGE GROUPS**
 (Período/Period 1980-2025)

Sexo y grupos de edad/ Sex and age groups	Población / Population				
	1980	1985	1990	1995	2000
Ambos sexos/ Both sexes					
Total	2 835 489	3 324 603	3 815 262	4 462 574	5 088 136
10-14	0	0	0	0	0
15-19	213 077	204 493	193 481	204 606	230 987
20-24	497 855	570 618	572 737	610 269	636 320
25-29	481 671	582 660	666 424	706 228	731 426
30-34	405 955	483 881	587 294	708 734	745 178
35-39	343 432	406 444	493 113	627 036	748 930
40-44	264 572	338 874	407 888	508 958	643 143
45-49	220 613	254 139	328 103	400 250	498 225
50-54	169 367	197 793	228 964	299 470	365 796
55-59	110 061	139 906	165 966	194 177	252 919
60-64	67 784	79 297	98 679	115 846	134 070
65-69	33 993	37 206	40 444	50 850	59 386
70-74	16 358	17 404	19 654	22 183	26 386
75-79	7 081	7 714	7 620	8 622	9 531
80 y más/and over	3 670	4 173	4 894	5 345	5 839
Hombres/Males					
Total	2 002 908	2 295 008	2 578 149	2 938 129	3 267 657
10-14	0	0	0	0	0
15-19	139 348	132 476	123 909	124 651	134 326
20-24	332 226	372 673	366 147	378 296	383 725
25-29	335 944	400 470	451 086	464 600	468 247
30-34	290 913	341 121	406 697	476 421	487 411
35-39	247 937	284 917	335 651	415 563	483 382
40-44	192 271	236 900	275 350	335 181	412 857
45-49	160 608	178 826	222 963	265 705	323 149
50-54	125 284	140 464	157 724	201 440	240 948
55-59	82 940	101 037	115 444	133 048	170 095
60-64	53 672	61 011	74 007	84 747	96 308
65-69	24 636	26 961	29 515	36 779	42 562
70-74	10 534	10 917	12 078	13 515	15 906
75-79	4 371	4 680	4 548	4 955	5 294
80 y más/and over	2 223	2 555	3 031	3 227	3 447
Mujeres/Females					
Total	832 581	1 029 595	1 237 113	1 524 445	1 820 479
10-14	0	0	0	0	0
15-19	73 729	72 017	69 572	79 955	96 661
20-24	165 629	197 945	206 590	231 973	252 596
25-29	145 727	182 190	215 338	241 629	263 179
30-34	115 042	142 760	180 597	232 314	257 767
35-39	95 494	121 527	157 462	211 473	265 548
40-44	72 300	101 974	132 538	173 777	230 286
45-49	60 005	75 313	105 140	134 544	175 076
50-54	44 083	57 329	71 240	98 030	124 848
55-59	27 120	38 869	50 522	61 129	82 825
60-64	14 113	18 286	24 672	31 099	37 762
65-69	9 357	10 246	10 930	14 071	16 824
70-74	5 824	6 487	7 576	8 668	10 480
75-79	2 710	3 034	3 072	3 667	4 236
80 y más/and over	1 448	1 618	1 862	2 118	2 392

Cuadro 22b (conclusión)/Table 22b (concluded)
**CHILE: PROYECCIÓN DE LA POBLACIÓN ECONÓMICAMENTE ACTIVA URBANA
 SEGÚN SEXO Y GRUPOS QUINQUENALES DE EDAD**
**CHILE: PROJECTION OF THE URBAN ECONOMICALLY ACTIVE POPULATION
 BY SEX AND QUINQUENNIAL AGE GROUPS**
 (Período/Period 1980-2025)

Sexo y grupos de edad/ Sex and age groups	Población / Population				
	2005	2010	2015	2020	2025
Ambos sexos/ Both sexes					
Total	5 739 281	6 417 582	7 091 046	7 696 207	8 228 555
10-14	0	0	0	0	0
15-19	272 481	294 845	307 004	315 859	331 546
20-24	715 325	840 980	912 981	947 519	971 983
25-29	749 840	830 528	971 470	1 040 835	1 067 113
30-34	769 587	786 850	873 354	1 019 380	1 090 041
35-39	783 034	804 461	821 584	907 861	1 055 356
40-44	766 309	799 071	820 789	836 284	922 101
45-49	629 721	750 382	783 320	804 535	819 644
50-54	456 757	578 950	692 150	724 184	745 374
55-59	308 324	384 279	486 525	580 606	606 446
60-64	172 935	208 848	257 983	323 699	382 945
65-69	68 486	88 080	106 119	130 772	163 684
70-74	29 164	31 708	38 478	43 639	50 551
75-79	11 062	11 864	12 414	14 409	15 478
80 y más/and over	6 256	6 735	6 876	6 624	6 292
Hombres/Males					
Total	3 598 308	3 933 266	4 256 032	4 528 729	4 746 316
10-14	0	0	0	0	0
15-19	151 438	156 927	156 727	154 911	156 471
20-24	420 561	482 235	511 056	518 544	520 641
25-29	468 239	506 495	578 384	605 120	606 412
30-34	490 331	489 427	530 760	605 166	632 272
35-39	493 415	495 232	495 223	535 941	609 899
40-44	479 631	488 774	490 928	490 118	529 593
45-49	398 682	463 805	473 697	476 316	476 066
50-54	294 663	365 438	427 476	438 635	443 067
55-59	204 010	250 097	311 002	364 507	374 698
60-64	121 563	143 925	174 179	213 788	247 321
65-69	48 923	62 428	74 698	91 314	113 176
70-74	17 341	18 694	22 270	24 742	27 915
75-79	5 891	5 979	5 884	6 219	5 871
80 y más/and over	3 620	3 809	3 747	3 409	2 914
Mujeres/Females					
Total	2 140 973	2 484 317	2 835 014	3 167 478	3 482 238
10-14	0	0	0	0	0
15-19	121 043	137 918	150 277	160 949	175 076
20-24	294 764	358 745	401 925	428 975	451 342
25-29	281 601	324 032	393 086	435 716	460 702
30-34	279 255	297 424	342 594	414 214	457 769
35-39	289 619	309 228	326 361	371 919	445 457
40-44	286 678	310 297	329 861	346 166	392 508
45-49	231 039	286 577	309 622	328 219	343 578
50-54	162 094	213 513	264 673	285 549	302 307
55-59	104 314	134 182	175 523	216 099	231 748
60-64	51 372	64 923	83 804	109 911	135 624
65-69	19 563	25 652	31 422	39 458	50 507
70-74	11 823	13 014	16 208	18 897	22 637
75-79	5 172	5 885	6 530	8 190	9 608
80 y más/and over	2 636	2 926	3 129	3 215	3 378

Cuadro 22c/Table 22c
**CHILE: PROYECCIÓN DE LA POBLACIÓN ECONÓMICAMENTE ACTIVA RURAL
 SEGÚN SEXO Y GRUPOS QUINQUENALES DE EDAD**
**CHILE: PROJECTION OF THE RURAL ECONOMICALLY ACTIVE POPULATION
 BY SEX AND QUINQUENNIAL AGE GROUPS**
 (Período/Period 1980-2025)

Sexo y grupos de edad/ Sex and age groups	Población / Population				
	1980	1985	1990	1995	2000
Ambos sexos/ Both sexes					
Total	744 506	791 387	840 823	855 328	862 338
10-14	0	0	0	0	0
15-19	110 915	97 790	86 604	77 833	75 382
20-24	126 929	133 996	126 611	116 375	105 633
25-29	100 625	113 509	123 893	115 914	106 714
30-34	82 691	91 436	105 115	111 768	104 317
35-39	70 072	75 749	85 577	96 253	102 317
40-44	57 957	66 534	73 054	80 824	91 048
45-49	52 995	54 458	63 545	68 587	75 990
50-54	46 864	49 596	53 137	60 992	65 900
55-59	37 785	42 686	45 785	47 021	53 982
60-64	29 663	31 757	36 535	37 629	38 618
65-69	15 875	18 615	21 748	23 096	22 901
70-74	8 017	9 748	12 343	12 259	12 890
75-79	2 857	3 922	4 820	4 777	4 679
80 y más/and over	1 262	1 592	2 058	2 000	1 968
Hombres/Males					
Total	673 097	702 585	733 323	728 837	718 339
10-14	0	0	0	0	0
15-19	97 064	85 265	75 129	66 498	63 410
20-24	112 438	116 682	108 154	96 430	84 920
25-29	90 058	99 929	107 141	97 427	87 191
30-34	74 813	81 056	91 272	94 402	85 759
35-39	64 109	67 580	74 523	81 531	84 278
40-44	53 280	59 469	63 706	68 593	75 161
45-49	48 953	48 963	55 720	58 637	63 345
50-54	43 289	44 625	46 847	52 578	55 604
55-59	35 215	38 931	40 957	41 409	46 734
60-64	27 960	29 374	33 240	33 890	34 502
65-69	14 828	17 072	19 700	20 794	20 474
70-74	7 419	8 774	10 918	10 795	11 287
75-79	2 571	3 482	4 240	4 155	4 028
80 y más/and over	1 100	1 381	1 776	1 699	1 646
Mujeres/Females					
Total	71 409	88 803	107 500	126 491	143 999
10-14	0	0	0	0	0
15-19	13 850	12 524	11 475	11 335	11 972
20-24	14 490	17 314	18 456	19 944	20 713
25-29	10 567	13 580	16 751	18 487	19 524
30-34	7 878	10 380	13 843	17 366	18 558
35-39	5 962	8 169	11 054	14 723	18 039
40-44	4 677	7 065	9 347	12 231	15 887
45-49	4 042	5 495	7 825	9 950	12 645
50-54	3 575	4 970	6 291	8 414	10 296
55-59	2 570	3 755	4 828	5 612	7 248
60-64	1 703	2 382	3 295	3 739	4 116
65-69	1 047	1 543	2 048	2 302	2 427
70-74	598	974	1 425	1 465	1 602
75-79	286	440	580	622	650
80 y más/and over	162	211	282	301	322

Cuadro 22c (conclusión)/Table 22c (concluded)
**CHILE: PROYECCIÓN DE LA POBLACIÓN ECONÓMICAMENTE ACTIVA RURAL
 SEGÚN SEXO Y GRUPOS QUINQUENALES DE EDAD**
**CHILE: PROJECTION OF THE RURAL ECONOMICALLY ACTIVE POPULATION
 BY SEX AND QUINQUENNIAL AGE GROUPS**
 (Período/Period 1980-2025)

Sexo y grupos de edad/ Sex and age groups	Población / Population				
	2005	2010	2015	2020	2025
Ambos sexos/ Both sexes					
Total	870 204	873 949	872 061	859 388	838 769
10-14	0	0	0	0	0
15-19	76 674	72 010	65 599	59 526	55 588
20-24	103 954	107 610	103 645	96 194	88 981
25-29	97 692	97 113	102 569	99 881	93 769
30-34	96 015	87 980	88 092	93 351	91 285
35-39	95 642	88 267	81 552	82 048	87 434
40-44	97 041	91 018	84 627	78 604	79 560
45-49	85 725	91 597	86 356	80 638	75 273
50-54	73 048	82 543	88 547	83 768	78 544
55-59	58 292	64 646	73 246	78 746	74 714
60-64	44 233	47 705	52 939	60 007	64 577
65-69	22 554	24 776	25 632	27 234	29 514
70-74	12 601	12 204	13 172	13 336	13 815
75-79	4 815	4 580	4 283	4 418	4 216
80 y más/and over	1 919	1 900	1 802	1 638	1 501
Hombres/Males					
Total	708 835	696 059	679 762	656 156	627 203
10-14	0	0	0	0	0
15-19	63 428	58 546	52 408	46 723	42 867
20-24	81 045	81 264	75 802	68 147	61 070
25-29	77 634	75 073	77 128	73 071	66 788
30-34	76 815	68 539	66 866	69 033	65 780
35-39	76 654	68 826	61 961	60 762	63 108
40-44	77 888	71 085	64 350	58 277	57 534
45-49	69 615	72 434	66 589	60 661	55 323
50-54	60 305	66 608	69 842	64 662	59 359
55-59	49 640	54 126	60 258	63 645	59 387
60-64	39 135	41 811	45 952	51 551	54 894
65-69	20 046	21 834	22 390	23 545	25 208
70-74	10 957	10 550	11 282	11 305	11 559
75-79	4 094	3 829	3 519	3 535	3 255
80 y más/and over	1 579	1 533	1 415	1 240	1 072
Mujeres/Females					
Total	161 369	177 890	192 300	203 232	211 566
10-14	0	0	0	0	0
15-19	13 245	13 464	13 191	12 803	12 721
20-24	22 908	26 346	27 843	28 046	27 910
25-29	20 058	22 041	25 442	26 810	26 980
30-34	19 201	19 441	21 226	24 318	25 505
35-39	18 988	19 441	19 590	21 286	24 326
40-44	19 153	19 933	20 277	20 327	22 026
45-49	16 109	19 163	19 767	19 977	19 950
50-54	12 743	15 935	18 705	19 107	19 185
55-59	8 652	10 520	12 988	15 101	15 328
60-64	5 098	5 894	6 987	8 457	9 683
65-69	2 507	2 941	3 242	3 688	4 306
70-74	1 644	1 653	1 889	2 031	2 256
75-79	722	750	764	884	961
80 y más/and over	340	367	386	398	428

Cuadro 22d / Table 22d
**CHILE: PROYECCIÓN DE LA TASA DE ACTIVIDAD TOTAL
 SEGÚN SEXO Y GRUPOS QUINQUENALES DE EDAD**
**CHILE: PROJECTION OF THE TOTAL ACTIVITY RATE ACCORDING TO
 SEX AND QUINQUENNIAL AGE GROUPS**
 (Período/Period 1980-2025)

Sexo y grupos de edad/ Sex and age groups	Tasas de actividad / Activity rates									
	1980	1985	1990	1995	2000	2005	2010	2015	2020	2025
Ambos sexos/ Both sexes										
Total^a	41.28	43.18	44.88	47.01	48.34	49.71	51.33	52.83	53.87	54.46
10-14	0.00	0.00	0.00	0.00	0.00	0.00	0.00	0.00	0.00	0.00
15-19	25.61	24.15	22.73	23.31	23.95	24.62	25.34	26.09	26.87	27.69
20-24	56.48	56.51	56.49	59.20	61.98	64.78	67.58	70.41	73.27	76.15
25-29	64.00	64.17	64.24	66.76	69.27	71.80	74.33	76.81	79.29	81.77
30-34	63.77	64.25	64.56	67.11	69.69	72.25	74.83	77.40	79.93	82.45
35-39	62.55	64.10	65.50	67.97	70.39	72.84	75.27	77.73	80.15	82.54
40-44	60.33	62.64	64.97	67.48	69.88	72.24	74.63	77.00	79.38	81.73
45-49	56.52	59.29	61.80	64.34	66.80	69.16	71.48	73.84	76.18	78.54
50-54	50.52	53.03	55.86	58.26	60.68	63.03	65.31	67.57	69.87	72.17
55-59	42.68	45.07	47.51	49.59	51.45	53.35	55.19	56.97	58.74	60.56
60-64	33.60	34.63	35.69	36.51	37.55	38.39	39.25	40.08	40.86	41.63
65-69	21.64	21.54	21.45	21.36	21.33	21.48	21.55	21.69	21.84	22.00
70-74	13.56	14.04	14.45	13.70	12.99	12.30	11.70	11.07	10.47	9.89
75-79	8.74	8.54	8.24	7.57	6.98	6.42	5.86	5.33	4.80	4.27
80 y más /and over	5.14	5.11	5.03	4.45	3.93	3.44	2.97	2.51	2.05	1.58
Hombres/Males										
Total^a	63.04	64.22	65.11	66.02	65.84	65.79	66.14	66.45	66.28	65.58
10-14	0.00	0.00	0.00	0.00	0.00	0.00	0.00	0.00	0.00	0.00
15-19	37.08	34.45	31.91	31.12	30.43	29.81	29.26	28.79	28.38	28.03
20-24	79.88	77.93	75.95	76.58	77.32	78.15	79.06	80.05	81.09	82.19
25-29	93.42	91.91	90.35	90.72	91.13	91.57	92.03	92.51	93.00	93.52
30-34	95.84	94.35	92.79	93.23	93.70	94.19	94.70	95.22	95.76	96.31
35-39	95.73	94.55	93.29	93.67	94.07	94.49	94.93	95.39	95.85	96.33
40-44	93.93	93.45	92.88	93.18	93.49	93.83	94.18	94.55	94.93	95.32
45-49	90.23	90.30	90.32	90.68	91.08	91.50	91.95	92.42	92.90	93.40
50-54	83.13	83.75	84.33	84.85	85.43	86.06	86.73	87.44	88.18	88.96
55-59	73.38	74.22	75.06	75.42	75.86	76.35	76.91	77.52	78.17	78.87
60-64	62.18	62.17	62.05	61.36	60.75	60.18	59.67	59.21	58.79	58.43
65-69	38.87	38.84	38.51	37.35	36.37	35.55	34.87	34.31	33.85	33.49
70-74	23.43	24.22	24.76	22.78	20.95	19.24	17.63	16.13	14.71	13.36
75-79	14.94	14.94	14.74	13.05	11.47	9.97	8.54	7.19	5.89	4.64
80 y más /and over	9.19	9.46	9.67	8.51	7.40	6.31	5.25	4.22	3.21	2.22
Mujeres/Females										
Total^a	20.41	22.99	25.42	28.67	31.41	34.12	36.94	39.59	41.82	43.68
10-14	0.00	0.00	0.00	0.00	0.00	0.00	0.00	0.00	0.00	0.00
15-19	13.96	13.65	13.32	15.28	17.27	19.26	21.27	23.29	25.31	27.34
20-24	32.78	34.78	36.68	41.47	46.24	51.00	55.74	60.47	65.20	69.91
25-29	34.44	36.22	37.89	42.50	47.08	51.63	56.17	60.69	65.19	69.68
30-34	31.95	34.18	36.28	40.90	45.50	50.08	54.64	59.20	63.74	68.27
35-39	30.28	34.18	37.97	42.40	46.80	51.18	55.54	59.87	64.19	68.50
40-44	28.18	33.04	37.82	42.21	46.56	50.89	55.20	59.48	63.75	68.00
45-49	25.43	30.12	34.74	38.95	43.12	47.28	51.41	55.53	59.63	63.72
50-54	21.16	25.38	29.54	33.33	37.09	40.84	44.58	48.31	52.03	55.73
55-59	16.01	19.68	23.32	26.17	29.00	31.82	34.63	37.43	40.23	43.01
60-64	9.97	11.79	13.57	15.35	17.12	18.90	20.69	22.48	24.26	26.05
65-69	8.07	8.08	8.00	8.53	9.06	9.60	10.14	10.69	11.24	11.79
70-74	6.23	6.65	7.00	7.00	7.00	7.00	7.00	7.00	7.00	7.00
75-79	4.46	4.26	4.00	4.00	4.00	4.00	4.00	4.00	4.00	4.00
80 y más /and over	2.69	2.57	2.42	2.26	2.09	1.92	1.75	1.57	1.39	1.22

^a Tasas refinadas de actividad./Refined activity rates.

Cuadro 22e/Table 22e
**CHILE: PROYECCIÓN DE LA TASA DE ACTIVIDAD URBANA
 SEGÚN SEXO Y GRUPOS QUINQUENALES DE EDAD**
**CHILE: PROJECTION OF THE URBAN ACTIVITY RATE ACCORDING TO
 SEX AND QUINQUENNIAL AGE GROUPS**
 (Período/Period 1980-2025)

Sexo y grupos de edad/ Sex and age groups	Tasas de actividad / Activity rates									
	1980	1985	1990	1995	2000	2005	2010	2015	2020	2025
Ambos sexos/ Both sexes										
Total^a	41.13	42.79	44.28	46.64	48.14	49.60	51.31	52.89	54.00	54.66
10-14	0.00	0.00	0.00	0.00	0.00	0.00	0.00	0.00	0.00	0.00
15-19	21.29	20.12	18.95	20.01	21.06	22.10	23.13	24.16	25.18	26.20
20-24	55.67	55.60	55.52	58.61	61.70	64.77	67.80	70.82	73.83	76.83
25-29	64.85	64.73	64.57	67.19	69.78	72.38	74.95	77.48	79.98	82.47
30-34	64.83	64.90	64.88	67.55	70.22	72.85	75.49	78.10	80.67	83.21
35-39	63.70	64.89	66.02	68.55	71.03	73.52	75.99	78.46	80.89	83.29
40-44	61.46	63.45	65.52	68.07	70.52	72.92	75.33	77.72	80.10	82.45
45-49	57.10	59.63	61.98	64.62	67.16	69.60	71.99	74.39	76.76	79.14
50-54	50.06	52.38	55.02	57.65	60.26	62.79	65.23	67.62	70.02	72.40
55-59	40.63	43.07	45.57	47.93	50.07	52.20	54.25	56.22	58.15	60.10
60-64	30.24	31.09	32.01	33.21	34.55	35.69	36.82	37.88	38.87	39.82
65-69	19.15	18.11	17.21	17.77	18.31	18.93	19.45	19.96	20.45	20.89
70-74	11.80	11.35	10.96	10.68	10.39	10.07	9.77	9.43	9.08	8.71
75-79	8.06	7.13	6.23	5.89	5.57	5.24	4.89	4.53	4.15	3.77
80 y más/and over	4.93	4.65	4.35	3.91	3.48	3.08	2.67	2.26	1.85	1.43
Hombres/Males										
Total^a	61.25	62.04	62.58	63.94	64.09	64.26	64.81	65.31	65.33	64.80
10-14	0.00	0.00	0.00	0.00	0.00	0.00	0.00	0.00	0.00	0.00
15-19	28.50	26.50	24.50	24.50	24.50	24.50	24.50	24.50	24.50	24.50
20-24	76.50	74.25	72.00	73.39	74.78	76.16	77.55	78.94	80.33	81.71
25-29	93.00	91.00	89.00	89.60	90.20	90.80	91.40	92.00	92.60	93.20
30-34	96.00	94.00	92.00	92.61	93.23	93.84	94.45	95.06	95.68	96.29
35-39	96.00	94.25	92.50	93.04	93.58	94.11	94.65	95.19	95.73	96.26
40-44	94.00	93.00	92.00	92.45	92.90	93.35	93.80	94.25	94.70	95.15
45-49	89.50	89.25	89.00	89.59	90.18	90.76	91.35	91.94	92.53	93.11
50-54	81.00	81.25	81.50	82.45	83.40	84.35	85.30	86.25	87.20	88.15
55-59	69.00	69.75	70.50	71.45	72.40	73.35	74.30	75.25	76.20	77.15
60-64	56.00	55.50	55.00	54.93	54.85	54.78	54.70	54.63	54.55	54.48
65-69	33.50	31.75	30.00	30.20	30.40	30.60	30.80	31.00	31.20	31.40
70-74	19.00	18.00	17.00	16.13	15.25	14.38	13.50	12.63	11.75	10.88
75-79	13.00	11.50	10.00	9.06	8.13	7.19	6.25	5.31	4.38	3.44
80 y más/and over	8.50	8.25	8.00	7.13	6.25	5.38	4.50	3.63	2.75	1.88
Mujeres/Females										
Total^a	22.97	25.29	27.51	30.66	33.27	35.86	38.58	41.14	43.27	45.04
10-14	0.00	0.00	0.00	0.00	0.00	0.00	0.00	0.00	0.00	0.00
15-19	14.40	13.95	13.50	15.56	17.63	19.69	21.75	23.81	25.88	27.94
20-24	36.00	37.75	39.50	44.13	48.75	53.38	58.00	62.63	67.25	71.88
25-29	38.20	39.60	41.00	45.38	49.75	54.13	58.50	62.88	67.25	71.63
30-34	35.60	37.30	39.00	43.44	47.88	52.31	56.75	61.19	65.63	70.06
35-39	34.00	37.50	41.00	45.19	49.38	53.56	57.75	61.94	66.13	70.31
40-44	32.00	36.50	41.00	45.13	49.25	53.38	57.50	61.63	65.75	69.88
45-49	29.00	33.35	37.70	41.68	45.65	49.63	53.60	57.58	61.55	65.53
50-54	24.00	28.00	32.00	35.63	39.25	42.88	46.50	50.13	53.75	57.38
55-59	18.00	21.60	25.20	27.93	30.65	33.38	36.10	38.83	41.55	44.28
60-64	11.00	12.60	14.20	15.99	17.78	19.56	21.35	23.14	24.93	26.71
65-69	9.00	8.50	8.00	8.56	9.13	9.69	10.25	10.81	11.38	11.94
70-74	7.00	7.00	7.00	7.00	7.00	7.00	7.00	7.00	7.00	7.00
75-79	5.00	4.50	4.00	4.00	4.00	4.00	4.00	4.00	4.00	4.00
80 y más/and over	3.00	2.75	2.50	2.31	2.13	1.94	1.75	1.56	1.38	1.19

^a Tasas refinadas de actividad./Refined activity rates.

Cuadro 22f/Table 22f
**CHILE: PROYECCIÓN DE LA TASA DE ACTIVIDAD RURAL
 SEGÚN SEXO Y GRUPOS QUINQUENALES DE EDAD**
**CHILE: PROJECTION OF THE RURAL ACTIVITY RATE ACCORDING TO
 SEX AND QUINQUENNIAL AGE GROUPS**
 (Período/Period 1980-2025)

Sexo y grupos de edad/ Sex and age groups	Tasas de actividad / Activity rates									
	1980	1985	1990	1995	2000	2005	2010	2015	2020	2025
Ambos sexos/ Both sexes										
Total^a	41.85	44.90	47.82	49.01	49.58	50.45	51.47	52.34	52.72	52.61
10-14	0.00	0.00	0.00	0.00	0.00	0.00	0.00	0.00	0.00	0.00
15-19	42.00	41.56	41.00	41.17	41.34	41.44	41.53	41.64	41.77	41.92
20-24	59.93	60.74	61.34	62.51	63.69	64.84	65.93	67.05	68.21	69.39
25-29	60.19	61.45	62.49	64.24	65.94	67.66	69.36	71.05	72.75	74.48
30-34	59.01	61.02	62.78	64.44	66.11	67.73	69.39	71.06	72.72	74.38
35-39	57.48	60.17	62.66	64.39	66.03	67.70	69.34	71.06	72.79	74.49
40-44	55.67	58.85	62.08	63.95	65.66	67.29	68.96	70.66	72.42	74.18
45-49	54.23	57.73	60.90	62.78	64.52	66.10	67.61	69.22	70.84	72.51
50-54	52.26	55.82	59.79	61.44	63.07	64.56	65.91	67.24	68.64	70.06
55-59	50.02	53.13	56.20	57.86	59.12	60.37	61.49	62.51	63.51	64.58
60-64	45.05	48.40	51.75	52.60	53.73	54.48	55.23	55.91	56.47	57.01
65-69	30.01	34.64	39.54	38.48	37.31	36.32	35.06	33.82	32.51	31.13
70-74	19.49	24.29	29.26	27.97	26.63	25.22	23.92	22.45	20.99	19.48
75-79	11.05	13.95	16.83	15.58	14.45	13.29	12.08	10.92	9.68	8.42
80 y más/and over	5.85	6.91	7.93	7.10	6.34	5.63	4.94	4.25	3.56	2.86
Hombres/Males										
Total^a	69.04	72.54	75.88	75.94	75.16	74.88	74.84	74.60	73.73	72.20
10-14	0.00	0.00	0.00	0.00	0.00	0.00	0.00	0.00	0.00	0.00
15-19	65.30	64.50	63.70	63.05	62.40	61.75	61.10	60.45	59.80	59.15
20-24	91.90	92.60	93.30	92.33	91.35	90.38	89.40	88.43	87.45	86.48
25-29	95.00	95.75	96.50	96.50	96.50	96.50	96.50	96.50	96.50	96.50
30-34	95.20	95.85	96.50	96.50	96.50	96.50	96.50	96.50	96.50	96.50
35-39	94.70	95.85	97.00	97.00	97.00	97.00	97.00	97.00	97.00	97.00
40-44	93.70	95.30	96.90	96.90	96.90	96.90	96.90	96.90	96.90	96.90
45-49	92.70	94.35	96.00	96.00	96.00	96.00	96.00	96.00	96.00	96.00
50-54	90.00	92.75	95.50	95.50	95.50	95.50	95.50	95.50	95.50	95.50
55-59	86.30	89.05	91.80	91.80	91.80	91.80	91.80	91.80	91.80	91.80
60-64	78.90	82.85	86.80	86.80	86.80	86.80	86.80	86.80	86.80	86.80
65-69	53.00	60.00	67.00	64.25	61.50	58.75	56.00	53.25	50.50	47.75
70-74	35.00	42.50	50.00	47.13	44.25	41.38	38.50	35.63	32.75	29.88
75-79	20.00	25.00	30.00	27.50	25.00	22.50	20.00	17.50	15.00	12.50
80 y más/and over	11.00	13.00	15.00	13.50	12.00	10.50	9.00	7.50	6.00	4.50
Mujeres/Females										
Total^a	8.88	11.18	13.57	16.11	18.38	20.73	23.16	25.47	27.45	29.15
10-14	0.00	0.00	0.00	0.00	0.00	0.00	0.00	0.00	0.00	0.00
15-19	12.00	12.15	12.30	13.56	14.83	16.09	17.36	18.62	19.89	21.15
20-24	16.20	18.30	20.40	24.41	28.41	32.42	36.43	40.44	44.44	48.45
25-29	14.60	16.90	19.20	23.26	27.31	31.37	35.43	39.49	43.54	47.60
30-34	12.80	15.90	19.00	22.96	26.93	30.89	34.86	38.82	42.79	46.75
35-39	11.00	14.75	18.50	22.50	26.50	30.50	34.50	38.50	42.50	46.50
40-44	9.90	13.95	18.00	22.00	26.00	30.00	34.00	38.00	42.00	46.00
45-49	9.00	12.95	16.90	20.66	24.41	28.17	31.93	35.69	39.44	43.20
50-54	8.60	12.20	15.80	19.03	22.26	25.49	28.71	31.94	35.17	38.40
55-59	7.40	10.25	13.10	15.52	17.94	20.36	22.79	25.21	27.63	30.05
60-64	5.60	7.90	10.20	11.51	12.81	14.12	15.43	16.74	18.04	19.35
65-69	4.20	6.10	8.00	8.32	8.64	8.96	9.29	9.61	9.93	10.25
70-74	3.00	5.00	7.00	7.00	7.00	7.00	7.00	7.00	7.00	7.00
75-79	2.20	3.10	4.00	4.00	4.00	4.00	4.00	4.00	4.00	4.00
80 y más/and over	1.40	1.70	2.00	1.93	1.86	1.79	1.71	1.64	1.57	1.50

^a Tasas refinadas de actividad./Refined activity rates.

Cuadro 22g/Table 22g
**CHILE: INDICADORES DEMOGRÁFICOS DE LA POBLACIÓN
ECONÓMICAMENTE ACTIVA TOTAL, URBANA Y RURAL**
**CHILE: DEMOGRAPHIC INDICATORS OF THE TOTAL URBAN AND
RURAL ECONOMICALLY ACTIVE POPULATION**
(Período/Period 1980-2025)

Indicadores demográficos/ Demographic Indicators	Años / Years										
	1980	1985	1990	1995	2000	2005	2010	2015	2020	2025	
POBLACIÓN TOTAL/ TOTAL POPULATION											
Tasa bruta de actividad (por cien)/ Gross activity rate (per cent)											
Ambos sexos/Both sexes	32.12	34.17	35.54	37.42	39.12	40.96	42.87	44.46	45.57	46.39	
Hombres/Males	48.66	50.42	51.17	52.16	52.93	53.89	54.93	55.63	55.78	55.57	
Mujeres/Females	16.01	18.33	20.29	22.99	25.58	28.27	31.02	33.49	35.56	37.39	
Tasa refinada de actividad (por cien)/ Refined activity rate (per cent)											
Ambos sexos/Both sexes	41.28	43.18	44.88	47.01	48.34	49.71	51.33	52.83	53.87	54.46	
Hombres/Males	63.04	64.22	65.11	66.02	65.84	65.79	66.14	66.45	66.28	65.58	
Mujeres/Females	20.41	22.99	25.42	28.67	31.41	34.12	36.94	39.59	41.82	43.68	
Número bruto de años de vida activa/ Gross years of active life											
Ambos sexos/Both sexes	28.26	28.85	29.42	30.38	31.34	32.30	33.26	34.23	35.19	36.15	
Hombres/Males	44.56	44.23	43.83	43.63	43.47	43.36	43.29	43.25	43.24	43.25	
Mujeres/Females	13.28	14.73	16.13	18.02	19.90	21.77	23.64	25.50	27.36	29.21	
POBLACIÓN URBANA/ URBAN POPULATION											
Tasa bruta de actividad (por cien)/ Gross activity rate (per cent)											
Ambos sexos/Both sexes	32.21	34.01	35.17	37.23	39.04	40.94	42.91	44.56	45.73	46.59	
Hombres/Males	47.31	48.68	49.08	50.44	51.44	52.55	53.75	54.60	54.90	54.83	
Mujeres/Females	18.22	20.35	22.11	24.74	27.25	29.86	32.52	34.92	36.91	38.67	
Tasa refinada de actividad (por cien)/ Refined activity rate (per cent)											
Ambos sexos/Both sexes	41.13	42.79	44.28	46.64	48.14	49.60	51.31	52.89	54.00	54.66	
Hombres/Males	61.25	62.04	62.58	63.94	64.09	64.26	64.81	65.31	65.33	64.80	
Mujeres/Females	22.97	25.29	27.51	30.66	33.27	35.86	38.58	41.14	43.27	45.04	
Número bruto de años de vida activa/ Gross years of active life											
Ambos sexos/Both sexes	27.69	28.05	28.44	29.58	30.71	31.81	32.89	33.95	35.00	36.04	
Hombres/Males	42.68	41.91	41.15	41.33	41.50	41.68	41.85	42.03	42.20	42.38	
Mujeres/Females	14.81	16.05	17.28	19.10	20.91	22.73	24.54	26.36	28.17	29.99	
POBLACIÓN RURAL/ RURAL POPULATION											
Tasa bruta de actividad (por cien)/ Gross activity rate (per cent)											
Ambos sexos/Both sexes	31.75	34.83	37.35	38.47	39.61	41.09	42.55	43.64	44.22	44.46	
Hombres/Males	53.17	57.09	60.14	60.53	60.95	61.89	62.77	63.11	62.75	61.89	
Mujeres/Females	6.62	8.53	10.42	12.41	14.42	16.60	18.82	20.88	22.64	24.23	
Tasa refinada de actividad (por cien)/ Refined activity rate (per cent)											
Ambos sexos/Both sexes	41.85	44.90	47.82	49.01	49.58	50.45	51.47	52.34	52.72	52.61	
Hombres/Males	69.04	72.54	75.88	75.94	75.16	74.88	74.84	74.60	73.73	72.20	
Mujeres/Females	8.88	11.18	13.57	16.11	18.38	20.73	23.16	25.47	27.45	29.15	
Número bruto de años de vida activa/ Gross years of active life											
Ambos sexos/Both sexes	30.11	31.93	33.73	34.23	34.70	35.13	35.54	35.94	36.34	36.74	
Hombres/Males	50.14	51.97	53.80	53.24	52.68	52.11	51.55	50.99	50.43	49.86	
Mujeres/Females	5.90	7.56	9.22	10.83	12.45	14.06	15.67	17.28	18.90	20.51	

Cuadro 23a / Table 23a
**ECUADOR: PROYECCIÓN DE LA POBLACIÓN ECONÓMICAMENTE ACTIVA TOTAL
 SEGÚN SEXO Y GRUPOS QUINQUENALES DE EDAD**
**ECUADOR: PROJECTION OF THE TOTAL ECONOMICALLY ACTIVE POPULATION
 BY SEX AND QUINQUENNIAL AGE GROUPS**
 (Período/Period 1980-2025)

Sexo y grupos de edad/ Sex and age groups	Población / Population				
	1980	1985	1990	1995	2000
Ambos sexos/ Both sexes					
Total	2 392 816	2 934 642	3 576 636	4 262 084	5 021 015
10-14	70 745	97 208	126 417	126 289	120 574
15-19	283 433	341 721	401 126	444 151	473 092
20-24	367 597	445 793	535 731	635 462	744 288
25-29	367 636	438 422	525 953	633 935	744 387
30-34	280 700	384 992	465 680	563 850	676 180
35-39	230 511	287 606	396 328	476 211	576 041
40-44	193 765	232 488	289 973	395 400	475 369
45-49	159 660	193 147	230 982	284 633	387 495
50-54	129 691	156 000	187 212	221 023	271 108
55-59	101 196	122 359	146 949	173 465	202 419
60-64	76 876	90 160	108 142	125 607	145 249
65-69	58 855	63 509	73 728	84 703	96 123
70-74	37 283	43 013	45 037	50 533	57 478
75-79	21 861	23 406	26 230	27 416	30 435
80 y más/and over	13 007	14 819	17 149	19 404	20 775
Hombres/Males					
Total	1 924 910	2 267 139	2 659 838	3 071 288	3 509 528
10-14	52 017	71 019	92 340	92 549	88 619
15-19	218 749	257 528	296 280	320 241	332 610
20-24	285 463	335 971	393 316	446 033	500 709
25-29	288 343	331 381	384 219	446 482	506 506
30-34	227 100	294 952	338 879	396 982	461 414
35-39	188 252	222 196	289 708	336 640	394 438
40-44	160 623	182 185	215 050	282 691	328 629
45-49	133 527	153 521	174 631	207 753	273 173
50-54	109 007	125 428	144 252	164 848	195 951
55-59	85 720	99 558	115 080	132 583	150 900
60-64	65 518	74 274	86 058	98 612	112 498
65-69	50 085	52 540	59 386	68 055	77 099
70-74	31 648	35 627	36 315	40 834	46 484
75-79	18 391	19 245	20 979	21 936	24 425
80 y más/and over	10 467	11 714	13 347	15 049	16 074
Mujeres/Females					
Total	467 906	667 503	916 797	1 190 796	1 511 487
10-14	18 728	26 189	34 076	33 740	31 956
15-19	64 684	84 193	104 846	123 909	140 482
20-24	82 134	109 822	142 415	189 429	243 579
25-29	79 293	107 041	141 734	187 453	237 881
30-34	53 600	90 040	126 802	166 869	214 766
35-39	42 260	65 410	106 621	139 571	181 604
40-44	33 142	50 303	74 923	112 709	146 740
45-49	26 132	39 627	56 351	76 880	114 322
50-54	20 685	30 572	42 960	56 176	75 157
55-59	15 476	22 801	31 869	40 882	51 520
60-64	11 358	15 885	22 084	26 996	32 751
65-69	8 769	10 968	14 342	16 648	19 025
70-74	5 635	7 386	8 722	9 700	10 994
75-79	3 470	4 161	5 251	5 480	6 010
80 y más/and over	2 540	3 105	3 802	4 355	4 702

Cuadro 23a (conclusión)/Table 23a (concluded)
**ECUADOR: PROYECCIÓN DE LA POBLACIÓN ECONÓMICAMENTE ACTIVA TOTAL
 SEGÚN SEXO Y GRUPOS QUINQUENALES DE EDAD**
**ECUADOR: PROJECTION OF THE TOTAL ECONOMICALLY ACTIVE POPULATION
 BY SEX AND QUINQUENNIAL AGE GROUPS**
 (Período/Period 1980-2025)

Sexo y grupos de edad/ Sex and age groups	Población / Population				
	2005	2010	2015	2020	2025
Ambos sexos/ Both sexes					
Total	5 827 809	6 654 744	7 474 342	8 253 816	8 963 872
10-14	115 342	107 495	98 458	89 010	79 749
15-19	484 604	500 125	505 942	505 819	502 054
20-24	836 632	901 735	976 391	1 033 105	1 076 968
25-29	862 681	959 142	1 022 416	1 094 995	1 146 191
30-34	789 771	910 240	1 006 392	1 066 887	1 136 439
35-39	690 043	804 988	926 586	1 023 171	1 083 309
40-44	575 320	689 493	804 665	926 594	1 023 565
45-49	465 155	562 185	672 905	784 463	902 455
50-54	367 443	439 194	528 633	630 322	732 154
55-59	245 447	328 928	388 870	463 136	546 612
60-64	165 963	196 998	258 375	298 987	348 549
65-69	108 448	120 712	139 394	177 574	199 341
70-74	64 439	71 660	78 444	88 874	110 788
75-79	34 182	37 754	41 254	44 228	48 883
80 y más/and over	22 339	24 095	25 618	26 651	26 816
Hombres/Males					
Total	3 956 992	4 397 974	4 817 059	5 196 997	5 522 932
10-14	85 014	79 444	72 983	66 216	59 587
15-19	331 905	333 434	328 181	319 139	308 072
20-24	540 838	561 520	587 122	601 185	607 800
25-29	568 212	612 690	634 457	661 103	674 164
30-34	523 307	586 642	631 867	653 362	679 631
35-39	458 455	519 867	582 587	627 198	648 160
40-44	385 142	447 689	507 616	568 724	612 067
45-49	317 592	372 197	432 567	490 335	549 169
50-54	257 368	298 824	349 670	405 705	459 064
55-59	178 572	233 421	269 643	313 846	362 138
60-64	126 689	148 234	191 463	218 414	250 916
65-69	86 889	96 582	111 456	141 857	159 316
70-74	52 203	58 198	63 864	72 605	90 845
75-79	27 492	30 474	33 467	36 088	40 198
80 y más/and over	17 312	18 759	20 116	21 221	21 805
Mujeres/Females					
Total	1 870 818	2 256 771	2 657 283	3 056 819	3 440 940
10-14	30 328	28 051	25 474	22 794	20 161
15-19	152 699	166 691	177 761	186 680	193 982
20-24	295 793	340 214	389 269	431 920	469 168
25-29	294 469	346 452	387 959	433 892	472 027
30-34	266 464	323 598	374 525	413 526	456 809
35-39	231 588	285 121	343 999	395 973	435 148
40-44	190 178	241 804	297 049	357 869	411 497
45-49	147 563	189 988	240 338	294 128	353 286
50-54	110 075	140 370	178 963	224 617	273 090
55-59	66 875	95 507	119 227	149 290	184 474
60-64	39 274	48 764	66 912	80 573	97 633
65-69	21 559	24 130	27 938	35 717	40 025
70-74	12 235	13 463	14 580	16 269	19 943
75-79	6 691	7 280	7 787	8 140	8 685
80 y más/and over	5 027	5 336	5 502	5 431	5 011

Cuadro 23b/Table 23b
**ECUADOR: PROYECCIÓN DE LA POBLACIÓN ECONÓMICAMENTE ACTIVA URBANA
 SEGÚN SEXO Y GRUPOS QUINQUENALES DE EDAD**
**ECUADOR: PROJECTION OF THE URBAN ECONOMICALLY ACTIVE POPULATION
 BY SEX AND QUINQUENNIAL AGE GROUPS**
 (Período/Period 1980-2025)

Sexo y grupos de edad/ Sex and age groups	Población / Population				
	1980	1985	1990	1995	2000
Ambos sexos/ Both sexes					
Total	1 174 877	1 563 906	2 045 972	2 607 091	3 252 270
10-14	21 169	29 589	39 800	42 151	42 151
15-19	120 005	149 607	179 939	216 582	248 145
20-24	193 767	248 203	311 464	396 534	492 887
25-29	209 495	266 549	337 944	429 924	528 429
30-34	152 625	232 772	308 153	391 633	489 381
35-39	119 544	167 531	254 835	322 071	406 755
40-44	96 252	129 383	177 542	255 978	322 718
45-49	76 661	102 741	133 947	175 508	251 880
50-54	60 012	79 429	103 326	130 311	169 175
55-59	44 583	59 254	77 104	97 477	120 717
60-64	32 007	41 019	53 099	66 081	81 136
65-69	22 988	26 906	33 484	41 200	49 612
70-74	13 728	16 981	18 850	22 516	27 013
75-79	7 596	8 687	10 260	11 461	13 447
80 y más/and over	4 445	5 255	6 224	7 663	8 825
Hombres/Males					
Total	848 983	1 104 143	1 408 751	1 745 553	2 120 482
10-14	11 438	17 911	26 063	27 443	27 234
15-19	78 415	98 426	118 978	139 205	154 989
20-24	132 417	168 530	209 871	256 347	306 729
25-29	148 798	185 378	229 760	283 600	338 738
30-34	112 352	164 618	209 559	259 589	316 433
35-39	89 301	119 573	173 645	213 889	263 422
40-44	73 296	93 737	122 550	171 472	210 311
45-49	58 956	75 766	94 751	120 428	167 639
50-54	46 493	59 421	74 698	91 421	115 314
55-59	34 945	45 035	56 858	70 243	84 942
60-64	25 302	31 686	39 945	49 087	59 508
65-69	18 000	20 811	25 537	31 445	37 912
70-74	10 597	13 079	14 396	17 256	20 736
75-79	5 668	6 540	7 740	8 665	10 219
80 y más/and over	3 006	3 633	4 399	5 464	6 357
Mujeres/Females					
Total	325 893	459 763	637 221	861 538	1 131 788
10-14	9 731	11 678	13 737	14 708	14 916
15-19	41 590	51 181	60 961	77 377	93 156
20-24	61 350	79 673	101 593	140 187	186 158
25-29	60 697	81 172	108 183	146 325	189 691
30-34	40 273	68 154	98 594	132 045	172 948
35-39	30 243	47 958	81 190	108 182	143 333
40-44	22 955	35 646	54 992	84 506	112 406
45-49	17 705	26 975	39 196	55 080	84 242
50-54	13 519	20 008	28 628	38 890	53 861
55-59	9 638	14 219	20 247	27 234	35 775
60-64	6 706	9 333	13 154	16 993	21 628
65-69	4 987	6 096	7 947	9 756	11 701
70-74	3 131	3 903	4 454	5 260	6 277
75-79	1 929	2 147	2 521	2 796	3 228
80 y más/and over	1 439	1 623	1 825	2 198	2 468

Cuadro 23b (conclusión)/Table 23b (concluded)
**ECUADOR: PROYECCIÓN DE LA POBLACIÓN ECONÓMICAMENTE ACTIVA URBANA
 SEGÚN SEXO Y GRUPOS QUINQUENALES DE EDAD**
**ECUADOR: PROJECTION OF THE URBAN ECONOMICALLY ACTIVE POPULATION
 BY SEX AND QUINQUENNIAL AGE GROUPS**
 (Período/Period 1980-2025)

Sexo y grupos de edad/ Sex and age groups	Población / Population				
	2005	2010	2015	2020	2025
Ambos sexos/ Both sexes					
Total	3 957 518	4 695 057	5 434 145	6 143 240	6 793 035
10-14	41 641	39 500	36 187	32 086	27 533
15-19	270 519	294 387	311 177	322 546	329 703
20-24	581 918	653 194	730 905	794 196	845 804
25-29	636 084	729 917	798 313	872 988	929 274
30-34	591 506	701 522	793 891	857 664	927 565
35-39	505 121	607 284	716 363	806 917	868 093
40-44	406 430	503 595	603 879	710 854	799 233
45-49	316 000	396 319	488 908	584 092	685 287
50-54	240 541	299 268	372 207	455 780	540 858
55-59	153 916	215 211	263 383	322 634	389 492
60-64	97 548	120 863	164 172	195 380	232 872
65-69	58 823	68 237	81 405	106 322	121 509
70-74	31 610	36 342	40 710	46 732	58 457
75-79	15 784	18 018	20 099	21 729	23 897
80 y más/and over	10 076	11 401	12 546	13 321	13 459
Hombres/Males					
Total	2 516 021	2 915 924	3 301 232	3 654 514	3 960 622
10-14	26 635	24 945	22 472	19 476	16 182
15-19	164 075	173 350	177 796	178 712	177 056
20-24	349 529	379 690	412 050	434 968	450 821
25-29	396 689	443 522	473 112	505 060	525 270
30-34	373 385	432 790	479 062	506 497	536 447
35-39	319 179	374 854	432 305	476 399	501 709
40-44	257 790	311 227	364 002	418 233	459 367
45-49	204 459	249 516	299 767	349 085	399 564
50-54	159 222	192 861	233 638	278 810	322 689
55-59	105 794	144 411	172 828	206 984	244 321
60-64	70 530	86 156	115 216	135 091	158 506
65-69	45 012	52 255	62 410	81 543	93 333
70-74	24 317	28 038	31 482	36 248	45 471
75-79	12 038	13 811	15 504	16 877	18 732
80 y más/and over	7 368	8 498	9 588	10 531	11 153
Mujeres/Females					
Total	1 441 497	1 779 133	2 132 912	2 488 726	2 832 413
10-14	15 006	14 555	13 714	12 610	11 350
15-19	106 444	121 036	133 381	143 833	152 646
20-24	232 390	273 504	318 855	359 228	394 983
25-29	239 395	286 394	325 201	367 928	404 004
30-34	218 121	268 732	314 829	351 167	391 118
35-39	185 943	232 430	284 058	330 518	366 384
40-44	148 639	192 368	239 878	292 621	339 866
45-49	111 541	146 803	189 141	235 007	285 723
50-54	81 319	106 407	138 569	176 969	218 169
55-59	48 122	70 801	90 555	115 651	145 171
60-64	27 018	34 707	48 956	60 289	74 367
65-69	13 811	15 982	18 995	24 779	28 176
70-74	7 293	8 305	9 228	10 484	12 986
75-79	3 747	4 207	4 595	4 852	5 165
80 y más/and over	2 708	2 903	2 957	2 791	2 306

Cuadro 23c/Table 23c
**ECUADOR: PROYECCIÓN DE LA POBLACIÓN ECONÓMICAMENTE ACTIVA RURAL
 SEGÚN SEXO Y GRUPOS QUINQUENALES DE EDAD**
**ECUADOR: PROJECTION OF THE RURAL ECONOMICALLY ACTIVE POPULATION
 BY SEX AND QUINQUENNIAL AGE GROUPS**
 (Período/Period 1980-2025)

Sexo y grupos de edad/ Sex and age groups	Población / Population				
	1980	1985	1990	1995	2000
Ambos sexos/ Both sexes					
Total	1 217 939	1 370 736	1 530 664	1 654 993	1 768 745
10-14	49 576	67 619	86 617	84 137	78 424
15-19	163 428	192 115	221 187	227 569	224 947
20-24	173 831	197 590	224 267	238 927	251 401
25-29	158 141	171 873	188 009	204 010	215 959
30-34	128 075	152 220	157 527	172 217	186 799
35-39	110 967	120 075	141 493	154 140	169 286
40-44	97 514	103 105	112 431	139 422	152 652
45-49	82 999	90 407	97 034	109 125	135 615
50-54	69 679	76 571	83 886	90 712	101 932
55-59	56 613	63 106	69 845	75 989	81 702
60-64	44 868	49 141	55 043	59 527	64 113
65-69	35 867	36 602	40 244	43 502	46 511
70-74	23 555	26 032	26 187	28 018	30 465
75-79	14 264	14 719	15 969	15 955	16 988
80 y más/and over	8 562	9 564	10 925	11 742	11 950
Hombres/Males					
Total	1 075 926	1 162 996	1 251 088	1 325 735	1 389 046
10-14	40 579	53 108	66 277	65 106	61 384
15-19	140 334	159 102	177 302	181 036	177 620
20-24	153 046	167 441	183 445	189 686	193 980
25-29	139 545	146 003	154 459	162 882	167 769
30-34	114 748	130 333	129 320	137 393	144 982
35-39	98 951	102 622	116 062	122 751	131 016
40-44	87 327	88 448	92 500	111 220	118 318
45-49	74 571	77 755	79 880	87 326	105 535
50-54	62 514	66 007	69 554	73 427	80 637
55-59	50 776	54 524	58 222	62 340	65 957
60-64	40 216	42 589	46 114	49 524	52 991
65-69	32 085	31 730	33 848	36 610	39 187
70-74	21 051	22 549	21 919	23 578	25 748
75-79	12 723	12 704	13 240	13 271	14 206
80 y más/and over	7 462	8 082	8 947	9 585	9 716
Mujeres/Females					
Total	142 013	207 740	279 576	329 258	379 699
10-14	8 997	14 511	20 340	19 031	17 039
15-19	23 094	33 012	43 885	46 533	47 327
20-24	20 784	30 149	40 822	49 242	57 421
25-29	18 596	25 869	33 550	41 128	48 190
30-34	13 328	21 886	28 208	34 824	41 817
35-39	12 016	17 452	25 431	31 389	38 271
40-44	10 187	14 657	19 931	28 203	34 333
45-49	8 428	12 652	17 155	21 799	30 080
50-54	7 165	10 564	14 332	17 286	21 295
55-59	5 837	8 582	11 622	13 648	15 745
60-64	4 652	6 552	8 930	10 002	11 123
65-69	3 782	4 873	6 395	6 892	7 324
70-74	2 504	3 483	4 268	4 440	4 717
75-79	1 541	2 015	2 730	2 684	2 782
80 y más/and over	1 100	1 482	1 978	2 157	2 234

Cuadro 23c (conclusión)/Table 23c (concluded)
**ECUADOR: PROYECCIÓN DE LA POBLACIÓN ECONÓMICAMENTE ACTIVA RURAL
 SEGÚN SEXO Y GRUPOS QUINQUENALES DE EDAD**
**ECUADOR: PROJECTION OF THE RURAL ECONOMICALLY ACTIVE POPULATION
 BY SEX AND QUINQUENNIAL AGE GROUPS**
 (Período/Period 1980-2025)

Sexo y grupos de edad/ Sex and age groups	Población / Population				
	2005	2010	2015	2020	2025
Ambos sexos/ Both sexes					
Total	1 870 291	1 959 687	2 040 197	2 110 576	2 170 837
10-14	73 701	67 995	62 271	56 924	52 216
15-19	214 084	205 738	194 765	183 273	172 351
20-24	254 714	248 540	245 487	238 909	231 164
25-29	226 597	229 226	224 103	222 007	216 917
30-34	198 265	208 717	212 501	209 223	208 874
35-39	184 922	197 705	210 223	216 255	215 216
40-44	168 890	185 897	200 785	215 740	224 331
45-49	149 155	165 867	183 997	200 372	217 168
50-54	126 902	139 926	156 426	174 542	191 296
55-59	91 531	113 717	125 487	140 501	157 120
60-64	68 415	76 136	94 203	103 607	115 677
65-69	49 625	52 475	57 989	71 252	77 832
70-74	32 828	35 318	37 733	42 142	52 331
75-79	18 398	19 736	21 155	22 499	24 986
80 y más/and over	12 263	12 694	13 072	13 330	13 357
Hombres/Males					
Total	1 440 970	1 482 049	1 515 827	1 542 483	1 562 310
10-14	58 379	54 499	50 511	46 740	43 405
15-19	167 830	160 084	150 385	140 427	131 015
20-24	191 310	181 830	175 072	166 217	156 979
25-29	171 523	169 168	161 344	156 042	148 894
30-34	149 922	153 852	152 805	146 864	143 183
35-39	139 277	145 013	150 282	150 800	146 451
40-44	127 351	136 461	143 614	150 491	152 700
45-49	113 133	122 681	132 800	141 250	149 605
50-54	98 147	105 962	116 032	126 895	136 374
55-59	72 778	89 010	96 816	106 862	117 817
60-64	56 159	62 078	76 248	83 323	92 410
65-69	41 878	44 327	49 046	60 313	65 983
70-74	27 886	30 160	32 381	36 357	45 374
75-79	15 454	16 663	17 963	19 211	21 466
80 y más/and over	9 945	10 261	10 527	10 690	10 652
Mujeres/Females					
Total	429 321	477 638	524 370	568 093	608 527
10-14	15 322	13 496	11 760	10 184	8 811
15-19	46 255	45 655	44 380	42 847	41 336
20-24	63 404	66 710	70 414	72 692	74 185
25-29	55 073	60 058	62 759	65 964	68 023
30-34	48 343	54 866	59 696	62 359	65 691
35-39	45 645	52 692	59 941	65 455	68 765
40-44	41 539	49 436	57 172	65 249	71 631
45-49	36 022	43 185	51 197	59 121	67 563
50-54	28 755	33 964	40 394	47 648	54 922
55-59	18 753	24 706	28 672	33 639	39 303
60-64	12 256	14 058	17 955	20 284	23 267
65-69	7 748	8 148	8 943	10 938	11 849
70-74	4 942	5 158	5 352	5 785	6 957
75-79	2 944	3 073	3 192	3 289	3 520
80 y más/and over	2 319	2 433	2 545	2 640	2 706

Cuadro 23d/Table 23d
**ECUADOR: PROYECCIÓN DE LA TASA DE ACTIVIDAD TOTAL
 SEGÚN SEXO Y GRUPOS QUINQUENALES DE EDAD**
**ECUADOR: PROJECTION OF THE TOTAL ACTIVITY RATE ACCORDING TO
 SEX AND QUINQUENNIAL AGE GROUPS**
 (Período/Period 1980-2025)

Sexo y grupos de edad/ Sex and age groups	Tasas de actividad /Activity rates									
	1980	1985	1990	1995	2000	2005	2010	2015	2020	2025
Ambos sexos/ Both sexes										
Total^a	43.13	45.32	47.58	49.40	51.51	53.55	55.47	57.20	58.65	59.76
10-14	7.11	8.67	10.11	9.42	8.74	8.08	7.43	6.81	6.21	5.63
15-19	33.17	34.58	35.96	35.69	35.46	35.29	35.17	35.11	35.10	35.14
20-24	50.64	52.63	54.62	57.36	60.19	63.09	66.04	69.03	72.04	75.08
25-29	59.27	61.05	62.70	65.22	67.76	70.31	72.85	75.39	77.91	80.42
30-34	60.23	62.88	65.62	67.96	70.28	72.58	74.86	77.10	79.30	81.48
35-39	59.68	62.69	65.68	68.01	70.31	72.58	74.81	77.01	79.17	81.30
40-44	58.54	61.42	64.40	66.68	69.01	71.31	73.59	75.82	78.03	80.20
45-49	57.27	59.93	62.53	64.66	66.76	68.91	71.04	73.14	75.23	77.28
50-54	55.96	57.96	60.00	61.67	63.38	65.05	66.77	68.47	70.16	71.83
55-59	53.90	55.49	57.15	58.00	58.81	59.63	60.41	61.25	62.06	62.87
60-64	50.63	51.64	52.42	51.97	51.53	51.02	50.52	49.98	49.50	49.02
65-69	46.61	46.70	46.70	45.08	43.49	41.90	40.27	38.67	37.06	35.52
70-74	41.97	40.54	38.75	37.02	35.15	33.29	31.45	29.58	27.75	25.91
75-79	37.37	34.74	31.68	29.65	27.73	25.75	23.82	21.94	20.07	18.26
80 y más/and over	28.18	27.11	25.84	23.28	20.79	18.47	16.24	14.10	12.03	10.03
Hombres/Males										
Total^a	69.27	69.90	70.67	71.14	71.99	72.75	73.39	73.87	74.09	73.96
10-14	10.33	12.50	14.56	13.61	12.65	11.72	10.80	9.92	9.07	8.26
15-19	50.62	51.49	52.45	50.78	49.15	47.62	46.16	44.80	43.53	42.36
20-24	77.88	78.50	79.34	79.60	79.99	80.49	81.10	81.79	82.55	83.37
25-29	92.30	91.54	90.83	91.05	91.33	91.65	92.01	92.41	92.83	93.27
30-34	96.80	95.88	94.97	95.13	95.30	95.49	95.70	95.91	96.13	96.35
35-39	97.06	96.52	95.87	95.94	96.02	96.11	96.21	96.31	96.42	96.53
40-44	96.85	96.24	95.57	95.57	95.57	95.58	95.58	95.59	95.59	95.60
45-49	96.03	95.56	95.01	94.91	94.81	94.70	94.60	94.49	94.38	94.28
50-54	94.71	94.04	93.35	93.04	92.71	92.37	92.02	91.66	91.30	90.95
55-59	92.37	91.70	91.08	90.27	89.42	88.54	87.64	86.73	85.81	84.90
60-64	88.47	87.04	85.65	83.93	82.15	80.32	78.45	76.58	74.70	72.83
65-69	82.53	80.25	78.02	75.45	72.82	70.16	67.50	64.84	62.21	59.61
70-74	75.91	71.05	66.30	63.53	60.66	57.73	54.75	51.77	48.80	45.87
75-79	69.45	62.37	55.50	52.38	49.23	46.07	42.93	39.82	36.77	33.77
80 y más/and over	52.91	50.18	47.49	43.11	38.91	34.89	31.04	27.35	23.81	20.38
Mujeres/Females										
Total^a	16.89	20.65	24.43	27.63	31.02	34.37	37.58	40.59	43.31	45.68
10-14	3.81	4.73	5.53	5.11	4.71	4.32	3.95	3.59	3.24	2.90
15-19	15.32	17.25	19.04	20.18	21.37	22.58	23.83	25.09	26.37	27.65
20-24	22.85	26.20	29.36	34.60	39.88	45.21	50.54	55.88	61.20	66.51
25-29	25.76	30.05	34.08	38.91	43.73	48.51	53.25	57.94	62.59	67.19
30-34	23.16	29.56	35.94	40.46	44.93	49.34	53.67	57.93	62.12	66.26
35-39	21.97	28.62	35.40	39.96	44.46	48.88	53.23	57.50	61.70	65.83
40-44	20.07	26.59	33.26	37.92	42.54	47.10	51.60	56.03	60.40	64.70
45-49	18.70	24.52	30.36	34.74	39.10	43.45	47.75	52.00	56.21	60.37
50-54	17.73	22.52	27.27	31.00	34.73	38.45	42.15	45.83	49.47	53.08
55-59	16.30	20.37	24.37	26.86	29.36	31.86	34.34	36.80	39.23	41.64
60-64	14.60	17.80	20.87	21.74	22.59	23.44	24.26	25.07	25.86	26.63
65-69	13.37	15.55	17.54	17.04	16.52	15.97	15.40	14.82	14.22	13.61
70-74	11.95	13.20	14.19	13.43	12.65	11.86	11.07	10.28	9.48	8.69
75-79	10.84	11.39	11.67	10.83	10.00	9.16	8.32	7.49	6.66	5.84
80 y más/and over	9.63	9.91	9.94	8.99	8.02	7.05	6.07	5.09	4.10	3.12

^a Tasas refinadas de actividad./Refined activity rates.

Cuadro 23e/ Table 23e
**ECUADOR: PROYECCIÓN DE LA TASA DE ACTIVIDAD URBANA
 SEGÚN SEXO Y GRUPOS QUINQUENALES DE EDAD**
**ECUADOR: PROJECTION OF THE URBAN ACTIVITY RATE ACCORDING TO
 SEX AND QUINQUENNIAL AGE GROUPS**
 (Período/Period 1980-2025)

Sexo y grupos de edad/ Sex and age groups	Tasas de actividad / Activity rates									
	1980	1985	1990	1995	2000	2005	2010	2015	2020	2025
Ambos sexos/ Both sexes										
Total^a	43.23	45.41	47.66	49.72	52.03	54.23	56.25	58.03	59.51	60.61
10-14	4.74	5.44	6.13	5.65	5.17	4.69	4.20	3.71	3.23	2.74
15-19	27.24	28.04	28.82	29.18	29.52	29.86	30.18	30.49	30.80	31.10
20-24	49.08	51.12	53.10	56.50	59.88	63.24	66.58	69.90	73.21	76.51
25-29	62.61	63.45	64.24	66.87	69.50	72.09	74.68	77.26	79.82	82.37
30-34	64.17	66.45	68.69	70.86	73.01	75.15	77.28	79.41	81.53	83.63
35-39	64.03	66.79	69.39	71.46	73.51	75.54	77.58	79.62	81.64	83.66
40-44	61.89	65.03	68.03	70.10	72.23	74.33	76.43	78.52	80.61	82.69
45-49	59.73	62.67	65.38	67.41	69.39	71.42	73.45	75.46	77.48	79.48
50-54	57.17	59.35	61.41	63.07	64.76	66.39	68.08	69.75	71.41	73.07
55-59	53.23	55.01	56.73	57.59	58.40	59.22	60.00	60.83	61.63	62.43
60-64	47.96	48.95	49.66	49.19	48.73	48.22	47.72	47.19	46.70	46.19
65-69	41.96	41.79	41.53	39.99	38.48	36.97	35.43	33.90	32.33	30.80
70-74	35.89	34.14	32.11	30.40	28.59	26.80	25.02	23.21	21.41	19.59
75-79	30.41	27.69	24.67	22.95	21.30	19.59	17.90	16.22	14.51	12.82
80 y más/and over	22.58	20.70	18.74	17.07	15.39	13.75	12.12	10.49	8.87	7.24
Hombres/Males										
Total^a	64.76	66.10	67.50	68.29	69.46	70.50	71.36	71.98	72.28	72.19
10-14	5.20	6.64	8.08	7.38	6.69	5.99	5.29	4.59	3.90	3.20
15-19	37.20	38.23	39.26	38.45	37.65	36.84	36.03	35.22	34.42	33.61
20-24	69.10	71.30	73.49	74.69	75.89	77.09	78.30	79.50	80.70	81.90
25-29	89.90	89.52	89.13	89.71	90.30	90.88	91.47	92.05	92.63	93.22
30-34	96.40	95.58	94.76	95.03	95.30	95.56	95.83	96.10	96.37	96.63
35-39	97.80	96.78	95.75	95.88	96.01	96.14	96.28	96.41	96.54	96.67
40-44	97.40	96.46	95.52	95.53	95.54	95.55	95.56	95.57	95.58	95.59
45-49	96.20	95.38	94.56	94.45	94.35	94.24	94.13	94.02	93.92	93.81
50-54	93.80	93.01	92.21	91.82	91.43	91.04	90.66	90.27	89.88	89.49
55-59	89.30	89.01	88.71	87.72	86.73	85.74	84.76	83.77	82.78	81.79
60-64	83.00	81.96	80.92	78.93	76.94	74.95	72.96	70.97	68.98	66.99
65-69	73.30	71.65	70.00	67.38	64.75	62.13	59.50	56.88	54.25	51.63
70-74	63.60	59.80	56.00	52.91	49.83	46.74	43.65	40.56	37.48	34.39
75-79	54.10	49.05	44.00	41.10	38.20	35.30	32.40	29.50	26.60	23.70
80 y más/and over	38.60	36.30	34.00	31.40	28.80	26.20	23.60	21.00	18.40	15.80
Mujeres/Females										
Total^a	23.17	25.93	28.89	32.05	35.39	38.66	41.75	44.65	47.25	49.51
10-14	4.30	4.26	4.21	3.93	3.66	3.38	3.11	2.83	2.55	2.28
15-19	18.10	18.54	18.97	20.35	21.73	23.11	24.49	25.86	27.24	28.62
20-24	30.20	31.98	33.75	39.09	44.44	49.78	55.13	60.47	65.81	71.16
25-29	35.90	38.11	40.32	44.78	49.24	53.70	58.16	62.62	67.08	71.54
30-34	33.20	38.27	43.34	47.24	51.13	55.03	58.92	62.82	66.71	70.61
35-39	31.70	37.69	43.67	47.52	51.38	55.23	59.09	62.94	66.79	70.65
40-44	28.60	35.03	41.45	45.52	49.59	53.66	57.73	61.79	65.86	69.93
45-49	26.40	31.93	37.45	41.46	45.46	49.47	53.48	57.48	61.49	65.49
50-54	24.40	28.61	32.81	36.33	39.86	43.38	46.91	50.43	53.95	57.48
55-59	21.60	24.90	28.19	30.54	32.89	35.24	37.60	39.95	42.30	44.65
60-64	18.50	20.68	22.85	23.56	24.26	24.97	25.68	26.38	27.09	27.79
65-69	16.50	17.25	18.00	17.31	16.63	15.94	15.25	14.56	13.88	13.19
70-74	14.50	14.00	13.50	12.69	11.88	11.06	10.25	9.44	8.63	7.81
75-79	13.30	11.90	10.50	9.69	8.88	8.06	7.25	6.44	5.63	4.81
80 y más/and over	12.10	10.55	9.00	8.00	7.00	6.00	5.00	4.00	3.00	2.00

^a Tasas refinadas de actividad./Refined activity rates.

Cuadro 23f / Table 23f
**ECUADOR: PROYECCIÓN DE LA TASA DE ACTIVIDAD RURAL
 SEGÚN SEXO Y GRUPOS QUINQUENALES DE EDAD**
**ECUADOR: PROJECTION OF THE RURAL ACTIVITY RATE ACCORDING TO
 SEX AND QUINQUENNIAL AGE GROUPS**
 (Período/Period 1980-2025)

Sexo y grupos de edad / Sex and age groups	Tasas de actividad / Activity rates									
	1980	1985	1990	1995	2000	2005	2010	2015	2020	2025
Ambos sexos/ Both sexes										
Total^a	43.03	45.21	47.47	48.91	50.59	52.18	53.69	55.09	56.30	57.25
10-14	9.04	11.71	14.39	14.15	13.91	13.68	13.44	13.19	12.95	12.71
15-19	39.49	42.25	45.04	45.30	45.57	45.83	46.08	46.31	46.53	46.74
20-24	52.49	54.65	56.89	58.84	60.79	62.74	64.65	66.54	68.42	70.28
25-29	55.36	57.66	60.11	61.97	63.84	65.73	67.58	69.41	71.23	73.02
30-34	56.12	58.12	60.35	62.18	64.01	65.87	67.71	69.52	71.33	73.12
35-39	55.61	57.74	59.92	61.79	63.66	65.55	67.42	69.28	71.14	72.97
40-44	55.57	57.43	59.39	61.18	63.08	64.98	66.86	68.73	70.59	72.45
45-49	55.18	57.09	58.98	60.69	62.36	64.13	65.88	67.62	69.35	71.08
50-54	54.96	56.59	58.34	59.76	61.21	62.65	64.14	65.62	67.08	68.54
55-59	54.44	55.95	57.61	58.54	59.41	60.35	61.21	62.15	63.06	63.97
60-64	52.72	54.13	55.38	55.45	55.55	55.62	55.70	55.73	55.83	55.91
65-69	50.18	51.11	52.09	51.27	50.50	49.78	48.99	48.22	47.41	46.66
70-74	46.57	46.19	45.52	44.88	44.12	43.43	42.74	42.01	41.30	40.54
75-79	42.56	40.88	38.75	37.52	36.44	35.27	34.13	33.00	31.84	30.70
80 y más /and over	32.34	32.67	32.96	30.52	28.07	25.72	23.37	21.04	18.71	16.39
Hombres/Males										
Total^a	73.30	73.94	74.62	75.27	76.24	77.03	77.75	78.35	78.74	78.86
10-14	14.30	17.79	21.27	21.11	20.95	20.79	20.64	20.48	20.32	20.16
15-19	63.40	65.56	67.72	67.38	67.04	66.70	66.36	66.02	65.68	65.34
20-24	87.50	87.39	87.28	87.37	87.46	87.55	87.64	87.73	87.82	87.91
25-29	95.00	94.24	93.48	93.48	93.48	93.48	93.48	93.48	93.48	93.48
30-34	97.20	96.26	95.32	95.32	95.32	95.32	95.32	95.32	95.32	95.32
35-39	96.40	96.22	96.04	96.04	96.04	96.04	96.04	96.04	96.04	96.04
40-44	96.40	96.02	95.63	95.63	95.63	95.63	95.63	95.63	95.63	95.63
45-49	95.90	95.73	95.56	95.56	95.56	95.56	95.56	95.56	95.56	95.56
50-54	95.40	95.00	94.60	94.60	94.60	94.60	94.60	94.60	94.60	94.60
55-59	94.60	94.06	93.51	93.32	93.13	92.94	92.76	92.57	92.38	92.19
60-64	92.30	91.26	90.21	89.56	88.91	88.26	87.61	86.95	86.30	85.65
65-69	88.80	87.10	85.40	84.10	82.80	81.50	80.20	78.90	77.60	76.30
70-74	84.10	79.75	75.40	74.48	73.55	72.63	71.70	70.78	69.85	68.93
75-79	79.50	72.50	65.50	63.81	62.13	60.44	58.75	57.06	55.38	53.69
80 y más /and over	62.20	60.60	59.00	54.75	50.50	46.25	42.00	37.75	33.50	29.25
Mujeres/Females										
Total^a	10.42	14.24	18.06	20.30	22.68	25.05	27.39	29.65	31.74	33.61
10-14	3.40	5.21	7.01	6.65	6.29	5.94	5.58	5.22	4.86	4.51
15-19	12.00	15.57	19.14	19.92	20.69	21.47	22.24	23.02	23.79	24.57
20-24	13.30	17.74	22.18	26.06	29.94	33.82	37.70	41.58	45.46	49.34
25-29	13.40	18.07	22.74	26.54	30.35	34.15	37.96	41.76	45.57	49.37
30-34	12.10	17.30	22.50	26.21	29.93	33.64	37.36	41.07	44.79	48.50
35-39	12.40	17.23	22.06	25.81	29.55	33.30	37.04	40.79	44.53	48.28
40-44	12.00	16.77	21.53	25.28	29.03	32.77	36.52	40.27	44.02	47.77
45-49	11.60	16.40	21.20	24.65	28.10	31.55	35.00	38.45	41.90	45.35
50-54	11.70	16.05	20.40	23.30	26.20	29.10	32.00	34.90	37.80	40.70
55-59	11.60	15.66	19.71	21.66	23.61	25.56	27.51	29.46	31.41	33.36
60-64	11.20	14.85	18.50	19.21	19.93	20.64	21.36	22.07	22.79	23.50
65-69	10.70	13.85	17.00	16.68	16.36	16.04	15.71	15.39	15.07	14.75
70-74	9.80	12.40	15.00	14.43	13.86	13.29	12.71	12.14	11.57	11.00
75-79	8.80	10.90	13.00	12.36	11.71	11.07	10.43	9.79	9.14	8.50
80 y más /and over	7.60	9.30	11.00	10.29	9.57	8.86	8.14	7.43	6.71	6.00

^a Tasas refinadas de actividad. / Refined activity rates.

Cuadro 23g/Table 23g
**ECUADOR: INDICADORES DEMOGRÁFICOS DE LA POBLACIÓN
ECONÓMICAMENTE ACTIVA TOTAL, URBANA Y RURAL**
**ECUADOR: DEMOGRAPHIC INDICATORS OF THE TOTAL URBAN AND
RURAL ECONOMICALLY ACTIVE POPULATION**
(Período/Period 1980-2025)

Indicadores demográficos/ Demographic Indicators	Años / Years									
	1980	1985	1990	1995	2000	2005	2010	2015	2020	2025
POBLACIÓN TOTAL/ TOTAL POPULATION										
Tasa bruta de actividad (por cien)/ Gross activity rate (per cent)										
Ambos sexos/Both sexes	30.06	32.25	34.85	37.19	39.70	42.24	44.67	46.90	48.83	50.38
Hombres/Males	48.08	49.55	51.55	53.34	55.26	57.15	58.87	60.34	61.44	62.11
Mujeres/Females	11.82	14.76	17.96	20.88	24.01	27.22	30.38	33.42	36.20	38.67
Tasa refinada de actividad (por cien)/ Refined activity rate (per cent)										
Ambos sexos/Both sexes	43.13	45.32	47.58	49.40	51.51	53.55	55.47	57.20	58.65	59.76
Hombres/Males	69.27	69.90	70.67	71.14	71.99	72.75	73.39	73.87	74.09	73.96
Mujeres/Females	16.89	20.65	24.43	27.63	31.02	34.37	37.58	40.59	43.31	45.68
Número bruto de años de vida activa/ Gross years of active life										
Ambos sexos/Both sexes	35.03	35.90	36.71	37.08	37.47	37.86	38.26	38.67	39.08	39.50
Hombres/Males	58.71	57.74	56.80	55.91	55.04	54.17	53.32	52.50	51.70	50.92
Mujeres/Females	12.30	14.91	17.44	19.09	20.73	22.36	23.97	25.57	27.14	28.70
POBLACIÓN URBANA/ URBAN POPULATION										
Tasa bruta de actividad (por cien)/ Gross activity rate (per cent)										
Ambos sexos/Both sexes	31.34	33.48	36.00	38.43	41.01	43.59	46.03	48.24	50.12	51.62
Hombres/Males	46.40	48.17	50.43	52.27	54.27	56.22	57.97	59.43	60.49	61.09
Mujeres/Females	16.98	19.32	22.05	25.01	28.14	31.31	34.41	37.36	40.04	42.41
Tasa refinada de actividad (por cien)/ Refined activity rate (per cent)										
Ambos sexos/Both sexes	43.23	45.41	47.66	49.72	52.03	54.23	56.25	58.03	59.51	60.61
Hombres/Males	64.76	66.10	67.50	68.29	69.46	70.50	71.36	71.98	72.28	72.19
Mujeres/Females	23.17	25.93	28.89	32.05	35.39	38.66	41.75	44.65	47.25	49.51
Número bruto de años de vida activa/ Gross years of active life										
Ambos sexos/Both sexes	34.14	34.83	35.43	35.92	36.39	36.86	37.33	37.80	38.26	38.72
Hombres/Males	54.25	53.53	52.82	52.12	51.42	50.72	50.02	49.32	48.62	47.92
Mujeres/Females	16.47	18.18	19.90	21.40	22.90	24.40	25.90	27.40	28.90	30.40
POBLACIÓN RURAL/ RURAL POPULATION										
Tasa bruta de actividad (por cien)/ Gross activity rate (per cent)										
Ambos sexos/Both sexes	28.91	30.96	33.42	35.40	37.50	39.63	41.71	43.68	45.42	46.87
Hombres/Males	49.49	50.92	52.87	54.82	56.86	58.84	60.72	62.41	63.80	64.83
Mujeres/Females	6.97	9.69	12.63	14.59	16.70	18.91	21.16	23.38	25.48	27.40
Tasa refinada de actividad (por cien)/ Refined activity rate (per cent)										
Ambos sexos/Both sexes	43.03	45.21	47.47	48.91	50.59	52.18	53.69	55.09	56.30	57.25
Hombres/Males	73.30	73.94	74.62	75.27	76.24	77.03	77.75	78.35	78.74	78.86
Mujeres/Females	10.42	14.24	18.06	20.30	22.68	25.05	27.39	29.65	31.74	33.61
Número bruto de años de vida activa/ Gross years of active life										
Ambos sexos/Both sexes	35.63	36.71	37.79	38.20	38.63	39.07	39.49	39.92	40.34	40.75
Hombres/Males	62.15	61.47	60.80	60.33	59.85	59.38	58.91	58.44	57.97	57.50
Mujeres/Females	8.08	10.86	13.65	14.95	16.26	17.56	18.86	20.17	21.47	22.77

Cuadro 24a/Table 24a
**EL SALVADOR: PROYECCIÓN DE LA POBLACIÓN ECONÓMICAMENTE ACTIVA TOTAL
 SEGÚN SEXO Y GRUPOS QUINQUENALES DE EDAD**
**EL SALVADOR: PROJECTION OF THE TOTAL ECONOMICALLY ACTIVE POPULATION
 BY SEX AND QUINQUENNIAL AGE GROUPS**
 (Período/Period 1980-2025)

Sexo y grupos de edad/ Sex and age groups	Población / Population				
	1980	1985	1990	1995	2000
Ambos sexos/ Both sexes					
Total	1 444 363	1 489 514	1 650 071	1 960 903	2 324 614
10-14	90 524	87 560	84 725	76 694	72 299
15-19	203 817	205 916	210 312	239 979	240 203
20-24	234 951	229 214	276 852	347 325	418 830
25-29	195 825	191 303	218 319	303 443	385 899
30-34	153 581	164 828	177 113	218 272	308 515
35-39	136 619	135 684	156 124	174 822	218 059
40-44	111 257	123 443	127 485	150 954	170 585
45-49	92 276	101 336	115 999	122 485	145 719
50-54	73 987	81 027	90 980	106 681	112 885
55-59	57 226	63 370	70 766	81 392	94 951
60-64	41 220	45 465	51 245	58 181	65 955
65-69	27 321	30 930	34 997	39 743	44 150
70-74	15 799	17 647	20 595	23 494	26 443
75-79	7 533	8 643	10 310	12 231	13 853
80 y más/and over	2 427	3 149	4 248	5 207	6 270
Hombres/Males					
Total	1 088 847	1 102 020	1 190 842	1 369 426	1 573 959
10-14	76 263	72 770	69 145	62 030	57 862
15-19	150 821	156 631	162 496	180 900	175 852
20-24	166 391	162 318	198 454	239 047	279 667
25-29	142 768	134 890	147 728	203 296	252 400
30-34	113 401	116 151	118 506	140 727	199 333
35-39	101 716	96 178	104 646	112 432	135 633
40-44	84 005	89 835	88 202	99 706	108 017
45-49	70 992	75 172	83 061	83 906	95 420
50-54	58 457	62 367	67 850	77 055	78 102
55-59	46 216	49 939	54 450	60 813	69 137
60-64	33 739	36 468	40 122	44 920	49 985
65-69	22 592	25 192	27 832	31 466	34 894
70-74	13 220	14 577	16 768	19 105	21 426
75-79	6 292	7 048	8 288	9 925	11 231
80 y más/and over	1 973	2 483	3 294	4 098	4 997
Mujeres/Females					
Total	355 516	387 494	459 229	591 477	750 655
10-14	14 261	14 790	15 580	14 664	14 436
15-19	52 996	49 285	47 816	59 078	64 351
20-24	68 560	66 896	78 398	108 279	139 163
25-29	53 057	56 413	70 591	100 146	133 499
30-34	40 180	48 677	58 608	77 545	109 182
35-39	34 904	39 505	51 478	62 391	82 425
40-44	27 252	33 608	39 283	51 249	62 568
45-49	21 284	26 163	32 938	38 578	50 299
50-54	15 530	18 660	23 130	29 626	34 783
55-59	11 010	13 431	16 316	20 579	25 814
60-64	7 481	8 997	11 123	13 260	15 969
65-69	4 729	5 738	7 166	8 277	9 255
70-74	2 579	3 069	3 827	4 389	5 016
75-79	1 241	1 595	2 022	2 306	2 622
80 y más/and over	454	666	954	1 110	1 272

Cuadro 24a (conclusión)/Table 24a (concluded)
**EL SALVADOR: PROYECCIÓN DE LA POBLACIÓN ECONÓMICAMENTE ACTIVA TOTAL
 SEGÚN SEXO Y GRUPOS QUINQUENALES DE EDAD**
**EL SALVADOR: PROJECTION OF THE TOTAL ECONOMICALLY ACTIVE POPULATION
 BY SEX AND QUINQUENNIAL AGE GROUPS**
 (Período/Period 1980-2025)

Sexo y grupos de edad/ Sex and age groups	Población / Population				
	2005	2010	2015	2020	2025
Ambos sexos/ Both sexes					
Total	2 723 391	3 164 019	3 649 255	4 158 659	4 659 483
10-14	71 068	67 312	60 472	52 463	44 947
15-19	252 138	278 052	297 776	305 060	305 477
20-24	438 197	480 215	551 556	612 800	648 655
25-29	466 644	486 732	531 684	608 263	671 833
30-34	394 881	478 567	498 870	544 589	622 266
35-39	310 258	398 446	483 478	504 071	550 169
40-44	214 329	306 543	395 128	480 641	501 994
45-49	165 069	207 788	297 510	383 654	466 554
50-54	134 570	152 581	192 242	275 625	355 404
55-59	99 845	118 254	133 136	166 613	237 722
60-64	75 815	78 350	91 124	100 669	123 618
65-69	48 868	54 735	54 885	61 763	65 855
70-74	29 002	31 568	34 664	33 915	37 073
75-79	15 446	16 713	17 871	19 191	18 243
80 y más/and over	7 262	8 162	8 858	9 343	9 673
Hombres/Males					
Total	1 793 937	2 033 871	2 293 886	2 562 561	2 822 345
10-14	56 232	52 552	46 535	39 658	33 216
15-19	179 016	191 509	198 796	197 651	191 894
20-24	282 199	298 654	332 280	357 901	368 327
25-29	300 475	306 037	326 684	366 122	395 985
30-34	250 749	301 102	308 038	330 184	371 212
35-39	194 427	246 119	296 708	304 122	326 406
40-44	131 107	188 987	239 928	289 739	297 113
45-49	103 733	126 308	182 537	232 042	280 324
50-54	89 080	97 012	118 273	171 034	217 277
55-59	70 073	79 904	86 909	105 776	152 585
60-64	56 602	57 040	64 636	69 784	84 224
65-69	38 431	43 012	42 783	47 795	50 794
70-74	23 483	25 489	28 038	27 323	29 806
75-79	12 496	13 545	14 495	15 668	14 940
80 y más/and over	5 833	6 602	7 246	7 765	8 243
Mujeres/Females					
Total	929 454	1 130 147	1 355 368	1 596 098	1 837 137
10-14	14 836	14 760	13 937	12 806	11 732
15-19	73 122	86 544	98 980	107 409	113 583
20-24	155 997	181 561	219 276	254 899	280 328
25-29	166 168	180 696	205 000	242 141	275 848
30-34	144 132	177 465	190 832	214 405	251 054
35-39	115 831	152 327	186 770	199 949	223 763
40-44	83 221	117 556	155 200	190 902	204 881
45-49	61 336	81 479	114 972	151 613	186 230
50-54	45 490	55 570	73 970	104 590	138 127
55-59	29 772	38 350	46 226	60 837	85 137
60-64	19 213	21 310	26 488	30 885	39 394
65-69	10 438	11 723	12 102	13 968	15 062
70-74	5 518	6 080	6 626	6 592	7 266
75-79	2 951	3 168	3 376	3 522	3 303
80 y más/and over	1 429	1 560	1 612	1 578	1 430

Cuadro 24b/ Table 24b
**EL SALVADOR: PROYECCIÓN DE LA POBLACIÓN ECONÓMICAMENTE ACTIVA URBANA
 SEGÚN SEXO Y GRUPOS QUINQUENALES DE EDAD**
**EL SALVADOR: PROJECTION OF THE URBAN ECONOMICALLY ACTIVE POPULATION
 BY SEX AND QUINQUENNIAL AGE GROUPS**
 (Período/Period 1980-2025)

Sexo y grupos de edad/ Sex and age groups	Población / Population				
	1980	1985	1990	1995	2000
Ambos sexos/ Both sexes					
Total	692 502	758 264	891 693	1 115 051	1 389 137
10-14	17 951	19 075	20 308	19 646	19 726
15-19	80 481	82 233	85 014	103 478	110 288
20-24	119 221	121 787	152 778	201 248	253 374
25-29	105 722	110 499	134 198	191 925	251 686
30-34	81 988	94 842	109 009	138 879	201 157
35-39	72 336	77 706	95 951	111 112	142 793
40-44	58 100	69 254	76 534	93 995	109 776
45-49	47 168	55 274	67 000	73 592	90 824
50-54	37 346	43 311	51 299	62 539	68 845
55-59	28 264	32 988	38 610	46 348	56 217
60-64	19 789	22 839	26 851	31 727	37 408
65-69	12 655	14 849	17 410	20 541	23 626
70-74	7 112	8 250	9 954	11 696	13 540
75-79	3 306	3 929	4 799	5 825	6 773
80 y más/and over	1 062	1 429	1 978	2 501	3 103
Hombres/Males					
Total	444 525	480 496	553 988	679 083	831 743
10-14	12 272	13 090	13 946	13 385	13 293
15-19	48 924	52 182	55 269	65 771	68 122
20-24	72 477	74 442	95 413	122 051	150 987
25-29	66 536	68 213	80 465	116 051	150 467
30-34	51 991	57 911	63 756	79 393	117 514
35-39	46 115	47 500	55 848	62 927	79 337
40-44	37 587	43 518	45 925	54 492	61 756
45-49	31 165	35 342	41 577	44 161	52 631
50-54	25 674	29 138	33 547	40 037	42 510
55-59	20 046	22 854	26 170	30 731	36 619
60-64	14 224	16 079	18 414	21 662	25 250
65-69	9 201	10 630	12 106	14 373	16 686
70-74	5 192	5 922	7 007	8 302	9 649
75-79	2 378	2 730	3 272	4 073	4 771
80 y más/and over	741	946	1 272	1 674	2 150
Mujeres/Females					
Total	247 978	277 768	337 705	435 968	557 394
10-14	5 678	5 985	6 362	6 261	6 433
15-19	31 558	30 051	29 745	37 706	42 166
20-24	46 744	47 345	57 365	79 197	102 387
25-29	39 186	42 287	53 733	75 874	101 219
30-34	29 997	36 931	45 253	59 486	83 643
35-39	26 222	30 206	40 103	48 185	63 456
40-44	20 513	25 736	30 609	39 503	48 020
45-49	16 002	19 932	25 423	29 431	38 193
50-54	11 671	14 173	17 752	22 502	26 336
55-59	8 218	10 134	12 440	15 616	19 598
60-64	5 565	6 760	8 437	10 065	12 158
65-69	3 453	4 219	5 304	6 168	6 940
70-74	1 921	2 327	2 947	3 394	3 891
75-79	928	1 198	1 527	1 753	2 002
80 y más/and over	321	483	705	827	953

Cuadro 24b (conclusión)/Table 24b (concluded)
**EL SALVADOR: PROYECCIÓN DE LA POBLACIÓN ECONÓMICAMENTE ACTIVA URBANA
 SEGÚN SEXO Y GRUPOS QUINQUENALES DE EDAD**
**EL SALVADOR: PROJECTION OF THE URBAN ECONOMICALLY ACTIVE POPULATION
 BY SEX AND QUINQUENNIAL AGE GROUPS**
 (Período/Period 1980-2025)

Sexo y grupos de edad/ Sex and age groups	Población / Population				
	2005	2010	2015	2020	2025
Ambos sexos/ Both sexes					
Total	1 698 153	2 044 172	2 431 953	2 848 909	3 267 974
10-14	20 546	20 493	19 211	17 235	15 088
15-19	122 790	142 890	160 635	171 847	178 874
20-24	276 292	314 314	373 073	426 813	463 477
25-29	312 983	335 411	375 377	438 837	494 109
30-34	264 625	328 695	350 783	391 133	455 346
35-39	207 700	273 341	338 876	360 703	401 007
40-44	142 035	207 527	273 710	339 752	361 721
45-49	106 342	137 786	201 384	265 513	329 128
50-54	85 127	99 694	129 138	188 864	248 649
55-59	61 471	75 439	87 591	112 556	163 539
60-64	44 557	47 704	57 255	65 002	81 665
65-69	27 045	31 189	32 154	37 056	40 268
70-74	15 207	16 909	18 839	18 660	20 518
75-79	7 729	8 502	9 191	9 886	9 351
80 y más/and over	3 705	4 277	4 734	5 053	5 235
Hombres/Males					
Total	1 002 056	1 190 834	1 399 985	1 623 189	1 845 518
10-14	13 670	13 415	12 332	10 761	9 049
15-19	73 634	83 322	91 011	94 769	95 888
20-24	160 433	178 035	206 643	231 157	245 977
25-29	186 464	197 047	217 349	250 815	278 354
30-34	153 973	191 946	203 019	224 183	258 731
35-39	118 476	155 723	194 124	205 014	225 912
40-44	78 162	117 095	153 855	191 593	201 864
45-49	59 766	75 761	113 493	148 992	185 180
50-54	50 629	57 386	72 507	108 264	141 478
55-59	38 779	46 051	51 941	65 308	96 957
60-64	29 862	31 329	36 801	41 031	50 944
65-69	19 180	22 330	23 001	26 503	28 930
70-74	10 922	12 195	13 726	13 616	15 033
75-79	5 471	6 083	6 631	7 250	6 935
80 y más/and over	2 634	3 115	3 552	3 933	4 287
Mujeres/Females					
Total	696 098	853 338	1 031 968	1 225 719	1 422 456
10-14	6 876	7 077	6 879	6 474	6 038
15-19	49 157	59 568	69 624	77 078	82 987
20-24	115 858	136 279	166 430	195 656	217 500
25-29	126 519	138 365	158 028	188 021	215 755
30-34	110 652	136 749	147 764	166 950	196 615
35-39	89 224	117 618	144 752	155 689	175 095
40-44	63 873	90 432	119 855	148 159	159 857
45-49	46 575	62 026	87 891	116 521	143 948
50-54	34 497	42 309	56 631	80 600	107 171
55-59	22 692	29 387	35 650	47 247	66 582
60-64	14 694	16 375	20 454	23 971	30 721
65-69	7 865	8 859	9 154	10 553	11 338
70-74	4 286	4 714	5 113	5 043	5 485
75-79	2 258	2 419	2 560	2 636	2 416
80 y más/and over	1 071	1 162	1 182	1 120	948

Cuadro 24c/Table 24c

EL SALVADOR: PROYECCIÓN DE LA POBLACIÓN ECONÓMICAMENTE ACTIVA RURAL
SEGÚN SEXO Y GRUPOS QUINQUENALES DE EDAD
EL SALVADOR: PROJECTION OF THE RURAL ECONOMICALLY ACTIVE POPULATION
BY SEX AND QUINQUENNIAL AGE GROUPS

(Período/Period 1980-2025)

Sexo y grupos de edad/ Sex and age groups	Población / Population				
	1980	1985	1990	1995	2000
Ambos sexos/ Both sexes					
Total	751 861	731 249	758 378	845 852	935 477
10-14	72 574	68 484	64 417	57 048	52 573
15-19	123 335	123 682	125 298	136 501	129 915
20-24	115 730	107 427	124 074	146 077	165 456
25-29	90 103	80 803	84 121	111 517	134 214
30-34	71 593	69 987	68 105	79 393	107 358
35-39	64 283	57 978	60 173	63 711	75 265
40-44	53 157	54 189	50 951	56 959	60 809
45-49	45 108	46 062	48 998	48 893	54 895
50-54	36 641	37 715	39 681	44 142	44 039
55-59	28 962	30 382	32 156	35 045	38 734
60-64	21 431	22 626	24 394	26 454	28 546
65-69	14 666	16 081	17 587	19 202	20 524
70-74	8 687	9 397	10 641	11 798	12 903
75-79	4 227	4 714	5 512	6 406	7 080
80 y más/and over	1 365	1 721	2 270	2 707	3 166
Hombres/Males					
Total	644 322	621 523	636 854	690 343	742 216
10-14	63 991	59 680	55 200	48 645	44 569
15-19	101 897	104 448	107 227	115 129	107 729
20-24	93 915	87 876	103 041	116 996	128 680
25-29	76 232	66 677	67 263	87 245	101 933
30-34	61 410	58 240	54 750	61 334	81 819
35-39	55 601	48 679	48 798	49 505	56 296
40-44	46 417	46 318	42 277	45 214	46 260
45-49	39 827	39 830	41 484	39 745	42 789
50-54	32 783	33 229	34 303	37 018	35 592
55-59	26 170	27 085	28 280	30 082	32 518
60-64	19 516	20 389	21 708	23 258	24 735
65-69	13 390	14 561	15 726	17 093	18 208
70-74	8 028	8 655	9 761	10 803	11 777
75-79	3 914	4 318	5 016	5 852	6 460
80 y más/and over	1 232	1 537	2 022	2 424	2 847
Mujeres/Females					
Total	107 539	109 726	121 524	155 509	193 262
10-14	8 582	8 805	9 217	8 403	8 004
15-19	21 439	19 234	18 071	21 372	22 186
20-24	21 815	19 551	21 034	29 081	36 776
25-29	13 872	14 126	16 858	24 272	32 281
30-34	10 183	11 746	13 355	18 059	25 539
35-39	8 682	9 299	11 375	14 206	18 969
40-44	6 739	7 872	8 674	11 746	14 548
45-49	5 281	6 232	7 514	9 148	12 106
50-54	3 858	4 487	5 378	7 124	8 447
55-59	2 792	3 297	3 875	4 963	6 216
60-64	1 915	2 237	2 686	3 196	3 811
65-69	1 275	1 519	1 862	2 109	2 316
70-74	658	742	880	995	1 125
75-79	313	396	495	553	620
80 y más/and over	132	183	248	283	319

Cuadro 24c (conclusión)/Table 24c (concluded)
**EL SALVADOR: PROYECCIÓN DE LA POBLACIÓN ECONÓMICAMENTE ACTIVA RURAL
 SEGÚN SEXO Y GRUPOS QUINQUENALES DE EDAD**
**EL SALVADOR: PROJECTION OF THE RURAL ECONOMICALLY ACTIVE POPULATION
 BY SEX AND QUINQUENNIAL AGE GROUPS**
 (Período/Period 1980-2025)

Sexo y grupos de edad/ Sex and age groups	Población / Population				
	2005	2010	2015	2020	2025
Ambos sexos/ Both sexes					
Total	1 025 237	1 119 847	1 217 302	1 309 750	1 391 509
10-14	50 521	46 819	41 260	35 228	29 860
15-19	129 348	135 162	137 141	133 213	126 603
20-24	161 905	165 900	178 483	185 986	185 179
25-29	153 661	151 321	156 307	169 426	177 725
30-34	130 256	149 872	148 087	153 457	166 920
35-39	102 558	125 105	144 602	143 368	149 162
40-44	72 293	99 016	121 418	140 889	140 272
45-49	58 727	70 001	96 126	118 142	137 426
50-54	49 444	52 887	63 104	86 760	106 755
55-59	38 374	42 815	45 545	54 058	74 182
60-64	31 259	30 646	33 868	35 666	41 953
65-69	21 823	23 546	22 731	24 707	25 587
70-74	13 794	14 660	15 825	15 255	16 555
75-79	7 717	8 211	8 680	9 304	8 892
80 y más/and over	3 557	3 885	4 124	4 291	4 438
Hombres/Males					
Total	791 881	843 038	893 901	939 372	976 828
10-14	42 561	39 137	34 202	28 896	24 167
15-19	105 382	108 186	107 785	102 882	96 006
20-24	121 766	120 618	125 638	126 743	122 351
25-29	114 012	108 990	109 335	115 307	117 632
30-34	96 776	109 156	105 019	106 001	112 481
35-39	75 951	90 396	102 584	99 108	100 494
40-44	52 945	71 892	86 073	98 146	95 248
45-49	43 967	50 548	69 044	83 050	95 144
50-54	38 451	39 626	45 765	62 770	75 799
55-59	31 294	33 853	34 969	40 467	55 628
60-64	26 740	25 711	27 835	28 752	33 280
65-69	19 251	20 683	19 783	21 292	21 864
70-74	12 562	13 294	14 312	13 707	14 773
75-79	7 024	7 462	7 864	8 418	8 005
80 y más/and over	3 199	3 487	3 694	3 832	3 956
Mujeres/Females					
Total	233 356	276 809	323 401	370 378	414 681
10-14	7 960	7 683	7 058	6 332	5 693
15-19	23 965	26 976	29 356	30 331	30 597
20-24	40 139	45 282	52 846	59 243	62 828
25-29	39 649	42 331	46 972	54 119	60 093
30-34	33 480	40 716	43 068	47 455	54 439
35-39	26 607	34 709	42 018	44 260	48 668
40-44	19 348	27 124	35 345	42 743	45 024
45-49	14 760	19 454	27 082	35 092	42 282
50-54	10 993	13 261	17 339	23 990	30 956
55-59	7 080	8 962	10 576	13 590	18 554
60-64	4 519	4 935	6 033	6 914	8 673
65-69	2 572	2 864	2 948	3 415	3 724
70-74	1 233	1 366	1 513	1 548	1 782
75-79	693	749	816	886	887
80 y más/and over	358	398	430	458	482

Cuadro 24d/Table 24d
**EL SALVADOR: PROYECCIÓN DE LA TASA DE ACTIVIDAD TOTAL
 SEGÚN SEXO Y GRUPOS QUINQUENALES DE EDAD**
**EL SALVADOR: PROJECTION OF THE TOTAL ACTIVITY RATE ACCORDING TO
 SEX AND QUINQUENNIAL AGE GROUPS**
(Período/Period 1980-2025)

Sexo y grupos de edad/ Sex and age groups	Tasas de actividad / Activity rates									
	1980	1985	1990	1995	2000	2005	2010	2015	2020	2025
Ambos sexos/ Both sexes										
Total^a	47.38	46.10	45.22	47.30	49.64	51.44	53.11	55.03	57.04	58.75
10-14	15.00	13.30	11.64	10.59	9.57	8.59	7.64	6.74	5.87	5.04
15-19	40.91	37.71	33.87	34.05	34.08	34.11	34.17	34.26	34.39	34.53
20-24	59.98	58.29	57.08	59.49	62.18	64.59	66.98	69.41	71.83	74.27
25-29	62.89	63.43	63.66	66.80	69.19	71.70	73.82	75.88	77.93	79.89
30-34	63.46	64.53	65.55	67.41	70.54	72.78	75.10	77.01	78.86	80.66
35-39	63.23	64.65	65.99	67.64	69.56	72.61	74.77	76.98	78.80	80.54
40-44	62.05	63.69	64.73	66.28	68.06	70.07	73.14	75.35	77.60	79.47
45-49	60.54	61.78	63.17	64.56	66.00	67.63	69.48	72.39	74.45	76.55
50-54	58.03	58.71	59.05	60.76	61.89	63.06	64.42	66.02	68.70	70.54
55-59	55.17	55.07	55.06	55.84	56.82	57.23	57.67	58.31	59.19	61.20
60-64	50.91	50.05	48.94	48.89	48.52	48.34	47.62	46.92	46.39	46.10
65-69	45.56	44.96	43.65	42.26	40.98	39.42	38.05	36.20	34.37	32.71
70-74	38.10	37.15	36.07	34.52	32.74	31.06	29.16	27.44	25.34	23.28
75-79	30.05	29.17	28.91	27.79	26.02	24.12	22.33	20.42	18.66	16.65
80 y más/and over	16.37	16.53	17.13	16.21	15.16	13.89	12.51	11.16	9.80	8.49
Hombres/Males										
Total^a	73.39	70.17	67.75	68.61	69.73	70.16	70.53	71.28	72.25	72.99
10-14	25.00	21.75	18.66	16.84	15.08	13.38	11.76	10.21	8.73	7.32
15-19	60.92	56.66	52.43	50.93	49.46	48.02	46.62	45.28	43.99	42.77
20-24	87.84	85.91	83.94	83.69	83.51	83.40	83.37	83.40	83.49	83.64
25-29	95.60	94.50	93.40	93.45	93.51	93.59	93.68	93.78	93.89	94.01
30-34	97.42	96.65	95.88	95.95	96.03	96.13	96.23	96.33	96.45	96.56
35-39	97.61	96.95	96.29	96.33	96.37	96.41	96.46	96.51	96.56	96.62
40-44	97.43	96.69	95.95	95.93	95.90	95.88	95.85	95.82	95.80	95.76
45-49	96.99	96.17	95.35	95.25	95.14	95.02	94.91	94.78	94.66	94.53
50-54	95.64	94.45	93.25	92.99	92.72	92.43	92.12	91.81	91.49	91.16
55-59	93.37	91.56	89.69	89.07	88.43	87.77	87.10	86.42	85.74	85.06
60-64	88.00	85.04	81.98	80.72	79.42	78.10	76.76	75.41	74.06	72.72
65-69	81.33	77.95	74.46	72.35	70.22	68.06	65.89	63.72	61.56	59.41
70-74	70.94	67.36	63.70	61.15	58.52	55.84	53.11	50.36	47.58	44.81
75-79	58.20	55.88	53.45	50.68	47.87	45.03	42.16	39.29	36.43	33.57
80 y más/and over	32.67	33.57	34.36	32.04	29.76	27.52	25.31	23.16	21.05	18.98
Mujeres/Females										
Total^a	22.72	23.34	24.28	27.52	30.95	33.95	36.76	39.71	42.63	45.20
10-14	4.78	4.57	4.36	4.12	3.88	3.64	3.40	3.16	2.92	2.68
15-19	21.15	18.29	15.38	16.90	18.42	19.95	21.48	23.01	24.53	26.05
20-24	33.89	32.75	31.54	36.31	41.09	45.87	50.62	55.35	60.06	64.74
25-29	32.74	35.51	38.20	42.31	46.38	50.39	54.32	58.19	61.99	65.72
30-34	31.99	35.99	39.98	43.77	47.51	51.16	54.72	58.18	61.56	64.87
35-39	31.21	35.70	40.24	44.02	47.72	51.34	54.85	58.26	61.57	64.81
40-44	29.27	33.31	37.40	41.40	45.33	49.20	52.96	56.64	60.23	63.74
45-49	26.87	30.47	34.12	37.96	41.74	45.46	49.09	52.64	56.11	59.51
50-54	23.40	25.92	28.45	31.96	35.44	38.87	42.24	45.56	48.82	52.03
55-59	20.30	22.19	24.06	26.56	29.03	31.47	33.85	36.18	38.48	40.73
60-64	17.55	18.76	19.94	20.93	21.88	22.77	23.62	24.41	25.15	25.86
65-69	14.69	15.73	16.75	16.37	15.95	15.46	14.92	14.33	13.69	13.01
70-74	11.29	11.87	12.43	11.92	11.36	10.75	10.09	9.38	8.62	7.84
75-79	8.70	9.37	10.03	9.44	8.81	8.13	7.42	6.67	5.89	5.08
80 y más/and over	5.17	5.72	6.27	5.74	5.18	4.60	3.99	3.35	2.70	2.03

^a Tasas refinadas de actividad./Refined activity rates.

Cuadro 24e/ Table 24e
**EL SALVADOR: PROYECCIÓN DE LA TASA DE ACTIVIDAD URBANA
 SEGÚN SEXO Y GRUPOS QUINQUENALES DE EDAD**
**EL SALVADOR: PROJECTION OF THE URBAN ACTIVITY RATE ACCORDING TO
 SEX AND QUINQUENNIAL AGE GROUPS**
 (Período/Period 1980-2025)

Sexo y grupos de edad/ Sex and age groups	Tasas de actividad / Activity rates									
	1980	1985	1990	1995	2000	2005	2010	2015	2020	2025
Ambos sexos/ Both sexes										
Total^a	48.55	47.53	47.06	49.25	51.81	53.70	55.33	57.17	59.07	60.62
10-14	7.15	6.64	6.12	5.64	5.16	4.68	4.19	3.71	3.23	2.74
15-19	34.65	31.25	27.53	28.13	28.63	29.11	29.59	30.05	30.51	30.96
20-24	62.42	60.31	58.57	61.33	64.23	66.89	69.51	72.12	74.70	77.26
25-29	69.55	69.76	69.74	72.27	74.23	76.28	78.07	79.82	81.56	83.27
30-34	70.70	71.67	72.60	73.98	76.32	78.01	79.80	81.30	82.76	84.22
35-39	70.41	72.04	73.56	74.70	76.04	78.23	79.82	81.47	82.84	84.18
40-44	68.39	70.36	71.79	72.95	74.27	75.77	78.11	79.82	81.58	83.08
45-49	65.55	67.42	69.33	70.39	71.48	72.71	74.15	76.42	78.06	79.75
50-54	61.16	62.27	63.08	64.51	65.45	66.43	67.58	68.94	71.17	72.73
55-59	55.74	55.82	55.96	56.66	57.51	57.89	58.31	58.89	59.67	61.37
60-64	49.18	48.23	47.11	46.92	46.47	46.19	45.50	44.82	44.29	43.93
65-69	41.80	40.94	39.54	38.10	36.75	35.20	33.81	32.05	30.30	28.68
70-74	33.48	32.53	31.46	29.74	27.87	26.09	24.18	22.40	20.37	18.37
75-79	25.35	24.46	23.99	22.69	20.97	19.17	17.46	15.66	13.96	12.10
80 y más/and over	13.54	13.62	14.04	13.19	12.26	11.18	10.01	8.84	7.65	6.48
Hombres/Males										
Total^a	67.46	64.94	63.29	64.62	66.43	67.45	68.20	69.25	70.47	71.39
10-14	9.90	9.15	8.40	7.66	6.92	6.19	5.45	4.71	3.97	3.24
15-19	44.80	41.20	37.60	37.00	36.40	35.80	35.20	34.60	34.00	33.40
20-24	82.30	80.15	78.00	78.64	79.28	79.91	80.55	81.19	81.83	82.46
25-29	94.05	93.08	92.10	92.31	92.53	92.74	92.95	93.16	93.38	93.59
30-34	97.20	96.40	95.60	95.76	95.93	96.09	96.25	96.41	96.58	96.74
35-39	97.50	96.85	96.20	96.28	96.35	96.43	96.50	96.58	96.65	96.73
40-44	97.35	96.63	95.90	95.86	95.83	95.79	95.75	95.71	95.68	95.64
45-49	96.40	95.60	94.80	94.66	94.53	94.39	94.25	94.11	93.98	93.84
50-54	94.50	93.25	92.00	91.64	91.28	90.91	90.55	90.19	89.83	89.46
55-59	90.50	88.25	86.00	85.35	84.70	84.05	83.40	82.75	82.10	81.45
60-64	82.50	78.75	75.00	73.75	72.50	71.25	70.00	68.75	67.50	66.25
65-69	73.25	68.88	64.50	62.56	60.63	58.69	56.75	54.81	52.88	50.94
70-74	61.50	57.25	53.00	50.29	47.58	44.86	42.15	39.44	36.73	34.01
75-79	48.50	45.25	42.00	39.35	36.70	34.05	31.40	28.75	26.10	23.45
80 y más/and over	26.95	26.68	26.40	24.75	23.10	21.45	19.80	18.15	16.50	14.85
Mujeres/Females										
Total^a	32.31	32.47	33.12	35.94	39.00	41.52	43.80	46.23	48.65	50.70
10-14	4.47	4.15	3.84	3.61	3.38	3.15	2.92	2.69	2.46	2.23
15-19	25.64	22.01	18.39	19.84	21.29	22.74	24.19	25.64	27.10	28.55
20-24	45.41	43.41	41.41	45.80	50.18	54.57	58.96	63.34	67.73	72.11
25-29	48.23	49.69	51.15	54.26	57.36	60.47	63.58	66.68	69.79	72.89
30-34	48.01	51.11	54.22	56.75	59.29	61.82	64.36	66.89	69.43	71.96
35-39	47.30	51.35	55.40	57.79	60.17	62.56	64.95	67.34	69.72	72.11
40-44	44.27	48.20	52.13	54.87	57.60	60.33	63.07	65.80	68.53	71.27
45-49	40.38	44.27	48.16	50.83	53.50	56.17	58.83	61.50	64.17	66.83
50-54	34.44	37.00	39.57	42.25	44.93	47.61	50.29	52.96	55.64	58.32
55-59	28.78	30.52	32.26	34.10	35.95	37.79	39.63	41.47	43.32	45.16
60-64	24.20	25.10	26.00	26.31	26.63	26.94	27.25	27.56	27.88	28.19
65-69	19.50	20.25	21.00	19.94	18.88	17.81	16.75	15.69	14.63	13.56
70-74	15.00	15.50	16.00	14.88	13.75	12.63	11.50	10.38	9.25	8.13
75-79	11.40	11.95	12.50	11.44	10.38	9.31	8.25	7.19	6.13	5.06
80 y más/and over	6.31	6.96	7.61	6.78	5.96	5.13	4.31	3.48	2.65	1.83

^a Tasas refinadas de actividad./Refined activity rates.

Cuadro 24f/Table 24f
**EL SALVADOR: PROYECCIÓN DE LA TASA DE ACTIVIDAD RURAL
 SEGÚN SEXO Y GRUPOS QUINQUENALES DE EDAD**
**EL SALVADOR: PROJECTION OF THE RURAL ACTIVITY RATE ACCORDING TO
 SEX AND QUINQUENNIAL AGE GROUPS**
 (Período/Period 1980-2025)

Sexo y grupos de edad/ Sex and age groups	Tasas de actividad / Activity rates									
	1980	1985	1990	1995	2000	2005	2010	2015	2020	2025
Ambos sexos/ Both sexes										
Total^a	46.36	44.71	43.22	44.95	46.74	48.09	49.48	51.20	53.08	54.78
10-14	20.59	18.46	16.26	15.17	14.08	13.01	11.93	10.87	9.81	8.74
15-19	46.38	43.73	40.14	40.50	40.64	40.75	40.87	40.98	41.13	41.25
20-24	57.66	56.16	55.35	57.13	59.29	61.01	62.66	64.36	66.02	67.70
25-29	56.53	56.43	55.88	59.10	61.37	63.89	65.88	67.85	69.85	71.81
30-34	56.79	56.85	56.74	58.34	61.77	64.05	66.50	68.46	70.38	72.33
35-39	56.73	56.84	56.68	58.07	59.89	63.39	65.70	68.18	70.19	72.15
40-44	56.33	56.82	56.39	57.60	59.14	61.04	64.53	66.89	69.41	71.46
45-49	56.06	56.15	56.32	57.40	58.57	60.03	61.81	65.17	67.43	69.84
50-54	55.15	55.08	54.55	56.15	57.05	58.00	59.20	60.75	63.89	65.93
55-59	54.62	54.27	54.02	54.79	55.86	56.21	56.58	57.22	58.22	60.83
60-64	52.62	52.02	51.13	51.49	51.49	51.78	51.34	50.94	50.79	50.99
65-69	49.39	49.44	48.66	47.85	47.24	46.31	45.63	44.31	43.03	42.01
70-74	42.95	42.43	41.79	41.06	40.10	39.32	38.24	37.45	36.11	34.81
75-79	35.15	34.76	35.20	34.93	33.82	32.54	31.42	30.11	29.05	27.56
80 y más/and over	19.56	20.10	21.20	20.55	19.73	18.58	17.27	15.96	14.63	13.38
Hombres/Males										
Total^a	78.13	74.83	72.18	73.04	73.84	73.92	74.10	74.72	75.56	76.24
10-14	35.35	31.18	27.00	25.13	23.25	21.38	19.50	17.63	15.75	13.88
15-19	73.65	69.73	65.80	64.89	63.98	63.06	62.15	61.24	60.33	59.41
20-24	92.65	91.48	90.30	89.70	89.10	88.50	87.90	87.30	86.70	86.10
25-29	97.00	96.00	95.00	95.00	95.01	95.01	95.02	95.02	95.03	95.03
30-34	97.60	96.90	96.20	96.20	96.19	96.19	96.18	96.18	96.17	96.17
35-39	97.70	97.05	96.40	96.40	96.39	96.39	96.39	96.38	96.38	96.38
40-44	97.50	96.75	96.00	96.01	96.01	96.02	96.02	96.03	96.03	96.04
45-49	97.45	96.68	95.90	95.90	95.90	95.90	95.90	95.91	95.91	95.91
50-54	96.55	95.53	94.50	94.50	94.50	94.50	94.50	94.50	94.50	94.50
55-59	95.70	94.55	93.40	93.23	93.05	92.88	92.70	92.53	92.35	92.18
60-64	92.50	90.75	89.00	88.50	88.00	87.50	87.00	86.50	86.00	85.50
65-69	88.00	86.25	84.50	83.31	82.13	80.94	79.75	78.56	77.38	76.19
70-74	78.75	76.63	74.50	73.31	72.13	70.94	69.75	68.56	67.38	66.19
75-79	66.25	65.63	65.00	63.38	61.75	60.13	58.50	56.88	55.25	53.63
80 y más/and over	37.45	39.93	42.40	40.23	38.05	35.88	33.70	31.53	29.35	27.18
Mujeres/Females										
Total^a	13.49	13.63	13.93	16.61	19.40	22.00	24.59	27.38	30.25	32.94
10-14	5.00	4.91	4.81	4.61	4.41	4.21	4.01	3.80	3.60	3.40
15-19	16.81	14.46	12.11	13.39	14.67	15.95	17.22	18.50	19.78	21.06
20-24	21.96	20.54	19.11	23.21	27.31	31.41	35.51	39.61	43.71	47.81
25-29	17.17	19.15	21.14	25.06	28.98	32.90	36.81	40.73	44.65	48.57
30-34	16.13	18.64	21.16	24.97	28.78	32.59	36.40	40.21	44.02	47.83
35-39	15.39	17.94	20.48	24.34	28.20	32.06	35.92	39.77	43.63	47.49
40-44	14.41	16.57	18.73	22.68	26.62	30.57	34.52	38.47	42.42	46.36
45-49	13.34	15.26	17.18	20.92	24.65	28.39	32.13	35.86	39.60	43.34
50-54	11.88	13.32	14.76	18.06	21.37	24.67	27.97	31.27	34.58	37.88
55-59	10.87	12.06	13.25	15.66	18.07	20.48	22.89	25.30	27.71	30.12
60-64	9.76	10.64	11.52	12.73	13.94	15.16	16.37	17.58	18.80	20.01
65-69	8.81	9.71	10.62	10.75	10.89	11.02	11.16	11.29	11.42	11.56
70-74	6.56	6.84	7.12	7.11	7.10	7.09	7.09	7.08	7.07	7.06
75-79	5.12	5.68	6.24	6.08	5.92	5.76	5.60	5.44	5.28	5.12
80 y más/and over	3.59	3.89	4.18	3.96	3.73	3.50	3.27	3.05	2.82	2.59

^a Tasas refinadas de actividad./Refined activity rates.

Cuadro 24g/ Table 24g
**EL SALVADOR: INDICADORES DEMOGRÁFICOS DE LA POBLACIÓN
ECONÓMICAMENTE ACTIVA TOTAL, URBANA Y RURAL**
**EL SALVADOR: DEMOGRAPHIC INDICATORS OF THE TOTAL URBAN AND
RURAL ECONOMICALLY ACTIVE POPULATION**
(Período/Period 1980-2025)

Indicadores demográficos/ Demographic Indicators	Años / Years										
	1980	1985	1990	1995	2000	2005	2010	2015	2020	2025	
POBLACIÓN TOTAL/ TOTAL POPULATION											
Tasa bruta de actividad (por cien)/ Gross activity rate (per cent)											
Ambos sexos/Both sexes	31.92	31.43	31.91	34.00	36.18	38.35	40.71	43.25	45.73	47.87	
Hombres/Males	48.74	47.10	47.02	48.53	50.07	51.61	53.42	55.44	57.39	58.98	
Mujeres/Females	15.52	16.15	17.40	20.08	22.87	25.64	28.50	31.52	34.48	37.12	
Tasa refinada de actividad (por cien)/ Refined activity rate (per cent)											
Ambos sexos/Both sexes	47.38	46.10	45.22	47.30	49.64	51.44	53.11	55.03	57.04	58.75	
Hombres/Males	73.39	70.17	67.75	68.61	69.73	70.16	70.53	71.28	72.25	72.99	
Mujeres/Females	22.72	23.34	24.28	27.52	30.95	33.95	36.76	39.71	42.63	45.20	
Número bruto de años de vida activa/ Gross years of active life											
Ambos sexos/Both sexes	36.11	35.95	35.72	36.15	36.57	36.96	37.34	37.72	38.11	38.50	
Hombres/Males	58.95	57.55	56.14	55.37	54.60	53.83	53.07	52.31	51.57	50.85	
Mujeres/Females	15.65	16.81	17.96	19.49	20.99	22.45	23.88	25.26	26.62	27.93	
POBLACIÓN URBANA/ URBAN POPULATION											
Tasa bruta de actividad (por cien)/ Gross activity rate (per cent)											
Ambos sexos/Both sexes	34.76	34.26	34.87	37.04	39.38	41.57	43.82	46.24	48.56	50.51	
Hombres/Males	47.09	45.61	45.70	47.45	49.41	51.21	53.10	55.17	57.17	58.78	
Mujeres/Females	23.65	23.95	25.10	27.60	30.22	32.71	35.24	37.91	40.49	42.71	
Tasa refinada de actividad (por cien)/ Refined activity rate (per cent)											
Ambos sexos/Both sexes	48.55	47.53	47.06	49.25	51.81	53.70	55.33	57.17	59.07	60.62	
Hombres/Males	67.46	64.94	63.29	64.62	66.43	67.45	68.20	69.25	70.47	71.39	
Mujeres/Females	32.31	32.47	33.12	35.94	39.00	41.52	43.80	46.23	48.65	50.70	
Número bruto de años de vida activa/ Gross years of active life											
Ambos sexos/Both sexes	36.45	36.37	36.22	36.56	36.88	37.19	37.51	37.82	38.13	38.46	
Hombres/Males	54.86	53.37	51.87	51.29	50.71	50.13	49.55	48.97	48.38	47.80	
Mujeres/Females	22.17	23.07	23.98	24.97	25.96	26.95	27.94	28.93	29.92	30.91	
POBLACIÓN RURAL/ RURAL POPULATION											
Tasa bruta de actividad (por cien)/ Gross activity rate (per cent)											
Ambos sexos/Both sexes	29.69	28.96	29.01	30.68	32.28	33.99	36.03	38.32	40.58	42.62	
Hombres/Males	49.96	48.33	48.22	49.64	50.83	52.12	53.87	55.87	57.76	59.36	
Mujeres/Females	8.65	8.86	9.39	11.38	13.44	15.58	17.94	20.51	23.13	25.62	
Tasa refinada de actividad (por cien)/ Refined activity rate (per cent)											
Ambos sexos/Both sexes	46.36	44.71	43.22	44.95	46.74	48.09	49.48	51.20	53.08	54.78	
Hombres/Males	78.13	74.83	72.18	73.04	73.84	73.92	74.10	74.72	75.56	76.24	
Mujeres/Females	13.49	13.63	13.93	16.61	19.40	22.00	24.59	27.38	30.25	32.94	
Número bruto de años de vida activa/ Gross years of active life											
Ambos sexos/Both sexes	35.83	35.48	35.01	35.51	36.00	36.50	36.98	37.47	38.00	38.54	
Hombres/Males	62.21	61.25	60.30	59.78	59.27	58.76	58.25	57.74	57.22	56.71	
Mujeres/Females	8.84	9.48	10.12	11.68	13.23	14.79	16.34	17.90	19.45	21.01	

Cuadro 25a/ Table 25a
**GUATEMALA: PROYECCIÓN DE LA POBLACIÓN ECONÓMICAMENTE ACTIVA TOTAL
 SEGÚN SEXO Y GRUPOS QUINQUENALES DE EDAD**
**GUATEMALA: PROJECTION OF THE TOTAL ECONOMICALLY ACTIVE POPULATION
 BY SEX AND QUINQUENNIAL AGE GROUPS**
 (Período/Period 1980-2025)

Sexo y grupos de edad/ Sex and age groups	Población / Population				
	1980	1985	1990	1995	2000
Ambos sexos/ Both sexes					
Total	1 947 774	2 304 402	2 756 298	3 326 092	4 027 774
10-14	94 023	106 649	122 769	136 683	150 730
15-19	283 941	325 203	382 714	457 204	528 045
20-24	313 896	378 649	454 504	558 893	695 252
25-29	276 735	325 670	397 284	481 003	595 576
30-34	215 612	272 082	323 786	398 830	486 391
35-39	173 160	209 412	267 514	321 169	398 503
40-44	148 978	169 151	206 388	265 708	320 740
45-49	132 563	144 669	165 115	202 399	261 503
50-54	108 537	126 337	138 145	157 952	193 785
55-59	80 337	99 306	115 694	126 455	144 397
60-64	52 743	68 051	83 858	97 251	105 651
65-69	33 956	39 881	51 515	63 411	73 261
70-74	18 146	22 558	26 795	34 923	43 211
75-79	9 584	10 208	12 925	15 586	20 538
80 y más/and over	5 563	6 576	7 293	8 625	10 189
Hombres/Males					
Total	1 659 647	1 901 101	2 203 274	2 577 496	3 026 645
10-14	78 815	89 635	103 470	115 507	127 723
15-19	234 097	263 527	304 847	358 021	406 361
20-24	259 168	299 983	346 075	409 850	491 827
25-29	233 321	263 812	309 833	361 715	432 657
30-34	183 543	222 475	254 858	302 869	356 877
35-39	149 374	173 354	212 661	245 802	294 292
40-44	129 511	140 944	165 061	204 123	237 326
45-49	116 382	122 166	133 906	157 836	196 197
50-54	95 901	107 680	113 787	125 450	148 543
55-59	71 763	86 252	97 670	103 927	115 213
60-64	47 370	60 208	72 925	83 080	88 765
65-69	30 544	35 710	45 929	56 184	64 492
70-74	16 301	20 302	24 099	31 406	38 801
75-79	8 592	9 176	11 620	13 988	18 422
80 y más/and over	4 963	5 878	6 532	7 738	9 148
Mujeres/Females					
Total	288 127	403 301	553 024	748 596	1 001 129
10-14	15 208	17 013	19 299	21 176	23 007
15-19	49 844	61 676	77 867	99 183	121 685
20-24	54 728	78 667	108 429	149 042	203 425
25-29	43 414	61 857	87 451	119 288	162 919
30-34	32 068	49 607	68 928	95 961	129 514
35-39	23 785	36 058	54 852	75 367	104 211
40-44	19 467	28 206	41 328	61 585	83 413
45-49	16 181	22 503	31 208	44 563	65 306
50-54	12 636	18 657	24 358	32 502	45 242
55-59	8 574	13 054	18 024	22 529	29 184
60-64	5 373	7 843	10 932	14 172	16 885
65-69	3 412	4 172	5 585	7 227	8 769
70-74	1 845	2 256	2 696	3 517	4 410
75-79	992	1 033	1 305	1 597	2 116
80 y más/and over	600	698	762	887	1 041

Cuadro 25a (conclusión)/Table 25a (concluded)
**GUATEMALA: PROYECCIÓN DE LA POBLACIÓN ECONÓMICAMENTE ACTIVA TOTAL
 SEGÚN SEXO Y GRUPOS QUINQUENALES DE EDAD**
**GUATEMALA: PROJECTION OF THE TOTAL ECONOMICALLY ACTIVE POPULATION
 BY SEX AND QUINQUENNIAL AGE GROUPS**
 (Periodo/Period 1980-2025)

Sexo y grupos de edad/ Sex and age groups	Población / Population				
	2005	2010	2015	2020	2025
Ambos sexos/ Both sexes					
Total	4 868 605	5 855 181	6 984 464	8 242 063	9 600 630
10-14	164 505	176 487	185 667	190 838	192 753
15-19	604 467	684 142	761 364	831 349	887 549
20-24	832 688	985 565	1 150 669	1 237 189	1 417 726
25-29	744 103	893 516	1 059 057	1 318 455	1 480 044
30-34	605 184	758 821	913 113	1 083 635	1 266 835
35-39	488 318	609 881	766 688	924 128	1 098 012
40-44	399 349	490 605	613 720	772 211	931 278
45-49	316 082	393 817	483 739	604 708	760 117
50-54	250 189	301 893	375 231	459 577	572 725
55-59	176 664	227 258	272 986	337 627	411 387
60-64	119 701	145 180	184 959	219 966	269 341
65-69	79 118	88 904	106 792	134 586	158 307
70-74	50 017	53 970	60 446	72 259	90 519
75-79	25 602	29 750	32 140	35 973	42 917
80 y más/and over	12 617	15 392	17 894	19 560	21 122
Hombres/Males					
Total	3 552 058	4 151 637	4 817 921	5 536 650	6 286 496
10-14	139 845	150 545	158 953	164 016	166 342
15-19	457 376	509 013	557 010	598 051	627 748
20-24	569 191	651 786	737 134	819 065	892 452
25-29	523 252	608 774	699 832	793 725	883 808
30-34	430 030	522 952	610 786	704 155	800 369
35-39	348 675	421 847	514 439	601 925	694 767
40-44	285 433	339 248	411 334	502 313	588 239
45-49	228 913	275 957	328 434	398 478	486 697
50-54	185 229	216 482	261 150	310 783	376 828
55-59	136 991	171 281	200 461	241 956	287 917
60-64	98 676	117 480	146 903	171 791	207 057
65-69	69 298	77 332	92 301	115 594	135 290
70-74	44 868	48 435	54 202	64 787	81 171
75-79	22 933	26 631	28 803	32 240	38 498
80 y más/and over	11 348	13 874	16 179	17 772	19 313
Mujeres/Females					
Total	1 316 547	1 703 544	2 166 542	2 705 413	3 314 134
10-14	24 661	25 942	26 714	26 823	26 411
15-19	147 091	175 129	204 354	233 298	259 801
20-24	263 497	333 780	413 534	499 390	587 592
25-29	220 851	284 742	359 225	443 464	533 918
30-34	175 154	235 869	302 327	379 480	466 466
35-39	139 643	188 034	252 248	322 203	403 244
40-44	113 916	151 357	202 387	269 897	343 039
45-49	87 169	117 860	155 305	206 230	273 420
50-54	64 960	85 411	114 081	148 794	195 897
55-59	39 674	55 978	72 525	95 671	123 470
60-64	21 025	27 700	38 056	48 175	62 284
65-69	9 820	11 571	14 490	18 992	23 017
70-74	5 149	5 535	6 244	7 472	9 348
75-79	2 669	3 118	3 337	3 734	4 418
80 y más/and over	1 269	1 519	1 716	1 788	1 809

Cuadro 25b/Table 25b
**GUATEMALA: PROYECCIÓN DE LA POBLACIÓN ECONÓMICAMENTE ACTIVA URBANA
 SEGÚN SEXO Y GRUPOS QUINQUENALES DE EDAD**
**GUATEMALA: PROJECTION OF THE URBAN ECONOMICALLY ACTIVE POPULATION
 BY SEX AND QUINQUENNIAL AGE GROUPS**
 (Período/Period 1980-2025)

Sexo y grupos de edad/ Sex and age groups	Población / Population				
	1980	1985	1990	1995	2000
Ambos sexos/ Both sexes					
Total	792 624	949 105	1 151 045	1 411 318	1 741 566
10-14	20 190	22 446	25 372	27 741	30 047
15-19	100 892	116 755	139 254	168 859	198 400
20-24	137 442	167 557	203 764	254 104	321 067
25-29	124 207	147 568	182 142	223 394	280 620
30-34	96 030	122 408	147 437	183 979	227 670
35-39	73 093	89 368	115 739	140 958	177 663
40-44	61 480	70 657	87 469	114 399	140 427
45-49	54 426	60 099	69 687	86 858	114 290
50-54	44 784	52 758	58 509	68 026	84 976
55-59	33 061	41 244	48 654	53 891	62 556
60-64	21 464	27 884	34 755	40 838	45 005
65-69	13 351	15 800	20 624	25 724	30 172
70-74	6 868	8 594	10 328	13 634	17 136
75-79	3 457	3 699	4 728	5 771	7 708
80 y más/and over	1 880	2 270	2 582	3 141	3 829
Hombres/Males					
Total	587 697	680 718	799 691	950 780	1 138 855
10-14	13 117	14 634	16 614	18 242	19 844
15-19	66 929	76 443	90 074	107 957	125 325
20-24	96 437	113 035	132 495	159 672	195 334
25-29	91 696	104 754	124 712	147 811	179 817
30-34	72 087	88 286	102 526	123 701	148 254
35-39	55 795	65 425	81 372	95 511	116 347
40-44	47 467	52 189	61 964	77 815	92 052
45-49	42 825	45 373	50 373	60 239	76 118
50-54	35 695	40 386	43 152	48 185	57 901
55-59	26 960	32 546	37 145	39 902	44 747
60-64	17 684	22 620	27 669	31 886	34 528
65-69	10 997	12 998	16 960	21 083	24 639
70-74	5 625	7 083	8 530	11 298	14 214
75-79	2 851	3 076	3 950	4 831	6 476
80 y más/and over	1 534	1 872	2 153	2 648	3 259
Mujeres/Females					
Total	204 927	268 387	351 354	460 539	602 711
10-14	7 072	7 812	8 758	9 499	10 204
15-19	33 963	40 313	49 179	60 902	73 075
20-24	41 005	54 522	71 269	94 432	125 733
25-29	32 511	42 814	57 430	75 582	100 803
30-34	23 944	34 122	44 912	60 278	79 415
35-39	17 298	23 943	34 366	45 447	61 317
40-44	14 013	18 468	25 506	36 584	48 375
45-49	11 601	14 726	19 313	26 619	38 173
50-54	9 089	12 372	15 357	19 841	27 075
55-59	6 101	8 698	11 509	13 989	17 808
60-64	3 780	5 263	7 086	8 952	10 477
65-69	2 354	2 802	3 664	4 642	5 533
70-74	1 243	1 511	1 798	2 337	2 922
75-79	606	623	777	940	1 232
80 y más/and over	346	398	429	493	570

Cuadro 25b (conclusión)/Table 25b (concluded)
**GUATEMALA: PROYECCIÓN DE LA POBLACIÓN ECONÓMICAMENTE ACTIVA URBANA
 SEGÚN SEXO Y GRUPOS QUINQUENALES DE EDAD**
**HAITI PROJECTION OF THE URBAN ECONOMICALLY ACTIVE POPULATION
 BY SEX AND QUINQUENNIAL AGE GROUPS**
 (Período/Period 1980-2025)

Sexo y grupos de edad/ Sex and age groups	Población / Population				
	2005	2010	2015	2020	2025
Ambos sexos/ Both sexes					
Total	2 136 056	2 605 144	3 149 408	3 764 090	4 440 907
10-14	31 919	33 199	33 707	33 254	32 060
15-19	229 962	263 470	296 754	327 854	354 326
20-24	388 937	465 451	549 263	635 866	721 407
25-29	354 207	429 618	514 224	606 429	701 783
30-34	286 206	362 465	440 478	527 755	623 130
35-39	220 176	277 978	353 146	430 064	516 471
40-44	176 945	219 900	278 147	353 733	431 370
45-49	139 954	176 515	219 384	277 329	352 614
50-54	111 203	135 853	170 828	211 566	266 639
55-59	77 444	100 775	122 332	152 792	188 067
60-64	51 565	63 211	81 376	97 701	120 789
65-69	32 914	37 381	45 361	57 729	68 568
70-74	20 055	21 855	24 737	29 863	37 791
75-79	9 698	11 365	12 369	13 948	16 765
80 y más/and over	4 871	6 108	7 301	8 207	9 127
Hombres/Males					
Total	1 358 393	1 613 479	1 902 570	2 220 839	2 561 903
10-14	21 190	22 167	22 652	22 511	21 884
15-19	143 589	162 633	181 120	197 866	211 456
20-24	229 477	266 674	306 030	344 951	381 454
25-29	220 277	259 528	302 105	346 871	391 198
30-34	180 961	222 866	263 592	307 661	354 209
35-39	139 663	171 162	211 422	250 508	292 954
40-44	112 168	135 042	165 847	205 095	243 344
45-49	89 899	109 680	132 106	162 171	200 518
50-54	72 965	86 163	105 019	126 251	154 724
55-59	53 597	67 494	79 559	96 699	115 938
60-64	38 739	46 539	58 720	69 274	84 279
65-69	26 840	30 359	36 724	46 603	55 297
70-74	16 664	18 235	20 683	25 053	31 826
75-79	8 171	9 613	10 534	11 943	14 455
80 y más/and over	4 194	5 325	6 457	7 382	8 367
Mujeres/Females					
Total	777 663	991 666	1 246 838	1 543 251	1 879 004
10-14	10 728	11 032	11 055	10 743	10 176
15-19	86 373	100 837	115 634	129 989	142 871
20-24	159 460	198 777	243 233	290 914	339 953
25-29	133 930	170 089	212 119	259 558	310 585
30-34	105 246	139 599	176 886	220 094	268 921
35-39	80 513	106 817	141 724	179 556	223 516
40-44	64 777	84 858	112 300	148 639	188 026
45-49	50 055	66 834	87 278	115 158	152 096
50-54	38 238	49 690	65 809	85 315	111 915
55-59	23 847	33 281	42 773	56 093	72 129
60-64	12 826	16 672	22 656	28 427	36 510
65-69	6 074	7 023	8 637	11 126	13 271
70-74	3 391	3 620	4 054	4 810	5 965
75-79	1 528	1 752	1 835	2 005	2 311
80 y más/and over	676	782	844	825	760

Cuadro 25c/Table 25c
**GUATEMALA: PROYECCIÓN DE LA POBLACIÓN ECONÓMICAMENTE ACTIVA RURAL
 SEGÚN SEXO Y GRUPOS QUINQUENALES DE EDAD**
**GUATEMALA: PROJECTION OF THE RURAL ECONOMICALLY ACTIVE POPULATION
 BY SEX AND QUINQUENNIAL AGE GROUPS**
 (Período/Period 1980-2025)

Sexo y grupos de edad/ Sex and age groups	Población / Population				
	1980	1985	1990	1995	2000
Ambos sexos/ Both sexes					
Total	1 155 150	1 355 296	1 605 253	1 914 773	2 286 207
10-14	73 834	84 203	97 397	108 942	120 683
15-19	183 049	208 447	243 460	288 345	329 646
20-24	176 454	211 093	250 740	304 789	374 185
25-29	152 528	178 102	215 142	257 609	314 956
30-34	119 581	149 674	176 348	214 851	258 722
35-39	100 067	120 044	151 775	180 211	220 839
40-44	87 498	98 493	118 919	151 310	180 313
45-49	78 137	84 570	95 428	115 541	147 213
50-54	63 753	73 580	79 636	89 926	108 809
55-59	47 276	58 063	67 040	72 564	81 841
60-64	31 279	40 167	49 103	56 413	60 646
65-69	20 605	24 081	30 891	37 687	43 089
70-74	11 278	13 964	16 467	21 288	26 075
75-79	6 128	6 510	8 197	9 814	12 830
80 y más/and over	3 684	4 306	4 711	5 484	6 361
Hombres/Males					
Total	1 071 949	1 220 383	1 403 583	1 626 716	1 887 789
10-14	65 698	75 002	86 856	97 265	107 879
15-19	167 168	187 084	214 772	250 064	281 036
20-24	162 731	186 948	213 580	250 179	296 493
25-29	141 625	159 058	185 121	213 904	252 840
30-34	111 457	134 189	152 332	179 168	208 623
35-39	93 579	107 929	131 289	150 291	177 946
40-44	82 044	88 755	103 097	126 309	145 275
45-49	73 557	76 793	83 533	97 597	120 080
50-54	60 206	67 295	70 635	77 264	90 642
55-59	44 803	53 706	60 525	64 024	70 465
60-64	29 686	37 587	45 256	51 194	54 237
65-69	19 547	22 712	28 969	35 102	39 853
70-74	10 676	13 220	15 569	20 108	24 587
75-79	5 742	6 100	7 670	9 157	11 946
80 y más/and over	3 430	4 006	4 378	5 090	5 889
Mujeres/Females					
Total	83 200	134 914	201 670	288 058	398 418
10-14	8 136	9 202	10 540	11 677	12 804
15-19	15 881	21 363	28 688	38 281	48 610
20-24	13 723	24 145	37 160	54 610	77 692
25-29	10 903	19 043	30 021	43 706	62 116
30-34	8 125	15 485	24 016	35 683	50 099
35-39	6 488	12 115	20 486	29 920	42 894
40-44	5 454	9 738	15 822	25 001	35 038
45-49	4 579	7 777	11 895	17 944	27 133
50-54	3 547	6 285	9 001	12 661	18 167
55-59	2 473	4 356	6 515	8 539	11 376
60-64	1 593	2 579	3 847	5 219	6 409
65-69	1 057	1 369	1 922	2 585	3 236
70-74	602	744	898	1 180	1 487
75-79	386	410	527	657	885
80 y más/and over	254	300	333	394	472

Cuadro 25c (conclusión)/Table 25c (concluded)
**GUATEMALA: PROYECCIÓN DE LA POBLACIÓN ECONÓMICAMENTE ACTIVA RURAL
 SEGÚN SEXO Y GRUPOS QUINQUENALES DE EDAD**
**GUATEMALA: PROJECTION OF THE RURAL ECONOMICALLY ACTIVE POPULATION
 BY SEX AND QUINQUENNIAL AGE GROUPS**
 (Período/Period 1980-2025)

Sexo y grupos de edad/ Sex and age groups	Población / Population				
	2005	2010	2015	2020	2025
Ambos sexos/ Both sexes					
Total	2 732 549	3 250 037	3 835 056	4 477 973	5 159 723
10-14	132 587	143 288	151 959	157 585	160 693
15-19	374 505	420 671	464 610	503 495	533 223
20-24	443 751	520 114	601 405	682 590	758 637
25-29	389 896	463 899	544 833	630 760	715 943
30-34	318 978	396 356	472 634	555 881	643 705
35-39	268 142	331 902	413 542	494 064	581 541
40-44	222 404	270 705	335 573	418 477	499 908
45-49	176 129	217 303	264 355	327 379	407 503
50-54	138 986	166 040	204 403	248 012	306 085
55-59	99 220	126 483	150 654	184 835	223 320
60-64	68 135	81 968	103 582	122 264	148 552
65-69	46 204	51 522	61 430	76 857	89 739
70-74	29 961	32 115	35 710	42 396	52 728
75-79	15 904	18 385	19 771	22 025	26 151
80 y más/and over	7 746	9 285	10 594	11 352	11 995
Hombres/Males					
Total	2 193 665	2 538 158	2 915 351	3 315 811	3 724 593
10-14	118 654	128 378	136 301	141 505	144 458
15-19	313 787	346 380	375 891	400 186	416 292
20-24	339 714	385 112	431 104	474 114	510 998
25-29	302 975	349 246	397 727	446 854	492 610
30-34	249 069	300 086	347 194	396 495	446 160
35-39	209 012	250 685	303 018	351 417	401 813
40-44	173 265	204 206	245 486	297 219	344 895
45-49	139 015	166 277	196 328	236 307	286 179
50-54	112 264	130 319	156 131	184 532	222 104
55-59	83 394	103 787	120 902	145 257	171 979
60-64	59 937	70 941	88 183	102 516	122 778
65-69	42 458	46 974	55 577	68 991	79 993
70-74	28 204	30 200	33 519	39 734	49 345
75-79	14 763	17 018	18 269	20 296	24 043
80 y más/and over	7 154	8 548	9 722	10 389	10 946
Mujeres/Females					
Total	538 884	711 879	919 704	1 162 161	1 435 130
10-14	13 932	14 910	15 659	16 080	16 234
15-19	60 718	74 292	88 720	103 310	116 931
20-24	104 037	135 003	170 301	208 476	247 639
25-29	86 921	114 653	147 106	183 906	223 333
30-34	69 909	96 270	125 440	159 386	197 546
35-39	59 130	81 217	110 524	142 647	179 728
40-44	49 139	66 499	90 087	121 259	155 013
45-49	37 114	51 026	68 027	91 073	121 324
50-54	26 721	35 721	48 272	63 479	83 981
55-59	15 827	22 696	29 752	39 578	51 341
60-64	8 198	11 028	15 399	19 748	25 774
65-69	3 747	4 549	5 853	7 866	9 746
70-74	1 758	1 915	2 191	2 663	3 383
75-79	1 141	1 367	1 502	1 729	2 108
80 y más/and over	592	736	871	963	1 049

Cuadro 25d/Table 25d
**GUATEMALA: PROYECCIÓN DE LA TASA DE ACTIVIDAD TOTAL
 SEGÚN SEXO Y GRUPOS QUINQUENALES DE EDAD**
**GUATEMALA: PROJECTION OF THE TOTAL ACTIVITY RATE ACCORDING TO
 SEX AND QUINQUENNIAL AGE GROUPS**
 (Período/Period 1980-2025)

Sexo y grupos de edad/ Sex and age groups	Tasas de actividad / Activity rates									
	1980	1985	1990	1995	2000	2005	2010	2015	2020	2025
Ambos sexos/ Both sexes										
Total^a	42.23	43.34	44.39	45.73	47.30	49.01	50.85	52.80	54.83	56.85
10-14	10.82	10.57	10.32	10.05	9.78	9.52	9.25	8.98	8.71	8.44
15-19	38.35	38.60	38.86	39.13	39.39	39.65	39.91	40.16	40.42	40.67
20-24	52.00	54.21	56.46	58.75	61.06	63.33	65.60	67.86	70.11	72.37
25-29	55.35	57.51	59.78	62.09	64.44	66.77	69.08	71.38	73.67	75.96
30-34	55.60	57.66	59.88	62.20	64.55	66.89	69.23	71.54	73.83	76.12
35-39	54.98	57.07	59.19	61.47	63.85	66.21	68.59	70.96	73.30	75.64
40-44	54.37	56.39	58.52	60.70	63.03	65.40	67.77	70.16	72.54	74.90
45-49	53.55	55.69	57.57	59.57	61.61	63.77	66.00	68.23	70.48	72.72
50-54	52.53	54.18	56.01	57.57	59.25	60.93	62.75	64.64	66.53	68.43
55-59	50.72	51.90	53.04	54.35	55.41	56.54	57.69	58.99	60.35	61.71
60-64	46.86	47.56	47.92	48.25	48.75	49.00	49.34	49.69	50.20	50.78
65-69	41.27	41.15	41.10	40.78	40.45	40.31	39.95	39.67	39.41	39.31
70-74	34.57	34.41	33.90	33.48	32.86	32.28	31.89	31.32	30.83	30.37
75-79	27.38	27.19	26.73	26.05	25.48	24.82	24.22	23.78	23.23	22.74
80 y más/and over	20.19	19.30	18.40	17.46	16.43	15.45	14.45	13.47	12.57	11.69
Hombres/Males										
Total^a	71.30	70.98	70.53	70.52	70.78	71.24	71.87	72.62	73.47	74.30
10-14	17.86	17.48	17.09	16.69	16.27	15.87	15.47	15.07	14.67	14.26
15-19	62.24	61.61	60.94	60.26	59.57	58.92	58.28	57.64	57.01	56.38
20-24	84.83	84.92	85.01	85.09	85.17	85.26	85.36	85.47	85.58	85.69
25-29	92.35	92.45	92.54	92.64	92.73	92.84	92.94	93.04	93.15	93.26
30-34	93.90	94.02	94.14	94.26	94.39	94.51	94.64	94.77	94.90	95.04
35-39	94.04	94.13	94.23	94.33	94.43	94.53	94.64	94.74	94.85	94.96
40-44	93.62	93.69	93.76	93.84	93.92	93.99	94.07	94.15	94.23	94.32
45-49	93.36	93.37	93.38	93.39	93.39	93.40	93.41	93.42	93.43	93.43
50-54	92.36	92.24	92.12	91.99	91.87	91.74	91.61	91.48	91.34	91.20
55-59	90.41	90.24	90.05	89.86	89.65	89.44	89.23	89.01	88.78	88.55
60-64	84.91	84.53	84.14	83.74	83.33	82.93	82.52	82.12	81.71	81.29
65-69	75.17	74.77	74.36	73.95	73.52	73.12	72.72	72.32	71.92	71.53
70-74	63.50	63.10	62.68	62.26	61.82	61.41	61.00	60.60	60.19	59.78
75-79	50.74	50.30	49.84	49.38	48.90	48.45	48.00	47.55	47.10	46.65
80 y más/and over	39.08	37.64	36.19	34.75	33.32	31.92	30.53	29.16	27.80	26.46
Mujeres/Females										
Total^a	12.61	15.29	17.92	20.69	23.62	26.60	29.69	32.86	36.09	39.33
10-14	3.56	3.43	3.30	3.17	3.04	2.91	2.78	2.64	2.50	2.36
15-19	13.68	14.87	16.07	17.27	18.48	19.66	20.83	21.99	23.15	24.30
20-24	18.36	22.79	27.25	31.73	36.25	40.71	45.17	49.63	54.08	58.55
25-29	17.55	22.02	26.52	31.04	35.60	40.10	44.60	49.11	53.61	58.12
30-34	16.67	21.09	25.53	30.00	34.49	38.94	43.39	47.84	52.29	56.75
35-39	15.24	19.72	24.24	28.78	33.35	37.88	42.40	46.93	51.47	56.01
40-44	14.35	18.86	23.40	27.96	32.56	37.11	41.67	46.22	50.79	55.36
45-49	13.17	17.45	21.76	26.10	30.46	34.79	39.12	43.45	47.79	52.14
50-54	12.29	16.02	19.78	23.55	27.36	31.12	34.89	38.67	42.44	46.23
55-59	10.85	13.64	16.44	19.26	22.09	24.90	27.71	30.53	33.34	36.16
60-64	9.46	10.91	12.38	13.85	15.32	16.78	18.24	19.69	21.14	22.59
65-69	8.19	8.49	8.79	9.09	9.39	9.68	9.96	10.23	10.51	10.78
70-74	6.88	6.76	6.64	6.53	6.42	6.29	6.16	6.03	5.89	5.76
75-79	5.49	5.35	5.21	5.07	4.93	4.78	4.63	4.48	4.32	4.16
80 y más/and over	4.04	3.78	3.53	3.27	3.01	2.75	2.49	2.22	1.95	1.68

^a Tasas refinadas de actividad./Refined activity rates.

Cuadro 25e/ Table 25e
**GUATEMALA: PROYECCIÓN DE LA TASA DE ACTIVIDAD URBANA
 SEGÚN SEXO Y GRUPOS QUINQUENALES DE EDAD**
**GUATEMALA: PROJECTION OF THE URBAN ACTIVITY RATE ACCORDING TO
 SEX AND QUINQUENNIAL AGE GROUPS**
 (Período/Period 1980-2025)

Sexo y grupos de edad/ Sex and age groups	Tasas de actividad / Activity rates									
	1980	1985	1990	1995	2000	2005	2010	2015	2020	2025
Ambos sexos/ Both sexes										
Total^a	43.38	44.67	45.87	47.35	49.11	51.04	53.11	55.28	57.51	59.72
10-14	6.53	6.20	5.87	5.54	5.20	4.87	4.54	4.21	3.87	3.54
15-19	33.85	34.14	34.45	34.76	35.06	35.36	35.66	35.96	36.26	36.56
20-24	54.90	57.39	59.89	62.40	64.91	67.41	69.90	72.38	74.85	77.32
25-29	59.79	62.22	64.72	67.24	69.77	72.31	74.82	77.32	79.80	82.28
30-34	60.44	62.79	65.27	67.81	70.35	72.91	75.46	77.99	80.49	82.98
35-39	59.79	62.21	64.65	67.20	69.81	72.43	75.06	77.67	80.26	82.82
40-44	58.71	61.09	63.57	66.07	68.67	71.33	73.98	76.64	79.28	81.89
45-49	56.73	59.20	61.44	63.77	66.11	68.58	71.10	73.61	76.12	78.62
50-54	54.22	56.13	58.18	60.01	61.91	63.84	65.88	67.98	70.06	72.15
55-59	50.83	52.07	53.28	54.62	55.74	56.94	58.17	59.52	60.92	62.32
60-64	45.39	46.04	46.39	46.72	47.20	47.47	47.82	48.20	48.70	49.26
65-69	37.93	37.81	37.76	37.48	37.19	37.06	36.74	36.50	36.28	36.19
70-74	30.18	30.01	29.58	29.22	28.70	28.22	27.88	27.40	26.98	26.59
75-79	22.76	22.54	22.13	21.54	21.04	20.46	19.93	19.53	19.03	18.59
80 y más/and over	15.67	15.18	14.68	14.15	13.53	12.93	12.31	11.68	11.10	10.53
Hombres/Males										
Total^a	66.75	66.57	66.22	66.30	66.76	67.45	68.32	69.30	70.38	71.43
10-14	8.59	8.17	7.75	7.33	6.91	6.50	6.08	5.66	5.24	4.82
15-19	45.99	45.77	45.55	45.33	45.11	44.90	44.68	44.46	44.24	44.02
20-24	79.29	79.67	80.05	80.43	80.81	81.20	81.58	81.96	82.34	82.72
25-29	91.54	91.77	91.99	92.22	92.44	92.67	92.90	93.12	93.35	93.57
30-34	94.41	94.66	94.91	95.16	95.41	95.66	95.90	96.15	96.40	96.65
35-39	94.83	95.03	95.22	95.42	95.62	95.82	96.01	96.21	96.41	96.60
40-44	94.04	94.20	94.35	94.51	94.66	94.82	94.98	95.13	95.29	95.44
45-49	93.64	93.65	93.65	93.66	93.66	93.67	93.68	93.68	93.69	93.69
50-54	91.70	91.44	91.18	90.92	90.66	90.40	90.14	89.88	89.62	89.36
55-59	89.34	88.75	88.15	87.56	86.96	86.37	85.78	85.18	84.59	83.99
60-64	81.30	80.73	80.16	79.59	79.02	78.45	77.88	77.31	76.74	76.17
65-69	68.54	68.32	68.09	67.87	67.64	67.42	67.20	66.97	66.75	66.52
70-74	54.80	54.57	54.34	54.11	53.88	53.65	53.42	53.19	52.96	52.73
75-79	42.10	41.80	41.50	41.20	40.90	40.60	40.30	40.00	39.70	39.40
80 y más/and over	30.20	29.71	29.22	28.73	28.24	27.75	27.26	26.77	26.28	25.79
Mujeres/Females										
Total^a	21.65	24.36	26.99	29.78	32.74	35.82	38.99	42.24	45.54	48.82
10-14	4.52	4.27	4.02	3.76	3.51	3.26	3.01	2.76	2.50	2.25
15-19	22.27	23.04	23.82	24.59	25.36	26.14	26.91	27.68	28.45	29.23
20-24	31.86	36.32	40.79	45.25	49.72	54.18	58.64	63.11	67.57	72.04
25-29	30.22	34.80	39.38	43.95	48.53	53.11	57.69	62.27	66.84	71.42
30-34	29.01	33.56	38.11	42.66	47.21	51.76	56.30	60.85	65.40	69.95
35-39	27.28	32.00	36.72	41.45	46.17	50.89	55.61	60.33	65.06	69.78
40-44	25.83	30.65	35.46	40.28	45.10	49.92	54.73	59.55	64.37	69.18
45-49	23.11	27.75	32.39	37.03	41.67	46.31	50.94	55.58	60.22	64.86
50-54	20.81	24.83	28.85	32.87	36.89	40.91	44.92	48.94	52.96	56.98
55-59	17.50	20.45	23.40	26.35	29.30	32.25	35.20	38.15	41.10	44.05
60-64	14.80	16.17	17.54	18.91	20.28	21.65	23.02	24.39	25.76	27.13
65-69	12.29	12.31	12.33	12.35	12.37	12.40	12.42	12.44	12.46	12.48
70-74	9.95	9.66	9.36	9.07	8.77	8.48	8.18	7.89	7.59	7.30
75-79	7.20	6.88	6.56	6.24	5.92	5.60	5.28	4.96	4.64	4.32
80 y más/and over	5.00	4.60	4.20	3.80	3.40	3.00	2.60	2.20	1.80	1.40

^a Tasas refinadas de actividad./Refined activity rates.

Cuadro 25f/ Table 25f
**GUATEMALA: PROYECCIÓN DE LA TASA DE ACTIVIDAD RURAL
 SEGÚN SEXO Y GRUPOS QUINQUENALES DE EDAD**
**GUATEMALA: PROJECTION OF THE RURAL ACTIVITY RATE ACCORDING TO
 SEX AND QUINQUENNIAL AGE GROUPS**
 (Período/Period 1980-2025)

Sexo y grupos de edad/ Sex and age groups	Tasas de actividad / Activity rates									
	1980	1985	1990	1995	2000	2005	2010	2015	2020	2025
Ambos sexos/ Both sexes										
Total^a	41.48	42.46	43.39	44.61	46.01	47.53	49.17	50.92	52.75	54.59
10-14	13.19	13.02	12.85	12.69	12.52	12.35	12.18	12.01	11.83	11.66
15-19	41.38	41.64	41.93	42.24	42.55	42.84	43.12	43.40	43.68	43.95
20-24	49.95	51.93	53.95	56.01	58.10	60.14	62.17	64.19	66.21	68.22
25-29	52.19	54.12	56.15	58.22	60.34	62.43	64.50	66.56	68.60	70.65
30-34	52.24	54.05	56.02	58.08	60.18	62.27	64.36	66.42	68.45	70.49
35-39	51.93	53.76	55.61	57.63	59.75	61.85	63.97	66.08	68.16	70.23
40-44	51.69	53.44	55.30	57.18	59.24	61.34	63.45	65.57	67.68	69.76
45-49	51.54	53.43	55.04	56.76	58.51	60.40	62.37	64.33	66.31	68.28
50-54	51.40	52.87	54.51	55.86	57.32	58.78	60.40	62.09	63.78	65.49
55-59	50.64	51.79	52.88	54.15	55.16	56.22	57.31	58.56	59.88	61.21
60-64	47.92	48.68	49.06	49.41	49.97	50.23	50.57	50.94	51.47	52.09
65-69	43.76	43.68	43.68	43.39	43.11	43.00	42.64	42.38	42.15	42.08
70-74	37.93	37.82	37.32	36.92	36.32	35.73	35.35	34.76	34.27	33.81
75-79	30.93	30.80	30.38	29.71	29.19	28.53	27.94	27.54	26.99	26.54
80 y más/and over	23.68	22.53	21.37	20.17	18.86	17.60	16.32	15.07	13.90	12.76
Hombres/Males										
Total^a	74.06	73.70	73.25	73.24	73.44	73.81	74.32	74.96	75.69	76.41
10-14	22.76	22.48	22.21	21.93	21.66	21.38	21.10	20.83	20.55	20.28
15-19	72.50	71.75	71.00	70.25	69.50	68.75	68.00	67.25	66.50	65.75
20-24	88.50	88.45	88.40	88.35	88.30	88.25	88.20	88.15	88.10	88.05
25-29	92.89	92.90	92.92	92.93	92.94	92.96	92.97	92.98	93.00	93.01
30-34	93.58	93.60	93.63	93.65	93.68	93.70	93.73	93.75	93.77	93.80
35-39	93.57	93.59	93.62	93.64	93.67	93.69	93.72	93.74	93.77	93.79
40-44	93.38	93.40	93.42	93.43	93.45	93.47	93.49	93.50	93.52	93.54
45-49	93.20	93.21	93.21	93.22	93.22	93.23	93.24	93.24	93.25	93.25
50-54	92.75	92.73	92.70	92.68	92.65	92.63	92.61	92.58	92.56	92.53
55-59	91.07	91.16	91.26	91.35	91.44	91.54	91.63	91.72	91.81	91.91
60-64	87.21	86.99	86.77	86.55	86.33	86.11	85.88	85.66	85.44	85.22
65-69	79.50	79.05	78.60	78.15	77.70	77.25	76.80	76.35	75.90	75.45
70-74	69.30	68.87	68.44	68.01	67.58	67.15	66.72	66.29	65.86	65.43
75-79	56.50	56.05	55.60	55.15	54.70	54.25	53.80	53.35	52.90	52.45
80 y más/and over	45.00	43.00	41.00	39.00	37.00	35.00	33.00	31.00	29.00	27.00
Mujeres/Females										
Total^a	6.22	8.78	11.31	13.91	16.61	19.40	22.28	25.25	28.29	31.36
10-14	3.00	2.94	2.88	2.81	2.75	2.69	2.63	2.56	2.50	2.44
15-19	7.50	8.91	10.31	11.72	13.13	14.53	15.94	17.34	18.75	20.16
20-24	8.10	12.38	16.65	20.93	25.20	29.48	33.75	38.03	42.30	46.58
25-29	7.80	12.06	16.33	20.59	24.85	29.11	33.38	37.64	41.90	46.16
30-34	7.40	11.59	15.79	19.98	24.18	28.37	32.56	36.76	40.95	45.14
35-39	7.00	11.22	15.44	19.66	23.88	28.09	32.31	36.53	40.75	44.97
40-44	6.70	10.91	15.11	19.32	23.53	27.73	31.94	36.14	40.35	44.56
45-49	6.30	10.25	14.20	18.15	22.10	26.05	30.00	33.95	37.90	41.85
50-54	6.00	9.44	12.88	16.31	19.75	23.19	26.63	30.06	33.50	36.94
55-59	5.60	8.19	10.78	13.36	15.95	18.54	21.13	23.71	26.30	28.89
60-64	5.10	6.56	8.03	9.49	10.95	12.41	13.88	15.34	16.80	18.26
65-69	4.70	5.19	5.68	6.16	6.65	7.14	7.63	8.11	8.60	9.09
70-74	4.20	4.20	4.20	4.20	4.20	4.20	4.20	4.20	4.20	4.20
75-79	4.00	4.00	4.00	4.00	4.00	4.00	4.00	4.00	4.00	4.00
80 y más/and over	3.20	3.06	2.93	2.79	2.65	2.51	2.38	2.24	2.10	1.96

^a Tasas refinadas de actividad./Refined activity rates.

Cuadro 25g / Table 25g
**GUATEMALA: INDICADORES DEMOGRÁFICOS DE LA POBLACIÓN
ECONÓMICAMENTE ACTIVA TOTAL, URBANA Y RURAL**
**GUATEMALA: DEMOGRAPHIC INDICATORS OF THE TOTAL URBAN AND
RURAL ECONOMICALLY ACTIVE POPULATION**
(Período/Period 1980-2025)

Indicadores demográficos/ Demographic Indicators	Años / Years									
	1980	1985	1990	1995	2000	2005	2010	2015	2020	2025
POBLACIÓN TOTAL/ TOTAL POPULATION										
Tasa bruta de actividad (por cien)/ Gross activity rate (per cent)										
Ambos sexos/Both sexes	28.16	28.94	29.97	31.32	32.96	34.85	36.99	39.34	41.83	44.31
Hombres/Males	47.41	47.21	47.42	48.07	49.08	50.41	52.03	53.86	55.79	57.65
Mujeres/Females	8.43	10.24	12.15	14.24	16.54	19.01	21.71	24.60	27.66	30.79
Tasa refinada de actividad (por cien)/ Refined activity rate (per cent)										
Ambos sexos/Both sexes	42.23	43.34	44.39	45.73	47.30	49.01	50.85	52.80	54.83	56.85
Hombres/Males	71.30	70.98	70.53	70.52	70.78	71.24	71.87	72.62	73.47	74.30
Mujeres/Females	12.61	15.29	17.92	20.69	23.62	26.60	29.69	32.86	36.09	39.33
Número bruto de años de vida activa/ Gross years of active life										
Ambos sexos/Both sexes	32.43	33.17	33.88	34.60	35.32	36.04	36.79	37.54	38.31	39.09
Hombres/Males	56.42	56.22	56.02	55.82	55.61	55.42	55.22	55.03	54.83	54.64
Mujeres/Females	8.49	10.26	12.04	13.83	15.64	17.42	19.20	20.98	22.76	24.55
POBLACIÓN URBANA/ URBAN POPULATION										
Tasa bruta de actividad (por cien)/ Gross activity rate (per cent)										
Ambos sexos/Both sexes	30.79	31.73	32.88	34.36	36.15	38.24	40.57	43.10	45.75	48.38
Hombres/Males	46.70	46.57	46.75	47.38	48.43	49.81	51.48	53.35	55.31	57.21
Mujeres/Females	15.57	17.55	19.63	21.92	24.45	27.20	30.17	33.33	36.64	39.97
Tasa refinada de actividad (por cien)/ Refined activity rate (per cent)										
Ambos sexos/Both sexes	43.38	44.67	45.87	47.35	49.11	51.04	53.11	55.28	57.51	59.72
Hombres/Males	66.75	66.57	66.22	66.30	66.76	67.45	68.32	69.30	70.38	71.43
Mujeres/Females	21.65	24.36	26.99	29.78	32.74	35.82	38.99	42.24	45.54	48.82
Número bruto de años de vida activa/ Gross years of active life										
Ambos sexos/Both sexes	32.39	33.25	34.09	34.93	35.76	36.61	37.46	38.33	39.20	40.08
Hombres/Males	53.02	52.91	52.81	52.70	52.60	52.49	52.39	52.28	52.18	52.07
Mujeres/Females	14.08	15.86	17.65	19.43	21.21	22.99	24.77	26.55	28.34	30.12
POBLACIÓN RURAL/ RURAL POPULATION										
Tasa bruta de actividad (por cien)/ Gross activity rate (per cent)										
Ambos sexos/Both sexes	26.60	27.26	28.18	29.40	30.87	32.59	34.55	36.72	39.01	41.31
Hombres/Males	47.81	47.58	47.80	48.47	49.48	50.78	52.39	54.20	56.12	57.96
Mujeres/Females	3.96	5.60	7.31	9.12	11.10	13.25	15.61	18.15	20.86	23.67
Tasa refinada de actividad (por cien)/ Refined activity rate (per cent)										
Ambos sexos/Both sexes	41.48	42.46	43.39	44.61	46.01	47.53	49.17	50.92	52.75	54.59
Hombres/Males	74.06	73.70	73.25	73.24	73.44	73.81	74.32	74.96	75.69	76.41
Mujeres/Females	6.22	8.78	11.31	13.91	16.61	19.40	22.28	25.25	28.29	31.36
Número bruto de años de vida activa/ Gross years of active life										
Ambos sexos/Both sexes	32.52	33.18	33.80	34.42	35.06	35.69	36.33	36.99	37.67	38.36
Hombres/Males	58.59	58.36	58.14	57.91	57.69	57.47	57.24	57.02	56.80	56.57
Mujeres/Females	4.33	6.04	7.76	9.47	11.19	12.90	14.62	16.33	18.05	19.76

Cuadro 26a/ Table 26a
**HAITÍ: PROYECCIÓN DE LA POBLACIÓN ECONÓMICAMENTE ACTIVA TOTAL
 SEGÚN SEXO Y GRUPOS QUINQUENALES DE EDAD**
**HAITI: PROJECTION OF THE TOTAL ECONOMICALLY ACTIVE POPULATION
 BY SEX AND QUINQUENNIAL AGE GROUPS**
 (Período/Period 1980-2025)

Sexo y grupos de edad/ Sex and age groups	Población / Population				
	1980	1985	1990	1995	2000
Ambos sexos/ Both sexes					
Total	2 397 576	2 450 521	2 724 738	3 033 861	3 391 621
10-14	183 080	163 091	158 021	158 182	156 359
15-19	289 000	276 154	301 246	317 318	349 128
20-24	326 824	342 847	385 898	436 556	479 899
25-29	303 771	323 891	381 248	425 351	479 633
30-34	254 379	279 212	320 946	378 014	423 037
35-39	220 466	233 664	272 153	313 080	370 167
40-44	190 214	199 105	222 846	259 876	300 009
45-49	165 011	170 784	188 119	210 446	245 838
50-54	136 650	141 927	154 201	169 859	190 338
55-59	112 490	111 245	122 332	133 150	147 161
60-64	88 100	84 769	89 467	98 207	106 846
65-69	62 364	60 166	62 125	65 428	71 790
70-74	37 235	36 425	37 697	38 853	40 862
75-79	18 277	17 785	18 597	19 295	19 937
80 y más/and over	9 716	9 456	9 843	10 247	10 617
Hombres/Males					
Total	1 360 992	1 438 125	1 587 042	1 753 577	1 946 862
10-14	93 992	86 548	82 570	81 220	78 700
15-19	157 566	159 443	173 046	181 368	198 527
20-24	187 159	205 349	228 149	253 694	274 709
25-29	175 193	192 043	225 492	249 915	279 040
30-34	147 080	165 053	188 483	222 078	247 714
35-39	127 503	137 705	158 226	181 011	214 533
40-44	109 144	116 956	128 721	148 207	170 437
45-49	94 008	99 784	108 744	119 814	138 529
50-54	77 775	83 464	89 848	98 026	108 313
55-59	64 372	66 277	72 449	78 161	85 568
60-64	51 029	50 958	53 724	58 726	63 432
65-69	36 600	36 076	37 361	39 418	43 188
70-74	22 325	22 138	22 983	23 905	25 345
75-79	11 192	10 684	11 362	11 888	12 463
80 y más/and over	6 052	5 648	5 884	6 145	6 364
Mujeres/Females					
Total	1 036 584	1 012 395	1 137 697	1 280 285	1 444 759
10-14	89 088	76 542	75 451	76 963	77 659
15-19	131 434	116 711	128 200	135 950	150 601
20-24	139 664	137 498	157 749	182 862	205 191
25-29	128 577	131 848	155 756	175 436	200 592
30-34	107 299	114 160	132 462	155 936	175 323
35-39	92 962	95 960	113 928	132 069	155 635
40-44	81 070	82 149	94 125	111 669	129 571
45-49	71 003	71 000	79 374	90 632	107 309
50-54	58 875	58 463	64 353	71 833	82 025
55-59	48 118	44 968	49 882	54 989	61 593
60-64	37 071	33 811	35 743	39 482	43 413
65-69	25 764	24 090	24 764	26 010	28 603
70-74	14 910	14 287	14 714	14 947	15 517
75-79	7 085	7 101	7 235	7 407	7 474
80 y más/and over	3 663	3 808	3 959	4 101	4 253

Cuadro 26a (conclusión)/Table 26a (concluded)
**HAITÍ: PROYECCIÓN DE LA POBLACIÓN ECONÓMICAMENTE ACTIVA TOTAL
 SEGÚN SEXO Y GRUPOS QUINQUENALES DE EDAD**
**HAITI: PROJECTION OF THE TOTAL ECONOMICALLY ACTIVE POPULATION
 BY SEX AND QUINQUENNIAL AGE GROUPS**
 (Período/Period 1980-2025)

Sexo y grupos de edad/ Sex and age groups	Población / Population				
	2005	2010	2015	2020	2025
Ambos sexos/ Both sexes					
Total	3 806 841	4 281 137	4 811 526	5 394 303	6 026 090
10-14	150 435	140 745	127 570	111 776	93 011
15-19	383 055	414 087	442 476	468 506	495 320
20-24	552 896	635 807	720 802	808 036	897 596
25-29	524 784	602 017	688 692	775 862	863 651
30-34	478 337	523 805	601 562	688 312	774 871
35-39	415 380	470 670	516 058	593 538	679 864
40-44	356 059	400 554	455 027	499 920	576 345
45-49	284 316	337 955	380 631	432 941	476 178
50-54	222 886	258 244	307 544	346 897	395 137
55-59	165 576	194 657	226 437	270 787	306 620
60-64	118 171	133 023	156 557	182 395	218 551
65-69	78 156	86 464	97 383	114 726	133 820
70-74	44 795	48 624	53 587	60 052	70 355
75-79	21 035	23 079	25 041	27 551	30 773
80 y más/and over	10 961	11 405	12 161	13 001	13 998
Hombres/Males					
Total	2 171 974	2 430 031	2 719 582	3 038 399	3 384 204
10-14	74 014	67 377	58 944	49 150	37 775
15-19	216 726	233 256	248 294	261 984	276 229
20-24	312 167	354 510	397 490	441 259	485 764
25-29	302 769	344 852	391 954	439 095	486 359
30-34	278 180	302 885	346 273	394 561	442 564
35-39	240 291	270 744	295 458	338 634	386 612
40-44	203 126	228 359	258 180	282 496	324 724
45-49	159 964	191 369	215 768	244 617	268 280
50-54	125 652	145 476	174 473	197 080	223 793
55-59	94 903	110 470	128 309	154 375	174 870
60-64	69 580	77 304	90 174	104 969	126 597
65-69	46 792	51 464	57 343	67 107	78 365
70-74	27 915	30 356	33 491	37 416	43 885
75-79	13 320	14 760	16 135	17 882	20 055
80 y más/and over	6 576	6 848	7 296	7 774	8 333
Mujeres/Females					
Total	1 634 867	1 851 106	2 091 944	2 355 904	2 641 885
10-14	76 422	73 369	68 626	62 627	55 236
15-19	166 328	180 831	194 182	206 522	219 091
20-24	240 729	281 297	323 312	366 777	411 832
25-29	222 015	257 165	296 738	336 767	377 292
30-34	200 157	220 920	255 289	293 751	332 308
35-39	175 089	199 926	220 600	254 904	293 253
40-44	152 933	172 195	196 846	217 425	251 621
45-49	124 353	146 586	164 863	188 324	207 898
50-54	97 233	112 768	133 071	149 817	171 344
55-59	70 673	84 187	98 129	116 412	131 750
60-64	48 591	55 719	66 384	77 426	91 954
65-69	31 364	35 000	40 039	47 620	55 454
70-74	16 880	18 268	20 096	22 636	26 470
75-79	7 715	8 319	8 906	9 669	10 718
80 y más/and over	4 385	4 557	4 865	5 227	5 666

Cuadro 26b / Table 26b
**HAITÍ: PROYECCIÓN DE LA POBLACIÓN ECONÓMICAMENTE ACTIVA URBANA
 SEGÚN SEXO Y GRUPOS QUINQUENALES DE EDAD**
**HAITI: PROJECTION OF THE URBAN ECONOMICALLY ACTIVE POPULATION
 BY SEX AND QUINQUENNIAL AGE GROUPS**
 (Período/Period 1980-2025)

Sexo y grupos de edad/ Sex and age groups	Población / Population				
	1980	1985	1990	1995	2000
Ambos sexos/ Both sexes					
Total	565 794	679 534	846 366	1 049 923	1 296 213
10-14	32 319	35 253	37 999	42 124	45 664
15-19	72 257	84 316	100 778	116 025	138 663
20-24	93 707	113 129	141 650	177 721	214 823
25-29	82 593	100 887	131 971	163 213	202 589
30-34	65 300	83 100	106 240	138 584	170 658
35-39	53 221	65 792	85 505	109 256	142 343
40-44	43 415	52 883	66 347	86 364	110 342
45-49	35 840	42 847	53 083	66 603	86 533
50-54	28 341	33 897	41 512	51 376	64 223
55-59	22 157	25 210	31 320	38 408	47 465
60-64	16 064	17 830	21 370	26 567	32 494
65-69	10 308	11 833	13 925	16 667	20 633
70-74	5 936	7 099	8 293	9 618	11 306
75-79	2 839	3 478	4 061	4 700	5 375
80 y más/and over	1 498	1 980	2 313	2 695	3 101
Hombres/Males					
Total	272 183	336 904	426 143	535 823	669 083
10-14	12 958	16 663	18 276	20 573	22 596
15-19	30 480	39 659	48 187	56 287	68 064
20-24	42 299	52 991	67 747	86 036	105 143
25-29	40 829	49 969	67 097	84 482	105 979
30-34	33 314	42 141	54 844	73 206	91 532
35-39	27 400	33 513	43 913	56 969	75 775
40-44	22 121	26 889	33 813	44 248	57 240
45-49	18 116	21 765	27 149	34 066	44 400
50-54	14 279	17 412	21 443	26 639	33 183
55-59	11 236	13 157	16 440	20 189	24 914
60-64	8 264	9 501	11 484	14 332	17 505
65-69	5 432	6 376	7 588	9 164	11 382
70-74	3 146	3 881	4 589	5 417	6 458
75-79	1 530	1 913	2 291	2 692	3 140
80 y más/and over	779	1 077	1 281	1 522	1 773
Mujeres/Females					
Total	293 611	342 629	420 223	514 100	627 130
10-14	19 361	18 590	19 723	21 551	23 068
15-19	41 777	44 658	52 590	59 738	70 599
20-24	51 408	60 137	73 903	91 685	109 680
25-29	41 764	50 918	64 874	78 731	96 610
30-34	31 986	40 959	51 396	65 378	79 126
35-39	25 821	32 279	41 592	52 288	66 568
40-44	21 294	25 994	32 533	42 116	53 102
45-49	17 723	21 083	25 934	32 536	42 133
50-54	14 063	16 485	20 070	24 737	31 041
55-59	10 921	12 054	14 880	18 220	22 551
60-64	7 800	8 329	9 886	12 235	14 990
65-69	4 876	5 457	6 337	7 503	9 250
70-74	2 791	3 218	3 704	4 201	4 847
75-79	1 309	1 566	1 770	2 008	2 236
80 y más/and over	719	903	1 032	1 173	1 329

Cuadro 26b (conclusión)/Table 26b (concluded)
**HAITÍ: PROYECCIÓN DE LA POBLACIÓN ECONÓMICAMENTE ACTIVA URBANA
 SEGÚN SEXO Y GRUPOS QUINQUENALES DE EDAD**
**HAITI: PROJECTION OF THE URBAN ECONOMICALLY ACTIVE POPULATION
 BY SEX AND QUINQUENNIAL AGE GROUPS**
 (Período/Period 1980-2025)

Sexo y grupos de edad / Sex and age groups	Población / Population				
	2005	2010	2015	2020	2025
Ambos sexos/ Both sexes					
Total	1 591 956	1 938 046	2 331 753	2 766 747	3 237 678
10-14	47 543	47 315	44 648	39 520	31 633
15-19	163 906	189 067	213 477	236 445	259 047
20-24	269 438	333 633	402 915	476 124	552 388
25-29	241 632	298 907	364 794	433 785	504 863
30-34	210 485	248 732	304 959	368 544	434 002
35-39	174 531	213 883	250 877	305 301	366 381
40-44	143 494	175 088	213 438	248 807	301 235
45-49	110 143	142 403	172 581	208 868	241 859
50-54	83 038	104 943	134 656	161 819	194 349
55-59	59 169	76 141	95 719	122 106	145 960
60-64	40 005	49 564	63 384	79 155	100 398
65-69	25 100	30 658	37 670	47 769	59 206
70-74	13 730	16 326	19 473	23 332	28 866
75-79	6 222	7 404	8 608	10 017	11 691
80 y más/and over	3 522	3 982	4 555	5 154	5 798
Hombres/Males					
Total	828 444	1 013 805	1 223 041	1 451 957	1 697 140
10-14	23 781	23 872	22 686	20 242	16 426
15-19	81 137	94 106	106 521	117 944	128 977
20-24	132 922	165 358	200 086	236 350	273 563
25-29	127 463	158 568	194 035	230 847	268 394
30-34	113 737	135 073	166 068	200 757	236 140
35-39	94 043	115 733	135 996	165 546	198 365
40-44	75 768	93 248	113 757	132 433	160 008
45-49	57 068	74 895	91 290	110 298	127 323
50-54	42 862	54 461	70 641	85 061	101 677
55-59	30 772	39 320	49 404	63 371	75 557
60-64	21 448	26 233	33 190	41 285	52 512
65-69	13 810	16 762	20 301	25 436	31 378
70-74	7 906	9 419	11 219	13 329	16 404
75-79	3 692	4 436	5 183	6 046	7 039
80 y más/and over	2 036	2 320	2 664	3 012	3 378
Mujeres/Females					
Total	763 512	924 241	1 108 712	1 314 790	1 540 538
10-14	23 762	23 443	21 963	19 278	15 207
15-19	82 769	94 961	106 955	118 501	130 071
20-24	136 516	168 276	202 829	239 774	278 825
25-29	114 169	140 339	170 759	202 938	236 470
30-34	96 747	113 659	138 890	167 787	197 862
35-39	80 488	98 150	114 880	139 755	168 016
40-44	67 726	81 840	99 681	116 374	141 227
45-49	53 075	67 509	81 291	98 570	114 537
50-54	40 176	50 482	64 016	76 758	92 672
55-59	28 397	36 821	46 315	58 736	70 403
60-64	18 557	23 330	30 194	37 870	47 885
65-69	11 289	13 896	17 369	22 334	27 829
70-74	5 824	6 906	8 254	10 002	12 463
75-79	2 530	2 968	3 426	3 971	4 652
80 y más/and over	1 486	1 661	1 890	2 142	2 420

Cuadro 26c/Table 26c
**HAITÍ: PROYECCIÓN DE LA POBLACIÓN ECONÓMICAMENTE ACTIVA RURAL
 SEGÚN SEXO Y GRUPOS QUINQUENALES DE EDAD**
**HAITI: PROJECTION OF THE RURAL ECONOMICALLY ACTIVE POPULATION
 BY SEX AND QUINQUENNIAL AGE GROUPS**
 (Período/Period 1980-2025)

Sexo y grupos de edad/ Sex and age groups	Población / Population				
	1980	1985	1990	1995	2000
Ambos sexos/ Both sexes					
Total	1 831 782	1 770 987	1 878 372	1 983 939	2 095 408
10-14	150 761	127 838	120 022	116 058	110 695
15-19	216 743	191 838	200 468	201 292	210 465
20-24	233 116	229 719	244 248	258 835	265 076
25-29	221 178	223 004	249 278	262 138	277 043
30-34	189 080	196 113	214 706	239 430	252 379
35-39	167 245	167 873	186 648	203 824	227 824
40-44	146 799	146 222	156 499	173 512	189 667
45-49	129 171	127 936	135 036	143 843	159 305
50-54	108 309	108 030	112 689	118 483	126 115
55-59	90 333	86 034	91 011	94 741	99 696
60-64	72 036	66 939	68 098	71 640	74 351
65-69	52 056	48 333	48 201	48 761	51 158
70-74	31 299	29 326	29 404	29 234	29 556
75-79	15 437	14 306	14 535	14 595	14 561
80 y más/and over	8 218	7 477	7 530	7 552	7 515
Hombres/Males					
Total	1 088 808	1 101 221	1 160 899	1 217 754	1 277 778
10-14	81 034	69 886	64 294	60 646	56 104
15-19	127 086	119 784	124 859	125 081	130 463
20-24	144 860	152 357	160 402	167 657	169 566
25-29	134 364	142 074	158 395	165 433	173 061
30-34	113 767	122 912	133 639	148 872	156 182
35-39	100 103	104 192	114 313	124 042	138 757
40-44	87 023	90 067	94 907	103 959	113 198
45-49	75 892	78 019	81 595	85 748	94 129
50-54	63 497	66 053	68 406	71 387	75 130
55-59	53 136	53 120	56 009	57 972	60 654
60-64	42 765	41 457	42 241	44 393	45 927
65-69	31 168	29 700	29 773	30 253	31 805
70-74	19 179	18 257	18 394	18 488	18 887
75-79	9 661	8 771	9 070	9 196	9 323
80 y más/and over	5 273	4 571	4 603	4 624	4 591
Mujeres/Females					
Total	742 973	669 766	717 474	766 185	817 630
10-14	69 727	57 952	55 728	55 412	54 591
15-19	89 657	72 053	75 610	76 212	80 002
20-24	88 256	77 361	83 846	91 177	95 510
25-29	86 814	80 930	90 883	96 705	103 982
30-34	75 313	73 201	81 067	90 558	96 197
35-39	67 142	63 681	72 335	79 782	89 067
40-44	59 777	56 155	61 592	69 553	76 469
45-49	53 280	49 917	53 441	58 095	65 176
50-54	44 812	41 977	44 283	47 095	50 985
55-59	37 197	32 914	35 002	36 769	39 043
60-64	29 271	25 482	25 857	27 247	28 424
65-69	20 888	18 633	18 428	18 507	19 352
70-74	12 120	11 069	11 010	10 746	10 669
75-79	5 776	5 535	5 465	5 399	5 239
80 y más/and over	2 944	2 906	2 927	2 928	2 924

Cuadro 26c (conclusión)/Table 26c (concluded)
**HAITÍ: PROYECCIÓN DE LA POBLACIÓN ECONÓMICAMENTE ACTIVA RURAL
 SEGÚN SEXO Y GRUPOS QUINQUENALES DE EDAD**
**HAITI: PROJECTION OF THE RURAL ECONOMICALLY ACTIVE POPULATION
 BY SEX AND QUINQUENNIAL AGE GROUPS**
 (Período/Period 1980-2025)

Sexo y grupos de edad/ Sex and age groups	Población / Population				
	2005	2010	2015	2020	2025
Ambos sexos/ Both sexes					
Total	2 214 885	2 343 090	2 479 773	2 627 557	2 788 412
10-14	102 892	93 430	82 922	72 257	61 378
15-19	219 148	225 020	228 999	232 061	236 273
20-24	283 458	302 173	317 887	331 912	345 208
25-29	283 153	303 110	323 898	342 077	358 788
30-34	267 852	275 074	296 603	319 768	340 869
35-39	240 849	256 786	265 181	288 237	313 483
40-44	212 564	225 466	241 588	251 113	275 110
45-49	174 173	195 552	208 050	224 073	234 318
50-54	139 848	153 301	172 887	185 078	200 788
55-59	106 407	118 516	130 718	148 681	160 659
60-64	78 166	83 459	93 173	103 240	118 154
65-69	53 056	55 806	59 713	66 957	74 613
70-74	31 065	32 298	34 115	36 720	41 488
75-79	14 814	15 675	16 432	17 534	19 082
80 y más/and over	7 439	7 423	7 606	7 847	8 200
Hombres/Males					
Total	1 343 530	1 416 225	1 496 541	1 586 442	1 687 065
10-14	50 233	43 505	36 259	28 908	21 349
15-19	135 589	139 150	141 772	144 039	147 252
20-24	179 245	189 152	197 403	204 909	212 201
25-29	175 306	186 284	197 919	208 248	217 965
30-34	164 442	167 812	180 205	193 804	206 424
35-39	146 248	155 011	159 461	173 088	188 246
40-44	127 358	135 110	144 423	150 063	164 716
45-49	102 896	116 475	124 478	134 320	140 957
50-54	82 790	91 015	103 833	112 019	122 116
55-59	64 131	71 150	78 905	91 004	99 313
60-64	48 132	51 070	56 984	63 684	74 085
65-69	32 982	34 702	37 042	41 671	46 988
70-74	20 010	20 937	22 272	24 087	27 481
75-79	9 629	10 324	10 952	11 837	13 016
80 y más/and over	4 540	4 528	4 632	4 762	4 955
Mujeres/Females					
Total	871 355	926 865	983 232	1 041 115	1 101 347
10-14	52 660	49 925	46 663	43 349	40 029
15-19	83 559	85 870	87 227	88 022	89 021
20-24	104 213	113 021	120 483	127 003	133 007
25-29	107 846	116 826	125 979	133 829	140 822
30-34	103 410	107 261	116 398	125 965	134 445
35-39	94 601	101 776	105 720	115 149	125 237
40-44	85 207	90 356	97 165	101 051	110 395
45-49	71 278	79 077	83 572	89 753	93 361
50-54	57 058	62 286	69 055	73 059	78 671
55-59	42 276	47 366	51 813	57 677	61 347
60-64	30 034	32 389	36 190	39 557	44 069
65-69	20 075	21 103	22 670	25 286	27 625
70-74	11 056	11 362	11 842	12 634	14 007
75-79	5 185	5 352	5 480	5 698	6 066
80 y más/and over	2 899	2 895	2 974	3 085	3 246

Cuadro 26d/Table 26d
**HAITÍ: PROYECCIÓN DE LA TASA DE ACTIVIDAD TOTAL
 SEGÚN SEXO Y GRUPOS QUINQUENALES DE EDAD**
**HAITI: PROJECTION OF THE TOTAL ACTIVITY RATE ACCORDING TO
 SEX AND QUINQUENNIAL AGE GROUPS**
 (Período/Period 1980-2025)

Sexo y grupos de edad/ Sex and age groups	Tasas de actividad / Activity rates									
	1980	1985	1990	1995	2000	2005	2010	2015	2020	2025
Ambos sexos/ Both sexes										
Total^a	62.74	58.35	58.77	59.03	59.18	59.40	59.75	60.18	60.60	60.95
10-14	28.29	22.95	20.81	18.66	16.54	14.44	12.39	10.37	8.40	6.47
15-19	50.05	44.09	43.53	42.87	42.14	41.32	40.46	39.56	38.63	37.70
20-24	68.81	63.32	64.87	66.37	67.91	69.48	71.08	72.70	74.32	75.95
25-29	77.10	73.36	74.55	75.64	76.66	77.69	78.72	79.73	80.73	81.69
30-34	78.88	75.78	76.75	77.83	78.80	79.66	80.49	81.29	82.04	82.74
35-39	79.95	76.87	77.61	78.49	79.49	80.35	81.09	81.79	82.45	83.05
40-44	80.10	76.98	77.53	78.17	78.96	79.86	80.62	81.27	81.89	82.48
45-49	80.03	76.88	77.31	77.65	78.08	78.66	79.36	79.93	80.41	80.86
50-54	78.44	74.71	74.95	75.19	75.33	75.56	75.93	76.42	76.80	77.08
55-59	75.50	71.02	71.24	71.40	71.54	71.59	71.73	72.02	72.45	72.76
60-64	70.57	65.66	65.57	65.41	65.19	64.97	64.67	64.49	64.48	64.63
65-69	63.90	59.00	58.54	58.06	57.52	56.93	56.35	55.71	55.20	54.87
70-74	54.06	50.10	49.21	48.41	47.55	46.60	45.57	44.52	43.37	42.33
75-79	43.93	40.02	39.21	38.22	37.27	36.25	35.12	33.90	32.64	31.29
80 y más/and over	32.75	29.54	28.34	27.14	25.86	24.57	23.25	21.88	20.46	19.02
Hombres/Males										
Total^a	73.59	70.76	70.62	70.30	69.87	69.59	69.52	69.62	69.77	69.88
10-14	28.93	24.25	21.63	19.05	16.54	14.11	11.76	9.51	7.32	5.21
15-19	54.60	50.77	49.83	48.79	47.67	46.49	45.28	44.07	42.88	41.72
20-24	80.42	76.84	77.16	77.56	78.04	78.63	79.34	80.15	81.05	82.02
25-29	92.45	90.36	90.41	90.51	90.68	90.92	91.23	91.60	92.04	92.51
30-34	95.73	94.66	94.72	94.81	94.91	95.05	95.21	95.40	95.60	95.82
35-39	96.98	96.11	96.12	96.15	96.18	96.22	96.27	96.34	96.41	96.49
40-44	96.76	95.77	95.75	95.74	95.73	95.73	95.73	95.73	95.75	95.77
45-49	96.42	95.47	95.39	95.31	95.23	95.15	95.07	95.00	94.94	94.89
50-54	94.86	93.47	93.32	93.16	92.96	92.75	92.53	92.30	92.06	91.84
55-59	92.36	90.26	90.13	89.96	89.73	89.47	89.18	88.87	88.55	88.23
60-64	88.17	84.90	84.53	84.11	83.65	83.17	82.66	82.15	81.64	81.14
65-69	81.01	76.87	76.30	75.69	75.05	74.39	73.72	73.04	72.38	71.73
70-74	71.01	66.36	65.83	65.22	64.55	63.80	62.99	62.15	61.27	60.39
75-79	59.43	53.18	52.78	52.29	51.70	51.01	50.22	49.36	48.43	47.47
80 y más/and over	45.63	39.52	38.05	36.57	35.05	33.50	31.91	30.27	28.59	26.87
Mujeres/Females										
Total^a	52.57	46.71	47.62	48.40	49.06	49.73	50.45	51.16	51.81	52.37
10-14	27.65	21.64	19.98	18.27	16.54	14.78	13.02	11.25	9.49	7.75
15-19	45.49	37.37	37.18	36.91	36.55	36.10	35.58	34.98	34.32	33.61
20-24	57.66	50.15	52.72	55.30	57.85	60.37	62.84	65.24	67.58	69.84
25-29	62.87	57.59	59.45	61.29	63.09	64.83	66.50	68.08	69.58	70.99
30-34	63.55	58.81	60.43	62.02	63.56	65.03	66.42	67.71	68.92	70.02
35-39	64.43	59.72	61.23	62.71	64.15	65.52	66.82	68.03	69.14	70.17
40-44	65.02	60.17	61.52	62.87	64.18	65.45	66.67	67.83	68.93	69.96
45-49	65.33	60.36	61.37	62.37	63.36	64.33	65.28	66.19	67.07	67.91
50-54	63.84	58.08	58.79	59.52	60.24	60.96	61.67	62.36	63.05	63.71
55-59	60.69	54.04	54.62	55.21	55.82	56.44	57.07	57.72	58.37	59.03
60-64	55.35	48.95	49.04	49.16	49.30	49.47	49.67	49.91	50.18	50.49
65-69	49.16	43.76	43.33	42.91	42.52	42.16	41.85	41.58	41.36	41.18
70-74	39.82	36.31	35.30	34.28	33.25	32.23	31.22	30.23	29.25	28.30
75-79	31.11	29.16	27.94	26.70	25.44	24.17	22.90	21.63	20.36	19.10
80 y más/and over	22.33	21.49	20.54	19.57	18.58	17.56	16.52	15.46	14.39	13.30

^a Tasas refinadas de actividad./Refined activity rates.

Cuadro 26e/ Table 26e
**HAITÍ: PROYECCIÓN DE LA TASA DE ACTIVIDAD URBANA
 SEGÚN SEXO Y GRUPOS QUINQUENALES DE EDAD**
**HAITI: PROJECTION OF THE URBAN ACTIVITY RATE ACCORDING TO
 SEX AND QUINQUENNIAL AGE GROUPS**
 (Período/Period 1980-2025)

Sexo y grupos de edad/ Sex and age groups	Tasas de actividad / Activity rates									
	1980	1985	1990	1995	2000	2005	2010	2015	2020	2025
Ambos sexos/ Both sexes										
Total^a	57.53	56.61	57.17	57.53	57.70	57.94	58.31	58.76	59.17	59.50
10-14	18.35	16.46	14.88	13.31	11.73	10.15	8.57	6.99	5.41	3.82
15-19	41.47	40.49	39.50	38.50	37.49	36.48	35.46	34.43	33.40	32.36
20-24	67.23	64.58	66.31	68.01	69.70	71.38	73.04	74.70	76.35	77.99
25-29	78.01	76.77	77.77	78.72	79.61	80.48	81.32	82.14	82.95	83.73
30-34	81.11	81.26	81.81	82.43	82.95	83.39	83.80	84.18	84.54	84.87
35-39	81.94	82.47	82.78	83.17	83.64	84.00	84.26	84.50	84.71	84.90
40-44	80.59	80.81	81.16	81.53	82.00	82.52	82.93	83.24	83.52	83.80
45-49	78.41	77.97	78.40	78.74	79.11	79.57	80.09	80.48	80.78	81.06
50-54	75.34	74.03	74.36	74.66	74.85	75.07	75.38	75.75	75.99	76.15
55-59	70.34	68.19	68.63	68.98	69.28	69.46	69.67	69.97	70.33	70.58
60-64	61.97	59.58	60.00	60.33	60.56	60.72	60.76	60.83	61.00	61.26
65-69	51.87	50.97	51.17	51.33	51.38	51.32	51.20	50.96	50.76	50.67
70-74	42.83	43.48	42.74	42.09	41.38	40.57	39.65	38.67	37.58	36.55
75-79	34.57	35.48	34.46	33.27	32.15	30.95	29.66	28.27	26.85	25.33
80 y más/and over	26.06	28.55	27.26	25.96	24.57	23.15	21.69	20.17	18.60	17.01
Hombres/Males										
Total^a	64.54	64.34	64.75	64.98	65.03	65.19	65.54	66.02	66.50	66.89
10-14	16.33	17.00	15.39	13.78	12.17	10.56	8.94	7.33	5.72	4.11
15-19	40.33	43.00	41.87	40.73	39.60	38.47	37.33	36.20	35.07	33.93
20-24	71.00	69.00	70.57	72.13	73.70	75.27	76.83	78.40	79.97	81.53
25-29	88.67	86.00	86.87	87.73	88.60	89.47	90.33	91.20	92.07	92.93
30-34	94.80	93.70	94.06	94.41	94.77	95.12	95.48	95.83	96.19	96.54
35-39	96.17	95.50	95.64	95.79	95.93	96.08	96.22	96.37	96.51	96.66
40-44	95.83	95.00	95.07	95.13	95.20	95.27	95.33	95.40	95.47	95.53
45-49	94.73	93.60	93.61	93.62	93.63	93.64	93.66	93.67	93.68	93.69
50-54	92.83	91.50	91.23	90.97	90.70	90.43	90.17	89.90	89.63	89.37
55-59	89.43	87.40	86.96	86.51	86.07	85.62	85.18	84.73	84.29	83.84
60-64	82.60	80.40	79.87	79.33	78.80	78.27	77.73	77.20	76.67	76.13
65-69	72.67	72.00	71.37	70.73	70.10	69.47	68.83	68.20	67.57	66.93
70-74	62.33	63.50	62.28	61.06	59.83	58.61	57.39	56.17	54.94	53.72
75-79	52.67	54.00	52.34	50.69	49.03	47.38	45.72	44.07	42.41	40.76
80 y más/and over	39.67	44.50	42.37	40.23	38.10	35.97	33.83	31.70	29.57	27.43
Mujeres/Females										
Total^a	52.27	50.62	51.11	51.39	51.50	51.70	52.02	52.40	52.75	53.04
10-14	20.00	16.00	14.44	12.89	11.33	9.78	8.22	6.67	5.11	3.56
15-19	42.33	38.50	37.56	36.61	35.67	34.72	33.78	32.83	31.89	30.94
20-24	64.42	61.13	62.84	64.55	66.25	67.96	69.67	71.38	73.08	74.79
25-29	69.80	69.45	70.18	70.91	71.63	72.36	73.09	73.82	74.54	75.27
30-34	70.50	71.50	71.83	72.17	72.50	72.83	73.17	73.50	73.83	74.17
35-39	70.82	72.23	72.48	72.73	72.99	73.24	73.49	73.74	74.00	74.25
40-44	69.17	70.00	70.44	70.89	71.33	71.78	72.22	72.67	73.11	73.56
45-49	66.67	66.50	67.00	67.50	68.00	68.50	69.00	69.50	70.00	70.50
50-54	63.23	61.60	62.09	62.58	63.07	63.56	64.04	64.53	65.02	65.51
55-59	57.67	55.00	55.67	56.33	57.00	57.67	58.33	59.00	59.67	60.33
60-64	49.00	46.00	46.56	47.11	47.67	48.22	48.78	49.33	49.89	50.44
65-69	39.33	38.00	38.22	38.44	38.67	38.89	39.11	39.33	39.56	39.78
70-74	31.67	31.50	30.78	30.06	29.33	28.61	27.89	27.17	26.44	25.72
75-79	24.67	25.00	23.89	22.78	21.67	20.56	19.44	18.33	17.22	16.11
80 y más/and over	19.00	20.00	18.89	17.78	16.67	15.56	14.44	13.33	12.22	11.11

^a Tasas refinadas de actividad./Refined activity rates.

Cuadro 26f/Table 26f
**HAITÍ: PROYECCIÓN DE LA TASA DE ACTIVIDAD RURAL
 SEGÚN SEXO Y GRUPOS QUINQUENALES DE EDAD**
**HAITI: PROJECTION OF THE RURAL ACTIVITY RATE ACCORDING TO
 SEX AND QUINQUENNIAL AGE GROUPS**
 (Período/Period 1980-2025)

Sexo y grupos de edad/ Sex and age groups	Tasas de actividad / Activity rates									
	1980	1985	1990	1995	2000	2005	2010	2015	2020	2025
Ambos sexos/ Both sexes										
Total^a	64.55	59.04	59.52	59.85	60.13	60.50	61.00	61.58	62.17	62.72
10-14	32.01	25.76	23.80	21.85	19.90	17.95	15.99	14.03	12.05	10.05
15-19	53.75	45.88	45.88	45.88	45.88	45.88	45.90	45.93	45.97	46.02
20-24	69.47	62.72	64.06	65.28	66.52	67.77	69.03	70.31	71.61	72.90
25-29	76.76	71.92	72.95	73.84	74.64	75.46	76.31	77.18	78.08	78.99
30-34	78.14	73.67	74.46	75.40	76.22	76.95	77.72	78.52	79.35	80.19
35-39	79.33	74.88	75.45	76.19	77.10	77.90	78.62	79.38	80.18	80.98
40-44	79.95	75.68	76.09	76.60	77.30	78.16	78.92	79.61	80.34	81.09
45-49	80.50	76.52	76.88	77.15	77.54	78.10	78.83	79.48	80.06	80.66
50-54	79.30	74.93	75.17	75.42	75.58	75.85	76.32	76.96	77.52	78.01
55-59	76.89	71.90	72.19	72.43	72.67	72.83	73.12	73.61	74.28	74.87
60-64	72.82	67.50	67.54	67.52	67.45	67.38	67.24	67.23	67.43	67.81
65-69	66.98	61.37	61.08	60.78	60.43	60.03	59.64	59.19	58.86	58.72
70-74	56.88	52.02	51.41	50.92	50.43	49.88	49.29	48.72	48.08	47.57
75-79	46.23	41.30	40.79	40.15	39.61	39.05	38.46	37.84	37.23	36.55
80 y más/and over	34.36	29.81	28.69	27.58	26.44	25.31	24.19	23.05	21.91	20.76
Hombres/Males										
Total^a	76.27	72.99	73.05	72.92	72.70	72.61	72.68	72.87	73.05	73.17
10-14	33.00	27.00	24.44	21.89	19.33	16.78	14.22	11.67	9.11	6.56
15-19	59.67	54.00	53.78	53.56	53.33	53.11	52.89	52.67	52.44	52.22
20-24	83.67	80.00	80.33	80.67	81.00	81.33	81.67	82.00	82.33	82.67
25-29	93.67	92.00	92.00	92.00	92.00	92.00	92.00	92.00	92.00	92.00
30-34	96.00	95.00	95.00	95.00	95.00	95.00	95.00	95.00	95.00	95.00
35-39	97.21	96.31	96.31	96.31	96.31	96.31	96.31	96.31	96.31	96.31
40-44	97.00	96.00	96.00	96.00	96.00	96.00	96.00	96.00	96.00	96.00
45-49	96.83	96.00	96.00	96.00	96.00	96.00	96.00	96.00	96.00	96.00
50-54	95.33	94.00	94.00	94.00	94.00	94.00	94.00	94.00	94.00	94.00
55-59	93.00	91.00	91.11	91.22	91.33	91.44	91.56	91.67	91.78	91.89
60-64	89.33	86.00	85.89	85.78	85.67	85.56	85.44	85.33	85.22	85.11
65-69	82.67	78.00	77.67	77.33	77.00	76.67	76.33	76.00	75.67	75.33
70-74	72.67	67.00	66.78	66.56	66.33	66.11	65.89	65.67	65.44	65.22
75-79	60.67	53.00	52.89	52.78	52.67	52.56	52.44	52.33	52.22	52.11
80 y más/and over	46.67	38.50	37.00	35.50	34.00	32.50	31.00	29.50	28.00	26.50
Mujeres/Females										
Total^a	52.69	44.93	45.79	46.58	47.34	48.12	48.97	49.84	50.67	51.46
10-14	30.93	24.40	23.11	21.81	20.52	19.23	17.93	16.64	15.35	14.05
15-19	47.13	36.70	36.92	37.14	37.36	37.58	37.80	38.02	38.24	38.46
20-24	54.33	44.00	46.17	48.33	50.50	52.67	54.83	57.00	59.17	61.33
25-29	60.00	52.00	53.60	55.20	56.80	58.40	60.00	61.60	63.20	64.80
30-34	61.00	53.50	54.90	56.30	57.70	59.10	60.50	61.90	63.30	64.70
35-39	62.27	54.90	56.21	57.51	58.82	60.13	61.43	62.74	64.05	65.35
40-44	63.67	56.50	57.67	58.83	60.00	61.17	62.33	63.50	64.67	65.83
45-49	64.90	58.10	58.96	59.82	60.68	61.54	62.40	63.26	64.12	64.98
50-54	64.03	56.80	57.41	58.03	58.64	59.25	59.87	60.48	61.09	61.71
55-59	61.63	53.70	54.19	54.67	55.16	55.65	56.13	56.62	57.11	57.59
60-64	57.33	50.00	50.07	50.13	50.20	50.27	50.33	50.40	50.47	50.53
65-69	52.20	45.80	45.41	45.03	44.64	44.25	43.87	43.48	43.09	42.71
70-74	42.33	38.00	37.13	36.27	35.40	34.53	33.67	32.80	31.93	31.07
75-79	33.07	30.60	29.56	28.52	27.48	26.44	25.40	24.36	23.32	22.28
80 y más/and over	23.33	22.00	21.20	20.40	19.60	18.80	18.00	17.20	16.40	15.60

^a Tasas refinadas de actividad./Refined activity rates.

Cuadro 26g/Table 26g
**HAITÍ: INDICADORES DEMOGRÁFICOS DE LA POBLACIÓN
ECONÓMICAMENTE ACTIVA TOTAL, URBANA Y RURAL**
**HAITI: DEMOGRAPHIC INDICATORS OF THE TOTAL URBAN AND
RURAL ECONOMICALLY ACTIVE POPULATION**
(Período/Period 1980-2025)

Indicadores demográficos/ Demographic Indicators	Años / Years									
	1980	1985	1990	1995	2000	2005	2010	2015	2020	2025
POBLACIÓN TOTAL/ TOTAL POPULATION										
Tasa bruta de actividad (por cien)/ Gross activity rate (per cent)										
Ambos sexos/Both sexes	44.79	41.78	42.01	42.25	42.61	43.15	43.82	44.53	45.23	45.90
Hombres/Males	51.92	50.08	49.90	49.75	49.77	50.04	50.50	51.06	51.64	52.22
Mujeres/Females	37.95	33.83	34.42	35.02	35.70	36.48	37.34	38.18	38.99	39.75
Tasa refinada de actividad (por cien)/ Refined activity rate (per cent)										
Ambos sexos/Both sexes	62.74	58.35	58.77	59.03	59.18	59.40	59.75	60.18	60.60	60.95
Hombres/Males	73.59	70.76	70.62	70.30	69.87	69.59	69.52	69.62	69.77	69.88
Mujeres/Females	52.57	46.71	47.62	48.40	49.06	49.73	50.45	51.16	51.81	52.37
Número bruto de años de vida activa/ Gross years of active life										
Ambos sexos/Both sexes	48.12	45.01	45.00	44.98	44.94	44.90	44.84	44.78	44.71	44.65
Hombres/Males	58.74	56.44	56.10	55.74	55.38	55.02	54.65	54.30	53.95	53.61
Mujeres/Females	38.72	34.88	35.17	35.45	35.72	35.97	36.20	36.41	36.60	36.77
POBLACIÓN URBANA/ URBAN POPULATION										
Tasa bruta de actividad (por cien)/ Gross activity rate (per cent)										
Ambos sexos/Both sexes	42.94	42.32	42.57	42.78	43.03	43.45	44.02	44.63	45.22	45.77
Hombres/Males	46.29	46.29	46.49	46.68	46.95	47.44	48.12	48.87	49.61	50.32
Mujeres/Females	40.24	39.02	39.22	39.36	39.51	39.82	40.25	40.73	41.19	41.63
Tasa refinada de actividad (por cien)/ Refined activity rate (per cent)										
Ambos sexos/Both sexes	57.53	56.61	57.17	57.53	57.70	57.94	58.31	58.76	59.17	59.50
Hombres/Males	64.54	64.34	64.75	64.98	65.03	65.19	65.54	66.02	66.50	66.89
Mujeres/Females	52.27	50.62	51.11	51.39	51.50	51.70	52.02	52.40	52.75	53.04
Número bruto de años de vida activa/ Gross years of active life										
Ambos sexos/Both sexes	44.50	44.05	44.06	44.05	44.02	43.96	43.87	43.76	43.64	43.50
Hombres/Males	54.50	54.31	53.97	53.64	53.31	52.98	52.65	52.32	51.99	51.66
Mujeres/Females	37.91	37.12	37.14	37.17	37.19	37.21	37.23	37.26	37.28	37.30
POBLACIÓN RURAL/ RURAL POPULATION										
Tasa bruta de actividad (por cien)/ Gross activity rate (per cent)										
Ambos sexos/Both sexes	45.39	41.58	41.76	41.98	42.36	42.94	43.66	44.44	45.24	46.06
Hombres/Males	53.55	51.36	51.28	51.24	51.39	51.79	52.36	53.00	53.65	54.28
Mujeres/Females	37.11	31.67	32.11	32.61	33.24	33.99	34.82	35.67	36.53	37.39
Tasa refinada de actividad (por cien)/ Refined activity rate (per cent)										
Ambos sexos/Both sexes	64.55	59.04	59.52	59.85	60.13	60.50	61.00	61.58	62.17	62.72
Hombres/Males	76.27	72.99	73.05	72.92	72.70	72.61	72.68	72.87	73.05	73.17
Mujeres/Females	52.69	44.93	45.79	46.58	47.34	48.12	48.97	49.84	50.67	51.46
Número bruto de años de vida activa/ Gross years of active life										
Ambos sexos/Both sexes	49.17	45.29	45.32	45.35	45.38	45.43	45.48	45.55	45.65	45.76
Hombres/Males	59.87	57.19	56.96	56.73	56.50	56.27	56.04	55.81	55.58	55.35
Mujeres/Females	38.91	33.85	34.13	34.40	34.68	34.95	35.23	35.50	35.78	36.05

Cuadro 27a/ Table 27a
**HONDURAS: PROYECCIÓN DE LA POBLACIÓN ECONÓMICAMENTE ACTIVA TOTAL
 SEGÚN SEXO Y GRUPOS QUINQUENALES DE EDAD**
**HONDURAS: PROJECTION OF THE TOTAL ECONOMICALLY ACTIVE POPULATION
 BY SEX AND QUINQUENNIAL AGE GROUPS**
 (Período/Period 1980-2025)

Sexo y grupos de edad/ Sex and age groups	Población / Population				
	1980	1985	1990	1995	2000
Ambos sexos/ Both sexes					
Total	1 089 830	1 344 260	1 654 300	1 997 054	2 409 813
10-14	90 760	121 333	163 441	171 374	172 537
15-19	173 187	206 044	235 723	274 097	313 427
20-24	174 819	214 107	258 877	310 199	382 596
25-29	150 206	185 307	228 792	285 361	343 384
30-34	113 212	150 351	186 994	236 352	296 440
35-39	93 569	111 766	149 046	188 337	239 904
40-44	79 322	91 035	109 194	147 811	188 298
45-49	65 707	76 807	88 335	106 883	145 449
50-54	49 094	62 357	73 371	84 797	102 716
55-59	37 383	45 555	58 283	68 067	78 248
60-64	27 109	33 021	41 265	51 611	59 610
65-69	17 830	22 670	28 324	33 554	41 485
70-74	10 600	13 496	17 909	20 897	24 785
75-79	4 920	6 981	9 433	11 326	13 220
80 y más/and over	2 113	3 429	5 314	6 388	7 714
Hombres/Males					
Total	904 694	1 088 029	1 307 374	1 524 637	1 777 386
10-14	79 150	101 457	131 970	137 429	137 381
15-19	143 799	168 064	188 517	214 125	238 982
20-24	142 267	169 868	200 668	228 949	269 664
25-29	121 256	146 206	176 992	211 847	244 728
30-34	92 132	118 996	144 565	175 562	212 275
35-39	76 585	89 036	115 563	140 237	171 919
40-44	65 981	73 521	85 808	111 279	136 213
45-49	55 248	62 915	70 463	81 994	107 158
50-54	41 803	51 961	59 792	66 597	77 917
55-59	32 125	38 483	48 354	54 832	61 223
60-64	23 529	28 180	34 579	42 529	48 318
65-69	15 596	19 423	23 752	28 029	34 534
70-74	9 241	11 460	14 850	17 361	20 619
75-79	4 239	5 786	7 557	9 122	10 698
80 y más/and over	1 744	2 672	3 944	4 745	5 755
Mujeres/Females					
Total	185 137	256 231	346 926	472 417	632 426
10-14	11 610	19 876	31 471	33 945	35 155
15-19	29 388	37 980	47 205	59 972	74 445
20-24	32 553	44 239	58 209	81 250	112 932
25-29	28 950	39 101	51 800	73 514	98 656
30-34	21 080	31 355	42 429	60 790	84 165
35-39	16 985	22 730	33 483	48 100	67 985
40-44	13 341	17 514	23 386	36 532	52 085
45-49	10 459	13 892	17 873	24 889	38 290
50-54	7 292	10 396	13 578	18 200	24 799
55-59	5 258	7 071	9 929	13 235	17 025
60-64	3 580	4 841	6 686	9 082	11 291
65-69	2 233	3 247	4 572	5 525	6 952
70-74	1 359	2 036	3 058	3 536	4 166
75-79	681	1 196	1 876	2 204	2 522
80 y más/and over	369	757	1 369	1 643	1 958

Cuadro 27a (conclusión)/Table 27a (concluded)
**HONDURAS: PROYECCIÓN DE LA POBLACIÓN ECONÓMICAMENTE ACTIVA TOTAL
 SEGÚN SEXO Y GRUPOS QUINQUENALES DE EDAD**
**HONDURAS: PROJECTION OF THE TOTAL ECONOMICALLY ACTIVE POPULATION
 BY SEX AND QUINQUENNIAL AGE GROUPS**
 (Período/Period 1980-2025)

Sexo y grupos de edad/ Sex and age groups	Población / Population				
	2005	2010	2015	2020	2025
Ambos sexos/ Both sexes					
Total	2 894 918	3 436 152	4 019 451	4 621 098	5 219 070
10-14	170 770	156 583	136 619	113 716	89 463
15-19	347 302	382 286	396 714	401 056	399 729
20-24	463 078	541 016	627 669	686 172	730 312
25-29	424 238	511 789	595 800	688 567	749 705
30-34	357 641	440 660	530 160	615 485	709 359
35-39	302 157	364 272	448 435	538 994	625 136
40-44	240 966	303 466	365 857	450 325	541 206
45-49	185 591	237 057	297 996	358 633	440 697
50-54	139 558	177 195	225 232	281 769	337 529
55-59	94 023	126 376	158 796	199 825	247 617
60-64	67 482	79 640	105 067	129 554	159 971
65-69	47 090	52 258	60 414	77 958	93 981
70-74	30 447	34 223	37 543	42 833	54 450
75-79	15 540	18 876	20 947	22 649	25 438
80 y más/and over	9 036	10 455	12 203	13 562	14 476
Hombres/Males					
Total	2 063 683	2 370 073	2 686 000	2 999 185	3 298 564
10-14	135 043	123 104	106 957	88 885	70 117
15-19	258 289	277 232	280 505	276 478	268 661
20-24	312 199	349 596	389 534	409 884	420 823
25-29	291 164	338 937	381 463	427 002	451 188
30-34	246 923	294 340	343 235	386 908	433 708
35-39	209 108	243 491	290 497	338 976	382 310
40-44	167 845	204 269	237 942	283 914	331 295
45-49	131 693	162 335	197 588	230 127	274 511
50-54	102 052	125 221	154 034	187 002	217 165
55-59	71 577	93 392	114 140	139 833	169 071
60-64	53 825	62 609	81 234	98 676	120 105
65-69	39 119	43 382	50 232	64 880	78 467
70-74	25 398	28 689	31 696	36 529	46 934
75-79	12 648	15 496	17 414	19 144	21 972
80 y más/and over	6 800	7 981	9 529	10 947	12 238
Mujeres/Females					
Total	831 234	1 066 079	1 333 451	1 621 913	1 920 505
10-14	35 727	33 479	29 661	24 831	19 346
15-19	89 013	105 054	116 209	124 578	131 068
20-24	150 879	191 420	238 136	276 288	309 489
25-29	133 075	172 852	214 337	261 565	298 517
30-34	110 718	146 320	186 925	228 577	275 651
35-39	93 049	120 781	157 939	200 018	242 827
40-44	73 120	99 197	127 915	166 411	209 911
45-49	53 898	74 721	100 409	128 505	166 186
50-54	37 506	51 975	71 198	94 767	120 364
55-59	22 445	32 984	44 655	59 992	78 546
60-64	13 657	17 031	23 832	30 879	39 866
65-69	7 971	8 876	10 181	13 078	15 514
70-74	5 049	5 534	5 847	6 303	7 516
75-79	2 892	3 380	3 533	3 505	3 465
80 y más/and over	2 236	2 474	2 673	2 615	2 238

Cuadro 27b/Table 27b

HONDURAS: PROYECCIÓN DE LA POBLACIÓN ECONÓMICAMENTE ACTIVA URBANA
SEGÚN SEXO Y GRUPOS QUINQUENALES DE EDAD

HONDURAS: PROJECTION OF THE URBAN ECONOMICALLY ACTIVE POPULATION
BY SEX AND QUINQUENNIAL AGE GROUPS

(Período/Period 1980-2025)

Sexo y grupos de edad/ Sex and age groups	Población / Population				
	1980	1985	1990	1995	2000
Ambos sexos/ Both sexes					
Total	409 481	554 598	745 259	969 923	1 258 409
10-14	18 811	32 751	54 136	60 659	64 921
15-19	59 654	77 156	97 378	121 883	149 733
20-24	74 248	97 915	127 733	164 375	216 856
25-29	65 495	87 460	115 834	154 017	197 212
30-34	48 470	70 781	94 728	127 527	169 899
35-39	38 462	50 642	72 995	98 457	133 558
40-44	30 897	39 041	50 816	73 776	100 496
45-49	24 288	31 152	39 109	50 911	74 437
50-54	17 320	24 078	30 986	38 669	50 423
55-59	12 593	16 727	23 403	29 639	36 844
60-64	8 858	11 799	16 208	21 931	27 334
65-69	5 429	7 660	10 656	13 655	18 224
70-74	3 053	4 341	6 438	8 096	10 337
75-79	1 353	2 123	3 182	4 135	5 222
80 y más/and over	550	972	1 657	2 194	2 914
Hombres/Males					
Total	281 531	374 620	497 098	631 737	800 981
10-14	12 966	22 011	35 858	40 221	43 092
15-19	38 653	50 229	63 764	78 822	95 577
20-24	49 832	64 336	83 035	102 890	131 229
25-29	44 054	57 925	76 207	98 610	122 809
30-34	33 154	47 428	62 627	82 173	107 051
35-39	26 485	34 194	48 285	63 424	83 937
40-44	21 872	26 863	34 132	48 018	63 604
45-49	17 599	21 943	26 812	33 899	48 022
50-54	12 857	17 492	22 010	26 604	33 712
55-59	9 459	12 393	17 070	21 070	25 557
60-64	6 751	8 880	12 018	16 093	19 868
65-69	4 196	5 766	7 824	10 124	13 647
70-74	2 312	3 168	4 566	5 856	7 617
75-79	986	1 443	2 049	2 755	3 593
80 y más/and over	355	548	839	1 178	1 666
Mujeres/Females					
Total	127 949	179 977	248 162	338 186	457 428
10-14	5 845	10 740	18 278	20 438	21 829
15-19	21 000	26 927	33 614	43 060	54 156
20-24	24 416	33 579	44 698	61 484	85 627
25-29	21 441	29 534	39 626	55 407	74 403
30-34	15 316	23 352	32 101	45 354	62 848
35-39	11 977	16 449	24 709	35 033	49 620
40-44	9 026	12 178	16 685	25 758	36 892
45-49	6 689	9 208	12 297	17 012	26 414
50-54	4 463	6 586	8 976	12 066	16 711
55-59	3 134	4 334	6 334	8 569	11 287
60-64	2 107	2 918	4 190	5 838	7 466
65-69	1 233	1 894	2 831	3 531	4 578
70-74	741	1 173	1 872	2 239	2 721
75-79	366	680	1 134	1 380	1 628
80 y más/and over	195	424	817	1 016	1 248

Cuadro 27b (conclusión)/Table 27b (concluded)
**HONDURAS: PROYECCIÓN DE LA POBLACIÓN ECONÓMICAMENTE ACTIVA URBANA
 SEGÚN SEXO Y GRUPOS QUINQUENALES DE EDAD**
**HONDURAS: PROJECTION OF THE URBAN ECONOMICALLY ACTIVE POPULATION
 BY SEX AND QUINQUENNIAL AGE GROUPS**
 (Período/Period 1980-2025)

Sexo y grupos de edad/ Sex and age groups	Población / Population				
	2005	2010	2015	2020	2025
Ambos sexos/ Both sexes					
Total	1 617 377	2 041 631	2 523 506	3 042 078	3 574 663
10-14	67 727	64 624	57 626	47 652	35 355
15-19	177 593	208 142	228 641	243 090	253 062
20-24	279 379	345 329	421 228	481 013	531 310
25-29	258 111	328 172	400 450	482 281	543 945
30-34	217 022	281 616	354 950	429 261	512 358
35-39	178 387	227 038	293 371	367 975	442 692
40-44	136 958	182 653	231 966	298 821	373 455
45-49	101 562	137 933	183 184	231 478	296 555
50-54	73 517	99 545	134 086	176 493	220 964
55-59	47 639	68 563	91 602	121 681	157 942
60-64	33 257	41 936	58 799	76 501	98 945
65-69	22 239	26 389	32 414	44 169	55 803
70-74	13 622	16 334	19 000	22 825	30 341
75-79	6 621	8 627	10 201	11 669	13 751
80 y más/and over	3 743	4 728	5 987	7 170	8 185
Hombres/Males					
Total	1 006 792	1 244 422	1 507 676	1 784 715	2 062 588
10-14	45 018	43 057	38 525	32 014	23 938
15-19	111 808	129 194	139 843	146 408	149 942
20-24	163 714	196 333	232 718	258 640	278 404
25-29	156 793	194 723	232 328	273 835	302 539
30-34	133 553	169 758	209 757	248 860	291 569
35-39	109 723	136 520	172 930	212 783	251 255
40-44	84 446	110 101	136 519	172 185	210 821
45-49	63 712	84 308	109 454	135 015	169 296
50-54	47 648	62 757	82 357	105 928	129 358
55-59	32 338	45 419	59 376	77 254	98 436
60-64	23 962	30 013	41 667	53 768	68 984
65-69	16 846	20 241	25 222	34 788	44 560
70-74	10 237	12 547	14 942	18 422	25 107
75-79	4 707	6 350	7 802	9 299	11 464
80 y más/and over	2 287	3 099	4 237	5 517	6 913
Mujeres/Females					
Total	610 585	797 209	1 015 830	1 257 363	1 512 076
10-14	22 709	21 567	19 101	15 638	11 416
15-19	65 785	78 949	88 797	96 682	103 120
20-24	115 666	148 997	188 511	222 373	252 906
25-29	101 318	133 449	168 122	208 447	241 406
30-34	83 469	111 859	145 193	180 401	220 789
35-39	68 664	90 517	120 441	155 192	191 437
40-44	52 511	72 552	95 447	126 635	162 634
45-49	37 850	53 625	73 730	96 464	127 260
50-54	25 868	36 788	51 730	70 565	91 606
55-59	15 301	23 144	32 226	44 428	59 506
60-64	9 295	11 923	17 132	22 733	29 961
65-69	5 393	6 148	7 193	9 381	11 243
70-74	3 385	3 787	4 058	4 404	5 234
75-79	1 914	2 277	2 399	2 370	2 287
80 y más/and over	1 456	1 629	1 750	1 653	1 273

Cuadro 27c/ Table 27c
**HONDURAS: PROYECCIÓN DE LA POBLACIÓN ECONÓMICAMENTE ACTIVA RURAL
 SEGÚN SEXO Y GRUPOS QUINQUENALES DE EDAD**
**HONDURAS: PROJECTION OF THE RURAL ECONOMICALLY ACTIVE POPULATION
 BY SEX AND QUINQUENNIAL AGE GROUPS**
 (Período/Period 1980-2025)

Sexo y grupos de edad/ Sex and age groups	Población / Population				
	1980	1985	1990	1995	2000
Ambos sexos/ Both sexes					
Total	680 349	789 662	909 040	1 027 132	1 151 403
10-14	71 948	88 583	109 305	110 715	107 615
15-19	113 533	128 887	138 345	152 214	163 694
20-24	100 571	116 192	131 144	145 824	165 740
25-29	84 711	97 848	112 959	131 344	146 173
30-34	64 742	79 571	92 266	108 825	126 541
35-39	55 107	61 124	76 051	89 880	106 346
40-44	48 425	51 994	58 378	74 035	87 802
45-49	41 419	45 655	49 226	55 973	71 012
50-54	31 774	38 279	42 385	46 128	52 293
55-59	24 790	28 828	34 880	38 428	41 404
60-64	18 250	21 223	25 056	29 680	32 276
65-69	12 400	15 010	17 668	19 899	23 261
70-74	7 548	9 154	11 470	12 801	14 448
75-79	3 567	4 858	6 250	7 191	7 999
80 y más/and over	1 563	2 457	3 657	4 194	4 800
Hombres/Males					
Total	623 162	713 408	810 276	892 900	976 405
10-14	66 184	79 447	96 112	97 208	94 289
15-19	105 145	117 834	124 754	135 302	143 405
20-24	92 434	105 532	117 633	126 059	138 436
25-29	77 202	88 280	100 785	113 238	121 920
30-34	58 979	71 568	81 937	93 389	105 224
35-39	50 100	54 843	67 278	76 812	87 981
40-44	44 110	46 658	51 676	63 261	72 609
45-49	37 649	40 971	43 650	48 095	59 136
50-54	28 946	34 469	37 783	39 993	44 205
55-59	22 666	26 090	31 284	33 762	35 666
60-64	16 777	19 300	22 561	26 436	28 450
65-69	11 400	13 657	15 927	17 905	20 887
70-74	6 929	8 292	10 284	11 505	13 002
75-79	3 253	4 343	5 508	6 367	7 105
80 y más/and over	1 389	2 124	3 105	3 567	4 089
Mujeres/Females					
Total	57 187	76 254	98 764	134 231	174 998
10-14	5 764	9 136	13 194	13 507	13 326
15-19	8 388	11 053	13 591	16 912	20 289
20-24	8 137	10 661	13 512	19 765	27 305
25-29	7 509	9 567	12 174	18 107	24 253
30-34	5 763	8 003	10 328	15 436	21 317
35-39	5 007	6 281	8 773	13 068	18 365
40-44	4 315	5 336	6 702	10 774	15 192
45-49	3 770	4 684	5 576	7 877	11 876
50-54	2 829	3 809	4 603	6 135	8 088
55-59	2 124	2 737	3 596	4 666	5 738
60-64	1 473	1 923	2 496	3 244	3 826
65-69	1 000	1 353	1 741	1 994	2 374
70-74	619	863	1 186	1 296	1 445
75-79	314	516	742	824	894
80 y más/and over	174	333	552	627	711

Cuadro 27c (conclusión)/Table 27c (concluded)
**HONDURAS: PROYECCIÓN DE LA POBLACIÓN ECONÓMICAMENTE ACTIVA RURAL
 SEGÚN SEXO Y GRUPOS QUINQUENALES DE EDAD**
**HONDURAS: PROJECTION OF THE RURAL ECONOMICALLY ACTIVE POPULATION
 BY SEX AND QUINQUENNIAL AGE GROUPS**
 (Período/Period 1980-2025)

Sexo y grupos de edad/ Sex and age groups	Población / Population				
	2005	2010	2015	2020	2025
Ambos sexos/ Both sexes					
Total	1 277 541	1 394 521	1 495 945	1 579 020	1 644 407
10-14	103 043	91 959	78 993	66 065	54 108
15-19	169 709	174 143	168 073	157 966	146 667
20-24	183 699	195 686	206 441	205 159	199 002
25-29	166 128	183 617	195 350	206 286	205 760
30-34	140 619	159 043	175 210	186 224	197 001
35-39	123 770	137 235	155 064	171 019	182 445
40-44	104 008	120 813	133 891	151 504	167 751
45-49	84 029	99 124	114 813	127 154	144 142
50-54	66 041	77 650	91 146	105 276	116 564
55-59	46 383	57 813	67 193	78 144	89 675
60-64	34 224	37 704	46 267	53 054	61 026
65-69	24 851	25 869	28 000	33 789	38 178
70-74	16 825	17 889	18 542	20 008	24 109
75-79	8 919	10 249	10 745	10 980	11 687
80 y más/and over	5 292	5 727	6 216	6 392	6 291
Hombres/Males					
Total	1 056 891	1 125 651	1 178 323	1 214 470	1 235 977
10-14	90 025	80 047	68 433	56 871	46 179
15-19	146 482	148 038	140 662	130 070	118 718
20-24	148 486	153 263	156 816	151 244	142 419
25-29	134 371	144 214	149 135	153 168	148 649
30-34	113 369	124 582	133 478	138 048	142 138
35-39	99 385	106 971	117 566	126 194	131 055
40-44	83 399	94 168	101 423	111 728	120 474
45-49	67 981	78 027	88 134	95 113	105 215
50-54	54 404	62 463	71 678	81 074	87 807
55-59	39 239	47 973	54 764	62 580	70 635
60-64	29 863	32 596	39 567	44 908	51 121
65-69	22 273	23 141	25 011	30 092	33 907
70-74	15 161	16 141	16 753	18 108	21 827
75-79	7 941	9 146	9 612	9 845	10 508
80 y más/and over	4 513	4 882	5 292	5 430	5 325
Mujeres/Females					
Total	220 649	268 870	317 621	364 550	408 430
10-14	13 018	11 913	10 560	9 194	7 930
15-19	23 227	26 105	27 412	27 897	27 949
20-24	35 213	42 423	49 625	53 916	56 583
25-29	31 756	39 403	46 215	53 119	57 111
30-34	27 249	34 462	41 732	48 176	54 862
35-39	24 385	30 264	37 498	44 826	51 390
40-44	20 609	26 646	32 468	39 775	47 277
45-49	16 048	21 097	26 679	32 042	38 927
50-54	11 637	15 187	19 468	24 202	28 758
55-59	7 144	9 840	12 429	15 564	19 040
60-64	4 361	5 108	6 700	8 146	9 905
65-69	2 578	2 728	2 989	3 697	4 271
70-74	1 665	1 748	1 789	1 900	2 282
75-79	978	1 103	1 134	1 135	1 179
80 y más/and over	780	845	923	962	966

Cuadro 27d / Table 27d
**HONDURAS: PROYECCIÓN DE LA TASA DE ACTIVIDAD TOTAL
 SEGÚN SEXO Y GRUPOS QUINQUENALES DE EDAD**
**HONDURAS: PROJECTION OF THE TOTAL ACTIVITY RATE ACCORDING TO
 SEX AND QUINQUENNIAL AGE GROUPS**
 (Período/Period 1980-2025)

Sexo y grupos de edad / Sex and age groups	Tasas de actividad / Activity rates									
	1980	1985	1990	1995	2000	2005	2010	2015	2020	2025
Ambos sexos/ Both sexes										
Total^a	46.24	48.16	50.04	51.12	52.40	53.76	55.40	57.23	58.98	60.49
10-14	19.19	22.45	25.82	23.53	21.18	18.78	16.34	13.87	11.38	8.89
15-19	44.23	44.31	44.33	43.92	43.43	42.85	42.23	41.56	40.87	40.15
20-24	55.01	55.90	56.85	59.42	62.04	64.63	67.21	69.76	72.30	74.81
25-29	58.61	60.03	61.39	64.16	66.81	69.47	72.08	74.63	77.12	79.55
30-34	58.98	60.77	62.61	65.25	67.93	70.47	73.00	75.47	77.86	80.18
35-39	58.54	60.59	62.48	65.08	67.69	70.32	72.81	75.28	77.67	79.99
40-44	57.44	59.42	61.62	64.11	66.69	69.26	71.85	74.30	76.74	79.09
45-49	56.40	58.16	60.09	62.58	64.87	67.25	69.60	71.97	74.21	76.43
50-54	54.77	56.41	58.27	60.23	62.28	64.12	66.02	67.89	69.76	71.50
55-59	52.94	54.43	56.02	57.11	58.20	59.37	60.32	61.34	62.33	63.34
60-64	49.17	51.35	53.49	53.40	53.31	53.20	53.14	52.84	52.60	52.33
65-69	44.33	46.83	49.31	48.21	47.03	45.86	44.67	43.54	42.20	40.94
70-74	37.41	40.39	43.54	42.25	40.74	39.16	37.59	35.99	34.46	32.76
75-79	28.39	32.08	35.79	34.31	32.65	30.89	29.11	27.37	25.66	24.03
80 y más/and over	19.45	23.26	26.97	24.88	22.83	20.80	18.80	16.86	14.99	13.19
Hombres/Males										
Total^a	76.75	77.89	78.93	77.82	77.02	76.35	76.14	76.20	76.29	76.23
10-14	33.10	37.11	41.12	37.14	33.16	29.18	25.23	21.32	17.46	13.67
15-19	72.85	71.46	70.07	67.64	65.18	62.70	60.22	57.76	55.34	52.98
20-24	88.90	88.00	87.14	86.69	86.26	85.87	85.52	85.21	84.95	84.74
25-29	94.10	94.16	94.33	94.29	94.26	94.24	94.24	94.24	94.26	94.29
30-34	95.48	95.92	96.50	96.52	96.55	96.58	96.63	96.68	96.74	96.80
35-39	95.86	96.31	96.89	96.88	96.88	96.88	96.88	96.88	96.88	96.89
40-44	95.84	96.31	96.88	96.81	96.73	96.64	96.55	96.45	96.35	96.24
45-49	95.41	95.94	96.54	96.39	96.22	96.03	95.82	95.59	95.35	95.10
50-54	94.16	95.12	96.15	95.79	95.38	94.90	94.38	93.81	93.20	92.56
55-59	92.42	93.55	94.74	93.84	92.90	91.92	90.90	89.84	88.76	87.67
60-64	87.96	90.04	92.20	90.69	89.14	87.54	85.90	84.22	82.52	80.81
65-69	81.82	84.01	86.25	84.12	81.98	79.84	77.72	75.63	73.56	71.54
70-74	70.69	73.92	77.12	74.75	72.36	69.95	67.55	65.18	62.84	60.55
75-79	54.96	59.41	63.64	60.88	58.17	55.53	52.98	50.54	48.21	46.02
80 y más/and over	38.53	43.23	47.53	43.88	40.43	37.22	34.28	31.61	29.22	27.09
Mujeres/Females										
Total^a	15.71	18.38	21.03	24.26	27.60	30.99	34.51	38.11	41.54	44.65
10-14	4.97	7.44	10.09	9.48	8.78	8.00	7.11	6.14	5.07	3.92
15-19	15.14	16.52	17.97	19.50	20.97	22.34	23.61	24.79	25.86	26.83
20-24	20.64	23.28	25.86	31.50	37.14	42.75	48.31	53.81	59.21	64.52
25-29	22.72	25.49	27.99	33.40	38.78	44.10	49.33	54.46	59.47	64.34
30-34	22.08	25.42	28.51	33.71	38.87	43.96	48.94	53.80	58.53	63.12
35-39	21.24	24.70	28.07	33.26	38.42	43.51	48.51	53.39	58.14	62.75
40-44	19.27	22.79	26.39	31.60	36.80	41.97	47.06	52.06	56.96	61.73
45-49	17.85	20.90	24.15	29.03	33.94	38.82	43.66	48.43	53.12	57.71
50-54	16.12	18.59	21.31	25.54	29.80	34.06	38.29	42.49	46.62	50.69
55-59	14.67	16.61	18.73	21.78	24.84	27.88	30.90	33.87	36.79	39.65
60-64	12.61	14.66	16.87	18.25	19.60	20.89	22.12	23.28	24.36	25.38
65-69	10.56	12.84	15.29	15.23	15.08	14.84	14.51	14.07	13.55	12.94
70-74	8.91	11.37	13.98	13.48	12.88	12.19	11.39	10.50	9.53	8.47
75-79	7.08	9.94	12.95	12.23	11.41	10.50	9.49	8.40	7.21	5.96
80 y más/and over	5.82	8.84	12.00	11.06	10.02	8.88	7.65	6.33	4.93	3.47

^a Tasas refinadas de actividad./Refined activity rates.

Cuadro 27e/Table 27e
**HONDURAS: PROYECCIÓN DE LA TASA DE ACTIVIDAD URBANA
 SEGÚN SEXO Y GRUPOS QUINQUENALES DE EDAD**
**HONDURAS: PROJECTION OF THE URBAN ACTIVITY RATE ACCORDING TO
 SEX AND QUINQUENNIAL AGE GROUPS**
 (Período/Period 1980-2025)

Sexo y grupos de edad/ Sex and age groups	Tasas de actividad / Activity rates									
	1980	1985	1990	1995	2000	2005	2010	2015	2020	2025
Ambos sexos/ Both sexes										
Total^a	46.73	49.64	52.32	53.22	54.34	55.57	57.11	58.85	60.51	61.91
10-14	11.82	17.00	22.17	19.80	17.43	15.06	12.69	10.32	7.95	5.58
15-19	39.18	40.24	41.34	40.80	40.25	39.69	39.12	38.54	37.95	37.35
20-24	56.98	58.11	59.56	62.12	64.71	67.27	69.81	72.33	74.82	77.29
25-29	64.23	65.46	67.00	69.29	71.51	73.76	76.00	78.22	80.42	82.61
30-34	65.24	67.23	69.48	71.48	73.55	75.55	77.59	79.61	81.61	83.59
35-39	64.72	67.23	69.67	71.62	73.61	75.64	77.61	79.61	81.58	83.54
40-44	62.65	65.42	68.31	70.25	72.29	74.34	76.45	78.48	80.54	82.57
45-49	59.81	62.64	65.44	67.46	69.35	71.33	73.33	75.36	77.32	79.29
50-54	55.98	58.81	61.49	63.08	64.77	66.32	67.96	69.60	71.26	72.85
55-59	51.92	54.37	56.62	57.50	58.42	59.44	60.32	61.27	62.22	63.19
60-64	46.13	49.37	52.35	51.97	51.66	51.39	51.21	50.87	50.61	50.35
65-69	38.22	42.04	45.68	44.46	43.23	42.06	40.93	39.90	38.70	37.58
70-74	30.11	34.11	38.14	36.74	35.24	33.75	32.31	30.89	29.54	28.06
75-79	21.60	25.43	29.22	27.95	26.60	25.22	23.84	22.50	21.17	19.90
80 y más/and over	13.86	17.04	20.16	18.89	17.64	16.38	15.12	13.87	12.61	11.35
Hombres/Males										
Total^a	68.06	71.22	74.00	73.33	72.98	72.77	72.98	73.46	73.90	74.13
10-14	16.55	23.13	29.70	26.54	23.38	20.21	17.05	13.89	10.73	7.56
15-19	54.42	56.16	57.90	56.14	54.38	52.61	50.85	49.09	47.33	45.56
20-24	80.79	81.50	82.20	82.31	82.43	82.54	82.65	82.76	82.88	82.99
25-29	89.98	91.34	92.70	92.84	92.98	93.11	93.25	93.39	93.53	93.66
30-34	92.52	94.31	96.10	96.20	96.30	96.40	96.50	96.60	96.70	96.80
35-39	93.17	94.89	96.60	96.63	96.65	96.68	96.70	96.73	96.75	96.78
40-44	93.30	94.85	96.40	96.30	96.20	96.10	96.00	95.90	95.80	95.70
45-49	92.59	94.20	95.80	95.54	95.28	95.01	94.75	94.49	94.23	93.96
50-54	90.68	92.79	94.90	94.18	93.45	92.73	92.00	91.28	90.55	89.83
55-59	87.33	89.67	92.00	90.93	89.85	88.78	87.70	86.63	85.55	84.48
60-64	81.60	85.30	89.00	87.33	85.65	83.98	82.30	80.63	78.95	77.28
65-69	71.61	75.56	79.50	77.85	76.20	74.55	72.90	71.25	69.60	67.95
70-74	57.61	62.06	66.50	64.75	63.00	61.25	59.50	57.75	56.00	54.25
75-79	41.72	45.11	48.50	47.33	46.15	44.98	43.80	42.63	41.45	40.28
80 y más/and over	25.62	27.06	28.50	28.10	27.70	27.30	26.90	26.50	26.10	25.70
Mujeres/Females										
Total^a	27.65	30.44	32.97	35.19	37.55	39.99	42.64	45.44	48.13	50.55
10-14	7.23	11.02	14.80	13.20	11.60	10.00	8.40	6.80	5.20	3.60
15-19	25.85	26.33	26.80	27.20	27.60	28.00	28.40	28.80	29.20	29.60
20-24	35.58	37.49	39.40	44.04	48.68	53.31	57.95	62.59	67.23	71.86
25-29	40.45	42.08	43.70	47.74	51.78	55.81	59.85	63.89	67.93	71.96
30-34	39.82	42.46	45.10	48.78	52.45	56.13	59.80	63.48	67.15	70.83
35-39	38.63	41.87	45.10	48.78	52.45	56.13	59.80	63.48	67.15	70.83
40-44	34.88	38.84	42.80	46.70	50.60	54.50	58.40	62.30	66.20	70.10
45-49	30.97	34.84	38.70	42.55	46.40	50.25	54.10	57.95	61.80	65.65
50-54	26.63	29.82	33.00	36.50	40.00	43.50	47.00	50.50	54.00	57.50
55-59	23.35	25.58	27.80	30.20	32.60	35.00	37.40	39.80	42.20	44.60
60-64	19.28	21.64	24.00	24.56	25.13	25.69	26.25	26.81	27.38	27.94
65-69	14.77	17.89	21.00	19.94	18.88	17.81	16.75	15.69	14.63	13.56
70-74	12.09	15.40	18.70	17.24	15.78	14.31	12.85	11.39	9.93	8.46
75-79	9.40	13.20	17.00	15.38	13.75	12.13	10.50	8.88	7.25	5.63
80 y más/and over	7.55	11.53	15.50	13.69	11.88	10.06	8.25	6.44	4.63	2.81

^a Tasas refinadas de actividad./Refined activity rates.

Cuadro 27f / Table 27f
**HONDURAS: PROYECCIÓN DE LA TASA DE ACTIVIDAD RURAL
 SEGÚN SEXO Y GRUPOS QUINQUENALES DE EDAD**
**HONDURAS: PROJECTION OF THE RURAL ACTIVITY RATE ACCORDING TO
 SEX AND QUINQUENNIAL AGE GROUPS**
 (Período/Period 1980-2025)

Sexo y grupos de edad/ Sex and age groups	Tasas de actividad / Activity rates									
	1980	1985	1990	1995	2000	2005	2010	2015	2020	2025
Ambos sexos/ Both sexes										
Total^a	45.95	47.17	48.31	49.29	50.43	51.62	53.08	54.68	56.23	57.61
10-14	22.94	25.47	28.12	26.25	24.35	22.42	20.47	18.50	16.52	14.52
15-19	47.45	47.16	46.71	46.79	46.80	46.76	46.66	46.52	46.34	46.10
20-24	53.65	54.16	54.43	56.64	58.86	60.99	63.06	65.06	67.00	68.89
25-29	54.89	55.89	56.54	59.04	61.36	63.71	65.99	68.20	70.36	72.46
30-34	55.02	55.98	56.85	59.20	61.60	63.84	66.09	68.28	70.41	72.48
35-39	54.88	56.01	56.84	59.17	61.49	63.85	66.04	68.26	70.41	72.50
40-44	54.55	55.59	56.78	58.97	61.27	63.54	65.86	68.02	70.20	72.30
45-49	54.58	55.45	56.43	58.72	60.76	62.89	65.01	67.16	69.15	71.14
50-54	54.13	55.00	56.12	58.04	60.06	61.83	63.69	65.52	67.38	69.07
55-59	53.47	54.46	55.63	56.81	58.01	59.29	60.33	61.44	62.51	63.61
60-64	50.80	52.51	54.25	54.50	54.79	55.08	55.45	55.57	55.75	55.89
65-69	47.67	49.72	51.78	51.17	50.51	49.89	49.25	48.68	47.86	47.08
70-74	41.47	44.26	47.30	46.67	45.85	45.01	44.18	43.33	42.53	41.51
75-79	32.24	36.21	40.42	39.48	38.34	37.07	35.75	34.44	33.11	31.81
80 y más/and over	22.67	27.18	31.83	29.83	27.80	25.70	23.52	21.29	19.03	16.73
Hombres/Males										
Total^a	81.44	81.92	82.30	81.35	80.68	80.10	79.96	80.02	80.08	80.02
10-14	41.17	44.59	48.00	44.50	41.00	37.50	34.00	30.50	27.00	23.50
15-19	83.21	80.86	78.50	76.81	75.13	73.44	71.75	70.06	68.38	66.69
20-24	93.99	92.50	91.00	90.63	90.25	89.88	89.50	89.13	88.75	88.38
25-29	96.63	96.12	95.60	95.60	95.60	95.60	95.60	95.60	95.60	95.60
30-34	97.23	97.02	96.80	96.80	96.80	96.80	96.80	96.80	96.80	96.80
35-39	97.35	97.23	97.10	97.10	97.10	97.10	97.10	97.10	97.10	97.10
40-44	97.15	97.18	97.20	97.20	97.20	97.20	97.20	97.20	97.20	97.20
45-49	96.79	96.90	97.00	97.00	97.00	97.00	97.00	97.00	97.00	97.00
50-54	95.80	96.35	96.90	96.90	96.90	96.90	96.90	96.90	96.90	96.90
55-59	94.73	95.52	96.30	95.76	95.23	94.69	94.15	93.61	93.08	92.54
60-64	90.81	92.41	94.00	92.88	91.75	90.63	89.50	88.38	87.25	86.13
65-69	86.35	88.18	90.00	88.13	86.25	84.38	82.50	80.63	78.75	76.88
70-74	76.48	79.74	83.00	81.13	79.25	77.38	75.50	73.63	71.75	69.88
75-79	60.82	66.41	72.00	69.50	67.00	64.50	62.00	59.50	57.00	54.50
80 y más/and over	44.22	51.11	58.00	53.88	49.75	45.63	41.50	37.38	33.25	29.13
Mujeres/Females										
Total^a	7.99	9.49	11.01	13.61	16.31	19.09	22.05	25.14	28.22	31.19
10-14	3.77	5.39	7.00	6.64	6.29	5.93	5.57	5.21	4.86	4.50
15-19	7.43	8.67	9.90	11.34	12.77	14.21	15.64	17.08	18.51	19.95
20-24	9.13	10.62	12.10	16.70	21.30	25.90	30.50	35.10	39.70	44.30
25-29	10.09	11.50	12.90	17.41	21.91	26.42	30.93	35.44	39.94	44.45
30-34	10.11	11.71	13.30	17.67	22.04	26.41	30.79	35.16	39.53	43.90
35-39	10.23	11.92	13.60	17.95	22.30	26.65	31.00	35.35	39.70	44.05
40-44	9.95	11.73	13.50	17.82	22.14	26.46	30.79	35.11	39.43	43.75
45-49	10.19	11.70	13.20	17.22	21.24	25.26	29.29	33.31	37.33	41.35
50-54	9.93	11.27	12.60	16.06	19.51	22.97	26.43	29.89	33.34	36.80
55-59	9.47	10.69	11.90	14.41	16.91	19.42	21.93	24.44	26.94	29.45
60-64	8.44	9.85	11.25	12.48	13.71	14.95	16.18	17.41	18.64	19.88
65-69	7.81	9.21	10.60	10.74	10.87	11.01	11.14	11.28	11.41	11.55
70-74	6.77	8.39	10.00	9.79	9.57	9.36	9.14	8.93	8.71	8.50
75-79	5.50	7.50	9.50	9.11	8.71	8.32	7.93	7.54	7.14	6.75
80 y más/and over	4.63	6.82	9.00	8.43	7.86	7.29	6.71	6.14	5.57	5.00

^a Tasas refinadas de actividad./Refined activity rates.

Cuadro 27g/ Table 27g
**HONDURAS: INDICADORES DEMOGRÁFICOS DE LA POBLACIÓN
ECONÓMICAMENTE ACTIVA TOTAL, URBANA Y RURAL**
**HONDURAS: DEMOGRAPHIC INDICATORS OF THE TOTAL URBAN AND
RURAL ECONOMICALLY ACTIVE POPULATION**
(Período/Period 1980-2025)

Indicadores demográficos/ Demographic Indicators	Años / Years									
	1980	1985	1990	1995	2000	2005	2010	2015	2020	2025
POBLACIÓN TOTAL/ TOTAL POPULATION										
Tasa bruta de actividad (por cien)/ Gross activity rate (per cent)										
Ambos sexos/Both sexes	30.54	32.11	33.91	35.32	37.16	39.41	41.89	44.44	46.85	48.98
Hombres/Males	50.46	51.68	53.23	53.52	54.37	55.74	57.35	58.96	60.39	61.52
Mujeres/Females	10.42	12.31	14.32	16.84	19.66	22.81	26.19	29.71	33.11	36.28
Tasa refinada de actividad (por cien)/ Refined activity rate (per cent)										
Ambos sexos/Both sexes	46.24	48.16	50.04	51.12	52.40	53.76	55.40	57.23	58.98	60.49
Hombres/Males	76.75	77.89	78.93	77.82	77.02	76.35	76.14	76.20	76.29	76.23
Mujeres/Females	15.71	18.38	21.03	24.26	27.60	30.99	34.51	38.11	41.54	44.65
Número bruto de años de vida activa/ Gross years of active life										
Ambos sexos/Both sexes	34.74	36.32	37.93	38.42	38.88	39.32	39.74	40.13	40.51	40.86
Hombres/Males	59.60	60.72	61.85	60.82	59.78	58.75	57.74	56.75	55.78	54.85
Mujeres/Females	10.98	12.97	15.01	16.95	18.87	20.73	22.54	24.29	25.97	27.57
POBLACIÓN URBANA/ URBAN POPULATION										
Tasa bruta de actividad (por cien)/ Gross activity rate (per cent)										
Ambos sexos/Both sexes	32.82	35.13	37.46	38.64	40.25	42.28	44.56	46.93	49.15	51.08
Hombres/Males	46.83	49.39	51.99	52.34	53.25	54.64	56.29	57.99	59.50	60.67
Mujeres/Females	19.79	21.95	24.02	25.96	28.20	30.79	33.62	36.57	39.41	42.02
Tasa refinada de actividad (por cien)/ Refined activity rate (per cent)										
Ambos sexos/Both sexes	46.73	49.64	52.32	53.22	54.34	55.57	57.11	58.85	60.51	61.91
Hombres/Males	68.06	71.22	74.00	73.33	72.98	72.77	72.98	73.46	73.90	74.13
Mujeres/Females	27.65	30.44	32.97	35.19	37.55	39.99	42.64	45.44	48.13	50.55
Número bruto de años de vida activa/ Gross years of active life										
Ambos sexos/Both sexes	34.12	36.22	38.33	38.67	39.01	39.36	39.71	40.07	40.42	40.75
Hombres/Males	53.47	55.39	57.32	56.65	55.98	55.31	54.64	53.97	53.31	52.64
Mujeres/Females	18.32	20.50	22.67	23.82	24.98	26.13	27.29	28.44	29.59	30.75
POBLACIÓN RURAL/ RURAL POPULATION										
Tasa bruta de actividad (por cien)/ Gross activity rate (per cent)										
Ambos sexos/Both sexes	29.31	30.28	31.46	32.67	34.27	36.28	38.52	40.80	42.97	44.95
Hombres/Males	52.29	52.98	54.02	54.39	55.34	56.83	58.56	60.25	61.75	62.98
Mujeres/Females	5.06	6.05	7.11	8.94	10.97	13.28	15.83	18.56	21.34	24.09
Tasa refinada de actividad (por cien)/ Refined activity rate (per cent)										
Ambos sexos/Both sexes	45.95	47.17	48.31	49.29	50.43	51.62	53.08	54.68	56.23	57.61
Hombres/Males	81.44	81.92	82.30	81.35	80.68	80.10	79.96	80.02	80.08	80.02
Mujeres/Females	7.99	9.49	11.01	13.61	16.31	19.09	22.05	25.14	28.22	31.19
Número bruto de años de vida activa/ Gross years of active life										
Ambos sexos/Both sexes	35.02	36.25	37.50	38.06	38.59	39.09	39.57	40.01	40.43	40.80
Hombres/Males	62.64	63.60	64.57	63.69	62.81	61.93	61.05	60.17	59.29	58.41
Mujeres/Females	6.17	7.35	8.52	10.19	11.86	13.53	15.20	16.87	18.54	20.21

Cuadro 28a/ Table 28a
**MÉXICO: PROYECCIÓN DE LA POBLACIÓN ECONÓMICAMENTE ACTIVA TOTAL
 SEGÚN SEXO Y GRUPOS QUINQUENALES DE EDAD**
**MEXICO: PROJECTION OF THE TOTAL ECONOMICALLY ACTIVE POPULATION
 BY SEX AND QUINQUENNIAL AGE GROUPS**
 (Período/Period 1980-2025)

Sexo y grupos de edad/ Sex and age groups	Población / Population				
	1980	1985	1990	1995	2000
Ambos sexos/ Both sexes					
Total	21 996 359	25 853 404	30 163 918	35 336 556	40 632 227
10-14	1 137 744	1 301 594	1 299 102	1 154 694	1 064 786
15-19	3 277 597	3 761 253	4 242 302	4 247 696	4 124 469
20-24	3 683 764	4 265 925	5 045 336	6 156 148	6 476 102
25-29	3 108 428	3 765 301	4 391 189	5 388 667	6 606 095
30-34	2 479 197	3 069 184	3 730 943	4 439 398	5 467 708
35-39	2 036 140	2 438 601	3 018 818	3 726 449	4 448 337
40-44	1 641 701	1 993 765	2 393 791	3 011 137	3 724 632
45-49	1 347 005	1 566 289	1 892 106	2 306 092	2 906 715
50-54	1 053 088	1 233 029	1 413 353	1 744 789	2 128 085
55-59	819 216	916 290	1 056 923	1 245 074	1 524 013
60-64	533 744	672 541	737 439	864 077	989 462
65-69	387 344	394 286	485 566	534 969	605 136
70-74	257 572	248 018	244 424	303 204	324 553
75-79	143 414	138 627	128 608	130 442	159 044
80 y más/and over	90 405	88 700	84 016	83 720	83 091
Hombres/Males					
Total	16 269 848	18 831 728	21 668 263	24 608 238	27 472 457
10-14	865 533	974 949	960 063	850 299	781 988
15-19	2 209 134	2 573 734	2 972 598	2 937 769	2 813 763
20-24	2 606 337	2 965 564	3 450 993	4 075 931	4 146 806
25-29	2 298 992	2 719 832	3 107 595	3 677 181	4 381 453
30-34	1 856 965	2 235 823	2 648 184	3 042 426	3 623 333
35-39	1 540 771	1 797 958	2 163 586	2 569 438	2 960 597
40-44	1 253 452	1 483 002	1 733 819	2 092 459	2 489 461
45-49	1 047 387	1 192 859	1 411 425	1 653 787	1 999 826
50-54	826 079	954 477	1 076 721	1 281 189	1 506 205
55-59	650 366	722 535	827 537	944 552	1 120 288
60-64	426 219	533 554	582 895	670 412	750 834
65-69	311 281	314 851	385 614	422 183	473 827
70-74	203 217	194 561	190 760	234 590	249 171
75-79	108 717	104 437	96 701	97 153	117 131
80 y más/and over	65 399	63 591	59 772	58 870	57 775
Mujeres/Females					
Total	5 726 511	7 021 676	8 495 655	10 728 318	13 159 770
10-14	272 211	326 644	339 039	304 396	282 798
15-19	1 068 463	1 187 520	1 269 704	1 309 926	1 310 706
20-24	1 077 427	1 300 361	1 594 342	2 080 217	2 329 296
25-29	809 436	1 045 469	1 283 594	1 711 486	2 224 642
30-34	622 231	833 361	1 082 760	1 396 972	1 844 375
35-39	495 370	640 643	855 232	1 157 011	1 487 740
40-44	388 249	510 763	659 972	918 678	1 235 171
45-49	299 619	373 430	480 682	652 306	906 889
50-54	227 008	278 552	336 632	463 601	621 880
55-59	168 851	193 756	229 386	300 523	403 725
60-64	107 526	138 987	154 544	193 665	238 628
65-69	76 063	79 435	99 952	112 785	131 309
70-74	54 355	53 457	53 664	68 614	75 382
75-79	34 698	34 190	31 907	33 288	41 913
80 y más/and over	25 005	25 109	24 245	24 850	25 316

Cuadro 28a (conclusión)/Table 28a (concluded)
**MÉXICO: PROYECCIÓN DE LA POBLACIÓN ECONÓMICAMENTE ACTIVA TOTAL
 SEGÚN SEXO Y GRUPOS QUINQUENALES DE EDAD**
**MEXICO: PROJECTION OF THE TOTAL ECONOMICALLY ACTIVE POPULATION
 BY SEX AND QUINQUENNIAL AGE GROUPS**
 (Período/Period 1980-2025)

Sexo y grupos de edad/ Sex and age groups	Población / Population				
	2005	2010	2015	2020	2025
Ambos sexos/ Both sexes					
Total	45 933 574	51 198 255	56 224 680	60 714 528	64 429 775
10-14	979 570	875 249	762 206	658 034	569 647
15-19	4 175 605	4 233 885	4 184 880	4 050 793	3 912 063
20-24	6 584 036	6 976 121	7 387 592	7 605 674	7 649 135
25-29	6 946 281	7 049 567	7 461 176	7 890 187	8 104 891
30-34	6 719 207	7 066 024	7 168 876	7 588 070	8 024 345
35-39	5 494 520	6 765 286	7 120 775	7 228 898	7 657 093
40-44	4 451 462	5 503 842	6 778 622	7 132 976	7 238 336
45-49	3 601 004	4 308 614	5 333 168	6 573 984	6 920 649
50-54	2 684 645	3 327 997	3 983 791	4 933 894	6 084 953
55-59	1 843 336	2 306 642	2 836 859	3 370 110	4 143 632
60-64	1 176 789	1 382 303	1 679 061	2 004 175	2 310 629
65-69	666 665	760 006	852 062	983 064	1 109 002
70-74	354 291	373 620	403 457	422 788	448 010
75-79	166 284	175 999	178 134	181 812	175 748
80 y más/and over	89 878	93 101	94 021	90 068	81 643
Hombres/Males					
Total	30 193 105	32 747 944	35 030 703	36 896 543	38 235 053
10-14	718 045	640 943	558 495	483 398	420 532
15-19	2 808 541	2 804 759	2 726 886	2 594 634	2 461 861
20-24	4 081 303	4 193 263	4 308 288	4 302 840	4 200 846
25-29	4 471 604	4 408 180	4 539 361	4 672 104	4 669 214
30-34	4 342 615	4 447 462	4 397 636	4 544 398	4 693 267
35-39	3 535 865	4 248 154	4 355 817	4 310 888	4 459 540
40-44	2 871 776	3 433 216	4 127 587	4 231 489	4 186 101
45-49	2 382 722	2 751 381	3 292 104	3 960 406	4 060 178
50-54	1 827 558	2 184 533	2 530 301	3 037 109	3 664 933
55-59	1 312 238	1 585 967	1 887 581	2 176 226	2 599 494
60-64	872 477	999 611	1 179 787	1 369 022	1 536 284
65-69	516 119	581 161	642 389	727 913	806 207
70-74	269 164	279 374	295 866	302 274	308 843
75-79	121 167	126 354	124 941	123 547	113 857
80 y más/and over	61 911	63 585	63 663	60 295	53 896
Mujeres/Females					
Total	15 740 469	18 450 312	21 193 976	23 817 985	26 194 722
10-14	261 526	234 305	203 710	174 636	149 115
15-19	1 367 064	1 429 126	1 457 994	1 456 159	1 450 202
20-24	2 502 733	2 782 858	3 079 304	3 302 834	3 448 289
25-29	2 474 677	2 641 387	2 921 815	3 218 083	3 435 676
30-34	2 376 592	2 618 562	2 771 240	3 043 672	3 331 078
35-39	1 958 655	2 517 132	2 764 958	2 918 010	3 197 553
40-44	1 579 686	2 070 626	2 651 035	2 901 487	3 052 235
45-49	1 218 282	1 557 233	2 041 064	2 613 578	2 860 471
50-54	857 087	1 143 464	1 453 490	1 896 786	2 420 019
55-59	531 098	720 675	949 277	1 193 884	1 544 138
60-64	304 312	382 691	499 274	635 153	774 345
65-69	150 546	178 845	209 673	255 151	302 796
70-74	85 127	94 246	107 591	120 514	139 167
75-79	45 117	49 645	53 193	58 265	61 891
80 y más/and over	27 967	29 516	30 358	29 774	27 747

Cuadro 28b/Table 28b

MÉXICO: PROYECCIÓN DE LA POBLACIÓN ECONÓMICAMENTE ACTIVA URBANA
SEGÚN SEXO Y GRUPOS QUINQUENALES DE EDAD
MEXICO: PROJECTION OF THE URBAN ECONOMICALLY ACTIVE POPULATION
BY SEX AND QUINQUENNIAL AGE GROUPS

(Período/Period 1980-2025)

Sexo y grupos de edad/ Sex and age groups	Población / Population				
	1980	1985	1990	1995	2000
Ambos sexos/ Both sexes					
Total	14 949 528	18 276 211	22 133 046	26 942 619	31 981 242
10-14	414 110	481 059	484 266	461 903	454 277
15-19	2 090 844	2 434 138	2 773 560	2 901 050	2 928 417
20-24	2 596 492	3 123 038	3 818 401	4 804 133	5 191 442
25-29	2 265 649	2 861 595	3 460 545	4 351 780	5 449 458
30-34	1 814 130	2 354 539	2 980 810	3 627 619	4 557 465
35-39	1 479 272	1 857 180	2 394 334	3 024 472	3 683 918
40-44	1 182 028	1 503 639	1 878 144	2 419 651	3 056 300
45-49	949 568	1 152 403	1 443 709	1 807 385	2 333 184
50-54	724 417	881 463	1 044 564	1 329 773	1 666 488
55-59	550 579	637 170	756 584	921 726	1 162 152
60-64	347 246	450 149	504 800	611 084	720 666
65-69	242 437	252 677	316 493	359 365	417 383
70-74	157 163	154 979	155 164	196 689	213 905
75-79	86 099	84 247	78 081	80 902	100 112
80 y más/and over	49 496	47 935	43 590	45 089	46 075
Hombres/Males					
Total	10 413 440	12 674 007	15 280 860	18 066 002	20 856 806
10-14	264 552	305 464	305 742	294 036	291 716
15-19	1 305 555	1 587 079	1 901 821	1 960 197	1 948 905
20-24	1 750 826	2 093 222	2 542 777	3 098 770	3 240 786
25-29	1 601 158	1 996 831	2 387 752	2 899 897	3 535 461
30-34	1 292 816	1 646 104	2 045 939	2 412 277	2 939 202
35-39	1 060 153	1 306 402	1 647 580	2 010 774	2 373 208
40-44	850 883	1 061 442	1 298 718	1 612 683	1 967 427
45-49	697 388	833 055	1 026 784	1 240 827	1 541 839
50-54	535 638	646 068	756 111	931 267	1 128 636
55-59	411 649	475 758	563 464	666 871	816 681
60-64	259 741	336 178	377 363	449 525	519 273
65-69	181 308	188 625	235 858	267 116	308 638
70-74	113 216	111 714	111 876	140 619	151 611
75-79	58 149	56 938	53 021	54 365	66 275
80 y más/and over	30 409	29 127	26 054	26 778	27 146
Mujeres/Females					
Total	4 536 087	5 602 204	6 852 186	8 876 617	11 124 437
10-14	149 558	175 595	178 524	167 867	162 561
15-19	785 289	847 059	871 739	940 853	979 512
20-24	845 667	1 029 816	1 275 625	1 705 362	1 950 656
25-29	664 490	864 764	1 072 794	1 451 883	1 913 997
30-34	521 314	708 435	934 871	1 215 341	1 618 263
35-39	419 118	550 778	746 754	1 013 698	1 310 710
40-44	331 145	442 197	579 427	806 968	1 088 873
45-49	252 180	319 347	416 925	566 558	791 345
50-54	188 779	235 395	288 453	398 506	537 852
55-59	138 930	161 412	193 120	254 855	345 471
60-64	87 504	113 971	127 437	161 559	201 392
65-69	61 129	64 052	80 635	92 249	108 745
70-74	43 947	43 265	43 289	56 070	62 294
75-79	27 950	27 309	25 059	26 538	33 837
80 y más/and over	19 087	18 808	17 535	18 311	18 929

Cuadro 28b (conclusión)/Table 28b (concluded)
**MÉXICO: PROYECCIÓN DE LA POBLACIÓN ECONÓMICAMENTE ACTIVA URBANA
 SEGÚN SEXO Y GRUPOS QUINQUENALES DE EDAD**
**MEXICO: PROJECTION OF THE URBAN ECONOMICALLY ACTIVE POPULATION
 BY SEX AND QUINQUENNIAL AGE GROUPS**
 (Período/Period 1980-2025)

Sexo y grupos de edad/ Sex and age groups	Población / Population				
	2005	2010	2015	2020	2025
Ambos sexos/ Both sexes					
Total	37 079 782	42 179 997	47 101 222	51 557 978	55 312 776
10-14	442 628	415 826	378 074	338 435	301 695
15-19	3 066 848	3 201 837	3 245 548	3 210 220	3 157 950
20-24	5 401 123	5 835 936	6 284 097	6 562 023	6 678 994
25-29	5 836 952	6 018 163	6 456 267	6 906 818	7 164 686
30-34	5 695 822	6 077 760	6 243 952	6 680 082	7 128 576
35-39	4 630 414	5 785 211	6 166 954	6 329 002	6 765 824
40-44	3 718 983	4 669 511	5 825 449	6 198 633	6 349 989
45-49	2 950 372	3 592 033	4 512 745	5 631 428	5 991 210
50-54	2 152 716	2 722 685	3 314 980	4 165 116	5 197 508
55-59	1 442 303	1 845 475	2 312 991	2 791 800	3 478 871
60-64	879 349	1 055 941	1 307 462	1 585 879	1 852 654
65-69	470 377	546 188	621 308	724 779	823 297
70-74	235 845	249 598	268 244	276 780	284 590
75-79	105 275	110 937	110 366	108 407	97 136
80 y más/and over	50 774	52 895	52 787	48 575	39 796
Hombres/Males					
Total	23 546 740	26 101 172	28 425 946	30 377 316	31 842 150
10-14	286 820	272 035	250 113	226 880	205 540
15-19	2 009 679	2 063 987	2 055 694	1 996 736	1 927 947
20-24	3 266 538	3 425 216	3 581 200	3 630 347	3 589 309
25-29	3 680 452	3 690 193	3 855 565	4 017 675	4 057 372
30-34	3 592 825	3 742 025	3 753 875	3 927 132	4 098 180
35-39	2 893 759	3 538 803	3 683 942	3 693 310	3 862 573
40-44	2 319 335	2 824 572	3 450 081	3 584 880	3 586 947
45-49	1 880 773	2 215 817	2 697 218	3 292 392	3 417 003
50-54	1 405 968	1 718 839	2 029 619	2 476 319	3 029 703
55-59	983 544	1 217 274	1 478 524	1 734 261	2 101 824
60-64	619 689	726 115	873 287	1 029 141	1 169 221
65-69	344 343	395 093	442 842	506 309	562 874
70-74	164 857	170 466	177 498	174 911	167 003
75-79	68 494	70 196	66 572	60 467	46 494
80 y más/and over	29 662	30 541	29 917	26 557	20 161
Mujeres/Females					
Total	13 533 042	16 078 825	18 675 276	21 180 662	23 470 625
10-14	155 807	143 791	127 960	111 555	96 155
15-19	1 057 170	1 137 850	1 189 853	1 213 484	1 230 003
20-24	2 134 585	2 410 720	2 702 897	2 931 676	3 089 685
25-29	2 156 501	2 327 971	2 600 702	2 889 144	3 107 313
30-34	2 102 997	2 335 735	2 490 077	2 752 950	3 030 396
35-39	1 736 655	2 246 408	2 483 012	2 635 692	2 903 251
40-44	1 399 648	1 844 939	2 375 369	2 613 753	2 763 042
45-49	1 069 599	1 376 216	1 815 527	2 339 036	2 574 207
50-54	746 748	1 003 846	1 285 361	1 688 797	2 167 804
55-59	458 760	628 201	834 466	1 057 539	1 377 048
60-64	259 659	329 826	434 174	556 738	683 432
65-69	126 033	151 095	178 466	218 470	260 424
70-74	70 988	79 132	90 746	101 868	117 587
75-79	36 780	40 742	43 795	47 940	50 642
80 y más/and over	21 112	22 355	22 871	22 018	19 635

Cuadro 28c/Table 28c
**MÉXICO: PROYECCIÓN DE LA POBLACIÓN ECONÓMICAMENTE ACTIVA RURAL
 SEGÚN SEXO Y GRUPOS QUINQUENALES DE EDAD**
**MEXICO: PROJECTION OF THE RURAL ECONOMICALLY ACTIVE POPULATION
 BY SEX AND QUINQUENNIAL AGE GROUPS**
 (Período/Period 1980-2025)

Sexo y grupos de edad/ Sex and age groups	Población / Population				
	1980	1985	1990	1995	2000
Ambos sexos/ Both sexes					
Total	7 046 832	7 577 193	8 030 872	8 393 936	8 650 985
10-14	723 634	820 535	814 836	692 791	610 509
15-19	1 186 753	1 327 115	1 468 742	1 346 646	1 196 052
20-24	1 087 271	1 142 887	1 226 935	1 352 015	1 284 660
25-29	842 780	903 706	930 644	1 036 887	1 156 637
30-34	665 066	714 645	750 134	811 779	910 243
35-39	556 869	581 421	624 484	701 977	764 418
40-44	459 673	490 126	515 647	591 486	668 331
45-49	397 438	413 886	448 397	498 707	573 531
50-54	328 671	351 567	368 789	415 017	461 598
55-59	268 637	279 120	300 339	323 349	361 861
60-64	186 498	222 392	232 640	252 993	268 796
65-69	144 908	141 609	169 073	175 604	187 753
70-74	100 409	93 039	89 260	106 515	110 648
75-79	57 315	54 380	50 527	49 539	58 932
80 y más/and over	40 908	40 765	40 426	38 631	37 016
Hombres/Males					
Total	5 856 408	6 157 721	6 387 402	6 542 236	6 615 651
10-14	600 981	669 486	654 320	556 263	490 271
15-19	903 579	986 655	1 070 777	977 572	864 857
20-24	855 511	872 342	908 217	977 160	906 020
25-29	697 834	723 001	719 844	777 284	845 992
30-34	564 149	589 719	602 245	630 149	684 130
35-39	480 617	491 557	516 005	558 664	587 388
40-44	402 569	421 560	435 101	479 776	522 034
45-49	349 999	359 804	384 641	412 960	457 987
50-54	290 442	308 409	320 610	349 922	377 569
55-59	238 717	246 777	264 073	277 681	303 607
60-64	166 477	197 376	205 532	220 887	231 561
65-69	129 974	126 226	149 756	155 067	165 190
70-74	90 001	82 847	78 885	93 971	97 560
75-79	50 568	47 499	43 679	42 789	50 856
80 y más/and over	34 990	34 464	33 717	32 092	30 629
Mujeres/Females					
Total	1 190 424	1 419 473	1 643 470	1 851 700	2 035 333
10-14	122 653	151 049	160 515	136 528	120 237
15-19	283 175	340 460	397 965	369 074	331 194
20-24	231 761	270 545	318 718	374 855	378 640
25-29	144 945	180 705	210 801	259 603	310 645
30-34	100 917	124 926	147 889	181 630	226 112
35-39	76 251	89 864	108 479	143 313	177 030
40-44	57 104	68 566	80 546	111 710	146 298
45-49	47 439	54 082	63 756	85 748	115 544
50-54	38 229	43 157	48 179	65 095	84 028
55-59	29 921	32 343	36 266	45 668	58 254
60-64	20 021	25 017	27 108	32 106	37 235
65-69	14 934	15 383	19 317	20 537	22 564
70-74	10 409	10 192	10 375	12 544	13 088
75-79	6 748	6 881	6 848	6 750	8 076
80 y más/and over	5 918	6 301	6 709	6 540	6 387

Cuadro 28c (conclusión)/Table 28c (concluded)
MÉXICO: PROYECCIÓN DE LA POBLACIÓN ECONÓMICAMENTE ACTIVA RURAL
SEGÚN SEXO Y GRUPOS QUINQUENALES DE EDAD
MEXICO: PROJECTION OF THE RURAL ECONOMICALLY ACTIVE POPULATION
BY SEX AND QUINQUENNIAL AGE GROUPS
(Período/Period 1980-2025)

Sexo y grupos de edad/ Sex and age groups	Población / Population				
	2005	2010	2015	2020	2025
Ambos sexos/ Both sexes					
Total	8 853 792	9 018 258	9 123 458	9 156 550	9 116 999
10-14	536 943	459 422	384 132	319 600	267 952
15-19	1 108 756	1 032 048	939 332	840 573	754 113
20-24	1 182 913	1 140 185	1 103 496	1 043 651	970 140
25-29	1 109 329	1 031 404	1 004 909	983 368	940 205
30-34	1 023 385	988 264	924 924	907 988	895 769
35-39	864 107	980 075	953 821	899 896	891 269
40-44	732 479	834 331	953 173	934 343	888 347
45-49	650 633	716 581	820 423	942 556	929 439
50-54	531 929	605 312	668 811	768 778	887 445
55-59	401 033	461 167	523 868	578 309	664 760
60-64	297 440	326 361	371 599	418 296	457 975
65-69	196 288	213 818	230 755	258 284	285 705
70-74	118 446	124 022	135 213	146 009	163 420
75-79	61 009	65 062	67 768	73 405	78 612
80 y más/and over	39 103	40 206	41 234	41 493	41 846
Hombres/Males					
Total	6 646 365	6 646 771	6 604 757	6 519 227	6 392 902
10-14	431 224	368 908	308 382	256 518	214 992
15-19	798 862	740 772	671 191	597 898	533 914
20-24	814 765	768 047	727 088	672 494	611 537
25-29	791 153	717 987	683 796	654 430	611 842
30-34	749 790	705 437	643 761	617 266	595 087
35-39	642 106	709 351	671 875	617 578	596 967
40-44	552 441	608 644	677 507	646 609	599 154
45-49	501 949	535 564	594 886	668 015	643 176
50-54	421 590	465 694	500 682	560 790	635 230
55-59	328 694	368 693	409 057	441 964	497 670
60-64	252 788	273 496	306 500	339 881	367 063
65-69	171 775	186 068	199 547	221 604	243 333
70-74	104 307	108 908	118 368	127 363	141 840
75-79	52 673	56 159	58 370	63 080	67 363
80 y más/and over	32 249	33 044	33 746	33 738	33 734
Mujeres/Females					
Total	2 207 427	2 371 486	2 518 700	2 637 323	2 724 097
10-14	105 718	90 514	75 750	63 081	52 960
15-19	309 894	291 276	268 141	242 675	220 199
20-24	368 148	372 138	376 407	371 158	358 603
25-29	318 176	313 417	321 113	328 939	328 363
30-34	273 595	282 827	281 163	290 722	300 682
35-39	222 001	270 724	281 946	282 318	294 302
40-44	180 038	225 687	275 666	287 734	289 193
45-49	148 684	181 017	225 537	274 541	286 264
50-54	110 339	139 618	168 129	207 988	252 215
55-59	72 338	92 474	114 811	136 345	167 090
60-64	44 652	52 865	65 100	78 416	90 912
65-69	24 513	27 750	31 207	36 680	42 372
70-74	14 139	15 114	16 845	18 646	21 580
75-79	8 336	8 903	9 398	10 325	11 249
80 y más/and over	6 855	7 162	7 488	7 755	8 112

Cuadro 28d / Table 28d
**MÉXICO: PROYECCIÓN DE LA TASA DE ACTIVIDAD TOTAL
 SEGÚN SEXO Y GRUPOS QUINQUENALES DE EDAD**
**MEXICO: PROJECTION OF THE TOTAL ACTIVITY RATE ACCORDING TO
 SEX AND QUINQUENNIAL AGE GROUPS**
 (Período/Period 1980-2025)

Sexo y grupos de edad / Sex and age groups	Tasas de actividad / Activity rates									
	1980	1985	1990	1995	2000	2005	2010	2015	2020	2025
Ambos sexos/ Both sexes										
Totala	47.77	47.91	48.88	51.08	52.96	54.49	55.89	57.15	58.08	58.51
10-14	12.67	12.48	12.29	11.12	10.03	9.02	8.08	7.21	6.40	5.64
15-19	44.67	43.32	41.86	41.30	40.79	40.34	39.93	39.55	39.20	38.89
20-24	61.11	61.36	61.48	63.70	65.87	68.05	70.24	72.43	74.60	76.78
25-29	64.06	65.12	66.18	68.27	70.64	72.88	75.08	77.27	79.41	81.51
30-34	64.02	65.33	66.67	68.80	70.94	73.33	75.57	77.76	79.94	82.06
35-39	63.43	64.80	66.01	68.11	70.33	72.55	74.98	77.27	79.50	81.71
40-44	62.59	64.03	65.41	67.41	69.52	71.72	73.91	76.29	78.52	80.70
45-49	60.92	61.85	62.75	64.81	66.74	68.77	70.89	73.01	75.31	77.47
50-54	58.15	58.27	58.14	60.00	61.82	63.54	65.36	67.27	69.19	71.30
55-59	54.41	53.62	52.70	53.76	54.82	55.84	56.76	57.77	58.89	60.01
60-64	50.40	48.40	46.48	46.11	45.53	44.93	44.29	43.55	42.90	42.32
65-69	44.53	41.72	38.86	37.20	35.43	33.47	31.51	29.51	27.45	25.46
70-74	36.96	33.60	30.17	28.01	25.85	23.58	21.19	18.78	16.35	13.89
75-79	28.54	25.14	21.77	19.87	17.92	16.00	14.03	12.00	9.97	7.95
80 y más /and over	18.30	15.70	13.05	11.57	10.14	8.75	7.41	6.10	4.80	3.53
Hombres/Males										
Totala	71.34	70.69	71.34	72.43	73.03	73.15	73.10	72.91	72.38	71.31
10-14	19.04	18.46	17.91	16.11	14.47	12.97	11.61	10.36	9.21	8.15
15-19	59.89	59.13	58.31	56.66	55.08	53.58	52.14	50.76	49.44	48.17
20-24	86.87	86.12	85.30	85.03	84.78	84.55	84.35	84.18	84.01	83.87
25-29	95.55	95.58	95.59	95.41	95.21	94.99	94.75	94.50	94.24	93.98
30-34	96.50	96.72	96.94	96.93	96.90	96.86	96.80	96.74	96.66	96.57
35-39	96.72	96.80	96.89	96.87	96.84	96.79	96.73	96.65	96.57	96.47
40-44	96.59	96.64	96.70	96.58	96.44	96.28	96.10	95.91	95.70	95.47
45-49	96.13	95.93	95.73	95.53	95.31	95.06	94.78	94.49	94.18	93.85
50-54	93.61	92.34	91.01	90.84	90.66	90.48	90.30	90.12	89.93	89.75
55-59	90.07	87.77	85.39	84.66	83.92	83.18	82.44	81.70	80.96	80.23
60-64	85.15	81.29	77.32	75.01	72.66	70.28	67.89	65.49	63.09	60.69
65-69	77.11	71.85	66.50	62.86	59.17	55.46	51.74	48.02	44.30	40.59
70-74	64.33	58.14	51.93	47.76	43.48	39.14	34.75	30.32	25.88	21.43
75-79	48.74	42.93	37.09	33.56	29.98	26.37	22.74	19.10	15.47	11.84
80 y más /and over	30.82	26.48	22.09	19.54	17.06	14.67	12.35	10.11	7.92	5.79
Mujeres/Females										
Totala	24.63	25.69	27.11	30.48	33.65	36.59	39.41	42.10	44.47	46.36
10-14	6.14	6.35	6.51	5.96	5.43	4.91	4.42	3.94	3.47	3.01
15-19	29.28	27.43	25.21	25.68	26.20	26.76	27.35	27.98	28.63	29.31
20-24	35.58	37.06	38.31	42.71	47.15	51.62	56.10	60.60	65.10	69.61
25-29	33.09	35.61	37.92	42.38	46.84	51.30	55.76	60.21	64.64	69.07
30-34	31.94	34.93	37.81	42.15	46.48	50.79	55.06	59.31	63.53	67.72
35-39	30.63	33.62	36.55	41.05	45.53	49.96	54.36	58.72	63.04	67.34
40-44	29.30	32.34	35.36	39.94	44.49	48.99	53.45	57.86	62.24	66.57
45-49	26.72	28.97	31.20	35.70	40.18	44.63	49.04	53.42	57.77	62.09
50-54	24.45	25.73	26.97	30.95	34.92	38.86	42.78	46.67	50.54	54.38
55-59	21.55	21.88	22.14	25.04	27.94	30.82	33.68	36.51	39.34	42.14
60-64	19.26	18.96	18.56	19.76	20.94	22.09	23.21	24.31	25.38	26.44
65-69	16.32	15.67	14.92	14.72	14.47	14.19	13.87	13.53	13.16	12.78
70-74	14.27	13.24	12.12	11.60	11.04	10.45	9.82	9.17	8.50	7.80
75-79	12.42	11.10	9.67	9.07	8.44	7.78	7.10	6.40	5.69	4.96
80 y más /and over	8.87	7.73	6.50	5.89	5.26	4.63	3.98	3.33	2.67	2.01

^a Tasas refinadas de actividad./Refined activity rates.

Cuadro 28e/ Table 28e
**MÉXICO: PROYECCIÓN DE LA TASA DE ACTIVIDAD URBANA
 SEGÚN SEXO Y GRUPOS QUINQUENALES DE EDAD**
**MEXICO: PROJECTION OF THE URBAN ACTIVITY RATE ACCORDING TO
 SEX AND QUINQUENNIAL AGE GROUPS**
 (Período/Period 1980-2025)

Sexo y grupos de edad/ Sex and age groups	Tasas de actividad / Activity rates									
	1980	1985	1990	1995	2000	2005	2010	2015	2020	2025
Ambos sexos/ Both sexes										
Total^a	48.33	48.18	48.99	51.50	53.60	55.24	56.69	57.96	58.87	59.25
10-14	7.23	6.97	6.72	6.28	5.85	5.41	4.97	4.54	4.10	3.66
15-19	42.30	39.86	37.50	37.47	37.43	37.38	37.31	37.23	37.15	37.07
20-24	62.22	61.85	61.48	63.90	66.23	68.53	70.83	73.09	75.34	77.58
25-29	67.09	67.56	68.11	70.12	72.39	74.53	76.64	78.74	80.81	82.85
30-34	67.42	68.32	69.27	71.22	73.20	75.40	77.49	79.55	81.61	83.63
35-39	66.98	68.09	69.05	70.93	72.92	74.94	77.17	79.29	81.38	83.45
40-44	66.20	67.51	68.76	70.50	72.35	74.31	76.29	78.46	80.51	82.54
45-49	63.93	64.78	65.60	67.46	69.20	71.05	73.00	74.97	77.12	79.16
50-54	60.09	59.99	59.68	61.49	63.26	64.92	66.68	68.53	70.39	72.43
55-59	55.35	54.17	52.92	54.00	55.07	56.09	57.02	58.03	59.13	60.25
60-64	50.04	47.51	45.12	44.70	44.10	43.47	42.81	42.08	41.42	40.83
65-69	42.93	39.62	36.33	34.62	32.82	30.86	28.90	26.91	24.88	22.90
70-74	34.97	31.33	27.67	25.33	23.01	20.63	18.16	15.69	13.21	10.74
75-79	26.72	22.93	19.21	17.27	15.31	13.37	11.39	9.38	7.37	5.37
80 y más/and over	15.74	12.80	9.88	8.76	7.65	6.54	5.44	4.33	3.22	2.11
Hombres/Males										
Total^a	69.13	68.62	69.51	71.02	71.96	72.27	72.35	72.24	71.75	70.68
10-14	9.20	8.80	8.40	7.90	7.40	6.90	6.40	5.90	5.40	4.90
15-19	53.30	52.45	51.60	50.63	49.65	48.68	47.70	46.73	45.75	44.78
20-24	85.25	84.38	83.50	83.45	83.40	83.35	83.30	83.25	83.20	83.15
25-29	96.70	96.55	96.40	96.08	95.75	95.43	95.10	94.78	94.45	94.13
30-34	97.75	97.88	98.00	97.86	97.73	97.59	97.45	97.31	97.18	97.04
35-39	98.00	98.00	98.00	97.85	97.70	97.55	97.40	97.25	97.10	96.95
40-44	98.00	98.00	98.00	97.70	97.40	97.10	96.80	96.50	96.20	95.90
45-49	97.50	97.25	97.00	96.59	96.18	95.76	95.35	94.94	94.53	94.11
50-54	93.80	92.20	90.60	90.41	90.23	90.04	89.85	89.66	89.48	89.29
55-59	89.40	86.60	83.80	83.09	82.38	81.66	80.95	80.24	79.53	78.81
60-64	82.85	78.28	73.70	71.29	68.88	66.46	64.05	61.64	59.23	56.81
65-69	73.10	67.15	61.20	57.50	53.80	50.10	46.40	42.70	39.00	35.30
70-74	59.30	52.95	46.60	42.03	37.45	32.88	28.30	23.73	19.15	14.58
75-79	43.80	37.70	31.60	27.96	24.33	20.69	17.05	13.41	9.78	6.14
80 y más/and over	24.60	19.90	15.20	13.43	11.65	9.88	8.10	6.33	4.55	2.78
Mujeres/Females										
Total^a	28.58	28.78	29.54	33.02	36.26	39.18	41.95	44.56	46.82	48.59
10-14	5.25	5.13	5.00	4.63	4.25	3.88	3.50	3.13	2.75	2.38
15-19	31.50	27.50	23.50	24.31	25.13	25.94	26.75	27.56	28.38	29.19
20-24	39.90	40.10	40.30	44.83	49.35	53.88	58.40	62.93	67.45	71.98
25-29	38.60	39.90	41.20	45.55	49.90	54.25	58.60	62.95	67.30	71.65
30-34	38.10	40.15	42.20	46.24	50.28	54.31	58.35	62.39	66.43	70.46
35-39	37.20	39.50	41.80	45.89	49.98	54.06	58.15	62.24	66.33	70.41
40-44	36.10	38.65	41.20	45.30	49.40	53.50	57.60	61.70	65.80	69.90
45-49	32.75	34.63	36.50	40.63	44.75	48.88	53.00	57.13	61.25	65.38
50-54	29.75	30.63	31.50	35.19	38.88	42.56	46.25	49.94	53.63	57.31
55-59	26.00	25.75	25.50	28.19	30.88	33.56	36.25	38.94	41.63	44.31
60-64	23.00	22.00	21.00	21.94	22.88	23.81	24.75	25.69	26.63	27.56
65-69	19.30	17.95	16.60	16.09	15.58	15.06	14.55	14.04	13.53	13.01
70-74	17.00	15.25	13.50	12.69	11.88	11.06	10.25	9.44	8.63	7.81
75-79	14.75	12.63	10.50	9.69	8.88	8.06	7.25	6.44	5.63	4.81
80 y más/and over	10.00	8.25	6.50	5.81	5.12	4.44	3.75	3.06	2.37	1.69

^a Tasas refinadas de actividad./Refined activity rates.

Cuadro 28f/Table 28f
**MÉXICO: PROYECCIÓN DE LA TASA DE ACTIVIDAD RURAL
 SEGÚN SEXO Y GRUPOS QUINQUENALES DE EDAD**
**MEXICO: PROJECTION OF THE RURAL ACTIVITY RATE ACCORDING TO
 SEX AND QUINQUENNIAL AGE GROUPS**
 (Período/Period 1980-2025)

Sexo y grupos de edad/ Sex and age groups	Tasas de actividad / Activity rates									
	1980	1985	1990	1995	2000	2005	2010	2015	2020	2025
Ambos sexos/ Both sexes										
Total^a	46.61	47.26	48.59	49.80	50.73	51.55	52.43	53.30	53.99	54.34
10-14	22.25	23.24	24.25	22.84	21.44	20.03	18.62	17.20	15.79	14.38
15-19	49.55	51.51	53.62	52.95	52.30	51.66	51.01	50.34	49.68	49.01
20-24	58.61	60.03	61.46	63.00	64.47	65.93	67.41	68.86	70.28	71.69
25-29	57.13	58.44	59.86	61.47	63.44	65.29	67.13	68.98	70.80	72.58
30-34	56.28	57.11	58.03	59.71	61.47	63.58	65.57	67.52	69.48	71.40
35-39	55.59	56.14	56.50	58.17	60.03	61.96	64.23	66.34	68.43	70.51
40-44	54.90	55.27	55.56	57.17	58.96	60.93	62.95	65.28	67.46	69.60
45-49	54.76	54.93	55.06	56.73	58.30	60.02	61.90	63.82	66.03	68.09
50-54	54.28	54.35	54.17	55.66	57.14	58.50	60.01	61.66	63.34	65.32
55-59	52.58	52.41	52.17	53.09	54.03	54.95	55.74	56.67	57.73	58.82
60-64	51.09	50.31	49.74	49.92	49.89	49.87	49.83	49.65	49.59	49.66
65-69	47.51	46.07	44.67	43.89	43.04	41.98	40.94	39.86	38.67	37.59
70-74	40.58	38.20	35.81	34.80	33.92	32.98	31.89	30.79	29.67	28.47
75-79	31.79	29.56	27.42	26.32	25.22	24.21	23.16	21.99	20.84	19.66
80 y más/and over	22.77	21.37	19.97	18.49	17.03	15.61	14.21	12.80	11.38	9.95
Hombres/Males										
Total^a	75.64	75.37	76.14	76.64	76.65	76.42	76.21	75.96	75.48	74.61
10-14	36.00	37.00	38.00	35.75	33.50	31.25	29.00	26.75	24.50	22.25
15-19	72.90	74.35	75.80	74.45	73.10	71.75	70.40	69.05	67.70	66.35
20-24	90.40	90.60	90.80	90.45	90.10	89.75	89.40	89.05	88.70	88.35
25-29	93.00	93.00	93.00	93.00	93.00	93.00	93.00	93.00	93.00	93.00
30-34	93.75	93.63	93.50	93.50	93.50	93.50	93.50	93.50	93.50	93.50
35-39	94.00	93.75	93.50	93.50	93.50	93.50	93.50	93.50	93.50	93.50
40-44	93.75	93.38	93.00	93.00	93.00	93.00	93.00	93.00	93.00	93.00
45-49	93.50	93.00	92.50	92.50	92.50	92.50	92.50	92.50	92.50	92.50
50-54	93.25	92.63	92.00	92.00	92.00	92.00	92.00	92.00	92.00	92.00
55-59	91.25	90.13	89.00	88.69	88.38	88.06	87.75	87.44	87.13	86.81
60-64	89.00	87.00	85.00	83.94	82.88	81.81	80.75	79.69	78.63	77.56
65-69	83.50	80.25	77.00	74.88	72.75	70.63	68.50	66.38	64.25	62.13
70-74	72.00	67.00	62.00	60.00	58.00	56.00	54.00	52.00	50.00	48.00
75-79	56.00	51.50	47.00	45.00	43.00	41.00	39.00	37.00	35.00	33.00
80 y más/and over	39.50	36.75	34.00	31.50	29.00	26.50	24.00	21.50	19.00	16.50
Mujeres/Females										
Total^a	16.14	18.05	20.19	22.26	24.17	26.04	27.97	29.91	31.69	33.19
10-14	7.75	8.78	9.80	9.24	8.69	8.13	7.57	7.01	6.46	5.90
15-19	24.50	27.25	30.00	30.00	30.00	30.00	30.00	30.00	30.00	30.00
20-24	25.50	28.75	32.00	35.18	38.36	41.54	44.71	47.89	51.07	54.25
25-29	20.00	23.50	27.00	30.50	34.00	37.50	41.00	44.50	48.00	51.50
30-34	17.40	20.10	22.80	26.49	30.19	33.88	37.57	41.26	44.96	48.65
35-39	15.55	17.58	19.60	23.52	27.44	31.36	35.29	39.21	43.13	47.05
40-44	14.00	15.75	17.50	21.54	25.57	29.61	33.64	37.68	41.71	45.75
45-49	13.50	14.75	16.00	19.82	23.64	27.46	31.29	35.11	38.93	42.75
50-54	13.00	13.75	14.50	17.82	21.14	24.46	27.79	31.11	34.43	37.75
55-59	12.00	12.50	13.00	15.43	17.86	20.29	22.71	25.14	27.57	30.00
60-64	11.25	11.63	12.00	13.18	14.36	15.54	16.71	17.89	19.07	20.25
65-69	10.00	10.25	10.50	10.64	10.79	10.93	11.07	11.21	11.36	11.50
70-74	8.50	8.50	8.50	8.39	8.29	8.18	8.07	7.96	7.86	7.75
75-79	7.50	7.50	7.50	7.25	7.00	6.75	6.50	6.25	6.00	5.75
80 y más/and over	6.50	6.50	6.50	6.11	5.71	5.32	4.93	4.54	4.14	3.75

^a Tasas refinadas de actividad./Refined activity rates.

Cuadro 28g/Table 28g
**MÉXICO: INDICADORES DEMOGRÁFICOS DE LA POBLACIÓN
ECONÓMICAMENTE ACTIVA TOTAL, URBANA Y RURAL**
**MEXICO: DEMOGRAPHIC INDICATORS OF THE TOTAL URBAN AND
RURAL ECONOMICALLY ACTIVE POPULATION**
(Período/Period 1980-2025)

Indicadores demográficos/ Demographic Indicators	Años / Years									
	1980	1985	1990	1995	2000	2005	2010	2015	2020	2025
POBLACIÓN TOTAL/ TOTAL POPULATION										
Tasa bruta de actividad (por cien)/ Gross activity rate (per cent)										
Ambos sexos/Both sexes	32.55	34.26	36.24	38.77	41.09	43.27	45.35	47.18	48.58	49.47
Hombres/Males	48.24	50.13	52.42	54.46	56.15	57.58	58.82	59.71	60.07	59.83
Mujeres/Females	16.92	18.53	20.28	23.34	26.35	29.31	32.24	35.03	37.48	39.48
Tasa refinada de actividad (por cien)/ Refined activity rate (per cent)										
Ambos sexos/Both sexes	47.77	47.91	48.88	51.08	52.96	54.49	55.89	57.15	58.08	58.51
Hombres/Males	71.34	70.69	71.34	72.43	73.03	73.15	73.10	72.91	72.38	71.31
Mujeres/Females	24.63	25.69	27.11	30.48	33.65	36.59	39.41	42.10	44.47	46.36
Número bruto de años de vida activa/ Gross years of active life										
Ambos sexos/Both sexes	36.24	35.74	35.19	35.50	35.82	36.14	36.46	36.79	37.12	37.46
Hombres/Males	56.86	55.31	53.74	52.67	51.60	50.53	49.47	48.42	47.38	46.34
Mujeres/Females	16.99	17.53	17.99	19.63	21.27	22.89	24.50	26.10	27.69	29.26
POBLACIÓN URBANA/ URBAN POPULATION										
Tasa bruta de actividad (por cien)/ Gross activity rate (per cent)										
Ambos sexos/Both sexes	33.77	35.31	37.22	39.92	42.35	44.54	46.59	48.37	49.71	50.51
Hombres/Males	47.71	49.71	52.22	54.44	56.24	57.69	58.90	59.74	60.05	59.74
Mujeres/Females	20.21	21.33	22.69	25.87	28.94	31.90	34.79	37.50	39.86	41.76
Tasa refinada de actividad (por cien)/ Refined activity rate (per cent)										
Ambos sexos/Both sexes	48.33	48.18	48.99	51.50	53.60	55.24	56.69	57.96	58.87	59.25
Hombres/Males	69.13	68.62	69.51	71.02	71.96	72.27	72.35	72.24	71.75	70.68
Mujeres/Females	28.58	28.78	29.54	33.02	36.26	39.18	41.95	44.56	46.82	48.59
Número bruto de años de vida activa/ Gross years of active life										
Ambos sexos/Both sexes	36.46	35.67	34.86	35.20	35.54	35.87	36.21	36.54	36.88	37.23
Hombres/Males	55.13	53.40	51.68	50.69	49.70	48.70	47.71	46.72	45.73	44.73
Mujeres/Females	19.96	19.90	19.84	21.35	22.85	24.36	25.87	27.38	28.88	30.39
POBLACIÓN RURAL/ RURAL POPULATION										
Tasa bruta de actividad (por cien)/ Gross activity rate (per cent)										
Ambos sexos/Both sexes	30.24	31.97	33.80	35.49	37.03	38.66	40.33	41.85	43.09	43.96
Hombres/Males	49.20	51.01	52.90	54.52	55.85	57.20	58.53	59.56	60.17	60.30
Mujeres/Females	10.44	12.21	14.06	15.89	17.68	19.56	21.55	23.52	25.32	26.87
Tasa refinada de actividad (por cien)/ Refined activity rate (per cent)										
Ambos sexos/Both sexes	46.61	47.26	48.59	49.80	50.73	51.55	52.43	53.30	53.99	54.34
Hombres/Males	75.64	75.37	76.14	76.64	76.65	76.42	76.21	75.96	75.48	74.61
Mujeres/Females	16.14	18.05	20.19	22.26	24.17	26.04	27.97	29.91	31.69	33.19
Número bruto de años de vida activa/ Gross years of active life										
Ambos sexos/Both sexes	35.48	35.45	35.42	35.71	36.03	36.38	36.73	37.09	37.46	37.84
Hombres/Males	59.59	58.70	57.81	57.11	56.41	55.71	55.02	54.32	53.62	52.92
Mujeres/Females	10.35	11.35	12.36	13.76	15.15	16.55	17.94	19.34	20.73	22.13

Cuadro 29a/Table 29a
**NICARAGUA: PROYECCIÓN DE LA POBLACIÓN ECONÓMICAMENTE ACTIVA TOTAL
 SEGÚN SEXO Y GRUPOS QUINQUENALES DE EDAD**
**NICARAGUA: PROJECTION OF THE TOTAL ECONOMICALLY ACTIVE POPULATION
 BY SEX AND QUINQUENNIAL AGE GROUPS**
 (Período/Period 1980-2025)

Sexo y grupos de edad/ Sex and age groups	Población / Population				
	1980	1985	1990	1995	2000
Ambos sexos/ Both sexes					
Total	890 306	1 081 037	1 238 066	1 509 835	1 811 925
10-14	49 427	67 677	68 392	71 922	67 354
15-19	121 017	141 212	162 413	188 030	215 971
20-24	146 820	171 538	202 285	255 730	308 847
25-29	136 595	163 958	188 728	232 508	288 296
30-34	105 099	140 445	158 080	193 348	235 957
35-39	82 817	103 829	129 906	158 871	193 521
40-44	69 312	80 660	94 849	128 683	156 147
45-49	56 302	66 605	71 849	91 956	123 068
50-54	44 983	51 878	56 920	66 967	83 700
55-59	32 581	38 392	42 208	49 538	56 271
60-64	21 053	26 133	29 865	33 484	38 685
65-69	13 205	15 615	18 688	21 951	24 146
70-74	7 056	8 265	9 181	11 523	13 264
75-79	3 004	3 521	3 479	4 052	5 089
80 y más/and over	1 035	1 309	1 223	1 274	1 609
Hombres/Males					
Total	638 660	739 670	832 857	995 580	1 170 554
10-14	39 054	53 975	51 418	52 056	48 547
15-19	88 376	100 567	115 541	134 554	151 586
20-24	102 623	113 499	133 695	168 088	197 769
25-29	95 029	106 982	122 240	148 452	181 222
30-34	73 610	91 839	101 559	121 566	145 705
35-39	58 326	68 663	83 317	98 657	118 088
40-44	49 209	54 061	61 618	80 204	95 259
45-49	39 992	45 035	47 695	58 342	76 212
50-54	32 518	35 843	39 376	44 371	54 455
55-59	24 585	27 778	30 001	35 108	39 343
60-64	16 301	19 479	21 767	24 730	28 618
65-69	10 326	11 866	14 100	16 666	18 535
70-74	5 580	6 387	7 136	8 989	10 390
75-79	2 371	2 719	2 586	2 987	3 774
80 y más/and over	760	975	808	810	1 052
Mujeres/Females					
Total	251 646	341 367	405 208	514 256	641 371
10-14	10 373	13 702	16 974	19 866	18 807
15-19	32 641	40 645	46 872	53 476	64 385
20-24	44 197	58 039	68 589	87 642	111 078
25-29	41 567	56 976	66 488	84 055	107 074
30-34	31 489	48 606	56 521	71 782	90 252
35-39	24 491	35 166	46 589	60 214	75 434
40-44	20 103	26 599	33 232	48 479	60 888
45-49	16 310	21 569	24 154	33 614	46 857
50-54	12 464	16 035	17 544	22 596	29 245
55-59	7 996	10 614	12 207	14 430	16 928
60-64	4 752	6 654	8 097	8 754	10 067
65-69	2 879	3 748	4 587	5 284	5 611
70-74	1 475	1 878	2 045	2 534	2 874
75-79	633	801	893	1 065	1 315
80 y más/and over	275	334	415	464	557

Cuadro 29a (conclusión)/Table 29a (concluded)
**NICARAGUA: PROYECCIÓN DE LA POBLACIÓN ECONÓMICAMENTE ACTIVA TOTAL
 SEGÚN SEXO Y GRUPOS QUINQUENALES DE EDAD**
**NICARAGUA: PROJECTION OF THE TOTAL ECONOMICALLY ACTIVE POPULATION
 BY SEX AND QUINQUENNIAL AGE GROUPS**
 (Período/Period 1980-2025)

Sexo y grupos de edad/ Sex and age groups	Población / Population				
	2005	2010	2015	2020	2025
Ambos sexos/ Both sexes					
Total	2 158 577	2 539 691	2 943 374	3 356 945	3 756 765
10-14	65 222	62 911	57 011	49 571	41 759
15-19	222 419	238 943	257 264	263 439	262 801
20-24	372 654	401 808	449 133	502 257	533 216
25-29	347 827	418 456	447 604	496 257	550 373
30-34	294 109	355 880	427 290	456 166	504 787
35-39	237 697	297 420	359 353	430 874	459 398
40-44	191 536	236 355	295 602	356 955	427 750
45-49	150 250	184 970	227 930	284 600	343 064
50-54	112 670	137 945	169 628	208 753	260 347
55-59	70 556	95 015	115 932	142 168	174 543
60-64	43 607	54 100	71 694	86 054	103 788
65-69	27 469	30 327	36 589	46 974	54 484
70-74	14 578	16 502	18 014	21 432	27 052
75-79	5 939	6 592	7 513	8 273	9 941
80 y más/and over	2 045	2 469	2 818	3 170	3 461
Hombres/Males					
Total	1 367 144	1 581 605	1 806 059	2 032 680	2 249 223
10-14	46 739	44 733	40 136	34 452	28 527
15-19	152 942	160 775	169 089	168 957	164 316
20-24	232 267	243 986	265 809	289 623	299 740
25-29	215 681	255 667	269 588	294 667	321 980
30-34	179 833	215 901	256 784	271 640	297 834
35-39	142 833	177 512	213 378	254 050	268 997
40-44	114 892	139 741	173 743	208 889	248 703
45-49	91 249	110 732	134 834	167 800	201 897
50-54	71 599	86 049	104 375	126 998	157 885
55-59	48 426	63 711	76 254	92 103	111 579
60-64	32 024	39 278	51 251	60 793	72 714
65-69	21 308	23 610	28 525	36 611	42 650
70-74	11 541	13 202	14 478	17 278	21 858
75-79	4 446	5 023	5 830	6 502	7 910
80 y más/and over	1 366	1 686	1 984	2 316	2 633
Mujeres/Females					
Total	791 433	958 085	1 137 316	1 324 265	1 507 542
10-14	18 483	18 178	16 875	15 119	13 232
15-19	69 477	78 168	88 175	94 482	98 484
20-24	140 388	157 822	183 324	212 634	233 476
25-29	132 146	162 789	178 016	201 590	228 393
30-34	114 276	139 979	170 507	184 527	206 953
35-39	94 864	119 908	145 975	176 824	190 402
40-44	76 644	96 614	121 858	148 066	179 046
45-49	59 001	74 238	93 096	116 800	141 166
50-54	41 071	51 896	65 253	81 754	102 462
55-59	22 129	31 304	39 678	50 064	62 964
60-64	11 583	14 822	20 442	25 262	31 074
65-69	6 161	6 717	8 064	10 363	11 834
70-74	3 037	3 300	3 537	4 154	5 194
75-79	1 493	1 569	1 683	1 772	2 032
80 y más/and over	679	783	834	854	829

Cuadro 29b/Table 29b
NICARAGUA: PROYECCIÓN DE LA POBLACIÓN ECONÓMICAMENTE ACTIVA URBANA
SEGÚN SEXO Y GRUPOS QUINQUENALES DE EDAD
NICARAGUA: PROJECTION OF THE URBAN ECONOMICALLY ACTIVE POPULATION
BY SEX AND QUINQUENNIAL AGE GROUPS
(Período/Period 1980-2025)

Sexo y grupos de edad/ Sex and age groups	Población / Population				
	1980	1985	1990	1995	2000
Ambos sexos/ Both sexes					
Total	473 940	606 116	722 606	915 392	1 140 461
10-14	11 835	16 397	18 631	21 284	20 994
15-19	56 420	71 029	82 165	96 086	116 258
20-24	83 426	104 115	127 344	166 010	206 755
25-29	80 506	103 109	123 405	156 756	198 827
30-34	61 407	87 344	102 102	128 931	161 162
35-39	47 077	62 185	80 203	101 165	126 606
40-44	38 663	47 138	56 848	79 607	99 430
45-49	31 230	38 600	42 742	56 989	78 441
50-54	24 559	29 417	33 204	41 051	52 679
55-59	17 134	20 746	23 810	28 790	33 776
60-64	10 522	13 243	16 277	18 855	22 394
65-69	6 321	7 402	9 726	12 070	13 612
70-74	3 164	3 585	4 309	5 720	6 791
75-79	1 268	1 380	1 402	1 634	2 158
80 y más/and over	409	425	440	444	578
Hombres/Males					
Total	297 086	369 962	439 179	549 617	675 267
10-14	7 966	11 652	12 949	14 744	14 499
15-19	36 985	48 528	54 844	64 354	76 268
20-24	51 908	63 596	78 760	103 084	125 513
25-29	49 750	61 211	73 417	92 544	116 451
30-34	37 937	51 288	59 408	73 832	91 429
35-39	29 054	36 604	46 476	57 191	70 902
40-44	23 884	27 836	33 256	45 058	55 481
45-49	19 034	22 581	25 157	32 110	43 520
50-54	15 050	17 259	20 084	23 709	30 191
55-59	11 095	12 821	14 723	18 118	21 147
60-64	6 976	8 359	10 129	12 232	14 738
65-69	4 209	4 731	6 201	7 877	9 156
70-74	2 133	2 339	2 804	3 747	4 547
75-79	853	894	785	860	1 195
80 y más/and over	251	263	186	157	230
Mujeres/Females					
Total	176 854	236 154	283 427	365 775	465 194
10-14	3 869	4 745	5 682	6 541	6 495
15-19	19 435	22 501	27 321	31 733	39 990
20-24	31 518	40 518	48 584	62 925	81 242
25-29	30 756	41 899	49 988	64 212	82 376
30-34	23 471	36 056	42 694	55 099	69 733
35-39	18 022	25 581	33 727	43 974	55 704
40-44	14 779	19 302	23 592	34 549	43 949
45-49	12 196	16 019	17 585	24 879	34 921
50-54	9 510	12 158	13 120	17 342	22 488
55-59	6 039	7 924	9 087	10 672	12 629
60-64	3 545	4 884	6 148	6 623	7 657
65-69	2 112	2 672	3 525	4 193	4 456
70-74	1 031	1 246	1 506	1 973	2 244
75-79	414	486	616	774	963
80 y más/and over	158	162	254	287	348

Cuadro 29b (conclusión)/Table 29b (concluded)
**NICARAGUA: PROYECCIÓN DE LA POBLACIÓN ECONÓMICAMENTE ACTIVA URBANA
 SEGÚN SEXO Y GRUPOS QUINQUENALES DE EDAD**
**NICARAGUA: PROJECTION OF THE URBAN ECONOMICALLY ACTIVE POPULATION
 BY SEX AND QUINQUENNIAL AGE GROUPS**
 (Período/Period 1980-2025)

Sexo y grupos de edad/ Sex and age groups	Población / Population				
	2005	2010	2015	2020	2025
Ambos sexos/ Both sexes					
Total	1 406 151	1 701 865	2 020 878	2 354 928	2 685 467
10-14	21 332	21 483	20 212	18 132	15 646
15-19	125 679	141 156	158 274	168 193	173 582
20-24	256 678	283 961	324 806	370 861	401 208
25-29	245 010	300 576	327 255	368 735	415 068
30-34	205 237	253 241	309 562	335 938	377 381
35-39	159 431	203 906	251 292	306 850	332 675
40-44	125 215	158 230	202 041	248 605	303 141
45-49	98 216	123 646	155 443	197 484	241 849
50-54	72 755	91 100	114 240	143 073	181 140
55-59	43 694	60 596	75 866	95 170	119 257
60-64	25 981	33 128	45 041	55 280	67 984
65-69	15 859	17 943	22 145	29 022	34 240
70-74	7 661	8 886	9 942	12 098	15 581
75-79	2 642	3 059	3 637	4 187	5 255
80 y más/and over	762	953	1 123	1 301	1 462
Hombres/Males					
Total	821 673	983 847	1 157 813	1 338 884	1 517 564
10-14	14 666	14 675	13 686	12 133	10 297
15-19	80 739	88 755	97 277	100 998	101 812
20-24	152 193	164 606	184 124	205 504	217 443
25-29	142 580	173 451	187 232	209 069	232 990
30-34	116 336	143 614	175 166	189 602	212 317
35-39	88 619	113 492	140 185	171 093	185 328
40-44	69 210	86 820	111 015	136 925	166 892
45-49	53 933	67 550	84 648	108 135	133 271
50-54	41 090	50 974	63 639	79 494	101 241
55-59	27 041	36 844	45 527	56 616	70 448
60-64	17 128	21 752	29 297	35 770	43 935
65-69	10 973	12 635	15 811	20 957	25 150
70-74	5 289	6 314	7 201	8 910	11 656
75-79	1 543	1 902	2 398	2 893	3 792
80 y más/and over	335	462	606	786	990
Mujeres/Females					
Total	584 478	718 017	863 065	1 016 044	1 167 903
10-14	6 665	6 808	6 526	5 999	5 349
15-19	44 941	52 401	60 997	67 194	71 770
20-24	104 485	119 355	140 682	165 357	183 765
25-29	102 430	127 125	140 023	159 666	182 078
30-34	88 901	109 627	134 396	146 337	165 064
35-39	70 812	90 414	111 107	135 758	147 346
40-44	56 005	71 410	91 026	111 681	136 250
45-49	44 283	56 096	70 795	89 349	108 578
50-54	31 665	40 126	50 601	63 579	79 898
55-59	16 653	23 752	30 338	38 554	48 808
60-64	8 853	11 376	15 744	19 510	24 049
65-69	4 886	5 308	6 334	8 065	9 089
70-74	2 373	2 572	2 740	3 187	3 924
75-79	1 100	1 157	1 238	1 294	1 463
80 y más/and over	427	491	517	514	471

Cuadro 29c/Table 29c
**NICARAGUA: PROYECCIÓN DE LA POBLACIÓN ECONÓMICAMENTE ACTIVA RURAL
 SEGÚN SEXO Y GRUPOS QUINQUENALES DE EDAD**
**NICARAGUA: PROJECTION OF THE RURAL ECONOMICALLY ACTIVE POPULATION
 BY SEX AND QUINQUENNIAL AGE GROUPS**
 (Período/Period 1980-2025)

Sexo y grupos de edad/ Sex and age groups	Población / Population				
	1980	1985	1990	1995	2000
Ambos sexos/ Both sexes					
Total	416 366	474 920	515 460	594 443	671 464
10-14	37 593	51 280	49 761	50 638	46 360
15-19	64 597	70 183	80 248	91 944	99 713
20-24	63 394	67 423	74 941	89 720	102 092
25-29	56 089	60 849	65 323	75 752	89 469
30-34	43 691	53 100	55 978	64 417	74 795
35-39	35 740	41 644	49 703	57 706	66 915
40-44	30 650	33 523	38 001	49 076	56 717
45-49	25 072	28 004	29 107	34 967	44 628
50-54	20 423	22 461	23 717	25 915	31 021
55-59	15 447	17 646	18 398	20 748	22 495
60-64	10 532	12 891	13 588	14 629	16 290
65-69	6 884	8 212	8 962	9 880	10 534
70-74	3 892	4 680	4 872	5 804	6 473
75-79	1 736	2 140	2 077	2 418	2 931
80 y más/and over	626	884	784	830	1 031
Hombres/Males					
Total	341 574	369 707	393 678	445 963	495 287
10-14	31 088	42 323	38 469	37 312	34 048
15-19	51 391	52 039	60 697	70 201	75 317
20-24	50 715	49 903	54 935	65 003	72 256
25-29	45 278	45 771	48 823	55 908	64 772
30-34	35 673	40 551	42 151	47 734	54 276
35-39	29 272	32 059	36 841	41 466	47 185
40-44	25 325	26 226	28 362	35 146	39 778
45-49	20 958	22 454	22 538	26 232	32 692
50-54	17 469	18 583	19 293	20 662	24 265
55-59	13 490	14 957	15 278	16 990	18 196
60-64	9 325	11 120	11 638	12 498	13 880
65-69	6 117	7 136	7 899	8 789	9 378
70-74	3 447	4 048	4 332	5 242	5 843
75-79	1 518	1 825	1 800	2 127	2 580
80 y más/and over	509	712	622	653	822
Mujeres/Females					
Total	74 793	105 213	121 782	148 480	176 177
10-14	6 505	8 957	11 292	13 326	12 312
15-19	13 206	18 144	19 551	21 743	24 395
20-24	12 679	17 520	20 006	24 717	29 836
25-29	10 811	15 078	16 500	19 844	24 698
30-34	8 019	12 550	13 827	16 683	20 519
35-39	6 468	9 584	12 862	16 240	19 730
40-44	5 325	7 297	9 639	13 930	16 939
45-49	4 114	5 550	6 569	8 735	11 936
50-54	2 954	3 877	4 424	5 254	6 757
55-59	1 958	2 689	3 120	3 758	4 299
60-64	1 207	1 770	1 950	2 131	2 410
65-69	767	1 077	1 063	1 091	1 156
70-74	445	633	540	561	630
75-79	219	315	277	291	352
80 y más/and over	117	172	161	177	209

Cuadro 29c (conclusión)/Table 29c (concluded)
**NICARAGUA: PROYECCIÓN DE LA POBLACIÓN ECONÓMICAMENTE ACTIVA RURAL
 SEGÚN SEXO Y GRUPOS QUINQUENALES DE EDAD**
**NICARAGUA: PROJECTION OF THE RURAL ECONOMICALLY ACTIVE POPULATION
 BY SEX AND QUINQUENNIAL AGE GROUPS**
 (Período/Period 1980-2025)

Sexo y grupos de edad/ Sex and age groups	Población / Population				
	2005	2010	2015	2020	2025
Ambos sexos/ Both sexes					
Total	752 426	837 826	922 496	1 002 017	1 071 297
10-14	43 890	41 428	36 799	31 439	26 113
15-19	96 740	97 787	98 989	95 246	89 219
20-24	115 977	117 847	124 327	131 396	132 009
25-29	102 817	117 880	120 349	127 522	135 305
30-34	88 872	102 639	117 728	120 228	127 406
35-39	78 266	93 513	108 060	124 024	126 724
40-44	66 321	78 125	93 561	108 350	124 608
45-49	52 034	61 324	72 487	87 116	101 215
50-54	39 914	46 845	55 388	65 680	79 207
55-59	26 862	34 419	40 066	46 998	55 286
60-64	17 626	20 972	26 653	30 775	35 803
65-69	11 610	12 384	14 444	17 952	20 244
70-74	6 917	7 616	8 073	9 335	11 472
75-79	3 297	3 533	3 877	4 087	4 686
80 y más/and over	1 283	1 516	1 695	1 870	2 000
Hombres/Males					
Total	545 471	597 758	648 245	693 796	731 659
10-14	32 073	30 057	26 450	22 319	18 230
15-19	72 203	72 020	71 812	67 959	62 505
20-24	80 073	79 380	81 685	84 119	82 297
25-29	73 101	82 216	82 356	85 598	88 990
30-34	63 497	72 287	81 617	82 038	85 517
35-39	54 213	64 020	73 193	82 957	83 668
40-44	45 682	52 920	62 728	71 964	81 812
45-49	37 316	43 182	50 186	59 665	68 626
50-54	30 509	35 075	40 736	47 505	56 644
55-59	21 386	26 867	30 726	35 488	41 130
60-64	14 896	17 526	21 955	25 023	28 779
65-69	10 335	10 975	12 714	15 654	17 500
70-74	6 252	6 888	7 276	8 368	10 202
75-79	2 903	3 121	3 432	3 609	4 117
80 y más/and over	1 031	1 224	1 378	1 530	1 642
Mujeres/Females					
Total	206 955	240 068	274 250	308 222	339 638
10-14	11 818	11 370	10 349	9 120	7 883
15-19	24 537	25 767	27 177	27 287	26 715
20-24	35 903	38 467	42 642	47 277	49 712
25-29	29 716	35 664	37 992	41 924	46 315
30-34	25 375	30 352	36 111	38 190	41 889
35-39	24 053	29 494	34 868	41 067	43 055
40-44	20 639	25 204	30 833	36 385	42 797
45-49	14 718	18 142	22 301	27 451	32 588
50-54	9 406	11 770	14 652	18 175	22 563
55-59	5 476	7 552	9 340	11 510	14 156
60-64	2 730	3 446	4 698	5 752	7 025
65-69	1 275	1 409	1 730	2 298	2 745
70-74	665	728	796	967	1 269
75-79	394	412	445	478	569
80 y más/and over	252	291	317	339	357

Cuadro 29d / Table 29d
**NICARAGUA: PROYECCIÓN DE LA TASA DE ACTIVIDAD TOTAL
 SEGÚN SEXO Y GRUPOS QUINQUENALES DE EDAD**
**NICARAGUA: PROJECTION OF THE TOTAL ACTIVITY RATE ACCORDING TO
 SEX AND QUINQUENNIAL AGE GROUPS**
 (Período/Period 1980-2025)

Sexo y grupos de edad / Sex and age groups	Tasas de actividad / Activity rates									
	1980	1985	1990	1995	2000	2005	2010	2015	2020	2025
Ambos sexos/ Both sexes										
Total^a	48.79	51.22	51.53	52.32	53.93	55.54	56.79	58.09	59.41	60.48
10-14	13.51	15.91	14.28	12.82	11.57	10.35	9.17	8.03	6.94	5.88
15-19	39.66	40.33	40.30	39.60	39.05	38.54	38.08	37.64	37.26	36.91
20-24	58.57	59.54	61.98	64.27	66.26	68.19	70.11	72.02	73.91	75.79
25-29	66.56	69.79	70.96	72.46	74.14	75.78	77.31	78.78	80.20	81.56
30-34	69.05	73.19	73.15	74.09	75.44	76.93	78.38	79.73	81.02	82.26
35-39	69.28	73.68	73.99	75.12	76.31	77.49	78.81	80.09	81.27	82.41
40-44	68.47	72.94	73.84	75.20	76.19	77.25	78.32	79.51	80.66	81.72
45-49	66.72	71.39	71.78	73.88	74.57	75.34	76.17	77.00	77.93	78.83
50-54	62.83	66.79	67.10	69.61	70.23	70.63	71.13	71.69	72.25	72.93
55-59	57.04	59.30	60.91	61.71	62.03	62.11	62.01	62.06	62.24	62.45
60-64	50.47	51.67	52.51	52.26	52.11	51.44	50.55	49.47	48.54	47.74
65-69	43.46	44.32	44.05	43.22	42.08	40.80	39.07	37.13	35.03	33.08
70-74	34.74	34.62	33.45	32.07	30.58	29.32	27.96	26.27	24.45	22.54
75-79	25.68	24.99	21.46	18.97	17.95	16.98	16.18	15.38	14.43	13.45
80 y más /and over	13.71	14.27	11.24	8.80	8.17	7.50	6.84	6.22	5.63	5.02
Hombres/Males										
Total^a	70.58	70.78	70.18	69.75	70.32	70.89	71.18	71.67	72.29	72.76
10-14	21.23	25.20	21.34	18.36	16.44	14.59	12.81	11.10	9.46	7.88
15-19	57.81	57.60	57.46	56.41	54.32	52.33	50.43	48.63	46.92	45.29
20-24	82.12	79.28	82.93	84.97	84.70	84.45	84.24	84.07	83.92	83.81
25-29	92.93	92.07	93.41	94.26	94.24	94.24	94.23	94.23	94.23	94.23
30-34	96.45	96.59	95.70	95.26	95.41	95.57	95.75	95.93	96.12	96.31
35-39	97.09	97.48	96.19	95.48	95.60	95.74	95.89	96.05	96.21	96.38
40-44	96.97	97.46	96.19	95.45	95.48	95.51	95.55	95.59	95.63	95.68
45-49	96.21	96.56	95.20	94.39	94.37	94.35	94.33	94.31	94.30	94.29
50-54	94.03	94.10	93.15	92.54	92.32	92.09	91.86	91.62	91.38	91.14
55-59	90.01	89.53	88.88	88.20	87.37	86.56	85.76	84.98	84.21	83.46
60-64	82.60	81.56	80.83	79.86	78.27	76.68	75.11	73.55	72.01	70.47
65-69	74.13	72.58	71.80	70.41	67.79	65.20	62.65	60.14	57.67	55.23
70-74	62.32	60.08	57.91	55.51	52.69	49.92	47.21	44.57	41.99	39.46
75-79	48.66	46.19	38.07	32.45	30.70	29.07	27.55	26.16	24.88	23.69
80 y más /and over	27.97	28.89	20.06	14.63	13.55	12.54	11.60	10.73	9.94	9.20
Mujeres/Females										
Total^a	27.36	32.04	33.33	35.27	37.84	40.42	42.58	44.66	46.65	48.32
10-14	5.70	6.49	7.13	7.16	6.55	5.96	5.40	4.85	4.32	3.80
15-19	21.44	23.16	23.21	22.63	23.50	24.40	25.32	26.26	27.23	28.21
20-24	35.16	40.04	41.53	43.80	47.76	51.72	55.68	59.63	63.57	67.51
25-29	40.37	47.98	49.21	51.45	54.47	57.42	60.30	63.11	65.87	68.57
30-34	41.49	50.21	51.39	53.83	56.39	58.87	61.25	63.56	65.80	67.98
35-39	41.19	49.89	52.37	55.68	57.98	60.21	62.36	64.43	66.44	68.40
40-44	39.82	48.26	51.61	55.66	57.89	60.04	62.12	64.13	66.07	67.96
45-49	38.09	46.23	48.32	53.65	55.60	57.44	59.18	60.82	62.38	63.86
50-54	33.67	40.51	41.23	46.83	48.59	50.23	51.76	53.18	54.52	55.77
55-59	26.83	31.48	34.34	35.66	37.05	38.39	39.66	40.88	42.05	43.18
60-64	21.62	24.93	27.04	26.44	26.72	26.93	27.08	27.17	27.21	27.20
65-69	17.49	19.85	20.13	19.49	18.68	17.79	16.82	15.78	14.68	13.53
70-74	12.99	14.18	13.52	12.84	12.15	11.41	10.63	9.80	8.94	8.04
75-79	9.28	9.77	9.48	8.76	8.19	7.59	6.97	6.33	5.68	5.01
80 y más /and over	5.68	5.76	6.06	5.18	4.67	4.15	3.63	3.11	2.58	2.06

^a Tasas refinadas de actividad. / Refined activity rates.

Cuadro 29e/Table 29e
**NICARAGUA: PROYECCIÓN DE LA TASA DE ACTIVIDAD URBANA
 SEGÚN SEXO Y GRUPOS QUINQUENALES DE EDAD**
**NICARAGUA: PROJECTION OF THE URBAN ACTIVITY RATE ACCORDING TO
 SEX AND QUINQUENNIAL AGE GROUPS**
 (Período/Period 1980-2025)

Sexo y grupos de edad/ Sex and age groups	Tasas de actividad / Activity rates									
	1980	1985	1990	1995	2000	2005	2010	2015	2020	2025
Ambos sexos/ Both sexes										
Total^a	48.63	51.64	51.90	52.84	54.62	56.45	57.80	59.11	60.43	61.47
10-14	6.57	7.70	7.42	6.96	6.36	5.77	5.17	4.57	3.97	3.36
15-19	33.74	35.54	34.31	32.93	33.15	33.35	33.55	33.73	33.91	34.08
20-24	59.50	61.05	63.45	65.71	67.82	69.88	71.91	73.92	75.91	77.89
25-29	70.42	73.84	75.17	76.67	77.92	79.17	80.37	81.55	82.71	83.84
30-34	73.26	77.66	77.56	78.50	79.44	80.52	81.60	82.62	83.63	84.62
35-39	73.83	78.83	78.33	79.19	80.00	80.83	81.80	82.76	83.67	84.57
40-44	73.03	78.51	78.16	79.17	79.78	80.48	81.22	82.07	82.92	83.72
45-49	70.75	76.60	75.81	78.34	78.53	78.82	79.18	79.58	80.09	80.61
50-54	65.48	70.45	69.89	73.44	73.47	73.38	73.39	73.49	73.62	73.89
55-59	56.92	59.53	61.29	61.75	61.95	61.97	61.85	61.86	61.98	62.13
60-64	47.48	48.62	50.98	50.62	50.22	49.44	48.49	47.39	46.42	45.56
65-69	38.63	38.81	40.61	40.63	39.28	37.87	36.11	34.20	32.14	30.21
70-74	28.45	27.45	27.58	27.00	25.71	24.57	23.39	21.96	20.42	18.79
75-79	19.39	17.59	14.93	12.79	12.33	11.89	11.53	11.16	10.71	10.21
80 y más/and over	9.39	8.11	6.81	5.02	4.67	4.32	3.98	3.65	3.33	3.01
Hombres/Males										
Total^a	64.13	65.30	65.45	65.69	66.84	68.07	68.84	69.70	70.66	71.43
10-14	9.00	11.00	10.38	9.65	8.77	7.89	7.01	6.14	5.26	4.38
15-19	44.93	48.40	45.65	43.69	42.92	42.15	41.38	40.61	39.84	39.07
20-24	76.00	75.00	79.38	82.06	82.21	82.36	82.51	82.65	82.80	82.95
25-29	90.17	90.00	92.19	93.52	93.56	93.60	93.64	93.68	93.72	93.76
30-34	94.83	95.50	95.19	95.10	95.36	95.61	95.87	96.13	96.39	96.64
35-39	95.73	96.60	95.60	95.10	95.34	95.59	95.83	96.07	96.31	96.56
40-44	95.50	96.50	95.56	95.03	95.11	95.19	95.27	95.36	95.44	95.52
45-49	93.97	94.70	93.95	93.51	93.54	93.56	93.59	93.62	93.65	93.67
50-54	90.63	90.70	90.89	90.90	90.64	90.39	90.13	89.87	89.61	89.36
55-59	85.27	83.90	84.59	84.77	84.20	83.64	83.07	82.50	81.93	81.37
60-64	74.67	72.00	73.88	74.46	73.11	71.76	70.41	69.05	67.70	66.35
65-69	64.00	60.00	62.50	63.19	61.16	59.14	57.11	55.08	53.05	51.03
70-74	50.67	46.00	45.38	44.26	42.41	40.56	38.71	36.85	35.00	33.15
75-79	37.33	32.00	23.25	18.00	18.00	18.00	18.00	18.00	18.00	18.00
80 y más/and over	19.67	16.50	9.31	5.50	5.50	5.50	5.50	5.50	5.50	5.50
Mujeres/Females										
Total^a	34.58	38.89	39.30	40.83	43.16	45.53	47.38	49.11	50.74	52.04
10-14	4.23	4.44	4.50	4.27	3.95	3.62	3.30	2.97	2.65	2.32
15-19	22.89	22.59	22.90	21.96	23.11	24.26	25.41	26.55	27.70	28.85
20-24	43.83	47.25	47.88	49.54	53.39	57.24	61.09	64.95	68.80	72.65
25-29	52.00	58.50	59.13	60.86	63.03	65.19	67.35	69.51	71.68	73.84
30-34	53.57	61.35	61.66	63.62	65.18	66.73	68.28	69.84	71.39	72.95
35-39	53.93	62.40	62.71	65.04	66.39	67.74	69.09	70.45	71.80	73.15
40-44	52.92	61.88	62.19	65.01	66.30	67.58	68.86	70.15	71.43	72.72
45-49	51.06	60.34	59.40	64.77	65.45	66.12	66.80	67.47	68.15	68.82
50-54	45.50	53.50	51.63	58.16	58.57	58.97	59.38	59.78	60.19	60.59
55-59	35.33	40.50	42.38	42.27	42.95	43.62	44.30	44.97	45.65	46.32
60-64	27.67	31.25	33.75	31.81	31.34	30.86	30.39	29.92	29.45	28.97
65-69	21.58	23.88	25.13	24.32	22.64	20.95	19.26	17.57	15.88	14.19
70-74	14.92	15.63	15.94	15.51	14.30	13.08	11.86	10.65	9.43	8.22
75-79	9.75	9.63	10.25	9.68	8.86	8.05	7.24	6.43	5.62	4.81
80 y más/and over	5.13	4.44	5.69	4.78	4.24	3.70	3.16	2.62	2.08	1.54

^a Tasas refinadas de actividad./Refined activity rates.

Cuadro 29f/Table 29f
**NICARAGUA: PROYECCIÓN DE LA TASA DE ACTIVIDAD RURAL
 SEGÚN SEXO Y GRUPOS QUINQUENALES DE EDAD**
**NICARAGUA: PROJECTION OF THE RURAL ACTIVITY RATE ACCORDING TO
 SEX AND QUINQUENNIAL AGE GROUPS**
 (Período/Period 1980-2025)

Sexo y grupos de edad/ Sex and age groups	Tasas de actividad / Activity rates									
	1980	1985	1990	1995	2000	2005	2010	2015	2020	2025
Ambos sexos/ Both sexes										
Total^a	48.98	50.70	51.01	51.55	52.81	53.92	54.86	55.97	57.14	58.15
10-14	20.23	24.14	21.82	19.87	18.37	16.85	15.31	13.77	12.23	10.68
15-19	46.83	46.71	49.05	50.24	49.30	48.32	47.29	46.22	45.13	44.03
20-24	57.39	57.35	59.63	61.75	63.31	64.74	66.13	67.48	68.78	70.06
25-29	61.70	63.85	64.17	65.07	66.92	68.75	70.46	72.12	73.74	75.30
30-34	63.89	66.87	66.28	66.60	68.07	69.76	71.44	73.00	74.51	75.98
35-39	64.08	67.13	67.92	68.92	70.18	71.48	72.99	74.49	75.88	77.22
40-44	63.46	66.32	68.21	69.54	70.61	71.80	73.04	74.49	75.92	77.24
45-49	62.30	65.27	66.59	67.62	68.50	69.55	70.75	71.99	73.45	74.88
50-54	59.90	62.53	63.56	64.31	65.35	66.13	67.10	68.24	69.43	70.84
55-59	57.19	59.02	60.41	61.65	62.14	62.34	62.30	62.46	62.77	63.13
60-64	53.85	55.23	54.47	54.53	54.95	54.71	54.19	53.45	52.90	52.50
65-69	49.09	50.84	48.49	46.87	46.35	45.64	44.33	42.76	41.00	39.41
70-74	42.34	43.27	41.20	39.37	38.19	37.29	36.22	34.65	32.87	30.94
75-79	33.65	34.28	30.45	28.16	27.01	25.87	24.90	23.82	22.41	20.87
80 y más/and over	19.59	22.49	17.71	14.75	14.12	13.33	12.47	11.63	10.78	9.86
Hombres/Males										
Total^a	77.34	77.27	76.34	75.49	75.70	75.62	75.40	75.47	75.65	75.68
10-14	32.57	39.10	33.10	28.55	26.19	23.82	21.46	19.09	16.73	14.36
15-19	72.83	70.00	75.00	76.95	74.31	71.68	69.04	66.41	63.77	61.14
20-24	89.50	85.50	88.63	90.04	89.39	88.74	88.09	87.45	86.80	86.15
25-29	96.17	95.00	95.31	95.50	95.50	95.50	95.50	95.50	95.50	95.50
30-34	98.23	98.00	96.44	95.50	95.50	95.50	95.50	95.50	95.50	95.50
35-39	98.47	98.50	96.94	96.00	96.00	96.00	96.00	96.00	96.00	96.00
40-44	98.40	98.50	96.94	96.00	96.00	96.00	96.00	96.00	96.00	96.00
45-49	98.33	98.50	96.63	95.50	95.50	95.50	95.50	95.50	95.50	95.50
50-54	97.17	97.50	95.63	94.50	94.50	94.50	94.50	94.50	94.50	94.50
55-59	94.33	95.00	93.44	92.18	91.36	90.55	89.74	88.93	88.12	87.31
60-64	89.73	90.60	88.04	85.96	84.61	83.26	81.91	80.55	79.20	77.85
65-69	83.20	84.30	81.30	78.45	75.81	73.18	70.54	67.91	65.27	62.64
70-74	72.67	73.00	70.50	67.84	64.93	62.03	59.12	56.22	53.31	50.41
75-79	58.67	59.00	52.75	48.03	45.59	43.16	40.73	38.30	35.86	33.43
80 y más/and over	35.33	40.00	30.63	24.41	22.92	21.43	19.95	18.46	16.97	15.49
Mujeres/Females										
Total^a	18.31	22.96	24.62	26.40	28.55	30.69	32.68	34.75	36.85	38.79
10-14	7.20	8.60	10.10	10.73	10.06	9.39	8.72	8.04	7.37	6.70
15-19	19.60	23.90	23.65	23.69	24.18	24.66	25.15	25.63	26.12	26.60
20-24	23.57	29.60	31.41	33.81	37.10	40.38	43.66	46.95	50.23	53.51
25-29	24.67	32.00	32.63	34.28	37.49	40.70	43.91	47.12	50.33	53.54
30-34	25.00	33.00	33.94	35.69	38.68	41.66	44.65	47.63	50.62	53.60
35-39	24.83	32.50	36.56	40.06	42.71	45.36	48.01	50.66	53.31	55.96
40-44	23.60	30.50	36.44	41.01	43.55	46.09	48.63	51.16	53.70	56.24
45-49	21.73	27.60	32.23	36.03	38.60	41.18	43.75	46.33	48.90	51.48
50-54	18.33	23.00	25.81	28.50	31.00	33.50	36.00	38.50	41.00	43.50
55-59	15.40	19.00	22.13	24.69	26.40	28.12	29.84	31.55	33.27	34.99
60-64	13.17	16.00	16.63	17.34	18.20	19.06	19.92	20.78	21.63	22.49
65-69	11.50	14.00	12.13	11.04	11.16	11.27	11.38	11.49	11.60	11.72
70-74	10.00	12.00	9.50	8.00	7.92	7.85	7.77	7.69	7.62	7.54
75-79	8.50	10.00	8.13	7.00	6.77	6.54	6.31	6.08	5.85	5.62
80 y más/and over	6.67	8.00	6.75	6.00	5.62	5.23	4.85	4.46	4.08	3.69

^a Tasas refinadas de actividad./Refined activity rates.

Cuadro 29g/Table 29g
**NICARAGUA: INDICADORES DEMOGRÁFICOS DE LA POBLACIÓN
ECONÓMICAMENTE ACTIVA TOTAL, URBANA Y RURAL**
**NICARAGUA: DEMOGRAPHIC INDICATORS OF THE TOTAL URBAN AND
RURAL ECONOMICALLY ACTIVE POPULATION**
(Período/Period 1980-2025)

Indicadores demográficos/ Demographic Indicators	Años / Years									
	1980	1985	1990	1995	2000	2005	2010	2015	2020	2025
POBLACIÓN TOTAL/ TOTAL POPULATION										
Tasa bruta de actividad (por cien)/ Gross activity rate (per cent)										
Ambos sexos/Both sexes	31.92	33.75	34.70	36.62	38.60	40.76	42.99	45.27	47.41	49.18
Hombres/Males	45.86	46.29	46.86	48.41	49.93	51.66	53.54	55.53	57.40	58.88
Mujeres/Females	18.01	21.26	22.63	24.88	27.29	29.87	32.44	35.00	37.42	39.48
Tasa refinada de actividad (por cien)/ Refined activity rate (per cent)										
Ambos sexos/Both sexes	48.79	51.22	51.53	52.32	53.93	55.54	56.79	58.09	59.41	60.48
Hombres/Males	70.58	70.78	70.18	69.75	70.32	70.89	71.18	71.67	72.29	72.76
Mujeres/Females	27.36	32.04	33.33	35.27	37.84	40.42	42.58	44.66	46.65	48.32
Número bruto de años de vida activa/ Gross years of active life										
Ambos sexos/Both sexes	36.99	38.64	38.55	38.70	38.83	38.93	39.00	39.05	39.09	39.13
Hombres/Males	56.03	55.76	54.46	53.41	52.66	51.94	51.25	50.58	49.94	49.33
Mujeres/Females	19.54	22.94	23.83	24.95	25.81	26.63	27.41	28.15	28.87	29.55
POBLACIÓN URBANA/ URBAN POPULATION										
Tasa bruta de actividad (por cien)/ Gross activity rate (per cent)										
Ambos sexos/Both sexes	33.28	35.78	36.60	38.50	40.55	42.81	45.01	47.21	49.26	50.92
Hombres/Males	43.20	44.73	45.61	47.33	49.11	51.13	53.14	55.22	57.19	58.76
Mujeres/Females	24.02	27.24	28.03	30.07	32.37	34.85	37.21	39.51	41.66	43.40
Tasa refinada de actividad (por cien)/ Refined activity rate (per cent)										
Ambos sexos/Both sexes	48.63	51.64	51.90	52.84	54.62	56.45	57.80	59.11	60.43	61.47
Hombres/Males	64.13	65.30	65.45	65.69	66.84	68.07	68.84	69.70	70.66	71.43
Mujeres/Females	34.58	38.89	39.30	40.83	43.16	45.53	47.38	49.11	50.74	52.04
Número bruto de años de vida activa/ Gross years of active life										
Ambos sexos/Both sexes	36.34	38.01	38.11	38.44	38.53	38.61	38.68	38.73	38.77	38.82
Hombres/Males	51.12	50.44	49.89	49.44	49.09	48.75	48.40	48.06	47.71	47.37
Mujeres/Females	24.72	27.88	28.26	29.08	29.48	29.89	30.29	30.69	31.09	31.50
POBLACIÓN RURAL/ RURAL POPULATION										
Tasa bruta de actividad (por cien)/ Gross activity rate (per cent)										
Ambos sexos/Both sexes	30.49	31.47	32.35	34.05	35.68	37.41	39.39	41.53	43.56	45.29
Hombres/Males	48.45	47.98	48.34	49.80	51.11	52.49	54.21	56.10	57.81	59.11
Mujeres/Females	11.32	14.24	15.63	17.46	19.29	21.29	23.44	25.74	28.02	30.12
Tasa refinada de actividad (por cien)/ Refined activity rate (per cent)										
Ambos sexos/Both sexes	48.98	50.70	51.01	51.55	52.81	53.92	54.86	55.97	57.14	58.15
Hombres/Males	77.34	77.27	76.34	75.49	75.70	75.62	75.40	75.47	75.65	75.68
Mujeres/Females	18.31	22.96	24.62	26.40	28.55	30.69	32.68	34.75	36.85	38.79
Número bruto de años de vida activa/ Gross years of active life										
Ambos sexos/Both sexes	37.77	39.27	39.00	38.96	39.17	39.33	39.45	39.53	39.59	39.65
Hombres/Males	60.78	61.13	59.56	58.27	57.41	56.54	55.68	54.82	53.95	53.09
Mujeres/Females	12.69	15.99	16.90	17.89	18.97	20.05	21.13	22.20	23.28	24.36

Cuadro 30a/Table 30a
**PANAMÁ: PROYECCIÓN DE LA POBLACIÓN ECONÓMICAMENTE ACTIVA TOTAL
 SEGÚN SEXO Y GRUPOS QUINQUENALES DE EDAD**
**PANAMA: PROJECTION OF THE TOTAL ECONOMICALLY ACTIVE POPULATION
 BY SEX AND QUINQUENNIAL AGE GROUPS**
 (Período/Period 1980-2025)

Sexo y grupos de edad/ Sex and age groups	Población / Population				
	1980	1985	1990	1995	2000
Ambos sexos/ Both sexes					
Total	619 405	735 598	861 014	1 002 792	1 148 226
10-14	11 278	11 959	11 934	11 466	11 058
15-19	61 806	72 663	79 731	80 092	84 160
20-24	106 515	123 239	136 135	151 206	157 786
25-29	99 312	116 671	136 880	159 476	175 469
30-34	82 670	99 934	119 792	145 653	168 838
35-39	67 618	82 942	101 454	123 831	150 187
40-44	52 880	67 751	82 897	101 051	123 435
45-49	42 886	51 646	65 249	79 556	97 089
50-54	33 006	38 502	47 248	59 102	72 282
55-59	23 727	27 490	30 829	38 162	47 900
60-64	16 574	18 394	21 635	23 891	29 050
65-69	11 108	12 130	12 989	14 769	15 745
70-74	5 773	7 208	7 945	7 993	8 744
75-79	2 892	3 289	3 983	4 020	3 890
80 y más/and over	1 359	1 778	2 314	2 524	2 592
Hombres/Males					
Total	451 814	528 745	609 773	690 797	771 386
10-14	8 222	8 696	8 718	8 216	7 772
15-19	44 045	51 315	55 663	54 666	55 817
20-24	72 415	85 369	95 965	102 750	103 913
25-29	68 619	80 390	94 455	107 416	115 302
30-34	59 100	69 009	80 486	95 839	109 213
35-39	49 091	57 976	67 771	80 725	96 088
40-44	38 985	48 163	56 685	67 036	79 814
45-49	32 624	38 033	46 498	55 141	65 224
50-54	26 563	30 272	36 051	43 816	51 983
55-59	19 853	22 873	25 549	30 455	37 017
60-64	14 106	15 601	18 534	19 954	23 516
65-69	9 537	10 445	11 139	12 513	13 131
70-74	4 999	6 227	6 767	6 658	7 176
75-79	2 520	2 863	3 501	3 459	3 246
80 y más/and over	1 133	1 512	1 990	2 153	2 175
Mujeres/Females					
Total	167 590	206 852	251 241	311 995	376 840
10-14	3 056	3 262	3 216	3 251	3 286
15-19	17 761	21 349	24 068	25 426	28 344
20-24	34 100	37 870	40 170	48 456	53 873
25-29	30 693	36 281	42 425	52 061	60 167
30-34	23 570	30 925	39 305	49 814	59 624
35-39	18 528	24 967	33 683	43 106	54 099
40-44	13 895	19 587	26 212	34 014	43 622
45-49	10 261	13 613	18 751	24 415	31 866
50-54	6 443	8 229	11 198	15 286	20 299
55-59	3 874	4 617	5 280	7 707	10 883
60-64	2 468	2 793	3 101	3 936	5 534
65-69	1 571	1 685	1 850	2 256	2 614
70-74	773	981	1 178	1 334	1 568
75-79	372	427	482	562	644
80 y más/and over	226	266	324	371	417

Cuadro 30a (conclusión)/Table 30a (concluded)
**PANAMÁ: PROYECCIÓN DE LA POBLACIÓN ECONÓMICAMENTE ACTIVA TOTAL
 SEGÚN SEXO Y GRUPOS QUINQUENALES DE EDAD**
**PANAMA: PROJECTION OF THE TOTAL ECONOMICALLY ACTIVE POPULATION
 BY SEX AND QUINQUENNIAL AGE GROUPS**
 (Período/Period 1980-2025)

Sexo y grupos de edad/ Sex and age groups	Población / Population				
	2005	2010	2015	2020	2025
Ambos sexos/ Both sexes					
Total	1 296 574	1 443 526	1 580 845	1 701 278	1 801 256
10-14	10 247	9 215	8 181	7 281	6 488
15-19	89 051	90 817	90 178	88 700	87 768
20-24	172 051	188 532	198 662	203 420	205 923
25-29	181 232	195 744	212 447	221 657	224 702
30-34	184 772	189 726	203 851	220 070	228 368
35-39	173 656	189 632	194 308	208 318	224 364
40-44	149 791	173 306	189 386	194 188	208 315
45-49	118 722	144 243	167 048	182 841	187 740
50-54	88 452	108 509	132 290	153 805	168 985
55-59	58 800	72 247	89 068	109 205	127 764
60-64	35 830	43 238	52 266	63 369	76 537
65-69	18 468	21 971	25 572	29 811	34 893
70-74	8 925	9 979	11 240	12 313	13 438
75-79	4 063	3 925	4 112	4 276	4 247
80 y más/and over	2 514	2 441	2 238	2 024	1 723
Hombres/Males					
Total	851 479	928 563	997 741	1 054 742	1 097 539
10-14	7 045	6 168	5 312	4 563	3 902
15-19	57 540	57 168	55 197	52 806	50 828
20-24	109 342	116 197	118 957	118 303	116 531
25-29	116 756	122 966	130 710	133 722	132 791
30-34	117 401	118 990	125 436	133 446	136 590
35-39	109 473	117 663	119 249	125 666	133 626
40-44	94 957	108 135	116 183	117 716	123 987
45-49	77 669	92 421	105 278	113 164	114 721
50-54	61 510	73 267	87 202	99 365	106 852
55-59	43 944	52 062	62 123	74 114	84 709
60-64	28 241	33 115	38 733	45 620	53 717
65-69	15 068	17 612	20 086	22 847	26 168
70-74	7 175	7 784	8 524	9 012	9 384
75-79	3 301	3 069	3 033	2 934	2 610
80 y más/and over	2 058	1 945	1 718	1 465	1 122
Mujeres/Females					
Total	445 095	514 964	583 104	646 536	703 717
10-14	3 202	3 047	2 869	2 718	2 586
15-19	31 511	33 649	34 981	35 894	36 940
20-24	62 709	72 335	79 706	85 117	89 392
25-29	64 477	72 778	81 737	87 935	91 910
30-34	67 371	70 736	78 415	86 625	91 779
35-39	64 183	71 970	75 060	82 652	90 738
40-44	54 834	65 171	73 202	76 472	84 328
45-49	41 054	51 823	61 770	69 677	73 019
50-54	26 942	35 242	45 088	54 440	62 134
55-59	14 855	20 185	26 944	35 091	43 055
60-64	7 589	10 124	13 532	17 749	22 820
65-69	3 399	4 360	5 486	6 964	8 725
70-74	1 751	2 195	2 716	3 302	4 054
75-79	762	856	1 079	1 341	1 637
80 y más/and over	456	496	519	560	601

Cuadro 30b/Table 30b
**PANAMÁ: PROYECCIÓN DE LA POBLACIÓN ECONÓMICAMENTE ACTIVA URBANA
 SEGÚN SEXO Y GRUPOS QUINQUENALES DE EDAD**
**PANAMA: PROJECTION OF THE URBAN ECONOMICALLY ACTIVE POPULATION
 BY SEX AND QUINQUENNIAL AGE GROUPS**
 (Período/Period 1980-2025)

Sexo y grupos de edad/ Sex and age groups	Población / Population				
	1980	1985	1990	1995	2000
Ambos sexos/ Both sexes					
Total	337 931	410 105	492 582	596 750	706 524
10-14	2 549	2 253	1 773	1 927	2 101
15-19	25 822	29 829	32 315	34 412	38 302
20-24	60 758	70 484	78 159	90 183	97 420
25-29	60 915	72 045	85 063	101 662	114 647
30-34	50 392	62 501	76 751	95 421	112 942
35-39	39 578	51 168	65 959	82 234	101 687
40-44	29 904	40 746	52 875	65 960	82 282
45-49	23 585	29 922	39 698	49 587	61 990
50-54	17 545	20 929	26 337	33 995	42 865
55-59	11 808	13 617	15 206	19 878	26 179
60-64	7 382	8 258	9 710	11 342	14 575
65-69	4 455	4 677	4 828	5 883	6 717
70-74	1 927	2 316	2 479	2 669	3 095
75-79	899	912	931	1 023	1 084
80 y más/and over	413	449	496	576	637
Hombres/Males					
Total	209 175	253 166	302 798	360 603	420 671
10-14	1 090	1 040	922	1 002	1 097
15-19	13 626	16 191	17 939	18 736	20 307
20-24	34 996	42 160	48 436	54 336	57 433
25-29	36 690	43 754	52 337	61 663	68 464
30-34	31 358	37 930	45 790	56 395	66 365
35-39	24 837	31 262	38 816	47 778	58 682
40-44	18 728	24 977	31 571	38 611	47 472
45-49	15 425	18 993	24 464	30 083	36 842
50-54	12 462	14 455	17 523	22 164	27 320
55-59	8 786	10 086	11 234	14 132	18 083
60-64	5 515	6 186	7 455	8 477	10 530
65-69	3 350	3 532	3 616	4 375	4 938
70-74	1 406	1 688	1 759	1 833	2 089
75-79	643	632	634	668	668
80 y más/and over	261	281	302	351	381
Mujeres/Females					
Total	128 756	156 939	189 785	236 147	285 853
10-14	1 459	1 212	850	925	1 004
15-19	12 196	13 637	14 376	15 676	17 995
20-24	25 763	28 324	29 723	35 847	39 986
25-29	24 224	28 291	32 726	39 999	46 183
30-34	19 034	24 572	30 961	39 026	46 577
35-39	14 741	19 907	27 144	34 456	43 005
40-44	11 176	15 769	21 304	27 349	34 810
45-49	8 159	10 929	15 235	19 504	25 149
50-54	5 083	6 474	8 814	11 831	15 546
55-59	3 022	3 531	3 972	5 745	8 096
60-64	1 866	2 072	2 255	2 864	4 045
65-69	1 104	1 145	1 213	1 507	1 779
70-74	521	628	720	837	1 006
75-79	257	280	297	355	416
80 y más/and over	152	169	194	225	256

Cuadro 30b (conclusión)/Table 30b (concluded)
**PANAMÁ: PROYECCIÓN DE LA POBLACIÓN ECONÓMICAMENTE ACTIVA URBANA
 SEGÚN SEXO Y GRUPOS QUINQUENALES DE EDAD**
**PANAMA: PROJECTION OF THE URBAN ECONOMICALLY ACTIVE POPULATION
 BY SEX AND QUINQUENNIAL AGE GROUPS**
 (Período/Period 1980-2025)

Sexo y grupos de edad/ Sex and age groups	Población / Population				
	2005	2010	2015	2020	2025
Ambos sexos/ Both sexes					
Total	821 201	938 378	1 052 435	1 157 556	1 250 143
10-14	2 203	2 246	2 263	2 286	2 313
15-19	42 730	45 786	47 642	48 924	50 349
20-24	109 808	123 983	134 303	141 048	146 062
25-29	121 137	133 794	148 234	157 637	162 620
30-34	126 128	131 954	144 437	158 585	167 116
35-39	119 725	133 055	138 579	150 961	164 918
40-44	101 771	119 849	133 240	138 768	151 112
45-49	77 473	95 998	113 226	126 114	131 516
50-54	54 038	68 095	85 060	101 099	113 374
55-59	33 612	43 070	55 130	69 874	84 180
60-64	18 886	23 873	30 158	38 023	47 537
65-69	8 438	10 684	13 202	16 295	20 083
70-74	3 355	3 994	4 765	5 529	6 393
75-79	1 227	1 293	1 495	1 714	1 900
80 y más/and over	669	702	700	698	670
Hombres/Males					
Total	482 749	545 538	605 863	660 265	706 346
10-14	1 156	1 181	1 192	1 207	1 224
15-19	22 180	23 289	23 707	23 841	24 036
20-24	63 013	69 629	73 933	76 048	77 235
25-29	71 593	77 713	84 991	89 277	90 808
30-34	73 559	76 730	83 108	90 667	94 947
35-39	68 884	76 145	79 241	85 583	93 059
40-44	58 237	68 260	75 364	78 314	84 406
45-49	45 353	55 680	65 325	72 172	75 016
50-54	33 531	41 343	50 836	59 714	66 017
55-59	22 540	27 954	34 820	43 229	51 235
60-64	13 302	16 362	20 025	24 609	30 131
65-69	6 084	7 614	9 276	11 237	13 658
70-74	2 207	2 525	2 911	3 234	3 528
75-79	724	716	753	776	736
80 y más/and over	389	397	381	358	312
Mujeres/Females					
Total	338 452	392 840	446 571	497 291	543 798
10-14	1 048	1 066	1 071	1 079	1 089
15-19	20 549	22 497	23 935	25 083	26 313
20-24	46 795	54 354	60 370	65 000	68 827
25-29	49 544	56 080	63 243	68 361	71 812
30-34	52 569	55 223	61 329	67 918	72 170
35-39	50 841	56 911	59 338	65 378	71 859
40-44	43 535	51 589	57 877	60 454	66 707
45-49	32 121	40 319	47 901	53 942	56 500
50-54	20 507	26 753	34 224	41 385	47 358
55-59	11 072	15 116	20 310	26 645	32 945
60-64	5 584	7 511	10 132	13 414	17 407
65-69	2 354	3 070	3 925	5 058	6 424
70-74	1 148	1 469	1 855	2 295	2 865
75-79	504	577	742	939	1 165
80 y más/and over	281	306	319	340	357

Cuadro 30c/Table 30c
**PANAMÁ: PROYECCIÓN DE LA POBLACIÓN ECONÓMICAMENTE ACTIVA RURAL
 SEGÚN SEXO Y GRUPOS QUINQUENALES DE EDAD**
**PANAMA: PROJECTION OF THE RURAL ECONOMICALLY ACTIVE POPULATION
 BY SEX AND QUINQUENNIAL AGE GROUPS**
 (Período/Period 1980-2025)

Sexo y grupos de edad/ Sex and age groups	Población / Population				
	1980	1985	1990	1995	2000
Ambos sexos/ Both sexes					
Total	281 473	325 492	368 432	406 042	441 702
10-14	8 729	9 706	10 161	9 540	8 957
15-19	35 984	42 835	47 416	45 680	45 859
20-24	45 757	52 755	57 975	61 023	60 366
25-29	38 398	44 626	51 817	57 815	60 822
30-34	32 278	37 433	43 041	50 232	55 896
35-39	28 041	31 774	35 495	41 597	48 500
40-44	22 976	27 005	30 022	35 090	41 153
45-49	19 301	21 724	25 550	29 968	35 099
50-54	15 461	17 572	20 911	25 107	29 417
55-59	11 919	13 873	15 623	18 284	21 722
60-64	9 192	10 137	11 925	12 549	14 474
65-69	6 653	7 453	8 161	8 886	9 027
70-74	3 846	4 893	5 465	5 323	5 649
75-79	1 992	2 377	3 052	2 998	2 806
80 y más/and over	947	1 328	1 817	1 948	1 955
Hombres/Males					
Total	242 639	275 579	306 975	330 194	350 715
10-14	7 132	7 656	7 796	7 214	6 675
15-19	30 419	35 123	37 724	35 930	35 510
20-24	37 419	43 209	47 529	48 415	46 480
25-29	31 929	36 637	42 118	45 753	46 838
30-34	27 742	31 080	34 696	39 444	42 848
35-39	24 254	26 714	28 955	32 947	37 406
40-44	20 257	23 187	25 115	28 425	32 342
45-49	17 199	19 040	22 034	25 058	28 382
50-54	14 101	15 818	18 527	21 652	24 663
55-59	11 067	12 787	14 315	16 323	18 934
60-64	8 591	9 415	11 079	11 477	12 986
65-69	6 187	6 913	7 523	8 138	8 192
70-74	3 593	4 539	5 008	4 826	5 087
75-79	1 877	2 231	2 867	2 791	2 578
80 y más/and over	872	1 231	1 688	1 802	1 794
Mujeres/Females					
Total	38 834	49 913	61 457	75 848	90 987
10-14	1 597	2 050	2 366	2 326	2 282
15-19	5 565	7 711	9 692	9 750	10 349
20-24	8 338	9 546	10 447	12 609	13 887
25-29	6 469	7 990	9 699	12 062	13 984
30-34	4 536	6 354	8 345	10 787	13 047
35-39	3 787	5 060	6 539	8 651	11 094
40-44	2 719	3 818	4 908	6 666	8 812
45-49	2 102	2 684	3 516	4 911	6 717
50-54	1 359	1 755	2 383	3 455	4 753
55-59	852	1 086	1 308	1 961	2 787
60-64	602	721	846	1 072	1 489
65-69	467	540	638	749	835
70-74	253	354	457	498	562
75-79	115	146	184	207	227
80 y más/and over	75	97	129	146	162

Cuadro 30c (conclusión)/Table 30c (concluded)
PANAMÁ: PROYECCIÓN DE LA POBLACIÓN ECONÓMICAMENTE ACTIVA RURAL
SEGÚN SEXO Y GRUPOS QUINQUENALES DE EDAD
PANAMA: PROJECTION OF THE RURAL ECONOMICALLY ACTIVE POPULATION
BY SEX AND QUINQUENNIAL AGE GROUPS
(Período/Period 1980-2025)

Sexo y grupos de edad/ Sex and age groups	Población / Population				
	2005	2010	2015	2020	2025
Ambos sexos/ Both sexes					
Total	475 373	505 148	528 411	543 722	551 113
10-14	8 044	6 969	5 918	4 995	4 175
15-19	46 322	45 031	42 536	39 776	37 420
20-24	62 243	64 549	64 360	62 372	59 861
25-29	60 096	61 950	64 212	64 020	62 082
30-34	58 644	57 773	59 414	61 485	61 252
35-39	53 931	56 577	55 730	57 357	59 446
40-44	48 019	53 457	56 145	55 420	57 202
45-49	41 249	48 245	53 822	56 727	56 224
50-54	34 414	40 414	47 229	52 706	55 611
55-59	25 187	29 177	33 937	39 331	43 585
60-64	16 944	19 366	22 108	25 346	29 000
65-69	10 030	11 287	12 370	13 516	14 811
70-74	5 571	5 985	6 474	6 784	7 044
75-79	2 836	2 631	2 617	2 561	2 347
80 y más/and over	1 844	1 738	1 538	1 326	1 053
Hombres/Males					
Total	368 730	383 025	391 878	394 477	391 193
10-14	5 889	4 988	4 120	3 356	2 678
15-19	35 360	33 879	31 490	28 965	26 793
20-24	46 329	46 568	45 024	42 255	39 297
25-29	45 163	45 253	45 719	44 446	41 984
30-34	43 842	42 260	42 328	42 779	41 643
35-39	40 589	41 518	40 008	40 082	40 567
40-44	36 720	39 875	40 820	39 401	39 581
45-49	32 316	36 741	39 954	40 992	39 705
50-54	27 979	31 924	36 366	39 651	40 835
55-59	21 404	24 108	27 303	30 885	33 474
60-64	14 940	16 753	18 708	21 011	23 586
65-69	8 985	9 998	10 810	11 609	12 510
70-74	4 968	5 260	5 613	5 778	5 856
75-79	2 577	2 353	2 280	2 159	1 874
80 y más/and over	1 669	1 548	1 337	1 107	810
Mujeres/Females					
Total	106 643	122 124	136 533	149 245	159 920
10-14	2 154	1 981	1 798	1 639	1 497
15-19	10 962	11 152	11 046	10 811	10 627
20-24	15 914	17 981	19 336	20 117	20 565
25-29	14 933	16 697	18 493	19 574	20 098
30-34	14 802	15 513	17 086	18 707	19 609
35-39	13 342	15 059	15 722	17 274	18 879
40-44	11 299	13 582	15 326	16 018	17 621
45-49	8 933	11 504	13 868	15 735	16 519
50-54	6 436	8 490	10 864	13 055	14 776
55-59	3 783	5 069	6 634	8 446	10 110
60-64	2 005	2 613	3 400	4 335	5 414
65-69	1 045	1 289	1 560	1 906	2 301
70-74	603	725	862	1 006	1 188
75-79	258	279	337	403	472
80 y más/and over	175	190	200	220	243

Cuadro 30d / Table 30d
**PANAMÁ: PROYECCIÓN DE LA TASA DE ACTIVIDAD TOTAL
 SEGÚN SEXO Y GRUPOS QUINQUENALES DE EDAD**
**PANAMA: PROJECTION OF THE TOTAL ACTIVITY RATE ACCORDING TO
 SEX AND QUINQUENNIAL AGE GROUPS**
 (Período/Period 1980-2025)

Sexo y grupos de edad/ Sex and age groups	Tasas de actividad / Activity rates									
	1980	1985	1990	1995	2000	2005	2010	2015	2020	2025
Ambos sexos/ Both sexes										
Total^a	43.97	45.50	47.43	49.41	50.95	52.38	53.76	54.91	55.68	56.05
10-14	4.53	4.54	4.53	4.15	3.79	3.46	3.15	2.86	2.58	2.33
15-19	28.68	29.82	30.87	30.96	30.98	31.07	31.18	31.31	31.47	31.67
20-24	59.32	58.29	57.17	59.49	61.93	64.23	66.64	69.08	71.51	73.98
25-29	66.81	66.42	66.10	68.16	70.15	72.23	74.12	76.09	78.05	79.97
30-34	67.42	68.47	69.77	71.42	73.14	74.78	76.50	78.03	79.62	81.18
35-39	66.08	68.66	70.89	72.29	73.82	75.40	76.90	78.46	79.83	81.25
40-44	64.76	67.38	69.83	71.10	72.53	74.09	75.70	77.23	78.80	80.20
45-49	61.78	64.02	66.30	67.73	69.01	70.45	72.03	73.68	75.21	76.82
50-54	55.47	57.83	59.67	61.22	62.67	63.98	65.48	67.15	68.90	70.56
55-59	46.95	47.85	48.87	49.75	51.13	52.46	53.71	55.18	56.87	58.67
60-64	39.49	39.01	39.66	39.86	39.75	40.06	40.33	40.50	40.92	41.49
65-69	31.97	31.51	30.40	29.52	28.50	27.31	26.46	25.62	24.76	24.09
70-74	24.07	24.20	23.53	21.46	19.92	18.32	16.65	15.21	13.82	12.46
75-79	18.42	17.37	16.80	14.81	12.86	11.32	9.80	8.30	6.97	5.72
80 y más/and over	9.92	11.14	12.08	10.60	9.02	7.48	6.11	4.83	3.62	2.51
Hombres/Males										
Total^a	63.15	64.57	66.49	67.55	68.10	68.57	69.07	69.35	69.22	68.64
10-14	6.49	6.50	6.48	5.84	5.23	4.66	4.13	3.63	3.17	2.75
15-19	40.43	41.55	42.61	41.54	40.50	39.51	38.57	37.68	36.84	36.06
20-24	80.33	80.22	80.00	80.17	80.41	80.70	81.06	81.48	81.95	82.49
25-29	91.57	91.35	91.05	91.30	91.57	91.85	92.16	92.48	92.83	93.19
30-34	94.20	94.00	93.73	93.98	94.24	94.53	94.82	95.14	95.46	95.80
35-39	93.80	94.13	94.36	94.54	94.74	94.95	95.17	95.41	95.65	95.90
40-44	93.28	93.69	93.99	94.11	94.23	94.36	94.50	94.64	94.79	94.94
45-49	91.68	92.11	92.48	92.58	92.69	92.81	92.93	93.07	93.21	93.36
50-54	87.31	88.20	89.08	89.13	89.20	89.27	89.36	89.46	89.57	89.69
55-59	76.87	77.60	78.31	78.19	78.13	78.14	78.22	78.36	78.56	78.83
60-64	63.94	65.06	66.17	65.13	64.14	63.20	62.32	61.49	60.73	60.02
65-69	53.09	52.54	51.91	49.59	47.38	45.28	43.30	41.42	39.66	38.01
70-74	41.72	40.88	39.95	36.62	33.38	30.25	27.23	24.31	21.49	18.79
75-79	32.55	31.36	29.99	26.39	22.93	19.62	16.45	13.44	10.57	7.84
80 y más/and over	17.74	20.38	22.73	19.62	16.65	13.82	11.13	8.58	6.17	3.89
Mujeres/Females										
Total^a	24.17	25.93	27.98	30.98	33.62	36.09	38.41	40.48	42.20	43.59
10-14	2.50	2.51	2.49	2.39	2.30	2.21	2.13	2.05	1.97	1.90
15-19	16.66	17.76	18.86	20.01	21.17	22.34	23.53	24.72	25.92	27.13
20-24	38.14	36.07	34.00	38.45	42.91	47.37	51.83	56.30	60.76	65.21
25-29	41.64	41.39	41.05	44.75	48.43	52.08	55.69	59.29	62.84	66.37
30-34	39.36	42.63	45.79	48.86	51.87	54.82	57.73	60.59	63.40	66.16
35-39	37.06	42.17	47.25	50.17	53.02	55.81	58.53	61.19	63.79	66.32
40-44	34.85	39.86	44.88	47.99	51.03	54.01	56.92	59.77	62.56	65.29
45-49	30.33	34.57	38.95	42.17	45.32	48.40	51.41	54.37	57.26	60.09
50-54	22.15	25.51	28.93	32.27	35.57	38.84	42.09	45.30	48.48	51.63
55-59	15.68	16.51	17.33	20.41	23.50	26.60	29.70	32.81	35.92	39.03
60-64	12.40	12.05	11.68	13.44	15.19	16.95	18.72	20.49	22.26	24.03
65-69	9.36	9.05	8.70	9.10	9.50	9.90	10.29	10.69	11.09	11.48
70-74	6.45	6.74	7.00	7.00	7.00	7.00	7.00	7.00	7.00	7.00
75-79	4.67	4.35	4.00	4.00	4.00	4.00	4.00	4.00	4.00	4.00
80 y más/and over	3.09	3.11	3.11	2.89	2.66	2.44	2.21	1.97	1.74	1.51

^a Tasas refinadas de actividad./Refined activity rates.

Cuadro 30e/Table 30e

**PANAMÁ: PROYECCIÓN DE LA TASA DE ACTIVIDAD URBANA
SEGÚN SEXO Y GRUPOS QUINQUENALES DE EDAD**
**PANAMA: PROJECTION OF THE URBAN ACTIVITY RATE ACCORDING TO
SEX AND QUINQUENNIAL AGE GROUPS**
(Período/Period 1980-2025)

Sexo y grupos de edad/ Sex and age groups	Tasas de actividad /Activity rates									
	1980	1985	1990	1995	2000	2005	2010	2015	2020	2025
Ambos sexos/ Both sexes										
Total^a	46.01	47.00	48.51	50.88	52.67	54.21	55.64	56.81	57.57	57.92
10-14	2.20	1.78	1.35	1.35	1.35	1.35	1.35	1.35	1.35	1.35
15-19	22.61	22.82	23.01	23.71	24.38	25.05	25.71	26.37	27.02	27.66
20-24	61.69	59.58	57.46	60.30	63.20	65.97	68.77	71.56	74.31	77.06
25-29	73.16	71.33	69.59	71.60	73.54	75.55	77.39	79.30	81.19	83.03
30-34	74.63	74.52	74.63	76.01	77.46	78.85	80.31	81.62	82.99	84.34
35-39	73.85	75.31	76.57	77.60	78.74	79.93	81.08	82.28	83.35	84.46
40-44	72.24	73.95	75.51	76.47	77.54	78.73	79.96	81.13	82.36	83.47
45-49	67.11	69.66	72.14	73.21	74.19	75.29	76.50	77.76	78.96	80.22
50-54	57.25	59.96	62.21	63.76	65.21	66.56	68.04	69.66	71.33	72.92
55-59	44.81	44.92	45.12	46.90	49.03	51.08	53.01	55.07	57.27	59.51
60-64	33.68	32.98	33.07	34.05	34.76	35.74	36.66	37.47	38.42	39.45
65-69	24.48	22.72	20.63	20.83	20.90	20.82	20.90	20.94	20.91	20.96
70-74	15.33	14.48	13.28	12.54	11.99	11.38	10.71	10.12	9.51	8.89
75-79	10.92	8.89	7.06	6.56	6.05	5.62	5.16	4.70	4.26	3.82
80 y más/and over	5.70	5.17	4.60	4.17	3.71	3.24	2.79	2.34	1.89	1.44
Hombres/Males										
Total^a	59.72	60.65	62.21	64.08	65.27	66.22	67.13	67.81	68.05	67.82
10-14	1.90	1.65	1.40	1.40	1.40	1.40	1.40	1.40	1.40	1.40
15-19	25.60	26.10	26.60	26.60	26.60	26.60	26.60	26.60	26.60	26.60
20-24	76.40	75.25	74.10	75.23	76.35	77.48	78.60	79.73	80.85	81.98
25-29	91.90	90.72	89.53	90.06	90.60	91.13	91.67	92.20	92.73	93.27
30-34	95.10	94.18	93.25	93.71	94.16	94.62	95.08	95.53	95.99	96.44
35-39	95.00	94.58	94.16	94.49	94.82	95.15	95.48	95.81	96.14	96.47
40-44	94.70	94.35	93.99	94.19	94.39	94.59	94.80	95.00	95.20	95.40
45-49	92.00	91.95	91.89	92.12	92.34	92.57	92.80	93.02	93.25	93.47
50-54	85.90	86.47	87.03	87.29	87.55	87.81	88.07	88.32	88.58	88.84
55-59	70.70	70.35	69.99	71.00	72.02	73.03	74.05	75.06	76.07	77.09
60-64	52.00	53.00	54.00	54.05	54.10	54.15	54.20	54.25	54.30	54.35
65-69	39.00	36.50	34.00	33.70	33.40	33.10	32.80	32.50	32.20	31.90
70-74	25.00	23.00	21.00	19.63	18.25	16.88	15.50	14.13	12.75	11.38
75-79	18.00	14.50	11.00	9.94	8.88	7.81	6.75	5.69	4.63	3.56
80 y más/and over	9.00	8.00	7.00	6.25	5.50	4.75	4.00	3.25	2.50	1.75
Mujeres/Females										
Total^a	33.51	34.48	35.90	38.71	41.01	43.07	44.96	46.56	47.79	48.69
10-14	2.50	1.90	1.30	1.30	1.30	1.30	1.30	1.30	1.30	1.30
15-19	20.00	19.85	19.70	20.99	22.28	23.56	24.85	26.14	27.43	28.71
20-24	48.90	45.48	42.06	46.37	50.67	54.98	59.28	63.59	67.89	72.20
25-29	55.90	53.61	51.32	54.41	57.49	60.58	63.66	66.75	69.83	72.92
30-34	55.10	56.36	57.61	59.72	61.83	63.94	66.06	68.17	70.28	72.39
35-39	53.70	57.06	60.42	62.18	63.94	65.70	67.46	69.22	70.98	72.74
40-44	51.70	55.09	58.48	60.42	62.36	64.30	66.24	68.18	70.12	72.06
45-49	44.40	49.02	53.63	55.61	57.60	59.58	61.57	63.55	65.53	67.52
50-54	31.50	35.60	39.70	42.36	45.03	47.69	50.35	53.01	55.68	58.34
55-59	21.70	22.10	22.50	25.56	28.63	31.69	34.75	37.81	40.88	43.94
60-64	16.50	15.50	14.50	16.25	18.00	19.75	21.50	23.25	25.00	26.75
65-69	11.50	10.50	9.50	9.88	10.25	10.63	11.00	11.38	11.75	12.13
70-74	7.50	7.25	7.00	7.00	7.00	7.00	7.00	7.00	7.00	7.00
75-79	5.50	4.75	4.00	4.00	4.00	4.00	4.00	4.00	4.00	4.00
80 y más/and over	3.50	3.25	3.00	2.75	2.50	2.25	2.00	1.75	1.50	1.25

^a Tasas refinadas de actividad./Refined activity rates.

Cuadro 30f / Table 30f
PANAMÁ: PROYECCIÓN DE LA TASA DE ACTIVIDAD RURAL
SEGÚN SEXO Y GRUPOS QUINQUENALES DE EDAD
PANAMA: PROJECTION OF THE RURAL ACTIVITY RATE ACCORDING TO
SEX AND QUINQUENNIAL AGE GROUPS
(Período/Period 1980-2025)

Sexo y grupos de edad / Sex and age groups	Tasas de actividad / Activity rates									
	1980	1985	1990	1995	2000	2005	2010	2015	2020	2025
Ambos sexos/ Both sexes										
Total^a	41.75	43.74	46.07	47.39	48.43	49.50	50.58	51.48	52.04	52.23
10-14	6.56	7.10	7.68	7.13	6.59	6.05	5.51	4.98	4.44	3.91
15-19	35.51	37.92	40.24	40.23	40.03	39.91	39.80	39.64	39.49	39.34
20-24	56.44	56.66	56.80	58.32	59.99	61.38	62.90	64.43	65.90	67.40
25-29	58.73	59.77	61.06	62.85	64.53	66.35	67.91	69.60	71.28	72.93
30-34	58.57	60.29	62.50	64.06	65.74	67.31	69.02	70.48	72.07	73.66
35-39	57.54	60.11	62.32	63.68	65.28	66.98	68.59	70.34	71.85	73.49
40-44	57.06	59.42	61.65	62.82	64.24	65.87	67.63	69.31	71.11	72.69
45-49	56.31	57.59	58.89	60.26	61.44	62.87	64.54	66.34	68.03	69.87
50-54	53.57	55.47	56.76	58.10	59.30	60.30	61.57	63.07	64.68	66.21
55-59	49.29	51.13	53.17	53.27	53.91	54.42	54.77	55.36	56.17	57.10
60-64	45.85	45.82	47.33	47.13	46.47	46.28	46.00	45.54	45.35	45.33
65-69	40.20	41.60	42.23	40.81	39.09	37.02	35.38	33.66	31.82	30.20
70-74	33.71	35.49	36.21	33.36	31.25	28.94	26.41	24.18	21.92	19.62
75-79	26.72	27.40	29.01	25.95	22.78	20.21	17.53	14.74	12.16	9.59
80 y más/and over	14.62	18.29	21.74	19.47	16.90	14.24	11.79	9.39	7.02	4.72
Hombres/Males										
Total^a	66.43	68.64	71.32	71.80	71.85	71.92	72.02	71.88	71.28	70.18
10-14	10.30	10.82	11.34	10.42	9.51	8.59	7.67	6.75	5.84	4.92
15-19	54.60	57.15	59.70	58.74	57.78	56.81	55.85	54.89	53.93	52.96
20-24	84.40	85.74	87.07	86.56	86.05	85.54	85.04	84.53	84.02	83.51
25-29	91.20	92.11	93.02	93.02	93.02	93.02	93.02	93.02	93.02	93.02
30-34	93.20	93.79	94.37	94.37	94.37	94.37	94.37	94.37	94.37	94.37
35-39	92.60	93.61	94.62	94.62	94.62	94.62	94.62	94.62	94.62	94.62
40-44	92.00	93.00	93.99	93.99	93.99	93.99	93.99	93.99	93.99	93.99
45-49	91.40	92.27	93.14	93.14	93.14	93.14	93.14	93.14	93.14	93.14
50-54	88.60	89.85	91.10	91.10	91.10	91.10	91.10	91.10	91.10	91.10
55-59	82.60	84.48	86.36	85.69	85.02	84.35	83.68	83.01	82.34	81.67
60-64	75.00	76.50	78.00	76.75	75.50	74.25	73.00	71.75	70.50	69.25
65-69	66.00	67.75	69.50	66.44	63.38	60.31	57.25	54.19	51.13	48.06
70-74	56.50	57.50	58.50	54.56	50.63	46.69	42.75	38.81	34.88	30.94
75-79	45.00	46.75	48.50	43.69	38.88	34.06	29.25	24.44	19.63	14.81
80 y más/and over	25.00	31.50	38.00	33.63	29.25	24.88	20.50	16.13	11.75	7.38
Mujeres/Females										
Total^a	12.57	14.57	16.64	19.11	21.47	23.82	26.16	28.37	30.37	32.14
10-14	2.50	3.11	3.72	3.60	3.47	3.35	3.23	3.11	2.98	2.86
15-19	12.20	14.97	17.74	18.62	19.49	20.37	21.24	22.12	22.99	23.87
20-24	22.70	22.35	22.00	25.89	29.79	33.68	37.57	41.46	45.36	49.25
25-29	21.30	22.90	24.50	28.18	31.86	35.54	39.21	42.89	46.57	50.25
30-34	17.90	21.95	26.00	29.46	32.93	36.39	39.86	43.32	46.79	50.25
35-39	16.80	20.81	24.81	28.36	31.91	35.46	39.01	42.56	46.11	49.66
40-44	14.90	18.62	22.33	26.02	29.71	33.40	37.09	40.78	44.47	48.17
45-49	13.60	15.71	17.82	21.51	25.20	28.89	32.59	36.28	39.97	43.66
50-54	10.50	12.47	14.44	17.77	21.09	24.42	27.74	31.07	34.39	37.72
55-59	7.90	9.06	10.21	12.84	15.47	18.09	20.72	23.35	25.98	28.61
60-64	7.00	7.35	7.70	9.19	10.67	12.16	13.64	15.13	16.61	18.10
65-69	6.50	7.00	7.50	7.86	8.21	8.57	8.93	9.29	9.64	10.00
70-74	5.00	6.00	7.00	7.00	7.00	7.00	7.00	7.00	7.00	7.00
75-79	3.50	3.75	4.00	4.00	4.00	4.00	4.00	4.00	4.00	4.00
80 y más/and over	2.50	2.90	3.30	3.14	2.97	2.81	2.64	2.48	2.31	2.15

^a Tasas refinadas de actividad./Refined activity rates.

Cuadro 30g/Table 30g
**PANAMÁ: INDICADORES DEMOGRÁFICOS DE LA POBLACIÓN
ECONÓMICAMENTE ACTIVA TOTAL, URBANA Y RURAL**
**PANAMA: DEMOGRAPHIC INDICATORS OF THE TOTAL URBAN AND
RURAL ECONOMICALLY ACTIVE POPULATION**
(Período/Period 1980-2025)

Indicadores demográficos/ Demographic Indicators	Años / Years									
	1980	1985	1990	1995	2000	2005	2010	2015	2020	2025
POBLACIÓN TOTAL/ TOTAL POPULATION										
Tasa bruta de actividad (por cien)/ Gross activity rate (per cent)										
Ambos sexos/Both sexes	31.77	33.94	35.91	38.11	40.21	42.27	44.20	45.80	47.00	47.82
Hombres/Males	45.58	48.06	50.21	51.93	53.54	55.12	56.56	57.63	58.20	58.32
Mujeres/Females	17.49	19.38	21.24	23.98	26.63	29.23	31.70	33.90	35.77	37.34
Tasa refinada de actividad (por cien)/ Refined activity rate (per cent)										
Ambos sexos/Both sexes	43.97	45.50	47.43	49.41	50.95	52.38	53.76	54.91	55.68	56.05
Hombres/Males	63.15	64.57	66.49	67.55	68.10	68.57	69.07	69.35	69.22	68.64
Mujeres/Females	24.17	25.93	27.98	30.98	33.62	36.09	38.41	40.48	42.20	43.59
Número bruto de años de vida activa/ Gross years of active life										
Ambos sexos/Both sexes	32.28	32.82	33.32	33.63	33.96	34.33	34.74	35.18	35.65	36.14
Hombres/Males	48.25	48.48	48.64	47.94	47.27	46.65	46.07	45.53	45.03	44.58
Mujeres/Females	15.72	16.71	17.70	19.20	20.67	22.14	23.59	25.03	26.45	27.86
POBLACIÓN URBANA/ URBAN POPULATION										
Tasa bruta de actividad (por cien)/ Gross activity rate (per cent)										
Ambos sexos/Both sexes	34.85	36.57	38.22	40.71	42.93	45.01	46.91	48.47	49.60	50.33
Hombres/Males	44.52	46.53	48.39	50.63	52.57	54.37	56.01	57.28	58.06	58.38
Mujeres/Females	25.76	27.18	28.63	31.34	33.81	36.14	38.28	40.10	41.55	42.69
Tasa refinada de actividad (por cien)/ Refined activity rate (per cent)										
Ambos sexos/Both sexes	46.01	47.00	48.51	50.88	52.67	54.21	55.64	56.81	57.57	57.92
Hombres/Males	59.72	60.65	62.21	64.08	65.27	66.22	67.13	67.81	68.05	67.82
Mujeres/Females	33.51	34.48	35.90	38.71	41.01	43.07	44.96	46.56	47.79	48.69
Número bruto de años de vida activa/ Gross years of active life										
Ambos sexos/Both sexes	31.98	31.90	31.81	32.45	33.10	33.76	34.42	35.08	35.75	36.43
Hombres/Males	43.61	43.03	42.45	42.48	42.52	42.55	42.59	42.62	42.66	42.69
Mujeres/Females	21.50	21.87	22.24	23.44	24.64	25.85	27.05	28.25	29.46	30.66
POBLACIÓN RURAL/ RURAL POPULATION										
Tasa bruta de actividad (por cien)/ Gross activity rate (per cent)										
Ambos sexos/Both sexes	28.72	31.12	33.23	34.85	36.50	38.24	39.90	41.28	42.29	42.97
Hombres/Males	46.53	49.57	52.14	53.44	54.75	56.14	57.37	58.17	58.44	58.21
Mujeres/Females	8.47	10.19	11.82	13.86	15.98	18.19	20.41	22.52	24.45	26.19
Tasa refinada de actividad (por cien)/ Refined activity rate (per cent)										
Ambos sexos/Both sexes	41.75	43.74	46.07	47.39	48.43	49.50	50.58	51.48	52.04	52.23
Hombres/Males	66.43	68.64	71.32	71.80	71.85	71.92	72.02	71.88	71.28	70.18
Mujeres/Females	12.57	14.57	16.64	19.11	21.47	23.82	26.16	28.37	30.37	32.14
Número bruto de años de vida activa/ Gross years of active life										
Ambos sexos/Both sexes	32.53	33.70	34.88	34.87	34.88	34.91	34.97	35.05	35.16	35.30
Hombres/Males	52.42	53.64	54.86	53.84	52.81	51.79	50.76	49.74	48.71	47.69
Mujeres/Females	8.24	9.45	10.65	12.17	13.69	15.21	16.72	18.24	19.76	21.28

Cuadro 31a/ Table 31a
**PARAGUAY: PROYECCIÓN DE LA POBLACIÓN ECONÓMICAMENTE ACTIVA TOTAL
 SEGÚN SEXO Y GRUPOS QUINQUENALES DE EDAD**
**PARAGUAY: PROJECTION OF THE TOTAL ECONOMICALLY ACTIVE POPULATION
 BY SEX AND QUINQUENNIAL AGE GROUPS**
 (Período/Period 1980-2025)

Sexo y grupos de edad/ Sex and age groups	Población / Population				
	1980	1985	1990	1995	2000
Ambos sexos/ Both sexes					
Total	1 043 838	1 214 832	1 443 560	1 685 971	1 995 343
10-14	45 862	45 508	41 158	49 097	52 481
15-19	170 294	177 522	177 897	197 710	241 299
20-24	186 537	211 361	245 133	265 210	299 945
25-29	170 132	192 155	226 522	257 512	289 079
30-34	106 776	168 308	197 756	228 333	262 778
35-39	91 067	103 629	171 659	196 457	230 074
40-44	75 060	87 885	104 837	168 540	195 221
45-49	53 899	71 100	86 910	99 611	162 676
50-54	44 759	49 291	67 758	79 624	92 832
55-59	35 745	40 211	45 381	60 529	71 542
60-64	28 790	29 805	33 585	36 389	47 690
65-69	19 334	20 620	23 232	25 280	26 956
70-74	10 523	11 844	14 117	14 006	14 977
75-79	4 307	4 341	5 622	5 652	5 693
80 y más/and over	752	1 253	1 992	2 022	2 098
Hombres/Males					
Total	836 794	955 906	1 092 923	1 254 131	1 459 560
10-14	37 991	37 556	32 851	38 946	41 421
15-19	134 704	137 415	129 079	141 802	171 475
20-24	144 817	160 937	179 526	192 494	216 505
25-29	134 690	148 492	168 391	186 536	203 920
30-34	85 412	132 045	148 606	166 906	187 498
35-39	73 814	81 757	130 401	144 779	165 279
40-44	61 008	70 220	80 202	126 270	142 009
45-49	43 569	57 455	68 185	76 285	122 423
50-54	36 592	39 764	54 039	62 772	71 667
55-59	29 830	32 820	36 274	48 512	56 711
60-64	24 552	25 128	27 408	29 661	39 392
65-69	16 429	17 426	19 469	20 854	22 211
70-74	8 944	10 145	12 218	12 029	12 708
75-79	3 740	3 668	4 674	4 669	4 676
80 y más/and over	701	1 079	1 600	1 616	1 665
Mujeres/Females					
Total	207 044	258 926	350 638	431 840	535 783
10-14	7 871	7 951	8 307	10 151	11 060
15-19	35 590	40 107	48 819	55 908	69 824
20-24	41 720	50 424	65 607	72 717	83 440
25-29	35 443	43 664	58 131	70 976	85 159
30-34	21 364	36 262	49 150	61 428	75 281
35-39	17 253	21 873	41 258	51 678	64 795
40-44	14 052	17 665	24 635	42 269	53 212
45-49	10 330	13 645	18 725	23 326	40 253
50-54	8 167	9 527	13 720	16 852	21 165
55-59	5 915	7 391	9 107	12 018	14 831
60-64	4 239	4 678	6 177	6 728	8 298
65-69	2 905	3 193	3 763	4 426	4 746
70-74	1 578	1 698	1 900	1 977	2 269
75-79	567	672	948	983	1 017
80 y más/and over	50	173	391	406	433

Cuadro 31a (conclusión)/Table 31a (concluded)
**PARAGUAY: PROYECCIÓN DE LA POBLACIÓN ECONÓMICAMENTE ACTIVA TOTAL
 SEGÚN SEXO Y GRUPOS QUINQUENALES DE EDAD**
**PARAGUAY: PROJECTION OF THE TOTAL ECONOMICALLY ACTIVE POPULATION
 BY SEX AND QUINQUENNIAL AGE GROUPS**
 (Período/Period 1980-2025)

Sexo y grupos de edad/ Sex and age groups	Población / Population				
	2005	2010	2015	2020	2025
Ambos sexos/ Both sexes					
Total	2 350 093	2 735 957	3 116 707	3 501 269	3 885 100
10-14	54 384	54 579	56 543	58 066	58 496
15-19	263 973	281 083	294 224	314 931	334 800
20-24	370 159	409 212	444 129	468 716	505 146
25-29	336 735	428 258	480 951	525 184	557 138
30-34	295 330	344 244	431 749	484 837	529 350
35-39	264 671	297 211	341 443	427 781	479 824
40-44	228 667	262 952	291 253	334 168	418 087
45-49	188 102	219 826	249 308	275 662	315 747
50-54	151 434	174 739	201 652	228 218	251 827
55-59	82 999	134 613	152 778	175 007	196 631
60-64	54 923	61 781	97 420	108 159	121 259
65-69	34 673	38 965	42 887	65 645	70 566
70-74	15 667	19 624	21 507	22 710	33 078
75-79	6 183	6 492	8 246	9 040	9 552
80 y más/and over	2 192	2 378	2 617	3 147	3 599
Hombres/Males					
Total	1 691 856	1 937 961	2 186 950	2 435 889	2 683 569
10-14	42 746	42 759	43 545	43 927	43 445
15-19	186 339	197 603	204 290	216 146	227 577
20-24	266 221	293 940	316 388	331 540	355 001
25-29	231 578	287 280	319 779	346 765	365 881
30-34	205 439	233 808	290 656	324 180	352 240
35-39	185 799	203 673	231 880	288 326	321 653
40-44	162 172	182 319	199 843	227 462	282 768
45-49	137 750	157 323	176 845	193 780	220 497
50-54	115 071	129 469	147 822	166 069	181 891
55-59	64 385	102 677	114 663	129 849	144 685
60-64	45 376	50 610	79 118	86 421	95 616
65-69	28 923	32 481	35 144	52 999	55 583
70-74	13 304	16 864	18 261	18 832	26 735
75-79	5 025	5 304	6 736	7 255	7 406
80 y más/and over	1 726	1 850	1 980	2 339	2 594
Mujeres/Females					
Total	658 237	797 996	929 757	1 065 379	1 201 531
10-14	11 638	11 820	12 998	14 138	15 051
15-19	77 633	83 480	89 934	98 784	107 223
20-24	103 938	115 273	127 741	137 176	150 145
25-29	105 157	140 978	161 172	178 418	191 257
30-34	89 891	110 436	141 092	160 657	177 110
35-39	78 873	93 538	109 563	139 455	158 171
40-44	66 494	80 633	91 410	106 705	135 319
45-49	50 353	62 503	72 462	81 882	95 250
50-54	36 363	45 270	53 831	62 150	69 936
55-59	18 614	31 935	38 115	45 158	51 947
60-64	9 547	11 171	18 302	21 738	25 643
65-69	5 750	6 484	7 743	12 646	14 984
70-74	2 363	2 760	3 246	3 878	6 343
75-79	1 157	1 188	1 510	1 785	2 146
80 y más/and over	466	527	638	808	1 006

Cuadro 31b / Table 31b
**PARAGUAY: PROYECCIÓN DE LA POBLACIÓN ECONÓMICAMENTE ACTIVA URBANA
 SEGÚN SEXO Y GRUPOS QUINQUENALES DE EDAD**
**PARAGUAY: PROJECTION OF THE URBAN ECONOMICALLY ACTIVE POPULATION
 BY SEX AND QUINQUENNIAL AGE GROUPS**
 (Período/Period 1980-2025)

Sexo y grupos de edad/ Sex and age groups	Población / Population				
	1980	1985	1990	1995	2000
Ambos sexos/ Both sexes					
Total	485 738	613 923	803 415	1 001 508	1 253 607
10-14	12 321	13 701	14 669	18 521	20 796
15-19	74 484	81 246	86 222	102 888	133 781
20-24	90 011	110 191	140 161	160 783	191 377
25-29	84 551	103 644	133 974	162 424	192 875
30-34	53 016	90 964	117 735	145 038	176 367
35-39	44 781	55 811	101 687	124 343	153 975
40-44	36 550	46 663	61 363	105 103	129 078
45-49	25 987	37 000	49 539	60 700	104 826
50-54	21 116	24 960	36 860	46 202	57 283
55-59	16 396	19 814	24 096	34 023	42 611
60-64	12 674	13 878	16 763	19 180	26 178
65-69	7 976	9 005	10 886	12 555	13 955
70-74	4 095	4 836	6 091	6 278	6 938
75-79	1 540	1 711	2 439	2 504	2 549
80 y más/and over	239	499	931	967	1 017
Hombres/Males					
Total	342 047	416 763	509 339	629 141	781 125
10-14	8 354	9 118	8 949	11 258	12 620
15-19	51 969	52 754	46 858	56 693	74 897
20-24	60 573	71 447	84 809	98 184	118 336
25-29	58 591	69 309	84 488	100 219	116 510
30-34	37 392	62 349	75 709	91 006	108 658
35-39	32 148	38 562	66 564	79 070	95 909
40-44	26 324	32 726	40 365	68 034	81 348
45-49	18 630	26 353	33 561	40 235	68 722
50-54	15 372	17 618	25 271	31 541	38 433
55-59	12 312	14 201	16 422	23 584	29 414
60-64	9 834	10 405	11 645	13 453	18 957
65-69	6 056	6 679	7 837	8 872	9 917
70-74	3 081	3 625	4 547	4 641	5 030
75-79	1 189	1 238	1 699	1 722	1 726
80 y más/and over	220	378	616	629	648
Mujeres/Females					
Total	143 691	197 160	294 075	372 367	472 481
10-14	3 967	4 583	5 720	7 264	8 176
15-19	22 515	28 492	39 364	46 195	58 884
20-24	29 437	38 744	55 351	62 599	73 041
25-29	25 961	34 335	49 486	62 205	76 365
30-34	15 624	28 616	42 026	54 032	67 709
35-39	12 633	17 250	35 123	45 273	58 067
40-44	10 226	13 937	20 998	37 069	47 730
45-49	7 356	10 647	15 979	20 465	36 104
50-54	5 744	7 342	11 589	14 661	18 850
55-59	4 084	5 613	7 675	10 439	13 197
60-64	2 840	3 472	5 118	5 726	7 221
65-69	1 920	2 326	3 049	3 683	4 038
70-74	1 013	1 211	1 543	1 637	1 908
75-79	351	473	740	782	823
80 y más/and over	19	121	316	337	369

Cuadro 31b (conclusión)/Table 31b (concluded)
**PARAGUAY: PROYECCIÓN DE LA POBLACIÓN ECONÓMICAMENTE ACTIVA URBANA
 SEGÚN SEXO Y GRUPOS QUINQUENALES DE EDAD**
**PARAGUAY: PROJECTION OF THE URBAN ECONOMICALLY ACTIVE POPULATION
 BY SEX AND QUINQUENNIAL AGE GROUPS**
 (Periodo/Period 1980-2025)

Sexo y grupos de edad/ Sex and age groups	Población / Population				
	2005	2010	2015	2020	2025
Ambos sexos/ Both sexes					
Total	1 552 450	1 889 325	2 228 220	2 574 968	2 922 541
10-14	22 469	23 324	25 148	26 636	27 417
15-19	154 818	173 187	190 155	211 951	232 977
20-24	247 077	284 058	319 773	347 931	384 513
25-29	235 834	312 668	361 866	405 098	438 510
30-34	208 014	252 637	326 514	375 860	418 669
35-39	185 794	217 459	257 514	330 841	378 695
40-44	158 861	190 486	217 698	256 289	327 422
45-49	127 739	155 983	182 736	207 652	243 142
50-54	98 434	119 247	142 631	166 213	187 904
55-59	52 287	88 874	104 866	123 929	142 744
60-64	31 494	36 975	60 450	69 367	79 753
65-69	18 442	21 333	24 223	37 860	41 394
70-74	7 347	9 114	9 952	10 352	14 447
75-79	2 774	2 834	3 451	3 570	3 462
80 y más/and over	1 066	1 146	1 243	1 418	1 493
Hombres/Males					
Total	961 060	1 160 999	1 370 672	1 584 242	1 798 271
10-14	13 628	14 143	14 784	15 122	14 957
15-19	88 217	100 549	110 725	123 653	136 253
20-24	154 814	180 545	203 720	222 140	245 845
25-29	139 804	182 057	211 289	237 290	257 708
30-34	125 721	150 109	194 451	224 501	250 979
35-39	113 822	130 869	155 226	199 761	229 253
40-44	98 136	115 791	132 304	155 934	199 501
45-49	81 770	98 112	115 072	130 671	153 129
50-54	65 434	77 543	92 591	108 021	122 060
55-59	35 403	59 462	69 443	81 656	93 846
60-64	23 031	26 919	43 785	49 391	56 022
65-69	13 459	15 626	17 314	26 450	27 760
70-74	5 335	6 743	7 119	6 923	8 782
75-79	1 826	1 853	2 179	2 042	1 601
80 y más/and over	660	679	671	686	574
Mujeres/Females					
Total	591 390	728 326	857 547	990 726	1 124 270
10-14	8 841	9 182	10 364	11 514	12 460
15-19	66 601	72 638	79 430	88 298	96 724
20-24	92 263	103 513	116 053	125 792	138 668
25-29	96 030	130 611	150 577	167 808	180 802
30-34	82 293	102 529	132 064	151 359	167 690
35-39	71 972	86 590	102 288	131 080	149 442
40-44	60 725	74 695	85 394	100 355	127 920
45-49	45 969	57 871	67 664	76 981	90 013
50-54	33 000	41 704	50 040	58 192	65 845
55-59	16 884	29 412	35 423	42 274	48 898
60-64	8 463	10 056	16 665	19 976	23 730
65-69	4 984	5 707	6 910	11 410	13 633
70-74	2 011	2 371	2 833	3 430	5 666
75-79	948	981	1 272	1 528	1 860
80 y más/and over	405	466	571	732	918

Cuadro 31c/Table 31c
**PARAGUAY: PROYECCIÓN DE LA POBLACIÓN ECONÓMICAMENTE ACTIVA RURAL
 SEGÚN SEXO Y GRUPOS QUINQUENALES DE EDAD**
**PARAGUAY: PROJECTION OF THE RURAL ECONOMICALLY ACTIVE POPULATION
 BY SEX AND QUINQUENNIAL AGE GROUPS**
 (Período/Period 1980-2025)

Sexo y grupos de edad/ Sex and age groups	Población / Population				
	1980	1985	1990	1995	2000
Ambos sexos/ Both sexes					
Total	558 100	600 909	640 146	684 462	741 736
10-14	33 541	31 806	26 489	30 575	31 685
15-19	95 810	96 277	91 675	94 822	107 518
20-24	96 526	101 170	104 973	104 428	108 569
25-29	85 581	88 511	92 549	95 088	96 203
30-34	53 760	77 343	80 021	83 295	86 411
35-39	46 286	47 818	69 972	72 114	76 098
40-44	38 510	41 222	43 474	63 437	66 143
45-49	27 912	34 100	37 371	38 911	57 850
50-54	23 643	24 331	30 898	33 421	35 549
55-59	19 349	20 397	21 284	26 506	28 932
60-64	16 116	15 928	16 822	17 209	21 511
65-69	11 358	11 614	12 346	12 725	13 001
70-74	6 428	7 008	8 027	7 728	8 039
75-79	2 767	2 630	3 183	3 148	3 144
80 y más/and over	512	754	1 061	1 055	1 081
Hombres/Males					
Total	494 747	539 144	583 583	624 989	678 435
10-14	29 637	28 438	23 902	27 688	28 801
15-19	82 735	84 661	82 220	85 109	96 578
20-24	84 244	89 489	94 717	94 310	98 169
25-29	76 099	79 183	83 904	86 317	87 409
30-34	48 020	69 697	72 897	75 899	78 839
35-39	41 666	43 195	63 837	65 710	69 370
40-44	34 685	37 493	39 836	58 237	60 661
45-49	24 938	31 102	34 624	36 050	53 702
50-54	21 220	22 145	28 768	31 230	33 234
55-59	17 518	18 619	19 852	24 928	27 297
60-64	14 717	14 722	15 763	16 208	20 435
65-69	10 373	10 747	11 632	11 982	12 293
70-74	5 863	6 520	7 670	7 388	7 678
75-79	2 551	2 430	2 975	2 947	2 950
80 y más/and over	481	702	985	987	1 017
Mujeres/Females					
Total	63 353	61 765	56 562	59 473	63 301
10-14	3 904	3 368	2 587	2 887	2 884
15-19	13 075	11 615	9 455	9 713	10 940
20-24	12 282	11 680	10 256	10 118	10 400
25-29	9 482	9 329	8 645	8 771	8 794
30-34	5 740	7 647	7 125	7 396	7 572
35-39	4 620	4 623	6 135	6 405	6 728
40-44	3 826	3 728	3 638	5 200	5 482
45-49	2 974	2 999	2 747	2 861	4 148
50-54	2 423	2 185	2 130	2 191	2 315
55-59	1 831	1 778	1 432	1 578	1 634
60-64	1 399	1 205	1 059	1 002	1 077
65-69	984	868	714	743	708
70-74	565	488	356	340	361
75-79	216	200	208	200	194
80 y más/and over	31	52	76	69	64

Cuadro 31c (conclusión)/Table 31c (concluded)
PARAGUAY: PROYECCIÓN DE LA POBLACIÓN ECONÓMICAMENTE ACTIVA RURAL
SEGÚN SEXO Y GRUPOS QUINQUENALES DE EDAD
PARAGUAY: PROJECTION OF THE RURAL ECONOMICALLY ACTIVE POPULATION
BY SEX AND QUINQUENNIAL AGE GROUPS
(Período/Period 1980-2025)

Sexo y grupos de edad/ Sex and age groups	Población / Population				
	2005	2010	2015	2020	2025
Ambos sexos/ Both sexes					
Total	797 643	846 632	888 487	926 300	962 559
10-14	31 915	31 255	31 395	31 430	31 078
15-19	109 155	107 896	104 070	102 980	101 823
20-24	123 082	125 154	124 357	120 785	120 633
25-29	100 901	115 589	119 085	120 086	118 628
30-34	87 316	91 607	105 234	108 977	110 681
35-39	78 877	79 753	83 930	96 940	101 128
40-44	69 806	72 467	73 555	77 879	90 665
45-49	60 363	63 843	66 572	68 010	72 605
50-54	53 000	55 492	59 021	62 005	63 923
55-59	30 712	45 738	47 912	51 077	53 887
60-64	23 428	24 806	36 970	38 792	41 506
65-69	16 231	17 632	18 663	27 785	29 173
70-74	8 321	10 510	11 555	12 358	18 630
75-79	3 409	3 659	4 794	5 469	6 091
80 y más/and over	1 127	1 232	1 375	1 729	2 107
Hombres/Males					
Total	730 796	776 962	816 277	851 647	885 298
10-14	29 118	28 617	28 760	28 805	28 487
15-19	98 123	97 054	93 565	92 493	91 324
20-24	111 408	113 395	112 668	109 400	109 156
25-29	91 773	105 223	108 490	109 476	108 173
30-34	79 718	83 700	96 206	99 679	101 261
35-39	71 977	72 804	76 655	88 565	92 399
40-44	64 036	66 528	67 539	71 529	83 267
45-49	55 979	59 211	61 774	63 108	67 368
50-54	49 637	51 926	55 230	58 048	59 831
55-59	28 982	43 215	45 220	48 193	50 839
60-64	22 345	23 691	35 333	37 030	39 594
65-69	15 465	16 855	17 830	26 548	27 822
70-74	7 969	10 121	11 143	11 909	17 953
75-79	3 199	3 451	4 556	5 212	5 805
80 y más/and over	1 066	1 171	1 308	1 653	2 019
Mujeres/Females					
Total	66 847	69 670	72 209	74 653	77 261
10-14	2 796	2 638	2 635	2 625	2 591
15-19	11 033	10 842	10 505	10 487	10 498
20-24	11 674	11 760	11 688	11 385	11 477
25-29	9 127	10 367	10 595	10 610	10 455
30-34	7 598	7 907	9 029	9 298	9 420
35-39	6 900	6 948	7 275	8 375	8 729
40-44	5 770	5 938	6 016	6 350	7 398
45-49	4 384	4 632	4 798	4 902	5 237
50-54	3 363	3 566	3 791	3 958	4 092
55-59	1 730	2 523	2 692	2 884	3 049
60-64	1 083	1 115	1 637	1 762	1 913
65-69	766	777	833	1 236	1 350
70-74	352	389	412	448	677
75-79	209	207	238	257	286
80 y más/and over	61	61	66	76	88

Cuadro 31d / Table 31d
PARAGUAY: PROYECCIÓN DE LA TASA DE ACTIVIDAD TOTAL
SEGÚN SEXO Y GRUPOS QUINQUENALES DE EDAD
PARAGUAY: PROJECTION OF THE TOTAL ACTIVITY RATE ACCORDING TO
SEX AND QUINQUENNIAL AGE GROUPS
(Periodo/Period 1980-2025)

Sexo y grupos de edad / Sex and age groups	Tasas de actividad / Activity rates									
	1980	1985	1990	1995	2000	2005	2010	2015	2020	2025
Ambos sexos/ Both sexes										
Totala	47.61	48.31	49.20	49.28	49.96	50.93	52.00	52.36	52.43	52.34
10-14	11.72	10.67	8.46	8.15	7.83	7.49	7.12	6.85	6.57	6.30
15-19	48.82	45.78	41.61	40.91	40.20	39.50	38.80	38.51	38.23	37.97
20-24	61.24	61.41	63.10	62.74	62.38	61.95	61.48	61.54	61.56	61.51
25-29	63.96	64.20	65.78	67.29	68.81	70.42	72.04	72.60	73.09	73.46
30-34	63.63	64.66	66.13	67.52	69.16	70.76	72.43	73.03	73.57	74.02
35-39	63.06	63.90	66.15	67.20	68.64	70.23	71.75	72.34	72.84	73.26
40-44	61.12	62.94	64.96	66.52	67.61	69.00	70.51	71.01	71.47	71.82
45-49	57.21	60.37	62.99	63.95	65.40	66.26	67.39	67.86	68.17	68.43
50-54	54.04	55.38	58.90	60.49	61.31	62.50	63.08	63.26	63.49	63.57
55-59	52.17	51.63	53.09	55.63	56.81	57.10	57.73	57.16	56.79	56.48
60-64	47.84	47.32	46.16	46.01	46.96	46.49	45.12	44.19	42.68	41.37
65-69	38.31	38.81	41.33	39.05	37.97	37.77	36.26	34.23	32.40	30.14
70-74	27.51	28.62	32.10	30.04	27.52	25.92	24.87	23.08	20.74	18.54
75-79	15.18	15.65	18.56	17.42	16.20	14.72	13.68	13.13	12.05	10.70
80 y más /and over	3.15	5.05	7.88	7.42	6.91	6.35	5.72	5.28	4.94	4.49
Hombres/Males										
Totala	76.47	76.07	74.25	73.05	72.73	72.91	73.21	73.03	72.54	71.94
10-14	19.04	17.31	13.27	12.73	12.16	11.57	10.97	10.36	9.76	9.18
15-19	75.78	69.56	59.34	57.76	56.28	54.92	53.67	52.55	51.57	50.71
20-24	92.92	91.98	90.72	89.71	88.77	87.90	87.09	86.34	85.66	85.04
25-29	97.93	97.27	96.14	95.97	95.81	95.64	95.47	95.31	95.16	95.02
30-34	98.97	98.42	97.37	97.34	97.31	97.28	97.26	97.24	97.23	97.22
35-39	99.11	98.57	97.49	97.44	97.39	97.34	97.30	97.25	97.21	97.18
40-44	98.51	98.05	97.17	97.06	96.94	96.82	96.70	96.58	96.46	96.34
45-49	97.92	97.49	96.57	96.37	96.16	95.94	95.71	95.48	95.25	95.02
50-54	96.68	95.92	94.39	94.04	93.67	93.28	92.88	92.48	92.08	91.69
55-59	94.64	93.88	91.95	90.82	89.66	88.45	87.22	85.97	84.72	83.49
60-64	89.97	88.48	85.31	82.84	80.26	77.58	74.83	72.03	69.22	66.42
65-69	73.27	74.24	78.73	74.84	70.79	66.59	62.28	57.90	53.49	49.09
70-74	55.30	57.02	64.97	60.63	56.08	51.34	46.45	41.47	36.46	31.44
75-79	31.88	32.62	37.40	35.11	32.61	29.94	27.11	24.19	21.22	18.22
80 y más /and over	7.52	11.38	16.89	15.84	14.68	13.44	12.13	10.76	9.37	7.96
Mujeres/Females										
Totala	18.86	20.58	23.98	25.34	26.96	28.69	30.52	31.44	32.09	32.54
10-14	4.11	3.79	3.47	3.43	3.35	3.26	3.14	3.21	3.26	3.30
15-19	20.81	21.09	23.24	23.51	23.62	23.60	23.43	23.96	24.41	24.77
20-24	28.04	29.80	34.43	34.93	35.21	35.28	35.14	35.95	36.64	37.18
25-29	27.59	29.78	34.35	37.68	41.09	44.55	48.03	49.30	50.37	51.23
30-34	26.21	28.75	33.57	36.84	40.20	43.60	47.01	48.28	49.34	50.20
35-39	24.67	27.61	32.82	35.95	39.15	42.40	45.65	46.91	47.98	48.83
40-44	23.09	25.97	31.25	34.29	37.40	40.56	43.73	44.98	46.04	46.89
45-49	20.78	23.19	27.80	30.45	33.15	35.89	38.62	39.77	40.75	41.53
50-54	18.16	20.03	23.74	25.97	28.26	30.58	32.90	33.87	34.70	35.36
55-59	15.99	17.22	19.78	21.70	23.66	25.66	27.66	28.47	29.16	29.71
60-64	12.89	13.52	15.20	15.54	15.81	16.00	16.12	16.55	16.91	17.19
65-69	10.36	10.77	11.95	12.00	11.98	11.88	11.72	11.99	12.21	12.39
70-74	7.15	7.20	7.55	7.38	7.14	6.84	6.48	6.60	6.71	6.79
75-79	3.41	4.08	5.33	5.13	4.89	4.59	4.26	4.32	4.37	4.41
80 y más /and over	0.35	1.13	2.48	2.38	2.27	2.15	2.01	2.05	2.08	2.11

^a Tasas refinadas de actividad./Refined activity rates.

Cuadro 31e/Table 31e
**PARAGUAY: PROYECCIÓN DE LA TASA DE ACTIVIDAD URBANA
 SEGÚN SEXO Y GRUPOS QUINQUENALES DE EDAD**
**PARAGUAY: PROJECTION OF THE URBAN ACTIVITY RATE ACCORDING TO
 SEX AND QUINQUENNIAL AGE GROUPS**
 (Período/Period 1980-2025)

Sexo y grupos de edad/ Sex and age groups	Tasas de actividad / Activity rates									
	1980	1985	1990	1995	2000	2005	2010	2015	2020	2025
Ambos sexos/ Both sexes										
Total^a	49.54	51.04	53.30	53.22	53.62	54.38	55.29	55.34	55.10	54.74
10-14	8.29	7.79	6.72	6.33	5.94	5.55	5.17	4.93	4.69	4.44
15-19	46.69	43.39	39.31	38.68	38.05	37.45	36.85	36.84	36.82	36.81
20-24	63.19	64.20	67.53	66.56	65.66	64.78	63.92	63.88	63.83	63.77
25-29	68.33	69.34	72.30	73.79	75.28	76.82	78.36	78.38	78.40	78.42
30-34	68.15	70.07	73.08	74.46	76.02	77.54	79.10	79.16	79.23	79.32
35-39	67.68	69.66	73.35	74.40	75.73	77.16	78.55	78.58	78.61	78.67
40-44	65.61	68.51	72.17	73.54	74.59	75.85	77.20	77.15	77.13	77.13
45-49	60.81	65.11	69.50	70.32	71.52	72.29	73.27	73.21	73.11	73.05
50-54	56.03	58.52	63.22	64.56	65.32	66.36	66.95	66.77	66.67	66.53
55-59	52.19	52.87	55.58	57.61	58.59	58.89	59.46	58.70	58.12	57.63
60-64	45.59	45.59	45.20	44.37	44.46	43.56	42.03	40.98	39.50	38.20
65-69	33.77	34.61	37.53	34.99	33.40	32.46	30.64	28.66	26.79	24.66
70-74	22.64	23.58	26.44	23.99	21.35	19.33	17.62	15.68	13.44	11.21
75-79	11.36	12.24	15.11	13.53	11.98	10.35	8.95	7.96	6.69	5.31
80 y más/and over	2.06	3.92	6.77	6.10	5.43	4.76	4.07	3.57	3.08	2.52
Hombres/Males										
Total^a	73.50	72.95	70.98	70.13	69.86	70.15	70.57	70.49	70.03	69.41
10-14	11.53	10.61	8.36	7.87	7.37	6.88	6.38	5.89	5.39	4.90
15-19	65.35	57.52	44.44	44.36	44.28	44.20	44.12	44.04	43.96	43.88
20-24	87.51	86.63	85.35	85.07	84.79	84.51	84.22	83.94	83.66	83.38
25-29	96.55	95.79	94.55	94.46	94.36	94.27	94.17	94.08	93.99	93.89
30-34	98.70	97.98	96.69	96.71	96.74	96.77	96.79	96.82	96.85	96.87
35-39	98.97	98.27	96.91	96.89	96.88	96.87	96.85	96.84	96.83	96.81
40-44	98.16	97.59	96.46	96.35	96.24	96.14	96.03	95.92	95.81	95.71
45-49	97.22	96.70	95.52	95.29	95.07	94.84	94.61	94.38	94.16	93.93
50-54	94.97	94.01	91.99	91.63	91.27	90.91	90.55	90.18	89.82	89.46
55-59	91.61	90.58	87.85	86.63	85.41	84.19	82.97	81.75	80.54	79.32
60-64	84.32	81.89	77.00	74.17	71.35	68.52	65.70	62.87	60.05	57.22
65-69	62.82	63.46	67.37	62.90	58.43	53.96	49.49	45.01	40.54	36.07
70-74	44.15	45.17	51.02	45.89	40.76	35.64	30.51	25.38	20.25	15.13
75-79	23.32	24.15	28.31	25.08	21.86	18.63	15.41	12.18	8.95	5.73
80 y más/and over	5.35	8.60	13.32	11.78	10.24	8.70	7.16	5.62	4.08	2.54
Mujeres/Females										
Total^a	27.89	31.22	37.24	37.81	38.74	39.82	41.10	41.19	41.10	40.91
10-14	5.21	5.10	5.14	4.85	4.57	4.28	4.00	4.00	4.00	4.00
15-19	28.14	29.82	34.56	33.42	32.28	31.14	30.00	30.00	30.00	30.00
20-24	40.21	43.45	51.17	49.62	48.08	46.54	45.00	45.00	45.00	45.00
25-29	41.17	44.52	51.57	54.56	57.54	60.52	63.50	63.50	63.50	63.50
30-34	39.15	43.24	50.75	53.66	56.58	59.49	62.40	62.40	62.40	62.40
35-39	37.51	42.19	50.21	52.94	55.66	58.38	61.10	61.10	61.10	61.10
40-44	35.40	40.31	48.63	51.27	53.91	56.56	59.20	59.20	59.20	59.20
45-49	31.21	36.00	44.20	46.40	48.60	50.80	53.00	53.00	53.00	53.00
50-54	26.72	30.70	37.59	39.47	41.35	43.22	45.10	45.10	45.10	45.10
55-59	22.72	25.75	31.12	32.79	34.46	36.13	37.80	37.80	37.80	37.80
60-64	17.60	19.58	23.30	22.83	22.35	21.88	21.40	21.40	21.40	21.40
65-69	13.74	15.01	17.55	16.91	16.27	15.64	15.00	15.00	15.00	15.00
70-74	9.12	9.70	10.93	10.20	9.47	8.73	8.00	8.00	8.00	8.00
75-79	4.15	5.34	7.29	6.72	6.15	5.57	5.00	5.00	5.00	5.00
80 y más/and over	0.26	1.45	3.45	3.21	2.98	2.74	2.50	2.50	2.50	2.50

^a Tasas refinadas de actividad./Refined activity rates.

Cuadro 31f/Table 31f
**PARAGUAY: PROYECCIÓN DE LA TASA DE ACTIVIDAD RURAL
 SEGÚN SEXO Y GRUPOS QUINQUENALES DE EDAD**
**PARAGUAY: PROJECTION OF THE RURAL ACTIVITY RATE ACCORDING TO
 SEX AND QUINQUENNIAL AGE GROUPS**
 (Período/Period 1980-2025)

Sexo y grupos de edad/ Sex and age groups	Tasas de actividad / Activity rates									
	1980	1985	1990	1995	2000	2005	2010	2015	2020	2025
Ambos sexos/ Both sexes										
Total^a	46.06	45.81	44.87	44.46	44.79	45.33	45.90	46.14	46.21	46.18
10-14	13.83	12.69	9.87	9.88	9.89	9.91	9.93	9.95	9.97	9.98
15-19	50.62	48.01	44.03	43.64	43.24	42.83	42.41	41.98	41.48	40.93
20-24	59.52	58.64	58.03	57.64	57.32	56.96	56.59	56.23	55.82	55.27
25-29	60.15	59.08	58.19	58.48	58.70	58.94	59.14	59.33	59.49	59.55
30-34	59.73	59.27	58.02	58.08	58.40	58.56	58.75	58.90	59.03	59.08
35-39	59.15	58.28	57.90	57.60	57.70	57.95	58.05	58.17	58.25	58.27
40-44	57.40	57.63	56.94	57.43	57.16	57.23	57.43	57.48	57.55	57.53
45-49	54.23	55.95	56.04	56.03	56.63	56.32	56.35	56.50	56.51	56.49
50-54	52.38	52.49	54.45	55.64	55.80	56.41	56.11	56.13	56.27	56.20
55-59	52.15	50.48	50.52	53.28	54.37	54.29	54.64	54.07	53.81	53.63
60-64	49.78	48.94	47.17	47.99	50.39	51.11	50.67	50.69	49.84	49.23
65-69	42.32	42.84	45.38	44.10	44.51	46.37	46.59	45.79	45.32	44.02
70-74	31.88	33.56	38.32	37.78	36.67	37.07	38.68	38.87	38.11	37.60
75-79	18.69	19.10	22.50	22.59	22.67	22.46	23.13	24.63	25.25	25.25
80 y más/and over	4.19	6.25	9.20	9.26	9.27	9.27	9.20	9.33	9.78	10.08
Hombres/Males										
Total^a	78.67	78.68	77.35	76.24	76.35	76.88	77.53	77.73	77.72	77.70
10-14	23.32	21.71	17.00	17.00	17.00	17.00	17.00	17.00	17.00	17.00
15-19	84.21	79.99	73.35	72.31	71.27	70.22	69.18	68.13	67.09	66.04
20-24	97.24	96.75	96.14	95.12	94.10	93.09	92.07	91.05	90.03	89.02
25-29	99.03	98.60	97.80	97.80	97.80	97.80	97.80	97.80	97.80	97.80
30-34	99.19	98.82	98.10	98.10	98.10	98.10	98.10	98.10	98.10	98.10
35-39	99.21	98.83	98.10	98.10	98.10	98.10	98.10	98.10	98.10	98.10
40-44	98.77	98.46	97.90	97.90	97.90	97.90	97.90	97.90	97.90	97.90
45-49	98.45	98.17	97.60	97.60	97.60	97.60	97.60	97.60	97.60	97.60
50-54	97.97	97.49	96.60	96.60	96.60	96.60	96.60	96.60	96.60	96.60
55-59	96.89	96.56	95.64	95.19	94.73	94.28	93.82	93.37	92.91	92.46
60-64	94.19	93.81	92.71	91.75	90.78	89.82	88.86	87.89	86.93	85.96
65-69	81.14	83.01	88.82	87.09	85.36	83.63	81.91	80.18	78.45	76.73
70-74	63.76	66.75	77.53	75.96	74.40	72.83	71.27	69.70	68.13	66.57
75-79	38.47	39.71	45.80	45.80	45.80	45.80	45.80	45.80	45.80	45.80
80 y más/and over	9.23	13.77	20.30	20.30	20.30	20.30	20.30	20.30	20.30	20.30
Mujeres/Females										
Total^a	10.87	9.86	8.41	8.26	8.25	8.26	8.27	8.25	8.22	8.18
10-14	3.38	2.81	2.02	1.97	1.91	1.86	1.80	1.80	1.80	1.80
15-19	14.36	12.27	9.84	9.75	9.67	9.58	9.50	9.50	9.50	9.50
20-24	16.26	14.59	12.45	12.34	12.22	12.11	12.00	12.00	12.00	12.00
25-29	14.49	13.42	11.80	11.80	11.80	11.80	11.80	11.80	11.80	11.80
30-34	13.80	12.75	11.20	11.20	11.20	11.20	11.20	11.20	11.20	11.20
35-39	12.74	12.06	11.00	11.00	11.00	11.00	11.00	11.00	11.00	11.00
40-44	11.97	11.15	10.20	10.20	10.20	10.20	10.20	10.20	10.20	10.20
45-49	11.38	10.24	8.80	8.80	8.80	8.80	8.80	8.80	8.80	8.80
50-54	10.32	9.25	7.90	7.90	7.90	7.90	7.90	7.90	7.90	7.90
55-59	9.63	8.42	6.70	6.70	6.70	6.70	6.70	6.70	6.70	6.70
60-64	8.35	7.15	5.67	5.50	5.34	5.17	5.00	5.00	5.00	5.00
65-69	7.00	6.12	5.06	4.92	4.78	4.64	4.50	4.50	4.50	4.50
70-74	5.15	4.39	3.22	3.17	3.11	3.06	3.00	3.00	3.00	3.00
75-79	2.64	2.61	2.72	2.67	2.61	2.56	2.50	2.50	2.50	2.50
80 y más/and over	0.44	0.75	1.14	1.05	0.97	0.88	0.80	0.80	0.80	0.80

^a Tasas refinadas de actividad./Refined activity rates.

Cuadro 31g/Table 31g
**PARAGUAY: INDICADORES DEMOGRÁFICOS DE LA POBLACIÓN
ECONÓMICAMENTE ACTIVA TOTAL, URBANA Y RURAL**
**PARAGUAY: DEMOGRAPHIC INDICATORS OF THE TOTAL URBAN AND
RURAL ECONOMICALLY ACTIVE POPULATION**
(Período/Period 1980-2025)

Indicadores demográficos/ Demographic Indicators	Años / Years									
	1980	1985	1990	1995	2000	2005	2010	2015	2020	2025
POBLACIÓN TOTAL/ TOTAL POPULATION										
Tasa bruta de actividad (por cien)/ Gross activity rate (per cent)										
Ambos sexos/Both sexes	33.52	33.66	34.22	34.92	36.30	37.81	39.20	40.10	40.85	41.53
Hombres/Males	53.53	52.72	51.42	51.55	52.66	53.94	55.01	55.75	56.34	56.90
Mujeres/Females	13.35	14.42	16.75	18.03	19.66	21.37	23.08	24.15	25.08	25.90
Tasa refinada de actividad (por cien)/ Refined activity rate (per cent)										
Ambos sexos/Both sexes	47.61	48.31	49.20	49.28	49.96	50.93	52.00	52.36	52.43	52.34
Hombres/Males	76.47	76.07	74.25	73.05	72.73	72.91	73.21	73.03	72.54	71.94
Mujeres/Females	18.86	20.58	23.98	25.34	26.96	28.69	30.52	31.44	32.09	32.54
Número bruto de años de vida activa/ Gross years of active life										
Ambos sexos/Both sexes	33.45	33.82	34.86	35.02	35.18	35.32	35.40	35.20	34.93	34.60
Hombres/Males	56.47	56.11	55.89	54.93	53.93	52.90	51.85	50.80	49.74	48.70
Mujeres/Females	12.18	13.20	15.35	16.36	17.36	18.34	19.30	19.81	20.25	20.59
POBLACIÓN URBANA/ URBAN POPULATION										
Tasa bruta de actividad (por cien)/ Gross activity rate (per cent)										
Ambos sexos/Both sexes	37.48	37.88	39.15	39.57	40.63	41.87	43.05	43.61	44.03	44.41
Hombres/Males	54.74	53.26	51.30	51.40	52.28	53.44	54.43	55.07	55.51	55.89
Mujeres/Females	21.41	23.53	27.76	28.49	29.69	30.97	32.29	32.72	33.09	33.43
Tasa refinada de actividad (por cien)/ Refined activity rate (per cent)										
Ambos sexos/Both sexes	49.54	51.04	53.30	53.22	53.62	54.38	55.29	55.34	55.10	54.74
Hombres/Males	73.50	72.95	70.98	70.13	69.86	70.15	70.57	70.49	70.03	69.41
Mujeres/Females	27.89	31.22	37.24	37.81	38.74	39.82	41.10	41.19	41.10	40.91
Número bruto de años de vida activa/ Gross years of active life										
Ambos sexos/Both sexes	33.62	34.47	36.19	36.16	36.17	36.16	36.11	35.72	35.31	34.88
Hombres/Males	53.03	52.45	51.76	50.75	49.75	48.75	47.75	46.75	45.74	44.74
Mujeres/Females	17.61	19.61	23.37	23.94	24.51	25.08	25.65	25.65	25.65	25.65
POBLACIÓN RURAL/ RURAL POPULATION										
Tasa bruta de actividad (por cien)/ Gross activity rate (per cent)										
Ambos sexos/Both sexes	30.70	30.22	29.55	29.79	30.76	31.80	32.66	33.36	34.03	34.69
Hombres/Males	52.72	52.32	51.52	51.70	53.09	54.62	55.91	56.93	57.96	59.07
Mujeres/Females	7.21	6.45	5.47	5.46	5.59	5.71	5.80	5.87	5.96	6.06
Tasa refinada de actividad (por cien)/ Refined activity rate (per cent)										
Ambos sexos/Both sexes	46.06	45.81	44.87	44.46	44.79	45.33	45.90	46.14	46.21	46.18
Hombres/Males	78.67	78.68	77.35	76.24	76.35	76.88	77.53	77.73	77.72	77.70
Mujeres/Females	10.87	9.86	8.41	8.26	8.25	8.26	8.27	8.25	8.22	8.18
Número bruto de años de vida activa/ Gross years of active life										
Ambos sexos/Both sexes	33.30	33.16	33.33	33.47	33.64	33.79	33.88	33.90	33.82	33.66
Hombres/Males	59.05	59.12	59.67	59.33	58.99	58.65	58.31	57.98	57.64	57.30
Mujeres/Females	7.10	6.40	5.49	5.45	5.41	5.37	5.34	5.34	5.34	5.34

Cuadro 32a / Table 32a
**PERÚ: PROYECCIÓN DE LA POBLACIÓN ECONÓMICAMENTE ACTIVA TOTAL
 SEGÚN SEXO Y GRUPOS QUINQUENALES DE EDAD**
**PERU: PROJECTION OF THE TOTAL ECONOMICALLY ACTIVE POPULATION
 BY SEX AND QUINQUENNIAL AGE GROUPS**
(Período/Period 1980-2025)

Sexo y grupos de edad/ Sex and age groups	Población / Population				
	1980	1985	1990	1995	2000
Ambos sexos/ Both sexes					
Total	5 937 467	7 015 284	8 119 942	9 298 873	10 762 359
10-14	192 380	258 813	333 933	392 864	375 134
15-19	599 988	699 563	774 668	867 949	932 462
20-24	898 334	1 058 019	1 173 189	1 290 801	1 523 602
25-29	873 986	1 037 039	1 216 766	1 363 237	1 592 161
30-34	737 633	899 865	1 052 749	1 235 475	1 433 962
35-39	619 393	738 321	887 907	1 036 790	1 246 772
40-44	536 151	608 625	717 779	861 909	1 022 646
45-49	450 043	517 047	581 582	684 059	832 189
50-54	349 591	414 492	469 079	521 260	620 871
55-59	261 250	308 481	362 059	405 917	456 564
60-64	181 508	208 720	245 189	285 800	321 081
65-69	123 034	133 466	152 547	177 261	205 524
70-74	70 223	79 007	86 181	98 120	112 747
75-79	31 398	38 267	44 955	49 831	55 447
80 y más/and over	12 557	15 560	21 359	27 601	31 197
Hombres/Males					
Total	4 141 804	4 800 069	5 435 671	6 081 864	6 887 855
10-14	119 473	166 656	221 287	265 334	248 866
15-19	400 041	465 241	512 291	572 568	605 632
20-24	618 030	712 823	770 654	828 299	951 040
25-29	611 038	704 040	799 259	866 176	995 969
30-34	518 668	615 370	696 756	789 567	898 698
35-39	436 001	506 638	591 056	666 271	781 014
40-44	377 935	419 279	481 390	559 896	643 617
45-49	318 367	358 407	393 907	450 940	532 607
50-54	250 583	293 342	326 896	357 054	414 618
55-59	190 194	222 052	257 692	285 258	314 715
60-64	133 273	151 095	175 008	201 127	224 123
65-69	88 361	94 145	106 080	121 380	141 762
70-74	49 586	54 712	59 043	66 522	77 112
75-79	21 781	25 962	30 235	33 234	37 390
80 y más/and over	8 473	10 306	14 115	18 237	20 691
Mujeres/Females					
Total	1 795 663	2 215 215	2 684 271	3 217 009	3 874 504
10-14	72 906	92 157	112 646	127 530	126 268
15-19	199 947	234 322	262 377	295 381	326 830
20-24	280 304	345 196	402 535	462 502	572 562
25-29	262 948	332 999	417 506	497 061	596 192
30-34	218 965	284 495	355 993	445 907	535 263
35-39	183 391	231 684	296 851	370 519	465 758
40-44	158 216	189 346	236 389	302 013	379 029
45-49	131 676	158 639	187 675	233 119	299 582
50-54	99 007	121 150	142 183	164 206	206 253
55-59	71 056	86 429	104 367	120 659	141 849
60-64	48 235	57 625	70 180	84 673	96 958
65-69	34 673	39 320	46 467	55 881	63 762
70-74	20 637	24 294	27 139	31 597	35 634
75-79	9 617	12 306	14 720	16 596	18 057
80 y más/and over	4 083	5 253	7 243	9 364	10 507

Cuadro 32a (conclusión)/Table 32a (concluded)
PERÚ: PROYECCIÓN DE LA POBLACIÓN ECONÓMICAMENTE ACTIVA TOTAL
SEGÚN SEXO Y GRUPOS QUINQUENALES DE EDAD
PERU: PROJECTION OF THE TOTAL ECONOMICALLY ACTIVE POPULATION
BY SEX AND QUINQUENNIAL AGE GROUPS
(Período/Period 1980-2025)

Sexo y grupos de edad/ Sex and age groups	Población / Population				
	2005	2010	2015	2020	2025
Ambos sexos/ Both sexes					
Total	12 348 679	13 953 193	15 500 516	16 943 583	18 254 930
10-14	348 540	314 306	276 879	240 543	206 103
15-19	983 091	1 009 296	1 023 965	1 029 121	1 035 572
20-24	1 684 507	1 837 948	1 943 247	2 034 115	2 115 442
25-29	1 853 054	2 002 041	2 140 510	2 217 998	2 279 925
30-34	1 680 101	1 947 173	2 089 181	2 221 184	2 288 353
35-39	1 456 300	1 706 313	1 974 692	2 115 441	2 246 194
40-44	1 237 753	1 448 675	1 698 736	1 967 554	2 110 148
45-49	991 236	1 200 567	1 404 844	1 646 866	1 906 940
50-54	758 538	905 829	1 100 374	1 291 392	1 518 271
55-59	541 942	657 949	781 701	946 106	1 106 377
60-64	356 693	417 746	499 720	586 430	702 972
65-69	227 684	248 397	285 731	334 547	385 440
70-74	129 879	142 370	153 159	173 612	199 744
75-79	63 926	73 781	80 766	86 370	97 182
80 y más /and over	35 438	40 802	47 012	52 304	56 266
Hombres/Males					
Total	7 760 865	8 630 572	9 448 544	10 190 027	10 843 012
10-14	231 140	207 303	180 996	155 518	131 280
15-19	624 846	632 930	632 159	624 281	617 046
20-24	1 027 408	1 093 277	1 129 235	1 155 832	1 175 435
25-29	1 143 840	1 218 987	1 282 351	1 306 307	1 320 800
30-34	1 042 430	1 195 749	1 267 816	1 328 744	1 347 338
35-39	896 401	1 040 206	1 191 314	1 260 473	1 318 584
40-44	759 662	873 380	1 014 039	1 161 846	1 230 036
45-49	615 863	728 650	838 958	975 410	1 119 011
50-54	492 156	570 370	676 211	779 988	908 354
55-59	365 685	433 337	501 629	594 352	684 908
60-64	246 559	285 609	337 485	390 369	462 825
65-69	158 047	173 445	200 834	237 372	275 494
70-74	89 641	99 137	107 498	123 051	143 670
75-79	43 518	50 743	56 148	60 681	69 202
80 y más /and over	23 669	27 449	31 871	35 803	39 031
Mujeres/Females					
Total	4 587 814	5 322 622	6 051 972	6 753 557	7 411 918
10-14	117 400	107 003	95 883	85 025	74 823
15-19	358 245	376 366	391 807	404 840	418 526
20-24	657 099	744 671	814 012	878 283	940 007
25-29	709 214	783 054	858 158	911 691	959 125
30-34	637 670	751 425	821 365	892 441	941 016
35-39	559 898	666 107	783 378	854 968	927 611
40-44	478 091	575 295	684 697	805 708	880 112
45-49	375 373	471 917	565 887	671 456	787 929
50-54	266 382	335 458	424 163	511 404	609 917
55-59	176 257	224 612	280 072	351 753	421 470
60-64	110 134	132 137	162 235	196 061	240 147
65-69	69 637	74 952	84 897	97 175	109 946
70-74	40 238	43 232	45 660	50 561	56 074
75-79	20 408	23 039	24 617	25 689	27 979
80 y más /and over	11 769	13 353	15 140	16 501	17 235

Cuadro 32b/Table 32b
**PERÚ: PROYECCIÓN DE LA POBLACIÓN ECONÓMICAMENTE ACTIVA URBANA
 SEGÚN SEXO Y GRUPOS QUINQUENALES DE EDAD**
**PERU: PROJECTION OF THE URBAN ECONOMICALLY ACTIVE POPULATION
 BY SEX AND QUINQUENNIAL AGE GROUPS**
 (Período/Period 1980-2025)

Sexo y grupos de edad/ Sex and age groups	Población / Population				
	1980	1985	1990	1995	2000
Ambos sexos/ Both sexes					
Total	3 768 407	4 610 728	5 525 391	6 565 060	7 785 146
10-14	74 365	100 949	131 935	159 395	150 865
15-19	341 984	383 641	465 437	536 575	559 079
20-24	610 457	724 680	832 085	935 869	1 131 011
25-29	612 538	751 372	896 600	1 030 417	1 220 517
30-34	515 454	656 795	785 234	951 803	1 116 599
35-39	418 281	530 311	658 522	805 092	977 399
40-44	347 079	423 146	520 894	661 545	802 927
45-49	281 488	344 637	407 765	507 122	643 910
50-54	208 957	264 593	313 363	368 161	458 316
55-59	149 215	186 059	227 244	267 512	317 495
60-64	96 798	116 703	141 414	171 980	202 334
65-69	61 120	68 163	79 251	94 731	113 953
70-74	32 014	36 229	39 068	44 613	53 700
75-79	13 249	16 374	17 873	19 262	23 286
80 y más/and over	5 408	7 079	8 707	10 984	13 755
Hombres/Males					
Total	2 597 196	3 106 645	3 636 136	4 209 673	4 871 028
10-14	45 875	65 381	87 861	108 554	103 702
15-19	219 277	246 359	298 729	344 661	350 521
20-24	403 550	468 518	525 743	577 727	676 692
25-29	418 920	497 025	572 825	634 970	739 171
30-34	357 547	439 797	508 311	592 683	680 181
35-39	292 240	358 112	431 285	507 272	597 894
40-44	243 266	288 706	345 507	424 358	496 376
45-49	198 861	237 479	274 428	331 888	407 034
50-54	151 264	188 225	219 661	253 337	306 492
55-59	110 971	136 660	164 353	190 517	221 677
60-64	73 231	87 208	103 726	124 050	144 531
65-69	45 391	49 922	56 915	66 725	81 397
70-74	23 380	26 280	27 826	31 356	38 328
75-79	9 498	11 776	12 649	13 561	16 724
80 y más/and over	3 926	5 197	6 318	8 013	10 309
Mujeres/Females					
Total	1 171 211	1 504 083	1 889 255	2 355 387	2 914 117
10-14	28 490	35 568	44 074	50 841	47 164
15-19	122 708	137 282	166 708	191 914	208 557
20-24	206 907	256 162	306 342	358 142	454 320
25-29	193 617	254 347	323 776	395 446	481 346
30-34	157 906	216 997	276 924	359 120	436 418
35-39	126 041	172 199	227 237	297 820	379 505
40-44	103 813	134 440	175 387	237 186	306 550
45-49	82 627	107 158	133 338	175 233	236 876
50-54	57 692	76 368	93 702	114 824	151 824
55-59	38 244	49 399	62 890	76 995	95 818
60-64	23 567	29 495	37 688	47 930	57 803
65-69	15 730	18 240	22 336	28 005	32 555
70-74	8 634	9 949	11 242	13 257	15 372
75-79	3 752	4 598	5 224	5 702	6 562
80 y más/and over	1 482	1 882	2 389	2 971	3 447

Cuadro 32b (conclusión)/Table 32b (concluded)
**PERÚ: PROYECCIÓN DE LA POBLACIÓN ECONÓMICAMENTE ACTIVA URBANA
 SEGÚN SEXO Y GRUPOS QUINQUENALES DE EDAD**
**PERU: PROJECTION OF THE URBAN ECONOMICALLY ACTIVE POPULATION
 BY SEX AND QUINQUENNIAL AGE GROUPS**
 (Período/Period 1980-2025)

Sexo y grupos de edad/ Sex and age groups	Población / Population				
	2005	2010	2015	2020	2025
Ambos sexos/ Both sexes					
Total	9 107 321	10 444 287	11 719 481	12 918 830	14 025 360
10-14	135 459	120 991	106 095	90 613	74 066
15-19	600 658	620 610	642 639	668 714	695 640
20-24	1 228 508	1 360 717	1 444 491	1 537 083	1 640 012
25-29	1 442 900	1 524 971	1 640 460	1 698 417	1 766 108
30-34	1 323 714	1 552 026	1 624 214	1 732 872	1 780 546
35-39	1 153 205	1 364 130	1 592 085	1 662 474	1 768 910
40-44	980 449	1 157 720	1 367 519	1 595 943	1 667 924
45-49	783 954	956 306	1 126 540	1 328 881	1 549 113
50-54	585 081	714 037	872 021	1 030 110	1 218 599
55-59	394 452	500 764	607 334	738 253	868 702
60-64	237 680	291 625	365 053	437 162	524 983
65-69	132 335	153 104	184 622	226 947	266 573
70-74	64 198	73 960	84 757	101 200	122 993
75-79	28 064	33 519	38 515	44 008	52 334
80 y más/and over	16 664	19 808	23 136	26 154	28 858
Hombres/Males					
Total	5 589 693	6 306 968	6 972 768	7 582 907	8 131 586
10-14	92 165	81 831	71 285	60 263	48 487
15-19	373 423	374 509	379 077	386 288	393 458
20-24	715 335	784 395	806 469	838 521	876 935
25-29	861 795	896 572	962 534	972 397	993 866
30-34	797 862	925 391	954 989	1 018 100	1 022 039
35-39	691 721	809 532	933 813	960 625	1 020 475
40-44	588 560	680 833	794 822	915 863	941 946
45-49	478 646	567 892	656 342	766 332	883 300
50-54	377 489	444 204	526 524	608 821	711 184
55-59	268 834	330 714	388 387	459 871	531 241
60-64	168 401	204 100	250 718	294 405	348 534
65-69	95 685	112 255	136 863	169 291	200 243
70-74	46 527	54 360	63 338	76 719	94 251
75-79	20 472	24 853	29 019	33 786	40 899
80 y más/and over	12 777	15 525	18 587	21 626	24 729
Mujeres/Females					
Total	3 517 629	4 137 319	4 746 713	5 335 923	5 893 774
10-14	43 294	39 160	34 810	30 351	25 579
15-19	227 235	246 101	263 562	282 426	302 182
20-24	513 173	576 323	638 022	698 562	763 077
25-29	581 105	628 398	677 926	726 021	772 242
30-34	525 852	626 635	669 224	714 772	758 506
35-39	461 485	554 597	658 272	701 849	748 435
40-44	391 889	476 886	572 697	680 080	725 978
45-49	305 308	388 414	470 198	562 548	665 813
50-54	207 592	269 832	345 497	421 288	507 415
55-59	125 619	170 050	218 947	278 382	337 461
60-64	69 279	87 525	114 336	142 757	176 449
65-69	36 650	40 849	47 759	57 655	66 330
70-74	17 671	19 599	21 419	24 482	28 743
75-79	7 591	8 665	9 496	10 222	11 435
80 y más/and over	3 887	4 283	4 548	4 528	4 129

Cuadro 32c/Table 32c
**PERÚ: PROYECCIÓN DE LA POBLACIÓN ECONÓMICAMENTE ACTIVA RURAL
 SEGÚN SEXO Y GRUPOS QUINQUENALES DE EDAD**
**PERU: PROJECTION OF THE RURAL ECONOMICALLY ACTIVE POPULATION
 BY SEX AND QUINQUENNIAL AGE GROUPS**
 (Período/Period 1980-2025)

Sexo y grupos de edad/ Sex and age groups	Población / Population				
	1980	1985	1990	1995	2000
Ambos sexos/ Both sexes					
Total	2 169 060	2 404 556	2 594 551	2 733 813	2 977 214
10-14	118 015	157 865	201 998	233 469	224 268
15-19	258 004	315 922	309 232	331 374	373 384
20-24	287 878	333 340	341 104	354 932	392 590
25-29	261 449	285 667	320 165	332 821	371 644
30-34	222 179	243 070	267 515	283 672	317 363
35-39	201 112	208 011	229 385	231 698	269 373
40-44	189 072	185 479	196 885	200 365	219 719
45-49	168 555	172 410	173 817	176 937	188 279
50-54	140 634	149 899	155 716	153 099	162 555
55-59	112 034	122 422	134 816	138 405	139 068
60-64	84 710	92 017	103 775	113 820	118 748
65-69	61 913	65 303	73 295	82 530	91 572
70-74	38 209	42 778	47 113	53 507	59 047
75-79	18 149	21 894	27 082	30 568	32 162
80 y más/and over	7 149	8 481	12 652	16 617	17 442
Hombres/Males					
Total	1 544 608	1 693 425	1 799 535	1 872 191	2 016 827
10-14	73 598	101 275	133 427	156 780	145 165
15-19	180 765	218 882	213 562	227 907	255 111
20-24	214 480	244 306	244 911	250 572	274 348
25-29	192 118	207 015	226 435	231 206	256 798
30-34	161 121	175 573	188 445	196 884	218 518
35-39	143 762	148 526	159 772	158 999	183 120
40-44	134 669	130 573	135 884	135 538	147 241
45-49	119 506	120 928	119 479	119 051	125 573
50-54	99 319	105 117	107 235	103 717	108 126
55-59	79 222	85 392	93 339	94 741	93 038
60-64	60 042	63 887	71 282	77 077	79 592
65-69	42 971	44 223	49 164	54 655	60 364
70-74	26 206	28 432	31 217	35 166	38 785
75-79	12 283	14 186	17 586	19 674	20 667
80 y más/and over	4 547	5 110	7 797	10 224	10 382
Mujeres/Females					
Total	624 452	711 132	795 016	861 622	960 387
10-14	44 417	56 589	68 572	76 688	79 104
15-19	77 239	97 040	95 670	103 468	118 273
20-24	73 398	89 034	96 193	104 360	118 242
25-29	69 331	78 652	93 731	101 615	114 846
30-34	61 058	67 497	79 069	86 788	98 845
35-39	57 350	59 485	69 614	72 698	86 254
40-44	54 404	54 906	61 002	64 827	72 478
45-49	49 049	51 482	54 338	57 886	62 706
50-54	41 315	44 781	48 481	49 382	54 429
55-59	32 812	37 030	41 477	43 664	46 030
60-64	24 668	28 130	32 492	36 743	39 155
65-69	18 943	21 080	24 131	27 875	31 207
70-74	12 003	14 346	15 897	18 341	20 262
75-79	5 865	7 708	9 496	10 895	11 495
80 y más/and over	2 601	3 371	4 855	6 393	7 060

Cuadro 32c (conclusión)/Table 32c (concluded)
**PERÚ: PROYECCIÓN DE LA POBLACIÓN ECONÓMICAMENTE ACTIVA RURAL
 SEGÚN SEXO Y GRUPOS QUINQUENALES DE EDAD**
**PERU: PROJECTION OF THE RURAL ECONOMICALLY ACTIVE POPULATION
 BY SEX AND QUINQUENNIAL AGE GROUPS**
 (Período/Period 1980-2025)

Sexo y grupos de edad/ Sex and age groups	Población / Population				
	2005	2010	2015	2020	2025
Ambos sexos/ Both sexes					
Total	3 241 357	3 508 906	3 781 035	4 024 753	4 229 570
10-14	213 081	193 315	170 785	149 930	132 037
15-19	382 433	388 687	381 326	360 407	339 932
20-24	455 998	477 230	498 756	497 032	475 430
25-29	410 154	477 071	500 050	519 581	513 817
30-34	356 387	395 147	464 967	488 312	507 808
35-39	303 094	342 183	382 606	452 967	477 285
40-44	257 305	290 956	331 216	371 611	442 224
45-49	207 281	244 261	278 305	317 986	357 827
50-54	173 457	191 792	228 353	261 283	299 673
55-59	147 490	157 184	174 366	207 853	237 676
60-64	119 013	126 121	134 667	149 268	177 989
65-69	95 350	95 293	101 109	107 601	118 868
70-74	65 681	68 410	68 402	72 411	76 751
75-79	35 862	40 262	42 251	42 362	44 848
80 y más/and over	18 773	20 995	23 876	26 150	27 408
Hombres/Males					
Total	2 171 172	2 323 603	2 475 776	2 607 120	2 711 426
10-14	138 975	125 472	109 712	95 256	82 792
15-19	251 423	258 421	253 082	237 992	223 588
20-24	312 072	308 882	322 766	317 311	298 500
25-29	282 044	322 415	319 817	333 910	326 934
30-34	244 568	270 358	312 826	310 644	325 298
35-39	204 681	230 673	257 500	299 848	298 109
40-44	171 102	192 547	219 216	245 983	288 090
45-49	137 217	160 758	182 616	209 078	235 711
50-54	114 667	126 166	149 687	171 167	197 170
55-59	96 851	102 622	113 241	134 482	153 667
60-64	78 158	81 509	86 768	95 964	114 291
65-69	62 363	61 190	63 972	68 081	75 251
70-74	43 114	44 777	44 160	46 332	49 419
75-79	23 046	25 889	27 129	26 895	28 303
80 y más/and over	10 892	11 924	13 284	14 177	14 302
Mujeres/Females					
Total	1 070 185	1 185 303	1 305 259	1 417 633	1 518 144
10-14	74 106	67 843	61 073	54 675	49 245
15-19	131 009	130 266	128 245	122 415	116 345
20-24	143 926	168 348	175 990	179 721	176 930
25-29	128 110	154 656	180 233	185 670	186 883
30-34	111 818	124 789	152 141	177 668	182 509
35-39	98 414	111 510	125 106	153 119	179 176
40-44	86 203	98 409	112 000	125 628	154 134
45-49	70 065	83 503	95 689	108 907	122 116
50-54	58 790	65 626	78 666	90 116	102 503
55-59	50 639	54 562	61 125	73 371	84 009
60-64	40 855	44 612	47 899	53 304	63 698
65-69	32 987	34 103	37 138	39 520	43 616
70-74	22 567	23 633	24 242	26 079	27 332
75-79	12 816	14 373	15 121	15 468	16 544
80 y más/and over	7 882	9 070	10 592	11 973	13 106

Cuadro 32d/ Table 32d
**PERÚ: PROYECCIÓN DE LA TASA DE ACTIVIDAD TOTAL
 SEGÚN SEXO Y GRUPOS QUINQUENALES DE EDAD**
**PERU: PROJECTION OF THE TOTAL ACTIVITY RATE ACCORDING TO
 SEX AND QUINQUENNIAL AGE GROUPS**
 (Período/Period 1980-2025)

Sexo y grupos de edad/ Sex and age groups	Tasas de actividad /Activity rates									
	1980	1985	1990	1995	2000	2005	2010	2015	2020	2025
Ambos sexos/ Both sexes										
Total^a	48.66	49.97	50.96	52.26	54.05	55.95	57.71	59.17	60.25	60.98
10-14	8.98	10.89	12.75	14.47	13.31	12.27	11.06	9.78	8.53	7.34
15-19	31.76	33.00	33.05	33.62	34.62	35.07	35.70	36.17	36.49	36.83
20-24	57.02	57.00	56.78	56.67	59.82	63.05	66.00	69.15	72.26	75.40
25-29	66.73	67.61	68.37	69.22	71.41	73.61	75.63	77.52	79.55	81.58
30-34	69.45	70.67	71.69	72.82	74.46	76.33	78.15	79.68	81.15	82.73
35-39	70.25	71.53	72.63	73.78	75.14	76.72	78.46	80.14	81.50	82.83
40-44	69.85	71.06	72.17	73.25	74.47	75.88	77.47	79.20	80.86	82.25
45-49	68.60	69.66	70.68	71.67	72.72	73.81	75.08	76.52	78.10	79.61
50-54	65.62	65.97	66.31	66.54	67.46	68.35	69.36	70.62	72.05	73.62
55-59	61.57	61.44	61.33	61.06	61.31	61.57	61.76	62.17	62.89	63.78
60-64	53.94	53.55	53.13	52.54	51.92	51.17	50.46	49.66	49.18	49.09
65-69	45.93	45.22	44.48	43.42	42.20	40.77	39.19	37.71	36.10	34.89
70-74	37.14	36.35	35.52	34.35	32.71	31.22	29.53	27.71	26.03	24.27
75-79	29.34	28.37	28.00	26.97	24.99	23.47	22.10	20.58	18.94	17.44
80 y más/and over	20.28	19.42	19.48	18.89	16.91	15.26	13.86	12.60	11.32	10.02
Hombres/Males										
Total^a	67.70	68.41	68.68	69.32	70.26	71.42	72.49	73.24	73.60	73.60
10-14	10.99	13.82	16.65	19.29	17.43	16.05	14.36	12.57	10.83	9.17
15-19	41.76	43.34	43.25	43.94	44.48	44.04	44.18	44.00	43.56	43.14
20-24	77.50	76.12	74.41	72.86	74.38	76.30	77.74	79.47	81.05	82.60
25-29	92.38	91.49	90.63	89.71	90.30	90.90	91.65	92.23	92.91	93.54
30-34	96.81	96.48	96.16	95.82	95.98	96.14	96.30	96.50	96.66	96.85
35-39	98.18	98.03	97.88	97.73	97.62	97.51	97.40	97.29	97.18	97.07
40-44	97.95	97.75	97.55	97.35	97.16	96.97	96.77	96.58	96.38	96.23
45-49	96.98	96.67	96.36	96.02	95.77	95.53	95.33	95.11	94.90	94.68
50-54	94.82	94.13	93.44	92.66	92.28	91.90	91.61	91.39	91.16	90.92
55-59	91.44	90.25	89.09	87.78	86.83	85.96	85.14	84.51	84.02	83.49
60-64	82.30	80.33	78.51	76.44	75.14	73.67	72.38	71.17	70.31	69.67
65-69	70.08	67.67	65.36	62.68	61.29	59.78	58.08	56.68	55.42	54.62
70-74	57.20	54.85	52.85	50.29	48.29	46.52	44.58	42.40	40.55	38.84
75-79	46.06	43.51	42.49	40.36	37.70	35.80	34.13	32.30	30.24	28.48
80 y más/and over	32.83	31.09	31.14	30.10	27.06	24.64	22.66	20.88	19.11	17.32
Mujeres/Females										
Total^a	29.51	31.55	33.47	35.67	38.33	40.94	43.37	45.51	47.31	48.75
10-14	6.91	7.87	8.73	9.52	9.09	8.39	7.65	6.90	6.14	5.43
15-19	21.47	22.39	22.62	23.10	24.54	25.88	26.98	28.10	29.19	30.29
20-24	36.02	37.53	39.06	40.53	45.14	49.60	54.02	58.59	63.22	67.99
25-29	40.55	43.57	46.51	49.52	52.91	56.33	59.46	62.59	65.95	69.36
30-34	41.60	44.76	47.85	51.10	54.09	57.10	60.12	62.78	65.49	68.45
35-39	41.91	44.96	47.98	51.21	54.20	57.19	60.19	63.19	65.84	68.53
40-44	41.44	44.28	47.17	50.21	53.33	56.39	59.46	62.53	65.62	68.37
45-49	40.17	42.70	45.33	48.08	50.93	53.75	56.54	59.33	62.12	64.94
50-54	36.87	38.26	39.77	41.25	43.79	46.39	49.09	51.83	54.59	57.37
55-59	32.85	33.75	34.66	35.50	37.11	38.75	40.37	42.19	44.14	46.10
60-64	27.63	28.57	29.42	30.14	30.28	30.39	30.50	30.49	30.76	31.28
65-69	24.46	25.21	25.72	26.04	24.94	23.68	22.36	21.05	19.50	18.31
70-74	20.15	20.65	20.73	20.61	19.26	18.02	16.65	15.26	13.91	12.37
75-79	16.10	16.36	16.46	16.21	14.72	13.53	12.44	11.26	10.06	8.90
80 y más/and over	11.31	11.19	11.26	10.95	9.73	8.64	7.71	6.87	6.01	5.12

^a Tasas refinadas de actividad./Refined activity rates.

Cuadro 32e/ Table 32e
**PERÚ: PROYECCIÓN DE LA TASA DE ACTIVIDAD URBANA
 SEGÚN SEXO Y GRUPOS QUINQUENALES DE EDAD**
**PERU: PROJECTION OF THE URBAN ACTIVITY RATE ACCORDING TO
 SEX AND QUINQUENNIAL AGE GROUPS**
 (Período/Period 1980-2025)

Sexo y grupos de edad/ Sex and age groups	Tasas de actividad / Activity rates									
	1980	1985	1990	1995	2000	2005	2010	2015	2020	2025
Ambos sexos/ Both sexes										
Total^a	46.57	47.99	48.89	50.25	52.55	54.84	56.81	58.32	59.37	60.04
10-14	5.49	6.54	7.57	8.61	7.82	6.95	6.10	5.25	4.41	3.56
15-19	26.47	27.04	27.59	28.15	28.87	29.73	30.39	31.10	31.82	32.53
20-24	54.97	54.79	54.64	54.51	58.16	61.80	65.59	69.10	72.67	76.25
25-29	66.39	67.15	67.94	68.76	71.13	73.54	75.86	78.36	80.48	82.70
30-34	69.69	70.81	72.07	73.24	74.92	76.86	78.73	80.50	82.47	84.02
35-39	70.65	71.87	73.29	74.50	75.82	77.41	79.18	80.87	82.46	84.22
40-44	69.94	71.29	72.60	73.78	74.92	76.33	77.96	79.74	81.44	83.05
45-49	67.95	69.29	70.68	71.92	72.88	73.93	75.20	76.68	78.29	79.84
50-54	63.51	64.01	64.65	65.11	66.34	67.36	68.45	69.76	71.28	72.94
55-59	57.50	57.50	57.36	57.23	58.15	58.89	59.41	59.98	60.76	61.75
60-64	47.34	46.94	46.27	45.71	45.72	45.79	45.71	45.44	45.19	45.12
65-69	37.80	36.53	35.11	33.76	33.20	32.58	32.00	31.31	30.44	29.56
70-74	28.16	26.49	24.58	22.85	22.18	21.51	20.78	20.10	19.34	18.46
75-79	20.62	19.01	17.07	15.35	14.84	14.27	13.68	13.07	12.49	11.86
80 y más/and over	14.55	13.57	12.23	11.13	10.49	9.77	8.99	8.20	7.39	6.59
Hombres/Males										
Total^a	64.42	65.26	65.44	66.16	67.55	69.13	70.44	71.25	71.56	71.50
10-14	6.72	8.38	10.04	11.70	10.51	9.33	8.14	6.96	5.77	4.59
15-19	33.76	34.64	35.52	36.40	36.40	36.40	36.40	36.40	36.40	36.40
20-24	72.40	71.10	69.80	68.50	70.59	72.67	74.76	76.84	78.93	81.01
25-29	90.74	89.76	88.78	87.80	88.66	89.51	90.37	91.23	92.09	92.94
30-34	96.44	96.06	95.68	95.30	95.53	95.76	95.99	96.21	96.44	96.67
35-39	98.22	98.08	97.94	97.80	97.66	97.51	97.37	97.23	97.09	96.94
40-44	97.90	97.70	97.50	97.30	97.06	96.81	96.57	96.33	96.09	95.84
45-49	96.46	96.14	95.82	95.50	95.24	94.99	94.73	94.47	94.21	93.96
50-54	93.22	92.48	91.74	91.00	90.73	90.46	90.19	89.91	89.64	89.37
55-59	87.90	86.60	85.30	84.00	83.53	83.06	82.59	82.11	81.64	81.17
60-64	75.00	73.00	71.00	69.00	68.43	67.86	67.29	66.71	66.14	65.57
65-69	60.00	57.00	54.00	51.00	50.71	50.43	50.14	49.86	49.57	49.29
70-74	45.10	41.90	38.70	35.50	34.89	34.27	33.66	33.04	32.43	31.81
75-79	33.70	30.80	27.90	25.00	24.40	23.80	23.20	22.60	22.00	21.40
80 y más/and over	25.56	23.84	22.12	20.40	19.36	18.31	17.27	16.23	15.19	14.14
Mujeres/Females										
Total^a	28.84	31.03	32.88	35.14	38.33	41.28	43.87	46.05	47.80	49.16
10-14	4.24	4.66	5.08	5.50	5.00	4.50	4.00	3.50	3.00	2.50
15-19	19.10	19.40	19.70	20.00	21.43	22.86	24.29	25.71	27.14	28.57
20-24	37.40	38.60	39.80	41.00	46.07	51.14	56.21	61.29	66.36	71.43
25-29	42.00	45.00	48.00	51.00	54.57	58.14	61.71	65.29	68.86	72.43
30-34	42.80	46.20	49.60	53.00	56.07	59.14	62.21	65.29	68.36	71.43
35-39	42.80	46.20	49.60	53.00	56.07	59.14	62.21	65.29	68.36	71.43
40-44	41.90	45.10	48.30	51.50	54.71	57.93	61.14	64.36	67.57	70.79
45-49	39.70	42.80	45.90	49.00	51.93	54.86	57.79	60.71	63.64	66.57
50-54	34.60	36.40	38.20	40.00	43.00	46.00	49.00	52.00	55.00	58.00
55-59	28.70	29.80	30.90	32.00	34.14	36.29	38.43	40.57	42.71	44.86
60-64	22.06	22.84	23.62	24.40	24.99	25.57	26.16	26.74	27.33	27.91
65-69	18.28	18.42	18.56	18.70	17.81	16.93	16.04	15.16	14.27	13.39
70-74	13.96	13.44	12.92	12.40	11.63	10.86	10.09	9.31	8.54	7.77
75-79	10.40	9.60	8.80	8.00	7.43	6.86	6.29	5.71	5.14	4.57
80 y más/and over	6.80	6.20	5.60	5.00	4.43	3.86	3.29	2.71	2.14	1.57

^a Tasas refinadas de actividad./Refined activity rates.

Cuadro 32f/Table 32f
**PERÚ: PROYECCIÓN DE LA TASA DE ACTIVIDAD RURAL
 SEGÚN SEXO Y GRUPOS QUINQUENALES DE EDAD**
**PERU: PROJECTION OF THE RURAL ACTIVITY RATE ACCORDING TO
 SEX AND QUINQUENNIAL AGE GROUPS**
 (Período/Period 1980-2025)

Sexo y grupos de edad / Sex and age groups	Tasas de actividad / Activity rates									
	1980	1985	1990	1995	2000	2005	2010	2015	2020	2025
Ambos sexos/ Both sexes										
Total^a	52.76	54.27	56.03	57.82	58.40	59.31	60.56	61.95	63.28	64.34
10-14	14.99	18.96	23.03	27.07	25.26	23.96	22.53	21.06	19.59	18.12
15-19	43.21	45.05	47.08	49.06	49.31	48.83	49.50	49.87	50.17	50.48
20-24	61.92	62.47	62.79	63.27	65.20	66.69	67.19	69.30	71.00	72.60
25-29	67.54	68.85	69.62	70.71	72.31	73.87	74.93	74.88	76.64	77.94
30-34	68.92	70.29	70.60	71.42	72.87	74.44	75.95	76.94	76.78	78.51
35-39	69.44	70.68	70.78	71.37	72.75	74.18	75.73	77.22	78.19	78.06
40-44	69.68	70.54	71.05	71.57	72.87	74.19	75.56	77.04	78.47	79.39
45-49	69.72	70.41	70.69	70.97	72.16	73.37	74.61	75.90	77.30	78.65
50-54	69.01	69.73	69.94	70.26	70.86	71.92	72.99	74.09	75.25	76.52
55-59	67.98	68.56	69.43	70.11	70.01	70.12	70.69	71.25	71.84	72.48
60-64	64.17	65.19	66.61	67.83	67.51	66.86	66.41	66.36	66.33	66.31
65-69	58.33	60.18	62.52	64.65	63.70	62.66	61.34	60.15	59.37	58.58
70-74	50.68	53.06	56.27	59.20	57.55	55.90	54.19	52.21	50.37	48.91
75-79	42.45	44.90	48.47	51.61	49.48	47.39	45.31	43.18	40.85	38.64
80 y más/and over	28.89	30.33	32.91	35.06	32.66	30.44	28.32	26.25	24.17	22.07
Hombres/Males										
Total^a	74.03	75.05	76.32	77.66	77.83	78.09	78.69	79.53	80.28	80.71
10-14	18.20	23.80	29.40	35.00	32.86	30.71	28.57	26.43	24.29	22.14
15-19	58.60	60.40	62.20	64.00	64.00	64.00	64.00	64.00	64.00	64.00
20-24	89.36	88.04	86.72	85.40	85.77	86.14	86.51	86.89	87.26	87.63
25-29	96.18	95.92	95.66	95.40	95.40	95.40	95.40	95.40	95.40	95.40
30-34	97.64	97.56	97.48	97.40	97.40	97.40	97.40	97.40	97.40	97.40
35-39	98.10	97.90	97.70	97.50	97.50	97.50	97.50	97.50	97.50	97.50
40-44	98.04	97.86	97.68	97.50	97.50	97.50	97.50	97.50	97.50	97.50
45-49	97.86	97.74	97.62	97.50	97.50	97.50	97.50	97.50	97.50	97.50
50-54	97.36	97.24	97.12	97.00	97.00	97.00	97.00	97.00	97.00	97.00
55-59	96.92	96.78	96.64	96.50	95.86	95.21	94.57	93.93	93.29	92.64
60-64	93.40	93.10	92.80	92.50	91.43	90.36	89.29	88.21	87.14	86.07
65-69	85.20	85.80	86.40	87.00	85.29	83.57	81.86	80.14	78.43	76.71
70-74	75.20	76.80	78.40	80.00	77.86	75.71	73.57	71.43	69.29	67.14
75-79	64.30	66.20	68.10	70.00	67.43	64.86	62.29	59.71	57.14	54.57
80 y más/and over	43.50	45.00	46.50	48.00	44.71	41.43	38.14	34.86	31.57	28.29
Mujeres/Females										
Total^a	30.84	32.70	34.97	37.18	38.31	39.87	41.71	43.65	45.54	47.23
10-14	11.60	13.90	16.20	18.50	17.73	16.96	16.19	15.42	14.65	13.88
15-19	26.76	28.64	30.52	32.40	32.98	33.57	34.15	34.74	35.32	35.91
20-24	32.64	34.76	36.88	39.00	41.88	44.77	47.65	50.54	53.42	56.31
25-29	37.00	39.50	42.00	44.50	46.92	49.35	51.77	54.19	56.62	59.04
30-34	38.80	40.70	42.60	44.50	46.81	49.12	51.42	53.73	56.04	58.35
35-39	40.08	41.72	43.36	45.00	47.27	49.54	51.81	54.08	56.35	58.62
40-44	40.60	42.40	44.20	46.00	48.15	50.31	52.46	54.62	56.77	58.92
45-49	41.00	42.50	44.00	45.50	47.46	49.42	51.38	53.35	55.31	57.27
50-54	40.60	41.90	43.20	44.50	46.15	47.81	49.46	51.12	52.77	54.42
55-59	39.50	41.00	42.50	44.00	45.31	46.62	47.92	49.23	50.54	51.85
60-64	36.42	38.78	41.14	43.50	44.08	44.65	45.23	45.81	46.38	46.96
65-69	34.00	37.00	40.00	43.00	42.77	42.54	42.31	42.08	41.85	41.62
70-74	29.60	32.90	36.20	39.50	38.38	37.27	36.15	35.04	33.92	32.81
75-79	24.80	28.20	31.60	35.00	33.46	31.92	30.38	28.85	27.31	25.77
80 y más/and over	18.20	20.30	22.40	24.50	23.38	22.27	21.15	20.04	18.92	17.81

^a Tasas refinadas de actividad./Refined activity rates.

Cuadro 32g / Table 32g
**PERÚ: INDICADORES DEMOGRÁFICOS DE LA POBLACIÓN
ECONÓMICAMENTE ACTIVA TOTAL, URBANA Y RURAL**
**PERU: DEMOGRAPHIC INDICATORS OF THE TOTAL URBAN AND
RURAL ECONOMICALLY ACTIVE POPULATION**
(Período/Period 1980-2025)

Indicadores demográficos/ Demographic Indicators	Años / Years										
	1980	1985	1990	1995	2000	2005	2010	2015	2020	2025	
POBLACIÓN TOTAL/ TOTAL POPULATION											
Tasa bruta de actividad (por cien)/ Gross activity rate (per cent)											
Ambos sexos/Both sexes	34.27	35.99	37.65	39.52	41.94	44.41	46.69	48.63	50.19	51.40	
Hombres/Males	47.49	49.04	50.44	52.03	54.12	56.30	58.26	59.82	60.95	61.67	
Mujeres/Females	20.87	22.83	24.87	27.16	29.95	32.72	35.32	37.64	39.64	41.32	
Tasa refinada de actividad (por cien)/ Refined activity rate (per cent)											
Ambos sexos/Both sexes	48.66	49.97	50.96	52.26	54.05	55.95	57.71	59.17	60.25	60.98	
Hombres/Males	67.70	68.41	68.68	69.32	70.26	71.42	72.49	73.24	73.60	73.60	
Mujeres/Females	29.51	31.55	33.47	35.67	38.33	40.94	43.37	45.51	47.31	48.75	
Número bruto de años de vida activa/ Gross years of active life											
Ambos sexos/Both sexes	37.82	38.09	38.32	38.46	38.67	38.93	39.19	39.46	39.75	40.08	
Hombres/Males	54.36	53.78	53.29	52.65	52.09	51.59	51.11	50.65	50.21	49.83	
Mujeres/Females	21.97	23.10	24.16	25.20	26.20	27.20	28.18	29.15	30.13	31.14	
POBLACIÓN URBANA/ URBAN POPULATION											
Tasa bruta de actividad (por cien)/ Gross activity rate (per cent)											
Ambos sexos/Both sexes	33.86	35.66	37.30	39.17	41.96	44.59	46.86	48.71	50.14	51.19	
Hombres/Males	46.58	48.19	49.53	50.99	53.42	55.72	57.62	59.04	59.98	60.52	
Mujeres/Females	21.09	23.20	25.28	27.70	30.88	33.85	36.47	38.76	40.67	42.22	
Tasa refinada de actividad (por cien)/ Refined activity rate (per cent)											
Ambos sexos/Both sexes	46.57	47.99	48.89	50.25	52.55	54.84	56.81	58.32	59.37	60.04	
Hombres/Males	64.42	65.26	65.44	66.16	67.55	69.13	70.44	71.25	71.56	71.50	
Mujeres/Females	28.84	31.03	32.88	35.14	38.33	41.28	43.87	46.05	47.80	49.16	
Número bruto de años de vida activa/ Gross years of active life											
Ambos sexos/Both sexes	35.05	35.14	35.18	35.23	35.77	36.33	36.90	37.47	38.05	38.62	
Hombres/Males	50.66	49.87	49.09	48.31	48.18	48.06	47.93	47.81	47.68	47.56	
Mujeres/Females	20.24	21.23	22.23	23.23	24.46	25.70	26.94	28.18	29.42	30.66	
POBLACIÓN RURAL/ RURAL POPULATION											
Tasa bruta de actividad (por cien)/ Gross activity rate (per cent)											
Ambos sexos/Both sexes	35.01	36.63	38.41	40.36	41.89	43.92	46.19	48.36	50.35	52.08	
Hombres/Males	49.10	50.67	52.38	54.53	55.89	57.86	60.07	62.14	63.93	65.39	
Mujeres/Females	20.48	22.07	23.95	25.80	27.45	29.51	31.79	34.05	36.20	38.19	
Tasa refinada de actividad (por cien)/ Refined activity rate (per cent)											
Ambos sexos/Both sexes	52.76	54.27	56.03	57.82	58.40	59.31	60.56	61.95	63.28	64.34	
Hombres/Males	74.03	75.05	76.32	77.66	77.83	78.09	78.69	79.53	80.28	80.71	
Mujeres/Females	30.84	32.70	34.97	37.18	38.31	39.87	41.71	43.65	45.54	47.23	
Número bruto de años de vida activa/ Gross years of active life											
Ambos sexos/Both sexes	42.35	43.46	44.59	45.71	45.72	45.74	45.76	45.79	45.82	45.86	
Hombres/Males	60.49	61.01	61.52	62.04	61.38	60.72	60.06	59.40	58.74	58.08	
Mujeres/Females	24.58	26.21	27.84	29.47	30.14	30.81	31.47	32.14	32.81	33.48	

Cuadro 33a/Table 33a

**REPÚBLICA DOMINICANA: PROYECCIÓN DE LA POBLACIÓN ECONÓMICAMENTE ACTIVA TOTAL
SEGÚN SEXO Y GRUPOS QUINQUENALES DE EDAD**
**DOMINICAN REPUBLIC: PROJECTION OF THE TOTAL ECONOMICALLY ACTIVE POPULATION
BY SEX AND QUINQUENNIAL AGE GROUPS**
(Período/Period 1980-2025)

Sexo y grupos de edad/ Sex and age groups	Población / Population				
	1980	1985	1990	1995	2000
Ambos sexos/ Both sexes					
Total	2 051 506	2 449 692	2 881 911	3 327 168	3 785 521
10-14	119 907	111 911	105 667	99 205	96 642
15-19	273 514	300 089	306 827	318 939	329 974
20-24	324 267	403 887	459 054	484 600	519 746
25-29	286 582	366 060	454 362	512 444	536 575
30-34	234 963	293 215	374 611	463 825	521 917
35-39	185 578	234 271	292 780	373 943	463 296
40-44	155 479	183 835	232 348	290 125	370 792
45-49	128 403	152 569	180 253	227 226	283 348
50-54	112 512	123 385	146 234	171 849	215 903
55-59	74 464	104 442	114 017	134 098	156 641
60-64	59 726	65 801	91 877	99 123	115 514
65-69	44 746	49 441	54 095	74 697	79 664
70-74	27 869	33 601	36 974	39 918	54 588
75-79	15 294	17 503	21 156	23 045	24 755
80 y más/and over	8 204	9 682	11 656	14 129	16 165
Hombres/Males					
Total	1 517 100	1 768 635	2 032 434	2 296 850	2 561 407
10-14	78 315	72 575	68 083	63 185	61 201
15-19	197 416	212 595	213 546	218 413	221 614
20-24	235 187	282 702	310 712	318 303	332 123
25-29	209 499	259 602	313 083	344 359	352 650
30-34	174 311	211 841	263 116	317 615	349 426
35-39	138 326	170 313	207 383	257 850	311 628
40-44	116 759	134 408	165 740	201 859	251 165
45-49	97 200	112 851	130 063	160 343	195 316
50-54	87 261	92 393	107 343	123 464	152 033
55-59	58 478	80 293	84 933	98 303	112 739
60-64	47 431	51 319	70 584	74 290	85 739
65-69	36 199	39 285	42 474	58 114	60 874
70-74	22 389	27 113	29 449	31 569	42 967
75-79	12 034	13 917	16 936	18 245	19 514
80 y más/and over	6 294	7 428	8 987	10 939	12 419
Mujeres/Females					
Total	534 406	681 057	849 478	1 030 318	1 224 114
10-14	41 592	39 336	37 584	36 020	35 441
15-19	76 097	87 494	93 280	100 527	108 361
20-24	89 080	121 185	148 342	166 297	187 623
25-29	77 083	106 459	141 279	168 085	183 925
30-34	60 652	81 374	111 495	146 210	172 491
35-39	47 251	63 958	85 398	116 094	151 669
40-44	38 720	49 427	66 607	88 267	119 627
45-49	31 203	39 717	50 190	66 883	88 032
50-54	25 251	30 993	38 891	48 385	63 870
55-59	15 985	24 149	29 083	35 795	43 901
60-64	12 295	14 482	21 293	24 833	29 775
65-69	8 547	10 156	11 621	16 583	18 790
70-74	5 480	6 488	7 525	8 349	11 622
75-79	3 260	3 586	4 220	4 800	5 242
80 y más/and over	1 910	2 254	2 669	3 190	3 746

Cuadro 33a (conclusión)/Table 33a (concluded)
**REPÚBLICA DOMINICANA: PROYECCIÓN DE LA POBLACIÓN ECONÓMICAMENTE ACTIVA TOTAL
 SEGÚN SEXO Y GRUPOS QUINQUENALES DE EDAD**
**DOMINICAN REPUBLIC: PROJECTION OF THE TOTAL ECONOMICALLY ACTIVE POPULATION
 BY SEX AND QUINQUENNIAL AGE GROUPS**
(Período/Period 1980-2025)

Sexo y grupos de edad/ Sex and age groups	Población / Population				
	2005	2010	2015	2020	2025
Ambos sexos/ Both sexes					
Total	4 261 005	4 735 296	5 178 740	5 567 663	5 890 461
10-14	86 442	74 752	63 266	53 016	43 259
15-19	356 127	356 790	349 225	339 329	332 923
20-24	555 398	618 959	639 216	644 160	643 865
25-29	572 192	607 313	673 020	690 204	690 468
30-34	545 903	581 129	615 866	682 069	698 353
35-39	522 275	546 459	582 056	617 320	684 294
40-44	460 377	519 326	543 521	579 148	614 572
45-49	362 315	449 632	506 709	529 582	563 572
50-54	268 711	342 764	424 257	476 610	496 372
55-59	196 042	242 902	308 476	379 993	424 575
60-64	133 895	166 238	204 203	256 941	313 370
65-69	92 039	105 674	129 686	157 364	195 281
70-74	57 657	65 826	74 499	89 916	106 953
75-79	33 778	35 428	40 036	44 670	52 909
80 y más/and over	17 853	22 103	24 703	27 339	29 698
Hombres/Males					
Total	2 826 258	3 080 845	3 310 005	3 500 643	3 646 579
10-14	54 238	46 387	38 708	31 841	25 301
15-19	236 015	232 722	224 186	214 306	206 850
20-24	343 779	374 376	377 121	371 106	362 447
25-29	367 977	380 808	414 904	417 535	410 221
30-34	357 709	373 208	386 151	420 992	423 445
35-39	343 122	351 369	366 739	379 563	414 030
40-44	303 777	334 563	342 568	357 509	369 906
45-49	243 101	294 030	323 704	331 206	345 354
50-54	184 965	229 873	277 506	304 781	310 959
55-59	138 512	168 074	208 275	250 562	274 013
60-64	98 089	120 191	145 344	179 373	214 696
65-69	70 026	79 754	97 219	116 806	143 024
70-74	44 800	51 173	57 750	69 591	82 418
75-79	26 561	27 601	31 341	35 050	41 694
80 y más/and over	13 588	16 716	18 490	20 423	22 220
Mujeres/Females					
Total	1 434 747	1 654 450	1 868 735	2 067 020	2 243 883
10-14	32 203	28 365	24 558	21 175	17 957
15-19	120 112	124 067	125 039	125 023	126 072
20-24	211 619	244 583	262 095	273 054	281 417
25-29	204 216	226 504	258 117	272 669	280 246
30-34	188 194	207 921	229 715	261 078	274 908
35-39	179 153	195 090	215 317	237 757	270 264
40-44	156 601	184 763	200 954	221 640	244 666
45-49	119 214	155 602	183 005	198 376	218 218
50-54	83 747	112 892	146 751	171 829	185 413
55-59	57 531	74 828	100 201	129 431	150 562
60-64	35 807	46 047	58 859	77 568	98 673
65-69	22 013	25 920	32 467	40 558	52 257
70-74	12 856	14 653	16 750	20 325	24 534
75-79	7 217	7 827	8 695	9 620	11 215
80 y más/and over	4 265	5 387	6 213	6 916	7 479

Cuadro 33b/Table 33b

REPÚBLICA DOMINICANA: PROYECCIÓN DE LA POBLACIÓN ECONÓMICAMENTE ACTIVA URBANA
SEGÚN SEXO Y GRUPOS QUINQUENALES DE EDAD
DOMINICAN REPUBLIC: PROJECTION OF THE URBAN ECONOMICALLY ACTIVE POPULATION
BY SEX AND QUINQUENNIAL AGE GROUPS
(Período/Period 1980-2025)

Sexo y grupos de edad/ Sex and age groups	Población / Population				
	1980	1985	1990	1995	2000
Ambos sexos/ Both sexes					
Total	1 064 906	1 379 906	1 742 116	2 108 996	2 480 719
10-14	46 799	48 291	49 879	49 750	50 552
15-19	143 686	169 750	185 224	200 980	214 178
20-24	176 562	237 411	288 427	318 417	352 399
25-29	152 486	210 116	278 702	328 585	354 827
30-34	123 588	166 553	227 760	295 177	342 883
35-39	99 727	135 768	181 345	242 319	309 863
40-44	85 424	108 815	146 743	191 446	252 405
45-49	70 470	90 200	113 759	149 816	192 679
50-54	60 049	71 258	90 271	110 970	143 869
55-59	37 388	56 978	67 002	82 717	100 005
60-64	28 251	33 961	51 175	58 238	70 318
65-69	20 066	24 301	28 795	41 952	46 534
70-74	11 805	15 542	18 580	21 186	30 074
75-79	5 862	7 353	9 665	11 209	12 559
80 y más/and over	2 743	3 608	4 788	6 234	7 575
Hombres/Males					
Total	729 882	927 804	1 149 628	1 367 646	1 581 730
10-14	30 243	31 300	32 447	32 365	33 133
15-19	97 722	114 122	123 113	132 107	138 600
20-24	117 212	153 278	181 396	195 440	211 372
25-29	101 018	136 327	177 241	205 169	217 850
30-34	83 344	110 374	147 868	187 928	214 427
35-39	68 154	91 199	119 485	156 127	195 424
40-44	59 536	74 238	98 198	125 403	161 320
45-49	49 986	62 772	77 504	100 082	125 932
50-54	44 062	50 452	62 795	75 633	96 163
55-59	27 846	41 556	47 312	57 537	68 302
60-64	21 098	24 932	37 077	41 135	49 252
65-69	15 230	18 140	21 302	30 826	33 586
70-74	8 748	11 669	13 814	15 695	22 244
75-79	4 054	5 229	7 020	8 094	9 087
80 y más/and over	1 630	2 217	3 056	4 104	5 037
Mujeres/Females					
Total	335 024	452 102	592 488	741 349	898 989
10-14	16 556	16 992	17 432	17 384	17 419
15-19	45 965	55 627	62 110	68 872	75 578
20-24	59 350	84 133	107 031	122 977	141 027
25-29	51 467	73 788	101 461	123 417	136 976
30-34	40 244	56 180	79 893	107 248	128 455
35-39	31 573	44 570	61 860	86 191	114 439
40-44	25 888	34 577	48 545	66 043	91 085
45-49	20 484	27 429	36 255	49 734	66 747
50-54	15 986	20 806	27 477	35 337	47 706
55-59	9 542	15 421	19 690	25 180	31 702
60-64	7 154	9 029	14 099	17 103	21 066
65-69	4 836	6 162	7 493	11 125	12 947
70-74	3 057	3 873	4 766	5 490	7 830
75-79	1 808	2 124	2 645	3 115	3 472
80 y más/and over	1 113	1 392	1 732	2 130	2 538

Cuadro 33b (conclusión)/Table 33b (concluded)
**REPÚBLICA DOMINICANA: PROYECCIÓN DE LA POBLACIÓN ECONÓMICAMENTE ACTIVA URBANA
 SEGÚN SEXO Y GRUPOS QUINQUENALES DE EDAD**
**DOMINICAN REPUBLIC: PROJECTION OF THE URBAN ECONOMICALLY ACTIVE POPULATION
 BY SEX AND QUINQUENNIAL AGE GROUPS**
 (Periodo/Period 1980-2025)

Sexo y grupos de edad/ Sex and age groups	Población / Population				
	2005	2010	2015	2020	2025
Ambos sexos/ Both sexes					
Total	2 901 713	3 330 355	3 738 703	4 104 496	4 415 348
10-14	47 519	42 837	37 507	32 265	26 799
15-19	239 369	247 037	247 890	245 839	245 145
20-24	390 560	448 557	475 187	489 038	497 188
25-29	392 292	429 468	488 167	511 345	520 340
30-34	372 159	408 756	444 907	503 430	524 564
35-39	362 255	390 821	427 121	462 909	521 911
40-44	324 754	377 466	405 065	440 637	475 628
45-49	255 383	326 659	377 542	402 877	435 998
50-54	185 756	244 509	310 723	356 713	378 026
55-59	130 249	166 970	218 292	275 436	313 745
60-64	85 016	109 397	138 533	178 845	222 689
65-69	56 146	66 922	84 738	105 561	133 851
70-74	33 272	39 402	45 997	56 915	69 045
75-79	18 009	19 735	23 057	26 443	31 979
80 y más/and over	8 973	11 818	13 975	16 241	18 440
Hombres/Males					
Total	1 820 855	2 057 024	2 275 355	2 463 780	2 615 529
10-14	31 311	28 400	25 043	21 740	18 275
15-19	153 562	156 616	155 250	152 002	149 600
20-24	228 042	257 281	267 077	269 547	268 796
25-29	237 136	254 435	285 851	295 168	296 190
30-34	229 076	247 877	264 537	296 001	304 144
35-39	224 182	237 755	255 646	271 274	302 029
40-44	202 872	230 996	243 303	260 009	274 306
45-49	162 839	203 473	230 284	241 146	256 259
50-54	121 538	156 039	193 635	217 622	226 234
55-59	87 437	109 885	140 268	172 978	193 009
60-64	58 881	74 908	93 501	118 474	144 854
65-69	40 493	48 004	60 528	74 796	93 682
70-74	24 352	28 991	33 869	41 985	50 840
75-79	13 105	14 311	16 949	19 632	24 023
80 y más/and over	6 029	8 054	9 615	11 407	13 289
Mujeres/Females					
Total	1 080 858	1 273 330	1 463 348	1 640 715	1 799 819
10-14	16 208	14 437	12 464	10 525	8 524
15-19	85 807	90 421	92 640	93 837	95 545
20-24	162 517	191 276	208 110	219 492	228 391
25-29	155 156	175 033	202 316	216 177	224 150
30-34	143 083	160 879	180 370	207 429	220 421
35-39	138 073	153 066	171 475	191 635	219 882
40-44	121 881	146 469	161 762	180 628	201 322
45-49	92 544	123 186	147 258	161 731	179 739
50-54	64 218	88 471	117 088	139 090	151 792
55-59	42 812	57 086	78 024	102 458	120 736
60-64	26 135	34 489	45 033	60 371	77 835
65-69	15 654	18 919	24 210	30 766	40 169
70-74	8 920	10 411	12 128	14 930	18 205
75-79	4 905	5 424	6 109	6 812	7 956
80 y más/and over	2 945	3 764	4 360	4 834	5 151

Cuadro 33c/Table 33c

**REPÚBLICA DOMINICANA: PROYECCIÓN DE LA POBLACIÓN ECONÓMICAMENTE ACTIVA RURAL
SEGÚN SEXO Y GRUPOS QUINQUENALES DE EDAD**
**DOMINICAN REPUBLIC: PROJECTION OF THE RURAL ECONOMICALLY ACTIVE POPULATION
BY SEX AND QUINQUENNIAL AGE GROUPS**

(Período/Period 1980-2025)

Sexo y grupos de edad/ Sex and age groups	Población / Population				
	1980	1985	1990	1995	2000
Ambos sexos/ Both sexes					
Total	986 600	1 069 786	1 139 796	1 218 173	1 304 802
10-14	73 108	63 619	55 788	49 456	46 090
15-19	129 828	130 339	121 603	117 960	115 796
20-24	147 705	166 476	170 627	166 183	167 347
25-29	134 096	155 944	175 660	183 859	181 749
30-34	111 374	126 662	146 850	168 649	179 034
35-39	85 851	98 503	111 436	131 625	153 433
40-44	70 055	75 019	85 604	98 679	118 387
45-49	57 933	62 368	66 495	77 410	90 669
50-54	52 463	52 127	55 963	60 878	72 033
55-59	37 075	47 464	47 015	51 381	56 636
60-64	31 475	31 840	40 702	40 885	45 196
65-69	24 680	25 139	25 300	32 745	33 130
70-74	16 065	18 059	18 394	18 732	24 514
75-79	9 432	10 150	11 491	11 836	12 196
80 y más/and over	5 461	6 074	6 868	7 896	8 590
Hombres/Males					
Total	787 217	840 831	882 806	929 204	979 677
10-14	48 072	41 275	35 636	30 820	28 068
15-19	99 695	98 473	90 433	86 305	83 013
20-24	117 975	129 423	129 316	122 863	120 751
25-29	108 480	123 274	135 842	139 191	134 800
30-34	90 967	101 468	115 248	129 687	134 998
35-39	70 173	79 114	87 898	101 723	116 204
40-44	57 223	60 170	67 542	76 456	89 845
45-49	47 214	50 080	52 559	60 261	69 384
50-54	43 199	41 941	44 548	47 831	55 870
55-59	30 632	38 737	37 621	40 766	44 437
60-64	26 333	26 387	33 507	33 155	36 487
65-69	20 970	21 145	21 173	27 288	27 288
70-74	13 642	15 444	15 636	15 873	20 722
75-79	7 980	8 688	9 916	10 151	10 427
80 y más/and over	4 664	5 212	5 930	6 835	7 382
Mujeres/Females					
Total	199 382	228 955	256 990	288 969	325 125
10-14	25 036	22 344	20 152	18 636	18 022
15-19	30 133	31 866	31 170	31 654	32 783
20-24	29 730	37 052	41 311	43 319	46 596
25-29	25 616	32 670	39 818	44 668	46 949
30-34	20 407	25 195	31 602	38 962	44 036
35-39	15 678	19 389	23 538	29 902	37 229
40-44	12 832	14 849	18 062	22 224	28 542
45-49	10 719	12 289	13 935	17 149	21 285
50-54	9 264	10 186	11 415	13 048	16 163
55-59	6 443	8 728	9 393	10 615	12 199
60-64	5 142	5 453	7 195	7 730	8 709
65-69	3 711	3 994	4 127	5 457	5 842
70-74	2 423	2 615	2 759	2 859	3 792
75-79	1 451	1 462	1 575	1 685	1 769
80 y más/and over	797	862	937	1 060	1 208

Cuadro 33c (conclusión)/Table 33c (concluded)
REPÚBLICA DOMINICANA: PROYECCIÓN DE LA POBLACIÓN ECONÓMICAMENTE ACTIVA RURAL
SEGÚN SEXO Y GRUPOS QUINQUENALES DE EDAD
DOMINICAN REPUBLIC: PROJECTION OF THE RURAL ECONOMICALLY ACTIVE POPULATION
BY SEX AND QUINQUENNIAL AGE GROUPS
(Período/Period 1980-2025)

Sexo y grupos de edad/ Sex and age groups	Población / Population				
	2005	2010	2015	2020	2025
Ambos sexos/ Both sexes					
Total	1 359 292	1 404 941	1 440 037	1 463 167	1 475 113
10-14	38 923	31 915	25 759	20 751	16 460
15-19	116 758	109 753	101 335	93 490	87 777
20-24	164 839	170 402	164 029	155 122	146 677
25-29	179 900	177 844	184 854	178 859	170 128
30-34	173 743	172 373	170 959	178 639	173 789
35-39	160 020	155 638	154 935	154 410	162 383
40-44	135 624	141 860	138 457	138 512	138 944
45-49	106 932	122 973	129 167	126 706	127 574
50-54	82 955	98 255	113 534	119 897	118 346
55-59	65 793	75 931	90 184	104 557	110 830
60-64	48 879	56 842	65 670	78 096	90 680
65-69	35 892	38 752	44 947	51 803	61 430
70-74	24 385	26 424	28 502	33 001	37 908
75-79	15 769	15 693	16 979	18 227	20 930
80 y más/and over	8 879	10 285	10 728	11 098	11 258
Hombres/Males					
Total	1 005 403	1 023 821	1 034 650	1 036 862	1 031 050
10-14	22 927	17 987	13 665	10 101	7 027
15-19	82 454	76 107	68 936	62 303	57 250
20-24	115 737	117 095	110 044	101 559	93 651
25-29	130 840	126 373	129 053	122 367	114 031
30-34	128 633	125 331	121 613	124 991	119 301
35-39	118 940	113 614	111 093	108 289	112 001
40-44	100 904	103 566	99 265	97 499	95 600
45-49	80 262	90 558	93 420	90 061	89 095
50-54	63 427	73 834	83 872	87 158	84 725
55-59	51 075	58 190	68 007	77 584	81 004
60-64	39 208	45 283	51 843	60 899	69 843
65-69	29 533	31 750	36 691	42 010	49 342
70-74	20 448	22 181	23 881	27 606	31 578
75-79	13 456	13 290	14 392	15 419	17 671
80 y más/and over	7 559	8 662	8 875	9 016	8 931
Mujeres/Females					
Total	353 889	381 120	405 387	426 305	444 063
10-14	15 996	13 928	12 094	10 650	9 433
15-19	34 305	33 646	32 398	31 187	30 527
20-24	49 102	53 307	53 984	53 563	53 026
25-29	49 060	51 471	55 801	56 492	56 097
30-34	45 110	47 042	49 345	53 648	54 487
35-39	41 080	42 024	43 842	46 122	50 382
40-44	34 720	38 294	39 192	41 012	43 344
45-49	26 670	32 415	35 747	36 645	38 479
50-54	19 529	24 421	29 663	32 739	33 621
55-59	14 718	17 742	22 177	26 973	29 826
60-64	9 671	11 559	13 826	17 197	20 838
65-69	6 359	7 001	8 257	9 792	12 088
70-74	3 937	4 242	4 621	5 395	6 329
75-79	2 312	2 403	2 586	2 808	3 259
80 y más/and over	1 320	1 624	1 853	2 082	2 327

Cuadro 33d/Table 33d
**REPÚBLICA DOMINICANA: PROYECCIÓN DE LA TASA DE ACTIVIDAD TOTAL
 SEGÚN SEXO Y GRUPOS QUINQUENALES DE EDAD**
**DOMINICAN REPUBLIC: PROJECTION OF THE TOTAL ACTIVITY RATE ACCORDING TO
 SEX AND QUINQUENNIAL AGE GROUPS**
 (Período/Period 1980-2025)

Sexo y grupos de edad/ Sex and age groups	Tasas de actividad / Activity rates									
	1980	1985	1990	1995	2000	2005	2010	2015	2020	2025
Ambos sexos/ Both sexes										
Totala	50.57	52.47	54.40	56.07	57.25	58.58	60.01	61.25	62.06	62.43
10-14	15.63	14.22	12.87	11.60	10.45	9.27	8.14	7.04	5.97	4.93
15-19	39.99	39.91	39.80	39.68	39.47	39.35	39.16	38.96	38.74	38.52
20-24	58.64	60.63	62.65	64.60	66.49	68.33	70.30	72.18	74.03	75.85
25-29	66.24	68.12	69.98	71.74	73.43	75.15	76.71	78.40	79.98	81.51
30-34	67.78	69.72	71.46	73.11	74.73	76.41	78.05	79.52	81.15	82.66
35-39	67.12	69.20	71.10	72.76	74.38	76.07	77.77	79.44	80.97	82.63
40-44	66.31	68.30	70.30	72.08	73.67	75.32	77.00	78.70	80.37	81.91
45-49	65.28	67.26	69.03	70.75	72.30	73.74	75.20	76.71	78.23	79.74
50-54	64.98	65.53	67.09	68.41	69.70	70.87	71.90	72.95	74.07	75.21
55-59	63.37	63.97	63.96	64.87	65.58	66.28	66.85	67.29	67.76	68.30
60-64	61.50	61.02	60.80	59.96	60.04	59.93	59.78	59.52	59.11	58.75
65-69	59.52	57.63	56.30	55.18	53.51	52.73	51.71	50.76	49.66	48.42
70-74	55.01	53.87	51.29	49.20	47.29	44.88	43.28	41.48	39.74	37.87
75-79	48.14	46.70	44.90	41.94	39.46	37.07	34.35	32.33	30.18	28.11
80 y más/and over	39.51	37.00	34.69	32.34	29.52	26.69	24.04	21.36	18.96	16.66
Hombres/Males										
Totala	73.61	74.54	75.46	76.18	76.21	76.43	76.80	77.01	76.78	76.10
10-14	20.15	18.18	16.32	14.62	13.01	11.43	9.92	8.45	7.04	5.65
15-19	56.87	55.69	54.51	53.38	52.29	51.17	50.05	48.95	47.85	46.78
20-24	83.49	83.37	83.27	83.20	83.16	83.12	83.09	83.07	83.07	83.07
25-29	94.74	94.70	94.65	94.58	94.51	94.44	94.35	94.27	94.17	94.08
30-34	98.71	98.61	98.49	98.38	98.26	98.13	98.00	97.86	97.73	97.59
35-39	98.80	98.69	98.56	98.43	98.29	98.15	97.99	97.84	97.68	97.52
40-44	98.59	98.41	98.21	98.01	97.81	97.59	97.36	97.12	96.89	96.65
45-49	98.43	98.15	97.83	97.51	97.19	96.83	96.47	96.09	95.71	95.33
50-54	97.98	97.46	96.87	96.28	95.67	95.01	94.32	93.62	92.91	92.20
55-59	96.78	95.79	94.75	93.69	92.62	91.50	90.35	89.19	88.02	86.85
60-64	94.60	93.10	91.54	89.96	88.38	86.74	85.07	83.39	81.70	80.01
65-69	91.99	89.75	87.46	85.19	82.93	80.61	78.28	75.95	73.62	71.29
70-74	87.63	84.53	81.40	78.31	75.26	72.13	69.00	65.87	62.75	59.64
75-79	79.69	75.71	71.77	68.04	64.46	60.81	57.23	53.72	50.27	46.88
80 y más/and over	69.29	63.65	58.29	53.44	48.94	44.50	40.29	36.28	32.45	28.76
Mujeres/Females										
Totala	26.78	29.66	32.61	35.30	37.64	40.12	42.65	44.96	46.85	48.33
10-14	10.99	10.14	9.30	8.52	7.79	7.04	6.30	5.57	4.87	4.18
15-19	22.59	23.64	24.61	25.48	26.29	27.07	27.81	28.52	29.21	29.88
20-24	32.84	37.06	41.25	45.23	49.08	53.01	56.89	60.72	64.49	68.22
25-29	36.45	40.44	44.36	47.99	51.43	54.94	58.36	61.71	64.98	68.18
30-34	35.66	39.55	43.37	46.93	50.32	53.78	57.16	60.47	63.71	66.89
35-39	34.62	38.54	42.41	46.07	49.58	53.17	56.70	60.18	63.59	66.96
40-44	33.37	37.28	41.18	44.90	48.52	52.21	55.86	59.46	63.03	66.55
45-49	31.86	35.51	39.15	42.68	46.11	49.61	53.09	56.54	59.95	63.34
50-54	30.03	33.16	36.30	39.35	42.34	45.40	48.44	51.47	54.47	57.45
55-59	28.01	30.40	32.81	35.17	37.48	39.85	42.20	44.55	46.87	49.19
60-64	26.17	27.47	28.77	30.01	31.22	32.45	33.66	34.86	36.05	37.23
65-69	23.85	24.17	24.46	24.69	24.90	25.11	25.29	25.47	25.63	25.78
70-74	21.82	21.41	20.96	20.46	19.92	19.37	18.80	18.22	17.62	17.01
75-79	19.56	18.78	17.94	17.06	16.15	15.21	14.25	13.28	12.29	11.29
80 y más/and over	16.35	15.55	14.68	13.74	12.75	11.73	10.68	9.61	8.51	7.41

^a Tasas refinadas de actividad./Refined activity rates.

Cuadro 33e/Table 33e
**REPÚBLICA DOMINICANA: PROYECCIÓN DE LA TASA DE ACTIVIDAD URBANA
 SEGÚN SEXO Y GRUPOS QUINQUENALES DE EDAD**
**DOMINICAN REPUBLIC: PROJECTION OF THE URBAN ACTIVITY RATE ACCORDING TO
 SEX AND QUINQUENNIAL AGE GROUPS**
 (Período/Period 1980-2025)

Sexo y grupos de edad/ Sex and age groups	Tasas de actividad /Activity rates									
	1980	1985	1990	1995	2000	2005	2010	2015	2020	2025
Ambos sexos/ Both sexes										
Total^a	50.85	52.86	54.85	56.56	57.73	59.05	60.49	61.72	62.51	62.86
10-14	11.82	10.97	10.11	9.24	8.39	7.53	6.67	5.81	4.95	4.08
15-19	39.39	39.15	38.93	38.71	38.41	38.23	38.00	37.77	37.52	37.28
20-24	61.56	63.39	65.24	67.11	68.97	70.75	72.64	74.47	76.28	78.08
25-29	70.80	72.20	73.61	75.05	76.51	77.98	79.34	80.83	82.26	83.67
30-34	71.38	72.92	74.32	75.74	77.19	78.67	80.15	81.51	83.01	84.44
35-39	69.79	71.60	73.27	74.79	76.33	77.92	79.53	81.13	82.61	84.22
40-44	68.15	69.99	71.84	73.55	75.13	76.74	78.39	80.05	81.71	83.25
45-49	66.40	68.28	69.97	71.65	73.20	74.64	76.11	77.61	79.14	80.65
50-54	64.96	65.53	67.03	68.33	69.62	70.81	71.86	72.95	74.09	75.25
55-59	62.54	63.19	63.26	64.21	64.96	65.71	66.34	66.85	67.39	67.98
60-64	59.27	58.90	58.78	58.06	58.19	58.16	58.11	57.93	57.61	57.33
65-69	55.91	54.26	53.14	52.17	50.66	50.02	49.15	48.32	47.34	46.22
70-74	49.67	48.75	46.52	44.67	42.93	40.80	39.38	37.76	36.18	34.44
75-79	39.89	38.97	37.76	35.48	33.49	31.63	29.43	27.79	25.98	24.20
80 y más/and over	28.74	27.53	26.39	25.11	23.40	21.68	19.98	18.16	16.48	14.82
Hombres/Males										
Total^a	71.22	72.47	73.66	74.57	74.72	75.05	75.52	75.80	75.61	74.98
10-14	15.40	14.30	13.20	12.10	11.00	9.90	8.80	7.70	6.60	5.50
15-19	54.00	52.98	51.96	50.94	49.92	48.90	47.88	46.86	45.84	44.82
20-24	82.50	82.56	82.62	82.68	82.74	82.80	82.86	82.92	82.98	83.04
25-29	95.00	94.88	94.76	94.64	94.52	94.40	94.28	94.16	94.04	93.92
30-34	98.40	98.25	98.10	97.95	97.80	97.65	97.50	97.35	97.20	97.05
35-39	98.60	98.42	98.24	98.06	97.88	97.70	97.52	97.34	97.16	96.98
40-44	98.20	97.94	97.68	97.42	97.16	96.90	96.64	96.38	96.12	95.86
45-49	97.90	97.48	97.06	96.64	96.22	95.80	95.38	94.96	94.54	94.12
50-54	97.00	96.21	95.42	94.63	93.84	93.05	92.26	91.47	90.68	89.89
55-59	96.00	94.74	93.48	92.22	90.96	89.70	88.44	87.18	85.92	84.66
60-64	93.50	91.71	89.92	88.13	86.34	84.55	82.76	80.97	79.18	77.39
65-69	90.00	87.63	85.26	82.89	80.52	78.15	75.78	73.41	71.04	68.67
70-74	83.50	80.40	77.30	74.20	71.10	68.00	64.90	61.80	58.70	55.60
75-79	69.00	66.01	63.02	60.03	57.04	54.05	51.06	48.07	45.08	42.09
80 y más/and over	48.50	46.18	43.86	41.54	39.22	36.90	34.58	32.26	29.94	27.62
Mujeres/Females										
Total^a	31.33	33.99	36.67	39.12	41.23	43.44	45.77	47.89	49.60	50.90
10-14	8.30	7.67	7.04	6.41	5.78	5.15	4.52	3.89	3.26	2.63
15-19	25.00	25.50	26.00	26.50	27.00	27.50	28.00	28.50	29.00	29.50
20-24	41.00	44.55	48.10	51.65	55.20	58.75	62.30	65.85	69.40	72.95
25-29	47.20	50.08	52.96	55.84	58.72	61.60	64.48	67.36	70.24	73.12
30-34	45.50	48.40	51.30	54.20	57.10	60.00	62.90	65.80	68.70	71.60
35-39	42.80	45.97	49.14	52.31	55.48	58.65	61.82	64.99	68.16	71.33
40-44	40.00	43.40	46.80	50.20	53.60	57.00	60.40	63.80	67.20	70.60
45-49	37.20	40.51	43.82	47.13	50.44	53.75	57.06	60.37	63.68	66.99
50-54	34.00	36.95	39.90	42.85	45.80	48.75	51.70	54.65	57.60	60.55
55-59	31.00	33.30	35.60	37.90	40.20	42.50	44.80	47.10	49.40	51.70
60-64	28.50	29.63	30.76	31.89	33.02	34.15	35.28	36.41	37.54	38.67
65-69	25.50	25.58	25.66	25.74	25.82	25.90	25.98	26.06	26.14	26.22
70-74	23.00	22.30	21.60	20.90	20.20	19.50	18.80	18.10	17.40	16.70
75-79	20.50	19.40	18.30	17.20	16.10	15.00	13.90	12.80	11.70	10.60
80 y más/and over	18.00	16.75	15.50	14.25	13.00	11.75	10.50	9.25	8.00	6.75

^a Tasas refinadas de actividad./Refined activity rates.

Cuadro 33f/Table 33f

**REPÚBLICA DOMINICANA: PROYECCIÓN DE LA TASA DE ACTIVIDAD RURAL
SEGÚN SEXO Y GRUPOS QUINQUENALES DE EDAD**
**DOMINICAN REPUBLIC: PROJECTION OF THE RURAL ACTIVITY RATE ACCORDING TO
SEX AND QUINQUENNIAL AGE GROUPS**

(Período/Period 1980-2025)

Sexo y grupos de edad/ Sex and age groups	Tasas de actividad / Activity rates									
	1980	1985	1990	1995	2000	2005	2010	2015	2020	2025
Ambos sexos/ Both sexes										
Total^a	50.27	51.97	53.72	55.26	56.35	57.60	58.91	60.07	60.84	61.20
10-14	19.70	18.36	17.02	15.64	14.29	12.93	11.56	10.19	8.82	7.46
15-19	40.68	40.95	41.22	41.46	41.58	41.86	42.04	42.21	42.36	42.50
20-24	55.50	57.09	58.69	60.27	61.82	63.22	64.80	66.27	67.73	69.16
25-29	61.72	63.30	64.90	66.49	68.07	69.65	71.03	72.63	74.11	75.56
30-34	64.19	65.91	67.44	68.93	70.43	71.97	73.48	74.78	76.31	77.72
35-39	64.26	66.14	67.84	69.28	70.71	72.19	73.68	75.14	76.41	77.89
40-44	64.20	65.98	67.80	69.38	70.73	72.12	73.54	74.98	76.38	77.61
45-49	63.97	65.83	67.48	69.07	70.46	71.68	72.91	74.18	75.48	76.75
50-54	65.02	65.54	67.19	68.55	69.86	71.02	71.98	72.96	74.00	75.07
55-59	64.24	64.94	64.98	65.98	66.71	67.44	68.00	68.37	68.76	69.22
60-64	63.64	63.45	63.55	62.89	63.17	63.26	63.30	63.17	62.85	62.56
65-69	62.81	61.30	60.40	59.58	58.11	57.62	56.83	56.10	55.15	54.02
70-74	59.73	59.22	57.22	55.58	54.02	51.97	50.77	49.30	47.87	46.24
75-79	55.25	54.53	53.39	50.68	48.34	46.15	43.49	41.57	39.42	37.29
80 y más/and over	48.67	46.52	44.44	41.86	38.36	34.83	31.37	27.72	24.31	20.93
Hombres/Males										
Total^a	75.97	76.97	77.94	78.69	78.77	79.07	79.51	79.81	79.70	79.11
10-14	25.00	22.90	20.80	18.70	16.60	14.50	12.40	10.30	8.20	6.10
15-19	60.00	59.20	58.40	57.60	56.80	56.00	55.20	54.40	53.60	52.80
20-24	84.50	84.35	84.20	84.05	83.90	83.75	83.60	83.45	83.30	83.15
25-29	94.50	94.50	94.50	94.50	94.50	94.50	94.50	94.50	94.50	94.50
30-34	99.00	99.00	99.00	99.00	99.00	99.00	99.00	99.00	99.00	99.00
35-39	99.00	99.00	99.00	99.00	99.00	99.00	99.00	99.00	99.00	99.00
40-44	99.00	99.00	99.00	99.00	99.00	99.00	99.00	99.00	99.00	99.00
45-49	99.00	99.00	99.00	99.00	99.00	99.00	99.00	99.00	99.00	99.00
50-54	99.00	99.00	99.00	99.00	99.00	99.00	99.00	99.00	99.00	99.00
55-59	97.50	96.95	96.40	95.85	95.30	94.75	94.20	93.65	93.10	92.55
60-64	95.50	94.45	93.40	92.35	91.30	90.25	89.20	88.15	87.10	86.05
65-69	93.50	91.65	89.80	87.95	86.10	84.25	82.40	80.55	78.70	76.85
70-74	90.50	87.95	85.40	82.85	80.30	77.75	75.20	72.65	70.10	67.55
75-79	86.50	83.05	79.60	76.15	72.70	69.25	65.80	62.35	58.90	55.45
80 y más/and over	81.50	75.85	70.20	64.55	58.90	53.25	47.60	41.95	36.30	30.65
Mujeres/Females										
Total^a	21.52	23.70	25.98	28.23	30.34	32.51	34.73	36.82	38.62	40.12
10-14	14.00	13.44	12.88	12.31	11.75	11.19	10.63	10.06	9.50	8.94
15-19	19.70	20.97	22.24	23.51	24.78	26.04	27.31	28.58	29.85	31.12
20-24	23.50	26.81	30.13	33.44	36.75	40.06	43.38	46.69	50.00	53.31
25-29	25.00	28.19	31.38	34.56	37.75	40.94	44.13	47.31	50.50	53.69
30-34	25.00	28.09	31.19	34.28	37.38	40.47	43.56	46.66	49.75	52.84
35-39	25.00	28.09	31.19	34.28	37.38	40.47	43.56	46.66	49.75	52.84
40-44	25.00	28.06	31.13	34.19	37.25	40.31	43.38	46.44	49.50	52.56
45-49	25.00	27.83	30.66	33.49	36.33	39.16	41.99	44.82	47.65	50.48
50-54	25.00	27.41	29.81	32.22	34.63	37.03	39.44	41.84	44.25	46.66
55-59	24.50	26.34	28.19	30.03	31.88	33.72	35.56	37.41	39.25	41.09
60-64	23.50	24.52	25.54	26.56	27.58	28.59	29.61	30.63	31.65	32.67
65-69	22.00	22.27	22.54	22.81	23.08	23.34	23.61	23.88	24.15	24.42
70-74	20.50	20.22	19.94	19.66	19.38	19.09	18.81	18.53	18.25	17.97
75-79	18.50	17.94	17.38	16.81	16.25	15.69	15.13	14.56	14.00	13.44
80 y más/and over	14.50	13.94	13.38	12.81	12.25	11.69	11.13	10.56	10.00	9.44

^a Tasas refinadas de actividad./Refined activity rates.

Cuadro 33g/Table 33g
**REPÚBLICA DOMINICANA: INDICADORES DEMOGRÁFICOS DE LA POBLACIÓN
ECONÓMICAMENTE ACTIVA TOTAL, URBANA Y RURAL**
**DOMINICAN REPUBLIC: DEMOGRAPHIC INDICATORS OF THE TOTAL URBAN AND RURAL
ECONOMICALLY ACTIVE POPULATION**
(Período/Period 1980-2025)

Indicadores demográficos/ Demographic Indicators	Años / Years										
	1980	1985	1990	1995	2000	2005	2010	2015	2020	2025	
POBLACIÓN TOTAL/ TOTAL POPULATION											
Tasa bruta de actividad (por cien)/ Gross activity rate (per cent)											
Ambos sexos/Both sexes	36.01	38.42	40.53	42.53	44.56	46.71	48.78	50.52	51.84	52.76	
Hombres/Males	52.42	54.62	56.26	57.76	59.30	60.91	62.39	63.48	64.09	64.26	
Mujeres/Females	19.07	21.71	24.29	26.78	29.31	32.00	34.68	37.10	39.16	40.87	
Tasa refinada de actividad (por cien)/ Refined activity rate (per cent)											
Ambos sexos/Both sexes	50.57	52.47	54.40	56.07	57.25	58.58	60.01	61.25	62.06	62.43	
Hombres/Males	73.61	74.54	75.46	76.18	76.21	76.43	76.80	77.01	76.78	76.10	
Mujeres/Females	26.78	29.66	32.61	35.30	37.64	40.12	42.65	44.96	46.85	48.33	
Número bruto de años de vida activa/ Gross years of active life											
Ambos sexos/Both sexes	41.95	42.15	42.31	42.41	42.50	42.61	42.71	42.83	42.95	43.05	
Hombres/Males	63.39	62.29	61.20	60.15	59.14	58.11	57.09	56.08	55.09	54.12	
Mujeres/Females	20.21	21.65	23.08	24.41	25.69	27.00	28.28	29.53	30.76	31.98	
POBLACIÓN URBANA/ URBAN POPULATION											
Tasa bruta de actividad (por cien)/ Gross activity rate (per cent)											
Ambos sexos/Both sexes	37.32	39.70	41.77	43.72	45.68	47.74	49.75	51.44	52.68	53.54	
Hombres/Males	51.96	54.18	55.87	57.38	58.87	60.45	61.90	62.96	63.52	63.66	
Mujeres/Females	23.13	25.64	28.04	30.37	32.76	35.25	37.78	40.04	41.94	43.49	
Tasa refinada de actividad (por cien)/ Refined activity rate (per cent)											
Ambos sexos/Both sexes	50.85	52.86	54.85	56.56	57.73	59.05	60.49	61.72	62.51	62.86	
Hombres/Males	71.22	72.47	73.66	74.57	74.72	75.05	75.52	75.80	75.61	74.98	
Mujeres/Females	31.33	33.99	36.67	39.12	41.23	43.44	45.77	47.89	49.60	50.90	
Número bruto de años de vida activa/ Gross years of active life											
Ambos sexos/Both sexes	41.01	41.28	41.51	41.69	41.87	42.06	42.25	42.45	42.63	42.80	
Hombres/Males	60.88	59.98	59.09	58.20	57.31	56.42	55.53	54.64	53.75	52.86	
Mujeres/Females	23.38	24.50	25.62	26.75	27.87	29.00	30.12	31.25	32.37	33.50	
POBLACIÓN RURAL/ RURAL POPULATION											
Tasa bruta de actividad (por cien)/ Gross activity rate (per cent)											
Ambos sexos/Both sexes	34.70	36.88	38.77	40.62	42.58	44.64	46.60	48.28	49.61	50.57	
Hombres/Males	52.86	55.10	56.76	58.33	60.00	61.77	63.38	64.65	65.48	65.86	
Mujeres/Females	14.72	16.66	18.56	20.55	22.71	24.97	27.23	29.33	31.21	32.85	
Tasa refinada de actividad (por cien)/ Refined activity rate (per cent)											
Ambos sexos/Both sexes	50.27	51.97	53.72	55.26	56.35	57.60	58.91	60.07	60.84	61.20	
Hombres/Males	75.97	76.97	77.94	78.69	78.77	79.07	79.51	79.81	79.70	79.11	
Mujeres/Females	21.52	23.70	25.98	28.23	30.34	32.51	34.73	36.82	38.62	40.12	
Número bruto de años de vida activa/ Gross years of active life											
Ambos sexos/Both sexes	42.68	42.95	43.18	43.28	43.33	43.40	43.44	43.48	43.50	43.50	
Hombres/Males	65.20	64.29	63.39	62.48	61.57	60.66	59.76	58.85	57.94	57.03	
Mujeres/Females	16.54	17.71	18.88	20.05	21.22	22.39	23.56	24.73	25.90	27.07	

Cuadro 34a/Table 34a
**URUGUAY: PROYECCIÓN DE LA POBLACIÓN ECONÓMICAMENTE ACTIVA TOTAL
 SEGÚN SEXO Y GRUPOS QUINQUENALES DE EDAD**
**URUGUAY: PROJECTION OF THE TOTAL ECONOMICALLY ACTIVE POPULATION
 BY SEX AND QUINQUENNIAL AGE GROUPS**
 (Período/Period 1980-2025)

Sexo y grupos de edad/ Sex and age groups	Población / Population				
	1980	1985	1990	1995	2000
Ambos sexos/ Both sexes					
Total	1 165 250	1 286 222	1 355 379	1 422 885	1 487 203
10-14	0	0	0	0	0
15-19	101 927	95 873	106 306	113 041	104 521
20-24	154 418	170 795	171 379	194 830	207 245
25-29	144 522	171 337	179 731	178 871	202 708
30-34	135 070	156 217	173 223	178 771	179 768
35-39	126 994	144 355	154 663	170 703	177 907
40-44	121 311	134 105	141 625	150 230	165 632
45-49	120 434	122 569	126 987	132 404	140 420
50-54	105 790	115 922	110 221	112 716	117 469
55-59	80 227	91 005	92 888	85 776	87 476
60-64	41 154	48 314	56 045	56 979	52 663
65-69	21 646	21 654	26 940	30 814	31 118
70-74	8 224	9 586	9 710	11 616	13 306
75-79	2 405	2 962	3 799	3 950	4 628
80 y más/and over	1 129	1 528	1 864	2 182	2 341
Hombres/Males					
Total	770 991	798 814	829 276	867 240	907 018
10-14	0	0	0	0	0
15-19	67 747	61 700	66 002	68 368	62 664
20-24	94 626	101 331	102 451	117 832	124 977
25-29	94 086	102 624	107 205	107 632	123 175
30-34	86 877	93 790	102 408	105 767	108 078
35-39	82 135	86 043	92 360	101 007	106 083
40-44	79 472	80 730	83 712	89 555	97 766
45-49	81 523	75 112	77 159	79 979	85 528
50-54	72 457	74 828	69 096	71 057	73 658
55-59	57 722	62 683	62 664	56 915	58 280
60-64	29 933	34 502	37 749	37 870	34 383
65-69	16 130	15 849	18 377	20 078	20 200
70-74	5 955	6 797	6 737	7 687	8 302
75-79	1 714	2 012	2 385	2 387	2 752
80 y más/and over	613	813	969	1 107	1 172
Mujeres/Females					
Total	394 258	487 408	526 103	555 645	580 185
10-14	0	0	0	0	0
15-19	34 180	34 174	40 303	44 673	41 857
20-24	59 791	69 463	68 927	76 998	82 268
25-29	50 436	68 713	72 526	71 239	79 533
30-34	48 192	62 426	70 815	73 005	71 690
35-39	44 859	58 312	62 303	69 696	71 824
40-44	41 838	53 375	57 913	60 676	67 867
45-49	38 911	47 456	49 827	52 425	54 892
50-54	33 333	41 094	41 125	41 659	43 811
55-59	22 505	28 323	30 224	28 861	29 196
60-64	11 221	13 812	18 296	19 109	18 280
65-69	5 516	5 805	8 562	10 737	10 919
70-74	2 269	2 789	2 973	3 930	5 004
75-79	691	950	1 414	1 563	1 876
80 y más/and over	516	716	895	1 075	1 168

Cuadro 34a (conclusión)/Table 34a (concluded)
**URUGUAY: PROYECCIÓN DE LA POBLACIÓN ECONÓMICAMENTE ACTIVA TOTAL
 SEGÚN SEXO Y GRUPOS QUINQUENALES DE EDAD**
**URUGUAY: PROJECTION OF THE TOTAL ECONOMICALLY ACTIVE POPULATION
 BY SEX AND QUINQUENNIAL AGE GROUPS**
 (Período/Period 1980-2025)

Sexo y grupos de edad/ Sex and age groups	Población / Population				
	2005	2010	2015	2020	2025
Ambos sexos/ Both sexes					
Total	1 543 245	1 597 618	1 648 800	1 694 668	1 731 940
10-14	0	0	0	0	0
15-19	103 300	104 470	106 457	107 124	106 314
20-24	193 288	193 044	195 715	199 798	200 987
25-29	216 607	202 563	202 676	205 754	210 031
30-34	204 471	218 860	204 865	205 151	208 329
35-39	177 472	202 181	216 583	202 817	203 169
40-44	172 950	172 737	196 921	211 039	197 688
45-49	155 000	162 064	162 027	184 865	198 207
50-54	124 857	137 895	144 382	144 517	165 073
55-59	91 213	97 116	107 217	112 510	112 838
60-64	53 746	56 142	59 791	66 013	69 428
65-69	28 882	29 544	30 944	32 992	36 482
70-74	13 727	12 893	13 238	13 935	14 887
75-79	5 127	5 212	4 888	5 022	5 307
80 y más/and over	2 604	2 899	3 097	3 131	3 202
Hombres/Males					
Total	942 781	978 862	1 013 310	1 044 620	1 070 536
10-14	0	0	0	0	0
15-19	61 484	62 134	63 323	63 782	63 234
20-24	116 739	116 644	118 302	120 872	121 641
25-29	131 297	122 992	123 091	125 080	127 779
30-34	124 269	132 732	124 475	124 692	126 765
35-39	106 823	123 043	131 542	123 417	123 680
40-44	102 904	103 759	119 600	127 921	120 059
45-49	93 550	98 605	99 518	114 761	122 805
50-54	78 928	86 453	91 257	92 200	106 355
55-59	60 463	64 836	71 042	75 143	76 035
60-64	35 217	36 585	39 225	42 934	45 561
65-69	18 422	18 906	19 693	21 137	23 144
70-74	8 365	7 646	7 863	8 221	8 847
75-79	3 011	3 063	2 810	2 895	3 040
80 y más/and over	1 311	1 464	1 568	1 564	1 593
Mujeres/Females					
Total	600 463	618 755	635 490	650 048	661 404
10-14	0	0	0	0	0
15-19	41 816	42 336	43 133	43 342	43 081
20-24	76 550	76 400	77 413	78 925	79 346
25-29	85 311	79 571	79 585	80 674	82 252
30-34	80 202	86 128	80 390	80 458	81 564
35-39	70 649	79 138	85 040	79 400	79 489
40-44	70 047	68 978	77 320	83 118	77 629
45-49	61 450	63 459	62 509	70 104	75 402
50-54	45 930	51 441	53 126	52 317	58 718
55-59	30 749	32 280	36 174	37 368	36 803
60-64	18 530	19 556	20 567	23 079	23 868
65-69	10 459	10 638	11 250	11 855	13 338
70-74	5 362	5 247	5 375	5 715	6 040
75-79	2 116	2 149	2 078	2 127	2 267
80 y más/and over	1 293	1 435	1 529	1 567	1 609

Cuadro 34b/Table 34b
**URUGUAY: PROYECCIÓN DE LA POBLACIÓN ECONÓMICAMENTE ACTIVA URBANA
 SEGÚN SEXO Y GRUPOS QUINQUENALES DE EDAD**
**URUGUAY: PROJECTION OF THE URBAN ECONOMICALLY ACTIVE POPULATION
 BY SEX AND QUINQUENNIAL AGE GROUPS**
 (Período/Period 1980-2025)

Sexo y grupos de edad/ Sex and age groups	Población / Population				
	1980	1985	1990	1995	2000
Ambos sexos/ Both sexes					
Total	972 012	1 101 578	1 179 887	1 258 980	1 334 961
10-14	0	0	0	0	0
15-19	80 201	77 442	90 194	98 546	93 100
20-24	129 272	146 937	149 576	175 513	189 422
25-29	122 535	150 008	158 885	159 926	185 701
30-34	115 058	136 228	154 294	160 311	162 757
35-39	108 247	125 642	136 661	153 739	161 068
40-44	103 193	116 576	124 586	133 967	150 140
45-49	101 231	105 469	111 265	117 188	125 727
50-54	88 152	98 782	95 046	98 944	103 979
55-59	66 164	76 801	76 702	73 494	76 233
60-64	32 209	39 188	46 349	47 486	44 423
65-69	16 728	17 213	21 896	25 417	25 791
70-74	6 481	7 779	7 828	9 424	10 944
75-79	1 719	2 297	3 074	3 212	3 734
80 y más/and over	822	1 215	1 530	1 813	1 944
Hombres/Males					
Total	613 499	654 445	693 787	740 870	789 996
10-14	0	0	0	0	0
15-19	50 088	46 526	53 027	56 909	53 650
20-24	75 226	83 516	85 922	103 710	112 355
25-29	76 849	86 909	91 504	92 838	110 423
30-34	71 063	78 923	88 599	91 735	94 646
35-39	67 096	71 987	79 107	88 591	93 203
40-44	64 752	67 286	70 949	77 471	86 336
45-49	65 727	61 902	65 108	68 458	74 505
50-54	57 600	61 159	57 411	60 372	63 338
55-59	45 433	50 656	51 130	47 068	49 204
60-64	22 075	26 537	29 544	29 957	27 602
65-69	11 733	11 859	13 907	15 387	15 614
70-74	4 375	5 198	5 127	5 825	6 298
75-79	1 121	1 431	1 753	1 740	1 974
80 y más/and over	361	556	698	809	849
Mujeres/Females					
Total	358 514	447 133	486 100	518 110	544 965
10-14	0	0	0	0	0
15-19	30 114	30 916	37 167	41 636	39 450
20-24	54 046	63 420	63 654	71 803	77 067
25-29	45 687	63 099	67 382	67 088	75 278
30-34	43 995	57 305	65 696	68 576	68 111
35-39	41 151	53 655	57 554	65 148	67 865
40-44	38 441	49 291	53 636	56 497	63 804
45-49	35 504	43 567	46 157	48 730	51 222
50-54	30 552	37 622	37 635	38 572	40 641
55-59	20 731	26 145	27 572	26 427	27 030
60-64	10 134	12 651	16 805	17 528	16 821
65-69	4 995	5 354	7 989	10 030	10 178
70-74	2 106	2 582	2 701	3 599	4 646
75-79	598	866	1 321	1 472	1 760
80 y más/and over	461	659	832	1 004	1 094

Cuadro 34b (conclusión)/Table 34b (concluded)
**URUGUAY: PROYECCIÓN DE LA POBLACIÓN ECONÓMICAMENTE ACTIVA URBANA
 SEGÚN SEXO Y GRUPOS QUINQUENALES DE EDAD**
**URUGUAY: PROJECTION OF THE URBAN ECONOMICALLY ACTIVE POPULATION
 BY SEX AND QUINQUENNIAL AGE GROUPS**
 (Período/Period 1980-2025)

Sexo y grupos de edad/ Sex and age groups	Población / Population				
	2005	2010	2015	2020	2025
Ambos sexos/ Both sexes					
Total	1 399 396	1 461 442	1 519 201	1 570 373	1 612 356
10-14	0	0	0	0	0
15-19	94 491	95 914	97 812	98 233	97 862
20-24	178 592	181 674	184 480	188 271	188 939
25-29	199 948	188 752	192 036	195 112	198 915
30-34	188 524	203 060	191 758	195 070	198 114
35-39	161 357	186 939	201 386	190 195	193 438
40-44	157 021	157 378	182 334	196 428	185 528
45-49	140 558	147 063	147 497	171 023	184 287
50-54	111 415	124 560	130 455	130 963	152 118
55-59	79 853	85 703	95 856	100 511	101 061
60-64	45 968	48 205	51 778	57 989	60 868
65-69	24 127	25 004	26 286	28 257	31 713
70-74	11 307	10 707	11 135	11 748	12 636
75-79	4 105	4 142	3 913	4 075	4 311
80 y más/and over	2 130	2 340	2 474	2 498	2 566
Hombres/Males					
Total	832 798	875 163	915 140	951 100	981 486
10-14	0	0	0	0	0
15-19	54 549	55 481	56 632	56 921	56 734
20-24	106 453	108 715	110 635	113 081	113 565
25-29	119 273	113 139	115 530	117 686	120 158
30-34	112 239	121 266	115 086	117 501	119 649
35-39	94 028	111 500	120 486	114 359	116 722
40-44	90 641	91 497	108 504	117 250	111 308
45-49	82 830	86 996	87 854	104 182	112 604
50-54	68 779	76 504	80 425	81 268	96 415
55-59	51 449	55 896	62 240	65 493	66 253
60-64	28 794	30 143	32 800	36 568	38 530
65-69	14 385	15 041	15 788	17 211	19 223
70-74	6 325	5 830	6 110	6 430	7 028
75-79	2 130	2 150	1 992	2 098	2 216
80 y más/and over	923	1 005	1 058	1 052	1 081
Mujeres/Females					
Total	566 599	586 279	604 061	619 274	630 870
10-14	0	0	0	0	0
15-19	39 943	40 433	41 180	41 312	41 128
20-24	72 139	72 959	73 845	75 190	75 374
25-29	80 675	75 613	76 506	77 426	78 757
30-34	76 285	81 794	76 672	77 569	78 465
35-39	67 329	75 439	80 900	75 836	76 716
40-44	66 380	65 881	73 830	79 178	74 220
45-49	57 728	60 067	59 643	66 841	71 683
50-54	42 636	48 056	50 030	49 695	55 703
55-59	28 404	29 807	33 616	35 018	34 808
60-64	17 174	18 062	18 978	21 421	22 338
65-69	9 742	9 963	10 498	11 046	12 490
70-74	4 982	4 877	5 025	5 318	5 608
75-79	1 975	1 992	1 921	1 977	2 095
80 y más/and over	1 207	1 335	1 416	1 446	1 485

Cuadro 34c/ Table 34c
**URUGUAY: PROYECCIÓN DE LA POBLACIÓN ECONÓMICAMENTE ACTIVA RURAL
 SEGÚN SEXO Y GRUPOS QUINQUENALES DE EDAD**
**URUGUAY: PROJECTION OF THE RURAL ECONOMICALLY ACTIVE POPULATION
 BY SEX AND QUINQUENNIAL AGE GROUPS**
 (Período/Period 1980-2025)

Sexo y grupos de edad/ Sex and age groups	Población / Population				
	1980	1985	1990	1995	2000
Ambos sexos/ Both sexes					
Total	193 237	184 645	175 492	163 905	152 242
10-14	0	0	0	0	0
15-19	21 726	18 431	16 112	14 495	11 422
20-24	25 146	23 858	21 802	19 317	17 824
25-29	21 987	21 329	20 846	18 945	17 007
30-34	20 012	19 989	18 929	18 461	17 011
35-39	18 747	18 713	18 002	16 964	16 839
40-44	18 118	17 529	17 039	16 263	15 493
45-49	19 203	17 100	15 722	15 216	14 693
50-54	17 638	17 140	15 176	13 772	13 490
55-59	14 063	14 205	14 186	12 282	11 242
60-64	8 945	9 126	9 696	9 494	8 240
65-69	4 918	4 441	5 043	5 397	5 327
70-74	1 743	1 807	1 882	2 192	2 362
75-79	686	665	725	737	895
80 y más/and over	307	313	334	369	397
Hombres/Males					
Total	157 493	144 369	135 490	126 370	117 021
10-14	0	0	0	0	0
15-19	17 660	15 174	12 975	11 459	9 014
20-24	19 401	17 815	16 529	14 122	12 622
25-29	17 238	15 715	15 701	14 794	12 752
30-34	15 814	14 868	13 810	14 032	13 433
35-39	15 039	14 056	13 253	12 416	12 880
40-44	14 720	13 444	12 763	12 084	11 430
45-49	15 796	13 211	12 051	11 521	11 023
50-54	14 857	13 669	11 685	10 685	10 320
55-59	12 289	12 027	11 534	9 848	9 076
60-64	7 858	7 965	8 205	7 912	6 781
65-69	4 397	3 990	4 470	4 690	4 586
70-74	1 580	1 599	1 610	1 861	2 004
75-79	594	581	632	646	778
80 y más/and over	251	256	271	298	323
Mujeres/Females					
Total	35 745	40 275	40 003	37 534	35 220
10-14	0	0	0	0	0
15-19	4 066	3 258	3 137	3 037	2 408
20-24	5 745	6 043	5 274	5 195	5 201
25-29	4 749	5 614	5 144	4 151	4 255
30-34	4 198	5 121	5 119	4 429	3 579
35-39	3 708	4 657	4 749	4 548	3 959
40-44	3 397	4 085	4 276	4 179	4 063
45-49	3 407	3 889	3 671	3 695	3 670
50-54	2 781	3 472	3 491	3 087	3 170
55-59	1 774	2 178	2 652	2 434	2 166
60-64	1 087	1 161	1 491	1 581	1 459
65-69	521	450	573	706	741
70-74	163	208	272	331	358
75-79	93	84	93	91	117
80 y más/and over	55	57	63	71	74

Cuadro 34c (conclusión)/Table 34c (concluded)
URUGUAY: PROYECCIÓN DE LA POBLACIÓN ECONÓMICAMENTE ACTIVA RURAL
SEGÚN SEXO Y GRUPOS QUINQUENALES DE EDAD
URUGUAY: PROJECTION OF THE RURAL ECONOMICALLY ACTIVE POPULATION
BY SEX AND QUINQUENNIAL AGE GROUPS
(Período/Period 1980-2025)

Sexo y grupos de edad/ Sex and age groups	Población / Population				
	2005	2010	2015	2020	2025
Ambos sexos/ Both sexes					
Total	143 848	136 176	129 599	124 295	119 584
10-14	0	0	0	0	0
15-19	8 809	8 556	8 644	8 891	8 452
20-24	14 696	11 370	11 235	11 527	12 048
25-29	16 659	13 811	10 640	10 642	11 116
30-34	15 947	15 800	13 107	10 081	10 215
35-39	16 115	15 242	15 197	12 622	9 731
40-44	15 929	15 359	14 587	14 611	12 160
45-49	14 442	15 001	14 530	13 842	13 920
50-54	13 442	13 335	13 927	13 554	12 955
55-59	11 360	11 413	11 361	11 999	11 777
60-64	7 778	7 937	8 013	8 024	8 560
65-69	4 755	4 540	4 658	4 735	4 769
70-74	2 420	2 186	2 103	2 187	2 251
75-79	1 022	1 069	974	947	996
80 y más/and over	474	559	623	633	636
Hombres/Males					
Total	109 984	103 699	98 170	93 521	89 050
10-14	0	0	0	0	0
15-19	6 935	6 653	6 691	6 862	6 499
20-24	10 286	7 929	7 667	7 791	8 076
25-29	12 024	9 853	7 561	7 394	7 621
30-34	12 030	11 466	9 389	7 191	7 116
35-39	12 795	11 543	11 056	9 058	6 958
40-44	12 263	12 262	11 096	10 671	8 751
45-49	10 720	11 609	11 664	10 579	10 201
50-54	10 149	9 949	10 832	10 932	9 940
55-59	9 014	8 940	8 802	9 650	9 782
60-64	6 423	6 442	6 425	6 366	7 031
65-69	4 037	3 865	3 905	3 926	3 921
70-74	2 040	1 816	1 753	1 791	1 819
75-79	881	913	818	797	824
80 y más/and over	388	459	510	512	512
Mujeres/Females					
Total	33 865	32 477	31 429	30 774	30 534
10-14	0	0	0	0	0
15-19	1 874	1 902	1 953	2 030	1 953
20-24	4 411	3 441	3 568	3 735	3 972
25-29	4 636	3 958	3 079	3 248	3 495
30-34	3 917	4 334	3 718	2 889	3 099
35-39	3 320	3 699	4 140	3 564	2 773
40-44	3 667	3 097	3 490	3 940	3 409
45-49	3 722	3 392	2 866	3 263	3 719
50-54	3 294	3 385	3 096	2 622	3 015
55-59	2 345	2 473	2 558	2 350	1 995
60-64	1 356	1 494	1 589	1 658	1 530
65-69	717	675	752	809	848
70-74	380	370	350	397	432
75-79	141	157	156	150	172
80 y más/and over	86	100	113	121	124

Cuadro 34d / Table 34d
**URUGUAY: PROYECCIÓN DE LA TASA DE ACTIVIDAD TOTAL
 SEGÚN SEXO Y GRUPOS QUINQUENALES DE EDAD**
**URUGUAY: PROJECTION OF THE TOTAL ACTIVITY RATE ACCORDING TO
 SEX AND QUINQUENNIAL AGE GROUPS**
 (Período/Period 1980-2025)

Sexo y grupos de edad/ Sex and age groups	Tasas de actividad / Activity rates									
	1980	1985	1990	1995	2000	2005	2010	2015	2020	2025
Ambos sexos/ Both sexes										
Total^a	49.19	52.19	52.63	53.36	54.10	54.45	54.67	54.78	54.79	54.64
10-14	0.00	0.00	0.00	0.00	0.00	0.00	0.00	0.00	0.00	0.00
15-19	41.47	40.96	40.85	40.88	40.80	40.55	40.50	40.49	40.50	40.46
20-24	69.61	73.81	75.55	76.10	76.13	76.19	76.27	76.23	76.27	76.23
25-29	72.63	78.51	79.82	80.15	80.38	80.31	80.38	80.49	80.49	80.48
30-34	72.77	79.83	80.75	80.30	81.47	81.72	81.65	81.74	81.88	81.88
35-39	72.42	79.09	80.55	80.60	80.92	81.22	81.46	81.39	81.48	81.62
40-44	70.89	78.04	79.25	79.53	79.44	79.71	80.00	80.22	80.14	80.22
45-49	67.77	74.28	75.79	75.72	75.95	75.79	76.05	76.34	76.57	76.49
50-54	61.41	67.76	69.26	69.57	69.43	69.65	69.42	69.68	69.98	70.21
55-59	53.31	55.84	57.17	56.68	56.75	56.56	56.74	56.44	56.72	57.01
60-64	33.41	34.77	37.14	37.85	37.50	37.49	37.34	37.41	37.14	37.35
65-69	19.09	19.77	21.78	22.90	23.15	22.95	22.93	22.84	22.86	22.67
70-74	9.93	10.07	10.56	11.17	11.73	12.07	12.04	12.04	12.01	12.01
75-79	4.16	4.67	5.18	5.57	5.75	5.81	5.85	5.80	5.78	5.76
80 y más/and over	2.16	2.52	2.67	2.69	2.71	2.73	2.75	2.76	2.75	2.75
Hombres/Males										
Total^a	66.89	67.03	66.70	67.39	68.36	68.86	69.22	69.44	69.52	69.42
10-14	0.00	0.00	0.00	0.00	0.00	0.00	0.00	0.00	0.00	0.00
15-19	54.65	52.16	49.66	48.60	47.99	47.30	47.17	47.14	47.18	47.08
20-24	86.31	88.04	89.83	90.38	90.50	90.48	90.46	90.37	90.44	90.38
25-29	94.87	96.00	96.23	96.26	96.20	96.18	96.16	96.12	96.12	96.12
30-34	95.36	97.07	97.80	96.26	97.99	98.00	98.00	98.00	98.00	98.00
35-39	95.05	96.81	97.71	97.94	97.99	98.00	98.00	98.00	98.00	98.00
40-44	94.75	96.11	96.55	96.61	96.62	96.62	96.62	96.59	96.58	96.57
45-49	92.84	94.32	94.71	94.77	94.75	94.72	94.73	94.73	94.68	94.66
50-54	86.10	89.42	90.86	91.09	91.10	91.05	91.00	91.01	91.01	90.90
55-59	78.93	80.04	80.09	79.98	79.77	79.71	79.57	79.41	79.46	79.46
60-64	51.00	52.35	53.27	53.43	53.29	53.05	52.94	52.72	52.45	52.56
65-69	31.07	31.58	32.43	32.91	33.06	33.03	32.83	32.75	32.56	32.32
70-74	16.04	16.47	16.88	17.02	17.05	17.08	17.02	16.88	16.83	16.72
75-79	7.06	7.61	8.08	8.36	8.50	8.58	8.62	8.58	8.47	8.45
80 y más/and over	3.26	3.77	3.99	4.04	4.09	4.16	4.23	4.27	4.28	4.26
Mujeres/Females										
Total^a	32.42	38.29	39.50	40.27	40.79	40.98	41.02	40.98	40.87	40.64
10-14	0.00	0.00	0.00	0.00	0.00	0.00	0.00	0.00	0.00	0.00
15-19	28.06	29.51	31.65	32.89	33.32	33.52	33.54	33.53	33.52	33.53
20-24	53.29	59.73	61.11	61.29	61.34	61.40	61.53	61.52	61.51	61.48
25-29	50.53	61.71	63.74	63.98	64.06	64.05	64.12	64.32	64.29	64.25
30-34	50.99	63.02	64.49	64.74	64.96	64.98	64.95	65.04	65.25	65.21
35-39	50.43	62.27	63.91	64.15	64.35	64.52	64.52	64.49	64.56	64.77
40-44	47.96	60.76	62.94	63.07	63.25	63.40	63.56	63.55	63.51	63.58
45-49	43.28	55.59	57.89	57.96	58.01	58.10	58.21	58.32	58.31	58.27
50-54	37.83	47.03	49.49	49.59	49.60	49.61	49.64	49.68	49.72	49.72
55-59	29.09	33.45	35.88	36.00	36.00	36.00	36.00	36.00	36.00	36.00
60-64	17.41	18.91	22.86	23.98	24.08	24.07	24.07	24.07	24.07	24.06
65-69	8.97	9.79	12.78	14.60	14.89	14.93	14.93	14.93	14.93	14.93
70-74	4.97	5.17	5.72	6.68	7.73	8.28	8.44	8.48	8.50	8.50
75-79	2.06	2.56	3.22	3.69	3.90	3.98	4.02	4.03	4.03	4.03
80 y más/and over	1.55	1.83	1.96	2.00	2.02	2.03	2.03	2.03	2.03	2.03

^a Tasas refinadas de actividad./Refined activity rates.

Cuadro 34e/Table 34e
**URUGUAY: PROYECCIÓN DE LA TASA DE ACTIVIDAD URBANA
 SEGÚN SEXO Y GRUPOS QUINQUENALES DE EDAD**
**URUGUAY: PROJECTION OF THE URBAN ACTIVITY RATE ACCORDING TO
 SEX AND QUINQUENNIAL AGE GROUPS**
 (Periodo/Period 1980-2025)

Sexo y grupos de edad/ Sex and age groups	Tasas de actividad / Activity rates									
	1980	1985	1990	1995	2000	2005	2010	2015	2020	2025
Ambos sexos/ Both sexes										
Total^a	48.14	51.21	51.70	52.58	53.43	53.94	54.31	54.56	54.64	54.55
10-14	0.00	0.00	0.00	0.00	0.00	0.00	0.00	0.00	0.00	0.00
15-19	38.83	38.33	38.92	39.37	39.53	39.57	39.60	39.61	39.61	39.61
20-24	69.27	73.33	74.92	75.82	76.00	76.11	76.22	76.22	76.28	76.26
25-29	72.81	78.79	79.83	80.00	80.45	80.51	80.60	80.67	80.72	80.75
30-34	73.18	80.37	81.14	80.37	81.47	81.93	81.99	82.09	82.16	82.21
35-39	72.77	79.50	80.94	80.95	81.05	81.19	81.65	81.71	81.81	81.89
40-44	70.94	78.24	79.46	79.80	79.70	79.77	79.91	80.36	80.42	80.52
45-49	67.25	74.12	75.58	75.58	75.90	75.77	75.86	76.01	76.51	76.58
50-54	60.18	66.78	68.35	68.76	68.73	69.09	68.95	69.05	69.22	69.80
55-59	51.49	54.11	55.30	54.95	55.18	55.12	55.49	55.35	55.46	55.64
60-64	30.44	32.24	34.81	35.61	35.45	35.59	35.56	35.79	35.71	35.78
65-69	16.91	17.74	19.92	21.15	21.45	21.36	21.45	21.44	21.57	21.52
70-74	8.83	9.05	9.42	10.04	10.68	11.03	11.08	11.14	11.14	11.20
75-79	3.32	3.96	4.56	4.93	5.08	5.11	5.14	5.12	5.13	5.13
80 y más/and over	1.74	2.18	2.36	2.41	2.42	2.41	2.41	2.41	2.40	2.40
Hombres/Males										
Total^a	64.78	65.12	64.93	65.88	67.10	67.84	68.43	68.82	69.01	69.00
10-14	0.00	0.00	0.00	0.00	0.00	0.00	0.00	0.00	0.00	0.00
15-19	49.44	47.01	45.53	45.11	45.02	45.00	45.00	45.00	45.00	45.00
20-24	84.49	86.62	88.75	89.67	89.92	89.98	90.08	90.00	90.08	90.00
25-29	94.71	95.79	95.97	96.00	96.00	96.00	96.00	96.00	96.00	96.00
30-34	95.17	97.02	97.79	96.00	97.99	98.00	98.00	98.00	98.00	98.00
35-39	94.84	96.74	97.70	97.94	97.99	98.00	98.00	98.00	98.00	98.00
40-44	94.42	95.94	96.40	96.48	96.50	96.50	96.50	96.50	96.50	96.50
45-49	92.33	93.99	94.42	94.49	94.50	94.50	94.50	94.50	94.50	94.50
50-54	84.36	88.35	90.08	90.43	90.49	90.50	90.50	90.50	90.50	90.50
55-59	76.51	77.89	77.99	78.00	78.00	78.00	78.00	78.00	78.00	78.00
60-64	46.10	48.27	49.55	49.90	49.98	50.00	50.00	50.00	50.00	50.00
65-69	27.17	27.95	28.94	29.60	29.87	29.96	29.99	30.00	30.00	30.00
70-74	13.86	14.50	14.85	14.96	14.99	15.00	15.00	15.00	15.00	15.00
75-79	5.34	6.14	6.70	6.92	6.98	6.99	7.00	7.00	7.00	7.00
80 y más/and over	2.20	2.90	3.20	3.28	3.30	3.30	3.30	3.30	3.30	3.30
Mujeres/Females										
Total^a	33.44	39.02	40.05	40.80	41.25	41.45	41.53	41.52	41.40	41.15
10-14	0.00	0.00	0.00	0.00	0.00	0.00	0.00	0.00	0.00	0.00
15-19	28.61	30.00	32.25	33.54	33.90	33.98	34.00	34.00	34.00	34.00
20-24	55.39	61.00	61.90	61.99	62.00	62.00	62.00	62.00	62.00	62.00
25-29	52.42	63.32	64.99	65.00	65.00	65.00	65.00	65.00	65.00	65.00
30-34	53.29	65.00	65.99	66.00	66.00	66.00	66.00	66.00	66.00	66.00
35-39	52.75	64.16	65.49	65.50	65.50	65.50	65.50	65.50	65.50	65.50
40-44	50.00	62.50	64.48	64.50	64.50	64.50	64.50	64.50	64.50	64.50
45-49	44.75	57.00	58.98	59.00	59.00	59.00	59.00	59.00	59.00	59.00
50-54	39.07	47.80	49.96	50.00	50.00	50.00	50.00	50.00	50.00	50.00
55-59	29.99	34.00	35.92	36.00	36.00	36.00	36.00	36.00	36.00	36.00
60-64	17.50	19.00	22.86	23.91	24.00	24.00	24.00	24.00	24.00	24.00
65-69	8.96	9.81	12.91	14.71	14.97	15.00	15.00	15.00	15.00	15.00
70-74	5.03	5.15	5.56	6.55	7.68	8.26	8.44	8.48	8.50	8.50
75-79	1.94	2.50	3.20	3.68	3.89	3.96	3.99	4.00	4.00	4.00
80 y más/and over	1.50	1.80	1.94	1.98	2.00	2.00	2.00	2.00	2.00	2.00

^a Tasas refinadas de actividad./Refined activity rates.

Cuadro 34f/ Table 34f
**URUGUAY: PROYECCIÓN DE LA TASA DE ACTIVIDAD RURAL
 SEGÚN SEXO Y GRUPOS QUINQUENALES DE EDAD**
**URUGUAY: PROJECTION OF THE RURAL ACTIVITY RATE ACCORDING TO
 SEX AND QUINQUENNIAL AGE GROUPS**
 (Período/Period 1980-2025)

Sexo y grupos de edad/ Sex and age groups	Tasas de actividad / Activity rates									
	1980	1985	1990	1995	2000	2005	2010	2015	2020	2025
Ambos sexos/ Both sexes										
Totala	55.26	58.88	59.90	60.22	60.72	59.94	58.78	57.57	56.72	55.89
10-14	0.00	0.00	0.00	0.00	0.00	0.00	0.00	0.00	0.00	0.00
15-19	55.41	57.50	56.48	55.35	55.26	55.11	54.36	54.09	53.91	53.71
20-24	71.38	76.95	80.13	78.80	77.62	77.20	77.07	76.33	76.01	75.74
25-29	71.63	76.54	79.71	81.51	79.64	78.00	77.52	77.37	76.49	75.98
30-34	70.49	76.37	77.69	79.63	81.53	79.30	77.57	77.03	76.85	75.90
35-39	70.45	76.43	77.74	77.59	79.65	81.54	79.17	77.35	76.76	76.61
40-44	70.62	76.75	77.69	77.39	77.08	79.10	81.00	78.52	76.63	75.98
45-49	70.61	75.28	77.34	76.83	76.40	75.90	77.94	79.90	77.31	75.31
50-54	68.41	74.09	75.55	76.05	75.33	74.67	74.10	76.19	78.19	75.48
55-59	63.98	67.46	70.40	69.84	70.30	69.18	68.37	67.71	70.04	72.29
60-64	51.50	52.52	54.62	55.15	54.47	54.70	53.62	52.88	52.27	54.35
65-69	34.04	35.54	36.67	37.56	37.62	36.87	37.05	36.15	35.53	35.07
70-74	18.56	19.63	21.33	21.65	21.68	21.47	21.01	21.11	20.57	20.20
75-79	11.48	12.05	12.22	12.71	12.83	12.87	12.77	12.47	12.55	12.18
80 y más/and over	6.13	6.32	6.47	6.56	6.70	6.80	6.84	6.80	6.67	6.61
Hombres/Males										
Totala	76.58	77.34	77.54	77.87	78.29	77.63	76.72	75.75	75.16	74.44
10-14	0.00	0.00	0.00	0.00	0.00	0.00	0.00	0.00	0.00	0.00
15-19	77.93	78.58	78.89	78.97	79.00	79.00	79.00	79.00	79.00	79.00
20-24	94.16	95.40	95.87	95.98	96.00	96.00	96.00	96.00	96.00	96.00
25-29	95.61	97.18	97.79	97.96	98.00	98.00	98.00	98.00	98.00	98.00
30-34	96.22	97.32	97.83	97.96	98.00	98.00	98.00	98.00	98.00	98.00
35-39	95.99	97.14	97.76	97.95	98.00	98.00	98.00	98.00	98.00	98.00
40-44	96.21	96.98	97.36	97.47	97.50	97.50	97.50	97.50	97.50	97.50
45-49	95.03	95.91	96.34	96.46	96.50	96.50	96.50	96.50	96.50	96.50
50-54	93.61	94.56	94.90	94.98	95.00	95.00	95.00	95.00	95.00	95.00
55-59	89.38	90.57	90.92	90.99	91.00	91.00	91.00	91.00	91.00	91.00
60-64	72.68	72.91	72.98	73.00	73.00	73.00	73.00	73.00	73.00	73.00
65-69	50.39	51.45	51.87	51.97	52.00	52.00	52.00	52.00	52.00	52.00
70-74	28.39	29.45	29.87	29.97	30.00	30.00	30.00	30.00	30.00	30.00
75-79	17.98	18.64	18.91	18.98	19.00	19.00	19.00	19.00	19.00	19.00
80 y más/and over	10.50	10.80	10.94	10.98	11.00	11.00	11.00	11.00	11.00	11.00
Mujeres/Females										
Totala	24.82	31.73	33.84	34.16	34.79	34.46	33.65	32.90	32.50	32.37
10-14	0.00	0.00	0.00	0.00	0.00	0.00	0.00	0.00	0.00	0.00
15-19	24.57	25.56	25.97	26.00	26.00	26.00	26.00	26.00	26.00	26.00
20-24	39.28	49.00	52.91	53.00	53.00	53.00	53.00	53.00	53.00	53.00
25-29	37.49	48.00	50.95	51.00	51.00	51.00	51.00	51.00	51.00	51.00
30-34	35.11	47.00	49.95	50.00	50.00	50.00	50.00	50.00	50.00	50.00
35-39	33.89	46.50	49.46	49.50	49.50	49.50	49.50	49.50	49.50	49.50
40-44	32.81	45.50	48.46	48.50	48.50	48.50	48.50	48.50	48.50	48.50
45-49	32.22	43.50	46.94	47.00	47.00	47.00	47.00	47.00	47.00	47.00
50-54	28.06	40.00	44.90	45.00	45.00	45.00	45.00	45.00	45.00	45.00
55-59	21.55	28.00	35.52	35.99	36.00	36.00	36.00	36.00	36.00	36.00
60-64	16.58	18.00	22.90	24.80	24.99	25.00	25.00	25.00	25.00	25.00
65-69	9.10	9.50	11.16	13.22	13.88	13.98	14.00	14.00	14.00	14.00
70-74	4.26	5.50	7.92	8.45	8.50	8.50	8.50	8.50	8.50	8.50
75-79	3.46	3.50	3.60	3.79	4.05	4.27	4.39	4.45	4.47	4.48
80 y más/and over	2.12	2.20	2.34	2.44	2.48	2.50	2.50	2.50	2.50	2.50

^a Tasas refinadas de actividad./Refined activity rates.

Cuadro 34g/Table 34g
**URUGUAY: INDICADORES DEMOGRÁFICOS DE LA POBLACIÓN
ECONÓMICAMENTE ACTIVA TOTAL, URBANA Y RURAL**
**URUGUAY: DEMOGRAPHIC INDICATORS OF THE TOTAL URBAN AND
RURAL ECONOMICALLY ACTIVE POPULATION**
(Período/Period 1980-2025)

Indicadores demográficos/ Demographic Indicators	Años / Years									
	1980	1985	1990	1995	2000	2005	2010	2015	2020	2025
POBLACIÓN TOTAL/ TOTAL POPULATION										
Tasa bruta de actividad (por cien)/ Gross activity rate (per cent)										
Ambos sexos/Both sexes	39.99	42.76	43.80	44.66	45.42	45.86	46.27	46.64	46.88	46.93
Hombres/Males	53.88	54.38	54.98	55.87	56.85	57.46	58.08	58.63	59.03	59.19
Mujeres/Females	26.59	31.67	33.18	34.02	34.55	34.82	35.01	35.16	35.22	35.14
Tasa refinada de actividad (por cien)/ Refined activity rate (per cent)										
Ambos sexos/Both sexes	49.19	52.19	52.63	53.36	54.10	54.45	54.67	54.78	54.79	54.64
Hombres/Males	66.89	67.03	66.70	67.39	68.36	68.86	69.22	69.44	69.52	69.42
Mujeres/Females	32.42	38.29	39.50	40.27	40.79	40.98	41.02	40.98	40.87	40.64
Número bruto de años de vida activa/ Gross years of active life										
Ambos sexos/Both sexes	32.55	35.00	35.82	35.99	36.11	36.14	36.17	36.19	36.23	36.26
Hombres/Males	44.36	45.09	45.40	45.38	45.45	45.40	45.37	45.33	45.30	45.27
Mujeres/Females	21.32	25.57	26.88	27.23	27.38	27.44	27.48	27.50	27.51	27.52
POBLACIÓN URBANA/ URBAN POPULATION										
Tasa bruta de actividad (por cien)/ Gross activity rate (per cent)										
Ambos sexos/Both sexes	39.19	41.93	42.93	43.86	44.72	45.32	45.89	46.37	46.69	46.80
Hombres/Males	51.88	52.45	53.10	54.16	55.39	56.28	57.15	57.88	58.40	58.67
Mujeres/Females	27.62	32.42	33.72	34.48	34.96	35.24	35.47	35.63	35.69	35.60
Tasa refinada de actividad (por cien)/ Refined activity rate (per cent)										
Ambos sexos/Both sexes	48.14	51.21	51.70	52.58	53.43	53.94	54.31	54.56	54.64	54.55
Hombres/Males	64.78	65.12	64.93	65.88	67.10	67.84	68.43	68.82	69.01	69.00
Mujeres/Females	33.44	39.02	40.05	40.80	41.25	41.45	41.53	41.52	41.40	41.15
Número bruto de años de vida activa/ Gross years of active life										
Ambos sexos/Both sexes	31.90	34.44	35.28	35.49	35.65	35.73	35.79	35.85	35.91	35.96
Hombres/Males	43.05	43.96	44.39	44.44	44.58	44.59	44.59	44.59	44.59	44.59
Mujeres/Females	22.06	26.15	27.32	27.62	27.72	27.76	27.77	27.77	27.78	27.78
POBLACIÓN RURAL/ RURAL POPULATION										
Tasa bruta de actividad (por cien)/ Gross activity rate (per cent)										
Ambos sexos/Both sexes	44.62	48.42	50.74	52.03	52.64	51.78	50.78	50.03	49.48	48.68
Hombres/Males	63.40	65.22	67.13	68.58	69.16	68.28	67.39	66.78	66.38	65.54
Mujeres/Females	19.36	25.18	27.77	28.70	29.35	29.02	28.42	28.05	27.89	27.82
Tasa refinada de actividad (por cien)/ Refined activity rate (per cent)										
Ambos sexos/Both sexes	55.26	58.88	59.90	60.22	60.72	59.94	58.78	57.57	56.72	55.89
Hombres/Males	76.58	77.34	77.54	77.87	78.29	77.63	76.72	75.75	75.16	74.44
Mujeres/Females	24.82	31.73	33.84	34.16	34.79	34.46	33.65	32.90	32.50	32.37
Número bruto de años de vida activa/ Gross years of active life										
Ambos sexos/Both sexes	36.73	39.17	40.20	40.33	40.31	40.14	39.92	39.69	39.49	39.27
Hombres/Males	50.70	51.34	51.61	51.68	51.70	51.70	51.70	51.70	51.70	51.70
Mujeres/Females	16.03	20.59	22.65	22.93	23.00	23.01	23.02	23.02	23.02	23.02

Cuadro 35a/Table 35a
**VENEZUELA: PROYECCIÓN DE LA POBLACIÓN ECONÓMICAMENTE ACTIVA TOTAL
 SEGÚN SEXO Y GRUPOS QUINQUENALES DE EDAD**
**VENEZUELA: PROJECTION OF THE TOTAL ECONOMICALLY ACTIVE POPULATION
 BY SEX AND QUINQUENNIAL AGE GROUPS**
 (Período/Period 1980-2025)

Sexo y grupos de edad/ Sex and age groups	Población / Population				
	1980	1985	1990	1995	2000
Ambos sexos/ Both sexes					
Total	4 802 374	5 751 439	6 888 491	8 134 484	9 515 900
10-14	50 791	53 373	62 020	62 131	62 161
15-19	534 465	580 824	620 354	716 363	779 160
20-24	799 707	975 186	1 084 078	1 187 553	1 431 347
25-29	806 770	934 108	1 153 430	1 284 759	1 389 845
30-34	685 369	842 095	997 962	1 230 058	1 362 164
35-39	528 721	694 045	868 287	1 020 416	1 255 825
40-44	403 075	516 413	695 314	864 292	1 016 414
45-49	325 929	376 079	494 292	660 820	823 684
50-54	260 357	291 593	338 501	442 916	594 735
55-59	174 790	215 046	239 485	280 769	367 278
60-64	109 909	129 820	162 964	182 936	209 515
65-69	64 147	74 793	91 010	111 012	120 042
70-74	35 463	40 458	48 045	54 476	63 903
75-79	16 004	19 244	22 024	24 104	26 721
80 y más/and over	6 879	8 361	10 725	11 879	13 107
Hombres/Males					
Total	3 621 656	4 195 585	4 873 141	5 583 611	6 351 060
10-14	38 331	39 825	45 748	46 482	47 462
15-19	411 794	433 527	449 463	501 942	527 948
20-24	585 552	696 173	756 834	796 395	923 911
25-29	587 081	659 529	793 570	858 315	903 511
30-34	499 277	589 959	675 095	811 641	878 726
35-39	385 975	489 646	590 737	675 459	811 492
40-44	299 682	369 910	480 962	579 463	662 396
45-49	253 300	279 461	353 567	459 177	554 047
50-54	210 102	227 342	255 169	323 296	420 873
55-59	146 669	176 371	191 369	216 143	273 901
60-64	95 032	109 834	134 947	147 026	163 333
65-69	56 829	64 637	76 987	92 574	98 236
70-74	31 571	35 079	40 376	45 122	51 999
75-79	14 272	16 937	19 116	20 502	22 264
80 y más/and over	6 189	7 355	9 200	10 073	10 961
Mujeres/Females					
Total	1 180 718	1 555 855	2 015 350	2 550 872	3 164 840
10-14	12 460	13 548	16 272	15 649	14 699
15-19	122 671	147 297	170 891	214 421	251 212
20-24	214 155	279 013	327 244	391 158	507 436
25-29	219 689	274 579	359 860	426 443	486 333
30-34	186 091	252 136	322 867	418 416	483 438
35-39	142 746	204 399	277 550	344 957	444 333
40-44	103 393	146 503	214 352	284 829	354 019
45-49	72 628	96 619	140 725	201 642	269 637
50-54	50 255	64 251	83 332	119 620	173 862
55-59	28 120	38 675	48 116	64 626	93 377
60-64	14 877	19 877	28 017	35 910	46 182
65-69	7 318	10 157	14 023	18 438	21 806
70-74	3 892	5 379	7 668	9 354	11 904
75-79	1 732	2 307	2 908	3 602	4 457
80 y más/and over	690	1 006	1 524	1 806	2 146

Cuadro 35a (conclusión)/Table 35a (concluded)
**VENEZUELA: PROYECCIÓN DE LA POBLACIÓN ECONÓMICAMENTE ACTIVA TOTAL
 SEGÚN SEXO Y GRUPOS QUINQUENALES DE EDAD**
**VENEZUELA: PROJECTION OF THE TOTAL ECONOMICALLY ACTIVE POPULATION
 BY SEX AND QUINQUENNIAL AGE GROUPS**
 (Período/Period 1980-2025)

Sexo y grupos de edad/ Sex and age groups	Población / Population				
	2005	2010	2015	2020	2025
Ambos sexos/ Both sexes					
Total	11 007 217	12 546 714	14 051 491	15 477 211	16 798 340
10-14	58 722	54 763	50 963	47 099	42 895
15-19	846 386	869 032	882 369	896 071	906 805
20-24	1 620 904	1 829 003	1 946 894	2 045 549	2 145 937
25-29	1 655 192	1 852 896	2 067 822	2 178 086	2 265 581
30-34	1 465 452	1 736 006	1 933 467	2 147 209	2 251 101
35-39	1 388 768	1 492 055	1 765 243	1 963 646	2 178 071
40-44	1 251 786	1 385 182	1 489 074	1 762 759	1 961 900
45-49	971 434	1 199 729	1 331 152	1 434 744	1 702 681
50-54	744 492	881 805	1 093 629	1 218 443	1 318 461
55-59	493 233	617 496	731 629	907 871	1 012 100
60-64	267 959	352 028	431 260	500 322	608 304
65-69	132 169	162 245	204 148	238 872	264 108
70-74	65 959	68 683	78 789	91 312	96 708
75-79	30 381	30 050	29 510	31 133	31 868
80 y más/and over	14 382	15 741	15 540	14 095	11 820
Hombres/Males					
Total	7 155 174	7 953 732	8 697 990	9 360 798	9 928 898
10-14	46 021	44 319	42 862	41 441	39 769
15-19	554 683	550 462	539 909	529 348	516 868
20-24	1 009 500	1 101 941	1 136 368	1 158 394	1 180 749
25-29	1 047 912	1 144 147	1 247 474	1 284 515	1 307 099
30-34	925 739	1 074 381	1 173 611	1 280 043	1 318 378
35-39	877 792	923 827	1 070 923	1 168 380	1 272 629
40-44	795 473	859 991	904 467	1 047 641	1 141 936
45-49	634 242	762 673	825 528	869 205	1 007 850
50-54	509 024	584 037	703 826	763 429	805 449
55-59	356 645	431 438	495 095	596 705	647 273
60-64	203 365	259 909	308 292	346 545	408 762
65-69	105 967	127 680	157 306	179 088	192 276
70-74	52 318	52 787	58 433	64 512	63 456
75-79	24 635	23 389	21 668	20 999	18 415
80 y más/and over	11 858	12 751	12 227	10 553	7 990
Mujeres/Females					
Total	3 852 044	4 592 982	5 353 501	6 116 412	6 869 442
10-14	12 701	10 443	8 101	5 658	3 126
15-19	291 703	318 570	342 460	366 723	389 938
20-24	611 404	727 062	810 526	887 155	965 188
25-29	607 280	708 749	820 348	893 571	958 482
30-34	539 713	661 626	759 856	867 166	932 724
35-39	510 977	568 228	694 320	795 266	905 442
40-44	456 313	525 191	584 607	715 118	819 964
45-49	337 192	437 056	505 624	565 539	694 831
50-54	235 468	297 768	389 803	455 014	513 012
55-59	136 587	186 057	236 534	311 166	364 827
60-64	64 594	92 119	122 968	153 777	199 542
65-69	26 202	34 565	46 843	59 784	71 832
70-74	13 641	15 897	20 356	26 799	33 252
75-79	5 746	6 661	7 842	10 135	13 454
80 y más/and over	2 524	2 990	3 313	3 543	3 830

Cuadro 35b/ Table 35b
**VENEZUELA: PROYECCIÓN DE LA POBLACIÓN ECONÓMICAMENTE ACTIVA URBANA
 SEGÚN SEXO Y GRUPOS QUINQUENALES DE EDAD**
**VENEZUELA: PROJECTION OF THE URBAN ECONOMICALLY ACTIVE POPULATION
 BY SEX AND QUINQUENNIAL AGE GROUPS**
 (Período/Period 1980-2025)

Sexo y grupos de edad/ Sex and age groups	Población / Population				
	1980	1985	1990	1995	2000
Ambos sexos/ Both sexes					
Total	3 910 168	4 837 279	5 945 080	7 152 797	8 495 274
10-14	29 483	32 857	40 238	42 499	44 485
15-19	395 300	447 676	494 163	587 034	653 665
20-24	664 101	827 522	934 801	1 044 507	1 279 509
25-29	689 086	811 392	1 014 077	1 147 480	1 257 558
30-34	586 571	736 833	888 059	1 109 870	1 243 181
35-39	446 125	604 914	776 978	925 116	1 150 800
40-44	334 921	445 862	619 109	780 141	927 792
45-49	264 519	318 267	432 363	587 160	741 688
50-54	206 144	240 530	288 690	385 136	525 549
55-59	133 538	171 357	197 739	237 711	317 313
60-64	79 794	99 048	129 646	149 699	175 519
65-69	43 642	54 307	69 781	87 755	97 377
70-74	22 770	28 102	35 684	41 659	50 046
75-79	9 950	12 976	15 933	18 059	20 598
80 y más/and over	4 225	5 637	7 819	8 972	10 195
Hombres/Males					
Total	2 825 620	3 386 408	4 042 621	4 739 325	5 493 059
10-14	19 494	21 633	26 374	28 983	31 678
15-19	286 016	314 996	338 704	390 130	421 120
20-24	466 537	567 337	627 106	675 871	799 791
25-29	483 921	553 064	673 530	743 132	795 284
30-34	412 703	498 601	580 226	710 537	781 077
35-39	313 492	411 767	511 154	594 706	724 833
40-44	239 540	307 905	414 038	507 769	589 049
45-49	198 054	227 733	298 197	395 118	484 766
50-54	160 376	180 711	209 807	272 008	360 947
55-59	108 318	135 806	152 670	177 133	229 558
60-64	67 034	81 335	104 182	116 755	132 803
65-69	37 830	45 805	57 573	71 402	77 749
70-74	20 006	23 845	29 174	33 542	39 535
75-79	8 620	11 104	13 467	14 937	16 666
80 y más/and over	3 680	4 765	6 421	7 303	8 203
Mujeres/Females					
Total	1 084 548	1 450 871	1 902 458	2 413 472	3 002 215
10-14	9 989	11 224	13 864	13 516	12 808
15-19	109 284	132 679	155 459	196 905	232 544
20-24	197 564	260 185	307 695	368 636	479 718
25-29	205 165	258 329	340 547	404 349	462 274
30-34	173 868	238 231	307 833	399 333	462 104
35-39	132 633	193 147	265 824	330 410	425 967
40-44	95 381	137 957	205 071	272 372	338 743
45-49	66 464	90 534	134 166	192 041	256 921
50-54	45 768	59 819	78 883	113 129	164 602
55-59	25 219	35 551	45 069	60 578	87 755
60-64	12 760	17 712	25 464	32 944	42 716
65-69	5 812	8 502	12 208	16 353	19 628
70-74	2 764	4 257	6 510	8 116	10 510
75-79	1 330	1 872	2 466	3 122	3 932
80 y más/and over	545	872	1 398	1 669	1 992

Cuadro 35b (conclusión)/Table 35b (concluded)
**VENEZUELA: PROYECCIÓN DE LA POBLACIÓN ECONÓMICAMENTE ACTIVA URBANA
 SEGÚN SEXO Y GRUPOS QUINQUENALES DE EDAD**
**VENEZUELA: PROJECTION OF THE URBAN ECONOMICALLY ACTIVE POPULATION
 BY SEX AND QUINQUENNIAL AGE GROUPS**
 (Período/Period 1980-2025)

Sexo y grupos de edad/ Sex and age groups	Población / Population				
	2005	2010	2015	2020	2025
Ambos sexos/ Both sexes					
Total	9 949 726	11 459 727	12 943 093	14 355 822	15 668 291
10-14	43 709	42 178	40 426	38 344	35 733
15-19	724 175	755 898	777 969	798 990	815 995
20-24	1 468 516	1 675 421	1 799 484	1 904 653	2 010 007
25-29	1 514 054	1 710 317	1 922 861	2 037 822	2 130 169
30-34	1 350 311	1 612 473	1 807 696	2 018 431	2 125 366
35-39	1 284 099	1 389 970	1 654 630	1 850 004	2 060 440
40-44	1 153 363	1 286 236	1 391 539	1 656 036	1 850 979
45-49	884 488	1 102 415	1 232 369	1 336 512	1 594 054
50-54	667 026	799 105	1 000 256	1 122 911	1 222 540
55-59	433 409	550 442	659 815	826 578	928 552
60-64	228 861	305 580	379 505	445 262	546 280
65-69	109 580	136 960	174 915	207 272	231 521
70-74	52 692	55 742	64 660	75 490	80 232
75-79	23 980	24 192	24 126	25 724	26 471
80 y más/and over	11 462	12 798	12 842	11 792	9 952
Hombres/Males					
Total	6 285 741	7 079 702	7 826 117	8 497 965	9 079 021
10-14	32 594	33 051	33 420	33 591	33 344
15-19	452 274	457 234	455 392	452 211	446 139
20-24	888 526	983 484	1 025 917	1 055 848	1 084 701
25-29	935 266	1 033 105	1 137 263	1 180 428	1 209 066
30-34	833 460	977 720	1 077 513	1 183 924	1 226 757
35-39	793 588	843 723	986 280	1 083 558	1 186 985
40-44	716 199	782 372	829 909	968 160	1 061 465
45-49	562 768	684 743	748 405	794 395	927 202
50-54	443 641	515 964	628 779	688 405	731 834
55-59	304 610	374 397	435 320	530 442	580 575
60-64	168 684	219 239	263 674	299 810	356 927
65-69	85 708	105 160	131 485	151 496	164 177
70-74	40 475	41 340	46 050	50 806	49 427
75-79	18 838	18 162	16 961	16 395	14 014
80 y más/and over	9 110	10 008	9 751	8 495	6 408
Mujeres/Females					
Total	3 663 985	4 380 025	5 116 976	5 857 857	6 589 271
10-14	11 115	9 127	7 006	4 753	2 389
15-19	271 902	298 664	322 578	346 780	369 856
20-24	579 990	691 937	773 567	848 805	925 306
25-29	578 789	677 212	785 598	857 394	921 103
30-34	516 851	634 753	730 183	834 507	898 609
35-39	490 511	546 248	668 350	766 445	873 455
40-44	437 164	503 864	561 630	687 875	789 514
45-49	321 720	417 673	483 964	542 117	666 853
50-54	223 385	283 141	371 477	434 506	490 706
55-59	128 799	176 045	224 495	296 137	347 976
60-64	60 177	86 342	115 831	145 451	189 353
65-69	23 872	31 799	43 430	55 776	67 344
70-74	12 217	14 402	18 611	24 684	30 806
75-79	5 142	6 030	7 165	9 329	12 457
80 y más/and over	2 352	2 790	3 091	3 297	3 544

Cuadro 35c/Table 35c

VENEZUELA: PROYECCIÓN DE LA POBLACIÓN ECONÓMICAMENTE ACTIVA RURAL
SEGÚN SEXO Y GRUPOS QUINQUENALES DE EDAD

VENEZUELA: PROJECTION OF THE RURAL ECONOMICALLY ACTIVE POPULATION
BY SEX AND QUINQUENNIAL AGE GROUPS

(Período/Period 1980-2025)

Sexo y grupos de edad/ Sex and age groups	Población / Population				
	1980	1985	1990	1995	2000
Ambos sexos/ Both sexes					
Total	892 206	914 160	943 411	981 687	1 020 627
10-14	21 308	20 516	21 782	19 632	17 675
15-19	139 164	133 148	126 191	129 329	125 495
20-24	135 606	147 663	149 278	143 046	151 838
25-29	117 685	122 715	139 353	137 278	132 287
30-34	98 797	105 263	109 902	120 188	118 983
35-39	82 596	89 130	91 310	95 300	105 025
40-44	68 154	70 551	76 205	84 152	88 622
45-49	61 410	57 812	61 929	73 660	81 997
50-54	54 213	51 063	49 811	57 780	69 186
55-59	41 252	43 690	41 746	43 058	49 965
60-64	30 115	30 773	33 318	33 237	33 997
65-69	20 505	20 487	21 228	23 257	22 665
70-74	12 693	12 356	12 361	12 817	13 858
75-79	6 054	6 268	6 091	6 045	6 124
80 y más/and over	2 654	2 724	2 905	2 908	2 912
Hombres/Males					
Total	796 036	809 176	830 520	844 286	858 001
10-14	18 837	18 192	19 375	17 499	15 784
15-19	125 778	118 530	110 759	111 812	106 828
20-24	119 014	128 836	129 729	120 524	124 120
25-29	103 160	106 465	120 041	115 184	108 227
30-34	86 574	91 358	94 869	101 105	97 649
35-39	72 483	77 879	79 583	80 754	86 659
40-44	60 142	62 005	66 924	71 695	73 347
45-49	55 246	51 727	55 370	64 059	69 281
50-54	49 726	46 631	45 362	51 289	59 925
55-59	38 351	40 565	38 699	39 009	44 343
60-64	27 998	28 498	30 766	30 271	30 531
65-69	19 000	18 832	19 414	21 172	20 487
70-74	11 565	11 234	11 202	11 580	12 464
75-79	5 652	5 833	5 649	5 565	5 598
80 y más/and over	2 509	2 590	2 779	2 770	2 759
Mujeres/Females					
Total	96 170	104 984	112 892	137 401	162 625
10-14	2 471	2 324	2 408	2 134	1 891
15-19	13 386	14 618	15 432	17 516	18 667
20-24	16 592	18 827	19 549	22 522	27 718
25-29	14 524	16 250	19 313	22 095	24 059
30-34	12 223	13 905	15 034	19 083	21 334
35-39	10 113	11 252	11 726	14 546	18 365
40-44	8 012	8 546	9 281	12 457	15 276
45-49	6 164	6 085	6 559	9 601	12 716
50-54	4 486	4 432	4 449	6 491	9 260
55-59	2 901	3 124	3 047	4 048	5 622
60-64	2 117	2 274	2 553	2 966	3 466
65-69	1 506	1 655	1 815	2 086	2 178
70-74	1 129	1 122	1 158	1 238	1 394
75-79	402	435	442	480	525
80 y más/and over	145	134	126	138	153

Cuadro 35c (conclusión)/Table 35c (concluded)
**VENEZUELA: PROYECCIÓN DE LA POBLACIÓN ECONÓMICAMENTE ACTIVA RURAL
 SEGÚN SEXO Y GRUPOS QUINQUENALES DE EDAD**
**VENEZUELA: PROJECTION OF THE RURAL ECONOMICALLY ACTIVE POPULATION
 BY SEX AND QUINQUENNIAL AGE GROUPS**
 (Período/Period 1980-2025)

Sexo y grupos de edad/ Sex and age groups	Población / Population				
	2005	2010	2015	2020	2025
Ambos sexos/ Both sexes					
Total	1 057 491	1 086 987	1 108 398	1 121 389	1 130 049
10-14	15 013	12 585	10 537	8 755	7 162
15-19	122 211	113 134	104 399	97 080	90 811
20-24	152 388	153 582	147 411	140 896	135 930
25-29	141 138	142 579	144 961	140 264	135 412
30-34	115 141	123 534	125 771	128 778	125 735
35-39	104 669	102 084	110 614	113 642	117 631
40-44	98 423	98 946	97 531	106 723	110 921
45-49	86 946	97 314	98 783	98 232	108 626
50-54	77 466	82 700	93 373	95 532	95 920
55-59	59 824	67 054	71 814	81 293	83 548
60-64	39 098	46 448	51 755	55 061	62 024
65-69	22 589	25 285	29 234	31 600	32 587
70-74	13 267	12 942	14 128	15 821	16 476
75-79	6 401	5 857	5 384	5 410	5 398
80 y más/and over	2 920	2 942	2 698	2 303	1 868
Hombres/Males					
Total	869 433	874 030	871 873	862 834	849 877
10-14	13 427	11 268	9 442	7 850	6 425
15-19	102 410	93 227	84 517	77 137	70 729
20-24	120 974	118 458	110 452	102 546	96 048
25-29	112 646	111 042	110 212	104 087	98 033
30-34	92 279	96 661	96 098	96 119	91 620
35-39	84 204	80 104	84 643	84 822	85 644
40-44	79 275	77 619	74 558	79 481	80 471
45-49	71 473	77 930	77 123	74 810	80 648
50-54	65 383	68 074	75 047	75 024	73 615
55-59	52 035	57 041	59 775	66 263	66 697
60-64	34 681	40 670	44 618	46 735	51 835
65-69	20 260	22 520	25 821	27 592	28 100
70-74	11 843	11 447	12 384	13 706	14 029
75-79	5 797	5 227	4 707	4 604	4 401
80 y más/and over	2 747	2 743	2 476	2 057	1 582
Mujeres/Females					
Total	188 058	212 957	236 524	258 555	280 172
10-14	1 586	1 317	1 095	905	737
15-19	19 801	19 907	19 882	19 943	20 082
20-24	31 414	35 125	36 959	38 350	39 882
25-29	28 492	31 537	34 750	36 178	37 379
30-34	22 862	26 873	29 673	32 659	34 115
35-39	20 466	21 980	25 970	28 820	31 988
40-44	19 148	21 327	22 977	27 242	30 450
45-49	15 472	19 384	21 660	23 422	27 978
50-54	12 083	14 626	18 326	20 507	22 305
55-59	7 788	10 013	12 039	15 029	16 851
60-64	4 417	5 778	7 137	8 326	10 189
65-69	2 330	2 766	3 413	4 008	4 487
70-74	1 424	1 495	1 745	2 115	2 446
75-79	604	631	677	805	997
80 y más/and over	172	200	222	246	286

Cuadro 35d / Table 35d
**VENEZUELA: PROYECCIÓN DE LA TASA DE ACTIVIDAD TOTAL
 SEGÚN SEXO Y GRUPOS QUINQUENALES DE EDAD**
**VENEZUELA: PROJECTION OF THE TOTAL ACTIVITY RATE ACCORDING TO
 SEX AND QUINQUENNIAL AGE GROUPS**
 (Periodo/Period 1980-2025)

Sexo y grupos de edad / Sex and age groups	Tasas de actividad / Activity rates									
	1980	1985	1990	1995	2000	2005	2010	2015	2020	2025
Ambos sexos/ Both sexes										
Total^a	44.36	46.46	48.07	49.61	51.10	52.80	54.47	55.82	56.81	57.55
10-14	2.71	2.72	2.73	2.52	2.32	2.14	1.97	1.81	1.65	1.51
15-19	30.87	31.22	31.68	31.66	31.67	31.70	31.74	31.79	31.85	31.93
20-24	55.68	56.99	58.42	61.03	63.63	66.22	68.83	71.41	73.99	76.56
25-29	64.66	66.03	67.58	69.77	71.93	74.05	76.14	78.23	80.28	82.31
30-34	66.84	68.71	70.80	72.69	74.56	76.40	78.18	79.94	81.69	83.41
35-39	67.11	69.25	71.36	73.12	74.90	76.67	78.40	80.09	81.75	83.40
40-44	65.21	67.61	70.22	71.96	73.72	75.51	77.28	79.02	80.72	82.39
45-49	61.19	63.29	65.97	68.02	69.80	71.63	73.49	75.35	77.18	78.97
50-54	56.46	57.46	58.71	60.83	62.87	64.68	66.55	68.48	70.41	72.33
55-59	49.72	49.66	49.49	50.89	52.56	54.19	55.62	57.13	58.70	60.29
60-64	40.69	40.49	40.46	40.42	40.43	40.67	40.87	40.92	41.03	41.20
65-69	32.03	31.59	31.67	30.51	29.17	27.88	26.78	25.66	24.42	23.25
70-74	24.71	24.31	23.90	22.10	20.28	18.34	16.45	14.66	12.86	11.02
75-79	18.52	17.68	16.96	15.10	13.46	11.83	10.13	8.48	6.89	5.29
80 y más/and over	11.66	11.59	11.58	10.13	8.72	7.41	6.13	4.84	3.57	2.33
Hombres/Males										
Total^a	66.29	67.43	67.72	67.91	68.09	68.59	69.08	69.20	68.90	68.30
10-14	4.02	3.98	3.95	3.69	3.47	3.28	3.12	2.98	2.85	2.74
15-19	46.76	45.85	45.10	43.60	42.16	40.77	39.44	38.14	36.88	35.65
20-24	80.33	80.36	80.45	80.67	80.93	81.23	81.57	81.92	82.30	82.69
25-29	92.68	92.39	92.10	92.28	92.47	92.67	92.87	93.07	93.27	93.47
30-34	95.58	95.37	95.17	95.36	95.54	95.73	95.91	96.09	96.26	96.44
35-39	96.57	96.50	96.47	96.51	96.53	96.55	96.56	96.56	96.55	96.54
40-44	96.16	96.19	96.29	96.22	96.12	96.01	95.89	95.75	95.60	95.45
45-49	94.24	94.18	94.19	94.14	94.07	93.99	93.89	93.77	93.65	93.52
50-54	90.44	89.85	89.30	89.28	89.25	89.22	89.17	89.13	89.07	89.02
55-59	83.93	82.09	80.24	79.95	79.68	79.43	79.19	78.97	78.76	78.56
60-64	72.27	70.47	68.71	67.02	65.36	63.71	62.09	60.48	58.88	57.31
65-69	59.35	57.88	56.54	53.46	50.43	47.44	44.49	41.57	38.68	35.82
70-74	47.84	45.92	44.12	39.96	35.84	31.76	27.71	23.70	19.71	15.75
75-79	37.18	35.24	33.45	29.47	25.58	21.75	17.98	14.26	10.58	6.93
80 y más/and over	25.28	24.82	24.46	21.35	18.32	15.35	12.45	9.59	6.77	3.98
Mujeres/Females										
Total^a	22.02	25.27	28.24	31.20	34.05	36.99	39.87	42.48	44.79	46.89
10-14	1.36	1.41	1.46	1.29	1.12	0.94	0.77	0.59	0.41	0.22
15-19	14.42	16.10	17.77	19.30	20.79	22.27	23.74	25.18	26.62	28.05
20-24	30.28	33.03	35.77	40.81	45.80	50.74	55.65	60.52	65.37	70.19
25-29	35.76	39.19	42.58	46.79	50.92	54.98	58.99	62.96	66.89	70.79
30-34	36.99	41.54	46.11	49.75	53.29	56.74	60.14	63.47	66.77	70.03
35-39	36.78	41.30	45.92	49.59	53.15	56.64	60.05	63.41	66.73	70.01
40-44	33.73	38.63	43.69	47.57	51.34	55.02	58.64	62.21	65.73	69.21
45-49	27.52	32.48	37.64	41.68	45.62	49.48	53.29	57.04	60.76	64.44
50-54	21.96	25.25	28.65	32.68	36.64	40.56	44.44	48.28	52.09	55.87
55-59	15.90	17.72	19.60	22.97	26.31	29.62	32.91	36.18	39.43	42.67
60-64	10.73	12.13	13.58	15.40	17.21	19.02	20.81	22.60	24.37	26.14
65-69	7.00	8.12	9.27	9.67	10.06	10.45	10.84	11.22	11.61	11.99
70-74	5.02	5.97	7.00	7.00	7.00	7.00	7.00	7.00	7.00	7.00
75-79	3.60	3.79	4.00	4.00	4.00	4.00	4.00	4.00	4.00	4.00
80 y más/and over	2.00	2.36	2.77	2.58	2.37	2.16	1.94	1.71	1.48	1.25

^a Tasas refinadas de actividad./Refined activity rates.

Cuadro 35e/Table 35e
**VENEZUELA: PROYECCIÓN DE LA TASA DE ACTIVIDAD URBANA
 SEGÚN SEXO Y GRUPOS QUINQUENALES DE EDAD**
**VENEZUELA: PROJECTION OF THE URBAN ACTIVITY RATE ACCORDING TO
 SEX AND QUINQUENNIAL AGE GROUPS**
 (Período/Period 1980-2025)

Sexo y grupos de edad/ Sex and age groups	Tasas de actividad / Activity rates									
	1980	1985	1990	1995	2000	2005	2010	2015	2020	2025
Ambos sexos/ Both sexes										
Total^a	45.00	47.22	48.89	50.36	51.80	53.45	55.08	56.41	57.38	58.11
10-14	2.05	2.11	2.16	2.04	1.93	1.82	1.71	1.60	1.49	1.38
15-19	28.54	29.32	30.12	30.29	30.46	30.64	30.80	30.96	31.12	31.27
20-24	55.83	57.31	58.87	61.52	64.15	66.78	69.42	72.04	74.64	77.24
25-29	65.92	67.26	68.76	70.80	72.86	74.89	76.92	78.95	80.97	82.98
30-34	68.49	70.32	72.34	74.01	75.71	77.41	79.09	80.77	82.45	84.11
35-39	69.08	71.12	73.06	74.57	76.16	77.76	79.37	80.95	82.53	84.12
40-44	67.22	69.62	72.11	73.57	75.11	76.72	78.35	79.98	81.58	83.19
45-49	62.61	64.92	67.64	69.44	71.05	72.74	74.49	76.25	78.02	79.76
50-54	57.04	58.26	59.61	61.62	63.59	65.35	67.19	69.09	71.00	72.91
55-59	49.06	49.20	49.17	50.67	52.41	54.11	55.62	57.18	58.81	60.45
60-64	38.55	38.74	39.02	39.15	39.31	39.67	39.98	40.13	40.34	40.58
65-69	28.69	28.94	29.55	28.65	27.56	26.47	25.54	24.56	23.47	22.40
70-74	21.04	21.42	21.67	20.13	18.54	16.82	15.11	13.47	11.79	10.06
75-79	15.34	15.17	15.00	13.49	12.12	10.72	9.24	7.76	6.32	4.84
80 y más/and over	9.52	9.91	10.30	9.10	7.91	6.77	5.64	4.48	3.31	2.16
Hombres/Males										
Total^a	65.67	67.00	67.48	67.75	68.00	68.54	69.07	69.23	68.97	68.40
10-14	2.70	2.75	2.80	2.76	2.73	2.69	2.65	2.61	2.58	2.54
15-19	41.45	41.43	41.40	40.33	39.25	38.18	37.10	36.03	34.95	33.88
20-24	78.55	78.93	79.30	79.78	80.25	80.73	81.20	81.68	82.15	82.63
25-29	92.60	92.35	92.10	92.31	92.53	92.74	92.95	93.16	93.38	93.59
30-34	95.85	95.73	95.60	95.76	95.93	96.09	96.25	96.41	96.58	96.74
35-39	97.05	97.08	97.10	97.06	97.03	96.99	96.95	96.91	96.88	96.84
40-44	96.85	97.03	97.20	97.00	96.80	96.60	96.40	96.20	96.00	95.80
45-49	94.80	94.95	95.10	94.93	94.75	94.58	94.40	94.23	94.05	93.88
50-54	90.50	90.10	89.70	89.63	89.55	89.48	89.40	89.33	89.25	89.18
55-59	82.90	81.10	79.30	79.15	79.00	78.85	78.70	78.55	78.40	78.25
60-64	69.40	67.95	66.50	64.99	63.48	61.96	60.45	58.94	57.43	55.91
65-69	54.75	54.13	53.50	50.77	48.03	45.29	42.55	39.81	37.08	34.34
70-74	42.75	41.73	40.70	36.86	33.03	29.19	25.35	21.51	17.68	13.84
75-79	32.10	31.15	30.20	26.74	23.28	19.81	16.35	12.89	9.43	5.96
80 y más/and over	21.45	21.68	21.90	19.29	16.68	14.06	11.45	8.84	6.23	3.61
Mujeres/Females										
Total^a	24.73	27.95	30.84	33.48	36.08	38.79	41.50	43.95	46.14	48.13
10-14	1.40	1.45	1.50	1.31	1.13	0.94	0.75	0.56	0.38	0.19
15-19	15.72	17.31	18.90	20.29	21.68	23.06	24.45	25.84	27.23	28.61
20-24	33.17	35.88	38.60	43.34	48.08	52.81	57.55	62.29	67.03	71.76
25-29	39.25	42.52	45.80	49.58	53.35	57.13	60.90	64.68	68.45	72.23
30-34	40.82	45.21	49.60	52.71	55.83	58.94	62.05	65.16	68.28	71.39
35-39	41.09	45.29	49.50	52.63	55.75	58.88	62.00	65.13	68.25	71.38
40-44	38.01	42.71	47.40	50.73	54.05	57.38	60.70	64.03	67.35	70.68
45-49	31.12	36.16	41.20	44.74	48.28	51.81	55.35	58.89	62.43	65.96
50-54	24.85	28.17	31.50	35.19	38.88	42.56	46.25	49.94	53.63	57.31
55-59	17.82	19.66	21.50	24.69	27.88	31.06	34.25	37.44	40.63	43.81
60-64	11.56	13.03	14.50	16.25	18.00	19.75	21.50	23.25	25.00	26.75
65-69	7.00	8.25	9.50	9.88	10.25	10.63	11.00	11.38	11.75	12.13
70-74	4.50	5.75	7.00	7.00	7.00	7.00	7.00	7.00	7.00	7.00
75-79	3.50	3.75	4.00	4.00	4.00	4.00	4.00	4.00	4.00	4.00
80 y más/and over	2.00	2.50	3.00	2.75	2.50	2.25	2.00	1.75	1.50	1.25

Cuadro 35f / Table 35f
**VENEZUELA: PROYECCIÓN DE LA TASA DE ACTIVIDAD RURAL
 SEGÚN SEXO Y GRUPOS QUINQUENALES DE EDAD**
**VENEZUELA: PROJECTION OF THE RURAL ACTIVITY RATE ACCORDING TO
 SEX AND QUINQUENNIAL AGE GROUPS**
 (Período/Period 1980-2025)

Sexo y grupos de edad/ Sex and age groups	Tasas de actividad / Activity rates									
	1980	1985	1990	1995	2000	2005	2010	2015	2020	2025
Ambos sexos/ Both sexes										
Total^a	41.75	42.84	43.45	44.73	45.95	47.41	48.76	49.78	50.45	50.84
10-14	4.86	5.12	5.38	5.04	4.68	4.32	3.95	3.57	3.19	2.81
15-19	40.17	39.92	39.76	39.86	39.89	39.90	39.83	39.71	39.57	39.39
20-24	55.00	55.27	55.75	57.70	59.51	61.27	62.95	64.57	66.15	67.70
25-29	58.14	58.94	60.07	62.16	64.17	66.08	67.91	69.71	71.45	73.14
30-34	58.47	59.20	60.39	62.40	64.34	66.23	68.01	69.74	71.45	73.10
35-39	58.17	58.77	59.55	61.51	63.48	65.42	67.29	69.08	70.84	72.57
40-44	56.85	57.17	57.93	59.84	61.76	63.72	65.63	67.49	69.29	71.06
45-49	55.74	55.61	56.29	58.43	60.19	61.99	63.80	65.59	67.35	69.04
50-54	54.35	53.99	53.97	56.01	57.88	59.42	60.97	62.55	64.12	65.66
55-59	51.97	51.55	51.03	52.17	53.54	54.79	55.69	56.62	57.60	58.56
60-64	47.70	47.37	47.26	47.38	47.44	47.73	47.88	47.75	47.66	47.60
65-69	42.56	41.71	41.43	40.40	39.00	37.58	36.31	34.94	33.36	31.80
70-74	35.94	35.03	33.98	32.36	30.60	28.59	26.53	24.59	22.57	20.42
75-79	28.06	26.91	25.80	23.53	21.43	19.23	16.84	14.44	12.10	9.72
80 y más /and over	18.19	17.79	17.38	15.53	13.61	11.76	9.90	7.94	5.99	4.05
Hombres/Males										
Total^a	68.59	69.29	68.95	68.82	68.69	68.95	69.13	68.92	68.27	67.32
10-14	8.10	8.55	9.00	8.38	7.75	7.13	6.50	5.88	5.25	4.63
15-19	65.95	64.03	62.10	60.84	59.58	58.31	57.05	55.79	54.53	53.26
20-24	88.15	87.33	86.50	86.06	85.63	85.19	84.75	84.31	83.88	83.44
25-29	93.05	92.58	92.10	92.10	92.10	92.10	92.10	92.10	92.10	92.10
30-34	94.30	93.45	92.60	92.60	92.60	92.60	92.60	92.60	92.60	92.60
35-39	94.55	93.58	92.60	92.60	92.60	92.60	92.60	92.60	92.60	92.60
40-44	93.50	92.25	91.00	91.00	91.00	91.00	91.00	91.00	91.00	91.00
45-49	92.30	90.95	89.60	89.60	89.60	89.60	89.60	89.60	89.60	89.60
50-54	90.25	88.88	87.50	87.50	87.50	87.50	87.50	87.50	87.50	87.50
55-59	87.00	85.60	84.20	83.80	83.40	83.00	82.60	82.20	81.80	81.40
60-64	80.20	78.80	77.40	76.23	75.05	73.88	72.70	71.53	70.35	69.18
65-69	71.25	69.62	68.00	65.12	62.25	59.37	56.50	53.62	50.75	47.87
70-74	60.25	58.38	56.50	52.81	49.13	45.44	41.75	38.06	34.38	30.69
75-79	49.00	47.00	45.00	40.63	36.25	31.88	27.50	23.13	18.75	14.38
80 y más /and over	34.25	33.88	33.50	29.69	25.88	22.06	18.25	14.44	10.63	6.81
Mujeres/Females										
Total^a	9.85	10.87	11.68	14.19	16.73	19.40	22.07	24.61	26.96	29.17
10-14	1.20	1.24	1.27	1.18	1.09	1.00	0.91	0.82	0.73	0.64
15-19	8.60	9.85	11.10	12.45	13.80	15.15	16.50	17.85	19.20	20.55
20-24	14.87	15.74	16.60	20.88	25.16	29.44	33.71	37.99	42.27	46.55
25-29	15.87	17.43	19.00	23.07	27.14	31.21	35.29	39.36	43.43	47.50
30-34	15.84	17.37	18.90	22.87	26.84	30.81	34.79	38.76	42.73	46.70
35-39	15.48	16.44	17.40	21.48	25.56	29.64	33.71	37.79	41.87	45.95
40-44	14.42	15.21	16.00	20.14	24.29	28.43	32.57	36.71	40.86	45.00
45-49	12.25	12.92	13.60	17.59	21.59	25.58	29.57	33.56	37.56	41.55
50-54	10.05	10.52	11.00	14.57	18.14	21.71	25.29	28.86	32.43	36.00
55-59	8.22	8.36	8.50	11.25	14.00	16.75	19.50	22.25	25.00	27.75
60-64	7.50	7.90	8.30	9.74	11.19	12.63	14.07	15.51	16.96	18.40
65-69	7.00	7.50	8.00	8.32	8.64	8.96	9.29	9.61	9.93	10.25
70-74	7.00	7.00	7.00	7.00	7.00	7.00	7.00	7.00	7.00	7.00
75-79	4.00	4.00	4.00	4.00	4.00	4.00	4.00	4.00	4.00	4.00
80 y más /and over	2.00	1.75	1.50	1.46	1.43	1.39	1.36	1.32	1.29	1.25

^a Tasas refinadas de actividad./Refined activity rates.

Cuadro 35g/Table 35g
**VENEZUELA: INDICADORES DEMOGRÁFICOS DE LA POBLACIÓN
ECONÓMICAMENTE ACTIVA TOTAL, URBANA Y RURAL**
**VENEZUELA: DEMOGRAPHIC INDICATORS OF THE TOTAL URBAN AND
RURAL ECONOMICALLY ACTIVE POPULATION**
(Período/Period 1980-2025)

Indicadores demográficos/ Demographic Indicators	Años / Years									
	1980	1985	1990	1995	2000	2005	2010	2015	2020	2025
POBLACIÓN TOTAL/ TOTAL POPULATION										
Tasa bruta de actividad (por cien)/ Gross activity rate (per cent)										
Ambos sexos/Both sexes	31.82	33.56	35.32	37.24	39.37	41.59	43.69	45.51	47.03	48.31
Hombres/Males	47.41	48.51	49.56	50.75	52.22	53.78	55.17	56.17	56.79	57.08
Mujeres/Females	15.84	18.33	20.84	23.53	26.35	29.26	32.12	34.78	37.23	39.52
Tasa refinada de actividad (por cien)/ Refined activity rate (per cent)										
Ambos sexos/Both sexes	44.36	46.46	48.07	49.61	51.10	52.80	54.47	55.82	56.81	57.55
Hombres/Males	66.29	67.43	67.72	67.91	68.09	68.59	69.08	69.20	68.90	68.30
Mujeres/Females	22.02	25.27	28.24	31.20	34.05	36.99	39.87	42.48	44.79	46.89
Número bruto de años de vida activa/ Gross years of active life										
Ambos sexos/Both sexes	32.40	32.93	33.58	34.04	34.50	34.97	35.43	35.89	36.35	36.81
Hombres/Males	51.13	50.55	50.03	49.15	48.29	47.45	46.62	45.80	44.99	44.19
Mujeres/Females	14.15	15.95	17.79	19.55	21.28	22.98	24.66	26.32	27.96	29.59
POBLACIÓN URBANA/ URBAN POPULATION										
Tasa bruta de actividad (por cien)/ Gross activity rate (per cent)										
Ambos sexos/Both sexes	32.82	34.59	36.33	38.15	40.21	42.36	44.41	46.18	47.67	48.92
Hombres/Males	47.54	48.66	49.71	50.92	52.39	53.95	55.33	56.34	56.96	57.27
Mujeres/Females	18.17	20.65	23.11	25.57	28.20	30.95	33.67	36.20	38.55	40.75
Tasa refinada de actividad (por cien)/ Refined activity rate (per cent)										
Ambos sexos/Both sexes	45.00	47.22	48.89	50.36	51.80	53.45	55.08	56.41	57.38	58.11
Hombres/Males	65.67	67.00	67.48	67.75	68.00	68.54	69.07	69.23	68.97	68.40
Mujeres/Females	24.73	27.95	30.84	33.48	36.08	38.79	41.50	43.95	46.14	48.13
Número bruto de años de vida activa/ Gross years of active life										
Ambos sexos/Both sexes	31.95	32.68	33.47	33.95	34.44	34.93	35.42	35.91	36.39	36.87
Hombres/Males	49.69	49.40	49.12	48.37	47.61	46.86	46.11	45.35	44.60	43.85
Mujeres/Females	15.59	17.38	19.18	20.75	22.33	23.91	25.49	27.07	28.64	30.22
POBLACIÓN RURAL/ RURAL POPULATION										
Tasa bruta de actividad (por cien)/ Gross activity rate (per cent)										
Ambos sexos/Both sexes	28.07	29.00	30.07	31.71	33.56	35.53	37.33	38.86	40.10	41.11
Hombres/Males	46.96	47.88	48.82	49.83	51.16	52.62	53.84	54.66	55.10	55.21
Mujeres/Females	6.48	7.18	7.86	9.80	11.92	14.20	16.53	18.81	21.01	23.16
Tasa refinada de actividad (por cien)/ Refined activity rate (per cent)										
Ambos sexos/Both sexes	41.75	42.84	43.45	44.73	45.95	47.41	48.76	49.78	50.45	50.84
Hombres/Males	68.59	69.29	68.95	68.82	68.69	68.95	69.13	68.92	68.27	67.32
Mujeres/Females	9.85	10.87	11.68	14.19	16.73	19.40	22.07	24.61	26.96	29.17
Número bruto de años de vida activa/ Gross years of active life										
Ambos sexos/Both sexes	33.31	33.22	33.30	33.71	34.08	34.40	34.68	34.92	35.13	35.33
Hombres/Males	55.10	54.24	53.38	52.45	51.51	50.58	49.65	48.72	47.78	46.85
Mujeres/Females	7.21	7.66	8.11	9.80	11.49	13.19	14.88	16.57	18.26	19.95

DEFINICIONES DE ALGUNOS INDICADORES DE MOGRÁFICOS

TASA BRUTA DE NATALIDAD:

Es el cociente entre el número medio anual de nacimientos ocurridos durante un período determinado y la población media del período.

TASA GLOBAL DE FECUNDIDAD:

Es el número de hijos que en promedio tendría una mujer de una cohorte hipotética de mujeres que durante su vida fértil tuvieran sus hijos de acuerdo a las tasas de fecundidad por edad del período en estudio y no estuvieran expuestas a riesgos de mortalidad desde el nacimiento hasta el término del período fértil.

TASA BRUTA DE REPRODUCCION:

Es el número de hijas que en promedio tendría una mujer de una cohorte hipotética de mujeres que durante su vida fértil tuvieran sus hijos de acuerdo a las tasas de fecundidad por edad del período en estudio y no estuvieran expuestas a riesgos de mortalidad desde el nacimiento hasta el término del período fértil.

TASA BRUTA DE MORTALIDAD:

Es el cociente entre el número medio anual de defunciones ocurridas durante un período determinado y la población media del período.

ESPERANZA DE VIDA AL NACER:

Es el número de años que viviría en promedio cada recién nacido de una cohorte hipotética sometida durante su vida a las tasas de mortalidad por edades del período en estudio.

TASA DE MORTALIDAD INFANTIL:

Es la probabilidad que tiene un recién nacido de morir antes de cumplir un año de vida. En la práctica, se define como el cociente entre las defunciones de menores de un año ocurridas durante un año calendario y los nacimientos ocurridos en el mismo período.

TASA DE CRECIMIENTO NATURAL:

Es el cociente entre el incremento natural medio anual (nacimientos menos defunciones) ocurridos durante un período determinado y la población media del mismo período. Puede definirse también como la diferencia entre las tasas brutas de natalidad y de mortalidad.

TASA DE MIGRACION:

Es el cociente entre el saldo neto migratorio medio anual (inmigrantes menos emigrantes) ocurridos durante un período determinado y la población media del mismo período.

TASA DE CRECIMIENTO TOTAL:

Es el cociente entre el incremento medio anual total (nacimientos menos defunciones más inmigrantes y menos emigrantes) ocurridos durante un período determinado y la población media del mismo período. Puede definirse también como la suma algebraica de la tasa de crecimiento natural y la tasa de migración.

POBLACION ECONOMICAMENTE ACTIVA (PEA):

En general se considera PEA al conjunto de personas, de uno u otro sexo, que estan dispuestas a aportar su trabajo para la producción bienes y servicios económicos.

TASA ESPECIFICA DE ACTIVIDAD POR EDAD:

Es el cociente entre el total de personas económicamente activas de un grupo de edad en una fecha determinada y la población total de este grupo de edad a esa fecha.

TASA BRUTA DE ACTIVIDAD:

Es el cociente entre el total de personas económicamente activas, en una fecha determinada y la población total a esa fecha.

TASA REFINADA DE ACTIVIDAD:

Es el cociente entre el total de personas económicamente activas, en una fecha determinada y la población en edades en que puede ser activa (en este caso de 10 años y más) a esa fecha.

NUMERO BRUTO DE AÑOS DE VIDA ACTIVA:

Es el número medio de años que una persona de una cohorte hipotética permanecerá en la actividad económica si, durante su vida activa, estuviera expuesta a las tasas de actividad por edad del período en estudio sin estar sometida a riesgos de mortalidad antes de salir de la fuerza de trabajo por retiro. Se obtiene sumando las tasas de actividad quinquenales y multiplicando por cinco.

DEFINITIONS OF SOME DEMOGRAPHIC INDICATORS

CRUDE BIRTH RATE:

Is the quotient between the yearly mean number of births during a given period of time and the mean population of this same period.

TOTAL FERTILITY RATE:

Is the average number of children born to each woman of a hypothetical cohort of women that during their reproductive life would have their children according to age-specific fertility rates from the period under study and would not be exposed to mortality risks from birth until the end of their reproductive period.

GROSS REPRODUCTION RATE:

Is the quotient number of daughters born to each woman of a hypothetical cohort of women that during their reproductive life would have their children according to age-specific fertility rates from the period under study and would not be exposed to mortality risks from birth until the end of their reproductive period.

CRUDE MORTALITY RATE:

Is the quotient between the yearly mean number of deaths during a given period of time and the mean population of the same period.

LIFE EXPECTANCY AT BIRTH:

Is the number of years that each new-born child of a hypothetical cohort would live, if exposed during his life to the mortality rates by age of the period under study.

INFANT MORTALITY RATE:

This is the probability that a new-born child dies before completing one year of life. In practice, it is defined as the quotient between the deaths of children under one year of age during a calendar year, and the number of births during the same period.

NATURAL GROWTH RATE:

Is the quotient between the yearly mean natural growth (births minus deaths) during a given period of time and the mean population of the same period. It can also be defined as the difference between crude birth and death rates.

MIGRATION RATE:

Is the quotient between the yearly mean net migration balance (immigrants minus emigrants) during a given period of time and the mean population of this same period.

TOTAL GROWTH RATE:

Is the quotient between the total yearly mean growth (births minus deaths plus immigrants minus emigrants) during a given period of time and the mean population of this same period. It can also be defined as the algebraic sum of the natural growth rate and the migration rate.

ECONOMICALLY ACTIVE POPULATION (PEA)

In general PEA is a group of persons, male or female, that are ready to contribute with work for producing goods and economic services.

SPECIFIC ACTIVITY RATE BY AGE

Is the quotient between the total of the economically active population in a group of ages during a given period and the total population of this group at this same period.

GROSS ACTIVITY RATE

Is the quotient between the total of the economically active population, in a given period and the total population at this same period.

REFINED ACTIVITY RATE

Is the quotient between the total of the economically active population in a given period and the population in reproductive ages (in this case starting from 10 years or more) at this same period.

GROSS NUMBER OF ACTIVE LIFE YEARS

Is the mean number of years that a person of a hypothetical cohort will remain in the economic activity if, during his active life, would be exposed to activity rates by age during the period under study without being exposed to mortality risks before leaving the labor force for retirement. It is obtained adding the quinquennial activity rates and multiplying by five.

NOTAS EXPLICATIVAS

1. GENERALES:

En primer lugar se presentan algunas consideraciones al Cuadro 1:

- a. La información correspondiente a otros países y territorios del Caribe proviene de proyecciones de población elaboradas por la División de Población de las Naciones Unidas.
- b. La denominada Zona del Canal de Panamá se incorporó a Panamá en las proyecciones oficiales a partir de 1980.
- c. Las cifras de población para los años calendario de 1990 al 2000 que se presentan, se obtuvieron por interpolación, utilizando para este efecto los multiplicadores de Karup-King H.
- d. Las poblaciones corresponden a la proyección cuya variante de fecundidad se denomina "media" o "recomendada".

2. ESTIMACIÓN Y PROYECCIÓN DE LA POBLACIÓN ECONÓMICAMENTE ACTIVA

ARGENTINA

I. Estimación y proyección de la población total.

La estimación y proyección de población total corresponden las publicadas en: "Estimaciones y Proyecciones de Población, 1950-2050. Total del país". Instituto Nacional de Estadística y Censos (INDEC) y CELADE, 1994.

II. Estimación y proyección de la población urbano-rural.

Estimación y proyección elaborada por Instituto Nacional de estadística y Censos (INDEC) y CELADE publicada en el Boletín Demográfico No.56 de julio de 1995.

III. Estimación y proyección de la población económicamente activa.

Período 1980-1985. Las tasas de actividad por edad, sexo y área del año 1980 son las publicadas en el "Boletín Demográfico

No.49", de enero de 1992. Las tasas de 1985 se obtuvieron por interpolación entre las de 1980 y las de 1990.

Período 1990-2025. Las tasas de actividad del período 1990-2025, fueron elaboradas por el INDEC y CELADE, publicadas en "Proyección de la población urbana y rural y de la población económicamente activa. 1990-2025". Buenos Aires, 1995.

BOLIVIA

I. Estimación y proyección de la población total.

La estimación y proyección de población total corresponden las publicadas en: "Bolivia: Estimaciones y Proyecciones de Población por sexo y edad para el período 1950-2025". Instituto Nacional de Estadística (INE) y CELADE. (Inédito).

II. Estimación y proyección de la población urbano-rural.

Estimación y proyección elaborada por CELADE y publicada en el Boletín Demográfico No.56 de julio de 1995.

III. Estimación y proyección de la población económicamente activa.

III.1. Fuentes de información consideradas.

- Censos Nacionales de Población de 1976 y 1992,y;
- Encuesta Nacional de Población de 1988.

III.2. Metodología de estimación y proyección de las tasas de actividad por área de residencia urbano-rural.

III.2.1. Estimación y proyección de las tasas de actividad del área urbana.

- a. Tasas de actividad masculinas por grupos de edad.

Período 1980-1990. Se adoptaron las tasas del censo de 1976 para 1975 e interpolando linealmente las de la encuesta de 1988 y del censo de 1992 se obtuvieron las de 1990. Finalmente, las de 1980 y 1985

se generaron por interpolación lineal entre las de 1975 y 1990.

Período 1995-2025. Se interpolaron linealmente las tasas de 1990 con las de los modelos 1 y 3; las de la población menor de 55 años con el modelo 1 y las de la población mayor de 55 años con el modelo 3. Para efectos de interpolación, las tasas de los modelos se ubicaron en el 2030.

b. Tasas de actividad femeninas por grupos de edad.

Período 1980-1990. Se adoptaron las tasas del censo de 1976 para 1975 e interpolando linealmente las de la encuesta de 1988 y del censo de 1992 se obtuvieron las de 1990. Finalmente, las de 1980 y 1985 se generaron por interpolación lineal entre las de 1975 y 1990.

Período 1995-2025. Se interpolaron linealmente las tasas de 1990 con las de los modelos 1 y 3; las de la población menor de 45 años con el modelo 3 y las de la población mayor de 45 años con el modelo 1. Para efectos de interpolación, las tasas de los modelos se ubicaron en el 2030.

III.2.2. Estimación y proyección de las tasas de actividad del área rural.

a. Tasas de actividad masculinas por grupos de edad.

Período 1980-1990. Se adoptaron las tasas del censo de 1976 para 1975 e interpolando linealmente las de la encuesta de 1988 y del censo de 1992 se obtuvieron las de 1990. Finalmente, las de 1980 y 1985 se generaron por interpolación lineal entre las de 1975 y las de la encuesta de 1988.

Período 1995-2025. Se interpolaron linealmente las tasas de 1990 con las de los modelos 2 y 3; las de la población menor de 25 años con el modelo 3, las de la población mayor de 55 años con el modelo 2 y se mantuvieron constantes las de 1990 entre los 25 y 55 años. Para efectos de interpolación, las tasas de los modelos se ubicaron en el 2030.

b. Tasas de actividad femeninas por grupos de edad.

Período 1980-1985. Se adoptaron las tasas del censo de 1976 para 1975, las de 1980 y 1985 se generaron por interpolación lineal entre las de 1975 y las de la encuesta de 1988.

Período 1985-2025. Se interpolaron linealmente las tasas de 1988 con las de los modelos 1 y 3; las de la población menor de 45 años con el modelo 1 y las de la población mayor de 45 años con el modelo 3. Para los efectos de la interpolación, las tasas de los modelos se ubicaron en el 2060.

Nota: no se utilizó el censo de población de 1992 en las estimaciones de tasas de actividad de la población femenina rural por ser inconsistente con las demás fuentes.

III.3. *Estimación y proyección de la población económicamente activa.*

Las tasas de actividad por sexo, grupos de edad y área estimadas y proyectadas fueron aplicadas a la población por sexo, edad y área urbano-rural obteniendo así la población económicamente activa por sexo, edad y área de residencia. La población económicamente activa de ambos sexos y total se obtuvo por suma.

BRASIL

I. Estimación y proyección de la población total.

Estimación y proyección de población de carácter provisorio, elaborada por CELADE en enero de 1994.

II. Estimación y proyección de la población urbano-rural.

Estimación y proyección elaborada por CELADE y publicada en el Boletín Demográfico No.56 de julio de 1995.

III. Estimación y proyección de la población económicamente activa.

III.1. Fuente de información consideradas.

- censos de población de 1970 y 1980.

- "Pesquisa nacional por amostra de domicílio (PNAD)" de los años de 1981, 1982, 1989 y 1990.

Nota: la información censal de 1991 sobre población económicamente activa no estaba disponible en CELADE al elaborar este Boletín. En las estimaciones se utilizó sólo las encuestas PNAD por cuanto mostraban mayor coherencia que los censos de 1970 y 1980.

III.2. Metodología de estimación y proyección de las tasas de actividad por área de residencia urbano-rural.

III.2.1. Estimación y proyección de las tasas de actividad del área urbana.

a. Tasas de actividad masculinas por grupos de edad.

Período 1980-1990. Para 1980 se adoptaron las tasas promedios de las PNAD de 1981 y 1982 y para 1990 las tasas promedios de las PNAD de 1989 y 1990. Las de 1985 se generaron por interpolación lineal entre las de 1980 y 1990.

Período 1995-2025. Se interpolaron linealmente las tasas de 1990 con las de los modelos 1 y 2; las tasas de la población menor de 55 años con el modelo 2 y las de la población mayor de 55 años con el modelo 1. Para efectos de interpolación, las tasas de los modelos se ubicaron en el 2030.

b. Tasas de actividad femeninas por grupos de edad.

Período 1980-1990. Para 1980 se adoptaron las tasas promedios de las PNAD de 1981 y 1982 y para 1990 las tasas promedios de las PNAD de 1989 y 1990. Las de 1985 se generaron por interpolación lineal entre las de 1980 y 1990.

Período 1995-2025. Se interpolaron linealmente las tasas de 1990 con las de los modelos 1 y 3; las tasas de la población menor de 45 años con el modelo 3 y las de la población mayor de 45 años con el modelo 1. Para efectos de interpolación, las tasas de los modelos se ubicaron en el 2030.

III.2.2. Estimación y proyección de las tasas de actividad del área rural.

a. Tasas de actividad masculinas por grupos de edad.

Período 1980-1990. Para 1980 se adoptaron las tasas promedios de las PNAD de 1981 y 1982 y para 1990 las tasas promedios de las PNAD de 1989 y 1990. Las de 1985 se generaron por interpolación lineal entre las de 1980 y 1990.

Período 1995-2025. Se interpolaron linealmente las tasas de 1990 con las de los modelos 2 y 3; las tasas de la población menor de 25 años con el modelo 2, las de la población mayor de 55 años con el modelo 3 y se mantuvieron constantes las de 1990 entre los 25 y 55 años. Para efectos de

interpolación, las tasas de los modelos se ubicaron en el 2030.

b. Tasas de actividad femeninas por grupos de edad.

Período 1980-1990. Para 1980 se adoptaron las tasas promedios de las PNAD de 1981 y 1982 y para 1990 las tasas promedios de las PNAD de 1989 y 1990. Las de 1985 se generaron por interpolación lineal entre las de 1980 y 1990.

Período 1995-2025. Se interpolaron linealmente las tasas de 1990 con las de los modelos 1 y 3; las de la población menor de 45 años con el modelo 3 y las de la población mayor de 45 años con el modelo 1. Para efectos de interpolación, las tasas de los modelos se ubicaron en el 2060.

III.3. Estimación y proyección de la población económicamente activa.

Las tasas de actividad por sexo, grupos de edad y área estimadas y proyectadas fueron aplicadas a la población por sexo, edad y área urbano-rural obteniendo así la población económicamente activa por sexo, edad y área de residencia. La población económicamente activa de ambos sexos y total se obtuvo por suma.

COLOMBIA

I. Estimación y proyección de la población total.

Estimación y proyección de población actualizada en 1991 por el Departamento Administrativo Nacional de Estadística (DANE) y el Departamento Nacional de Planeación (DNP) en colaboración con CELADE.

II. Estimación y proyección de la población urbano-rural.

Estimación y proyección elaborada por CELADE publicada en el Boletín Demográfico No. 56 de julio de 1995.

III. Estimación y proyección de la población económicamente activa.

III.1. Fuentes de información consideradas.

- Censos Nacionales de Población de 1973 y 1985.

Nota: no se encontraba disponible el censo de 1993 en el momento de la elaboración de este Boletín.

III.2. Metodología de estimación y proyección de las tasas de actividad por área de residencia urbano-rural.

III.2.1. Estimación y proyección de las tasas de actividad del área urbana.

a. Tasas de actividad masculinas por grupos de edad.

Período 1980-1985. Se interpolaron linealmente las tasas de los censos de 1973 y 1985, para obtener las de 1980; las tasas de 1985 publicadas por grupos decenales, se estimaron para grupos quinquenales utilizando la distribución del censo de 1973.

Período 1990-2025. Se interpolaron linealmente las tasas de 1985 con las del modelo 1. Para efectos de interpolación, las tasas del modelo se ubicaron en el 2030.

b. Tasas de actividad femeninas por grupos de edad.

Período 1980-1985. Se interpolaron linealmente las tasas de los censos de 1973 y 1985, para obtener las de 1980, las tasas de 1985 publicadas por grupos decenales, se estimaron para grupos quinquenales utilizando la distribución del censo de 1973.

Período 1990-2025. Se interpolaron linealmente las tasas de 1985 con las del modelo 1. Para efectos de interpolación, las tasas del modelo se ubicaron en el 2030.

III.2.2. Estimación y proyección de las tasas de actividad del área rural.

a. Tasas de actividad masculinas por grupos de edad.

Período 1980-1985. Se interpolaron linealmente las tasas de los censos de 1973 y 1985, para obtener las de 1980; las tasas de 1985 publicadas por grupos decenales, se estimaron para grupos quinquenales utilizando la distribución del censo de 1973.

Período 1990-2025. Se interpolaron linealmente las tasas de 1985 con las del modelo 1, para la población menor de 25 años y mayor de 55, manteniendo constantes las de 1985 para las comprendidas entre los 25 y 55 años de edad. Para efectos de interpolación, las tasas del modelo se ubicaron en el 2030.

b. Tasas de actividad femeninas por grupos de edad.

Período 1980-1985. Se interpolaron linealmente las tasas de los censos de 1973 y 1985, para obtener las de 1980; las tasas de 1985 publicadas por grupos decenales, se estimaron para grupos quinquenales utilizando la distribución del censo de 1973.

Período 1990-2025. Se interpolaron linealmente las tasas de 1985 con las del modelo 1. Para efectos de interpolación, las tasas del modelo se ubicaron en el 2030.

III.3. Estimación y proyección de la población económicamente activa.

Las tasas de actividad por sexo, grupos de edad y área estimadas y proyectadas fueron aplicadas a la población por sexo, edad y área urbano-rural obteniendo así la población económicamente activa por sexo, edad y área de residencia. La población económicamente activa de ambos sexos y total se obtuvo por suma.

COSTA RICA

I. Estimación y proyección de la población total.

La estimación y proyección de población total fue elaborada en 1991 por la Dirección General de Estadística y Censos, Ministerio de Planificación y el Instituto de Vivienda y Urbanismo (INVU) en colaboración con CELADE.

II. Estimación y proyección de la población urbano-rural.

Estimación y proyección elaborada por CELADE y publicada en el Boletín Demográfico No. 56 de julio de 1995.

III. Estimación y proyección de la población económicamente activa.

III.1. Fuentes de información consideradas.

- Censos de población de 1964, 1973 y 1984.

- Encuestas Nacional de Hogares, Empleo y Desempleo de julio de 1976, julio de 1983, noviembre de 1983 a marzo de 1984, noviembre de 1984 a marzo de 1985, julio de 1985, julio de 1986, julio de 1987, julio de 1990, julio de 1991 y julio de 1994.

Nota: La información de las encuestas se utilizaron como control de la información censal, adoptando esta última para el

cálculo de las estimaciones de las tasas de actividad.

III.2. Metodología de estimación y proyección de las tasas de actividad por área de residencia urbano-rural.

III.2.1. Estimación y proyección de las tasas de actividad del área urbana.

a. Tasas de actividad masculinas por grupos de edad.

Período 1980-1985. Se adoptaron las tasas de 1984 para el año 1985 e interpolando linealmente las de los censos de 1973 y 1984 se obtuvieron las de 1980.

Período 1990-2025. Se interpolaron linealmente las tasas de 1985 con las del modelo 1. Para efectos de interpolación, las tasas del modelo se ubicaron en el 2030.

b. Tasas de actividad femeninas por grupos de edad.

Período 1980-1985. Se adoptaron las tasas de 1984 para el año 1985 e interpolando linealmente las de los censos de 1973 y 1984 se obtuvieron las de 1980.

Período 1990-2025. Se interpolaron linealmente las tasas de 1985 con las del modelo 1, para la población menor de 70 años y se mantuvieron constantes las de mayores de 70. Para efectos de interpolación, las tasas del modelo se ubicaron en el 2030.

III.2.2. Estimación y proyección de las tasas de actividad del área rural.

a. Tasas de actividad masculinas por grupos de edad.

Período 1980-1985. Se adoptaron las tasas de 1984 para el año 1985 e interpolando linealmente las los censos de 1973 y 1984 se obtuvieron las de 1980.

Período 1990-2025. Se interpolaron linealmente las tasas de 1985 con las del modelo 3 para la población menor de 25 y mayor de 55 años y, se mantuvieron constantes las correspondientes al tramo 25 a 55. Para efectos de interpolación, las tasas del modelo se ubicaron en el 2030.

b. Tasas de actividad femeninas por grupos de edad.

Período 1980-1985. Se adoptaron las tasas de 1984 para el año 1985 e interpolando linealmente las de los censos de 1973 y 1984 se obtuvieron las de 1980.

Período 1990-2025. Se interpolaron

linealmente las tasas de 1985 con las del modelo 1, para la población menor de 70 años y, se mantuvieron constantes las de mayores de 70. Para efectos de interpolación, las tasas del modelo se ubicaron en el 2030.

III.3. Estimación y proyección de la población económicamente activa.

Las tasas de actividad por sexo, grupos de edad y área estimadas y proyectadas fueron aplicadas a la población por sexo, edad y área urbano-rural obteniendo así la población económicamente activa por sexo, edad y área de residencia. La población económicamente activa total y ambos sexos se obtuvo por suma.

CUBA

I. Estimación y proyección de la población total.

Estimación y proyección nacional elaborada por el CELADE, junio de 1994.

II. Estimación y proyección de la población urbano-rural.

Estimación y proyección elaborada por CELADE y publicada en el Boletín Demográfico No. 56 de julio de 1995.

III. Estimación y proyección de la población económicamente activa.

III.1. Fuentes de información consideradas.

- Censos Nacionales de Población de 1970 y 1981.

III.2. Metodología de estimación y proyección de las tasas de actividad por área de residencia urbano-rural.

III.2.1. Estimación y proyección de las tasas de actividad del área urbana.

a. Tasas de actividad masculinas por grupos de edad.

1980, año base de la proyección. Se adoptaron las tasas de 1981 para el año 1980.

Período 1985-2025. Se interpolaron linealmente las tasas de 1980 con las del modelo 1, manteniendo constantes las de 15 a 19 años. Para efectos de interpolación, las tasas del modelo se ubicaron en el 2030.

b. Tasas de actividad femeninas por grupos de edad.

1980, año base de la proyección. Se adoptaron las tasas de 1981 para el año 1980.

Período 1985-2025. Se interpolaron linealmente las tasas de 1980 con las del modelo 1, manteniendo constantes las de 70 y más años. Para efectos de interpolación, las tasas del modelo se ubicaron en el 2030.

III.2.2. Estimación y proyección de las tasas de actividad del área rural.

a. Tasas de actividad masculinas por grupos de edad.

1980, año base de la proyección. Se adoptaron las tasas de 1981 para el año 1980.

Período 1985-2025. Se interpolaron linealmente las tasas de 1980 con las del modelo 1, para la población menor de 25 y mayor de 55 años y, se mantuvieron constantes las de 25 a 55 años. Para efectos de interpolación, las tasas del modelo se ubicaron en el 2030.

b. Tasas de actividad femeninas por grupos de edad.

1980, año base de la proyección. Se adoptaron las tasas de 1981 para el año 1980.

Período 1985-2025. Se interpolaron linealmente las tasas de 1980 con las del modelo 1, manteniendo constantes las de 70 y más años. Para efectos de interpolación, las tasas del modelo se ubicaron en el 2060.

III.3. Estimación y proyección de la población económicamente activa.

Las tasas de actividad por sexo, grupos de edad y área estimadas y proyectadas fueron aplicadas a la población por sexo, edad y área urbano-rural obteniendo así la población económicamente activa por sexo, edad y área de residencia. La población económicamente activa total y ambos sexos se obtuvo por suma.

CHILE

I. Estimación y proyección de la población total.

La estimación y proyección de la población total fueron publicadas en "Estimaciones y proyecciones de población por sexo y

edad. Total del País. 1950-2025." Instituto Nacional de Estadística (INE) y CELADE, junio de 1994.

II. Estimación y proyección de la población urbano-rural.

Estimación y proyección elaborada por CELADE y publicada en el Boletín Demográfico No.56 de julio de 1995.

III. Estimación y proyección de la población económicamente activa.

III.1. Fuentes de información consideradas.

- Censos de población de 1982 y 1992,y;
- Encuestas nacional del empleo 1983 y 1992.

III.2. Metodología de estimación y proyección de las tasas de actividad por edad, sexo y área de residencia urbano-rural.

III.2.1. Estimación y proyección de las tasas de actividad del área urbana.

a. Tasas de actividad masculinas por grupos de edad.

Período 1980-1990. Se adoptaron las tasas de los censos de 1982 y 1992, para los años 1980 y 1990 y las de 1985 se obtuvieron por interpolación lineal entre las de 1980 y 1990.

Período 1995-2025. Se interpolaron linealmente las tasas de 1990 con las del modelo 1. Para efectos de interpolación, las tasas del modelo se ubicaron en el 2030.

b. Tasas de actividad femeninas por grupos de edad.

Período 1980-1990. Se adoptaron las tasas de los censos de 1982 y 1992, para los años 1980 y 1990 y las de 1985 se obtuvieron por interpolación lineal entre las de 1980 y 1990.

Período 1995-2025. Se interpolaron linealmente las tasas de 1990 con las del modelo 1. Para efectos de interpolación, las tasas del modelo se ubicaron en el 2030.

III.2.2. Estimación y proyección de las tasas de actividad del área rural.

a. Tasas de actividad masculinas por grupos de edad.

Período 1980-1990. Se adoptaron las tasas de censo de 1982 y de la encuesta de 1992, para los años 1980 y 1990 y, las de

1985 se obtuvieron por interpolación lineal entre las de 1980 y 1990.

Período 1995-2025. Se interpolaron linealmente las tasas de 1990 con las del modelo 1, para la población menor de 25 años y mayor de 65, manteniendo constantes las de 1990 para las comprendidas entre los 25 y 65 años. Para efectos de interpolación, las tasas del modelo se ubicaron en el 2030.

Nota: no se utilizó el censo de 1992 en las estimaciones de tasas de actividad de la población masculina rural por ser inconsistente con las demás fuentes.

a. Tasas de actividad femeninas por grupos de edad.

Período 1980-1990. Se adoptaron las tasas de censo de 1982 y de la encuesta de 1992, para los años 1980 y 1990 y, las de 1985 se obtuvieron por interpolación lineal entre las de 1980 y 1990.

Período 1995-2025. Se interpolaron linealmente las tasas de 1990 con las del modelo 1. Para efectos de interpolación, las tasas del modelo se ubicaron en el 2060.

III.3. Estimación y proyección de la población económicamente activa.

Las tasas de actividad por sexo, grupos de edad y área estimadas y proyectadas fueron aplicadas a la población por sexo, edad y área urbano-rural obteniendo así la población económicamente activa por sexo, edad y área de residencia. La población económicamente activa ambos sexos y total se obtuvo por suma.

ECUADOR

I. Estimación y proyección de la población total.

La estimación y proyección de población total corresponden a las publicadas en: "Ecuador: Estimaciones y proyecciones de población", Consejo Nacional de Desarrollo (CONADE) y el Instituto Nacional de Estadística y Censos (INEC), Centro Latinoamericano de Demografía (CELADE) y Fondo de Población de Naciones Unidas (FNUAP), marzo de 1993.

II. Estimación y proyección de la población urbano-rural.

Estimación y proyección elaborada por

CELADE y publicada en el Boletín Demográfico No. 56 de julio de 1995.

III. Estimación y proyección de la población económicamente activa.

III.1. Fuentes de información consideradas.

- Censos de población de 1974, 1982 y 1990.

III.2. Metodología de estimación y proyección de las tasas de actividad por área de residencia urbano-rural.

III.2.1. Estimación y proyección de las tasas de actividad del área urbana.

a. Tasas de actividad masculinas por grupos de edad.

Período 1980-1990. Se interpolaron linealmente las tasas de los censos de 1974, 1982 y 1990 para obtener las de 1980 y 1985.

Período 1995-2025. Se interpolaron linealmente las tasas de 1990 con las de los modelos 1 y 3; las de la población menor de 55 años con el modelo 1 y las de la población mayor de 55 años con el modelo 3. Para efectos de interpolación, las tasas de los modelos se ubicaron en el 2030.

b. Tasas de actividad femeninas por grupos de edad.

Período 1980-1990. Se interpolaron linealmente las tasas de los censos de 1974, 1982 y 1990 para obtener las de 1980 y 1985.

Período 1995-2025. Se interpolaron linealmente las tasas de 1990 con las del modelo 1. Para efectos de interpolación, las tasas del modelo se ubicaron en el 2030.

III.2.2. Estimación y proyección de las tasas de actividad del área rural.

a. Tasas de actividad masculinas por grupos de edad.

Período 1980-1990. Se interpolaron linealmente las tasas de los censos de 1974, 1982 y 1990 para obtener las de 1980 y 1985.

Período 1995-2025. Se interpolaron linealmente las tasas de 1990 con las del modelo 2, para la población de menores de 25 y mayores de 55, y se mantuvieron constantes las de 1990 para los 25 y 55 años. Para efectos de interpolación, las tasas del modelo se ubicaron en el 2030.

b. Tasas de actividad femeninas por grupos de edad.

Período 1980-1990. Se interpolaron linealmente las tasas de los censos de 1974, 1982 y 1990 para obtener las de 1980 y 1985.

Período 1995-2025. Se interpolaron linealmente las tasas de 1990 con las del modelo 1. Para efectos de interpolación, las tasas del modelo se ubicaron en el 2060.

III.3. Estimación y proyección de la población económicamente activa.

Las tasas de actividad por sexo, grupos de edad y área estimadas y proyectadas fueron aplicadas a la población por sexo, edad y área urbano-rural obteniendo así la población económicamente activa por sexo, edad y área de residencia. La población económicamente activa total y ambos sexos se obtuvo por suma.

EL SALVADOR

I. Estimación y proyección de la población total.

La estimación y proyección de la población total fueron elaboradas en 1991 por el Ministerio de Planificación y Coordinación del Desarrollo Económico y Social en colaboración con CELADE.

II. Estimación y proyección de la población urbano-rural.

Estimación y proyección elaborada por CELADE y publicada en el Boletín Demográfico No. 56 de julio de 1995.

III. Estimación y proyección de la población económicamente activa.

III.1. Fuentes de información consideradas.

- Censos de población de 1971, 1992.
- Encuesta de mano de obra de 1974, Encuesta de propósitos múltiple de noviembre de 1991 a marzo de 1992, de abril a septiembre de 1992 y de octubre a marzo de 1993.

Nota: La información de las encuestas se utilizaron como control de la información censal.

III.2. Metodología de estimación y proyección de las tasas de actividad por área de residencia urbano-rural.

III.2.1. Estimación y proyección de las tasas de actividad del área urbana.

- a. Tasas de actividad masculinas por

grupos de edad.

Período 1980-1990. Se adoptaron las tasas de los censos de 1971 y 1992 para 1970 y 1990. Las de 1980 y 1985 se obtuvieron por interpolación lineal entre las de 1970 y 1990.

Período 1995-2025. Se interpolaron linealmente las tasas de 1990 con las de los modelos 1 y 3; las de la población menor de 55 años con el modelo 1 y las de la población mayor de 55 años con el modelo 3. Para efectos de interpolación, las tasas de los modelos se ubicaron en el 2030.

- b. Tasas de actividad femeninas por grupos de edad.

Período 1980-1990. Se adoptaron las tasas de los censos de 1971 y 1992 para 1970 y 1990. Las de 1980 y 1985 se obtuvieron por interpolación lineal entre las de 1970 y 1990.

Período 1995-2025. Se interpolaron linealmente las tasas de 1990 con las del modelo 1. Para efectos de interpolación, las del modelo se ubicaron en el 2030.

III.2.2. Estimación y proyección de las tasas de actividad del área rural.

- a. Tasas de actividad masculinas por grupos de edad.

Período 1980-1990. Se adoptaron las tasas de los censos de 1971 y 1992 para 1970 y 1990. Las de 1980 y 1985 se obtuvieron por interpolación lineal entre las de 1970 y 1990.

Período 1995-2025. Se interpolaron linealmente las tasas de 1990 con las de los modelos 2 y 3; las tasas de la población menor de 25 años con el modelo 3 y las de la población mayor de 55 años con el modelo 2; y se mantuvieron constantes las entre los 25 y 55 años. Para efectos de interpolación, las tasas de los modelos se ubicaron en el 2030.

- b. Tasas de actividad femeninas por grupos de edad.

Período 1980-1990. Se adoptaron las tasas de los censos de 1971 y 1992 para 1970 y 1990. Las de 1980 y 1985 se obtuvieron por interpolación lineal entre las de 1970 y 1990.

Período 1995-2025. Se interpolaron linealmente las tasas de 1990 con las del

modelo 1. Para efectos de interpolación, las tasas del modelo se ubicaron en el 2060.

III.3. Estimación y proyección de la población económicamente activa.

Las tasas de actividad por sexo, grupos de edad y área estimadas y proyectadas fueron aplicadas a la población por sexo, edad y área urbano-rural obteniendo así la población económicamente activa por sexo, edad y área de residencia. La población económicamente activa total y ambos sexos se obtuvo por suma.

GUATEMALA

I. Estimación y proyección de la población total.

La estimación y proyección de la población total corresponden a las publicada en: "Guatemala: Estimaciones y Proyecciones de población. 1950-2025". Dirección General de Estadística y CELADE. Fascículo F/Guat.1, enero 1985.

II. Estimación y proyección de la población urbano-rural.

Estimación y proyección elaborada por CELADE y publicada en "Boletín Demográfico No. 56" de julio de 1995.

III. Estimación y proyección de la población económicamente activa.

III.1. Fuentes de información considerada.

- Censo Nacional de Población de 1981.
- Encuesta de Empleo y Desempleo de abril y octubre de 1990.

Nota: La información de las encuestas se utilizaron como control de la información censal, adoptando solo esta última en el cálculo de las estimaciones de las tasas de actividad. No se utilizó la información del censo de población de 1994 por que este no estaba disponible al momento de elaborar este Boletín.

III.2. Metodología de estimación y proyección de las tasas de actividad por área de residencia urbano-rural.

III.2.1. Estimación y proyección de las tasas de actividad del área urbana.

a. Tasas de actividad masculinas por grupos de edad.

1980, año base de la proyección. Se

adoptaron las tasas de 1981 para el año 1980.

Período 1985-2025. Se interpolaron linealmente las tasas de 1980 con las del modelo 2. Para efectos de interpolación, las tasas del modelo se ubicaron en el 2030.

b. Tasas de actividad femeninas por grupos de edad.

1980, año base de la proyección. Se adoptaron las tasas de 1981 para el año 1980.

Período 1985-2025. Se interpolaron linealmente las tasas de 1980 con las del modelo 1. Para efectos de interpolación, las tasas del modelo se ubicaron en el 2030.

III.2.2. Estimación y proyección de las tasas de actividad del área rural.

a. Tasas de actividad masculinas por grupos de edad.

1980, año base de la proyección. Se adoptaron las tasas de 1981 para el año 1980.

Período 1985-2025. Se interpolaron linealmente las tasas de 1980 con las del modelo 2, para la población menor de 25 y mayor de 55 años y, se mantuvieron constantes las de 25 a 55 años. Para efectos de interpolación, las tasas del modelo se ubicaron en el 2030.

b. Tasas de actividad femeninas por grupos de edad.

1980, año base de la proyección. Se adoptaron las tasas de 1981 para el año 1980.

Período 1985-2025. Se interpolaron linealmente las tasas de 1980 con las del modelo 1, manteniendo constantes las del grupo 70-74. Para efectos de interpolación, las tasas del modelo se ubicaron en el 2060.

III.3. Estimación y proyección de la población económicamente activa.

Las tasas de actividad por sexo, grupos de edad y área estimadas y proyectadas fueron aplicadas a la población por sexo, edad y área urbano-rural obteniendo así la población económicamente activa por sexo, edad y área de residencia. La población económicamente activa total y ambos sexos se obtuvo por suma.

HAITÍ

I. Estimación y proyección de la población total.

La estimación y proyección de la población total fueron elaboradas en 1991 por el "Institut Haitien de Statistique et d'Informatique" (IHSI) en colaboración con CELADE.

II. Estimación y proyección de la población urbano-rural.

Estimación y proyección elaboradas por CELADE y publicadas en el Boletín Demográfico No.56 de julio de 1995.

III. Estimación y proyección de la población económicamente activa.

III.1. Fuentes de información considerada.

- Censos Nacionales de Población de 1971 y 1982 (Muestra de avance).

III.2. Metodología de estimación y proyección de las tasas de actividad por área de residencia urbano-rural.

III.2.1. Estimación y proyección de las tasas de actividad del área urbana.

a. Tasas de actividad masculinas por grupos de edad.

1980, año base de la proyección. Se adoptaron las tasas de los censos de 1971 y 1982 para los años de 1970 y 1985. Las de 1980 se obtuvieron por interpolación lineal entre las de 1970 y 1985.

Período 1990-2025. Se interpolaron linealmente las tasas de 1985 con las de los modelos 1 y 2; las de la población menor de 55 años con el modelo 1 y las de la población mayor de 55 años con el modelo 2. Para efectos de interpolación, las tasas de los modelos se ubicaron en el 2030.

b. Tasas de actividad femeninas por grupos de edad.

1980, año base de la proyección. Se adoptaron las tasas de los censos de 1971 y 1982 para los años de 1970 y 1985. Las de 1980 se obtuvieron por interpolación lineal entre las de 1970 y 1985.

Período 1990-2025. Se interpolaron linealmente las tasas de 1985 con las de los modelos 1 y 2; las de la población menor de 45 años con el modelo 1 y las de la población mayor de 45 años con el modelo 2. Para efectos de interpolación, las tasas de los modelos se ubicaron en el 2030.

III.2.2. Estimación y proyección de las tasas de actividad del área rural.

a. Tasas de actividad masculinas por grupos de edad.

1980, año base de la proyección. Se adoptaron las tasas de los censos de 1971 y 1982 para los años de 1970 y 1985. Las de 1980 se obtuvieron por interpolación lineal entre las de 1970 y 1985.

Período 1990-2025. Se interpolaron linealmente las tasas de 1985 con las de los modelos 1 y 2; las de la población menor de 25 años con el modelo 1 y las de la población mayor de 55 años con el modelo 2 y se mantuvieron constantes las entre 25 y 55 años. Para efectos de interpolación, las tasas de los modelos se ubicaron en el 2030.

b. Tasas de actividad femeninas por grupos de edad.

1980, año base de la proyección. Se adoptaron las tasas de los censos de 1971 y 1982 para los años de 1970 y 1985. Las de 1980 se obtuvieron por interpolación lineal entre las de 1970 y 1985.

Período 1990-2025. Se interpolaron linealmente las tasas de 1985 con las de los modelos 2. Para efectos de interpolación, las tasas de los modelos se ubicaron en el 2060.

III.3. Estimación y proyección de la población económicamente activa.

Las tasas de actividad por sexo, grupos de edad y área estimadas y proyectadas fueron aplicadas a la población por sexo, edad y área urbano-rural obteniendo así la población económicamente activa por sexo, edad y área de residencia. La población económicamente activa total y ambos sexos se obtuvo por suma.

HONDURAS

I. Estimación y proyección de la población total.

Estimación y proyección de población elaboradas en 1992 por CELADE.

II. Estimación y proyección de la población urbano-rural.

Estimación y proyección elaboradas por CELADE y publicada en el Boletín Demográfico No.56 de julio de 1995.

III. Estimación y proyección de la población económicamente activa.

III.1. Fuentes de información consideradas.

- Censos de población de 1974 y 1988.

- Encuesta Permanente de Hogares de Propósitos Múltiples de junio de 1988, septiembre de 1989, septiembre de 1990, mayo de 1991 y octubre de 1992.

Nota: No se utilizó información proveniente de las Encuestas de Hogares por cuanto difería la definición de población económicamente activa con la del censo.

III.2. Metodología de estimación y proyección de las tasas de actividad por área de residencia urbano-rural.

III.2.1. Estimación y proyección de las tasas de actividad del área urbana.

a. Tasas de actividad masculinas por grupos de edad.

Período 1980-1990. Se adoptaron las tasas de 1988 para 1990 y las de 1980 y 1985 se obtuvieron por interpolación lineal entre las de 1974 y las de 1990.

Período 1995-2025. Se interpolaron linealmente las tasas de 1990 con las del modelo 2; para efectos de interpolación, las tasas del modelo se ubicaron en el 2030.

b. Tasas de actividad femeninas por grupos de edad.

Período 1980-1990. Se adoptaron las tasas de 1988 para 1990 y las de 1980 y 1985 se obtuvieron por interpolación lineal entre las de 1974 y las de 1990.

Período 1995-2025. Se interpolaron linealmente las tasas de 1990 con las del modelo 1; para efectos de interpolación, las tasas del modelo se ubicaron en el 2030.

III.2.2. Estimación y proyección de las tasas de actividad del área rural.

a. Tasas de actividad masculinas por grupos de edad.

Período 1980-1990. Se adoptaron las tasas de 1988 para 1990 y las de 1980 y 1985 se obtuvieron por interpolación lineal entre las de 1974 y las de 1990.

Período 1995-2025. Se interpolaron linealmente las tasas de 1990 con las del modelo 2, para la población menor de 25 y mayor de 55, se mantuvieron constantes las

de 1990 para las comprendidas entre 25 y 55. Para efectos de interpolación, las tasas del modelo se ubicaron en el 2030.

b. Tasas de actividad femeninas por grupos de edad.

Período 1980-1990. Se adoptaron las tasas de 1988 para 1990 y las de 1980 y 1985 se obtuvieron por interpolación lineal entre las de 1974 y las de 1990.

Período 1995-2025. Se interpolaron linealmente las tasas de 1990 con las del modelo 1; para efectos de interpolación, las tasas del modelo se ubicaron en el 2030.

III.3. Estimación y proyección de la población económicamente activa.

Las tasas de actividad por sexo, grupos de edad y área estimadas y proyectadas fueron aplicadas a la población por sexo, edad y área urbano-rural obteniendo así la población económicamente activa por sexo, edad y área de residencia. La población económicamente activa total y ambos sexos se obtuvo por suma.

MÉXICO

I. Estimación y proyección de la población total.

La estimación y proyección fueron elaboradas en consulta con el Consejo Nacional de Población, junio de 1994, versión preliminar.

II. Estimación y proyección de la población urbano-rural.

Estimación y proyección elaboradas por CELADE y publicadas en el Boletín Demográfico No.56 de julio de 1995.

III. Estimación y proyección de la población económicamente activa.

III.1. Fuentes de información.

- Censos Nacionales de Población de 1970, 1980 y 1990, y;

- Encuesta Nacional de la Dinámica Demográfica de 1992 (ENADID-92).

Nota: No se utilizaron las tasas de actividad del censo de 1980 por falta de coherencia con las demás fuentes.

En base a la encuesta de 1992 se corrigió la información de los censos de 1970 y 1990.

III.2. Metodología de estimación y proyección de las tasas de actividad por área de residencia urbano-rural.

III.2.1. Estimación y proyección de las tasas de actividad del área urbana.

a. Tasas de actividad masculinas por grupos de edad.

Período 1980-1990. Con las tasas de actividad de 1970 y 1990 se generaron por interpolación lineal las de 1980 y 1985.

Período 1995-2025. Se interpolaron linealmente las tasas de 1990 con las de los modelos 1 y 2; las tasas de la población menor de 55 años con el modelo 2 y las de la población mayor de 55 con el modelo 1. Para efectos de interpolación, las tasas del modelo se ubicaron en el 2030.

b. Tasas de actividad femeninas por grupos de edad.

Período 1980-1990. Con las tasas de actividad de 1970 y 1990 se generaron por interpolación lineal las de 1980 y 1985.

Período 1995-2025. Se interpolaron linealmente las tasas de 1990 con las del modelo 1. Para efectos de interpolación, las tasas del modelo se ubicaron en el 2030.

III.2.2. Estimación y proyección de las tasas de actividad del área rural.

a. Tasas de actividad masculinas por grupos de edad.

Período 1980-1990. Con las tasas de actividad de 1970 y 1990 se generaron por interpolación lineal las de 1980 y 1985.

Período 1995-2025. Se interpolaron linealmente las tasas de 1990 con las de los modelos 2 y 3; las tasas de la población menor de 25 años con el modelo 2 y las de la población mayor de 55 con el modelo 3 y, se mantuvieron constantes las de 1990 para las comprendidas entre los 25 y 55. Para efectos de interpolación, las tasas del modelo se ubicaron en el 2030.

b. Tasas de actividad femeninas por grupos de edad.

Período 1980-1990. Con las tasas de actividad de 1970 y 1990 se generaron por interpolación lineal las de 1980 y 1985.

Período 1995-2025. Se interpolaron linealmente las tasas de 1990 con las del modelo 1. Para efectos de interpolación, las tasas del modelo se ubicaron en el 2060.

III.3 Estimación y proyección de la población económicamente activa.

Las tasas de actividad por sexo, grupos de edad y área estimadas y proyectadas fueron aplicadas a la población por sexo, edad y área urbano-rural obteniendo así la población económicamente activa por sexo, edad y área de residencia. La población económicamente activa total y ambos sexos se obtuvo por suma.

NICARAGUA

I. Estimación y proyección de la población total.

La estimación y proyección de la población total fueron elaboradas en 1991 por el Instituto Nacional de Estadística y Censos (INEC) en colaboración con CELADE.

II. Estimación y proyección de la población urbano-rural.

Estimación y proyección elaboradas por CELADE y publicadas en el Boletín Demográfico No.56 de julio de 1995.

III. Estimación y proyección de la población económicamente activa.

III.1. Fuentes de información consideradas.

- Censos de población de 1971, y;
- Encuestas Demográfica de 1985 y 1993.

III.2. Metodología de estimación y proyección de las tasas de actividad por área de residencia urbano-rural.

III.2.1. Estimación y proyección de las tasas de actividad del área urbana.

a. Tasas de actividad masculinas por grupos de edad.

Período 1980-1990. Interpolando linealmente las tasas de 1971, 1985 y 1993, se obtuvieron las del año 1980 y 1990.

Período 1995-2025. Se interpolaron linealmente las tasas de 1993 con las del modelo 3 para los menores de 75 y manteniendo constante las de mayores de 75. Para efectos de interpolación, las tasas del modelo se ubicaron en el 2030.

b. Tasas de actividad femeninas por grupos de edad.

Período 1980-1990. Interpolando linealmente las tasas de 1971, 1985 y 1993, se obtuvieron las del año 1980 y 1990.

Período 1995-2025. Se interpolaron linealmente las tasas de 1993 con las del modelo 1. Para efectos de interpolación, las tasas del modelo se ubicaron en el 2030.

III.2.2. Estimación y proyección de las tasas de actividad del área rural.

a. Tasas de actividad masculinas por grupos de edad.

Período 1980-1990. Interpolando linealmente las tasas de 1971, 1985 y 1993, se obtuvieron las del año 1980 y 1990.

Período 1995-2025. Se interpolaron linealmente las tasas de 1993 con las del modelo 3 para los menores de 25 y mayores de 55 y, se mantuvieron constantes las entre 25 y 55 años. Para efectos de interpolación, las tasas del modelo se ubicaron en el 2030.

b. Tasas de actividad femeninas por grupos de edad.

Período 1980-1990. Interpolando linealmente las tasas de 1971, 1985 y 1993, se obtuvieron las del año 1980 y 1990.

Período 1995-2025. Se interpolaron linealmente las tasas de 1993 con las del modelo 1. Para efectos de interpolación, las tasas del modelo se ubicaron en el 2060.

III.3. Estimación y proyección de la población económicamente activa.

Las tasas de actividad por sexo, grupos de edad y área estimadas y proyectadas fueron aplicadas a la población por sexo, edad y área urbano-rural obteniendo así la población económicamente activa por sexo, edad y área de residencia. La población económicamente activa total y ambos sexos se obtuvo por suma.

PANAMÁ

I. Estimación y proyección de la población total.

La estimación y proyección de la población total corresponden a las publicadas en: "Panamá: Situación Demográfica. Proyección de la población total del país por sexo, según grupos de edad: años 1990-2025". Estadística Panameña, Boletín especial. Dirección de Estadística y Censos, abril de 1993.

II. Estimación y proyección de la población urbano-rural.

Estimación y proyección elaboradas por CELADE y publicadas en el Boletín Demográfico No.56 de julio de 1995.

III. Estimación y proyección de la población económicamente activa.

III.1. Fuentes de información consideradas.

- Censos de población de 1980 y 1990.

III.2. Metodología de estimación y proyección de las tasas de actividad por área de residencia urbano-rural.

III.2.1. Estimación y proyección de las tasas de actividad del área urbana.

a. Tasas de actividad masculinas por grupos de edad.

Período 1980-1990. Interpolando linealmente las tasas de 1980 y 1990, se obtuvieron las del año 1985.

Período 1995-2025. Se interpolaron linealmente las tasas de 1990 con las del modelo 1, manteniendo constantes las de los menores de 20 años. Para efectos de interpolación, las tasas del modelo se ubicaron en el 2030.

b. Tasas de actividad femeninas por grupos de edad.

Período 1980-1990. Interpolando linealmente las tasas de 1980 y 1990, se obtuvieron las del año 1985.

Período 1995-2025. Se interpolaron linealmente las tasas de 1990 con las del modelo 1, manteniendo constantes las de mayores de 15 años. Para efectos de interpolación, las tasas del modelo se ubicaron en el 2030.

III.2.2. Estimación y proyección de las tasas de actividad del área rural.

a. Tasas de actividad masculinas por grupos de edad.

Período 1980-1990. Interpolando linealmente las tasas de 1980 y 1990, se obtuvieron las del año 1985.

Período 1995-2025. Se interpolaron linealmente las tasas de 1990 con las del modelo 1 y, se mantuvieron constantes las entre 25 y 55 años. Para efectos de interpolación, las tasas del modelo se ubicaron en el 2030.

b. Tasas de actividad femeninas por grupos de edad.

Período 1980-1990. Interpolando linealmente las tasas de 1980 y 1990, se obtuvieron las del año 1985.

Período 1995-2025. Se interpolaron linealmente las tasas de 1990 con las del modelo 1. Para efectos de interpolación, las tasas del modelo se ubicaron en el 2060.

III.3 Estimación y proyección de la población económicamente activa.

Las tasas de actividad por sexo, grupos de edad y área estimadas y proyectadas fueron aplicadas a la población por sexo, edad y área urbano-rural obteniendo así la población económicamente activa por sexo, edad y área de residencia. La población económicamente activa total y ambos sexos se obtuvo por suma.

PARAGUAY

I. Estimación y proyección de la población total.

La estimación y proyección de la población total corresponden a las publicadas en: "Paraguay: Estimación y proyección de la población total, según sexo y grupos de edad. Período 1950-2050". Secretaría Técnica de Planificación, diciembre de 1994. Proyección elaborada en colaboración con CELADE.

II. Estimación y proyección de la población urbano-rural.

Estimación y proyección elaboradas por CELADE y publicadas en el Boletín Demográfico No.56 de julio de 1995.

III. Estimación y proyección de la población económicamente activa.

Estimación y proyección elaborada por la Secretaría Técnica de Planificación, 1995, en colaboración con CELADE. (en prensa)

PERÚ

I. Estimación y proyección de la población total.

Estimación y proyección de la población total publicada en "Boletín de análisis Demográfico No. 34 de 1995". Instituto Nacional de Estadística e Informática (INEI)

y CELADE.

II. Estimación y proyección de la población urbana-rural.

Estimación y proyección de la población urbana-rural publicada en "Boletín de análisis Demográfico No. 34 de 1995". Instituto Nacional de Estadística e Informática (INEI) y CELADE.

III. Estimación y proyección de la población económicamente activa.

Estimación y proyección elaborada por el Instituto Nacional de Estadística e Informática (INEI) y el CELADE. "Perú: Estimaciones y proyecciones de la población económicamente activa. 1970-2015". Lima, noviembre de 1995. (Inédito).

REPÚBLICA DOMINICANA

I. Estimación y proyección de la población total.

La estimación y proyección de la población total fueron elaboradas por la Oficina Nacional de Estadística (ONE) en colaboración con CELADE, marzo de 1993.

II. Estimación y proyección de la población urbano-rural.

Estimación y proyección elaborada por CELADE y publicada en el Boletín Demográfico No.56 de Julio de 1995.

III. Estimación y proyección de la población económicamente activa.

III.1 Fuentes de información considerada.

- Censos Nacionales de Población de 1981.

III.2. Metodología de estimación y proyección de las tasas de actividad por área de residencia urbano-rural.

III.2.1. Estimación y proyección de las tasas de actividad del área urbana.

a. Tasas de actividad masculinas por grupos de edad.

1980, año base de la proyección. Se adoptaron para 1980 las tasas de actividad de 1981.

Período 1985-2025. Se interpolaron linealmente las tasas de 1980 con las del modelo 2. Para efectos de interpolación, las tasas de los modelos se ubicaron en el 2030.

b. Tasas de actividad femeninas por grupos de edad.

1980, año base de la proyección. Las tasas de actividad de 1981 se adoptaron para 1980.

Período 1985-2025. Se interpolaron linealmente las tasas de 1980 con las de los modelos 1 y 3; las de la población menor de 45 años con el modelo 1 y las de la población mayor de 45 años con el modelo 3. Para efectos de interpolación, las tasas de los modelos se ubicaron en el 2030.

III.2.2. Estimación y proyección de las tasas de actividad del área rural.

a. Tasas de actividad masculinas por grupos de edad.

1980, año base de la proyección. Se adoptaron para 1980 las tasas de actividad de 1981.

Período 1985-2025. Se interpolaron linealmente las tasas de 1990 con las de los modelos 1 y 2; las de la población menor de 25 años con el modelo 1, las de la población mayor de 55 años con el modelo 2, manteniendo constantes las de 1990 para las comprendidas entre los 25 y 55. Para efectos de interpolación, las tasas de los modelos se ubicaron en el 2030.

b. Tasas de actividad femeninas por grupos de edad.

1980, año base de la proyección. Se adoptaron para 1980 las tasas de actividad de 1981.

Período 1985-2025. Se interpolaron linealmente las tasas de 1980 con las del modelo 3. Para efectos de interpolación, las tasas de los modelos se ubicaron en el 2060.

III.3 Estimación y proyección de la población económicamente activa.

Las tasas de actividad por sexo, grupos de edad y área estimadas y proyectadas fueron aplicadas a la población por sexo, edad y área urbano-rural obteniendo así la población económicamente activa por sexo, edad y área de residencia. La población económicamente activa total y ambos sexos se obtuvieron por suma.

URUGUAY

I. Estimación y proyección de la población total.

Estimación y proyección de la población total publicada en "Estimaciones y proyecciones de población. 1950-2025." Dirección General de Estadística y Censos y CELADE. 1989.

II. Estimación y proyección de la población urbano-rural.

Estimación y proyección corresponden a las publicadas en: "Estimaciones y proyecciones de la población urbana rural por sexo y edad. 1975-2025", Dirección General de Estadística y Censos y CELADE. Octubre de 1989.

III. Estimación y proyección de la población económicamente activa.

Estimación y proyección de la población económicamente activa publicada en "Estimaciones y proyecciones de la población económicamente activa por área, sexo y grupos de edades. 1975-2025" Dirección General de Estadística y Censos y CELADE, 1990.

VENEZUELA

I. Estimación y proyección de la población total.

La estimación y proyección de población fue elaboradas por la Oficina Central de Estadística e Informática (OCEI), en colaboración con CELADE, noviembre de 1993.

II. Estimación y proyección de la población urbano-rural.

Estimación y proyección elaborada por CELADE y publicada en el Boletín Demográfico No.56 de Julio de 1995.

III. Estimación y proyección de la población económicamente activa.

III.1. Fuentes de información consideradas.

- Censos Nacionales de Población de 1971, 1981 y 1991, y;
- Encuesta de Hogares de 1987 (segundo semestre).

Notas: - No se utilizó la información para la población masculina urbana y rural de los censo de 1981 y 1991 pues se observaron inconsistencias con las demás fuentes.

- La encuesta de 1987 fue utilizada para corregir los niveles de las tasas de actividad masculina urbana y rural del censo de 1991.

III.2. Metodología de estimación y proyección de las tasas de actividad por área de residencia urbano-rural.

III.2.1. Estimación y proyección de las tasas de actividad del área urbana.

a. Tasas de actividad masculinas por grupos de edad.

Período 1980-1990. Para 1970 y 1990 se adoptaron las tasas de los censos de 1971 y 1991 corregidas según el nivel observado en la Encuesta de Hogares de 1987.

Período 1995-2025. Se interpolaron linealmente las tasas de 1990 con las del modelo 1. Para efectos de interpolación, las tasas del modelo se ubicaron en el 2030.

b. Tasas de actividad femeninas por grupos de edad.

Período 1980-1990. Para 1980 y 1990 se adoptaron las tasas de los censos de 1981 y 1991, las de 1985 se obtuvieron por interpolación lineal entre las de 1980 y 1990.

Período 1995-2025. Se interpolaron linealmente las tasas de 1990 con las del modelo 1. Para efectos de interpolación, las tasas del modelo se ubicaron en el 2030.

III.2.2. Estimación y proyección de las tasas de actividad del área rural.

a. Tasas de actividad masculinas por grupos de edad.

Período 1980-1990. Para 1970 y 1990 se adoptaron las tasas de los censos de 1971 y 1991 corregidas según el nivel observado en la Encuesta de Hogares de 1987.

Período 1995-2025. Se interpolaron linealmente las tasas de 1990 con las del modelo 1, manteniendo constantes las de 25 a 55 años. Para efectos de interpolación, las tasas del modelo se ubicaron en el 2030.

b. Tasas de actividad femeninas por grupos de edad.

Período 1980-1990. Para 1980 y 1990 se adoptaron las tasas de los censos de 1981 y 1991, las de 1985 se obtuvieron por interpolación lineal entre las de 1980 y 1990.

Período 1995-2025. Se interpolaron linealmente las tasas de 1990 con las del modelo 1. Para efectos de interpolación, las tasas del modelo se ubicaron en el 2060.

III.3 Estimación y proyección de la población económicamente activa.

Las tasas de actividad por sexo, grupos de edad y área estimadas y proyectadas fueron aplicadas a la población por sexo, edad y área urbano-rural obteniendo así la población económicamente activa por sexo, edad y área de residencia. La población económicamente activa total y ambos sexos se obtuvo por suma.

EXPLANATORY NOTES

1. GENERAL:

In the first place, some considerations on Table 1 are presented:

- a. The information corresponding to other countries and territories of the Caribbean is originated in population projections elaborated by the United Nations Population Division.
- b. The so-called Panama Canal Zone was incorporated to Panama in the official projections since the year 1980.
- c. The population figures for the calendar years from 1990 to 2000 that are presented, were obtained by interpolation using the Karup-King H multipliers.
- d. The populations correspond to the projection whose fertility variant is called "medium" or "recommended".

2. ESTIMATE AND PROJECTION OF THE ECONOMICALLY ACTIVE POPULATION:

ARGENTINA

I. Estimate and projection of the total population.

Estimates and projections of the total population correspond to those published in "Estimaciones y Proyecciones de Población, 1950-2050. Total del país". "Instituto Nacional de Estadísticas y Censos" (INDEC) and CELADE, 1994.

II. Estimate and projection of the urban-rural population.

Estimates and projections elaborated by the "Instituto Nacional de Estadística y Censos" (INDEC) and CELADE, published in the "Boletín Demográfico No. 56", July 1995.

III. Estimate and projection of the economically active population.

Period 1980-1985. The activity rates by age, sex and area for the year 1980 are those published in the "Boletín Demográfico No. 49", January 1992. The rates for 1985 were obtained by interpolation between those

for 1980 and 1990.

Period 1990-2025. The activity rates for the period 1990-2025, were elaborated by INDEC and CELADE and published in "Proyección de la población urbana y rural y de la población económicamente activa. 1990-2025", Buenos Aires, 1995.

BOLIVIA

I. Estimate and projection of the total population.

Estimates and projections of the total population correspond to those published in: "Bolivia: Estimaciones y Proyecciones de Población por sexo y edad para el período 1950-2050". "Instituto Nacional de Estadística" (INE) and CELADE (unpublished).

II. Estimate and projection of the urban-rural population.

Estimates and projections elaborated by CELADE and published in the "Boletín Demográfico No. 56", July 1995.

III. Estimate and projection of the economically active population.

III.1. Sources of information considered.

- 1976 and 1992 National Population Censuses;
- 1988 National Population Survey.

III.2. Estimate and projection methodology for the activity rates by urban-rural residence area.

III.2.1. Estimate and projection of activity rates for the urban area.

- a. Male activity rates by age groups.

Period 1980-1990. Census rates for 1976 were adopted for 1975 and by linear interpolation of the 1988 Survey and 1992 Census, those

for 1990 were obtained. Finally, those for 1980 and 1985 were generated by linear interpolation between those of 1975 and 1990.

Period 1995-2025. The 1990 rates were linearly interpolated with those of models 1

and 3; for the population under 55 years with model 1 and those for the population over 55 years with model 3. While interpolating the model rates were placed in the year 2030.

b. Female activity rates by age groups.

Period 1980-1990. Census rates of 1976 were adopted for 1975 and by linear interpolation of the 1988 Survey and 1992 Census, those

for 1990 were obtained. Finally, those for 1980 and 1985 were generated by linear interpolation between those of 1975 and 1990.

Period 1995-2025. The rates for 1990 were linearly interpolated with those of models 1 and 3; for the population under 45 years with model 3 and those for population over 45 years with model 1. While interpolating the model rates were placed in the year 2030.

III.2.2. Estimate and projection of the activity rates by rural area.

a. Male activity rates by age groups.

Period 1980-1990. Census rates of 1976 were adopted for 1975 and by linear interpolation of the 1988 Survey and 1992 Census, those for 1990 were obtained. Finally, those for 1980 and 1985 were generated by linear interpolation between those of 1975 and 1988.

Period 1995-2025. The rates for 1990 were linearly interpolated with those of models 2 and 3; for the population under 25 years with model 3, for the population over 55 years with model 2 and those for 1990 were maintained constant between 25 and 55 years. While interpolating the model rates were placed in the year 2030.

b. Female activity rates by age groups.

Period 1980-1985. Census rates of 1976 were adopted for 1975 and those for 1980 and 1985 were generated by linear interpolation between those of 1975 and those of the 1988 Survey.

Period 1985-2025. The rates for 1988 were linearly interpolated with those of models 1 and 3; for the population under 45 years with model 1, for the population over 45 years with model 3. While interpolating, the model rates were placed in the year 2060.

Note: The 1992 population census was not used for estimating activity rates for the rural female population for being inconsistency with the other sources.

III.3. Estimate and projection of the economically active population.

The activity rates by sex, age groups and area estimated and projected, were used in the population by sex, age and urban-rural area for obtaining the economically active population by sex, age and residence area. The economically active population for both sexes and total was obtained by addition.

BRAZIL

I. Estimate and projection of the total population.

Population estimates and projections were elaborated, in a provisional version, by CELADE in January, 1994.

II. Estimate and projection of the urban-rural population.

The estimates and projections were elaborated by CELADE and published in the "Boletín Demográfico No. 56", July, 1995.

III. Estimate and projection of the economically active population.

III.1. Sources of information considered.

- 1970 and 1980 Population censuses;

- 1981, 1982, 1989 and 1990, "Pesquisa nacional por amostra de domicílio (PNAD)"

Note: The census information for 1991 on economically active population was not available in CELADE at the time this Bulletin was elaborated. In the estimates only two PNAD surveys were used as they showed more coherence than the censuses of 1970 and 1980.

III.2. Methodology for estimate and projection of the activity rates by urban-rural residence area.

III.2.1. Estimate and projection of the activity rates for the urban area.

a. Male activity rates by age groups.

Period 1980-1990. For 1980 the average rates of the 1981 and 1982 PNAD were adopted and for 1990 the average rates of the 1989 and 1990 PNAD. Those for 1985

were generated by linear interpolation between those of 1980 and 1990.

Period 1995-2025. The 1990 rates were linearly interpolated with those of models 1 and 2; for the population under 55 years with model 2, and for the population over 55 years with model 1. While interpolating, the model rates were placed in the year 2030.

b. Female activity rates by age groups.

Period 1980-1990. For 1980 the average rates of the 1981 and 1982 PNAD were adopted and for 1990 the average rates of the 1989 and 1990 PNAD. Those for 1985 were generated by linear interpolation between those of 1980 and 1990.

Period 1995-2025. The rates for 1990 were linearly interpolated with those of models 1 and 3; the rates for the population under 45 years with model 3 and those for the population over 45 years with model 1. While interpolating, the model rates were placed in the year 2030.

III.2.2. Estimate and projection of activity rates by rural area.

a. Male activity rates by age groups.

Period 1980-1990. For 1980 the average rates of the 1981 and 1982 PNAD were adopted and for 1990 the average rates of the 1989 and 1990 PNAD. Those for 1985 were generated by linear interpolation between those of 1980 and 1990.

Period 1995-2025. The 1990 rates were linearly interpolated with those of the models 2 and 3; for the population under 25 years with model 2, and for the population over 55 years with model 3 and those for 1990 were maintained constant between 25 and 55 years. While interpolating, the model rates were placed in the year 2030.

b. Female activity rates by age groups.

Period 1980-1990. For 1980 the average rates of the 1981 and 1982 PNAD were adopted and for 1990 the average rates of the 1989 and 1990 PNAD. Those for 1985 were generated by linear interpolation between those of 1980 and 1990.

Period 1995-2025. The rates for 1990 were linearly interpolated with those of models 1 and 3; the rates for the population under 45 years with model 3 and those for

the population over 45 years with model 1. While interpolating, the model rates were placed in the year 2060.

III.3. Estimate and projection of the economically active population.

The activity rates by sex, age groups and area estimated and projected were applied to the population by sex, age and urban-rural area, obtaining the economically active population by sex, age and residence area. The economically active population for both sexes and total was obtained by addition.

COLOMBIA

I. Estimate and projection of the total population.

The estimates and projections of the total population were up-dated in 1991 by the "Departamento Administrativo Nacional de Estadística" (DANE) and "Departamento Nacional de Planeación" (DNP) with the collaboration of CELADE.

II. Estimate and projection of the urban-rural population.

Estimate and projection elaborated by CELADE and published in the "Boletín Demográfico" No. 56, July 1995.

III. Estimate and projection of the economically active population.

III.1. Sources of information considered.

- 1973 and 1985 National Population Censuses.

Note: The 1993 census was not available when the Bulletin was elaborated.

III.2 Methodology for estimating and projecting activity rates by urban-rural residence area.

III.2.1. Estimate and projection of the activity rates in the urban area.

a. Male activity rates by age groups.

Period 1980-1985. By linear interpolation of the 1973 and 1985 census rates, those for 1980 were obtained; the rates for 1985 published by decennial groups, were estimated for quinquennial groups using the 1973 Census distribution.

Period 1990-2025. The 1985 rates were linearly interpolated with those of model 1.

While interpolating the model rates were placed in the year 2030.

b. Female activity rates by age groups.

Period 1980-1985. By linear interpolation of the 1973 and 1985 census rates those for 1980 were obtained; the rates for 1985 published by decennial groups, were estimated for quinquennial groups using the 1973 Census distribution.

Period 1990-2025. The rates for 1985 were linearly interpolated with those of model 1. While interpolating the model rates were placed in the year 2030.

III.2.2. *Estimate and projection of the activity rates by rural area.*

a. Male activity rates by age groups.

Period 1980-1985. By linear interpolation of the 1973 and 1985 census rates those for 1980 were obtained; the rates for 1985 published by decennial groups, were estimated for quinquennial groups using the 1973 Census distribution.

Period 1990-2025. The rates for 1985 were linearly interpolated with those of model 1, for the population under 25 years and over 55, maintaining constant those of 1985 between age groups 25 and 55. While interpolating the model rates were placed in the year 2030.

b. Female activity rates by age groups.

Period 1980-1985. By linear interpolation of 1973 and 1985 census rates those for 1980 were obtained; the rates for 1985 published by decennial groups, were estimated for quinquennial groups using the 1973 Census distribution.

Period 1990-2025. Rates for 1985 were linearly interpolated with model 1. While interpolating the model rates were placed in the year 2030.

III.3. Estimate and projection of the economically active population.

Activity rates by sex, age groups and area estimated and projected were applied to the population by sex, age and urban-rural area, obtaining the economically active population by sex, age and residence area. The economically active population for both sexes and total was obtained by addition.

COSTA RICA

I. Estimate and projection of the total population.

The estimates and projections of the total population were elaborated in 1991 by the "Dirección General de Estadística y Censos", "Ministerio de Planificación" and the "Instituto de Vivienda y Urbanismo" (INVU) with the collaboration of CELADE.

II. Estimate and projection of the urban-rural population.

Estimates and projections elaborated by CELADE and published in the "Boletín Demográfico" No. 56, July 1995.

III. Estimate and projection of the economically active population.

III.1. Sources of information considered.

- 1964, 1973 and 1984 Population Censuses.

- National Household, Employ and Unemployment Survey of July 1976, July 1983, November 1983 to March 1984, November 1984 to March 1985, July 1985, July 1986, July 1987, July 1990, July 1991 and July 1994.

Note: The information of the surveys was used as control of census information, adopting this last one for calculating the estimates of activity rates.

III.2. Methodology for estimating and projecting activity rates by urban-rural residence area.

III.2.1. *Estimate and projection of the activity rates in the urban area.*

a. Male activity rates by age groups.

Period 1980-1990. 1984 rates were adopted for 1985 and by linear interpolation of 1973 and 1984 censuses those for 1980 were obtained.

Period 1995-2025. The 1985 rates were linearly interpolated with those of model 1. While interpolating the model rates were placed in the year 2030.

b. Female activity rates by age groups.

Period 1980-1985. 1984 rates were adopted for 1985 and by linear interpolation of 1973 and 1984 censuses those for 1980 were obtained.

Period 1990-2025. The rates for 1985 were linearly interpolated with those of

model 1, for the population under 70 years and were maintained constant for those over 70. While interpolating the model rates were placed in the year 2030.

III.2.2. *Estimate and projection of the activity rates by rural area.*

a. Male activity rates by age groups.

Period 1980-1985. 1984 rates were adopted for 1985 and by linear interpolation of 1973 and 1984 censuses those for 1980 were obtained.

Period 1990-2025. The rates for 1985 were linearly interpolated with those of model 3, for the population under 25 years and over 55, and were maintained constant for the groups between ages 25 and 55. While interpolating the model rates were placed in the year 2030.

b. Female activity rates by age groups.

Period 1980-1985. 1984 rates were adopted for 1985 and by linear interpolation of 1973 and 1984 censuses those for 1980 were obtained.

Period 1990-2025. Rates for 1985 were linearly interpolated with those of model 1, for the population under 70 years and were maintained constant for those over 70. While interpolating the model rates were placed in the year 2030.

III.3. Estimate and projection of the economically active population.

The activity rates by sex, age groups and area estimated and projected were applied to the population by sex, age and urban-rural area, obtaining the economically active population by sex, age and residence area. The economically active population for both sexes and total was obtained by addition.

CUBA

I. Estimate and projection of the total population.

National estimate and projection elaborated by CELADE, June 1994.

II. Estimate and projection of the urban-rural population.

Estimate and projection elaborated by CELADE and published in the "Boletín Demográfico" No. 56, July 1995.

III. Estimate and projection of the economically active population.

III.1. Sources of information considered.

- 1970 and 1981 National Population Censuses.

III.2 Methodology for estimating and projecting activity rates by urban-rural residence area.

III.2.1 *Estimate and projection of the activity rates in the urban area.*

a. Male activity rates by age groups.

1980, base year of the projection. 1981 rates were adopted for 1980.

Period 1985-2025. The 1980 rates were linearly interpolated with those of model 1, maintaining constant those for 15 and 19 years old. While interpolating the model rates were placed in the year 2030.

b. Female activity rates by age groups.

1980, base year of the projection. 1981 rates were adopted for 1980.

Period 1985-2025. The rates for 1980 were linearly interpolated with those of model 1, and were maintained constant those of 70 years or more. While interpolating the model rates were placed in the year 2030.

III.2.2. *Estimate and projection of the activity rates by rural area.*

a. Male activity rates by age groups.

1980, base year of the projection. 1981 rates were adopted for 1980.

Period 1985-2025. The rates for 1980 were linearly interpolated with those of model 1, for the population under 25 years and over 55, and were maintained constant for the groups between ages 25 and 55. While interpolating the model rates were placed in the year 2030.

b. Female activity rates by age groups.

1980, base year of the projection. 1981 rates were adopted for 1980.

Period 1985-2025. Rates for 1980 were linearly interpolated with model 1, maintaining constant those of 70 years or more. While interpolating the model rates were placed in the year 2060.

III.3. Estimate and projection of the economically active population.

The activity rates by sex, age groups and area estimated and projected were applied

to the population by sex, age and urban-rural area, obtaining the economically active population by sex, age and residence area. The economically active population for both sexes and total was obtained by addition.

CHILE

I. Estimate and projection of the total population.

The estimate and projection of the total population were published in "Estimaciones y proyecciones de población por sexo y edad. Total del país. 1950-2025". Instituto Nacional de Estadística (INE) and CELADE, June 1994.

II. Estimate and projection of the urban-rural population.

Estimate and projection elaborated by CELADE and published in the "Boletín Demográfico" No. 56, July 1995.

III. Estimate and projection of the economically active population.

III.1 Sources of information considered.

- 1982 and 1992 Population Censuses,
- National Employ Survey, 1983 and 1992.

III.2 Methodology for estimating and projecting activity rates by urban-rural residence area.

III.2.1 Estimate and projection of the activity rates in the urban area.

a. Male activity rates by age groups.

Period 1980-1990. 1982 and 1992 census rates were adopted for 1980 and 1990, and by linear interpolation of 1980 and 1990 rates those for 1985 were obtained.

Period 1995-2025. The 1990 rates were linearly interpolated with those of model 1. While interpolating the model rates were placed in the year 2030.

b. Female activity rates by age groups.

Period 1980-1985. 1982 and 1992 census rates were adopted for 1980 and 1990, and by linear interpolation 1980 and 1990 rates those for 1985 were obtained.

Period 1990-2025. The rates for 1990 were linearly interpolated with those of model 1. While interpolating the model rates were placed in the year 2030.

III.2.2 Estimate and projection of the activity rates by rural area.

a. Male activity rates by age groups.

Period 1980-1985. 1982 and 1992 census rates were adopted for 1980 and 1990, and by linear interpolation 1980 and 1990 rates those for 1985 were obtained.

Period 1995-2025. The rates for 1990 were linearly interpolated with those of model 1, for the population under 25 years and over 65, and were maintained constant for the groups between ages 25 and 65. While interpolating the model rates were placed in the year 2030.

Note: 1992 census was not used when estimating rural male activity rates for being inconsistent with the other sources.

b. Female activity rates by age groups.

Period 1980-1990. 1982 census rates and 1992 survey rates were adopted for the years 1980 and 1990, and by linear interpolation 1980 and 1990 censuses those for 1985 were obtained.

Period 1995-2025. Rates for 1990 were linearly interpolated with those of model 1. While interpolating the model rates were placed in the year 2060.

III.3 Estimate and projection of the economically active population.

The activity rates by sex, age groups and area estimated and projected were applied to the population by sex, age and urban-rural area, obtaining the economically active population by sex, age and residence area. The economically active population for both sexes and total was obtained by addition.

ECUADOR

I. Estimate and projection of the total population.

The estimate and projection of the total population correspond to those published in: "Ecuador: Estimaciones y proyecciones de población", Consejo Nacional de Desarrollo (CONADE) and the Instituto Nacional de Estadística y Censos (INEC) Latin American Demographic Centre (CELADE) and the United Nations Population Fund (UNFPA), March 1993.

II. Estimate and projection of the urban-rural population.

Estimate and projection elaborated by CELADE and published in the "Boletín Demográfico" No. 56, July 1995.

III. Estimate and projection of the economically active population.

III.1 Sources of information considered.

- 1974, 1982 and 1990 Population Censuses

III.2 Methodology for estimating and projecting activity rates by urban-rural residence area.

III.2.1 Estimate and projection of the activity rates in the urban area.

a. Male activity rates by age groups.

Period 1980-1990. By linear interpolation of the 1974, 1982 and 1990 census rates, those for 1980 and 1985 were obtained.

Period 1995-2025. The 1990 rates were linearly interpolated with those of models 1 and 3. While interpolating the model rates were placed in the year 2030.

b. Female activity rates by age groups.

Period 1980-1990. By linear interpolation of the 1974, 1982 and 1990 census rates, those for 1980 and 1985 were obtained.

Period 1995-2025. The rates for 1990 were linearly interpolated with those of model 1. While interpolating the model rates were placed in the year 2030.

III.2.2 Estimate and projection of the activity rates by rural area.

a. Male activity rates by age groups.

Period 1980-1990. By linear interpolation of the 1974, 1982 and 1990 census rates, those for 1980 and 1985 were obtained.

Period 1995-2025. The rates for 1990 were linearly interpolated with those of model 2, for the population between 25 and 55 years old, those of 1990 were maintained constant. While interpolating the model rates were placed in the year 2030.

b. Female activity rates by age groups.

Period 1980-1990. By linear interpolation of the 1974, 1982 and 1990 census rates, those for 1980 and 1985 were obtained.

Period 1995-2025. The rates for 1990 were linearly interpolated with those of model 1. While interpolating the model rates were placed in the year 2060.

III.3 Estimate and projection of the economically active population.

The activity rates by sex, age groups and area estimated and projected were applied to the population by sex, age and urban-rural area, obtaining the economically active population by sex, age and residence area. The economically active population for both sexes and total was obtained by addition.

EL SALVADOR

I. Estimate and projection of the total population.

The estimate and projection of the total population were elaborated in 1991 by the "Ministerio de Planificación y Coordinación del Desarrollo Económico y Social" with CELADE's collaboration.

II. Estimate and projection of the urban-rural population.

Estimate and projection elaborated by CELADE and published in the "Boletín Demográfico" No. 56, July 1995.

III. Estimate and projection of the economically active population.

III.1 Sources of information considered.

- 1971 and 1992 Population Censuses

- 1974 Labor Force Survey, Survey on Multiple Purposes of November 1991 and March 1992, April to September 1992 and October to March 1993.

Note: The information of the surveys was used as control of the census information.

III.2 Methodology for estimating and projecting activity rates by urban-rural residence area.

III.2.1 Estimate and projection of the activity rates in the urban area.

a. Male activity rates by age groups.

Period 1980-1990. 1971 and 1992 census rates were adopted for 1970 and 1990. Those for 1980 and 1985 were obtained by linear interpolation between those of 1970 and 1990.

Period 1995-2025. The 1990 rates were linearly interpolated with those of models 1 and 3; the population less than 55 years with model 1 and population more than 55 years with model 3. While interpolating the model rates were placed in the year 2030.

b. Female activity rates by age groups.

Period 1980-1990. 1971 and 1992 census rates were adopted for 1970 and 1990. Those for 1980 and 1985 were obtained by linear interpolation between those of 1970 and 1990.

Period 1995-2025. The rates for 1990 were linearly interpolated with those of model 1. While interpolating the model rates were placed in the year 2030.

III.2.2 Estimate and projection of the activity rates by rural area.

a. Male activity rates by age groups.

Period 1980-1990. 1971 and 1992 census rates were adopted for 1970 and 1990. Those for 1980 and 1985 were obtained by linear interpolation between those of 1970 and 1990.

Period 1995-2025. The rates for 1990 were linearly interpolated with those of models 2 and 3, for the population under 25 years with model 3 and the population over 55 years with model 2; between 25 and 55 years old, those of 1990 were maintained constant. While interpolating the model rates were placed in the year 2030.

b. Female activity rates by age groups.

Period 1980-1990. 1971 and 1992 census rates were adopted for 1970 and 1990. Those for 1980 and 1985 were obtained by linear interpolation between those of 1970 and 1990.

Period 1995-2025. The rates for 1990 were linearly interpolated with those of model 1. While interpolating the model rates were placed in the year 2060.

III.3 Estimate and projection of the economically active population.

The activity rates by sex, age groups and area estimated and projected were applied to the population by sex, age and urban-rural area, obtaining the economically active population by sex, age and residence area. The economically active population for both sexes and total

was obtained by addition.

GUATEMALA

I. Estimate and projection of the total population.

The estimate and projection of the total population correspond to those published in: "Guatemala. Estimaciones y proyecciones de población. 1950-2025". Dirección General de Estadística and CELADE. Fascículo F/Guat.1, January 1985.

II. Estimate and projection of the urban-rural population.

Estimate and projection elaborated by CELADE and published in the "Boletín Demográfico" No. 56, July 1995.

III. Estimate and projection of the economically active population.

III.1 Sources of information considered.

- 1981 National Population Census
- Employ and Unemployment Survey, April and October 1990.

Note: The information of the surveys was used as control of the census information. The 1994 census information was not used because it was not available at the time the Bulletin was prepared.

III.2 Methodology for estimating and projecting activity rates by urban-rural residence area.

III.2.1 Estimate and projection of the activity rates in the urban area.

a. Male activity rates by age groups.

1980, base year of the projection. 1981 census rates were adopted for 1980.

Period 1985-2025. The 1980 rates were linearly interpolated with those of model 2. While interpolating the model rates were placed in the year 2030.

b. Female activity rates by age groups.

1980, base year of the projection. 1981 census rates were adopted for 1980.

Period 1985-2025. The rates for 1980 were linearly interpolated with those of model 1. While interpolating the model rates were placed in the year 2030.

III.2.2 Estimate and projection of the activity rates by rural area.

a. Male activity rates by age groups.

1980, base year of the projection. 1981 census rates were adopted for 1980.

Period 1985-2025. The rates for 1980 were linearly interpolated with those of model 2, for the population under 25 years and over 55 years, and those of 1980 were maintained constant between 25 and 55 years. While interpolating the model rates were placed in the year 2030.

b. Female activity rates by age groups.

1980, base year of the projection. 1981 census rates were adopted for 1980.

Period 1985-2025. The rates for 1980 were linearly interpolated with those of model 1, maintaining constants those of the age group 70-74. While interpolating the model rates were placed in the year 2060.

III.3 Estimate and projection of the economically active population.

The activity rates by sex, age groups and area estimated and projected were applied to the population by sex, age and urban-rural area, obtaining the economically active population by sex, age and residence area. The economically active population for both sexes and total was obtained by addition.

HAITI

I. Estimate and projection of the total population.

The estimate and projection of the total population were elaborated in 1991 by the "Institut Haitien de Statistique et d'Informatique" (HSI) with CELADE's collaboration.

II. Estimate and projection of the urban-rural population.

Estimate and projection elaborated by CELADE and published in the "Boletín Demográfico" No. 56, July 1995.

III. Estimate and projection of the economically active population.

III.1. Sources of information considered.

- 1971 and 1981 National Population Census (advance samples)

III.2 Methodology for estimating and projecting activity rates by urban-rural residence area.

III.2.1 Estimate and projection of the activity rates in the urban area.

a. Male activity rates by age groups.

1980, base year of the projection. 1971 and 1982 census rates were adopted for the years 1970 and 1985. Those for 1980 were obtained by linear interpolation between those of 1970 and 1985.

Period 1985-2025. The 1985 rates were linearly interpolated with those of models 1 and 2; those for the population under 55 years with 1 and for the population over 55 years with model 2. While interpolating the model rates were placed in the year 2030.

b. Female activity rates by age groups.

1980, base year of the projection. 1971 and 1982 census rates were adopted for the years 1970 and 1985. Those for 1980 were obtained by linear interpolation between 1970 and 1985.

Period 1985-2025. The rates for 1985 were linearly interpolated with those of models 1 and 2; those for the population under 45 years with 1 and for the population over 45 years with model 2. While interpolating the model rates were placed in the year 2030.

III.2.2 Estimate and projection of the activity rates by rural area.

a. Male activity rates by age groups.

1980, base year of the projection. 1971 and 1982 census rates were adopted for the years 1970 and 1985. Those for 1980 were obtained by linear interpolation between 1970 and 1985.

Period 1985-2025. The rates for 1985 were linearly interpolated with those of models 1 and 2; those for the population under 25 years with 1 and for the population over 55 years with model 2 and were maintained constant between 25 and 55 years. While interpolating the model rates were placed in the year 2030.

b. Female activity rates by age groups.

1980, base year of the projection. 1971 and 1982 census rates were adopted for the years 1970 and 1985. Those for 1980 were obtained by linear interpolation between 1970 and 1985.

Period 1985-2025. The rates for 1985 were linearly interpolated with those of

model 2. While interpolating the model rates were placed in the year 2060.

III.3 Estimate and projection of the economically active population.

The activity rates by sex, age groups and area estimated and projected were applied to the population by sex, age and urban-rural area, obtaining the economically active population by sex, age and residence area. The economically active population for both sexes and total was obtained by addition.

HONDURAS

I. Estimate and projection of the total population.

The estimate and projection of the total population were elaborated in 1992 by CELADE.

II. Estimate and projection of the urban-rural population.

Estimate and projection elaborated by CELADE and published in the "Boletín Demográfico" No. 56, July 1995.

III. Estimate and projection of the economically active population.

III.1 Sources of information considered.

- 1974 and 1988 Population Censuses
- Permanent Household Survey of Multiple Purposes of June 1988, September 1989, September 1990, May 1991 and October 1992.

Note: The information from the Household Surveys was not used for it differ with the census's definition on the population economically active.

III.2 Methodology for estimating and projecting activity rates by urban-rural residence area.

III.2.1 Estimate and projection of the activity rates in the urban area.

a. Male activity rates by age groups.

Period 1980-1990. Census rates from 1988 were adopted for 1990 and those for 1980 and 1985 were obtained by linear interpolation between those of 1974 and 1990.

Period 1995-2025. The 1990 rates were linearly interpolated with those of model 2. While interpolating the model rates were

placed in the year 2030.

b. Female activity rates by age groups.

Period 1980-1990. Census rates from 1988 were adopted for 1990 and those for 1980 and 1985 were obtained by linear interpolation between those of 1974 and 1990.

Period 1995-2025. The rates for 1990 were linearly interpolated with those of model 1. While interpolating the model rates were placed in the year 2030.

III.2.2 Estimate and projection of the activity rates by rural area.

a. Male activity rates by age groups.

Period 1980-1990. Census rates from 1988 were adopted for 1990 and those for 1980 and 1985 were obtained by linear interpolation between those of 1974 and 1990.

Period 1995-2025. The rates for 1990 were linearly interpolated with those of model 2, for the population under 25 years and over 55, and 1990 rates were maintained constant for the ages between 25 and 55. While interpolating the model rates were placed in the year 2030.

b. Female activity rates by age groups.

Period 1980-1990. Census rates from 1988 were adopted for 1990 and those for 1980 and 1985 were obtained by linear interpolation between those of 1974 and 1990.

Period 1995-2025. The rates for 1990 were linearly interpolated with those of model 1. While interpolating the model rates were placed in the year 2030.

III.3 Estimate and projection of the economically active population.

The activity rates by sex, age groups and area estimated and projected were applied to the population by sex, age and urban-rural area, obtaining the economically active population by sex, age and residence area. The economically active population for both sexes and total was obtained by addition.

MEXICO

I. Estimate and projection of the total population.

The estimate and projection of the total population were elaborated in consultation with the "Consejo Nacional de Población", June 1994, preliminary version.

II. Estimate and projection of the urban-rural population.

Estimate and projection elaborated by CELADE and published in the "Boletín Demográfico" No. 56, July 1995.

III. Estimate and projection of the economically active population.

III.1 Sources of information considered.

- 1970, 1980 and 1990 National Population Censuses

- National Survey on Demographic Dynamics, 1992 (ENADID-92)

Note: The 1980 census activity rates were not used for lack of coherence with the other sources. Based on the 1992 survey, information from the censuses of 1970 and 1990 was adjusted.

III.2 Methodology for estimating and projecting activity rates by urban-rural residence area.

III.2.1 Estimate and projection of the activity rates in the urban area.

a. Male activity rates by age groups.

Period 1980-1990. From the activity rates of 1970 and 1990 were obtained, by linear interpolation, those for 1980 and 1985.

Period 1995-2025. The 1990 rates were linearly interpolated with those of models 1 and 2; rates for the population under 55 years with model 2 and for those over 55 with model 1. While interpolating the model rates were placed in the year 2030.

b. Female activity rates by age groups.

Period 1980-1990. From the activity rates of 1970 and 1990 were obtained, by linear interpolation, those for 1980 and 1985.

Period 1995-2025. The rates for 1990 were linearly interpolated with those of model 1. While interpolating the model rates were placed in the year 2030.

III.2.2 Estimate and projection of the activity rates by rural area.

a. Male activity rates by age groups.

Period 1980-1990. From the activity rates of 1970 and 1990 were obtained, by

linear interpolation, those for 1980 and 1985.

Period 1995-2025. The rates for 1990 were linearly interpolated with those of models 2 and 3; rates for the population under 25 with model 2 and for the population over 55 with model 3, and 1990 was maintained constant for the ages between 25 and 55. While interpolating the model rates were placed in the year 2030.

b. Female activity rates by age groups.

Period 1980-1990. From the activity rates of 1970 and 1990 were obtained, by linear interpolation, those for 1980 and 1985.

Period 1995-2025. The rates for 1990 were linearly interpolated with those of model 1. While interpolating the model rates were placed in the year 2060.

III.3 Estimate and projection of the economically active population.

The activity rates by sex, age groups and area estimated and projected were applied to the population by sex, age and urban-rural area, obtaining the economically active population by sex, age and residence area. The economically active population for both sexes and total was obtained by addition.

NICARAGUA

I. Estimate and projection of the total population.

The estimate and projection of the total population were elaborated by the "Instituto Nacional de Estadística y Censos (INEC) with CELADE's collaboration.

II. Estimate and projection of the urban-rural population.

Estimate and projection elaborated by CELADE and published in the "Boletín Demográfico" No. 56, July 1995.

III. Estimate and projection of the economically active population.

III.1 Sources of information considered.

- 1971 Population censuses

- Demographic Surveys of 1985 and 1993

III.2 Methodology for estimating and projecting activity rates by urban-rural residence area.

III.2.1 Estimate and projection of the activity rates in the urban area.

a. Male activity rates by age groups.

Period 1980-1990. By linear interpolation of the rates for 1971, 1985 and 1993, those for 1980 and 1990 were obtained.

Period 1995-2025. The 1993 rates were linearly interpolated with those of model 3 for the population under 75 years and maintaining constant those for over 75 years. While interpolating the model rates were placed in the year 2030.

b. Female activity rates by age groups.

Period 1980-1990. By linear interpolation of the rates for 1971, 1985 and 1993, those for 1980 and 1990 were obtained.

Period 1995-2025. The rates for 1993 were linearly interpolated with those of model 1. While interpolating the model rates were placed in the year 2030.

III.2.2. Estimate and projection of the activity rates by rural area.

a. Male activity rates by age groups.

Period 1980-1990. By linear interpolation of the rates for 1971, 1985 and 1993, those for 1980 and 1990 were obtained.

Period 1995-2025. The rates for 1993 were linearly interpolated with those of model 3 for the population under 25 and over 55, and were maintained constant for the ages between 25 and 55. While interpolating the model rates were placed in the year 2030.

b. Female activity rates by age groups.

Period 1980-1990. By linear interpolation of the rates for 1971, 1985 and 1993, those for 1980 and 1990 were obtained.

Period 1995-2025. The rates for 1993 were linearly interpolated with those of model 1. While interpolating the model rates were placed in the year 2060.

III.3 Estimate and projection of the economically active population.

The activity rates by sex, age groups and area estimated and projected were applied to the population by sex, age and urban-rural area, obtaining the economically active population by sex, age

and residence area. The economically active population for both sexes and total was obtained by addition.

PANAMA

I. Estimate and projection of the total population.

The estimate and projection of the total population correspond to those published in: "Panamá. Situación demográfica. Proyección de la población total del país por sexo, según grupos de edad. Años 1990-2025". Estadística Panameña, special bulletin. Dirección de Estadística y Censos, April 1993.

II. Estimate and projection of the urban-rural population.

Estimate and projection elaborated by CELADE and published in the "Boletín Demográfico" No. 56, July 1995.

III. Estimate and projection of the economically active population.

III.1. Sources of information considered.

- 1980 and 1990 Population censuses

III.2 Methodology for estimating and projecting activity rates by urban-rural residence area.

III.2.1 Estimate and projection of the activity rates in the urban area.

a. Male activity rates by age groups.

Period 1980-1990. By linear interpolation of the rates for 1980 and 1990 those for 1985 were obtained.

Period 1995-2025. The 1990 rates were linearly interpolated with those of model 1 maintaining constant those under 20 years. While interpolating the model rates were placed in the year 2030.

b. Female activity rates by age groups.

Period 1980-1990. By linear interpolation of the rates for 1980 and 1990, those for 1985 were obtained.

Period 1995-2025. The rates for 1990 were linearly interpolated with those of model 1, maintaining constant those over 15 years. While interpolating the model rates were placed in the year 2030.

III.2.2 Estimate and projection of the activity rates by rural area.

a. Male activity rates by age groups.

Period 1980-1990. By linear interpolation of the rates for 1980 and 1990, those for 1985 were obtained.

Period 1995-2025. The rates for 1990 were linearly interpolated with those of model 1, and were maintained constant for the ages between 25 and 55. While interpolating the model rates were placed in the year 2030.

b. Female activity rates by age groups.

Period 1980-1990. By linear interpolation of the rates for 1980 and 1990, those for 1985 were obtained.

Period 1995-2025. The rates for 1990 were linearly interpolated with those of model 1. While interpolating the model rates were placed in the year 2060.

III.3 Estimate and projection of the economically active population.

The activity rates by sex, age groups and area estimated and projected were applied to the population by sex, age and urban-rural area, obtaining the economically active population by sex, age and residence area. The economically active population for both sexes and total was obtained by addition.

PARAGUAY

I. Estimate and projection of the total population.

The estimate and projection of the total population correspond to those published in: "Paraguay: Estimación y proyección de la población total del país por sexo y grupos de edad. Período 1950-2025". Secretaría Técnica de Planificación, December 1994. Projection elaborated in collaboration with CELADE.

II. Estimate and projection of the urban-rural population.

Estimate and projection elaborated by CELADE and published in the "Boletín Demográfico" No. 56, July 1995.

III. Estimate and projection of the economically active population.

Estimate and projection elaborated by the "Secretaría Técnica de Planificación, 1995, in collaboration with CELADE (in press).

PERU

I. Estimate and projection of the total population.

Estimate and projection of the total population published in "Boletín de análisis Demográfico" No. 34 of 1995. Instituto Nacional de Estadística e Informática (INEI) and CELADE.

II. Estimate and projection of the urban-rural population.

Estimate and projection of the urban-rural population published in the "Boletín Demográfico" No. 34, 1995. Instituto Nacional de Estadística e Informática (INEI) and CELADE.

III. Estimate and projection of the economically active population.

Estimate and projection elaborated by the "Instituto Nacional de Estadística e Informática (INEI) and CELADE. "Perú: Estimaciones y proyecciones de la población económicamente activa. 1970-2015", Lima, November 1995. (unpublished).

DOMINICAN REPUBLIC

I. Estimate and projection of the total population.

The estimate and projection of the total population were elaborated by the "Oficina Nacional de Estadística (ONE) in collaboration with CELADE, March 1993.

II. Estimate and projection of the urban-rural population.

Estimate and projection elaborated by CELADE and published in the "Boletín Demográfico" No. 56, July 1995.

III. Estimate and projection of the economically active population.

III.1 Sources of information considered.

- 1981 National Population Census

III.2 Methodology for estimating and projecting activity rates by urban-rural residence area.

III.2.1 *Estimate and projection of the activity rates in the urban area.*

a. Male activity rates by age groups.

1980, base year of the projection. 1981 activity rates were adopted for 1980.

Period 1985-2025. The 1980 rates were linearly interpolated with those of model 2. While interpolating the model rates were placed in the year 2030.

b. Female activity rates by age groups.
1980, base year of the projection. 1981 activity rates were adopted for 1980.

Period 1985-2025. The rates for 1980 were linearly interpolated with those of models 1 and 3; those for the population under 45 years with model 1 and for the population over 45 years with model 3. While interpolating the model rates were placed in the year 2030.

III.2.2 *Estimate and projection of the activity rates by rural area.*

a. Male activity rates by age groups.

1980, base year of the projection. 1981 activity rates were adopted for 1980.

Period 1985-2025. The rates for 1980 were linearly interpolated with those of models 1 and 2; those for the population under 25 years with 1 and for the population over 55 years with model 2 and were maintained constant between 25 and 55 years. While interpolating the model rates were placed in the year 2030.

b. Female activity rates by age groups.

1980, base year of the projection. 1981 activity rates were adopted for the years 1980.

Period 1985-2025. The rates for 1980 were linearly interpolated with those of model 3. While interpolating the model rates were placed in the year 2060.

III.3 **Estimate and projection of the economically active population.**

The activity rates by sex, age groups and area estimated and projected were applied to the population by sex, age and urban-rural area, obtaining the economically active population by sex, age and residence area. The economically active population for both sexes and total was obtained by addition.

URUGUAY

I. Estimate and projection of the total population.

The estimate and projection of the total

population published in: "Estimaciones y proyecciones de la población. 1950-2025". "Dirección General de Estadística y Censos" and CELADE, 1989.

II. Estimate and projection of the urban-rural population.

Estimate and projection correspond to those published in: "Estimaciones y proyecciones de la población urbana rural por sexo y edad. 1975-2025". Dirección General de Estadística y Censos and CELADE, October 1989.

III. Estimate and projection of the economically active population.

Estimate and projection of the economically active population published in: "Estimaciones y proyecciones de la población económicamente activa por área, sexo y grupos de edades. 1975-2025", "Dirección General de Estadística y Censos" and CELADE, 1990.

VENEZUELA

I. Estimate and projection of the total population.

The estimate and projection of the total population were elaborated by the Oficina Central de Estadística e Informática (OCEI), in collaboration with CELADE, November 1993.

II. Estimate and projection of the urban-rural population.

Estimate and projection elaborated by CELADE and published in "Boletín Demográfico" No. 56, July 1995.

III. Estimate and projection of the economically active population.

III.1. Sources of information considered.

- 1971, 1981, and 1991 National Population Census
- 1987 Household Survey (second semester)

Notes: Information from the 1981 and 1991 censuses was not used for the urban and rural male population for being inconsistency with the other sources.

III.2 Methodology for estimating and projecting activity rates by urban-rural residence area.

III.2.1 Estimate and projection of the activity rates in the urban area.

a. Male activity rates by age groups.

Period 1980-1990. For 1970 and 1990, those for 1971 and 1991 were adopted, adjusted according to the observed level in the Household Survey 1987.

Period 1995-2025. The 1990 rates were linearly interpolated with those of model 1. While interpolating the model rates were placed in the year 2030.

b. Female activity rates by age groups.

Period 1980-1990. For 1980 and 1990, those for 1981 and 1991 were adopted, and by linear interpolation between those of 1980 and 1990 were obtained those for 1985.

Period 1995-2025. The rates for 1990 were linearly interpolated with those of model 1. While interpolating the model rates were placed in the year 2030.

III.2.2 Estimate and projection of the activity rates by rural area.

a. Male activity rates by age groups.

Period 1980-1990. For 1970 and 1990 those for 1971 and 1991 were adopted adjusted according to the observed level in

the Household Survey of 1987.

Period 1995-2025. The rates for 1990 were linearly interpolated with those of model 1, maintaining constant between 25 and 55 years. While interpolating the model rates were placed in the year 2030.

b. Female activity rates by age groups.

Period 1980-1990. For 1980 and 1990 those for 1981 and 1991 were adopted, and those for 1985 were obtained by linear interpolation between 1980 and 1990.

Period 1995-2025. The rates for 1990 were linearly interpolated with those of model 1, and were maintained constant between 25 and 55 years. While interpolating the model rates were placed in the year 2060.

III.3 Estimate and projection of the economically active population.

The activity rates by sex, age groups and area estimated and projected were applied to the population by sex, age and urban-rural area, obtaining the economically active population by sex, age and residence area. The economically active population for both sexes and total was obtained by addition.

CENTRO LATINOAMERICANO DE DEMOGRAFIA
LATIN AMERICAN DEMOGRAPHIC CENTRE

PUBLICACIONES PERIODICAS PERIODICAL PUBLICATIONS



Boletín Demográfico

Demographic Bulletin

Edición bilingüe, contiene fundamentalmente información de proyecciones de población de los 20 países de América Latina: total, urbana-rural, económicamente activa, población en edad escolar, etc.

Bilingual publications, containing, basically, information from population projection of the 20 Latin America countries: total, urban-rural, economically active, population in school age, etc.

Suscripción anual (2 números) / Annual subscription (2 issues): US\$ 10
Valor por cada ejemplar/Single issues: US\$6



Centro
Latinoamericano de
Demografía

*Latin American
Demographic
Center*

**Boletín
demográfico**

EN / ON

DISKETTE

Demographic bulletin

Boletín demográfico en diskettes

Conjunto de cuadros del Boletín Demográfico,
grabados en hojas de trabajo LOTUS 1-2-3,
disponibles a partir del Nº 51

Precio diskette US\$ 30.-

Demographic bulletin on diskettes

*Demographic Bulletin Tables, saved in working
sheets LOTUS 1-2-3, available from Nº 51*

Diskette price US\$ 30.-

**CENTRO LATINOAMERICANO DE DEMOGRAFIA
LATIN AMERICAN DEMOGRAPHIC CENTRE**

**Formulario para solicitar diskettes con cuadros del Boletín demográfico
Form for requesting diskettes with tables of Demographic Bulletin**

Nombre/Name: _____

Dirección/Address: _____

Organización o institución/Organization or Institution: _____

Se adjunta cheque, sobre Banco de Estados Unidos, por US\$ 30.-/Attached is cheque, of a United States Bank, for US\$ 30.-

Banco/Bank: _____

Nº serie/Serial No.: _____

Cheque a nombre del Centro Latinoamericano de Demografía/Please make cheque in the name of «Centro Latinoamericano de Demografía»
Casilla 91, Santiago, Chile

Firma/Signature: _____

Fecha/Date: _____

Presenta estudios y resultados de investigaciones, eventos que se están desarrollando y, además, comentarios de libros y documentos de actualidad.

It presents studies and research results, events that are being carried out and, furthermore, comments on books and recent documents.

Notas de Población



Population Notes

Suscripción anual (2 números) / Annual subscription (2 issues): US\$20
Valor por cada ejemplar/Single issues: US\$ 12



Resúmenes sobre Población en América Latina

Latin American Population Abstracts

Resúmenes sustantivos en español de la literatura: citas bibliográficas con títulos en español e inglés; índices temáticos, geográficos y de autores.

Substantive abstracts in Spanish of current literature; bibliographic citations with titles in Spanish and English; convenient subject, geographic and author indices.

Suscripción anual (1 número) / Annual subscription (1 issue): US\$20

CELADE

Edificio Naciones Unidas, Avenida Dag Hammarskjöld
Casilla 91, Santiago, CHILE

PAQUETES PARA MICROCOMPUTADOR MICROCOMPUTER SOFTWARE



REDATAM-Plus (REcuperación de DATos para Areas pequeñas por Microcomputador). Versión 2.01 en inglés y español. Posibilita el almacenamiento de los microdatos de uno o más censos y/o encuestas, como también de estadísticas agregadas, en forma comprimida, en una base de datos jerárquica que para censos completos pueden tener varios millones de casos.

Permite a los usuarios seleccionar rápidamente cualquier área (s) de interés de un país hasta el tamaño de una manzana de una ciudad y luego, sin asistencia de un programador, producir cualquier tabulaciones cruzadas y otros resultados para cualquier variables que existan en los datos originales, y todo ello en forma rápida y a bajo costo en un microcomputador IBM compatible.

Precios:

US\$ 75: América Latina y el Caribe: instituciones gubernamentales y educacionales, instituciones no gubernamentales sin fines de lucro (ONGs) e instituciones internacionales. (En Chile US\$ 60).

US\$ 90: Otros países en desarrollo: instituciones gubernamentales, educacionales, ONGs e instituciones internacionales.

US\$ 90: Países desarrollados: ONGs.

US\$ 250: Instituciones comerciales de cualquier país y todas las instituciones (excepto ONGs) en países desarrollados.

REDATAM-Plus (REtrieval of DATa for small Areas by Microcomputer). Versión 2.01 in English and Spanish.

Stores the microdata of one or more censuses and/or surveys, as well as aggregate statistics, in highly compressed form in a hierarchical database which for entire censuses may involve millions of individual houses, households and persons. The software is optimized to allow users to quickly select any ad hoc small areas of interest down to city blocks from an entire country and then, without programmer assistance, to produce any cross-tabulations and other results for any variables in the original data, rapidly and at low cost, on an IBM compatible microcomputer.

Precio:

US\$ 75: Latin America and the Caribbean countries: Governmental and educational institutions, non-profit non-governmental institutions (NGOs) and international institutions. (In Chile US\$ 60).

US\$ 90: Other less developed countries: Governmental, educational, NGOs and international institutions.

US\$ 90: Developed countries: NGOs.

US\$ 250: Commercial institutions anywhere and all institutions in the developed countries, except NGOs.

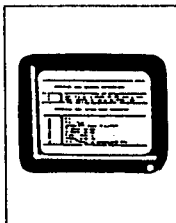

PANDEM (Paquete para ANálisis DEMográfico por Microcomputador) Versión 2.00 en inglés y español.

Paquete interactivo para cálculos demográficos y estimaciones indirectas de mortalidad y fecundidad.

Precio del paquete: US\$ 20.

PANDEM (Package for DEMographic ANalysis by Microcomputer). Version 2.00 in English and Spanish.

Interactive package for demographic calculations and indirect estimations of mortality and fertility.

Price of the package: US\$ 20.

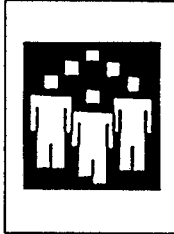

PRODEM (PROyecciones DEMográficas). Versión 2.00 en inglés y español.
Permite la elaboración y desagregación de proyecciones de población para los diferentes niveles geográficos de un país a través del uso de métodos demográficos y matemáticos.

Precio del paquete: US\$ 20.

PRODEM (DEMographic PROjections). Version 2.00 in English and Spanish.
Permits the elaboration and disaggregation of population projections for the different geographic levels of a country via the use of demographic and mathematical methods.

Price of the package: US\$ 20.

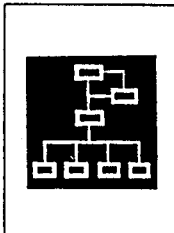

LRPM/PC (Modelo de Planificación a Largo Plazo para Microcomputadores). Originalmente desarrollado por el U.S. Bureau of Census. Versión 1.0 en español e inglés.

LRPM/PC tiene ocho módulos interconectados: demográfico, migración rural/urbana, población meta, demanda educacional, demanda de salud pública, demanda de vivienda, planificación familiar y proyecciones macroeconómicas.

Precio del paquete: US\$ 20.

LRPM/PC (Long-Range Planning Model for Microcomputers). Originally developed by the U.S. Bureau of the Census. Version 1.0 in Spanish and English.

LRPM/PC has eight interconnected modules: demographic, rural/urban migration, target population, educational demand, public health demand, housing demand, family planning and macroeconomic projections.

Price of the package: US\$ 20.



PREVIO (Procedimiento del Hijo Previo). Versión 1.0 en inglés, español y francés, con el correspondiente Manual del Usuario en inglés y español.

Permite la estimación de la mortalidad infantil de una forma simple a partir de información recolectada utilizando la Técnica del Hijo Previo. Información acerca de la sobrevivencia del hijo previo se puede recoger, por ejemplo, en entrevistas en hospitales a mujeres que recién han dado a luz. El paquete en la estructura de su menú facilita la creación del cuestionario y los correspondientes datos, también como la entrada y análisis de los datos.

Precio del paquete: US\$ 20.

PREVIO (Preceding Births Technique). Version 1.0 in English, Spanish and French, with corresponding User's Manual in English and Spanish.

Permits the estimation of infant mortality from easily collected data using the "Preceding Births Technique". Information on the survival of previous children can be gathered, for example, in hospital interviews from women who just have given birth. The menu-driven program facilitates the creation of the questionnaire and corresponding database as well as the entry and analysis of the data.

Price of the package US\$ 20.

CELADE
Casilla 91, Santiago Chile
Fax: (562) 208-0252
Tel.: (562) 210-2000

**CENTRO LATINOAMERICANO DE DEMOGRAFIA
LATIN AMERICAN DEMOGRAPHIC CENTRE**

**LIBROS PUBLICADOS
BOOKS PUBLISHED**

El Centro Latinoamericano de Demografía publica diversos libros de interés para docentes, investigadores y estudiosos de la demografía y ciencias afines.

The Latin American Demographic Centre publishes a variety of books of particular interest to teachers, researches and students of demography and related subjects

CELADE. Nuevas fronteras de la demografía. (E/30)	US\$ 12.00
CELADE. Efectos demográficos de grandes proyectos de desarrollo. (E/1005)	US\$ 10.00
CELADE. Información sobre Población para el Desarrollo en América Latina y el Caribe. Informe del Seminario Conjunto CELADE/PROLAP. (E/33)	US\$ 6.00
CELADE. Docencia en población en América Latina. (E/34)	US\$ 10.00
CELADE. El procedimiento del Hijo Previo para estimar la mortalidad en la niñez. (E/36).	US\$ 10.00
Chesnais, J.C. El proceso de envejecimiento de la población (E/35)	US\$ 10.00
Elizaga, J.C. Dinámica y economía de la población. (E/27)	US\$ 15.00
Gonnard, R. Historia de las doctrinas de la población. (E/3)	US\$ 4.00
Keyfitz, N. Introducción a las matemáticas de población. (E/18)	US\$ 12.00
Lotka, A.J. Teoría analítica de las asociaciones biológicas. (E/5)	US\$ 6.00
Ortega, A. Tablas de Mortalidad. (E/1004)	US\$ 12.00
Vallin, J. Seminario sobre causas de muerte. Aplicación al caso de Francia. (E/31)	US\$ 10.00

OFERTA de CD - ROM

DOCPAL CD-ROM. Versión 1992 de la base de datos del Sistema de Documentación sobre Población en América Latina y el Caribe del CELADE. Se publica al final de cada año.

Esta base de datos, en un sólo disco compacto, contiene resúmenes informativos de documentos sobre demografía y población y desarrollo escritos en o sobre América Latina y el Caribe a partir de 1970. La misma base también incluye información del Centro de Información sobre Migraciones en América Latina de la Organización Internacional para las Migraciones (CIMAL/OIM). Además, hay bases de datos producidas por la Comisión Económica para América Latina y el Caribe (CEPAL).

Gratuita durante el presente año.

DOCPAL CD-ROM. 1992 version of the database of the Latin American and Caribbean Population Documentation System of CELADE. Published at the end of each year.

This bibliographical database, on a single compact disk, contains informative abstracts of documents on demography and population and development written in or about Latin America and the Caribbean since 1970. The same date base includes information from the Latin American Information Center on Migration of the International Organization for Migration (CIMAL/IOM). In addition, here are date bases produced by the Economic Commission for Latin America and the Caribbean (ECLAC).

Free of charge during the present year.

**CELADE
Casilla 91, Santiago, CHILE
Fax: (562) 208-0252
Tel.: (562) 210-2000**

OFERTA DE CD-ROM



IPALCA

**RECUPERAR INFORMACION sobre POBLACION
EN AMERICA LATINA Y EL CARIBE:**

**LA BASE de DATOS BIBLIOGRAFICOS de DOCPAL en CD-ROM
(con informacion sobre migración internacional de CIMAL / OIM)**

Solicite su CD-ROM de la base de DOCPAL



DOCPAL

Recortar o fotocopiar

**Deseamos recibir, sin costo, en CD-ROM la base de datos bibliográficos de DOCPAL.
Sírvase enviar el CD-ROM a:**

Unidad _____

Institución _____

Dirección _____

Su nombre _____

Título _____



Sírvase indicar la alternativa que corresponde a su Institución

____ Disponemos de un lector CD-ROM: Fabricante _____ Modelo _____

____ Esperamos obtener un lector CD-ROM alrededor de _____ (mes/año).

Tenga a bien devolver este formulario a

**Red IPALCA (PROLAP-CELADE)
DOCPAL/CELADE
Casilla 91
Santiago, Chile
Fax: (562) 208-0252**

Nota: Puede utilizar cualquier lector CD-ROM que opere con la «Microsoft driver extension», como es el caso de los modelos que produce Hitachi, Sony, Philips, etc.

Recortar

DOCPAL CD-ROM. Versión 1992 de la base de datos del Sistema de Documentación sobre Población en América Latina y el Caribe del CELADE. Se publica al final de cada año.

Esta base de datos, en un solo disco compacto, contiene resúmenes informativos de documentos sobre demografía y población y desarrollo escritos en o sobre América Latina y el Caribe a partir de 1970. La misma base también incluye información del Centro de Información sobre Migraciones en América Latina de la Organización Internacional para las Migraciones (CIMAL/OIM). Además, hay bases de datos producidas por la Comisión Económica para América Latina y el Caribe (CEPAL).

La distribución será gratuita durante el presente año.