

CEPAL
COMISION ECONOMICA PARA AMERICA LATINA Y EL CARIBE
Oficina en Brasíla

INFORME ESTADÍSTICO DE LA ECONOMIA BRASILEÑA



Octubre-Diciembre
2015

INDICE

Gráficos

Brasil: Evolución de los principales indicadores económicos

1. Brasil: Producción agropecuaria
2. Brasil: Nivel de actividad de la industria manufacturera
3. Brasil: Producción manufacturera por ramas industriales
4. Brasil: Producción industrial según categorías de uso
5. Brasil: Producción industrial, grado de utilización, capacidad instalada
6. Brasil: Índice del volumen de ventas al por menor
7. Brasil: Evolución del salario mínimo real
8. Brasil: Personal ocupado y salario real en el sector manufacturero-Estado de S.Paulo
9. Brasil: Índice mensual de empleo total y por sectores de actividad
10. Brasil: Tasas de desempleo en las principales áreas metropolitanas
11. Brasil: Comercio exterior, FOB
12. Brasil: Estructura de las exportaciones, FOB
13. Brasil: Principales mercados de destino de las exportaciones
14. Brasil: Exportaciones.
15. Brasil: Importaciones por categorías de uso
16. Brasil: Índice de Precios y Quantum de Exportaciones – Total y Factor Agregado
17. Brasil: Índice de Precios y Quantum de Importaciones – Total y Categoría de Uso
18. Brasil: Balance de pagos
19. Brasil: Reservas internacionales en el Banco Central
20. Brasil: Tasa de cambio nominal
21. Brasil: Tasas de variación de los precios
22. Brasil: Variación mensual y trimestral anualizada de los principales índices de precios
23. Brasil: Evolución de la Tasa de Cambio Real
24. Brasil: Tasas de intereses mensuales e inflación
25. Brasil: Medios de pago y base monetaria
26. Brasil: Resultado financiero de la Tesorería Nacional
27. Brasil: Producto Interno Bruto y Población

GRÁFICOS

Gráfico 1:	São Paulo: Producción industrial y Utilización de la Capacidad Instalada
Gráfico 2:	São Paulo: Personal Ocupado, Masa Salarial y Salario Real Medio
Gráfico 3:	Brasil: Índice Mensual de Empleo
Gráfico 3a:	Brasil: Índice Mensual de Empleo (con Ajustamiento Estacional)
Gráfico 4:	Brasil: Tasas de Inflación Oficial, de Intereses de Crédito al Consumidor y de Capital de Giro
Gráfico 5:	Brasil: Comércio Exterior
Gráfico 5a:	Brasil: Comércio Exterior (con Ajustamiento Estacional)
Gráfico 6:	Brasil: Índices de Precios y Quantum de Exportaciones y Importaciones

GRÁFICO 1

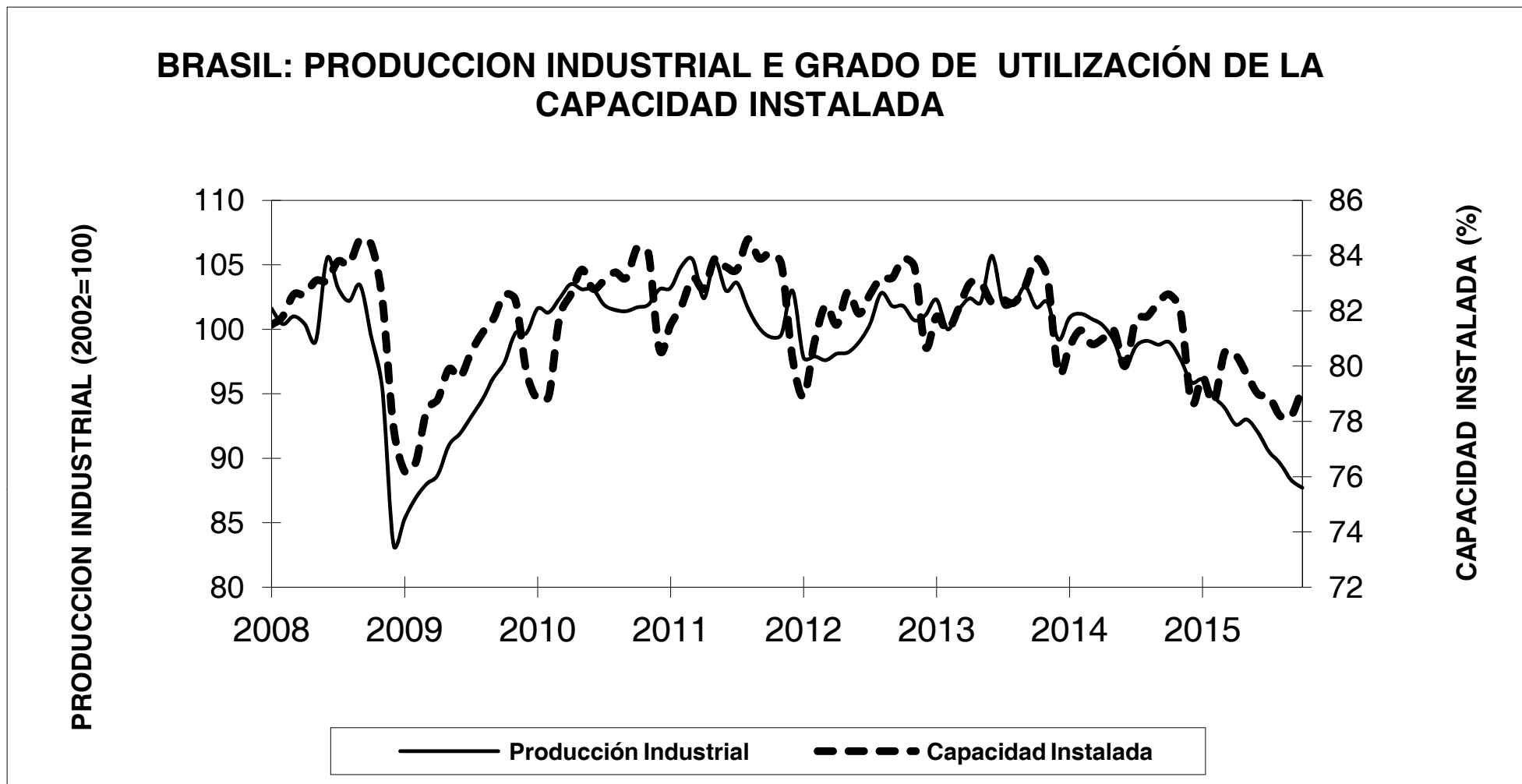

Fuente: Cuadros 3 y 5

GRÁFICO 2

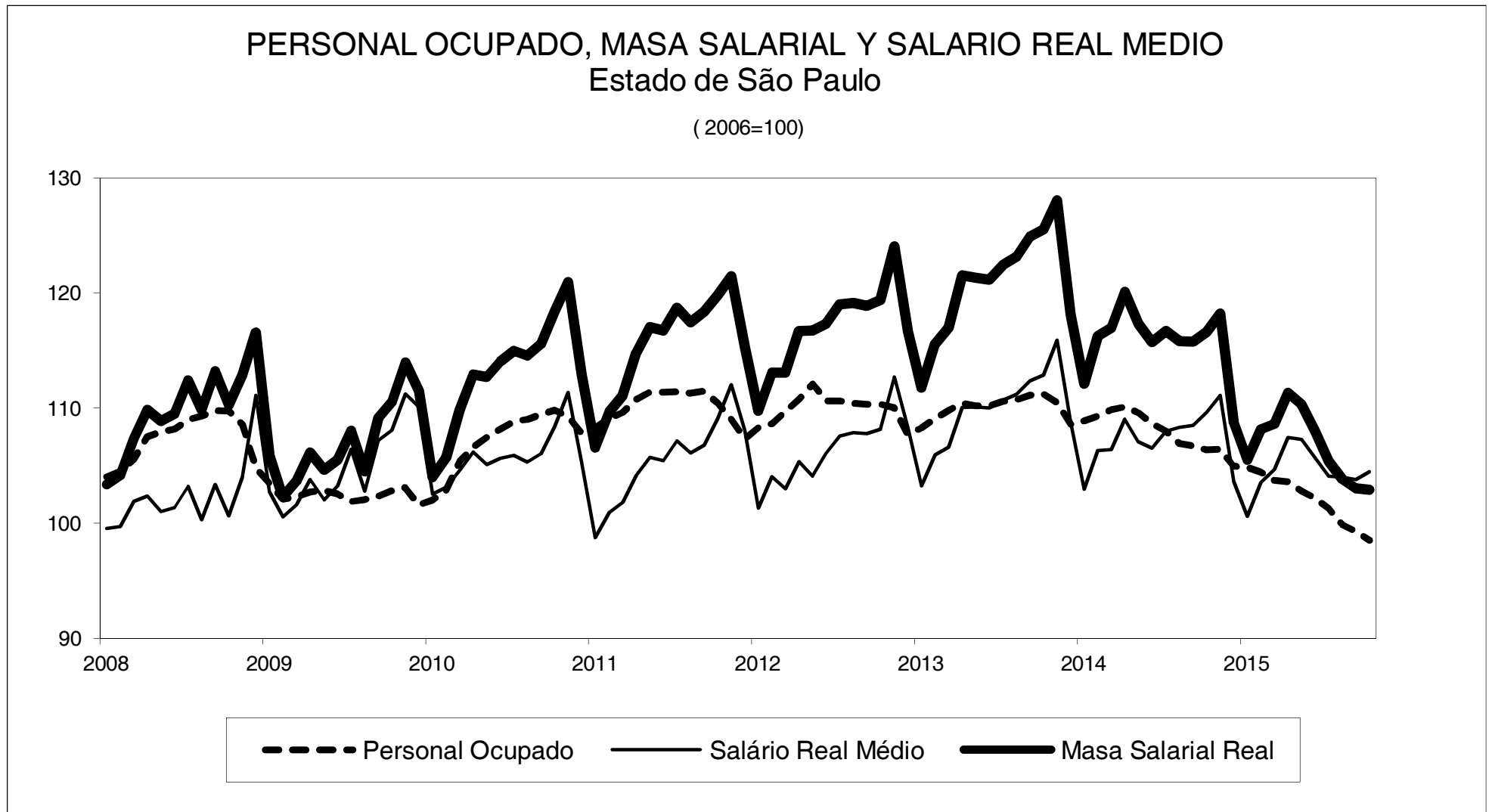

Fuente: Cuadro 8

GRÁFICO 3

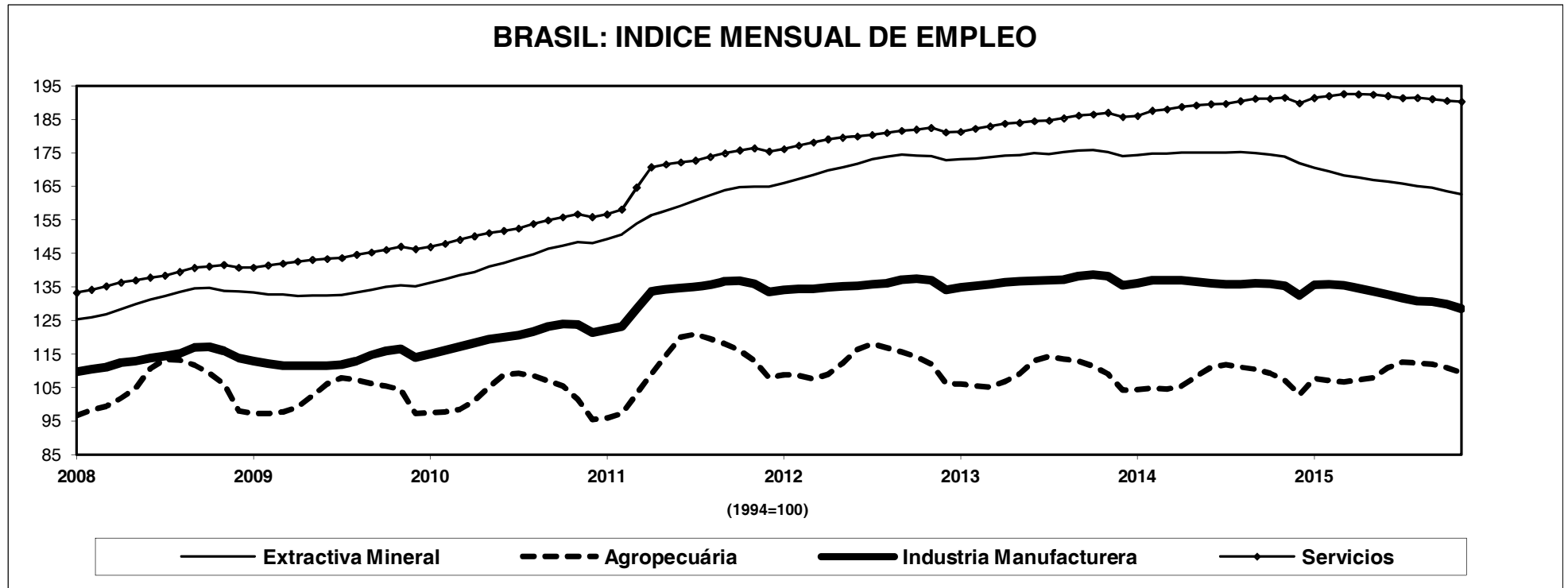

Fuente: Cuadro 9

GRÁFICO 3a

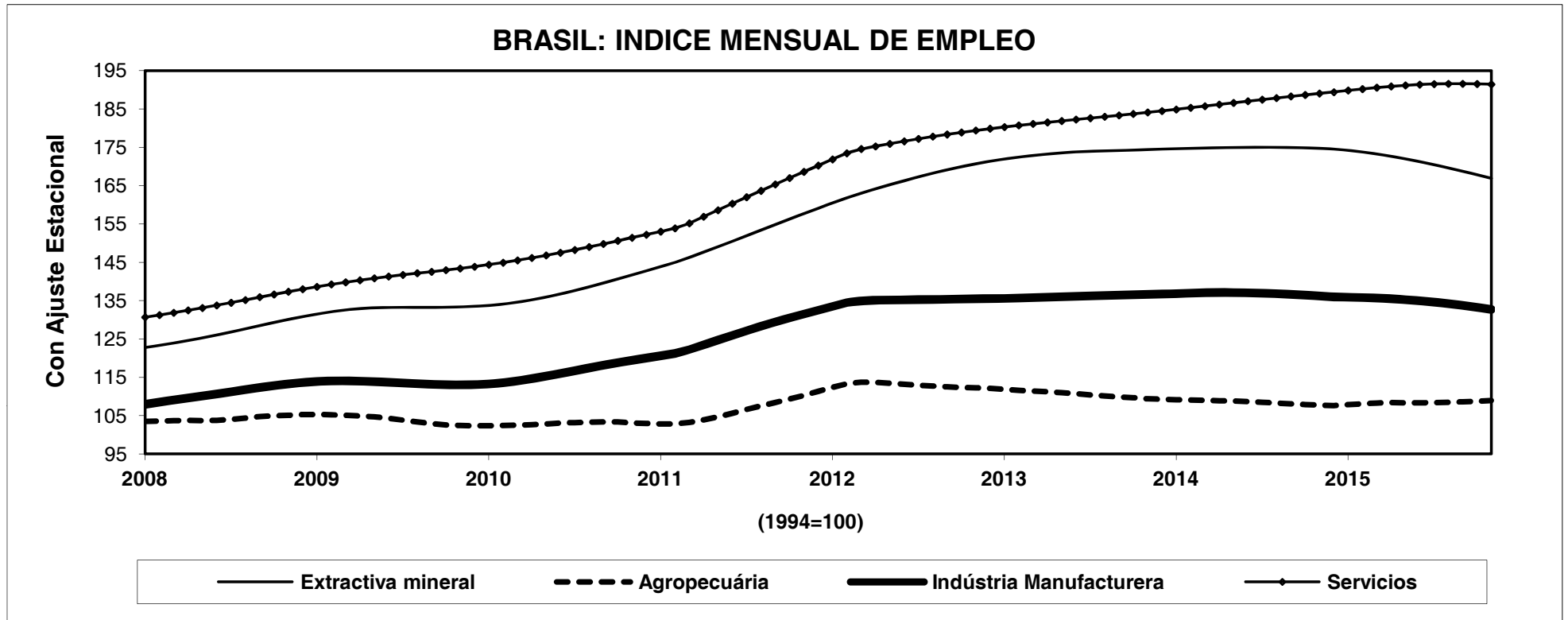

Fuente: Cuadro 9, con Ajustamiento Estacional.

GRÁFICO 4

TASAS DE INFLACION, INTERES DE CRÉDITO AL CONSUMIDOR Y CAPITAL DE GIRO

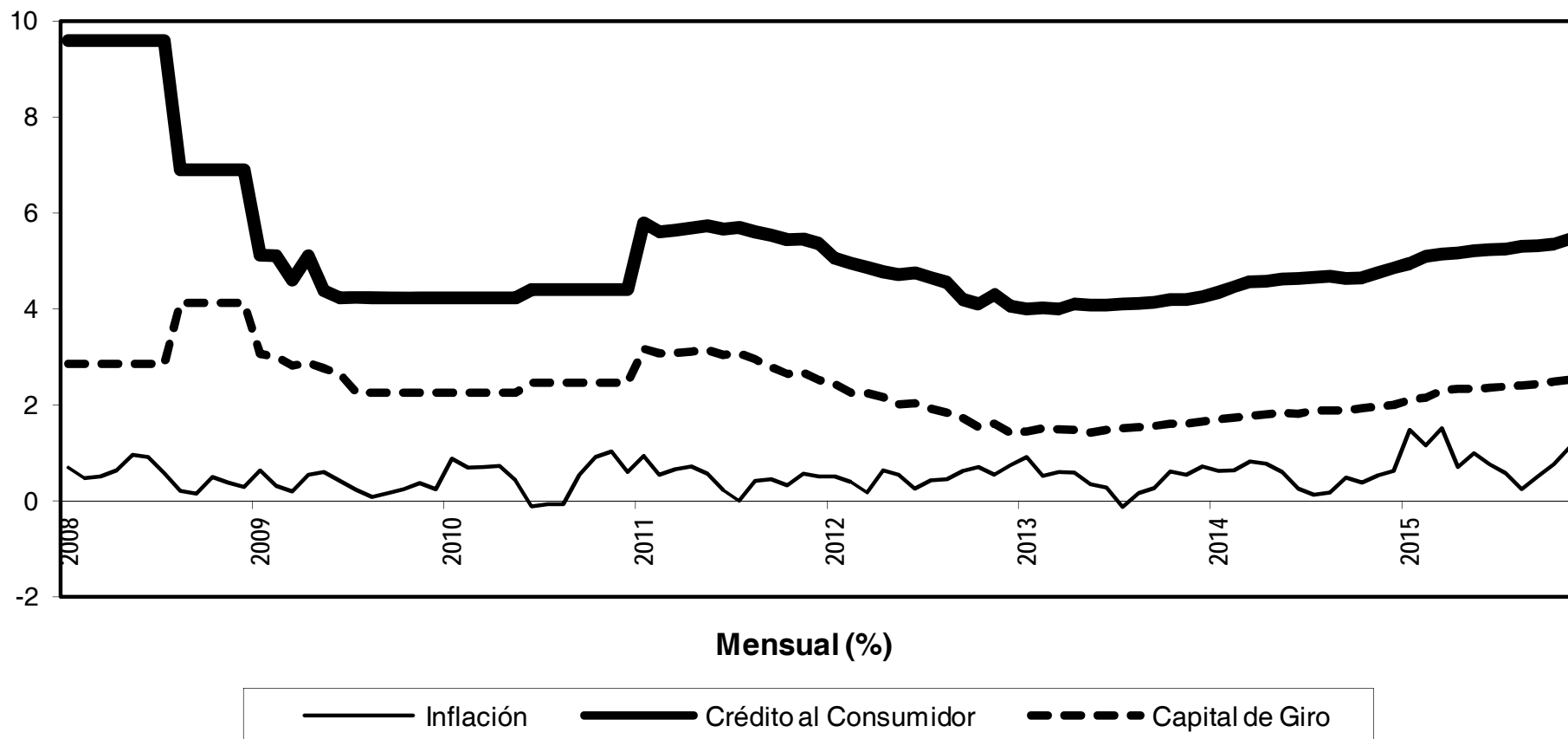

Fuente: Cuadro 22

GRAFICO 5

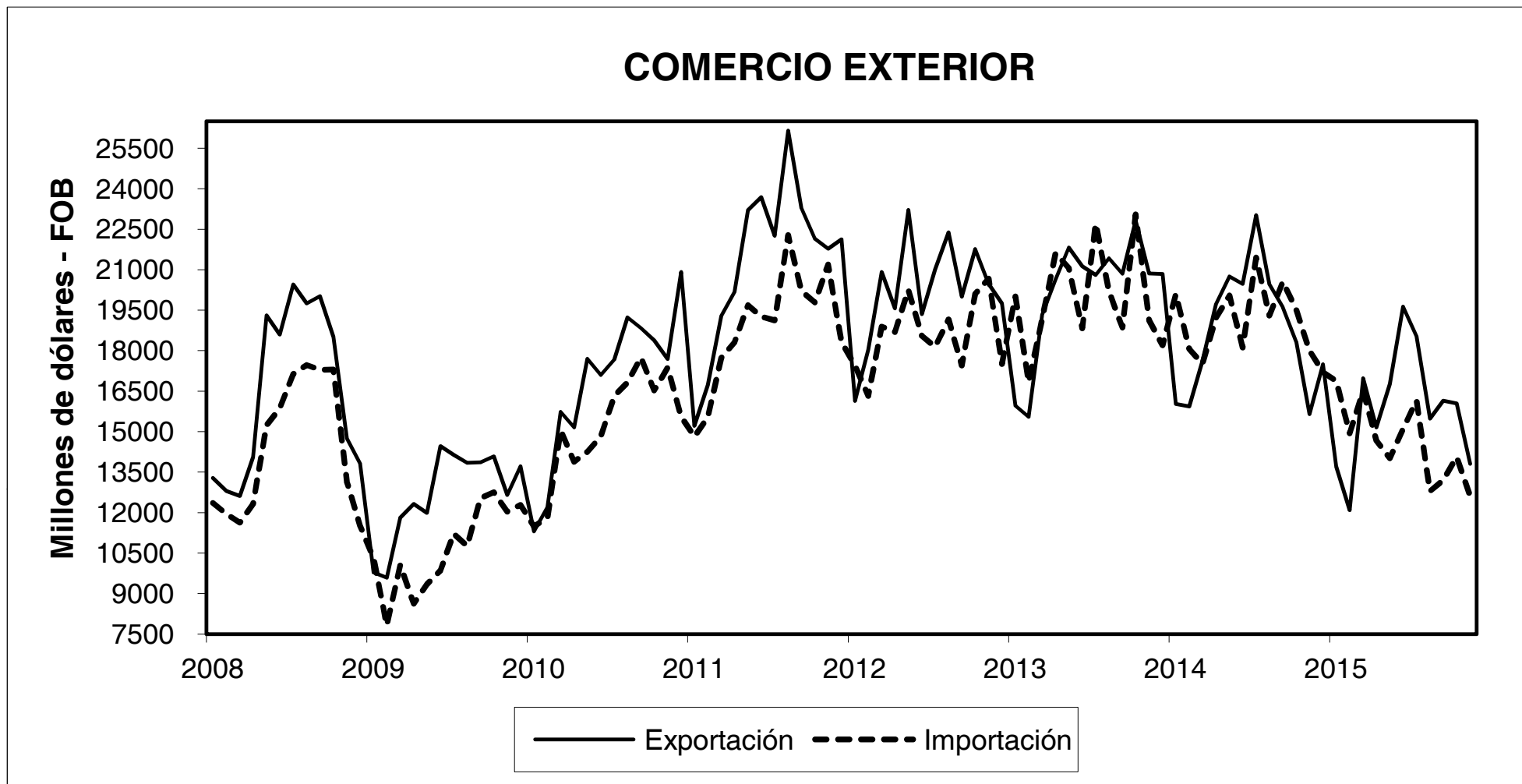

Fuente: Cuadro 11

GRÁFICO 5a

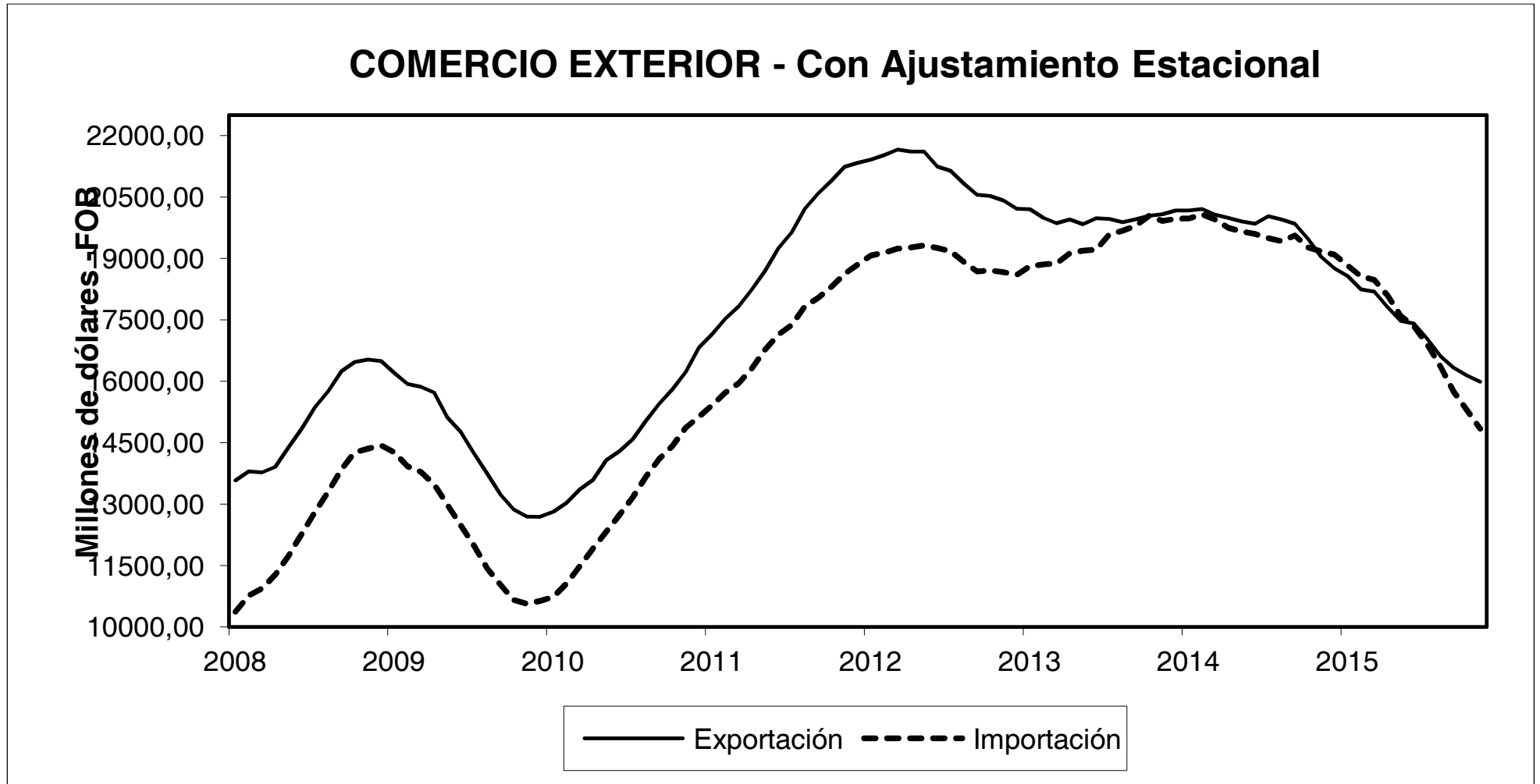

Fuente: Cuadro 11, con Ajustamiento Estacional.

GRÁFICO 6

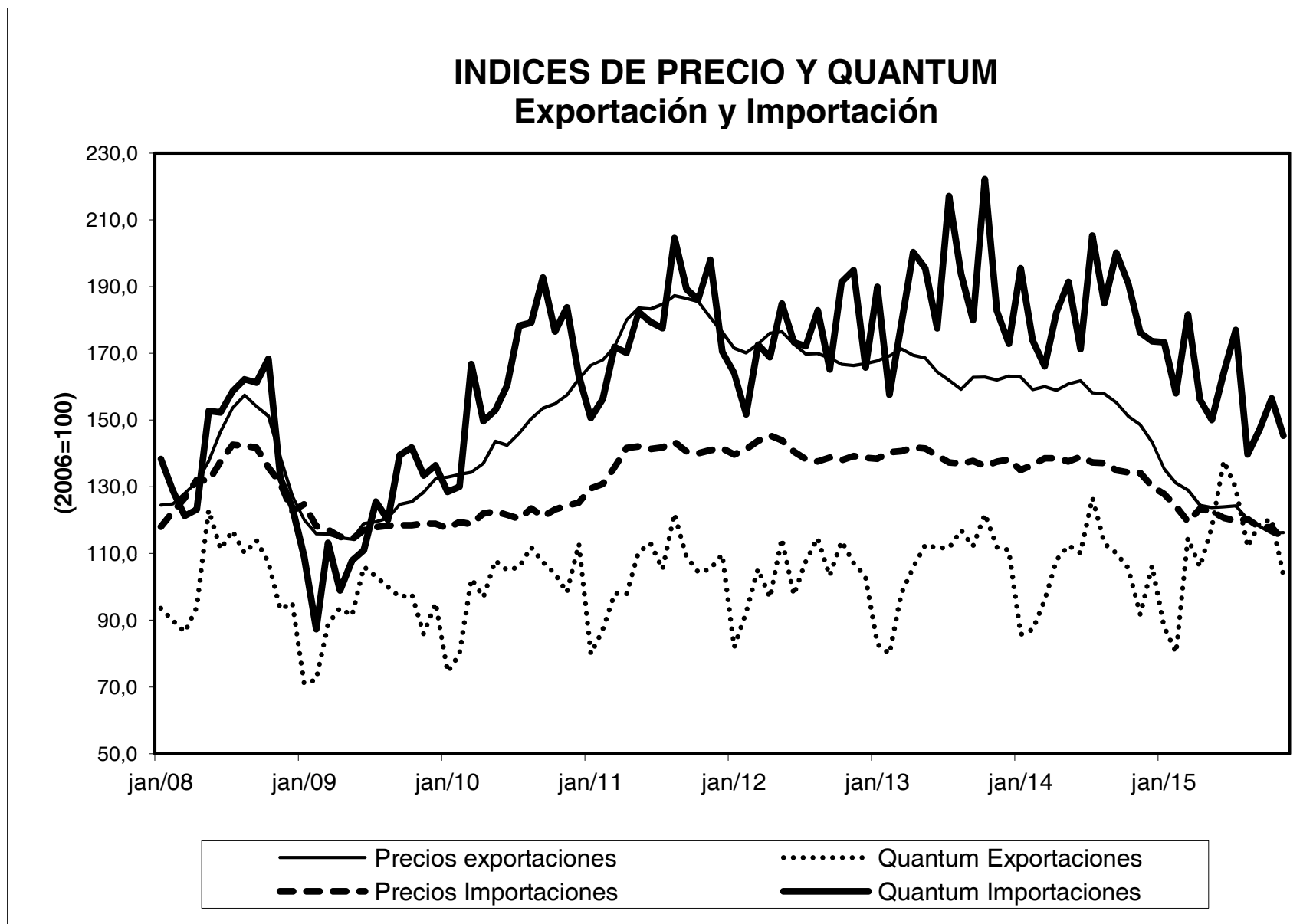

Fuente: Cuadros 16 y 17

Cuadro 1

BRASIL: PRODUCCIÓN AGRÍCOLA

(Estimación oficial a Noviembre 2015 en miles de toneladas)

PRODUCTOS	2015	2014	VARIACIÓN PERCENTUAL															
			15/14	14/13	13/12	12/11	11/10	10/09	09/08	08/07	07/06	06/05	05/04	04/03	03/02	02/01	01/00	
Algodón herbáceo (en carozo)	4 132	4 237	-2,5	26,0	-31,4	-2,2	72,6	0,1	-25,9	-2,4	33,6	-21,3	-3,4	62,0	5,9	-14,9	28,3	
Arroz (en cáscara)	12 327	12 175	1,2	3,3	3,2	-15,4	19,0	-10,1	4,2	9,7	-3,7	-13,0	-0,3	28,5	-0,8	2,7	-6,9	
Batata inglesa 1ª cosecha	1 723	1 743	-1,1	-0,8	3,9	-8,9	13,3	5,2	-7,7	0,2	22,7	-7,0	-1,1	0,2	0,7	5,1	0,8	
Batata inglesa 2ª cosecha	1 124	1 143	-1,7	-0,2	6,9	-19,2	7,6	0,9	-11,0	24,1	5,3	7,7	-4,6	0,4	2,3	-1,4	8,8	
Batata inglesa 3ª cosecha	828	803	3,1	24,6	-7,7	-12,4	6,0	7,0	6,1	5,5	-12,9	3,3	24,1	-23,7	2,2	-8,8	4,7	
Cacao	255	274	-6,9	7,3	2,0	4,9	6,4	3,6	5,8	5,9	8,5	-13,5	10,3	0,6	-0,7	-0,7	1,4	
Café	2 630	2 804	-6,2	-7,3	-4,7	15,2	-7,1	17,6	-12,8	25,0	-16,7	21,2	-13,1	24,1	-14,2	17,9	-3,6	
Cana-de-azúcar	705 467	737 156	-4,3	-6,7	10,0	-5,6	-11,7	5,7	5,9	19,2	13,2	8,3	1,3	5,1	5,4	4,6	4,1	
Cebolla	1 625	1 646	-1,3	6,5	-1,2	0,1	-9,9	9,6	5,6	-1,3	11,2	6,4	-6,4	-5,5	-0,9	7,5	-10,6	
Frijoles 1ª cosecha	1 354	1 406	-3,7	29,1	-10,4	-36,9	31,2	-6,4	0,1	-9,9	13,0	11,2	-4,2	-12,1	2,6	38,8	-24,7	
Frijoles 2ª cosecha	1 327	1 416	-6,3	1,4	18,4	-0,4	-7,4	-18,0	2,1	29,6	-23,0	26,0	6,1	-7,2	16,2	20,8	-0,1	
Frijoles 3ª cosecha	463	472	-1,9	-9,6	7,2	11,5	-8,2	17,0	-2,9	5,1	-5,5	-12,4	10,1	-10,0	9,7	-0,9	13,1	
Maiz 1ª cosecha	29 505	30 958	-4,7	-10,4	2,9	-2,6	3,3	-0,2	-15,3	10,7	15,6	15,7	-12,7	-10,5	16,5	-16,2	25,2	
Maiz 2ª cosecha	56 198	48 919	14,9	3,9	21,7	72,9	-4,6	28,6	-9,8	19,3	35,7	38,7	-27,7	-18,7	69,7	4,9	55,7	
Mandioca	23 068	23 242	-0,7	8,8	-9,5	-4,0	7,3	-4,6	1,1	-1,3	0,3	3,6	10,7	8,5	-3,0	1,0	3,6	
Mani (en cáscara) 1ª cosecha	330	367	-10,1	-14,7	11,9	25,0	27,6	-17,1	-3,5	38,9	-10,4	-13,2	29,6	24,1	-8,6	-7,2	13,0	
Mani (en cáscara) 2ª cosecha	21	35	-40,0	37,5	-11,1	-6,7	-40,7	-40,4	20,5	-4,5	16,2	-31,2	17,5	29,7	2,6	9,9	-18,2	
Naranja	16 308	16 927	-3,7	-8,8	-14,8	-4,3	2,8	4,1	-0,3	1,0	1,2	1,1	-2,2	8,2	-4,0	8,6	0,6	
Soya (en grano)	96 926	86 760	11,7	5,8	24,4	-12,3	9,2	20,2	-4,8	3,4	11,1	2,1	3,3	-4,4	21,1	10,8	12,1	
Trigo	6 139	6 262	-2,0	8,0	30,4	-23,3	-6,5	20,1	-16,0	47,1	62,4	-49,1	-13,8	2,0	57,1	11,4	75,4	

Fuentes: Comissão Especial de Planejamento, Controle e Avaliação das Estatísticas Agropecuárias - CEPAGRO/FIBGE

Levantamento sistemático da produção agrícola, IBGE.

Cuadro 2

NIVEL DE ACTIVIDAD DE LA INDUSTRIA MANUFACTURERA
(TASAS DE VARIACION)

	Brasil			Estado de São Paulo		
	Producción Física-IBGE			INA-FIESP a/		
	MM-1	MM-12	Acumulado del año	MM-1	MM-12	Acumulado del año
2010						
Enero	1,9	19,1	19,1	0,1	20,6	20,6
Febrero	-0,3	17,8	16,6	0,1	19,3	19,9
Marzo	1,1	17,3	16,4	3,0	20,4	20,1
Abril	1,1	17,2	16,7	-2,6	14,3	18,6
Mayo	-0,4	16,4	13,3	0,8	12,6	17,3
Junio	0,0	15,6	12,2	-1,2	10,0	16,1
Julio	-1,2	14,7	9,3	0,2	8,1	14,9
Agosto	-0,4	13,7	7,4	0,9	8,5	14,0
Septiembre	-0,1	12,8	5,4	0,3	7,0	13,2
Octubre	0,3	11,9	4,4	0,6	5,5	12,4
Noviembre	0,2	10,9	2,2	1,0	2,5	11,4
Diciembre	1,2	10,2	3,4	0,6	3,9	10,7
2011						
Enero	0,1	1,6	1,6	0,3	4,1	4,1
Febrero	1,6	2,6	3,6	0,1	4,1	4,1
Marzo	0,5	2,7	2,9	-0,4	0,7	3,0
Abril	-2,8	1,7	-1,1	-0,1	3,3	3,1
Mayo	2,8	1,8	2,1	-0,3	2,2	2,9
Junio	-2,2	1,5	-0,1	-0,5	2,9	2,9
Julio	0,6	1,5	1,7	0,4	3,2	2,9
Agosto	-1,9	1,3	0,1	-0,9	1,3	2,7
Septiembre	-1,5	1,1	-1,3	-1,9	-1,0	2,3
Octubre	-0,7	0,7	-2,3	-1,7	-3,3	1,7
Noviembre	0,2	0,5	-2,3	0,3	-4,0	1,2
Diciembre	3,4	0,4	-0,1	0,9	-3,7	0,8
2012						
Enero	-5,0	-5,2	-5,2	-2,1	-6,0	-6,0
Febrero	0,1	-6,0	-6,7	-0,4	-6,5	-6,3
Marzo	-0,3	-6,4	-7,4	0,5	-5,7	-6,1
Abril	0,5	-5,9	-4,2	-1,8	-7,3	-6,4
Mayo	0,1	-6,1	-6,7	-1,0	-7,9	-6,7
Junio	0,8	-5,7	-3,9	2,0	-5,7	-6,5
Julio	1,4	-5,3	-3,1	0,0	-6,1	-6,5
Agosto	2,4	-4,5	1,2	1,4	-3,9	-6,1
Septiembre	-1,0	-3,9	1,7	-0,5	-2,5	-5,7
Octubre	0,0	-3,3	2,4	0,7	0,0	-5,2
Noviembre	-1,1	-2,9	1,1	0,4	0,1	-4,7
Diciembre	0,4	-2,8	-1,8	1,5	0,7	-4,3
2013						
Enero	1,7	5,1	5,1	1,0	3,9	3,9
Febrero	-2,7	3,6	2,1	0,4	4,7	4,3
Marzo	2,4	4,1	4,9	-0,9	3,2	3,9
Abril	1,1	4,4	5,5	1,8	7,0	4,7
Mayo	-0,3	4,6	5,1	-3,6	4,2	4,6
Junio	3,2	5,1	7,6	4,3	6,5	4,9
Julio	-3,5	4,7	2,4	-4,6	1,7	4,4
Agosto	0,2	4,1	0,2	-0,6	-0,4	3,8
Septiembre	0,9	3,9	2,1	0,7	0,8	3,5
Octubre	-1,3	3,5	0,7	-1,1	-1,0	3,0
Noviembre	0,2	3,4	2,0	0,2	-1,2	2,6
Diciembre	-3,3	3,0	-1,8	-3,8	-6,4	1,9
2014						
Enero	1,9	-1,6	-1,6	0,6	-6,7	-6,7
Febrero	0,5	0,0	1,7	-1,3	-8,2	-7,4
Marzo	-0,7	-0,4	-1,4	-0,3	-7,5	-7,5
Abril	-0,6	-1,1	-3,0	2,9	-6,5	-7,2
Mayo	-1,1	-1,6	-3,8	-1,4	-4,1	-6,6
Junio	-2,7	-2,9	-9,3	-1,8	-9,6	-7,1
Julio	2,0	-3,1	-4,2	0,9	-4,6	-6,8
Agosto	0,0	-3,3	-4,4	0,4	-4,1	-6,5
Septiembre	-0,3	-3,5	-5,5	-0,1	-5,0	-6,3
Octubre	-0,1	-3,6	-4,3	0,3	-3,7	-6,0
Noviembre	-1,5	-3,8	-5,9	-1,5	-5,1	-6,0
Diciembre	-3,6	-4,0	-6,2	-5,7	-6,9	-6,0
2015						
Enero	1,6	-6,5	-6,5	5,1	-2,7	-2,7
Febrero	-1,7	-7,5	-8,6	1,9	0,4	-1,2
Marzo	-1,0	-8,0	-8,8	-2,0	-1,3	-1,2
Abril	-1,5	-8,4	-9,7	-2,9	-7,0	-2,7
Mayo	0,1	-8,4	-8,6	0,6	-5,1	-3,2
Junio	-0,9	-8,2	-6,8	-1,2	-4,5	-3,4
Julio	-1,4	-8,4	-9,9	-1,0	-6,3	-3,8
Agosto	-1,2	-8,7	-11,1	-2,1	-8,7	-4,4
Septiembre	-1,5	-9,1	-12,1	-0,9	-9,4	-5,0
Octubre	-0,3	-9,4	-12,3	-0,6	-10,2	-5,5

Fuente: IBGE, Diretoria de Pesquisas, Coordenação de Indústria, con ajustamiento estacional.

Estado de São Paulo: Federação das Indústrias do Estado de São Paulo, FIESP.

a/ Datos de la industria de São Paulo. INA=Indicador del Nivel de Actividad de la Industria. Con ajuste sazonal.

Cuadro 3

BRASIL: PRODUCCION MANUFACTURERA POR RAMAS INDUSTRIALES

(Con ajustamiento estacional, 2002=100)

Secciones y Actividades de la Industria	2014												2015									
	Ene	Feb	Mar	Abr	May	Jun	Jul	Ago	Sep	Oct	Nov	Dic	Ene	Feb	Mar	Abr	May	Jun	Jul	Ago	Sep	Oct
Industria total	100,90	101,20	100,80	100,30	99,10	97,10	98,70	99,10	98,80	99,00	97,70	95,90	96,10	94,80	93,90	92,60	93,00	92,00	90,50	89,60	88,30	87,70
Industria Extractiva	97,90	96,70	99,40	99,70	100,50	100,20	102,80	105,00	105,60	107,50	105,50	106,80	108,10	108,60	108,70	109,70	109,10	108,40	106,70	107,40	108,10	105,90
Industria manufacturera	101,20	101,70	101,00	100,40	99,30	96,60	98,50	98,50	98,20	98,10	96,60	93,10	94,60	93,00	92,10	90,70	90,80	90,00	88,70	87,60	86,30	86,00
Alimentos	99,30	100,10	99,20	101,20	103,20	104,00	100,70	100,70	97,30	99,00	94,70	94,80	97,80	97,30	99,40	98,50	96,20	99,80	94,20	96,80	96,70	98,30
Bebidas	96,60	101,50	104,00	103,60	101,10	102,70	100,90	95,50	94,70	95,20	95,70	98,70	98,10	97,30	92,10	90,70	93,30	96,60	90,70	95,00	96,10	96,00
Tabaco	80,20	84,10	77,30	81,20	89,50	88,40	87,40	119,80	106,00	92,50	88,70	83,10	77,50	52,40	68,30	80,00	80,70	84,00	88,60	92,70	95,50	98,70
Textiles	94,50	93,90	93,30	93,00	96,10	90,10	95,90	96,40	97,20	95,70	94,10	82,20	85,70	88,20	88,30	87,20	81,60	80,10	78,90	76,50	75,90	75,20
Prendas de vestir y accesorios	100,90	102,00	102,20	98,70	97,10	86,60	96,80	95,80	97,50	94,10	90,30	97,00	90,60	91,20	85,50	86,20	89,20	88,00	86,10	87,50	83,90	84,80
Cueros, artículos para viaje y Calzados	95,50	99,10	101,10	100,80	100,80	99,20	99,30	100,30	102,90	100,90	100,30	98,50	100,00	97,70	94,40	92,70	93,00	92,90	95,50	91,00	89,20	88,20
Productos de madera	104,40	102,60	101,30	97,70	96,50	96,10	98,70	97,70	101,40	100,60	98,50	98,10	96,70	99,40	95,00	94,50	98,50	99,30	91,70	96,10	93,80	89,70
Celulosa, papel y productos de papel	99,00	98,60	98,80	98,60	97,50	97,10	97,80	98,30	98,50	99,00	99,00	98,40	97,50	97,30	97,70	94,70	97,50	99,30	100,30	99,20	97,20	95,00
Coque, productos derivados de petróleo y biocombustible	106,70	107,50	110,80	111,40	105,30	112,90	110,90	112,40	109,30	111,10	108,20	106,30	101,80	102,40	101,20	102,60	103,80	104,70	103,10	101,70	105,20	102,40
Perfumería, jabones, detergentes , productos de limpieza y higiene personal	108,40	108,00	108,10	110,70	111,50	106,60	110,30	106,20	107,90	108,30	106,70	108,00	103,80	106,30	105,40	102,40	105,00	106,50	105,80	105,70	106,10	103,60
Otros productos químicos	104,00	102,10	99,10	97,10	100,70	99,70	103,00	101,40	100,50	99,50	99,70	100,70	97,90	98,20	98,20	97,50	97,10	97,10	96,30	93,90	94,60	94,50
Productos farmacéuticos y farmaquímicos	105,60	108,00	105,10	109,50	105,30	95,40	107,80	96,40	104,50	94,00	96,60	94,70	92,10	87,10	91,70	85,20	88,30	89,90	88,80	90,00	90,00	91,50
Caucho y plástico	98,90	100,60	99,50	98,90	97,30	91,50	92,50	95,50	99,90	97,60	97,40	94,70	95,40	96,70	92,20	90,20	88,80	86,80	85,30	85,80	84,50	85,10
Minerales no-metálicos	101,80	102,40	101,30	99,60	99,80	96,00	98,70	100,20	101,60	99,10	99,10	95,00	96,90	95,50	95,30	94,40	94,60	93,30	92,40	91,10	90,00	88,10
Metalurgia	95,90	98,50	97,70	95,40	91,80	91,30	90,30	90,30	93,50	91,80	89,70	86,40	91,40	91,40	88,30	86,00	85,50	83,60	84,40	83,10	80,40	80,70
Productos de metal - exclusive máquinas y equipos	90,10	91,30	90,20	90,00	89,50	84,40	87,80	89,80	88,90	87,60	87,80	84,30	83,30	85,10	84,10	82,10	79,60	78,30	77,30	74,80	73,50	73,50
Equipos de informática, productos electrónicos y ópticos	116,00	119,10	116,50	114,00	102,50	75,70	101,00	96,00	94,70	100,10	93,20	90,10	91,80	85,30	77,60	75,00	74,70	63,50	66,00	65,90	68,20	61,80
Máquinas, aparatos y materiales eléctricos	97,10	97,00	97,10	99,80	96,10	87,00	98,10	99,60	98,20	98,20	95,40	89,00	95,80	95,10	93,80	87,40	87,60	81,70	82,50	80,20	80,00	78,70
Máquinas y equipos	102,60	101,00	97,90	99,60	102,20	93,20	96,70	99,30	100,70	99,20	97,20	89,70	94,90	94,30	90,20	87,30	84,40	78,30	83,40	83,90	80,70	81,40
Vehículos automotores, remolques y carrocería	98,70	101,20	96,90	95,50	91,30	78,80	85,20	87,10	96,30	91,90	90,70	82,60	81,70	78,40	74,60	72,50	71,60	68,10	69,30	62,30	57,60	55,90
Otros equipos de transporte	103,70	100,70	105,30	103,00	102,70	86,10	110,20	100,80	98,70	103,70	103,00	100,30	99,50	101,30	96,90	88,70	96,00	95,50	95,50	92,50	90,80	87,70
Muebles	96,30	97,40	97,10	94,20	90,60	88,80	93,40	94,00	95,70	96,60	96,60	92,10	92,50	91,60	87,60	86,80	85,70	81,30	78,40	75,10	73,30	70,50
Diversos	102,40	101,20	99,30	100,50	96,60	96,10	104,10	101,40	107,30	103,50	115,70	100,30	106,00	102,60	106,30	101,90	110,40	99,70	94,20	92,10	91,50	92,40

Fuente: IBGE, Diretoria de Pesquisas, Coordenação de Indústria

Cuadro 4

BRASIL: PRODUCCION INDUSTRIAL SEGUN CATEGORIAS DE USO
(Indice base fija: media 2002=100, con ajustamiento estacional)

	Bienes de Capital	Bienes Intermedios	Bienes de consumo			Total Industria
			Total	Consumo durables	Consumo semi-durables y no durables	
2013						
Enero	106,5	100,9	102,9	105,2	102,2	102,3
Febrero	114,6	98,8	98,8	95,6	99,1	100,0
Marzo	113,9	99,9	101,1	103,4	100,6	101,5
Abril	115,2	100,8	102,5	106,2	102,5	102,4
Mayo	110,7	100,6	102,4	106,1	101,9	102,1
Junio	117,6	101,1	109,8	109,4	105,9	105,7
Julio	112,7	100,4	102,3	105,5	102,0	101,9
Agosto	114,6	101,1	102,5	105,0	102,5	102,0
Septiembre	118,4	100,8	103,1	107,3	102,7	103,3
Octubre	116,3	100,2	101,9	103,6	101,6	101,7
Noviembre	112,5	101,6	102,3	103,8	102,6	102,1
Diciembre	91,3	98,7	101,6	101,1	100,8	99,2
2014						
Enero	108,0	98,7	102,2	100,9	102,0	100,9
Febrero	108,7	98,6	103,7	104,3	102,7	101,2
Marzo	106,1	98,9	102,8	101,7	102,7	100,8
Abril	105,5	98,5	102,5	99,4	103,4	100,3
Mayo	103,8	97,6	101,2	94,7	103,9	99,1
Junio	93,5	97,3	96,6	75,4	102,0	97,1
Julio	101,9	97,8	100,3	91,7	103,4	98,7
Agosto	103,2	98,8	99,5	89,7	102,2	99,1
Septiembre	102,9	97,7	100,5	99,8	102,5	98,8
Octubre	101,3	97,9	100,7	97,4	101,9	99,0
Noviembre	99,9	97,3	98,7	93,3	99,9	97,7
Diciembre	84,8	95,8	96,7	90,7	98,2	95,9
2015						
Enero	92,3	96,7	95,3	89,2	97,9	96,1
Febrero	87,9	96,3	94,1	86,3	96,9	94,8
Marzo	84,7	95,5	93,2	84,1	96,7	93,9
Abril	80,6	94,9	91,2	82,2	94,4	92,6
Mayo	80,0	94,5	92,2	82,2	95,1	93,0
Junio	76,4	94,1	91,8	72,6	97,2	92,0
Julio	74,8	92,3	90,7	79,6	93,9	90,5
Agosto	69,2	92,2	90,0	75,6	93,6	89,6
Septiembre	70,1	90,9	88,7	71,0	94,1	88,3
Octubre	68,8	90,3	88,2	67,0	93,5	87,7

Cuadro 5
PRODUCCIÓN INDUSTRIAL
GRADO DE UTILIZACIÓN DE LA CAPACIDAD INSTALADA
(Porcentajes)

Años y meses	Brasil	Estado de
	(CNI)	São Paulo (FIESP)
2000	80,7	81,6
2001	80,3	80,7
2002	80,8	81,1
2003	78,6	77,5
2004	81,3	80,9
2005	80,7	81,1
2006	80,6	80,5
2007	82,4	82,2
2008	77,7	75,9
2009	79,8	79,6
2010		
Enero	78,8	76,3
Febrero	78,9	76,1
Marzo	81,8	81,3
Abril	82,6	82,0
Mayo	83,5	83,7
Junio	82,5	83,2
Julio	83,1	83,2
Agosto	83,4	83,8
Septiembre	83,2	83,4
Octubre	84,2	84,3
Noviembre	84,0	84,0
Diciembre	80,6	81,1
2011		
Enero	81,5	80,7
Febrero	82,2	81,7
Marzo	83,2	82,4
Abril	82,8	82,5
Mayo	83,9	83,6
Junio	83,6	82,9
Julio	83,5	83,1
Agosto	84,6	84,1
Septiembre	83,9	83,4
Octubre	84,1	83,2
Noviembre	83,7	82,5
Diciembre	80,3	78,5
2012		
Enero	78,9	79,8
Febrero	80,9	80,1
Marzo	82,2	81,7
Abril	81,5	81,0
Mayo	82,7	82,0
Junio	81,9	81,4
Julio	82,6	82,8
Agosto	83,2	83,5
Septiembre	83,2	83,0
Octubre	83,9	83,6
Noviembre	83,6	83,1
Diciembre	80,7	79,3
2013		
Enero	81,8	80,6
Febrero	81,3	80,4
Marzo	82,1	81,2
Abril	83,0	82,2
Mayo	83,0	82,4
Junio	82,3	81,7
Julio	82,4	82,2
Agosto	82,3	82,7
Septiembre	82,9	82,5
Octubre	83,9	83,1
Noviembre	83,2	82,2
Diciembre	79,8	78,3
2014		
Enero	80,7	78,9
Febrero	81,3	80,3
Marzo	80,8	79,3
Abril	81,0	80,0
Mayo	81,3	80,6
Junio	80,0	79,5
Julio	81,7	80,6
Agosto	81,8	80,8
Septiembre	82,3	80,7
Octubre	82,6	80,6
Noviembre	82,0	80,0
Diciembre	78,7	77,1
2015		
Enero	79,6	77,5
Febrero	78,7	76,7
Marzo	80,5	78,3
Abril	80,4	78,8
Mayo	79,7	78,0
Junio	79,0	77,7
Julio	78,9	77,7
Agosto	78,2	76,5
Septiembre	78,2	76,4
Octubre	79,2	77,0

Fuentes: Brasil: Confederação Nacional da Indústria - (CNI).

Estado de São Paulo: Federação das Indústrias do Estado de São Paulo.

Cuadro 6

Brasil: Índice del Volumen de Ventas al por menor

Periodo	(Media 2003=100)						
	Comercio al por menor general	Combustibles y lubricantes	Hipermercados, supermercados, alimentos bebidas y tabaco	Tejidos, vestuario y calzados	Móviles y electrodomésticos	Automobiles, motocicletas, partes y piezas	
2000	106,21	101,74	106,63	102,85	102,81	134,66	
2001	104,54	98,90	107,03	104,49	101,49	129,83	
2002	103,81	104,48	105,11	103,17	100,88	107,76	
2003	100,00	100,00	100,00	100,00	100,00	100,00	
2004	109,25	104,65	107,21	104,72	126,41	117,80	
2005	114,51	96,96	110,46	110,84	146,66	118,54	
2006	121,56	89,18	118,80	112,99	161,69	127,08	
2007	133,32	93,61	126,37	125,08	186,82	155,54	
2008	145,53	102,39	133,45	131,03	214,71	175,98	
2009	154,09	103,25	144,58	127,46	219,26	195,42	
2010	170,86	110,03	157,49	141,00	259,41	223,02	
2011	182,23	111,74	163,85	146,04	302,42	236,70	
2012	197,58	119,41	177,70	151,13	339,18	254,07	
2013	206,00	126,93	181,12	156,27	355,98	257,79	
2014	209,69	130,24	183,52	154,54	356,99	233,59	
2012	Ene	185,38	110,08	167,93	119,78	346,51	227,23
	Feb	176,67	110,69	167,47	107,27	292,20	205,22
	Mar	194,78	119,46	181,35	128,28	325,77	252,09
	Abr	185,03	113,65	173,52	128,16	296,19	213,84
	May	193,23	116,37	169,83	162,75	334,57	249,79
	Jun	190,04	115,20	171,17	158,76	311,40	281,63
	Jul	192,67	121,18	172,58	150,07	324,22	273,27
	Ago	198,35	126,38	176,58	146,70	339,16	312,16
	Sep	191,08	124,39	175,63	133,48	309,10	216,34
	Oct	199,87	128,05	177,89	139,69	343,34	281,22
	Nov	200,56	121,81	177,76	152,16	351,08	257,60
	Dic	263,34	125,69	220,66	286,46	496,59	278,40
2013	Ene	196,32	120,20	173,47	126,01	366,61	245,41
	Feb	176,14	109,58	163,95	107,80	289,28	211,79
	Mar	203,55	123,64	188,78	135,72	323,16	255,62
	Abr	187,99	123,20	164,15	141,36	323,14	261,73
	May	201,74	126,84	174,25	164,37	355,64	259,78
	Jun	193,28	124,64	169,98	153,68	320,43	255,15
	Jul	204,23	130,64	177,24	159,07	359,89	268,35
	Ago	210,65	133,21	186,47	152,12	365,96	272,52
	Sep	199,30	129,62	177,39	134,01	331,98	246,42
	Oct	210,46	135,86	183,76	144,58	360,50	269,41
	Nov	214,80	132,65	188,07	161,44	383,03	268,94
	Dic	273,61	133,11	225,96	295,05	492,12	278,40
2014	Ene	208,88	128,50	183,19	129,79	387,51	249,34
	Feb	190,58	124,82	172,97	115,56	319,94	222,16
	Mar	192,15	128,84	183,50	125,68	335,44	214,97
	Abr	200,59	125,17	180,73	134,01	331,22	235,56
	May	211,22	129,63	179,12	167,66	385,16	242,64
	Jun	195,21	121,28	171,34	149,84	320,75	207,44
	Jul	202,39	130,24	177,24	152,55	326,78	234,81
	Ago	208,55	133,74	183,67	150,91	338,51	225,10
	Sep	200,30	133,37	174,02	134,01	332,31	235,08
	Oct	215,09	138,85	187,25	145,44	354,01	239,24
	Nov	216,95	132,65	185,25	164,02	376,90	242,31
	Dic	274,43	135,77	223,93	285,02	475,38	254,46
2015	Ene	209,93	128,24	183,55	128,88	374,33	208,70
	Feb	184,29	112,34	169,86	106,90	285,71	169,29
	Mar	192,73	126,13	179,09	124,17	312,63	207,02
	Abr	193,97	122,54	177,11	123,96	280,54	190,10
	May	201,71	124,19	175,36	154,75	313,91	188,77
	Jun	189,94	120,43	166,71	142,94	277,13	193,33
	Jul	194,50	124,64	172,46	140,19	284,95	203,58
	Ago	194,16	124,24	174,86	130,23	275,55	189,98
	Sep	187,68	122,04	170,19	116,73	271,50	184,07
	Oct	203,04	123,02	186,69	131,33	297,02	182,06

Fuente: IBGE

Cuadro 7
BRASIL: EVOLUCION DEL SALARIO MINIMO REAL

Años/meses	Salario Mínimo Nominal REAL (R\$)/Mes	Salario Mínimo Real (Indice Dic 1994=100)		
		IGP-DI a/	ICV b/	
2010	Enero	510,00	194,26	234,61
	Febrero	510,00	192,17	233,03
	Marzo	510,00	190,96	231,04
	Abril	510,00	189,60	229,30
	Mayo	510,00	186,67	228,82
	Junio	510,00	186,03	229,30
	Julio	510,00	185,62	229,78
	Agosto	510,00	183,60	229,97
	Septiembre	510,00	181,61	228,91
	Octubre	510,00	179,75	227,57
	Noviembre	510,00	176,96	225,32
	Diciembre	510,00	176,29	223,71
2011	Enero	540,00	184,85	233,90
	Febrero	540,00	183,09	232,76
	Marzo	545,00	183,66	233,25
	Abril	545,00	182,75	231,06
	Mayo	545,00	182,73	229,89
	Junio	545,00	182,97	230,30
	Julio	545,00	183,06	230,39
	Agosto	545,00	181,95	229,48
	Septiembre	545,00	180,60	228,33
	Octubre	545,00	179,88	227,74
	Noviembre	545,00	179,11	226,54
	Diciembre	545,00	179,39	224,77
2012	Enero	622,00	204,13	254,46
	Febrero	622,00	203,99	253,85
	Marzo	622,00	202,85	252,34
	Abril	622,00	200,80	251,03
	Mayo	622,00	198,99	249,73
	Junio	622,00	197,63	249,46
	Julio	622,00	194,67	248,91
	Agosto	622,00	192,19	247,82
	Septiembre	622,00	190,51	246,49
	Octubre	622,00	191,10	245,31
	Noviembre	622,00	190,63	244,21
	Diciembre	622,00	189,38	242,61
2013	Enero	678,00	205,79	261,81
	Febrero	678,00	205,38	260,95
	Marzo	678,00	204,74	259,08
	Abril	678,00	204,87	257,74
	Mayo	678,00	204,21	256,92
	Junio	678,00	202,67	256,03
	Julio	678,00	202,39	256,46
	Agosto	678,00	201,46	255,95
	Septiembre	678,00	198,76	255,18
	Octubre	678,00	197,52	253,79
	Noviembre	678,00	196,96	252,07
	Diciembre	678,00	195,61	250,35
2014	Enero	724,00	208,05	264,71
	Febrero	724,00	206,30	262,98
	Marzo	724,00	203,29	260,76
	Abril	724,00	202,38	258,77
	Mayo	724,00	203,30	257,43
	Junio	724,00	204,59	256,58
	Julio	724,00	205,72	256,33
	Agosto	724,00	205,59	256,02
	Septiembre	724,00	205,55	254,77
	Octubre	724,00	204,35	253,68
	Noviembre	724,00	202,04	252,04
	Diciembre	724,00	201,28	250,16
2015	Enero	788,00	217,61	267,65
	Febrero	788,00	216,47	265,08
	Marzo	788,00	213,88	261,39
	Abril	788,00	211,93	259,81
	Mayo	788,00	211,08	257,95
	Junio	788,00	209,66	255,85
	Julio	788,00	208,45	254,50
	Agosto	788,00	207,62	253,94
	Septiembre	788,00	204,71	252,88
	Octubre	788,00	201,17	250,97
	Noviembre	788,00	198,81	248,49

Fuente: Ministério do Trabalho, Secretaria Nacional do Trabalho.

a/ Salario nominal deflactado por el Indice General de Precios, disponibilidad interna.

b/ Salario nominal deflactado por el Indice de Costo de Vida de Brasil (FGV)

Cuadro 8

PERSONAL OCUPADO, MASA SALARIAL Y SALARIO REAL MEDIO EN EL SECTOR MANUFACTURERO

	DEL ESTADO DE SÃO PAULO								
	INDICE MENSUAL			VARIACIONES PORCENTUALES					
	(Base:2006=100)			HASTA EL MES a/			ACUMULADO EN 12 MESES b/		
	Empleo	Salario Real Medio	Masa Salarial Real c/	Empleo	Salario Real Medio	Masa Salarial Real	Empleo	Salario Real Medio	Masa Salarial Real
Promedios									
2011	110,1	105,5	115,6	4,4	-1,7	2,5	4,8	-0,6	4,1
2012	110,0	106,4	117,0	-0,1	1,5	1,8	0,6	1,0	1,7
2013	110,0	109,8	120,9	-0,1	3,1	3,0	-0,1	2,0	2,1
2014	108,0	107,3	115,9	-0,5	-1,1	-1,6	-0,4	0,6	0,2
2011									
Enero	108,3	98,7	106,6	6,2	-3,7	2,4	5,3	0,5	5,8
Febrero	109,1	100,9	109,7	6,2	-2,9	3,1	5,7	0,1	5,9
Marzo	109,6	101,8	111,1	5,4	-2,8	2,4	5,8	-0,4	5,5
Abril	110,8	104,2	114,8	5,0	-2,6	2,2	5,8	-0,7	5,0
Mayo	111,4	105,7	117,1	4,7	-2,0	2,6	5,7	-0,9	4,7
Junio	111,4	105,4	116,7	4,4	-1,7	2,5	5,5	-1,1	4,3
Julio	111,4	107,1	118,7	4,1	-1,2	2,6	5,1	-1,0	4,0
Agosto	111,3	106,1	117,4	3,9	-1,0	2,6	4,7	-1,1	3,4
Septiembre	111,5	106,8	118,4	3,6	-0,8	2,6	4,3	-0,9	3,2
Octubre	110,5	109,1	119,8	3,3	-0,7	2,5	3,8	-0,9	2,7
Noviembre	109,1	112,0	121,4	3,0	-0,5	2,3	3,2	-0,9	2,2
Diciembre	107,3	108,0	115,3	2,7	-0,3	2,2	2,7	-0,3	2,2
2012									
Enero	108,3	101,3	109,8	0,0	2,6	3,0	2,2	0,2	2,3
Febrero	108,6	104,1	113,1	-0,2	2,9	3,1	1,7	0,7	2,2
Marzo	109,8	103,0	113,1	-0,1	2,3	2,6	1,4	1,0	2,3
Abril	110,8	105,3	116,7	-0,1	2,0	2,4	1,0	1,2	2,3
Mayo	112,1	104,1	116,7	0,1	1,3	1,8	0,8	1,0	1,9
Junio	110,6	106,1	117,3	-0,1	1,1	1,6	0,5	1,1	1,8
Julio	110,6	107,6	119,0	-0,2	1,0	1,4	0,2	1,0	1,5
Agosto	110,4	107,9	119,1	-0,2	1,1	1,4	0,0	1,1	1,4
Septiembre	110,3	107,8	118,9	-0,3	1,1	1,3	-0,2	1,1	1,3
Octubre	110,3	108,2	119,4	-0,3	0,9	1,1	-0,3	1,0	1,1
Noviembre	110,0	112,7	124,0	-0,2	0,9	1,2	-0,2	1,0	1,3
Diciembre	107,7	108,3	116,6	-0,2	0,8	1,2	-0,2	0,8	1,2
2013									
Enero	108,3	103,3	111,8	0,0	1,9	1,9	-0,2	0,8	1,1
Febrero	109,1	105,9	115,6	0,2	1,9	2,0	-0,1	0,7	1,1
Marzo	109,8	106,6	117,0	0,1	2,4	2,5	-0,1	0,9	1,2
Abril	110,4	110,0	121,5	0,0	2,9	2,9	-0,1	1,1	1,4
Mayo	110,2	110,1	121,3	-0,3	3,5	3,1	-0,3	1,7	1,7
Junio	110,2	110,0	121,1	-0,3	3,5	3,1	-0,3	2,0	2,0
Julio	110,6	110,7	122,4	-0,3	3,4	3,1	-0,2	2,2	2,2
Agosto	110,7	111,2	123,1	-0,2	3,4	3,1	-0,1	2,3	2,4
Septiembre	111,1	112,4	124,9	-0,1	3,5	3,3	0,0	2,6	2,7
Octubre	111,2	112,9	125,5	0,0	3,6	3,5	0,1	3,0	3,2
Noviembre	110,5	115,9	128,0	0,0	3,5	3,5	0,0	3,2	3,3
Diciembre	108,6	108,8	118,1	0,1	3,2	3,3	0,1	3,2	3,3
2014									
Enero	108,9	103,0	112,1	0,6	-0,3	0,3	0,1	3,1	3,2
Febrero	109,3	106,3	116,2	0,4	0,0	0,4	0,1	2,9	3,0
Marzo	109,9	106,4	117,0	0,3	0,0	0,3	0,1	2,6	2,8
Abril	110,1	109,1	120,1	0,2	-0,3	-0,1	0,1	2,2	2,3
Mayo	109,6	107,1	117,3	0,0	-0,8	-0,8	0,2	1,5	1,7
Junio	108,6	106,5	115,7	-0,2	-1,2	-1,4	0,1	0,9	1,0
Julio	108,0	108,0	116,7	-0,5	-1,4	-1,9	-0,1	0,5	0,4
Agosto	106,9	108,3	115,8	-0,9	-1,5	-2,4	-0,4	0,0	-0,4
Septiembre	106,7	108,5	115,8	-1,2	-1,7	-3,0	-0,8	-0,7	-1,4
Octubre	106,4	109,6	116,6	-1,5	-1,9	-3,4	-1,2	-1,3	-2,4
Noviembre	106,4	111,1	118,2	-1,7	-2,1	-3,8	-1,5	-1,9	-3,4
Diciembre	104,9	103,6	108,7	-1,9	-2,3	-4,1	-1,9	-2,3	-4,1
2015									
Enero	104,9	100,6	105,5	-3,7	-2,3	-5,9	-2,2	-2,5	-4,6
Febrero	104,5	103,6	108,2	-4,1	-2,4	-6,4	-2,6	-2,7	-5,2
Marzo	103,8	104,7	108,6	-4,6	-2,2	-6,6	-3,1	-2,8	-5,8
Abril	103,6	107,5	111,3	-4,9	-2,0	-6,8	-3,6	-2,9	-6,3
Mayo	102,8	107,3	110,3	-5,2	-1,5	-6,7	-4,0	-2,6	-6,5
Junio	102,2	105,7	108,0	-5,3	-1,4	-6,7	-4,4	-2,4	-6,7
Julho	101,3	104,1	105,4	-5,4	-1,7	-7,1	-4,7	-2,5	-7,1
Agosto	99,8	104,0	103,8	-5,6	-2,0	-7,5	-5,0	-2,6	-7,5
Septiembre	99,3	103,8	103,0	-5,7	-2,3	-7,9	-5,2	-2,7	-7,8
Octubre	98,5	104,5	102,9	-5,9	-2,5	-8,3	-5,5	-2,9	-8,2

Fuente: Federação das Indústrias do Estado de São Paulo-FIESP.

a/ Sobre igual periodo del año anterior. b/ Sobre los 12 meses inmediatamente anteriores.

c/ Total Salarios nominales deflactados por el Índice de Costo de Vida de São Paulo,(IPC-Pipe).

Cuadro 9
BRASIL: INDICE MENSUAL DE EMPLEO TOTAL Y POR SECTORES DE ACTIVIDAD

(Base: 1994=100)

Periodo	Total	Extractiva Mineral	Industria manufac- turera	Servicios Industriales de utilidade publica a/	Construcción Civil	Comercio	Servicios	Adminis- tración Pública	Agrope- cuaría
1992	99,70	105,60	100,72	100,77	105,96	97,46	98,91	100,55	99,08
1993	99,71	101,54	100,43	100,51	101,51	98,69	99,23	100,13	99,88
1994	100,00	100,00	100,00	100,00	100,00	100,00	100,00	100,00	100,00
1995	100,14	96,43	99,90	97,42	96,98	101,34	100,50	99,94	99,02
1996	98,28	92,55	95,17	93,11	95,63	100,24	99,80	100,15	95,86
1997	98,05	91,43	93,86	88,31	95,72	101,14	100,01	99,81	93,03
1998	96,70	90,35	89,26	82,11	95,74	101,30	100,23	99,90	91,90
1999	94,27	87,72	86,20	77,26	86,57	100,03	99,28	99,73	85,93
2000	94,26	87,80	83,54	71,80	88,24	101,14	100,21	100,31	87,74
2001	94,07	87,35	82,71	73,90	87,43	101,02	100,48	100,31	86,86
2002	97,11	89,52	84,90	75,13	85,07	106,83	104,14	101,57	89,29
2003	100,03	93,53	87,42	76,07	81,17	112,74	107,18	102,84	92,72
2004	105,12	99,53	93,14	77,49	83,28	119,88	111,62	104,62	98,46
2005	111,06	106,37	98,58	79,75	87,82	128,82	117,89	105,58	100,49
2006	116,46	114,38	101,98	82,82	95,90	136,47	124,14	108,80	102,77
2007	122,44	122,16	107,40	84,22	103,87	144,80	130,13	110,21	103,37
2008	130,33	130,83	113,63	86,71	122,11	154,58	138,01	114,96	105,26
2009	134,23	133,51	113,09	88,06	131,80	161,95	143,87	117,53	102,37
2010	142,45	142,76	120,05	91,07	149,72	172,71	152,22	118,86	102,97
2011	159,43	159,08	132,52	96,65	178,63	196,05	170,25	120,10	111,31
2012	166,86	171,33	135,53	99,39	192,17	206,57	179,87	122,28	112,10
2013	169,75	174,52	136,73	101,23	193,12	211,77	184,49	122,05	109,24
2014	172,00	174,55	135,94	102,26	191,68	215,89	189,40	123,88	107,60
2012									
Enero	163,82	165,93	134,17	97,86	185,68	204,03	176,13	118,97	108,71
Febrero	164,48	167,12	134,49	98,09	187,44	203,87	177,18	121,16	108,68
Marzo	164,96	168,41	134,41	98,36	189,71	204,03	178,12	122,00	107,50
Abril	165,90	169,72	134,91	98,89	192,29	204,85	179,07	122,58	109,01
Mayo	166,49	170,73	135,24	98,89	193,23	205,07	179,57	122,97	112,22
Junio	167,01	171,73	135,41	99,45	193,50	205,34	179,91	123,19	116,38
Julio	167,63	173,11	135,81	99,87	195,11	205,90	180,36	123,66	118,03
Agosto	168,06	173,80	136,08	100,44	195,83	206,66	180,97	123,82	116,89
Septiembre	168,72	174,44	137,17	100,62	196,48	207,52	181,60	123,87	115,57
Octubre	169,01	174,22	137,46	100,47	195,95	208,73	181,99	123,35	114,17
Noviembre	169,21	174,04	137,03	100,00	193,32	211,38	182,46	122,95	111,91
Diciembre	167,06	172,74	134,12	99,76	187,50	211,46	181,13	118,82	106,16
2013									
Enero	167,18	173,08	134,83	100,88	189,51	209,88	181,29	118,92	106,11
Febrero	167,70	173,20	135,38	100,87	190,45	209,63	182,22	120,61	105,46
Marzo	168,17	173,71	135,80	100,78	191,64	209,71	182,91	121,50	105,16
Abril	168,99	174,19	136,46	101,37	193,61	210,11	183,75	122,02	106,83
Mayo	169,29	174,33	136,72	101,39	193,49	210,11	183,99	122,41	109,11
Junio	169,82	174,87	136,85	101,52	193,63	210,30	184,48	122,58	113,09
Julio	169,99	174,70	136,97	101,17	193,92	210,34	184,61	122,60	114,31
Agosto	170,53	175,19	137,16	101,05	194,60	211,52	185,33	122,96	113,50
Septiembre	171,42	175,76	138,19	101,31	196,39	212,79	186,13	123,25	112,82
Octubre	171,81	175,92	138,74	101,63	196,25	214,02	186,48	123,33	111,29
Noviembre	172,02	175,24	138,19	101,67	194,33	216,46	186,99	123,25	109,05
Diciembre	170,13	174,04	135,51	101,17	189,59	216,40	185,73	121,19	104,19
2014									
Enero	170,25	174,25	136,13	101,49	191,90	214,56	186,01	121,35	104,44
Febrero	171,34	174,72	136,97	101,89	193,41	215,01	187,59	123,06	104,84
Marzo	171,39	174,72	137,06	102,01	193,28	214,38	188,01	123,52	104,49
Abril	171,83	175,07	137,00	102,28	193,55	214,77	188,76	123,99	105,43
Mayo	172,07	175,11	136,54	102,38	193,70	214,75	189,19	124,28	108,37
Junio	172,18	175,06	136,07	102,37	192,95	214,58	189,53	124,49	111,09
Julio	172,23	175,11	135,83	102,39	193,12	214,60	189,67	124,65	111,75
Agosto	172,66	175,27	135,76	102,43	193,26	215,54	190,44	124,74	111,12
Septiembre	173,18	174,91	136,17	102,55	193,76	216,40	191,13	124,83	110,53
Octubre	173,06	174,50	135,98	102,52	191,73	217,18	191,15	124,85	109,22
Noviembre	173,09	173,94	135,27	102,55	188,75	219,66	191,47	124,74	107,08
Diciembre	170,77	171,90	132,50	102,24	180,75	219,31	189,83	122,02	102,81
2015									
Enero	170,43	170,51	132,93	102,30	180,17	217,03	189,75	121,69	103,44
Febrero	170,41	169,54	132,96	102,23	178,64	216,31	190,32	123,13	102,81
Marzo	170,50	168,23	132,72	102,39	177,57	216,38	190,91	123,53	102,39
Abril	170,09	167,59	131,86	102,37	176,20	215,90	190,83	123,52	102,95
Mayo	169,68	166,96	131,00	102,35	174,85	215,42	190,76	123,51	103,52
Junio	169,22	166,44	129,97	102,00	173,41	214,82	190,34	123,41	106,44
Julio	168,56	165,82	128,93	101,83	172,11	214,03	189,71	123,14	108,05
Agosto	168,21	165,13	128,15	101,60	170,63	213,73	189,77	123,24	107,76
Septiembre	167,80	164,68	127,97	101,42	168,96	213,32	189,41	123,09	107,54
Octubre	167,10	163,58	127,19	101,08	166,02	213,21	188,90	123,01	106,44
Noviembre	166,56	162,58	125,95	100,69	162,73	212,00	188,65	122,72	105,00

Fuente: Ministerio del Trabajo/Secretaría de Políticas de Empleo y Salario/Coordinación General de Estadísticas del Trabajo.

Nota: Empleos sujetos a la Reglamentación de las Leyes de Trabajo, CLT. a/ Distribución de energía eléctrica, agua, gas y recolección de basura.

Cuadro 10

TASAS DE DESEMPLEO ABIERTO EN LAS PRINCIPALES AREAS METROPOLITANAS

(Nueva Metodología)

	Tasa	RIO DE	SÃO	BELO	PORTO	SALVADOR	RECIFE
	media a/ ^{a/}	JANEIRO	PAULO	HORIZONTE	ALEGRE		(%)
2010							
Enero	7,2	5,4	8,0	6,1	4,3	11,9	8,6
Febrero	7,4	5,6	8,1	6,5	5,1	11,0	8,8
Marzo	7,6	6,4	8,2	6,3	5,9	11,3	8,1
Abril	7,3	5,9	7,7	5,8	5,4	11,2	9,1
Mayo	7,5	6,3	7,8	5,8	5,0	12,0	9,7
Junio	7,0	5,8	7,4	5,1	4,7	12,0	8,6
Julio	6,9	5,4	7,2	5,1	4,8	12,3	10,0
Agosto	6,7	5,7	6,8	5,2	4,6	11,7	9,0
Septiembre	6,2	5,3	6,3	4,9	4,1	10,3	8,8
Octubre	6,1	5,7	5,9	5,3	3,7	9,9	8,0
Noviembre	5,7	4,9	5,5	5,3	3,7	9,4	8,4
Diciembre	5,3	4,9	5,3	4,3	3,0	8,4	6,9
2011							
Enero	6,1	5,1	6,0	5,3	4,2	10,7	7,1
Febrero	6,4	4,9	6,6	6,3	4,4	10,3	7,8
Marzo	6,5	4,9	6,9	5,3	5,0	10,5	7,6
Abril	6,4	4,8	7,1	5,3	4,6	10,2	7,5
Mayo	6,4	5,4	6,7	4,7	5,1	10,5	6,8
Junio	6,2	5,3	6,6	4,6	4,8	10,2	6,1
Julio	6,0	5,0	6,5	4,7	4,7	9,8	6,3
Agosto	6,0	5,1	6,3	4,8	5,2	8,9	6,7
Septiembre	6,0	5,7	6,1	5,0	4,8	9,0	6,4
Octubre	5,8	5,7	5,6	4,3	4,4	9,4	6,0
Noviembre	5,2	5,5	5,0	4,2	3,6	8,4	5,5
Diciembre	4,7	4,9	4,7	3,8	3,1	7,7	4,7
2012							
Enero	5,5	5,6	5,5	4,5	3,9	8,3	5,7
Febrero	5,7	5,7	6,1	4,7	4,1	7,8	5,1
Marzo	6,2	5,9	6,5	5,1	5,2	8,1	6,2
Abril	6,0	5,6	6,5	5,0	4,7	8,3	5,6
Mayo	5,8	5,2	6,2	5,1	4,5	8,0	5,9
Junio	5,3	5,2	6,5	4,5	4,0	7,9	6,3
Julio	5,4	5,0	5,7	4,4	3,8	6,7	6,5
Agosto	5,3	4,7	5,8	4,3	3,5	6,4	6,7
Septiembre	5,4	4,4	6,5	4,0	3,6	6,2	5,7
Octubre	5,3	4,6	5,9	3,9	3,9	7,0	6,7
Noviembre	4,9	4,1	5,5	3,9	3,5	6,5	5,7
Diciembre	4,6	4,0	5,2	3,5	3,0	5,7	5,6
2013							
Enero	5,4	4,3	6,4	4,2	3,5	6,3	6,3
Febrero	5,6	4,6	6,5	4,2	3,9	6,2	6,5
Marzo	5,7	4,7	6,3	4,6	4,0	6,9	6,8
Abril	5,8	4,8	6,7	4,2	4,0	7,7	6,4
Mayo	5,8	5,2	6,3	4,3	3,9	8,4	6,1
Junio	6,0	5,3	6,6	4,1	3,9	8,8	6,5
Julio	5,6	4,7	5,8	4,3	3,7	9,3	7,6
Agosto	5,3	4,5	5,4	4,3	3,4	9,4	6,2
Septiembre	5,4	4,4	5,8	4,5	3,4	9,3	5,8
Octubre	5,2	4,1	5,6	4,1	3,0	9,1	6,1
Noviembre	4,6	3,8	4,7	3,9	2,6	8,2	6,5
Diciembre	4,3	3,7	4,4	3,4	2,6	7,7	5,9
2014							
Enero	4,8	3,6	5,0	3,8	2,8	8,0	7,4
Febrero	5,1	3,9	5,5	3,9	3,3	9,0	6,4
Marzo	5,0	3,5	5,7	3,6	3,2	9,2	5,5
Abril	4,9	3,5	5,2	3,6	3,2	9,1	6,3
Mayo	4,9	3,4	5,1	3,8	3,0	9,2	7,2
Junio	4,8	3,2	5,1	3,9	3,7	9,0	6,2
Julio	4,9	3,6	4,9	4,1	4,3	8,9	6,6
Agosto	5,0	3,0	5,1	4,2	4,8	9,3	7,1
Septiembre	4,9	3,4	4,5	3,8	4,9	10,3	6,7
Octubre	4,7	3,8	4,4	3,5	4,6	8,5	6,7
Noviembre	4,8	3,6	4,7	3,7	4,2	9,6	6,8
Diciembre	4,3	3,5	4,4	2,9	3,6	8,1	5,5
2015							
Enero	5,3	3,6	5,7	4,1	3,8	9,6	6,7
Febrero	5,9	4,2	6,1	4,9	4,7	10,8	7,0
Marzo	6,2	4,8	6,0	4,7	5,1	12,0	8,1
Abril	6,4	5,2	6,3	5,5	5,0	11,3	7,8
Mayo	6,7	5,0	6,9	5,7	5,6	11,3	8,5
Junio	6,9	5,2	7,2	5,6	5,8	11,4	8,8
Julio	7,5	5,7	7,9	6,0	5,9	12,3	9,2
Agosto	7,6	5,1	8,1	6,7	6,0	12,4	9,8
Septiembre	7,6	6,3	7,3	5,9	6,3	13,0	10,4
Octubre	7,9	6,0	8,1	6,6	6,8	12,8	9,8
Noviembre	7,5	5,9	7,4	6,1	6,7	12,3	10,8

FUENTE: Fundação Instituto de Geografia e Estatística (FIBGE); Pesquisa Mensal de Emprego

Nota: Edad mínima 10 años; período de referencia: 30 días.

a/ Ponderado por la fuerza de trabajo en cada area metropolitana.

Cuadro 11

BRASIL: COMERCIO EXTERIOR (FOB)
(millones de dólares)

	EXPORTACIONES						IMPORTACIONES						SALDO COMERCIAL					
	2010	2011	2012	2013	2014a/	2015a/	2010	2011	2012	2013	2014a/	2015a/	2010	2011	2012	2013	2014	2015
	Datos mensuales																	
Enero	11 305	15 214	16 139	15 964	16 026	13 704	11 486	14 817	17 448	20 007	20 094	16 874	- 181	397	- 1 309	- 4 043	- 4 068	- 3 170
Febrero	12 197	16 732	18 027	15 547	15 934	12 092	11 800	15 540	16 325	16 828	18 062	14 932	397	1 192	1 702	- 1 281	- 2 128	- 2 840
Marzo	15 727	19 286	20 910	19 319	17 628	16 979	15 055	17 734	18 887	19 156	17 514	16 519	672	1 552	2 022	163	114	460
Abril	15 161	20 173	19 566	20 629	19 724	15 156	13 876	18 313	18 682	21 620	19 218	14 666	1 285	1 860	884	- 991	506	490
Mayo	17 703	23 207	23 211	21 820	20 752	16 769	14 252	19 687	20 254	21 059	20 043	14 010	3 450	3 520	2 958	761	709	2 759
Junio	17 094	23 687	19 352	21 132	20 467	19 628	14 824	19 260	18 553	18 826	18 116	15 102	2 270	4 426	799	2 306	2 351	4 526
Julio	17 673	22 249	21 000	20 804	23 024	18 533	16 328	19 114	18 140	22 706	21 452	16 147	1 345	3 135	2 860	- 1 902	1 572	2 386
Agosto	19 236	26 156	22 379	21 422	20 463	15 485	16 846	22 262	19 160	20 200	19 302	12 794	2 390	3 894	3 219	1 222	1 161	2 691
Septiembre	18 833	23 284	19 996	20 848	19 616	16 148	17 762	20 211	17 440	18 858	20 557	13 205	1 071	3 073	2 556	1 990	- 941	2 943
Octubre	18 380	22 138	21 760	22 817	18 330	16 049	16 554	19 778	20 113	23 051	19 507	14 053	1 826	2 360	1 647	- 234	- 1 177	1 996
Noviembre	17 687	21 772	20 469	20 858	15 646	13 806	17 396	21 202	20 666	19 122	17 997	12 609	291	570	- 196	1 736	- 2 351	1 197
Diciembre	20 918	22 126	19 746	20 845	17 491		15 574	18 329	17 505	18 195	17 198		5 344	3 797	2 241	2 649	293	
	Acumulado en el año																	
Enero	11 305	15 214	16 139	15 964	16 026	13 704	11 486	14 817	17 448	20 007	20 094	16 874	- 181	397	- 1 309	- 4 043	- 4 068	- 3 170
Febrero	23 502	31 946	34 166	31 511	31 960	25 796	23 286	30 357	33 774	36 836	38 156	31 806	217	1 589	392	- 5 324	- 6 196	- 6 010
Marzo	39 230	51 232	55 076	50 830	49 588	42 775	38 341	48 091	52 661	55 991	55 670	48 325	889	3 142	2 415	- 5 161	- 6 082	- 5 550
Abril	54 391	71 405	74 641	71 459	69 312	57 931	52 217	66 404	71 343	77 611	74 888	62 991	2 174	5 001	3 298	- 6 152	- 5 576	- 5 060
Mayo	72 094	94 612	97 853	93 279	90 064	74 700	66 469	86 091	91 597	98 670	94 931	77 001	5 624	8 522	6 256	- 5 391	- 4 867	- 2 301
Junio	89 187	118 299	117 204	114 412	110 531	94 328	81 293	105 351	110 150	117 497	113 047	92 103	7 894	12 948	7 055	- 3 085	- 2 516	2 225
Julio	106 860	140 548	138 205	135 216	133 555	112 861	97 621	124 465	128 289	140 203	134 499	108 250	9 239	16 083	9 915	- 4 987	- 944	4 611
Agosto	126 097	166 704	160 584	156 638	154 018	128 346	114 467	146 727	147 449	160 403	153 801	121 044	11 629	19 977	13 134	- 3 765	217	7 302
Septiembre	144 929	189 988	180 580	177 486	173 634	144 494	132 229	166 938	164 889	179 261	174 358	134 249	12 701	23 050	15 690	- 1 775	- 724	10 245
Octubre	163 310	212 126	202 340	200 303	191 964	160 543	148 783	186 716	185 002	202 312	193 865	148 302	14 527	25 410	17 338	- 2 009	- 1 901	12 241
Noviembre	180 997	233 898	222 809	221 161	207 610	174 349	166 179	207 918	205 668	221 435	211 862	160 911	14 818	25 980	17 141	- 273	- 4 252	13 438
Diciembre	201 915	256 024	242 556	242 006	225 101		181 753	226 247	223 173	239 630	229 060		20 162	29 777	19 382	2 376	- 3 959	

Fuente: SECEX/MDIC.

Nota: cifras incluyen las revisiones oficiales recientes.

a/ Cifras sujetas a revisión.

Cuadro 12

BRASIL: ESTRUCTURA DE LAS EXPORTACIONES (FOB)
(US\$ Millones)

	Enero-Noviembre			Variación anual (%)												
	2015	2014	Variación %	14/13	13/12	12/11	11/10	10/09	09/08	08/07	07/06	06/05	05/04	04/03	03/02	02/01
TOTAL	174 351	207 610	-16,0	-7,0	-0,2	-5,3	26,8	29,7	-23,1	23,2	16,6	16,2	22,6	32,0	21,1	3,7
BÁSICOS	80 718	101 921	-20,8	-3,1	-0,4	-7,4	36,1	45,3	-15,1	41,5	28,1	16,0	21,8	34,7	24,9	10,5
Soya	20 702	23 204	-10,8	2,0	30,7	6,9	47,8	-3,3	4,3	63,2	18,5	5,9	-0,9	25,8	35,2	26,9
Mineral de hierro	12 801	23 826	-46,3	-20,5	4,9	-25,9	44,6	118,3	-19,9	56,6	18,0	22,6	53,3	37,7	13,3	4,0
Petroleo em bruto	10 905	14 910	-26,9	26,3	-36,2	-6,0	33,8	76,5	-32,5	52,2	29,2	65,6	64,8	19,1	7,6	6,1
Came de pollo	5 703	6 326	-9,8	-1,6	4,0	-4,7	22,0	20,2	-17,3	38,1	44,3	-12,1	33,3	45,8	28,1	3,4
Harina de soya	5 434	6 592	-17,6	3,1	2,9	15,7	20,7	2,8	5,2	47,5	22,2	-15,6	-12,4	25,7	18,3	2,8
Café en grano	5 105	5 418	-5,8	31,8	-19,9	-28,5	54,4	37,8	-8,9	22,3	15,4	16,4	43,9	34,3	9,0	-1,0
Came de vacuno	4 231	5 283	-19,9	8,1	19,2	7,8	8,0	27,8	-24,5	14,9	11,2	29,6	23,2	70,0	48,8	5,1
Maiz en grano	3 901	3 255	19,8	-38,0	18,2	101,5	22,6	70,2	-7,3	-26,8	298,2	298,7	-79,8	59,2	40,2	-46,2
SEMIMANUFACTURADOS	23 993	26 550	-9,6	-4,8	-7,6	-8,3	27,7	37,6	-24,3	24,2	11,7	22,3	18,8	22,7	22,1	8,7
Azúcar en bruto	5 265	6 797	-22,5	-18,7	-8,6	-13,1	24,1	55,7	63,8	16,6	-20,5	65,2	57,7	11,9	21,5	-20,7
Pasta química de madera	5 070	4 842	4,7	2,2	10,2	-5,7	4,9	43,5	-15,2	29,5	21,5	21,9	18,1	-1,3	50,2	-6,9
Semimanufacturados de hierro/acero	2 702	2 927	-7,7	17,9	-29,5	-17,2	78,9	49,5	-56,7	71,1	2,8	-1,2	7,7	30,6	14,8	30,5
Acero de aleación	2 102	2 539	-17,2	16,8	-15,7	4,6	25,4	27,6	35,7	30,6	20,1	43,5	11,2	26,2	-6,3	4,0
Cueros	2 061	2 682	-23,2	17,9	20,3	1,4	18,0	50,3	-38,4	-14,6	16,7	34,3	8,1	21,9	10,2	9,6
Oro semimanufacturado	1 436	1 376	4,4	-31,1	-8,9	11,7	22,4	42,9	57,5	57,5	74,7	17,8	19,0	23,0	15,1	10,8
Oleo de soya en bruto	949	948	0,1	-17,8	-34,5	-0,2	56,1	14,3	62,5	62,5	47,4	-18,9	-11,5	10,8	54,4	62,7
Hierro fundido	715	889	-19,6	-3,5	-20,8	-15,8	65,1	-10,8	-65,3	68,5	14,0	-9,6	53,5	105,9	21,2	10,4
Aluminio en bruto	503	577	-12,8	-19,4	-19,5	-15,8	5,0	9,5	-28,6	-6,6	1,5	46,6	7,0	5,4	11,1	20,3
MANUFACTURADOS	65 302	73 322	-10,9	-13,7	2,6	-1,7	16,0	18,1	-28,2	10,4	11,9	14,7	23,0	33,5	20,2	0,3
Aviones	3 220	2 775	16,0	-10,4	-19,3	20,9	-1,2	2,9	-29,7	16,4	45,6	2,3	-3,1	68,6	26,2	4,7
Vehículos automóviles de pasajeros	2 963	2 961	0,1	-41,8	47,2	-14,9	-0,9	36,1	-34,5	5,6	1,2	4,6	31,2	26,2	32,5	2,8
Óxidos y hidróxidos de aluminio	2 392	2 183	9,6	29,5	-4,5	-12,5	27,7	33,6	-15,7	19,5	16,8	92,5	33,5	29,2	85,1	-14,6
Partes y piezas para vehículos y tractores	2 149	2 395	-10,3	-22,0	-12,5	-5,1	16,4	41,5	-31,1	10,2	7,2	19,9	25,6	31,6	28,4	-1,1
Laminados planos	1 784	1 344	32,7	29,1	-27,1	-17,3	10,9	11,2	-15,3	-24,2	-6,9	14,1	18,8	42,3	73,4	35,0
Azucar refinado	1 543	1 840	-16,1	-25,0	-4,8	-17,0	-1,9	44,0	30,9	-7,0	-11,7	45,2	36,1	43,0	-19,6	11,9
Vehículos de carga	1 493	1 375	8,6	-32,4	6,2	-4,9	20,3	75,4	-50,4	5,9	9,9	11,1	49,7	67,5	24,8	-12,6
Motores, generadores eléctricos	1 301	1 694	-23,2	-2,2	-8,5	20,7	4,2	-8,9	-17,7	26,9	28,1	47,0	50,8	19,9	13,6	-3,9
Oleos combustibles(diesel, fuel-oil, etc)	1 228	3 286	-62,6	-11,4	-23,2	33,6	46,4	28,5	-32,3	29,3	1,8	43,3	31,1	19,2	61,6	-21,9
Máquinas para terraplenaje	1 202	1 730	-30,5	6,6	-18,0	46,3	60,7	15,2	15,2	15,2	4,7	16,7	36,4	98,5	27,3	4,4
Bombas, compresores y partes	1 006	1 279	-21,3	0,4	-22,0	7,5	12,4	31,8	-32,5	5,4	14,3	12,6	18,0	29,4	14,1	7,0
Jugo de naranja	899	878	2,4	-11,2	8,9	-12,3	36,6	-2,9	-25,9	-25,8	47,9	31,0	0,8	-16,0	4,7	7,0
Tractores	860	957	-10,1	-23,1	6,5	-12,8	36,7	24,3	24,3	24,3	27,1	0,0	39,7	90,5	69,3	81,6
Calzados	841	948	-11,3	-2,6	0,2	-15,7	-12,8	9,3	-27,7	-1,6	3,6	-1,1	4,3	17,0	7,0	-10,0
Alcool etílico	755	822	-8,2	-52,0	-14,5	46,6	47,1	-9,9	-44,0	61,8	-7,9	109,6	61,0	214,3	-11,7	81,4
Hydrocarbonetos y derivados	672	1 146	-41,4	-11,8	13,2	2,6	14,0	44,7	-13,6	-2,4	29,1	11,9	34,9	48,7	49,2	4,6

Fuente: SECEX/MDIC

Cuadro 13

BRASIL: Principales Mercados de destino de las Exportaciones
(US\$ FOB millones)

	2015		2014		2013		2012		2011	
	Ene-Noviembre	%	Año	%	Año	%	Año	%	Año	%
TOTAL GENERAL	174 351	100,00	225 101	100,00	242 178	100,00	242 579	100,00	256 039	100,00
China	33 423	19,17	40 616	18,04	46 026	19,01	41 227	17,00	44 314	17,31
Estados Unidos	21 912	12,57	27 028	12,01	24 652	10,18	26 701	11,01	25 804	10,08
Argentina	11 914	6,83	14 282	6,34	19 615	8,10	17 997	7,42	22 709	8,87
Países Bajos (Holanda)	9 200	5,28	13 036	5,79	17 325	7,15	15 040	6,20	13 639	5,33
Alemania	4 760	2,73	6 633	2,95	6 551	2,71	7 277	3,00	9 039	3,53
Japón	4 303	2,47	6 719	2,98	7 964	3,29	7 955	3,28	9 473	3,70
Chile	3 641	2,09	4 984	2,21	4 484	1,85	4 602	1,90	5 418	2,12
México	3 286	1,88	3 670	1,63	4 230	1,75	4 003	1,65	3 959	1,55
India	3 147	1,80	4 789	2,13	3 130	1,29	5 577	2,30	3 200	1,25
Italia	2 964	1,70	4 021	1,79	4 098	1,69	4 580	1,89	5 441	2,13
Venezuela	2 797	1,60	4 632	2,06	4 850	2,00	5 056	2,08	4 592	1,79
Corea del Sur	2 777	1,59	3 831	1,70	4 720	1,95	4 501	1,86	4 694	1,83
Bélgica	2 737	1,57	3 287	1,46	3 594	1,48	3 741	1,54	3 959	1,55
España	2 730	1,57	3 281	1,46	3 576	1,48	3 688	1,52	4 705	1,84
Reino Unido	2 702	1,55	3 860	1,71	4 102	1,69	4 519	1,86	5 230	2,04
Uruguay	2 515	1,44	2 945	1,31	2 071	0,86	2 186	0,90	2 174	0,85
Arabia Saudita	2 448	1,40	2 542	1,13	2 839	1,17	3 000	1,24	3 476	1,36
Rússia	2 276	1,31	3 829	1,70	2 974	1,23	3 141	1,29	4 216	1,65
Paraguay	2 271	1,30	3 194	1,42	2 996	1,24	2 617	1,08	2 968	1,16
Emirados Arabes Unidos	2 233	1,28	2 847	1,26	2 589	1,07	2 456	0,35	2 169	0,35
Canadá	2 149	1,23	2 316	1,03	2 702	1,12	3 080	1,27	3 129	1,22
Francia	2 097	1,20	2 918	1,30	3 394	1,40	4 107	1,69	4 319	1,69
Cingapura	1 958	1,12	3 348	1,49	1 905	0,79	2 942	1,21	2 786	1,09
Colombia	1 938	1,11	2 384	1,06	2 703	1,12	2 834	1,17	2 577	1,01
Egipto	1 933	1,11	2 315	1,03	2 201	0,91	2 712	1,12	2 624	1,02
Hong Kong	1 909	1,09	3 323	1,48	3 339	1,38	2 458	1,01	2 176	0,85
Indonesia	1 902	1,09	2 246	1,00	1 999	0,83	2 002	0,83	1 718	0,67
Vietnam	1 836	1,05	1 593	0,71	1 192	0,49	822	0,34	794	0,31
Malasia	1 640	0,94	1 548	0,69	1 372	0,57	1 573	0,65	1 619	0,63
Tailandia	1 625	0,93	1 866	0,83	1 654	0,68	2 071	0,85	1 818	0,71
Demás países	31 328	17,97	41 218	18,31	47 331	19,54	48 114	19,83	51 300	20,04

Fuente: SECEX/MDIC

Cuadro 14

BRASIL: EXPORTACIONES
(US\$ Millones)

	BASICOS	SEMIMANUFACTURADOS	MANUFACTURADOS	OPERACIONES ESPECIALES	TOTAL
2000	12.561	8.499	32.531	1.495	55.086
2001	15.343	8.244	32.900	1.736	58.223
2002	16.951	8.964	33.001	1.446	60.362
2003	21.178	10.943	39.653	1.309	73.083
2004	28.518	13.430	52.942	1.585	96.475
2005	34.721	15.960	65.145	2.483	118.309
2006	40.275	19.520	74.785	2.982	137.562
2007	51.596	21.801	83.917	3.310	160.624
2008	73.029	27.073	92.683	5.157	197.942
2009	61.971	20.501	66.595	3.188	152.255
2010	90.004	28.206	79.559	4.138	201.907
2011	122.457	36.026	92.292	5.265	256.040
2012					
Enero	6.954	2.503	6.197	487	16.141
Febrero	7.455	2.705	7.456	412	18.028
Marzo	10.138	2.402	7.874	497	20.911
Abril	10.075	2.201	6.852	438	19.566
Mayo	11.850	2.989	7.819	557	23.215
Junio	9.366	2.441	7.090	456	19.353
Julio	9.994	3.045	7.538	426	21.003
Agosto	10.789	3.006	8.181	405	22.381
Septiembre	9.461	2.635	7.482	421	19.999
Octubre	9.241	3.461	8.618	444	21.764
Noviembre	8.855	2.915	8.259	443	20.472
Diciembre	9.279	2.740	7.341	388	19.748
Ene/Diciembre	113.457	33.043	90.707	5.374	242.581
2013					
Enero	6.546	2.668	6.260	493	15.967
Febrero	7.054	2.127	6.034	335	15.550
Marzo	8.879	2.557	7.467	417	19.320
Abril	10.472	2.457	7.245	457	20.631
Mayo	11.503	2.468	7.396	455	21.822
Junio	9.921	2.385	8.357	472	21.135
Julio	9.984	2.402	7.930	491	20.807
Agosto	10.617	2.733	7.550	525	21.425
Septiembre	10.494	2.673	7.210	473	20.850
Octubre	9.628	2.832	9.830	531	22.821
Noviembre	9.129	2.483	8.779	470	20.861
Diciembre	8.798	2.741	8.888	419	20.846
Ene/Diciembre	113.025	30.526	92.946	5.538	242.035
2014 a/					
Enero	6.893	2.513	6.095	525	16.026
Febrero	7.171	2.157	6.086	519	15.933
Marzo	9.239	1.954	6.007	428	17.628
Abril	10.609	2.145	6.469	501	19.724
Mayo	11.387	2.194	6.676	495	20.752
Junio	10.864	2.339	6.740	524	20.467
Julio	11.630	2.834	7.980	580	23.024
Agosto	9.802	2.562	7.480	619	20.463
Septiembre	9.338	2.718	6.948	613	19.617
Octubre	8.143	2.803	6.847	537	18.330
Noviembre	6.847	2.330	5.993	475	15.645
Diciembre	7.635	2.515	6.889	452	17.491
Ene/Diciembre	109.558	29.064	80.210	6.268	225.100
2015 a/					
Enero	5.849	2.474	4.966	415	13.704
Febrero	4.992	1.897	4.867	336	12.092
Marzo	7.525	2.461	6.533	460	16.979
Abril	7.548	1.717	5.503	388	15.156
Mayo	8.588	1.991	5.810	380	16.769
Junio	9.536	2.250	7.368	474	19.628
Julio	9.022	2.387	6.697	427	18.533
Agosto	7.319	2.171	5.621	374	15.485
Septiembre	7.163	2.277	6.330	378	16.148
Octubre	7.311	2.353	6.035	350	16.049
Noviembre	5.864	2.016	5.572	354	13.806
Ene/Noviembre	80.717	23.994	65.302	4.336	174.349

Fuente: SECEX/MDIC
a/ Provisório, sujeto a revisão.

Cuadro 15

BRASIL: IMPORTACIONES POR CATEGORIAS DE USO (FOB)

(US\$ Millones)

	Materias-primas y productos intermedios	Combustibles y Lubrificantes	Bienes de Capital	Bienes de Consumo					TOTAL
				Total	No-durables	Durables			
						Total	Automoviles	Otros	
1993	12.863	4.094	5.262	3.036	1.449	1.587	676	914	25.256
1994	15.342	4.352	7.576	5.869	2.388	3.095	1.435	1.660	33.138
1995	22.394	5.218	11.329	10.918	4.828	6.088	3.039	3.049	49.859
1996	24.636	6.227	12.704	9.719	5.150	4.569	1.562	3.007	53.286
1997	27.704	5.825	16.676	11.233	5.540	5.693	2.465	3.256	61.438
1998	26.817	4.107	16.084	10.711	5.470	5.241	2.677	2.564	57.719
1999	24.079	4.257	13.558	7.356	4.174	3.182	1.214	1.966	49.251
2000	28.509	6.359	13.600	7.356	3.934	3.423	1.211	2.212	55.825
2001	27.371	6.276	14.803	7.121	3.607	3.548	1.460	2.088	55.571
2002	23.448	6.301	11.593	5.906	3.400	2.507	777	1.730	47.248
2003	25.810	6.584	10.345	5.535	3.123	2.413	597	1.816	48.274
2004	33.531	10.283	12.123	6.860	3.671	3.189	584	2.605	62.797
2005	37.801	11.912	15.383	8.483	4.506	3.926	820	3.106	73.579
2006	45.176	15.236	18.901	11.992	5.917	6.074	1.938	4.136	91.305
2007	59.367	20.067	25.097	16.052	7.802	8.250	3.158	5.092	120.583
2008	83.215	31.466	35.911	22.504	9.799	12.705	5.336	7.369	173.096
2009	59.753	16.746	29.696	21.524	9.910	11.614	5.893	5.721	127.718
2010	83.983	25.340	41.003	31.427	12.848	18.580	9.129	9.450	181.753
2011	102.082	36.174	47.904	40.087	15.991	24.096	12.741	11.354	226.247
2012									
Enero	7.801	2.616	3.776	3.255	1.385	1.870	916	954	17.448
Febrero	7.120	2.305	3.772	3.124	1.405	1.719	822	897	16.322
Marzo	8.368	3.018	3.980	3.521	1.653	1.868	989	960	18.887
Abril	7.956	3.801	3.939	2.991	1.260	1.731	888	843	18.687
Mayo	8.723	3.327	4.749	3.454	1.435	2.019	934	1.084	20.253
Junio	8.086	3.794	3.826	2.846	1.233	1.613	689	924	18.553
Julio	8.309	2.820	3.876	3.132	1.158	1.974	908	1.066	18.137
Agosto	9.575	1.765	4.230	3.589	1.488	2.101	979	1.122	19.159
Septiembre	8.080	2.356	3.864	3.145	1.488	1.657	640	1.017	17.445
Octubre	9.480	2.274	4.596	3.763	1.697	2.065	824	1.241	20.112
Noviembre	8.512	4.658	4.080	3.415	1.542	1.873	882	990	20.665
Diciembre	7.839	2.583	3.941	3.141	1.407	1.735	924	810	17.505
Ene-Diciembre	99.850	35.317	48.631	39.376	17.150	22.225	10.398	11.908	223.173
2013									
Enero	8.424	4.075	4.322	3.186	1.560	1.626	624	1.003	20.007
Febrero	7.286	3.002	3.766	2.775	1.439	1.336	489	847	16.829
Marzo	8.490	3.177	4.054	3.436	1.703	1.733	770	963	19.158
Abril	9.371	4.185	4.472	3.592	1.702	1.890	943	947	21.620
Mayo	9.138	4.110	4.496	3.314	1.449	1.865	893	972	21.058
Junio	8.582	2.320	4.530	3.394	1.514	1.881	892	988	18.827
Julio	9.589	4.938	4.544	3.635	1.525	2.110	951	1.159	22.707
Agosto	9.922	2.388	4.215	3.678	1.709	1.969	839	1.130	20.202
Septiembre	8.988	2.519	3.965	3.387	1.465	1.922	765	1.157	18.858
Octubre	10.091	4.005	4.814	4.140	1.749	2.391	1.109	1.283	23.050
Noviembre	8.901	2.697	4.230	3.294	1.464	1.830	761	1.069	19.122
Diciembre	7.726	3.096	4.250	3.134	1.458	1.676	724	952	18.206
Ene-Diciembre	106.508	40.512	51.658	40.965	18.736	22.229	9.760	12.470	239.643
2014 a/									
Enero	8.693	3.297	4.627	3.467	1.584	1.883	631	1.252	20.084
Febrero	7.681	3.599	3.635	3.145	1.482	1.663	561	1.102	18.059
Marzo	8.177	2.279	3.745	3.315	1.568	1.747	739	1.008	17.516
Abril	8.431	3.358	4.224	3.206	1.417	1.789	786	1.003	19.219
Mayo	9.369	3.173	4.179	3.320	1.560	1.760	788	972	20.041
Junio	8.019	3.334	3.730	3.036	1.465	1.571	729	842	18.119
Julio	9.549	4.575	4.034	3.302	1.551	1.751	679	1.072	21.460
Agosto	9.366	2.976	3.732	3.224	1.595	1.629	672	957	19.298
Septiembre	9.160	3.935	4.062	3.399	1.716	1.683	661	1.022	20.556
Octubre	9.151	2.557	4.238	3.561	1.755	1.806	710	1.096	19.507
Noviembre	8.159	2.960	3.889	2.988	1.390	1.598	660	938	17.996
Diciembre	7.238	3.485	3.613	2.862	1.472	1.390	579	811	17.198
Ene-Diciembre	102.992	39.528	47.708	38.825	18.555	20.270	8.195	12.075	229.053
2015 a/									
Enero	7.713	2.261	4.063	2.840	1.429	1.411	355	1.056	16.877
Febrero	6.707	2.580	3.009	2.638	1.364	1.274	402	872	14.934
Marzo	7.678	1.899	3.632	3.312	1.735	1.577	540	1.037	16.521
Abril	6.761	1.739	3.533	2.632	1.338	1.340	506	834	14.665
Mayo	6.658	1.685	3.011	2.654	1.292	1.316	448	868	14.008
Junio	7.264	2.011	3.075	2.751	1.386	1.365	551	814	15.101
Julio	7.867	1.791	3.605	2.894	1.473	1.411	527	884	16.147
Agosto	6.301	1.044	2.932	2.519	1.279	1.240	444	796	12.796
Septiembre	6.469	1.432	2.815	2.488	1.293	1.195	336	859	13.204
Octubre	6.670	2.200	2.762	2.421	1.311	1.110	373	737	14.053
Noviembre	6.169	1.788	2.670	1.983	1.066	917	290	627	12.610
Ene-Diciembre	76.257	20.430	35.107	29.122	14.966	14.156	4.772	9.384	160.916

Fuente: SECEX/MDIC.

a/ Provisório, sujeito a revisão.

Cuadro 16

Índice de Precios y Quantum de Exportaciones (Total y Factor Agregado)

(base: média 2006 = 100)

Periodo	Total		Básicos		Semi-manufacturados		Manufacturados	
	precios	quantum	precios	quantum	precios	quantum	precios	quantum
1999	71,7	48,6	71,2	41,2	60,8	67,3	79,0	46,1
2000	74,1	54,0	69,7	44,7	69,5	62,6	79,8	54,4
2001	71,6	59,1	63,9	59,6	62,2	67,8	79,8	55,1
2002	68,3	64,2	61,3	68,7	59,4	77,3	76,1	57,9
2003	81,5	187,8	72,3	246,2	83,4	152,5	82,4	182,3
2004	79,3	88,5	80,4	88,0	75,7	90,9	80,2	88,3
2005	88,9	96,8	91,4	94,3	84,7	96,6	89,0	97,9
2006	100,0	100,0	100,0	100,0	100,0	100,0	100,0	100,0
2007	110,5	105,5	114,5	111,8	110,9	100,7	108,4	103,2
2008	139,6	102,9	161,8	112,1	138,9	99,8	126,0	98,1
2009	120,9	91,8	133,4	115,3	110,8	94,8	118,6	75,7
2010	145,7	100,6	174,0	128,4	142,9	101,1	128,7	82,4
2011	179,5	103,5	210,0	133,1	172,9	106,8	146,8	83,8
2012	170,7	103,1	209,7	134,3	161,0	105,1	146,4	82,8
2013	165,2	106,4	206,7	135,7	144,8	108,0	142,2	87,3
2012								
Enero	171,5	81,9	208,0	99,7	167,2	91,7	147,3	67,4
Febrero	170,2	92,2	204,8	108,6	166,7	99,4	146,7	81,3
Marzo	172,8	105,3	209,5	144,4	165,5	88,9	149,9	84,3
Abril	176,0	96,8	217,9	137,9	167,5	80,6	149,0	73,7
Mayo	176,5	114,5	219,4	161,1	165,7	110,5	149,6	83,7
Junio	172,7	97,6	214,0	130,5	163,0	91,7	146,8	77,4
Julio	169,8	107,7	210,5	141,7	160,8	116,0	144,4	83,7
Agosto	170,0	114,6	210,7	152,7	157,6	116,9	145,6	90,0
Septiembre	168,6	103,3	207,7	135,9	155,0	104,1	145,6	82,3
Octubre	166,7	113,7	203,4	135,5	155,8	136,1	144,4	95,6
Noviembre	166,3	107,2	204,0	129,5	154,0	116,0	143,7	92,0
Diciembre	166,9	103,0	206,7	134,0	153,6	109,3	143,3	82,0
2013								
Enero	167,7	82,8	211,0	92,2	151,3	108,1	142,1	70,4
Febrero	169,2	79,9	213,6	98,1	152,3	85,6	142,9	67,5
Marzo	171,3	98,0	218,6	120,7	149,0	105,2	144,0	82,9
Abril	169,4	105,9	214,3	145,2	148,7	101,3	142,9	81,1
Mayo	168,6	112,6	212,1	161,1	147,3	102,8	143,7	82,3
Junio	164,4	111,7	205,9	143,1	145,7	100,4	140,7	95,0
Julio	161,9	111,7	199,4	148,8	144,2	102,1	141,4	89,7
Agosto	159,2	117,0	195,1	161,7	140,2	119,5	140,5	85,9
Septiembre	162,8	112,1	202,7	153,9	139,9	117,2	142,1	82,8
Octubre	162,9	121,8	203,5	140,6	139,8	124,2	141,5	111,1
Noviembre	162,0	111,9	202,2	134,2	140,2	108,6	140,5	99,9
Diciembre	163,3	111,0	202,2	129,3	139,5	120,5	144,0	98,7
2014								
Enero	162,9	85,7	203,7	100,9	138,1	111,8	141,7	68,8
Febrero	159,1	87,2	196,5	108,8	138,0	96,1	140,1	69,5
Marzo	160,0	95,9	198,4	138,8	137,8	87,2	140,1	68,6
Abril	158,9	108,1	195,6	161,6	139,0	94,8	139,4	74,3
Mayo	160,8	112,4	197,2	172,1	141,9	95,0	142,2	75,1
Junio	161,8	110,1	197,3	164,1	142,6	100,8	143,8	75,0
Julio	158,2	126,7	191,0	181,5	141,1	123,5	141,9	90,0
Agosto	157,9	112,9	187,8	155,6	142,2	110,7	143,6	83,4
Septiembre	155,2	110,1	183,5	151,7	140,7	118,7	141,5	78,6
Octubre	151,1	105,6	176,0	137,9	136,6	126,1	140,0	78,2
Noviembre	148,6	91,7	171,3	119,1	135,0	106,1	139,4	68,8
Diciembre	143,3	106,3	162,1	140,4	132,4	116,7	136,3	80,8
2015								
Enero	135,4	88,1	148,6	117,2	129,5	117,2	134,2	59,2
Febrero	131,1	80,3	140,7	105,7	128,0	90,9	131,6	59,1
Marzo	129,0	114,6	139,2	161,0	124,1	121,7	129,7	80,6
Abril	124,4	106,0	132,8	169,3	123,9	85,0	128,0	68,8
Mayo	123,8	117,9	132,0	193,7	120,6	101,2	127,6	72,8
Junio	124,0	137,7	134,4	211,3	116,4	118,6	126,8	92,9
Julio	124,3	129,7	135,7	198,0	115,7	126,6	126,5	84,7
Agosto	120,3	112,0	130,3	167,4	112,3	118,6	123,2	73,0
Septiembre	118,1	119,0	127,2	167,7	112,1	124,6	120,8	83,8
Octubre	116,1	120,3	124,8	174,5	110,5	130,6	118,3	81,6
Noviembre	116,3	103,3	125,4	139,3	107,3	115,3	118,2	75,4

Fuente: Funcex

Cuadro 17

Índice de Precios y Quantum de Importaciones (Total y Categoría de Uso)

(base: média 2006 = 100)

Período	Total		Bienes de Capital		Intermedios		Bienes de Consumo Durables		Bienes de Consumo No-Durables		Combustibles	
	precios	quantum	precios	quantum	precios	quantum	precios	quantum	precios	quantum	precios	quantum
	1999	77,0	70,1	109,7	74,4	87,3	58,9	102,8	55,6	95,1	79,1	25,9
2000	77,1	79,3	101,7	76,9	81,5	73,5	97,4	58,7	85,1	79,9	44,8	111,3
2001	74,5	81,7	98,6	89,2	80,3	73,2	101,4	59,8	79,3	78,4	40,0	114,9
2002	72,1	71,7	96,0	73,3	78,8	64,7	93,5	40,4	73,7	76,9	37,2	108,1
2003	76,6	69,1	96,1	60,1	82,7	67,4	96,9	33,2	75,8	74,3	45,6	92,8
2004	84,2	81,7	93,7	66,3	90,1	81,6	93,1	42,5	81,0	80,1	59,5	109,3
2005	93,6	86,1	99,2	80,6	96,8	86,5	94,9	57,6	88,5	87,7	80,4	95,5
2006	100,0	100,0	100,0	100,0	100,0	100,0	100,0	100,0	100,0	100,0	100,0	100,0
2007	108,2	122,0	102,9	132,1	108,5	119,6	100,4	150,6	114,9	114,1	111,0	119,9
2008	131,8	143,6	113,3	177,7	130,2	141,1	109,1	215,5	131,1	126,7	162,6	122,4
2009	117,2	119,3	112,2	156,8	122,2	108,2	108,5	214,2	126,9	130,3	98,2	109,4
2010	121,7	163,5	109,9	219,3	123,0	151,1	112,5	316,5	136,1	160,6	122,5	138,4
2011	139,1	178,0	114,8	247,7	138,8	160,9	119,0	402,2	148,7	185,2	169,5	143,8
2012	140,4	174,0	115,6	248,2	138,1	158,7	126,5	329,0	151,9	197,0	175,2	136,9
2013	138,6	189,0	117,8	255,3	135,0	172,8	128,7	311,7	152,9	213,4	170,7	163,3
2012												
Enero	139,7	164,1	116,2	225,1	138,0	152,8	127,1	337,2	146,1	198,6	172,3	117,2
Febrero	141,3	151,7	117,8	224,3	137,7	135,9	127,2	304,7	161,3	183,5	174,8	115,6
Marzo	143,8	172,6	119,3	227,8	139,8	156,8	127,0	357,8	155,5	211,9	186,8	137,2
Abril	145,4	168,8	118,6	237,7	140,8	141,0	126,1	324,7	162,7	149,8	189,5	184,2
Mayo	143,9	184,9	120,4	289,2	139,4	161,9	125,2	351,4	156,1	195,7	186,9	155,6
Junio	140,6	173,3	114,8	238,8	139,3	151,7	123,7	277,5	147,3	171,0	176,1	176,2
Julio	138,4	172,2	115,9	232,7	138,0	167,3	129,1	327,3	143,6	170,8	162,6	121,1
Agosto	137,6	182,9	111,9	265,4	136,9	187,0	125,3	361,4	153,1	212,7	163,3	77,7
Septiembre	138,7	165,2	116,5	233,7	137,8	156,6	128,5	257,6	149,4	207,8	163,0	115,1
Octubre	138,0	191,4	112,9	286,4	136,1	184,5	125,3	347,3	144,3	250,9	175,4	106,6
Noviembre	139,2	194,9	112,0	257,8	137,3	165,2	127,1	338,0	151,2	216,6	173,8	207,4
Diciembre	138,7	165,8	110,8	260,0	135,9	144,0	126,5	363,5	152,5	194,2	177,7	128,8
2013												
Enero	138,4	189,9	118,8	258,8	134,8	165,1	123,1	269,0	148,0	222,9	172,8	189,2
Febrero	140,3	157,6	118,6	230,5	136,8	139,9	128,2	206,4	154,0	191,0	172,6	141,8
Marzo	140,7	178,9	118,0	237,6	138,5	161,3	128,3	298,6	144,6	234,8	175,2	150,9
Abril	141,7	200,3	118,9	258,2	137,9	179,3	128,4	348,8	155,4	220,1	177,9	189,0
Mayo	141,5	195,5	121,2	256,2	139,4	170,3	126,4	326,5	149,5	205,5	171,3	202,0
Junio	139,3	177,5	117,4	272,7	136,8	167,5	130,3	335,8	150,7	207,3	167,1	110,9
Julio	137,3	217,1	115,5	264,6	134,3	189,8	129,7	348,8	160,3	205,2	163,7	244,0
Agosto	136,9	193,8	116,6	249,5	132,0	193,7	129,9	322,8	159,9	214,6	165,3	129,7
Septiembre	137,7	179,9	118,9	229,7	132,5	177,6	129,7	293,6	154,8	204,3	169,7	126,5
Octubre	136,2	222,2	111,7	293,9	132,4	203,1	130,5	401,1	153,5	238,4	169,7	193,8
Noviembre	137,5	182,7	119,1	245,0	132,6	175,0	129,6	300,7	152,8	212,8	169,9	134,2
Diciembre	138,2	172,9	118,7	266,3	132,4	150,9	130,0	287,8	153,4	203,5	173,5	147,8
2014												
Enero	135,0	195,5	114,9	280,5	129,1	185,7	128,4	253,7	156,6	215,0	168,8	153,5
Febrero	136,5	173,8	121,2	201,4	129,7	158,3	131,1	231,2	147,6	210,4	172,5	174,2
Marzo	138,5	166,1	117,8	207,5	134,4	161,7	129,7	281,5	149,4	212,8	172,7	115,4
Abril	138,5	182,3	118,9	237,1	133,9	171,7	129,8	293,5	153,4	190,4	170,9	154,4
Mayo	137,6	191,4	118,3	241,4	130,9	181,1	132,5	291,8	156,9	203,7	173,6	165,7
Junio	139,0	171,3	122,7	208,2	133,7	154,6	131,5	284,0	155,0	195,4	168,5	165,4
Julio	137,3	205,3	117,4	230,1	132,1	190,0	130,6	290,4	154,2	208,3	170,3	212,8
Agosto	137,1	185,0	118,6	206,4	131,6	182,5	130,1	262,7	147,9	217,2	173,0	151,0
Septiembre	134,9	200,1	113,3	235,2	130,4	183,2	135,5	264,5	146,6	243,6	167,6	196,1
Octubre	134,3	190,9	118,3	233,6	130,4	185,6	128,0	289,6	149,4	251,1	157,7	137,9
Noviembre	134,1	176,3	121,0	210,2	131,9	162,3	127,4	284,8	144,1	204,3	151,9	164,4
Diciembre	130,1	173,6	116,6	214,7	128,9	143,8	126,4	254,9	143,4	209,8	144,3	206,6
2015												
Enero	127,8	173,3	116,0	235,6	126,3	164,9	129,1	210,6	142,1	211,6	136,9	134,8
Febrero	124,1	158,0	114,1	160,8	126,4	142,5	127,7	193,1	148,6	187,2	118,3	185,4
Marzo	119,5	181,6	111,7	203,1	123,8	167,7	127,6	253,5	134,8	264,6	100,6	162,6
Abril	123,4	156,1	119,4	185,7	128,8	145,8	126,4	227,4	134,9	197,3	99,5	137,4
Mayo	122,6	150,0	121,5	159,3	127,4	142,6	131,1	195,7	134,6	204,9	97,8	135,2
Junio	120,7	164,3	114,8	184,3	126,6	149,1	126,4	233,3	133,6	216,2	100,1	164,6
Julio	119,8	177,0	110,6	231,2	123,4	167,7	127,1	232,8	135,8	226,3	102,1	135,8
Agosto	120,3	139,7	110,8	175,9	123,2	138,9	121,7	209,1	135,6	197,1	98,8	77,9
Septiembre	117,8	147,2	111,2	167,7	123,3	140,5	120,2	175,6	131,3	209,0	94,2	121,7
Octubre	117,9	156,5	115,5	157,6	123,5	142,4	121,0	185,4	134,6	200,9	96,6	180,5
Noviembre	114,0	145,3	114,8	156,7	121,4	130,9	121,7	151,4	129,7	171,3	86,0	175,8

Fuentes: Funcex

Cuadro 18

BRASIL: BALANCE DE PAGOS

(Millones de dólares)

	2015	2014	
	Ene-Nov	Ene-Nov	Año
Cuenta corriente	-56406	-92528	-104076
Balance comercial	11663	-6621	-6529
Exportaciones	173302	206681	224098
Importaciones	161639	213302	230627
Servicios y Rentas (neto)	-70388	-88264	-100277
Servicios (neto)	-34503	-43270	-48107
Rentas (neto)	-35885	-44994	-52170
Intereses	-1018	-19350	-21340
Transferencias unilaterales (netas)	2319	2357	2729
Cuenta Capital y Financiera	-54038	-87969	-100263
Capital	230	213	231
Financiera	-54268	-88182	-100494
Inversiones Directa */	59853	86892	96895
Inversion en cartera y Derivativos	24702	54959	45915
Créditos Comerciales (netos)	24324	13522	14167
Errores y Omisiones	1908	4132	3351
Resultado del Balance de Pagos	1630	20671	10833

Fuente: Banco Central de Brasil. Nueva metodología a partir de Enero 2001.

*/ Incluye préstamos intercompañías.

Cuadro 19

BRASIL: RESERVAS INTERNACIONALES EN EL BANCO CENTRAL
(Balance en millones de dólares)

Período	Meses import. bienes	Caja
1987	4	7.458
1988	4	9.536
1989	5	9.679
1990	5	9.973
1991	5	9.406
1992	11	23.754
1993	12	32.211
1994	13	38.806
1995	12	51.840
1996	13	60.110
1997	10	52.173
1998	9	44.556
1999	9	36.342
2000	7	33.011
2001	8	35.866
2002	10	37.823
2003	12	49.296
2004	10	52.935
2005	9	53.799
2006	11	85.839
2007	18	180.334
2008	14	193.783
2009	22	238 520
2010		
Enero	22	240 484
Febrero	22	241 082
Marzo	21	243 762
Abril	21	247 292
Mayo	20	249 846
Junio	20	253 114
Julio	20	257 299
Agosto	19	261 320
Septiembre	20	275 206
Octubre	20	284 930
Noviembre	19	285 461
Diciembre	19	288 575
2011		
Enero	19	297 696
Febrero	20	307 516
Marzo	20	317 146
Abril	20	328 062
Mayo	20	333 017
Junio	20	335 775
Julio	20	346 144
Agosto	20	353 397
Septiembre	19	349 708
Octubre	19	352 928
Noviembre	19	352 073
Diciembre	19	352 012
2012		
Enero	19	355 075
Febrero	19	356 330
Marzo	19	365 216
Abril	19	374 272
Mayo	19	372 409
Junio	19	373 910
Julio	20	376 154
Agosto	20	377 221
Septiembre	20	378 726
Octubre	20	377 753
Noviembre	20	378 560
Diciembre	20	373 147
2013		
Enero	20	373 417
Febrero	20	373 742
Marzo	20	376 934
Abril	20	378 665
Mayo	20	374 417
Junio	19	369 402
Julio	19	371 966
Agosto	19	367 002
Septiembre	19	368 654
Octubre	19	364 505
Noviembre	19	362 410
Diciembre	19	358 808
2014		
Enero	19	360 936
Febrero	19	362 691
Marzo	19	363 914
Abril	19	366 717
Mayo	19	368 752
Junio	19	373 516
Julio	19	376 792
Agosto	20	379 157
Septiembre	19	375 513
Octubre	20	375 833
Noviembre	20	375 426
Diciembre	20	363 551
2015		
Enero	20	361 767
Febrero	20	362 547
Marzo	20	362 744
Abril	20	364 473
Mayo	21	366 647
Junio	21	368 668
Julio	22	368 252
Agosto	23	368 159
Septiembre	23	361 370
Octubre	24	361 230
Noviembre	25	357 016

Banco Central del Brasil.

Nota: Las Reservas Internacionales se refieren a los activos del Banco Central.

Cuadro 20

BRASIL: TASA DE CAMBIO NOMINAL

Periodo	Moneda Nacional	Variación Porcentual	
		Mensual	12 meses
REAL POR DOLAR			
Diciembre			
1995	0,97	0,62	15,01
1996	1,04	0,60	6,82
1997	1,12	0,92	7,75
1998	1,21	0,62	7,92
1999	1,79	-6,95	48,01
2000	1,96	-0,21	9,30
2001	2,32	-8,24	18,67
2002	3,53	-2,84	52,27
2003	2,89	-2,04	-18,23
2004	2,65	-2,79	-8,13
2005	2,34	6,03	-11,84
2006	2,14	-1,29	-8,63
2007	1,77	-0,70	-17,15
2008	2,34	0,17	31,94
2009	1,74	-0,53	-25,49
2010	1,67	-2,91	-4,31
2011			
Enero	1,67	0,43	-10,74
Febrero	1,66	-0,73	-8,27
Marzo	1,63	-1,96	-8,55
Abril	1,57	-3,40	-9,09
Mayo	1,58	0,42	-13,03
Junio	1,56	-1,19	-13,34
Julio	1,56	-0,31	-11,43
Agosto	1,59	1,99	-9,61
Septiembre	1,85	16,56	9,20
Octubre	1,69	-8,65	-0,67
Noviembre	1,81	7,15	5,52
Diciembre	1,88	3,58	12,58
2012			
Enero	1,74	-7,29	3,93
Febrero	1,71	-1,72	2,89
Marzo	1,82	6,61	11,87
Abril	1,89	3,83	20,24
Mayo	2,02	6,90	28,00
Junio	2,02	-0,05	29,48
Julio	2,05	1,41	31,72
Agosto	2,04	-0,62	28,35
Septiembre	2,03	-0,32	9,76
Octubre	2,03	0,03	20,20
Noviembre	2,11	3,75	16,37
Diciembre	2,04	-3,03	8,94
2013			
Enero	1,99	-2,70	14,33
Febrero	1,98	-0,65	15,57
Marzo	2,01	1,94	10,52
Abril	2,00	-0,60	5,81
Mayo	2,13	6,50	5,42
Junio	2,22	3,93	9,61
Julio	2,29	3,37	11,73
Agosto	2,37	3,48	16,34
Septiembre	2,23	-5,91	9,82
Octubre	2,20	-1,23	8,43
Noviembre	2,32	5,55	10,32
Diciembre	2,34	0,76	14,64
2014			
Enero	2,43	3,57	22,03
Febrero	2,33	-3,83	18,12
Marzo	2,26	-3,02	12,37
Abril	2,24	-1,19	11,71
Mayo	2,24	0,13	5,02
Junio	2,20	-1,63	-0,59
Julio	2,27	2,95	-1,00
Agosto	2,24	-1,23	-5,50
Septiembre	2,45	9,44	9,91
Octubre	2,44	-0,28	10,97
Noviembre	2,56	4,74	10,12
Diciembre	2,66	3,75	13,39
2015			
Enero	2,66	0,23	9,73
Febrero	2,88	8,11	23,35
Marzo	3,21	11,46	41,76
Abril	2,99	-6,68	33,88
Mayo	3,18	6,19	41,97
Junio	3,10	-2,40	40,87
Julio	3,39	9,39	49,69
Agosto	3,65	7,45	62,83
Septiembre	3,97	8,95	62,09
Octubre	3,86	-2,87	57,88
Noviembre	3,85	-0,22	50,41

FUENTE: Banco Central do Brasil.

Cuadro 21

BRASIL: TASAS DE VARIACION DE LOS PRECIOS
(porcentajes)

INDICE	2013			2014												2015											
	OCT.	NOV.	DIC.	ENE.	FEB.	MAR.	ABR.	MAY.	JUN.	JUL.	AGO.	SEP.	OCT.	NOV.	DIC.	ENE.	FEB.	MAR.	ABR.	MAY.	JUN.	JUL.	AGO.	SEP.	OCT.	NOV.	
<i>Precios al Consumidor - (IPC-A)</i>																											
mensual	0,57	0,54	0,92	0,55	0,69	0,92	0,67	0,46	0,40	0,01	0,25	0,57	0,42	0,51	0,78	1,24	1,22	1,32	0,71	0,74	0,79	0,62	0,22	0,54	0,82	1,01	
12 meses	5,84	5,77	5,91	5,59	5,68	6,15	6,28	6,38	6,52	6,50	6,51	6,75	6,59	6,56	6,41	7,14	7,70	8,13	8,17	8,47	8,89	9,56	9,53	9,49	9,93	10,48	
<i>Precios al Consumidor - (INPC)</i>																											
mensual	0,61	0,54	0,72	0,63	0,64	0,82	0,78	0,60	0,26	0,13	0,18	0,49	0,38	0,53	0,62	1,48	1,16	1,51	0,71	0,99	0,77	0,58	0,25	0,51	0,77	1,11	
12 meses	5,58	5,58	4,81	4,51	4,63	4,86	5,06	5,32	5,30	5,57	5,59	5,83	5,58	5,57	6,23	7,13	7,68	8,42	8,34	8,76	9,31	9,81	9,88	9,90	10,33	10,97	
<i>General de Precios - (IGP-DI)</i>																											
mensual	0,63	0,28	0,69	0,40	0,85	1,48	0,45	-0,45	-0,63	-0,55	0,06	0,02	0,59	1,14	0,38	0,67	0,53	1,21	0,92	0,40	0,68	0,58	0,40	1,42	1,76	1,19	
12 meses	5,46	5,50	5,53	5,62	6,31	7,55	8,10	7,27	5,79	5,06	4,64	3,26	3,22	4,10	3,78	4,06	3,73	3,45	3,94	4,82	6,21	7,41	7,78	9,29	10,56	10,62	
<i>Precios al Mayor - (IPA-DI)</i>																											
mensual	0,71	0,12	0,78	0,12	1,00	1,91	0,27	-1,21	-1,21	-1,01	0,04	-0,18	0,00	2,18	0,30	0,23	0,41	1,24	1,11	0,19	0,43	0,61	0,44	2,02	2,38	1,41	
12 meses	5,06	5,02	5,06	5,19	6,15	8,04	8,76	7,43	5,24	3,97	3,41	1,30	0,59	2,65	2,17	2,28	1,68	1,01	1,86	3,30	5,02	6,74	7,16	9,52	12,13	11,29	
<i>Precios al por mayor Industria de Transformación</i>																											
mensual	0,83	0,09	0,93	0,75	0,74	0,56	-0,14	-0,72	-0,52	-0,34	-0,09	-0,10	0,17	0,89	0,13	0,04	0,13	0,90	1,54	0,71	0,54	0,45	0,38	1,49	2,23	0,99	
12 meses	7,39	7,44	7,87	7,95	8,42	8,53	7,82	6,73	5,52	4,77	3,98	1,99	1,32	2,13	1,32	0,61	0,00	0,34	2,03	3,50	4,60	5,43	5,92	7,61	9,82	9,93	
<i>Precios al por mayor Productos Agrícolas</i>																											
mensual	0,42	0,20	0,39	-1,57	1,72	5,58	1,30	-2,46	-2,97	-2,81	0,39	-0,40	2,25	2,93	0,72	0,70	1,12	2,10	0,03	-1,15	0,15	1,02	0,58	3,40	2,75	2,48	
12 meses	-0,60	-0,87	-1,74	-1,69	0,49	6,86	11,25	9,33	4,56	1,89	1,92	-0,51	1,30	4,06	4,40	6,81	6,18	2,68	1,39	2,75	6,06	10,24	10,45	14,66	15,22	14,72	
<i>Costo de Vida- Brasil - (IPC-DI)</i>																											
mensual	0,55	0,68	0,69	0,99	0,66	0,85	0,77	0,52	0,33	0,10	0,12	0,49	0,43	0,65	0,75	1,73	0,97	1,41	0,61	0,72	0,82	0,53	0,22	0,42	0,76	1,00	
12 meses	5,36	5,60	5,64	5,61	5,96	6,10	6,36	6,57	6,55	6,84	6,76	6,96	6,83	6,80	6,86	7,65	7,98	8,58	8,40	8,62	9,15	9,62	9,73	9,65	10,01	10,40	
<i>Nacional de Construcción - (INCC-DI)</i>																											
mensual	0,26	0,35	0,10	0,88	0,33	0,28	0,88	2,05	0,66	0,75	0,08	0,15	0,17	0,44	0,08	0,92	0,31	0,62	0,46	0,95	1,84	0,55	0,59	0,22	0,36	0,34	
12 meses	8,13	8,15	8,09	8,33	8,04	7,81	7,96	7,75	7,22	7,51	7,27	6,97	6,87	6,97	6,94	6,99	6,97	7,33	6,88	5,73	6,97	6,76	7,30	7,38	7,58	7,47	
<i>Costo de Vida-São Paulo - (IPC-SP)</i>																											
mensual	0,48	0,46	0,65	0,94	0,52	0,74	0,53	0,25	0,04	0,16	0,34	0,21	0,37	0,69	0,30	1,62	1,22	0,70	1,10	0,62	0,47	0,85	0,56	0,66	0,88	1,06	
12 meses	4,29	4,07	3,89	3,68	3,99	4,93	5,20	5,36	5,06	5,37	5,49	5,45	5,33	5,57	5,20	5,91	6,65	6,61	7,21	7,60	8,07	8,81	9,06	9,55	10,11	10,51	
<i>Costo de Vida-Distrito Federal</i>																											
mensual	0,46	0,55	1,01	-0,07	-0,12	1,92	0,62	-0,08	0,55	-0,23	0,65	0,98	0,47	0,15	1,30	0,78	0,57	1,18	0,85	0,25	1,05	0,38	-0,16	1,60	1,24	0,66	
12 meses	5,91	6,12	5,98	5,42	4,49	6,08	6,27	5,66	6,02	5,90	6,10	6,40	6,41	5,99	6,29	7,20	7,94	7,15	7,40	7,75	8,29	8,95	8,07	8,74	9,57	10,13	

Fuente: 1) Fundação Instituto Brasileiro de Geografia e Estatística (FIBGE).

. Índice Nacional de Precios al Consumidor (INPC). Índice de Costo de Vida do Distrito Federal a partir de 1999 (IPCA-DF).

2) Fundação Getúlio Vargas (FGV)

. Índice General de Precios en su concepto de disponibilidad interna (IGP-DI).

. Índice de Precios al por mayor en su concepto de disponibilidad interna (IPA-DI).

. Costo de Vida - Brasil.

. Índice Nacional de Construcción (INCC).

3) Fundação de Pesquisas Econômicas da Universidade de São Paulo (FIPE).

. Índice de Costo de Vida de São Paulo.

Cuadro 22

BRASIL: VARIACION MENSUAL Y TRIMESTRAL ANUALIZADA DE LOS PRINCIPALES INDICES DE PRECIOS

	Indice General de Precios (disponibilidad interna) a/ IGP-DI		Indice de Precios al por Mayor (disponibilidad interna) IPA-DI		Indice Nacional de Precios al consumidor b/ INPC		Indice de Precios al consumidor amplio IPCA	
	Mensual	Trimestral	Mensual	Trimestral	Mensual	Trimestral	Mensual	Trimestral
	Anualizada c/		Anualizada c/		Anualizada c/		Anualizada c/	
2009								
Enero	0,01	-1,4	-0,33	-5,4	0,64	5,4	0,48	4,6
Febrero	-0,13	-2,2	-0,31	-5,9	0,31	5,1	0,55	5,4
Marzo	-0,84	-3,8	-1,46	-8,1	0,20	4,7	0,20	5,0
Abril	0,04	-3,7	-0,10	-7,2	0,55	4,3	0,48	5,0
Mayo	0,18	-2,5	-0,10	-6,5	0,60	5,5	0,47	4,7
Junio	-0,32	-0,4	-0,64	-3,3	0,42	6,5	0,36	5,4
Julio	-0,64	-3,1	-1,16	-7,4	0,23	5,1	0,24	4,4
Agosto	0,09	-3,4	0,07	-6,7	0,08	3,0	0,15	3,0
Septiembre	0,25	-1,2	0,29	-3,2	0,16	1,9	0,24	2,5
Octubre	-0,04	1,2	-0,08	1,1	0,24	1,9	0,28	2,7
Noviembre	0,07	1,1	-0,04	0,7	0,37	3,1	0,41	3,8
Diciembre	-0,11	-0,3	-0,29	-1,6	0,24	3,5	0,37	4,3
2010								
Enero	1,01	3,9	0,96	2,5	0,88	6,1	0,75	6,3
Febrero	1,09	8,2	1,38	8,5	0,70	7,5	0,78	7,9
Marzo	0,63	11,5	0,52	12,1	0,71	9,6	0,52	8,5
Abril	0,72	10,2	0,68	10,8	0,73	8,9	0,57	7,7
Mayo	1,57	12,3	2,06	13,8	0,43	7,7	0,43	6,3
Junio	0,34	11,0	0,43	13,4	-0,11	4,3	0,00	4,1
Julio	0,22	8,8	0,34	11,9	-0,07	1,0	0,01	1,8
Agosto	1,10	6,8	1,70	10,3	-0,07	-1,0	0,04	0,2
Septiembre	1,10	10,1	1,47	15,0	0,54	1,6	0,45	2,0
Octubre	1,03	13,7	1,32	19,5	0,92	5,7	0,75	5,1
Noviembre	1,58	15,9	1,98	20,8	1,03	10,4	0,83	8,4
Diciembre	0,38	12,6	0,21	14,9	0,60	10,7	0,63	9,2
2011								
Enero	0,98	12,4	0,96	13,3	0,94	10,8	0,83	9,6
Febrero	0,96	9,7	1,23	10,0	0,54	8,6	0,80	9,4
Marzo	0,61	10,7	0,60	11,7	0,79	9,5	0,66	9,6
Abril	0,50	8,6	0,24	8,6	0,72	8,5	0,77	9,3
Mayo	0,01	4,6	-0,63	0,8	0,57	8,6	0,47	7,9
Junio	-0,13	1,5	-0,19	-2,3	0,22	6,2	0,15	5,7
Julio	-0,05	-0,7	-0,13	-3,7	0,00	3,2	0,16	3,2
Agosto	0,61	1,7	0,77	1,8	0,42	2,6	0,37	2,8
Septiembre	0,75	5,4	0,94	6,5	0,45	3,5	0,54	4,4
Octubre	0,40	7,3	0,48	9,1	0,32	4,9	0,43	5,5
Noviembre	0,43	6,5	0,34	7,3	0,57	5,5	0,52	6,1
Diciembre	-0,16	2,7	-0,55	1,1	0,51	5,7	0,50	6,0
2012								
Enero	0,30	2,3	0,01	-0,8	0,51	6,5	0,56	6,5
Febrero	0,07	0,8	-0,03	-2,3	0,39	5,8	0,45	6,2
Marzo	0,56	3,8	0,55	2,1	0,18	4,4	0,21	5,0
Abril	1,02	6,8	1,25	7,3	0,64	4,9	0,64	5,3
Mayo	0,91	10,4	0,91	11,4	0,55	5,6	0,36	4,9
Junio	0,69	11,0	0,89	12,9	0,26	6,0	0,08	4,4
Julio	1,52	13,2	2,13	16,9	0,43	5,1	0,43	3,5
Agosto	1,29	14,9	1,77	20,9	0,45	4,7	0,41	3,7
Septiembre	0,88	15,8	1,11	22,0	0,63	6,2	0,57	5,8
Octubre	-0,31	7,7	-0,68	9,1	0,71	7,4	0,59	6,5
Noviembre	0,25	3,3	0,16	2,4	0,54	7,8	0,60	7,3
Diciembre	0,66	2,4	0,74	0,9	0,74	8,3	0,79	8,2
2013								
Enero	0,31	5,0	0,00	3,7	0,92	9,2	0,86	9,4
Febrero	0,20	4,8	0,09	3,4	0,52	9,1	0,60	9,4
Marzo	0,31	3,3	0,12	0,8	0,60	8,5	0,47	8,0
Abril	-0,06	1,8	-0,39	-0,7	0,59	7,1	0,55	6,7
Mayo	0,32	2,3	0,01	-1,0	0,35	6,3	0,37	5,7
Junio	0,76	4,2	0,85	1,9	0,28	5,0	0,26	4,8
Julio	0,14	5,0	0,20	4,3	-0,13	2,0	0,03	2,7
Agosto	0,46	5,6	0,58	6,7	0,16	1,2	0,24	2,1
Septiembre	1,36	8,1	1,90	11,2	0,27	1,2	0,35	2,5
Octubre	0,63	10,2	0,71	13,5	0,61	4,2	0,57	4,7
Noviembre	0,28	9,5	0,12	11,4	0,54	5,8	0,54	6,0
Diciembre	0,69	6,6	0,78	6,6	0,72	7,7	0,92	8,4
2014								
Enero	0,40	5,6	0,12	4,2	0,63	7,8	0,55	8,3
Febrero	0,85	8,0	1,00	7,9	0,64	8,3	0,69	9,0
Marzo	1,48	11,5	1,91	12,8	0,82	8,7	0,92	9,0
Abril	0,45	11,7	0,27	13,5	0,78	9,3	0,67	9,5
Mayo	-0,45	6,0	-1,21	3,8	0,60	9,2	0,46	8,5
Junio	-0,63	-2,5	-1,21	-8,3	0,26	6,8	0,40	6,3
Julio	-0,55	-6,3	-1,01	-12,9	0,13	4,0	0,01	3,5
Agosto	0,06	-4,4	0,04	-8,4	0,18	2,3	0,25	2,7
Septiembre	0,02	-1,9	-0,18	-4,5	0,49	3,2	0,57	3,4
Octubre	0,59	2,7	0,73	2,4	0,38	4,3	0,42	5,1
Noviembre	1,14	7,2	1,44	8,2	0,53	5,7	0,51	6,2
Diciembre	0,38	8,8	0,30	10,3	0,62	6,3	0,78	7,1
2015								
Enero	0,67	9,1	0,23	8,2	1,48	11,0	1,24	10,6
Febrero	0,53	6,5	0,41	3,8	1,16	13,8	1,22	13,8
Marzo	1,21	10,1	1,24	7,8	1,51	17,9	1,32	16,2
Abril	0,92	11,2	1,11	11,6	0,71	14,4	0,71	13,8
Mayo	0,40	10,6	0,19	10,6	0,99	13,6	0,74	11,7
Junio	0,68	8,3	0,43	7,1	0,77	10,3	0,79	9,3
Julio	0,58	6,8	0,61	5,0	0,58	9,8	0,62	8,9
Agosto	0,40	6,8	0,44	6,1	0,25	6,6	0,22	6,7
Septiembre	1,42	10,0	2,02	13,0	0,51	5,5	0,54	5,7
Octubre	1,76	15,3	2,38	21,1	0,77	6,3	0,82	6,5
Noviembre	1,19	18,9	1,41	25,9	1,11	10,0	1,01	9,9

FUENTE: Fundação Getúlio Vargas (FGV) y Fundação Instituto Brasileiro de Geografia y Estadística (FIBGE).

a/ El IGP-DI es el promedio ponderado del índice de precios al por mayor (60%) del índice de Costo de Vida en Rio de Janeiro (30%) y del Costo de la construcción civil (10%).

b/ El INPC, en su concepto restringido, es el promedio de los índices de precios al consumidor de las áreas metropolitanas.

c/ Estimación anual basada en el trimestre que termina en el mes indicado.

Cuadro 23
BRASIL: EVOLUCIÓN DE LA TASA DE CAMBIO REAL
 (Base: 1994=100)

Periodo	Tasa de cambio =(a fines del periodo)		Índice de precios al por mayor, productos manufacturados		Tasa de cambio real
	Real por dólar (1)	índice (2)	Estados Unidos		(2)×(4):(3) (5)
			Brasil (3)	(4)	
2000	1,83	286,2	234,0	110,6	135,3
2001	2,35	367,0	259,5	111,5	157,4
2002	3,00	467,6	297,8	110,7	172,9
2003	3,06	477,2	376,0	113,5	144,2
2004	2,92	455,0	422,1	118,4	128,0
2005	2,41	375,8	458,1	124,9	102,4
2006	2,17	338,4	468,6	130,0	93,9
2007	1,93	301,0	483,1	135,0	84,1
2008	1,84	286,9	536,1	145,6	77,5
2009	1,99	310,4	539,5	138,4	79,4
2010	1,76	274,32	568,65	145,35	70,19
2011	1,67	260,60	607,09	156,65	67,21
2012	1,96	305,50	633,82	159,97	77,04
2013	2,17	339,09	674,23	160,68	80,76
2014	2,36	368,06	707,80	161,94	84,16
2005					
I	2,62	409,4	457,0	122,1	109,4
II	2,42	378,2	460,4	123,8	101,7
III	2,32	361,9	455,2	126,1	100,2
IV	2,27	353,6	459,7	127,6	98,1
2006					
I	2,17	339,2	462,9	127,7	93,6
II	2,19	342,0	466,5	131,2	96,2
III	2,16	337,5	471,7	131,4	94,0
IV	2,15	335,1	473,2	129,6	91,8
2007					
I	2,10	327,2	475,0	130,9	90,2
II	1,96	306,2	481,2	135,2	86,0
III	1,89	295,2	484,4	135,8	82,7
IV	1,77	275,5	491,7	137,9	77,3
2008					
I	1,73	270,16	504,25	141,25	75,68
II	1,64	255,18	528,06	148,21	71,62
III	1,71	265,93	549,43	152,19	73,60
IV	2,28	356,12	562,74	140,92	89,10
2009					
I	2,34	364,43	550,30	135,73	89,88
II	2,03	317,28	539,42	137,83	80,91
III	1,85	287,86	533,13	139,48	75,32
IV	1,75	272,19	535,22	140,95	71,68
2010					
I	1,82	284,21	547,29	143,38	74,47
II	1,78	278,07	562,43	145,28	71,82
III	1,74	270,72	577,69	145,12	68,01
IV	1,69	264,29	587,18	147,63	66,45
2011					
I	1,65	258,03	596,88	152,35	65,85
II	1,57	245,09	605,02	158,29	64,12
III	1,67	259,83	608,88	158,37	67,56
IV	1,79	279,45	617,57	157,60	71,31
2012					
I	1,76	274,00	613,94	159,48	71,18
II	1,98	308,57	629,15	160,17	78,53
III	2,04	318,05	644,67	160,19	79,03
IV	2,06	321,40	647,53	160,03	79,43
2013					
Enero	1,99	310,1	654,3	159,4	75,5
Febrero	1,98	308,1	656,3	161,5	75,8
Marzo	2,01	314,1	659,3	161,1	76,8
Abril	2,00	312,2	662,7	161,0	75,8
Mayo	2,13	332,5	654,7	160,9	80,5
Junio	2,22	345,6	668,8	161,0	83,2
Julio	2,29	357,2	671,2	160,7	85,5
Agosto	2,37	370,0	675,7	161,3	88,3
Septiembre	2,23	347,8	688,2	161,0	81,4
Octubre	2,20	343,5	694,0	160,5	79,4
Noviembre	2,32	362,6	694,6	159,6	83,3
Diciembre	2,34	365,4	701,0	160,1	83,4
2014					
Enero	2,43	378,4	706,3	160,9	86,2
Febrero	2,33	363,9	711,5	161,7	82,7
Marzo	2,26	352,9	715,5	162,5	80,2
Abril	2,24	348,7	714,5	163,6	79,9
Mayo	2,24	349,2	709,4	163,4	80,4
Junio	2,20	345,5	705,7	163,4	79,5
Julio	2,27	353,6	703,3	163,5	82,2
Agosto	2,24	349,3	702,6	163,5	81,3
Septiembre	2,45	382,3	701,9	163,0	88,8
Octubre	2,44	381,2	703,1	161,4	87,5
Noviembre	2,56	399,3	709,4	159,6	89,9
Diciembre	2,66	414,3	710,3	156,7	91,4
2015					
Enero	2,66	415,2	710,6	153,3	89,6
Febrero	2,88	448,9	711,5	153,6	96,9
Marzo	3,21	500,3	717,9	154,3	107,5
Abril	2,99	466,9	729,0	153,8	98,5
Mayo	3,18	495,8	734,2	155,9	105,3
Junio	3,10	483,9	738,1	156,5	102,6
Julio	3,39	529,3	741,4	156,2	111,5
Agosto	3,65	568,8	744,3	155,0	118,5
Septiembre	3,97	619,6	755,3	152,4	125,0
Octubre	3,86	601,9	772,2	152,2	118,6
Noviembre	3,85	600,6	779,8	151,7	116,8

Fuente: "U.S. Department of Labor, Bureau of Labor Statistics" y Fundação Getúlio Vargas, "Conjuntura Económica". IBRE/FGV: Índice de Precios al por mayor, Industria de transformación.

Cuadro 24

BRASIL: TASAS DE INTERES MENSUALES Y INFLACION
(Tasas promedio mensuales en porcentaje)

	Tasas de captación		Tasa de Referencia (TR)	Tasas de aplicación		Tasa de inflación a/
	Operaciones mercado abierto	Depósitos de ahorros		Capital de giro **/	Credito al consumidor */	
Diciembre						
1998	2,38	1,25	0,74	3,65	5,80	0,42
1999	1,58	0,80	0,30	2,97	4,26	0,74
2000	1,19	0,60	0,10	2,48	3,25	0,55
2001	1,39	0,70	0,20	2,92	4,40	0,74
2002	1,73	0,86	0,36	2,96	7,18	2,70
2003	1,37	0,69	0,19	3,93	6,50	0,54
2004	1,48	0,74	0,24	4,13	6,93	0,86
2005	1,47	0,73	0,23	3,61	6,95	0,40
2006	0,98	0,65	0,15	2,33	5,50	0,62
2007	0,84	0,56	0,06	2,86	9,59	0,97
2008	1,11	0,72	0,21	3,18	6,90	0,29
2009	0,72	0,55	0,05	2,26	4,23	0,24
2010	0,93	0,64	0,14	2,46	4,40	0,60
2011						
Enero	0,86	0,57	0,07	3,17	5,79	0,94
Febrero	0,84	0,55	0,05	3,07	5,60	0,54
Marzo	0,92	0,62	0,12	3,09	5,64	0,66
Abril	0,84	0,54	0,04	3,11	5,68	0,72
Mayo	0,99	0,66	0,16	3,14	5,73	0,57
Junio	0,95	0,61	0,11	3,04	5,66	0,22
Julio	0,97	0,62	0,12	3,07	5,70	0,00
Agosto	1,07	0,71	0,21	2,95	5,60	0,42
Septiembre	0,94	0,60	0,10	2,79	5,54	0,45
Octubre	0,88	0,56	0,06	2,65	5,44	0,32
Noviembre	0,86	0,56	0,06	2,67	5,46	0,57
Diciembre	0,90	0,59	0,09	2,52	5,36	0,51
2012						
Enero	0,89	0,59	0,09	2,44	5,05	0,51
Febrero	0,74	0,50	0,00	2,26	4,95	0,39
Marzo	0,81	0,61	0,11	2,24	4,87	0,18
Abril	0,70	0,52	0,02	2,16	4,77	0,64
Mayo	0,73	0,55	0,05	2,01	4,72	0,55
Junio	0,64	0,50	0,00	2,04	4,75	0,26
Julio	0,68	0,51	0,00	1,92	4,65	0,43
Agosto	0,69	0,51	0,00	1,84	4,55	0,45
Septiembre	0,54	0,50	0,00	1,72	4,20	0,63
Octubre	0,61	0,50	0,00	1,54	4,10	0,71
Noviembre	0,54	0,50	0,00	1,61	4,30	0,54
Diciembre	0,53	0,50	0,00	1,41	4,06	0,74
2013						
Enero	0,59	0,50	0,00	1,45	4,00	0,92
Febrero	0,48	0,50	0,00	1,51	4,02	0,52
Marzo	0,54	0,50	0,00	1,49	4,00	0,60
Abril	0,60	0,50	0,00	1,48	4,10	0,59
Mayo	0,58	0,50	0,00	1,42	4,08	0,35
Junio	0,59	0,50	0,00	1,48	4,08	0,28
Julio	0,71	0,52	0,02	1,52	4,10	-0,13
Agosto	0,70	0,50	0,00	1,54	4,11	0,16
Septiembre	0,70	0,51	0,01	1,56	4,14	0,27
Octubre	0,80	0,59	0,09	1,61	4,19	0,61
Noviembre	0,71	0,52	0,02	1,61	4,20	0,54
Diciembre	0,78	0,55	0,05	1,65	4,25	0,72
2014						
Enero	0,84	0,61	0,11	1,70	4,35	0,63
Febrero	0,78	0,55	0,05	1,74	4,46	0,64
Marzo	0,76	0,53	0,03	1,77	4,56	0,82
Abril	0,82	0,55	0,05	1,80	4,58	0,78
Mayo	0,86	0,56	0,06	1,84	4,62	0,60
Junio	0,82	0,55	0,05	1,82	4,64	0,26
Julio	0,94	0,61	0,11	1,88	4,66	0,13
Agosto	0,86	0,56	0,06	1,88	4,68	0,18
Septiembre	0,90	0,59	0,09	1,88	4,63	0,49
Octubre	0,94	0,60	0,10	1,93	4,65	0,38
Noviembre	0,84	0,55	0,05	1,96	4,75	0,53
Diciembre	0,96	0,61	0,11	2,00	4,85	0,62
2015						
Enero	0,93	0,59	0,09	2,10	4,95	1,48
Febrero	0,82	0,52	0,02	2,15	5,10	1,16
Marzo	1,04	0,63	0,13	2,30	5,14	1,51
Abril	0,95	0,61	0,11	2,34	5,16	0,71
Mayo	0,98	0,62	0,12	2,34	5,21	0,99
Junio	1,07	0,68	0,18	2,36	5,23	0,77
Julio	1,18	0,73	0,23	2,38	5,25	0,58
Agosto	1,11	0,69	0,19	2,40	5,30	0,25
Septiembre	1,11	0,69	0,19	2,44	5,32	0,51
Octubre	1,11	0,68	0,18	2,48	5,35	0,77
Noviembre	1,06	0,63	0,13	2,52	5,45	1,11

Fuente: Banco Central do Brasil.

a/ 1985: Índice General de Precios en el concepto de disponibilidad interna ;

1986: Índice Nacional de Precios al Consumidor en su concepto amplio (enero y febrero) e Índice de Precios al Consumidor, de febrero en adelante.

1987: Índice de Precios al Consumidor (IPC) hasta mayo inclusive; de junio en adelante Índice Nacional de Precios al Consumidor-INPC.

a/ INPC.

*/ Hot money al final del mes hasta Diciembre 2010. A partir de Enero 2011 se refiere a Interés del Comercio obtenido de la ANEFAC.

**/ A partir de Enero 2011, nueva fuente: ANEFAC - Associação Nacional dos Executivos de Finanças, Administração e Contabilidade.

Cuadro 25

BRASIL: MEDIOS DE PAGO Y BASE MONETARIA

(Saldo en millones de reales - R\$)

PERIODO	MEDIOS DE PAGO a/			BASE MONETARIA b/		
	Saldo a fin de periodo	Variación en relación a diciembre del año anterior	Variación en relación al mismo mes del año anterior	Saldo a fin de cada mes	Variación en relación a diciembre del año anterior	Variación en relación al mismo mes del año anterior
2011						
Enero	257 449	-8,7	13,2	193 547	-6,4	24,3
Febrero	254 481	-9,7	13,1	185 607	-10,3	20,3
Marzo	251 849	-10,7	9,8	179 919	-13,0	14,8
Abril	248 312	-11,9	8,6	172 725	-16,5	11,7
Mayo	249 576	-11,5	7,9	178 298	-13,8	12,4
Junio	253 840	-9,9	8,1	190 511	-7,9	19,3
Julio	252 615	-10,4	7,1	182 099	-12,0	12,0
Agosto	248 391	-11,9	2,3	179 285	-13,3	3,5
Septiembre	255 033	-9,5	2,5	188 505	-8,9	7,1
Octubre	252 814	-10,3	1,2	188 069	-9,1	6,0
Noviembre	261 200	-7,3	0,8	182 671	-11,7	2,3
Diciembre	285 377	1,2	1,2	214 236	3,6	3,6
2012						
Enero	259 833	-9,0	0,9	212 136	-1,0	9,6
Febrero	256 909	-10,0	1,0	191 489	-10,6	3,2
Marzo	257 523	-9,8	2,3	201 956	-5,7	12,2
Abril	258 845	-9,3	4,2	193 184	-9,8	11,8
Mayo	259 530	-9,1	4,0	191 663	-10,5	7,5
Junio	265 317	-7,0	4,5	198 858	-7,2	4,4
Julio	265 536	-7,0	5,1	203 628	-5,0	11,8
Agosto	267 209	-6,4	7,6	203 575	-5,0	13,5
Septiembre	274 835	-3,7	7,8	202 200	-5,6	7,3
Octubre	273 105	-4,3	8,0	204 757	-4,4	8,9
Noviembre	288 091	1,0	10,3	209 025	-2,4	14,4
Diciembre	325 045	13,9	13,9	233 371	8,9	8,9
2013						
Enero	287 516	-11,5	10,7	216 464	-7,2	2,0
Febrero	287 025	-11,7	11,7	205 023	-12,1	7,1
Marzo	293 277	-9,8	13,9	207 717	-11,0	2,9
Abril	287 763	-11,5	11,2	209 622	-10,2	8,5
Mayo	293 595	-9,7	13,1	201 046	-13,9	4,9
Junio	300 811	-7,5	13,4	214 568	-8,1	7,9
Julio	294 992	-9,2	11,1	210 471	-9,8	3,4
Agosto	298 262	-8,2	11,6	209 608	-10,2	3,0
Septiembre	301 269	-7,3	9,6	229 575	-1,6	13,5
Octubre	297 832	-8,4	9,1	211 135	-9,5	3,1
Noviembre	314 868	-3,1	9,3	215 547	-7,6	3,1
Diciembre	344 508	6,0	6,0	249 510	6,9	6,9
2014 c/						
Enero	313 132	-9,1	8,9	222 947	-10,6	3,0
Febrero	316 246	-8,2	10,2	224 671	-10,0	9,6
Marzo	309 930	-10,0	5,7	228 014	-8,6	9,8
Abril	309 227	-10,2	7,5	222 463	-10,8	6,1
Mayo	303 690	-11,8	3,4	214 772	-13,9	6,8
Junio	305 835	-11,2	1,7	222 859	-10,7	3,9
Julio	302 285	-12,3	2,5	223 595	-10,4	6,2
Agosto	306 457	-11,0	2,7	231 345	-7,3	10,4
Septiembre	313 959	-8,9	4,2	238 409	-4,4	3,8
Octubre	312 803	-9,2	5,0	231 028	-7,4	9,4
Noviembre	326 330	-5,3	3,6	241 626	-3,2	12,1
Diciembre	351 603	2,1	2,1	263 529	5,6	5,6
2015 c/						
Enero	321 695	-8,5	2,7	238 525	-9,5	7,0
Febrero	318 950	-9,3	0,9	238 816	-9,4	6,3
Marzo	315 360	-10,3	1,8	240 656	-8,7	5,5
Abril	306 876	-12,7	-0,8	235 020	-10,8	5,6
Mayo	305 873	-13,0	0,7	239 513	-9,1	11,5
Junio	305 973	-13,0	0,0	231 959	-12,0	4,1
Julio	299 397	-14,8	-1,0	225 063	-14,6	0,7
Agosto	297 344	-15,4	-3,0	231 716	-12,1	0,2
Septiembre	294 545	-16,2	-6,2	228 447	-13,3	-4,2
Octubre	297 518	-15,4	-4,9	239 621	-9,1	3,7
Noviembre	310 146	-11,8	-5,0	242 847	-7,8	0,5

Fuente: Banco Central do Brasil.

a/ Se define como la suma de los pasivos monetarios de la autoridad monetaria: papel moneda en circulación y los depósitos a la vista del Banco Central, los Bancos comerciales y otras instituciones. Autoridad monetaria se refiere sólo al Banco Central.

b/ Se define como el papel moneda en circulación (papel moneda emitido menos moneda en la caja fuerte del Banco Central), más las reservas bancarias (recogimientos compulsivos en especie del Banco de Brasil, Bancos Comerciales y de la Caja Económica). Hasta febrero de 1986 incluye los depósitos voluntarios de los Bancos Comerciales que a partir de marzo de 1986 fueron incorporados a las reservas bancarias.

c/ Preliminar.

Cuadro 26

BRASIL: RESULTADO FINANCIERO DE LA TESORERIA NACIONAL
(En millones de Reales corrientes)

ESPECIFICACION	2014	2015
	Enero-Noviembre	
INGRESOS TOTALES	1103 021	1120 094
Impuestos y Contribuciones	806 391	815 686
Previdencia Social	293 786	301 577
Ingresos del Banco Central (BC)	2 844	2 830
TRANSFERENCIAS A ESTADOS Y MUNICIPIOS	188 236	193 234
GASTOS TOTALES	933 067	981 191
Sueldos y Contribuciones	196 740	210 687
Beneficios Previdenciarios	352 253	390 437
Otros gastos Corrientes y de Capital	378 820	374 500
Transf.al BC + Gastos del BC	5 255	5 568
RESULTADO PRIMARIO	-18 282	-54 331
INTERESES NOMINALES */	-213 415	-352 359
RESULTADO NOMINAL */	-234 641	-380 361

FUENTE: Secretaria de la Tesoreria Nacional. */ Para 2015, Enero-Octubre.

Cuadro 27

BRASIL: PRODUCTO INTERNO BRUTO Y POPULACION

Periodo	PIB - R\$ (mil)				Populación - 1º de julio	
	(Série Antiga)	PIB - var. real anual	(Nova Série)	PIB - var. real anual	Variación %	
		(% a.a.)		(% a.a.)		
1996	843.965.631	2,15	857.857.000	2,20	161.247.046	1,40
1997	939.146.617	3,38	955.464.000	3,40	163.470.521	1,38
1998	979.275.749	0,04	1.005.986.000	0,40	165.687.517	1,36
1999	1.064.999.712	0,25	1.092.276.000	0,50	167.909.738	1,34
2000	1.179.482.000	4,31	1.202.377.000	4,40	170.143.121	1,33
2001	1.302.136.000	1,31	1.316.318.000	1,30	172.385.826	1,32
2002	1.477.822.000	2,66	1.491.183.000	3,10	174.632.960	1,30
2003	1.699.948.000	1,15	1.720.069.000	1,20	176.876.443	1,28
2004	1.941.498.000	5,71	1.958.705.000	5,70	179.113.540	1,26
2005	2.147.239.000	3,16	2.171.736.000	3,10	181.341.499	1,24
2006	2.369.484.000	3,96	2.409.803.000	4,00	183.554.255	1,22
2007	2.661.344.000	6,09	2.718.032.000	6,00	185.738.317	1,19
2008	3.032.203.000	5,17	3.107.531.000	5,00	187.885.996	1,16
2009	3.239.404.000	-0,33	3.328.174.000	-0,20	189.990.983	1,12
2010	3.770.085.000	7,53	3.886.835.000	7,60	190.732.694	0,39
2011	4.143.013.000	2,73	4.274.765.000	3,90	192.376.496	0,86
2012	4.392.094.000	1,00	4.713.096.000	1,80	193.946.886	0,82
2013	4.844.815.000	2,50	5.157.569.000	2,70	201.032.714	3,65
2014	5.521.300.000	0,10	202.768.562	0,86
2015	204.450.649	0,83

Fuente: Instituto Brasileiro de Geografia e Estatística - IBGE.

FUENTES

01. Banco Central do Brasil (BACEN); Departamento Econômico - Brasil Programa Econômico: Ajustamento Interno e Externo (Publicación trimestral)
 - "Informativo Mensal"- "Boletim Mensal"- "Relatório Anual"
02. Ministério de Desenvolvimento, Indústria e Comércio (MDIC)
 - Secretaria de Comércio Exterior (SECEX)
 - Brasil: Exportação e Importação
03. Ministério de Planejamento, Orçamento e Gestão (MPOG)
 - Fundação Instituto Brasileiro de Geografia e Estatística (FIBGE)
 - Comissão Especial de Planejamento, Controle e Avaliação das Estatísticas Agropecuárias (CEPAGRO), "Levantamento Sistemático da Produção Agrícola" (mensual)
 - "Indicadores IBGE" (mensual): para informações sobre desemprego, preços e produção industrial, Índice de volume de vendas no varejo
04. Faculdade de Economia e Administração da Universidade de São Paulo, Fundação Instituto de Pesquisas Econômicas (FIPE)
 - "Informações FIPE" (mensual)
05. Federação das Indústrias do Estado de São Paulo (FIESP). Departamento de Economia
 - "Levantamento de Conjuntura - Índices FIESP" (mensual)
06. U.S. Department of Labor
 - Bureau of Labor Statistics Data
07. Fundação Centro de Estudos do Comércio Exterior (FUNCEX), Superintendência de Estudos e Pesquisas, Coordenação de Estudos Conjunturais (SECS)
 - "Balança Comercial e outros Indicadores Conjunturais" (mensual)
08. Fundação Getúlio Vargas (FGV), Instituto Brasileiro de Economia (IBRE)
 - "Conjuntura Econômica" (mensual)
 - "Agroanalysis" (mensual)
09. Ministério do Trabalho; Secretaria Nacional do Trabalho (CAGED)
 - Estatística Mensal de Emprego e Salário
10. Secretaria de Economia e Planejamento do Estado de São Paulo
 - Análise de Conjuntura Econômica
11. Confederação Nacional da Indústria (CNI)
 - "Indicadores Industriais CNI" (mensual)
 - Grado de utilización de la capacidad instalada

**NACIONES UNIDAS
COMISION ECONOMICA PARA AMERICA LATINA Y EL CARIBE**

CEPAL/BRASILIA

SBS EDIFÍCIO BNDES 17º ANDAR - 70076-900 - BRASÍLIA - DF - BRASIL
CAIXA POSTAL 08751 - 70312-970 - BRASÍLIA - DF - BRASIL
FONE: (55 61) 3321-3232/3225-2779
FAX: (55 61) 3321-4247
E-MAIL: pulcheria.graziani@cepal.org
<http://www.cepal.org/pt-br/sedes-e-escritorios/cepal-brasil>