

# Boletín demográfico

# Demographic bulletin



**AÑO XXVIII, N° 55 / YEAR XXVIII, No. 55**

**Santiago de Chile, enero de 1995**

**Santiago, Chile, January 1995**

LC/DEM/G.148

Enero/January 1995

NOTA: las denominaciones utilizadas en este Boletín y la forma en que se han presentado los datos que contiene el mismo, no implican de parte del Centro Latinoamericano de Demografía, juicio alguno sobre la condición jurídica de ninguno de los países y territorios citados o de sus autoridades, ni respecto de la delimitación de sus fronteras.

NOTE: the designations used and the presentation of the data in this Bulletin do not imply any opinion whatsoever on the part of CELADE concerning the legal status of any country or territory or of its authorities, or concerning the delimitation of its frontiers.

Para cualquier consulta sobre el contenido de este Boletín dirigirse a: Centro Latinoamericano de Demografía, Casilla 91, Santiago de Chile.

For additional information on the contents of this Bulletin, please contact: Centro Latinoamericano de Demografía, Casilla 91, Santiago (Chile).

---

Importe del ejemplar por correo aéreo: US\$6 / Single copy price, by air mail: US\$6.

## ÍNDICE

---

Número del cuadro		Página
	<b>PRESENTACIÓN</b> . . . . .	9
1a	Población total de la región por países. Período 1950-2050 . . . . .	11
1b	Población total de la región por países y años calendarios. Período 1990-2000 . . . . .	14
2	AMÉRICA LATINA. Tasas de crecimiento total, estimadas por países según quinquenios. Período 1950-2050 . . . . .	16
3	AMÉRICA LATINA. Tasas globales de fecundidad, estimadas por países según quinquenios. Período 1950-2050 . . . . .	17
4	AMÉRICA LATINA. Tasas brutas de natalidad, estimadas por países según quinquenios. Período 1950-2050 . . . . .	18
5	AMÉRICA LATINA. Esperanzas de vida al nacer, estimadas por países según quinquenios. Período 1950-2050 . . . . .	19
6	AMÉRICA LATINA. Tasas de mortalidad infantil, estimadas por países según quinquenios. Período 1950-2050 . . . . .	20
7	AMÉRICA LATINA. Tasas brutas de mortalidad, estimadas por países según quinquenios. Período 1950-2050 . . . . .	21
8	AMÉRICA LATINA. Tasas brutas de migración, estimadas por países según quinquenios. Período 1950-2050 . . . . .	22
9	AMÉRICA LATINA. Porcentajes de población menor de 15 años, estimadas por países según quinquenios. Período 1950-2050 . . . . .	23
10	AMÉRICA LATINA. Relaciones de dependencia, estimadas por países. Período 1950-2050 . . . . .	24
 <b>AMÉRICA LATINA. Proyección de la población por sexo, años calendario y edades simples. Período 1990-2000</b>		
11	América Latina . . . . .	25
12	Argentina . . . . .	37
13	Bolivia . . . . .	49
14	Brasil . . . . .	61
15	Colombia . . . . .	73
16	Costa Rica . . . . .	85
17	Cuba . . . . .	97

18	Chile . . . . .	109
19	Ecuador . . . . .	121
20	El Salvador . . . . .	133
21	Guatemala . . . . .	145
22	Haití . . . . .	157
23	Honduras . . . . .	169
24	México . . . . .	181
25	Nicaragua . . . . .	193
26	Panamá . . . . .	205
27	Paraguay . . . . .	217
28	Perú . . . . .	229
29	República Dominicana . . . . .	241
30	Uruguay . . . . .	253
31	Venezuela . . . . .	265
	Definiciones de algunos indicadores demográficos . . . . .	277
	Notas explicativas . . . . .	279

## INDEX

---

Number of Table		Page
	PRESENTATION . . . . .	10
1a	Total population of the region by countries. Period 1950-2050 . . . . .	11
1b	Total population of the region by countries and calendar years. Period 1950-2050 . . . . .	14
2	LATIN AMERICA. Total growth rates estimated according to quinquennia, by countries. Period 1950-2050 . . . . .	16
3	LATIN AMERICA. Total fertility rates estimated according to quinquennia, by countries. Period 1950-2050 . . . . .	17
4	LATIN AMERICA. Crude birth rates estimated according to quinquennia, by countries. Period 1950-2050 . . . . .	18
5	LATIN AMERICA. Expectation of life at birth estimated according to quinquennia, by countries. Period 1950-2050 . . . . .	19
6	LATIN AMERICA. Infant mortality rates estimated according to quinquennia, by countries. Period 1950-2050 . . . . .	20
7	LATIN AMERICA. Crude mortality rates estimated according to quinquennia, by countries. Period 1950-2050 . . . . .	21
8	LATIN AMERICA. Migration rates estimated according to quinquennia, by countries. Period 1950-2050 . . . . .	22
9	LATIN AMERICA. Percentage of population under 15 years of age, by countries. Period 1950-2050 . . . . .	23
10	LATIN AMERICA. Dependency ratio by countries. Period 1950-2050 . . . . .	24

**LATIN AMERICA. Population projection by sex,  
calendar years and single ages.  
Period 1990-2000**

11	Latin America . . . . .	25
12	Argentina . . . . .	37
13	Bolivia . . . . .	49
14	Brazil . . . . .	61
15	Colombia . . . . .	73
16	Costa Rica . . . . .	85
17	Cuba . . . . .	97

18	Chile . . . . .	109
19	Ecuador . . . . .	121
20	El Salvador . . . . .	133
21	Guatemala . . . . .	145
22	Haiti . . . . .	157
23	Honduras . . . . .	169
24	Mexico . . . . .	181
25	Nicaragua . . . . .	193
26	Panama . . . . .	205
27	Paraguay . . . . .	217
28	Peru . . . . .	229
29	Dominican Republic . . . . .	241
30	Uruguay . . . . .	253
31	Venezuela . . . . .	265
	Definitions of some demographic indicators . . . . .	278
	Explanatory notes . . . . .	281

## PRESENTACIÓN

---

Los programas de desarrollo sectoriales requieren, en forma creciente, de información sobre población desagregada por edades simples y años calendario, para establecer las demandas que deberán ser atendidas por sus programas de acción. Estos son los casos del sector educación, en que se necesita determinar la población que potencialmente asistirá a los distintos grados del ciclo de enseñanza, y del sector salud, por ejemplo, en relación con los programas de inmunizaciones.

Para atender estas preocupaciones, en el presente Boletín se publica la población de cada uno de los 20 países de América Latina por sexo, edades simples de 0 a 84 años y por años calendario para el período 1990-2000.

Para obtener la población por edades simples y años calendario, se aplicaron procedimientos de interpolación a las poblaciones por sexo, grupos quinquenales de edad y para intervalos de 5 años<sup>1</sup>. Las estimaciones y proyecciones de población que sirvieron de base a las que aquí se presentan, provienen en su totalidad del Boletín Demográfico No. 54 (CELADE, julio de 1994). Esto ha permitido obtener las poblaciones de todos los países de América Latina por edades simples y años calendario, entre el año 1950 y el 2050.

Como es habitual, se incluye al inicio un conjunto de cuadros resúmenes con población total e indicadores demográficos para el período 1950-2050, que surgen de las estimaciones y proyecciones de población.

---

<sup>1</sup> CELADE (1994), "Un procedimiento para obtener la población por edades simples y años calendario a partir de poblaciones por grupos quinquenales de edad y para cada cinco años". (Inédito).

## PRESENTATION

---

The programs related to sectoral development require, at an increasing level, of population information disaggregated by single ages and calendar years, in order to establish the priorities in the demands for action programs. These are the cases of the educational sector, in which becomes necessary to determine the potential population that will be attending the different educational levels, and also in the health sector, for instance, in relation to the planning of immunization programs.

In response to these needs, it is published in the present Bulletin the population of each of the 20 Latin American countries by sex, single ages from 0 to 84 years and by calendar years for the 1990-2000 period.

To obtain the population by single ages and calendar years, an interpolation procedure by sex, quinquennial age groups and for 5 years intervals<sup>1</sup> was applied. The basic population estimates and projections used in the process were taken totally from the Demographic Bulletin N° 54 (CELADE, June 1994). The population of all the Latin American countries has been calculated by single ages and calendar years from 1950 to 2050.

As usual, at the beginning it is included a set of charts with total population and demographic indicators for the 1950-2050 period that rise from the population estimates and projections.

---

1 CELADE (1994): "Un procedimiento para obtener la población por edades simples y años calendario a partir de poblaciones por grupos quinquenales de edad y para cada cinco años". (not published).

Cuadro 1a / Table 1a  
**POBLACIÓN TOTAL DE LA REGIÓN POR PAÍSES**  
**TOTAL POPULATION OF THE REGION BY COUNTRIES**  
*(Período / Period 1950-2050)*  
*(En miles a mitad de año / In thousands at midyear)*

Países / Countries	1950	1955	1960	1965	1970	1975	1980
<b>Total Región</b>	<b>165 669</b>	<b>189 460</b>	<b>217 031</b>	<b>249 159</b>	<b>283 356</b>	<b>320 125</b>	<b>358 956</b>
<b>América Latina / Latin America</b>	<b>159 360</b>	<b>182 656</b>	<b>209 626</b>	<b>241 063</b>	<b>274 705</b>	<b>310 881</b>	<b>349 226</b>
Argentina	17 150	18 928	20 616	22 283	23 962	26 049	28 114
Bolivia	2 714	3 006	3 351	3 748	4 212	4 759	5 355
Brasil / Brazil	53 444	62 567	72 594	84 292	95 847	108 032	121 286
Colombia	11 946	13 759	15 939	18 506	21 360	23 776	26 525
Costa Rica	862	1 025	1 236	1 482	1 731	1 968	2 284
Cuba	5 850	6 417	6 985	7 754	8 520	9 306	9 710
Chile	6 082	6 764	7 608	8 572	9 496	10 337	11 147
Ecuador	3 387	3 862	4 439	5 144	5 970	6 907	7 961
El Salvador	1 940	2 214	2 570	3 006	3 588	4 085	4 525
Guatemala	2 969	3 431	3 964	4 568	5 246	6 023	6 917
Haití	3 261	3 508	3 804	4 143	4 520	4 920	5 353
Honduras	1 380	1 610	1 894	2 245	2 592	3 017	3 569
México	27 737	31 738	36 945	43 148	50 596	59 099	67 570
Nicaragua	1 109	1 287	1 502	1 758	2 063	2 426	2 802
Panamá	860	977	1 126	1 303	1 506	1 723	1 950
Paraguay	1 351	1 552	1 774	2 051	2 351	2 682	3 136
Perú	7 632	8 672	9 931	11 467	13 193	15 161	17 320
República Dominicana / Dominican Republic	2 353	2 737	3 231	3 806	4 423	5 048	5 697
Uruguay	2 239	2 372	2 538	2 693	2 808	2 829	2 914
Venezuela	5 094	6 230	7 579	9 094	10 721	12 734	15 091
<b>Caribe / Caribbean</b>	<b>6 309</b>	<b>6 804</b>	<b>7 405</b>	<b>8 096</b>	<b>8 651</b>	<b>9 244</b>	<b>9 730</b>
Antillas Neerlandesas / Netherlands Antilles	112	123	136	146	159	166	174
Bahamas	79	89	110	136	170	190	210
Barbados	211	227	231	235	239	246	249
Belice / Belize	69	80	93	107	123	134	146
Dominica	51	57	60	66	70	72	74
Granada / Grenada	76	85	90	97	94	92	89
Guadalupe / Guadeloupe	210	236	275	300	320	329	327
Guayana Francesa / French Guiana	25	29	33	40	49	57	68
Guyana	423	486	569	645	709	734	759
Jamaica	1 403	1 542	1 629	1 760	1 869	2 013	2 133
Martinica / Martinique	222	246	282	311	326	329	326
Puerto Rico	2 219	2 250	2 358	2 594	2 718	2 993	3 206
Santa Lucía / Saint Lucia	79	83	86	94	101	108	115
Suriname	215	250	290	332	372	364	355
Trinidad y Tabago / Trinidad and Tobago	636	721	843	896	971	1 012	1 082
Otros / Others <sup>a</sup>	279	300	320	337	361	405	417

<sup>a</sup> Comprende Aruba, las Islas Vírgenes Americanas y Británicas, Turcos y Caicos, Malvinas, Antigua, Cayman, St. Kitts, Nevis, Anguilla, Montserrat, San Vicente y las Granadinas y Zona del Canal de Panamá (entre 1950 y 1975).

<sup>a</sup> Comprises Aruba, U.S. Virgin Islands, British Virgin Islands, and the islands Turks and Caicos, Falkland, Antigua, Cayman, St. Kitts, Nevis, Anguilla, Montserrat, St. Vincent and the Grenadines and the Canal Zone (from 1950 to 1975).

Cuadro 1a (continuación) / Table 1a (continued)  
**POBLACIÓN TOTAL DE LA REGIÓN POR PAÍSES**  
**TOTAL POPULATION OF THE REGION BY COUNTRIES**  
 (Período / Period 1950-2050)  
 (En miles a mitad de año / In thousands at midyear)

Países / Countries	1985	1990	1995	2000	2005	2010	2015
<b>Total Región</b>	<b>398 325</b>	<b>438 377</b>	<b>479 427</b>	<b>520 245</b>	<b>560 237</b>	<b>598 871</b>	<b>635 808</b>
<b>América Latina / Latin America</b>	<b>387 980</b>	<b>427 537</b>	<b>468 052</b>	<b>508 295</b>	<b>547 663</b>	<b>585 613</b>	<b>621 891</b>
Argentina	30 325	32 546	34 587	36 648	38 730	40 755	42 660
Bolivia	5 895	6 573	7 414	8 329	9 275	10 229	11 219
Brasil / Brazil	135 042	148 477	161 790	174 825	187 409	199 327	210 420
Colombia	29 481	32 300	35 101	37 822	40 451	42 959	45 309
Costa Rica	2 642	3 034	3 424	3 798	4 165	4 534	4 903
Cuba	10 102	10 598	11 041	11 385	11 654	11 911	12 180
Chile	12 047	13 100	14 210	15 211	16 136	17 010	17 912
Ecuador	9 099	10 264	11 460	12 646	13 798	14 899	15 936
El Salvador	4 739	5 172	5 768	6 425	7 101	7 772	8 437
Guatemala	7 963	9 197	10 621	12 222	13 971	15 827	17 752
Haití	5 865	6 486	7 180	7 959	8 822	9 770	10 805
Honduras	4 186	4 879	5 654	6 485	7 347	8 203	9 044
México	75 465	83 226	91 145	98 881	106 147	112 891	119 178
Nicaragua	3 229	3 676	4 433	5 169	5 940	6 728	7 522
Panamá	2 167	2 398	2 631	2 856	3 067	3 266	3 451
Paraguay	3 693	4 317	4 960	5 613	6 281	6 970	7 669
Perú	19 518	21 588	23 780	26 082	28 413	30 685	32 831
República Dominicana / Dominican Republic	6 376	7 110	7 823	8 495	9 123	9 708	10 251
Uruguay	3 008	3 094	3 186	3 274	3 365	3 453	3 535
Venezuela	17 138	19 502	21 844	24 170	26 468	28 716	30 877
<b>Caribe / Caribbean</b>	<b>10 345</b>	<b>10 840</b>	<b>11 375</b>	<b>11 950</b>	<b>12 574</b>	<b>13 258</b>	<b>13 917</b>
Antillas Neerlandesas / Netherlands Antilles	182	190	199	207	216	225	234
Bahamas	234	256	276	295	314	332	349
Barbados	253	257	262	268	275	283	292
Belice / Belize	166	189	215	245	275	304	330
Dominica	72	71	71	71	72	73	76
Granada / Grenada	90	91	92	94	97	100	103
Guadalupe / Guadeloupe	355	391	428	462	491	515	537
Guayana Francesa / French Guiana	91	117	147	179	211	242	270
Guyana	790	796	835	883	931	987	1 042
Jamaica	2 311	2 366	2 447	2 543	2 675	2 840	3 002
Martinica / Martinique	341	360	379	397	413	428	443
Puerto Rico	3 366	3 531	3 674	3 825	3 986	4 148	4 295
Santa Lucía / Saint Lucia	124	133	142	152	161	171	180
Suriname	377	400	423	447	471	502	536
Trinidad y Tabago / Trinidad and Tobago	1 160	1 236	1 306	1 380	1 459	1 552	1 645
Otros / Others <sup>a</sup>	433	456	479	502	527	556	583

<sup>a</sup> Comprende Aruba, las Islas Vírgenes Americanas y Británicas, Turcos y Caicos, Malvinas, Antigua, Cayman, St. Kitts, Nevis, Anguilla, Montserrat, San Vicente y las Granadinas y Zona del Canal de Panamá (entre 1950 y 1975).

<sup>a</sup> Comprises Aruba, U.S. Virgin Islands, British Virgin Islands, and the islands Turks and Caicos, Falkland, Antigua, Cayman, St. Kitts, Nevis, Anguilla, Montserrat, St. Vincent and the Grenadines and the Canal Zone (from 1950 to 1975).

Cuadro 1a (conclusión) / Table 1a (concluded)  
**POBLACIÓN TOTAL DE LA REGIÓN POR PAÍSES**  
**TOTAL POPULATION OF THE REGION BY COUNTRIES**  
*(Período / Period 1950-2050)*  
*(En miles a mitad de año / In thousands at midyear)*

Países / Countries	2020	2025	2030	2035	2040	2045	2050
<b>Total Región</b>	<b>670 508</b>	<b>703 210</b>	<b>733 482</b>	<b>760 583</b>	<b>784 342</b>	<b>804 719</b>	<b>822 180</b>
<b>América Latina / Latin America</b>	<b>655 967</b>	<b>688 098</b>	<b>717 848</b>	<b>744 483</b>	<b>767 838</b>	<b>787 871</b>	<b>805 030</b>
Argentina	44 417	46 133	47 780	49 324	50 732	51 994	53 121
Bolivia	12 193	13 131	14 000	14 781	15 552	16 289	16 967
Brasil / Brazil	220 567	230 250	239 147	247 012	253 763	259 449	264 349
Colombia	47 458	49 359	51 021	52 413	53 531	54 385	55 015
Costa Rica	5 263	5 608	5 923	6 196	6 451	6 686	6 902
Cuba	12 434	12 658	12 811	12 913	12 981	12 969	12 907
Chile	18 774	19 548	20 240	20 844	21 368	21 818	22 215
Ecuador	16 904	17 792	18 633	19 402	20 086	20 681	21 189
El Salvador	9 094	9 735	10 373	10 962	11 523	12 036	12 485
Guatemala	19 706	21 668	23 426	25 075	26 549	27 996	29 353
Haití	11 926	13 128	14 409	15 616	16 701	17 609	18 564
Honduras	9 865	10 656	11 392	12 075	12 736	13 358	13 921
México	124 976	130 247	134 962	139 027	142 354	144 930	146 723
Nicaragua	8 310	9 079	9 795	10 430	11 056	11 655	12 211
Panamá	3 620	3 767	3 911	4 036	4 141	4 225	4 290
Paraguay	8 358	9 017	9 634	10 198	10 713	11 206	11 666
Perú	34 836	36 692	38 406	40 018	41 479	42 751	43 820
República Dominicana / Dominican Republic	10 740	11 164	11 672	12 134	12 538	12 880	13 167
Uruguay	3 615	3 691	3 765	3 835	3 900	3 958	4 013
Venezuela	32 911	34 775	36 548	38 192	39 683	40 995	42 152
<b>Caribe / Caribbean</b>	<b>14 541</b>	<b>15 112</b>	<b>15 634</b>	<b>16 100</b>	<b>16 504</b>	<b>16 848</b>	<b>17 150</b>
Antillas Neerlandesas / Netherlands Antilles	241	248	253	257	260	263	266
Bahamas	365	378	390	400	409	415	419
Barbados	301	309	316	320	323	324	325
Belize / Belize	358	386	413	438	460	480	499
Dominica	79	82	86	91	95	100	106
Granada / Grenada	108	113	119	124	130	137	143
Guadalupe / Guadeloupe	558	579	597	612	624	633	641
Guayana Francesa / French Guiana	291	305	320	336	352	369	387
Guyana	1 094	1 141	1 180	1 213	1 240	1 261	1 279
Jamaica	3 157	3 301	3 432	3 545	3 637	3 706	3 755
Martinica / Martinique	457	470	481	490	496	501	504
Puerto Rico	4 430	4 553	4 664	4 763	4 849	4 922	4 985
Santa Lucía / Saint Lucia	190	199	209	219	230	241	253
Suriname	569	599	627	652	673	691	706
Trinidad y Tabago / Trinidad and Tobago	1 731	1 808	1 878	1 941	1 996	2 044	2 085
Otros / Others <sup>a</sup>	612	641	669	699	730	761	797

<sup>a</sup> Comprende Aruba, las Islas Vírgenes Americanas y Británicas, Turcos y Caicos, Malvinas, Antigua, Cayman, St. Kitts, Nevis, Anguilla, Montserrat, San Vicente y las Granadinas y Zona del Canal de Panamá (entre 1950 y 1975).

<sup>a</sup> Comprises Aruba, U.S. Virgin Islands, British Virgin Islands, and the islands Turks and Caicos, Falkland, Antigua, Cayman, St. Kitts, Nevis, Anguilla, Montserrat, St. Vincent and the Grenadines and the Canal Zone (from 1950 to 1975).

Cuadro 1b / Table 1b  
**POBLACIÓN TOTAL DE LA REGIÓN POR PAÍSES Y AÑOS CALENDARIOS**  
**TOTAL POPULATION OF THE REGION BY COUNTRIES AND CALENDAR YEARS**  
*(Período / Period 1990-2000)*  
*(En miles a mitad de año / In thousands at midyear)*

Países / Countries	1990	1991	1992	1993	1994	1995
<b>Total Región</b>	<b>438 377</b>	<b>446 527</b>	<b>454 736</b>	<b>462 976</b>	<b>471 216</b>	<b>479 427</b>
<b>América Latina / Latin America</b>	<b>427 537</b>	<b>435 583</b>	<b>443 687</b>	<b>451 820</b>	<b>459 951</b>	<b>468 052</b>
Argentina	32 546	32 965	33 374	33 778	34 180	34 587
Bolivia	6 573	6 730	6 894	7 064	7 238	7 414
Brasil / Brazil	148 477	151 152	153 824	156 491	159 147	161 790
Colombia	32 300	32 863	33 426	33 987	34 546	35 101
Costa Rica	3 034	3 112	3 191	3 269	3 347	3 424
Cuba	10 598	10 692	10 784	10 873	10 960	11 041
Chile	13 100	13 320	13 545	13 771	13 994	14 210
Ecuador	10 264	10 501	10 741	10 981	11 221	11 460
El Salvador	5 172	5 280	5 396	5 517	5 642	5 768
Guatemala	9 197	9 467	9 744	10 030	10 322	10 621
Haití	6 486	6 619	6 754	6 893	7 035	7 180
Honduras	4 879	5 028	5 180	5 336	5 494	5 654
México	83 226	84 803	86 391	87 983	89 570	91 145
Nicaragua	3 676	3 808	3 957	4 117	4 278	4 433
Panamá	2 398	2 445	2 491	2 538	2 585	2 631
Paraguay	4 317	4 444	4 572	4 701	4 830	4 960
Perú	21 588	22 017	22 451	22 889	23 333	23 780
República Dominicana / Dominican Republic	7 110	7 255	7 399	7 542	7 683	7 823
Uruguay	3 094	3 112	3 131	3 149	3 168	3 186
Venezuela	19 502	19 972	20 441	20 909	21 377	21 844
<b>Caribe / Caribbean</b>	<b>10 840</b>	<b>10 944</b>	<b>11 049</b>	<b>11 156</b>	<b>11 265</b>	<b>11 375</b>
Antillas Neerlandesas / Netherlands Antilles	190	192	194	195	197	199
Bahamas	256	260	264	268	272	276
Barbados	257	258	259	260	261	262
Belice / Belize	189	194	199	204	209	215
Dominica	71	71	71	71	71	71
Granada / Grenada	91	91	91	92	92	92
Guadalupe / Guadeloupe	391	398	406	413	421	428
Guayana Francesa / French Guiana	117	123	129	135	141	147
Guyana	796	802	809	817	826	835
Jamaica	2 366	2 380	2 396	2 412	2 429	2 447
Martinica / Martinique	360	364	368	371	375	379
Puerto Rico	3 531	3 561	3 589	3 617	3 645	3 674
Santa Lucía / Saint Lucia	133	135	137	138	140	142
Suriname	400	405	409	414	418	423
Trinidad y Tabago / Trinidad and Tobago	1 236	1 250	1 264	1 278	1 292	1 306
Otros / Others <sup>a</sup>	456	461	465	470	474	479

<sup>a</sup> Comprende Aruba, las Islas Vírgenes Americanas y Británicas, Turcos y Caicos, Malvinas, Antigua, Cayman, St. Kitts, Nevis, Anguilla, Montserrat, San Vicente y las Granadinas y Zona del Canal de Panamá (entre 1950 y 1975).

<sup>a</sup> Comprises Aruba, U.S. Virgin Islands, British Virgin Islands, and the islands Turks and Caicos, Falkland, Antigua, Cayman, St. Kitts, Nevis, Anguilla, Montserrat, St. Vincent and the Grenadines and the Canal Zone (from 1950 to 1975).

Cuadro 1b (conclusión) / Table 1b (concluded)  
**POBLACIÓN TOTAL DE LA REGIÓN POR PAÍSES Y AÑOS CALENDARIOS**  
**TOTAL POPULATION OF THE REGION BY COUNTRIES AND CALENDAR YEARS**  
*(Período / Period 1990-2000)*  
*(En miles a mitad de año / In thousands at midyear)*

Países / Countries	1995	1996	1997	1998	1999	2000
<b>Total Región</b>	<b>479 427</b>	<b>487 619</b>	<b>497 312</b>	<b>503 988</b>	<b>512 138</b>	<b>520 245</b>
<b>América Latina / Latin America</b>	<b>468 052</b>	<b>476 132</b>	<b>485 713</b>	<b>492 274</b>	<b>500 307</b>	<b>508 295</b>
Argentina	34 587	34 998	35 409	35 821	36 234	36 648
Bolivia	7 414	7 592	9 275	7 957	8 143	8 329
Brasil / Brazil	161 790	164 422	167 046	169 657	172 251	174 825
Colombia	35 101	35 652	36 200	36 744	37 285	37 822
Costa Rica	3 424	3 500	3 575	3 650	3 724	3 798
Cuba	11 041	11 117	11 189	11 258	11 323	11 385
Chile	14 210	14 418	14 622	14 821	15 017	15 211
Ecuador	11 460	11 698	11 937	12 175	12 411	12 646
El Salvador	5 768	5 895	6 025	6 158	6 291	6 425
Guatemala	10 621	10 928	11 242	11 562	11 889	12 222
Haití	7 180	7 329	7 481	7 637	7 796	7 959
Honduras	5 654	5 816	5 981	6 148	6 316	6 485
México	91 145	92 711	94 275	95 829	97 367	98 881
Nicaragua	4 433	4 581	4 727	4 873	5 020	5 169
Panamá	2 631	2 677	2 722	2 767	2 812	2 856
Paraguay	4 960	5 090	5 220	5 350	5 481	5 613
Perú	23 780	24 233	24 691	25 154	25 618	26 082
República Dominicana / Dominican Republic	7 823	7 961	8 097	8 231	8 364	8 495
Uruguay	3 186	3 204	3 221	3 239	3 256	3 274
Venezuela	21 844	22 311	22 777	23 242	23 707	24 170
<b>Caribe / Caribbean</b>	<b>11 375</b>	<b>11 487</b>	<b>11 600</b>	<b>11 715</b>	<b>11 831</b>	<b>11 950</b>
Antillas Neerlandesas / Netherlands Antilles	199	201	202	204	205	207
Bahamas	276	280	284	287	291	295
Barbados	262	263	264	265	267	268
Belice / Belize	215	221	227	233	239	245
Dominica	71	71	71	71	71	71
Granada / Grenada	92	92	93	93	94	94
Guadalupe / Guadeloupe	428	435	442	449	456	462
Guayana Francesa / French Guiana	147	153	160	166	173	179
Guyana	835	844	854	863	873	883
Jamaica	2 447	2 465	2 483	2 501	2 521	2 543
Martinica / Martinique	379	383	386	390	394	397
Puerto Rico	3 674	3 704	3 733	3 763	3 794	3 825
Santa Lucía / Saint Lucia	142	144	146	148	150	152
Suriname	423	428	433	437	442	447
Trinidad y Tabago / Trinidad and Tobago	1 306	1 320	1 335	1 350	1 365	1 380
Otros / Others <sup>a</sup>	479	484	488	493	497	502

<sup>a</sup> Comprende Aruba, las Islas Vírgenes Americanas y Británicas, Turcos y Caicos, Malvinas, Antigua, Cayman, St. Kitts, Nevis, Anguilla, Montserrat, San Vicente y las Granadinas y Zona del Canal de Panamá (entre 1950 y 1975).

<sup>a</sup> Comprises Aruba, U.S. Virgin Islands, British Virgin Islands, and the islands Turks and Caicos, Falkland, Antigua, Cayman, St. Kitts, Nevis, Anguilla, Montserrat, St. Vincent and the Grenadines and the Canal Zone (from 1950 to 1975).

Cuadro 2 / Table 2  
**AMÉRICA LATINA: TASAS DE CRECIMIENTO TOTAL ESTIMADAS**  
**SEGÚN QUINQUENIOS, POR PAÍSES**  
**LATIN AMERICA: TOTAL GROWTH RATES ESTIMATED**  
**ACCORDING TO QUINQUENNA, BY COUNTRIES**  
*(Período / Period 1950-2050)*

Países / Countries	Tasas de crecimiento total (por mil) / Total growth rates (per thousand)									
	1950-1955	1955-1960	1960-1965	1965-1970	1970-1975	1975-1980	1980-1985	1985-1990	1990-1995	1995-2000
<b>América Latina / Latin America</b>	<b>27.25</b>	<b>27.50</b>	<b>27.90</b>	<b>26.09</b>	<b>24.71</b>	<b>23.24</b>	<b>21.03</b>	<b>19.40</b>	<b>18.10</b>	<b>16.49</b>
Argentina	19.71	17.08	15.54	14.52	16.69	15.24	15.14	14.14	12.16	11.57
Bolivia	20.44	21.74	22.34	23.30	24.40	23.58	19.20	21.74	24.05	23.25
Brasil / Brazil	31.46	29.67	29.82	25.66	23.91	23.12	21.47	18.96	17.16	15.49
Colombia	28.21	29.36	29.82	28.63	21.41	21.86	21.11	18.25	16.62	14.93
Costa Rica	34.69	37.25	36.13	31.04	25.68	29.75	29.03	27.66	24.10	20.71
Cuba	18.48	16.95	20.86	18.83	17.64	8.51	7.92	9.58	8.19	6.13
Chile	21.24	23.48	23.85	20.45	16.95	15.08	15.52	16.74	16.27	13.61
Ecuador	26.20	27.78	29.45	29.72	29.11	28.36	26.67	24.07	22.02	19.68
El Salvador	26.37	29.79	31.28	35.34	25.90	20.42	9.24	17.47	21.80	21.57
Guatemala	28.89	28.80	28.35	27.62	27.56	27.64	28.13	28.76	28.74	28.03
Haití	14.60	16.19	17.09	17.41	16.95	16.83	18.26	20.12	20.32	20.57
Honduras	30.86	32.41	33.83	28.75	30.27	33.54	31.85	30.55	29.42	27.41
México	26.91	30.32	30.98	31.78	31.01	26.75	22.08	19.56	18.17	16.28
Nicaragua	29.81	30.71	31.44	31.97	32.29	28.84	28.26	25.93	37.32	30.69
Panamá	25.47	28.36	29.04	29.02	26.86	24.67	21.15	20.17	18.57	16.38
Paraguay	27.77	26.66	28.99	27.31	26.24	31.24	32.63	31.13	27.74	24.71
Perú	25.49	27.08	28.72	27.99	27.77	26.59	23.86	20.15	19.33	18.47
República Dominicana/ Dominican Republic	30.20	33.12	32.65	29.99	26.43	24.14	22.50	21.79	19.10	16.47
Uruguay	11.58	13.51	11.90	8.36	1.43	5.93	6.39	5.63	5.83	5.49
Venezuela	40.12	39.09	36.34	32.85	34.33	33.88	25.40	25.81	22.66	20.21

Países / Countries	2000-2005	2005-2010	2010-2015	2015-2020	2020-2025	2025-2030	2030-2035	2035-2040	2040-2045	2045-2050
<b>América Latina / Latin America</b>	<b>14.91</b>	<b>13.39</b>	<b>12.02</b>	<b>10.67</b>	<b>9.56</b>	<b>8.46</b>	<b>7.29</b>	<b>6.18</b>	<b>5.15</b>	<b>4.31</b>
Argentina	11.05	10.19	9.14	8.07	7.58	7.02	6.36	5.63	4.91	4.29
Bolivia	21.50	19.57	18.45	16.65	14.82	12.81	10.86	10.16	9.26	8.15
Brasil / Brazil	13.90	12.33	10.83	9.42	8.59	7.58	6.47	5.39	4.43	3.74
Colombia	13.44	12.02	10.65	9.27	7.85	6.62	5.38	4.22	3.16	2.30
Costa Rica	18.43	17.00	15.63	14.18	12.70	10.90	9.03	8.07	7.15	6.34
Cuba	4.66	4.37	4.47	4.13	3.57	2.41	1.58	1.05	-0.19	-0.95
Chile	11.80	10.55	10.32	9.40	8.08	6.96	5.89	4.96	4.17	3.61
Ecuador	17.43	15.34	13.46	11.79	10.24	9.24	8.08	6.94	5.84	4.85
El Salvador	19.99	18.04	16.40	15.00	13.60	12.71	11.04	9.97	8.72	7.32
Guatemala	26.72	24.91	22.93	20.86	18.97	15.59	13.60	11.43	10.61	9.46
Haití	20.57	20.39	20.13	19.74	19.18	18.61	16.08	13.43	10.58	10.56
Honduras	24.90	22.02	19.52	17.35	15.43	13.35	11.65	10.65	9.54	8.25
México	14.18	12.31	10.84	9.50	8.26	7.11	5.93	4.73	3.59	2.46
Nicaragua	27.74	24.89	22.28	19.89	17.70	15.18	12.54	11.66	10.56	9.32
Panamá	14.30	12.55	11.03	9.51	7.96	7.51	6.29	5.13	4.02	3.06
Paraguay	22.48	20.80	19.10	17.18	15.17	13.24	11.38	9.85	8.99	8.06
Perú	17.11	15.38	13.51	11.85	10.38	9.13	8.22	7.17	6.04	4.94
República Dominicana/ Dominican Republic	14.24	12.44	10.88	9.32	7.74	8.89	7.76	6.56	5.38	4.40
Uruguay	5.47	5.12	4.74	4.45	4.15	3.98	3.71	3.32	2.99	2.76
Venezuela	18.15	16.30	14.51	12.75	11.02	9.94	8.80	7.66	6.51	5.56

Cuadro 3 / Table 3  
**AMÉRICA LATINA: TASAS GLOBALES DE FECUNDIDAD ESTIMADAS**  
**SEGÚN QUINQUENIOS, POR PAÍSES**  
**LATIN AMERICA: TOTAL FERTILITY RATES ESTIMATED**  
**ACCORDING TO QUINQUENIA, BY COUNTRIES**  
*(Período / Period 1950-2050)*

Países / Countries	Tasas globales de fecundidad / Total fertility rates									
	1950-1955	1955-1960	1960-1965	1965-1970	1970-1975	1975-1980	1980-1985	1985-1990	1990-1995	1995-2000
<b>América Latina / Latin America</b>	<b>5.92</b>	<b>5.96</b>	<b>6.00</b>	<b>5.57</b>	<b>5.03</b>	<b>4.46</b>	<b>3.86</b>	<b>3.40</b>	<b>3.10</b>	<b>2.84</b>
Argentina	3.15	3.13	3.09	3.05	3.15	3.44	3.15	3.00	2.77	2.58
Bolivia	6.75	6.75	6.63	6.56	6.50	5.80	5.30	5.00	4.80	4.36
Brasil / Brazil	6.15	6.15	6.15	5.31	4.70	4.21	3.65	3.15	2.88	2.65
Colombia	6.76	6.76	6.76	6.28	4.67	4.14	3.51	2.90	2.67	2.49
Costa Rica	6.72	7.11	6.95	5.80	4.34	3.89	3.50	3.36	3.14	2.95
Cuba	4.10	3.68	4.67	4.29	3.55	2.13	1.78	1.78	1.82	1.82
Chile	4.95	5.33	5.28	4.44	3.63	2.95	2.66	2.65	2.54	2.44
Ecuador	6.70	6.70	6.70	6.50	6.00	5.40	4.70	4.00	3.52	3.10
El Salvador	6.46	6.81	6.85	6.62	6.10	5.70	5.00	4.52	4.04	3.59
Guatemala	7.09	6.93	6.85	6.60	6.45	6.40	6.12	5.77	5.36	4.90
Haití	6.30	6.30	6.30	6.00	5.76	5.35	5.17	4.99	4.79	4.60
Honduras	7.50	7.50	7.42	7.42	7.05	6.60	6.00	5.37	4.92	4.30
México	6.87	6.96	6.82	6.82	6.52	5.30	4.24	3.61	3.12	2.75
Nicaragua	7.43	7.40	7.37	7.18	6.79	6.40	6.00	5.55	5.04	4.50
Panamá	5.68	5.89	5.92	5.62	4.94	4.05	3.52	3.20	2.88	2.63
Paraguay	6.80	6.80	6.80	6.40	5.65	4.88	4.79	4.70	4.31	3.92
Perú	6.85	6.85	6.85	6.56	6.00	5.38	4.65	3.83	3.40	3.11
República Dominicana / Dominican Republic	7.40	7.40	7.32	6.68	5.63	4.70	3.88	3.50	3.09	2.80
Uruguay	2.73	2.83	2.90	2.80	3.00	2.89	2.57	2.43	2.33	2.25
Venezuela	6.46	6.46	6.66	5.90	4.94	4.47	3.96	3.65	3.29	2.98

Países / Countries	2000-2005	2005-2010	2010-2015	2015-2020	2020-2025	2025-2030	2030-2035	2035-2040	2040-2045	2045-2050
<b>América Latina / Latin America</b>	<b>2.63</b>	<b>2.46</b>	<b>2.34</b>	<b>2.24</b>	<b>2.19</b>	<b>2.15</b>	<b>2.12</b>	<b>2.11</b>	<b>2.10</b>	<b>2.10</b>
Argentina	2.42	2.29	2.18	2.10	2.10	2.10	2.10	2.10	2.10	2.10
Bolivia	3.92	3.50	3.12	2.79	2.51	2.29	2.10	2.10	2.10	2.10
Brasil / Brazil	2.46	2.31	2.19	2.10	2.10	2.10	2.10	2.10	2.10	2.10
Colombia	2.35	2.25	2.18	2.13	2.09	2.09	2.09	2.09	2.09	2.09
Costa Rica	2.78	2.64	2.52	2.42	2.34	2.23	2.10	2.10	2.10	2.10
Cuba	1.82	1.89	1.96	2.03	2.10	2.10	2.10	2.10	2.10	2.10
Chile	2.35	2.28	2.21	2.15	2.10	2.10	2.10	2.10	2.10	2.10
Ecuador	2.76	2.51	2.32	2.19	2.09	2.09	2.09	2.09	2.09	2.09
El Salvador	3.20	2.88	2.63	2.45	2.31	2.19	2.10	2.10	2.10	2.10
Guatemala	4.43	3.97	3.56	3.20	2.92	2.50	2.30	2.10	2.10	2.10
Haití	4.40	4.21	4.02	3.84	3.67	3.30	2.90	2.50	2.10	2.10
Honduras	3.72	3.23	2.85	2.57	2.38	2.20	2.10	2.10	2.10	2.10
México	2.49	2.32	2.22	2.15	2.11	2.10	2.10	2.10	2.10	2.10
Nicaragua	3.97	3.50	3.10	2.79	2.56	2.33	2.10	2.10	2.10	2.10
Panamá	2.42	2.27	2.16	2.08	2.02	2.02	2.02	2.02	2.02	2.02
Paraguay	3.55	3.22	2.93	2.69	2.49	2.32	2.20	2.10	2.10	2.10
Perú	2.85	2.63	2.45	2.31	2.19	2.10	2.10	2.10	2.10	2.10
República Dominicana / Dominican Republic	2.58	2.41	2.28	2.20	2.14	2.12	2.10	2.10	2.10	2.10
Uruguay	2.19	2.15	2.12	2.10	2.09	2.09	2.09	2.09	2.09	2.09
Venezuela	2.72	2.51	2.34	2.20	2.10	2.10	2.10	2.10	2.10	2.10

Cuadro 4 / Table 4  
**AMÉRICA LATINA: TASAS BRUTAS DE NATALIDAD ESTIMADAS**  
**SEGÚN QUINQUENIOS, POR PAÍSES**  
**LATIN AMERICA: CRUDE BIRTH RATES ESTIMATED**  
**ACCORDING TO QUINQUENNA, BY COUNTRIES**  
*(Período / Period 1950-2050)*

Países / Countries	Tasas brutas de natalidad (por mil) / Crude birth rates (per thousand)									
	1950-1955	1955-1960	1960-1965	1965-1970	1970-1975	1975-1980	1980-1985	1985-1990	1990-1995	1995-2000
<b>América Latina / Latin America</b>	<b>42.36</b>	<b>41.69</b>	<b>41.10</b>	<b>38.10</b>	<b>35.41</b>	<b>33.05</b>	<b>30.32</b>	<b>27.92</b>	<b>25.94</b>	<b>23.96</b>
Argentina	25.39	24.31	23.21	22.55	23.38	25.66	23.13	21.83	20.37	19.57
Bolivia	46.96	46.82	45.85	45.38	45.21	41.01	38.18	36.59	35.68	33.24
Brasil / Brazil	44.64	43.31	42.08	36.44	33.65	32.02	29.81	26.77	24.62	22.67
Colombia	47.26	45.41	44.24	41.63	32.58	31.70	29.45	25.95	23.97	21.99
Costa Rica	47.33	48.23	45.31	38.32	31.50	31.68	30.16	28.92	26.31	24.03
Cuba	29.70	27.14	35.06	32.22	26.69	17.22	15.95	17.10	16.88	14.87
Chile	36.10	37.80	36.83	31.59	27.47	24.03	22.94	23.30	21.81	19.88
Ecuador	45.55	44.73	44.07	42.80	40.60	38.18	34.77	30.95	28.25	25.64
El Salvador	48.30	49.11	47.80	45.46	42.81	41.36	36.91	34.62	33.47	31.48
Guatemala	51.27	49.38	47.81	45.60	44.55	44.30	42.68	40.77	38.66	36.34
Haití	43.50	42.58	41.89	39.69	38.63	36.80	36.61	36.20	35.29	34.10
Honduras	52.76	52.28	50.78	49.76	46.92	44.87	42.31	39.37	37.08	33.46
México	45.29	45.64	44.61	44.57	43.22	37.08	31.91	29.29	27.03	24.61
Nicaragua	54.22	52.12	50.20	48.69	47.23	46.04	44.97	43.52	40.45	36.60
Panamá	39.90	40.48	40.38	38.96	35.57	30.97	28.58	27.24	24.96	22.51
Paraguay	47.31	44.50	42.33	39.47	36.59	34.64	36.09	36.09	33.00	29.81
Perú	47.08	46.79	46.27	43.58	40.52	37.98	34.03	29.45	27.34	25.66
República Dominicana/ Dominican Republic	50.52	50.50	49.38	44.86	38.81	34.86	31.51	30.06	26.99	24.12
Uruguay	21.23	21.94	21.91	20.48	21.14	20.25	18.34	17.55	17.08	16.80
Venezuela	46.41	44.79	45.00	40.08	35.06	34.19	32.02	30.27	27.39	24.87

Países / Countries	2000-2005	2005-2010	2010-2015	2015-2020	2020-2025	2025-2030	2030-2035	2035-2040	2040-2045	2045-2050
<b>América Latina / Latin America</b>	<b>22.10</b>	<b>20.43</b>	<b>18.98</b>	<b>17.69</b>	<b>16.79</b>	<b>15.94</b>	<b>15.21</b>	<b>14.59</b>	<b>14.09</b>	<b>13.74</b>
Argentina	18.91	17.97	16.81	15.71	15.32	14.98	14.58	14.11	13.67	13.38
Bolivia	30.47	27.72	25.26	23.01	20.87	18.90	17.06	16.58	15.96	15.23
Brasil / Brazil	20.92	19.28	17.78	16.50	15.91	15.28	14.66	14.11	13.69	13.40
Colombia	20.39	18.95	17.67	16.58	15.67	15.10	14.58	14.13	13.75	13.47
Costa Rica	22.42	21.19	20.05	18.87	17.75	16.45	15.20	14.91	14.59	14.17
Cuba	13.11	12.84	13.00	12.95	12.73	12.27	12.11	12.14	12.21	12.25
Chile	18.18	17.15	16.62	16.04	15.19	14.60	14.14	13.87	13.67	13.44
Ecuador	23.24	21.11	19.30	17.80	16.52	15.91	15.25	14.61	14.04	13.60
El Salvador	28.49	25.53	23.21	21.41	19.85	18.24	16.86	16.18	15.50	14.84
Guatemala	33.86	31.23	28.69	26.28	24.23	20.96	19.23	17.39	17.01	16.35
Haití	32.73	31.53	30.42	29.34	28.23	25.69	22.97	20.25	17.44	17.58
Honduras	29.98	26.91	24.32	22.13	20.27	18.35	16.95	16.30	15.60	14.88
México	22.17	20.12	18.60	17.33	16.30	15.48	14.76	14.13	13.62	13.24
Nicaragua	33.05	29.80	26.91	24.38	22.20	19.90	17.51	16.97	16.31	15.52
Panamá	20.34	18.65	17.30	16.14	15.08	14.45	13.89	13.43	13.05	12.75
Paraguay	27.34	25.51	23.75	21.89	20.04	18.39	17.03	15.91	15.47	14.93
Perú	23.77	21.74	19.81	18.19	16.87	15.76	15.30	14.76	14.19	13.68
República Dominicana/ Dominican Republic	21.77	20.04	18.62	17.31	16.11	15.37	14.76	14.32	13.89	13.52
Uruguay	16.36	15.79	15.23	14.80	14.51	14.29	14.03	13.76	13.52	13.34
Venezuela	22.84	21.10	19.48	17.96	16.60	16.03	15.42	14.80	14.23	13.80

Cuadro 5 / Table 5  
**AMÉRICA LATINA: ESPERANZAS DE VIDA AL NACER ESTIMADAS  
 SEGÚN QUINQUENIOS, POR PAÍSES**  
**LATIN AMERICA: EXPECTATIONS OF LIFE AT BIRTH  
 ACCORDING TO QUINQUENIA, BY COUNTRIES**  
 (Período / Period 1950-2050)

Países / Countries	Esperanzas de vida al nacer / Expectations of life at birth									
	1950-1955	1955-1960	1960-1965	1965-1970	1970-1975	1975-1980	1980-1985	1985-1990	1990-1995	1995-2000
<b>América Latina / Latin America</b>	<b>51.81</b>	<b>54.69</b>	<b>57.14</b>	<b>59.11</b>	<b>61.23</b>	<b>63.37</b>	<b>65.37</b>	<b>67.12</b>	<b>68.69</b>	<b>69.93</b>
Argentina	62.73	64.74	65.48	65.98	67.37	68.76	70.21	71.03	72.08	73.13
Bolivia	40.44	41.91	43.45	45.06	46.74	50.05	53.70	56.84	59.33	61.44
Brasil / Brazil	50.99	53.44	55.87	57.90	59.81	61.84	63.34	64.83	66.30	67.74
Colombia	50.62	55.14	57.91	60.04	61.64	63.95	67.16	68.24	69.24	70.24
Costa Rica	57.26	60.15	63.02	65.64	68.08	71.04	73.79	75.34	76.27	76.80
Cuba	59.48	62.41	65.41	68.56	71.03	73.09	73.93	74.58	75.33	76.04
Chile	54.80	56.20	58.05	60.64	63.57	67.19	70.70	72.68	74.43	75.21
Ecuador	48.35	51.38	54.71	56.76	58.87	61.41	64.51	67.05	68.84	69.85
El Salvador	45.26	48.57	52.34	55.92	58.75	57.42	57.15	62.39	66.29	68.27
Guatemala	42.09	44.19	47.03	50.12	54.00	56.39	58.98	61.99	64.81	67.19
Haití	37.56	40.68	43.57	46.25	48.49	50.65	52.73	54.71	56.60	58.40
Honduras	41.82	44.56	48.01	51.04	54.08	57.69	61.56	65.42	67.69	69.84
México	50.69	55.25	58.45	60.27	62.56	65.30	67.72	69.79	71.45	72.42
Nicaragua	42.28	45.40	48.62	51.92	55.22	57.59	59.31	62.41	66.60	68.38
Panamá	55.26	59.34	61.99	64.27	66.46	69.07	70.80	71.74	72.87	74.01
Paraguay	62.62	63.21	64.38	64.98	65.58	66.02	67.39	68.71	69.99	71.21
Perú	43.90	46.28	49.13	51.50	55.52	57.47	60.19	63.03	65.96	67.40
República Dominicana/ Dominican Republic	45.99	49.95	53.64	56.99	59.91	62.07	65.61	68.20	69.61	70.96
Uruguay	66.27	67.24	68.43	68.63	68.83	69.70	70.94	72.00	72.41	72.82
Venezuela	55.19	58.06	60.98	63.75	66.06	67.68	68.77	70.53	71.77	72.78

Países / Countries	2000-2005	2005-2010	2010-2015	2015-2020	2020-2025	2025-2030	2030-2035	2035-2040	2040-2045	2045-2050
<b>América Latina / Latin America</b>	<b>71.09</b>	<b>72.19</b>	<b>73.22</b>	<b>74.17</b>	<b>75.04</b>	<b>75.84</b>	<b>76.59</b>	<b>77.29</b>	<b>77.95</b>	<b>78.55</b>
Argentina	74.12	75.05	75.92	76.73	77.48	78.17	78.81	79.39	79.92	80.40
Bolivia	63.56	65.66	67.69	69.63	71.45	72.65	73.78	74.83	75.80	76.70
Brasil / Brazil	69.13	70.45	71.72	72.91	74.03	75.06	76.02	76.90	77.71	78.44
Colombia	71.21	72.19	73.15	73.90	74.52	75.12	75.72	76.32	76.92	77.52
Costa Rica	77.32	77.85	78.37	78.90	79.41	79.91	80.36	80.76	81.16	81.56
Cuba	76.71	77.32	77.91	78.45	78.94	79.41	79.84	80.23	80.59	80.93
Chile	75.96	76.65	77.29	77.90	78.46	78.98	79.46	79.91	80.31	80.69
Ecuador	70.82	71.76	72.65	73.51	74.33	75.12	75.91	76.70	77.49	78.28
El Salvador	70.00	71.41	72.51	73.33	73.92	74.45	74.95	75.45	75.95	76.45
Guatemala	69.05	70.39	71.31	71.92	72.31	72.69	73.07	73.45	73.83	74.21
Haití	60.32	61.90	63.38	64.76	66.04	67.14	68.24	69.34	70.44	71.54
Honduras	70.97	72.05	73.07	74.03	74.94	75.74	76.54	77.34	78.14	78.64
México	73.36	74.25	75.08	75.86	76.59	77.27	77.91	78.49	79.03	79.52
Nicaragua	69.95	71.17	72.25	73.17	73.94	74.65	75.35	76.05	76.75	77.45
Panamá	74.88	75.63	76.28	76.84	77.37	77.88	78.38	78.88	79.38	79.88
Paraguay	72.36	73.45	74.47	75.42	76.30	77.11	77.84	78.52	79.14	79.70
Perú	68.78	70.12	71.39	72.59	73.72	74.77	75.73	76.63	77.45	78.20
República Dominicana/ Dominican Republic	72.26	73.48	74.59	75.59	76.50	77.30	78.10	78.60	79.10	79.60
Uruguay	73.20	73.55	73.88	74.19	74.50	75.17	75.97	76.77	77.57	78.37
Venezuela	73.74	74.65	75.49	76.28	77.02	77.70	78.33	78.91	79.44	79.93

Cuadro 6 / Table 6  
**AMÉRICA LATINA: TASAS DE MORTALIDAD INFANTIL ESTIMADAS  
 SEGÚN QUINQUENIOS, POR PAÍSES**  
**LATIN AMERICA: INFANT MORTALITY RATES ESTIMATED  
 ACCORDING TO QUINQUENNA, BY COUNTRIES**  
 (Período / Period 1950-2050)

Países / Countries	Tasas de mortalidad infantil (por mil) / Infant mortality rates (per thousand)									
	1950-1955	1955-1960	1960-1965	1965-1970	1970-1975	1975-1980	1980-1985	1985-1990	1990-1995	1995-2000
<b>América Latina / Latin America</b>	<b>127.66</b>	<b>114.12</b>	<b>101.82</b>	<b>91.80</b>	<b>81.20</b>	<b>69.30</b>	<b>58.97</b>	<b>50.96</b>	<b>45.05</b>	<b>41.01</b>
Argentina	65.92	60.37	59.74	57.39	48.26	39.07	32.19	27.13	24.30	21.80
Bolivia	175.70	169.68	163.61	157.49	151.32	131.22	109.17	90.15	75.10	65.61
Brasil / Brazil	134.72	121.91	109.41	100.11	90.51	78.77	70.65	63.52	57.74	53.43
Colombia	123.17	105.34	92.10	82.18	73.03	59.43	41.16	39.66	36.96	34.25
Costa Rica	93.78	87.68	81.29	67.67	52.55	30.40	19.21	16.02	13.69	12.12
Cuba	80.62	69.86	59.40	49.65	38.47	22.48	17.04	12.91	11.78	10.74
Chile	120.34	118.29	109.09	89.25	68.61	45.18	23.72	18.36	14.04	12.76
Ecuador	139.54	129.37	119.15	107.12	95.04	82.36	68.45	57.14	49.67	45.56
El Salvador	151.06	137.03	122.67	110.31	99.01	87.28	76.98	59.10	45.63	38.63
Guatemala	140.55	131.05	118.99	107.64	95.07	82.35	70.39	58.71	48.48	40.27
Haití	219.56	193.47	170.49	150.25	134.88	120.88	108.17	96.64	86.24	76.88
Honduras	169.29	153.95	135.49	118.97	103.67	81.02	64.98	52.96	43.03	35.04
México	121.17	101.47	88.05	79.44	68.96	56.84	47.04	39.51	33.96	30.98
Nicaragua	172.32	150.70	131.32	113.78	97.87	90.14	85.57	71.05	52.15	45.00
Panamá	93.04	74.91	62.69	51.60	43.38	35.41	30.43	28.41	25.12	21.41
Paraguay	73.43	69.71	62.27	58.55	54.83	52.82	46.10	41.10	38.10	35.10
Perú	158.62	148.21	136.09	126.28	110.28	100.18	82.39	70.49	64.39	58.59
República Dominicana/ Dominican Republic	149.40	132.21	117.47	105.04	93.54	84.27	71.49	55.02	41.98	33.57
Uruguay	57.40	53.02	47.90	47.10	46.31	42.44	33.49	24.41	19.95	16.54
Venezuela	106.42	88.99	72.82	59.52	48.68	39.35	33.60	26.89	23.21	20.94

Países / Countries	2000-2005	2005-2010	2010-2015	2015-2020	2020-2025	2025-2030	2030-2035	2035-2040	2040-2045	2045-2050
<b>América Latina / Latin America</b>	<b>37.05</b>	<b>33.23</b>	<b>29.84</b>	<b>26.84</b>	<b>24.15</b>	<b>21.69</b>	<b>19.50</b>	<b>17.49</b>	<b>15.65</b>	<b>14.05</b>
Argentina	20.01	17.90	16.01	14.30	12.77	11.42	10.20	9.12	8.16	7.31
Bolivia	55.61	45.61	38.10	32.59	27.07	22.56	20.05	17.54	15.54	14.02
Brasil / Brazil	48.32	43.38	38.82	34.64	30.86	27.45	24.37	21.62	19.13	16.95
Colombia	31.83	29.43	27.29	25.29	23.35	21.35	19.35	17.44	15.59	13.69
Costa Rica	10.94	9.78	8.99	8.22	7.81	7.48	7.18	6.88	6.58	6.28
Cuba	9.78	8.93	8.14	7.44	6.79	6.21	5.69	5.20	4.78	4.39
Chile	11.60	10.56	9.61	8.73	7.96	7.25	6.62	6.04	5.52	5.05
Ecuador	41.45	37.34	33.23	29.12	25.01	21.56	19.56	17.56	15.56	13.80
El Salvador	32.61	28.40	25.61	24.61	23.61	22.60	21.60	20.59	19.59	18.58
Guatemala	34.13	29.84	26.95	25.09	23.87	23.00	22.14	21.29	20.45	19.62
Haití	67.48	60.16	53.71	48.01	43.01	39.02	34.99	30.97	26.94	22.92
Honduras	31.21	27.80	24.64	21.49	18.59	16.59	15.09	14.23	13.73	13.33
México	28.20	25.66	23.33	21.18	19.22	17.44	15.81	14.35	12.99	11.78
Nicaragua	38.89	34.30	30.32	26.99	24.25	21.52	19.02	17.02	15.02	14.02
Panamá	18.61	16.25	14.25	12.51	10.93	10.02	9.02	8.52	8.02	7.52
Paraguay	32.10	29.34	26.59	23.83	21.07	18.32	15.56	13.80	12.05	10.54
Perú	53.59	48.07	43.82	40.06	36.30	32.55	29.29	26.04	23.04	20.28
República Dominicana/ Dominican Republic	30.03	26.03	22.66	19.47	16.00	14.82	13.82	13.06	12.56	12.06
Uruguay	15.52	15.02	14.52	14.02	13.52	11.52	9.52	8.02	7.02	6.02
Venezuela	18.87	16.99	15.31	13.79	12.41	11.18	10.06	9.08	8.18	7.38

Cuadro 7 / Table 7  
**AMÉRICA LATINA: TASAS BRUTAS DE MORTALIDAD ESTIMADAS  
 SEGÚN QUINQUENIOS, POR PAÍSES**  
**LATIN AMERICA: CRUDE MORTALITY RATES ESTIMATED  
 ACCORDING TO QUINQUENNIA, BY COUNTRIES**  
 (Período / Period 1950-2050)

Países / Countries	Tasas de mortalidad (por mil) / Crude mortality rates (per thousand)									
	1950-1955	1955-1960	1960-1965	1965-1970	1970-1975	1975-1980	1980-1985	1985-1990	1990-1995	1995-2000
<b>América Latina / Latin America</b>	<b>15.70</b>	<b>13.88</b>	<b>12.42</b>	<b>11.10</b>	<b>9.83</b>	<b>8.73</b>	<b>7.84</b>	<b>7.18</b>	<b>6.71</b>	<b>6.45</b>
Argentina	9.16	8.67	8.84	9.12	9.03	8.93	8.54	8.46	8.21	7.99
Bolivia	24.36	23.00	21.54	20.22	18.98	16.01	13.37	11.50	10.17	9.09
Brasil / Brazil	15.13	13.64	12.25	10.79	9.74	8.90	8.34	7.81	7.46	7.18
Colombia	16.68	13.32	11.48	10.06	8.58	7.59	6.38	6.10	5.94	5.82
Costa Rica	12.64	10.98	9.18	7.28	5.83	4.83	4.05	3.77	3.71	3.82
Cuba	11.05	9.50	8.80	7.49	6.54	6.02	6.40	6.71	6.82	6.94
Chile	13.58	13.18	12.15	10.40	8.88	7.44	6.38	5.92	5.54	5.59
Ecuador	19.35	16.95	14.63	13.09	11.48	9.82	8.10	6.87	6.23	5.96
El Salvador	19.89	17.41	14.79	12.54	10.79	11.07	10.86	8.46	7.05	6.43
Guatemala	22.38	20.58	18.26	15.89	13.38	11.95	10.46	8.92	7.63	6.66
Haití	27.50	24.69	22.16	19.63	17.73	15.91	14.46	13.12	11.85	10.72
Honduras	22.80	20.63	17.83	15.56	13.36	11.03	8.88	7.03	6.13	5.38
México	17.01	14.13	12.14	11.00	9.51	7.64	6.37	5.63	5.18	5.05
Nicaragua	23.10	20.07	17.24	14.78	12.65	11.33	10.33	8.81	6.85	6.02
Panamá	13.28	11.12	9.80	8.62	7.48	6.27	5.65	5.49	5.28	5.12
Paraguay	9.26	8.86	8.07	7.58	7.15	6.89	6.41	5.96	5.48	5.10
Perú	21.58	19.71	17.56	15.59	12.75	11.38	9.63	8.07	6.90	6.54
República Dominicana/ Dominican Republic	20.32	17.38	14.73	12.12	9.82	8.39	6.79	5.93	5.54	5.28
Uruguay	10.52	10.07	9.55	9.62	9.99	10.05	9.97	10.01	10.30	10.37
Venezuela	12.38	10.69	9.26	7.73	6.58	5.88	5.49	4.98	4.73	4.66

Países / Countries	2000-2005	2005-2010	2010-2015	2015-2020	2020-2025	2025-2030	2030-2035	2035-2040	2040-2045	2045-2050
<b>América Latina / Latin America</b>	<b>6.30</b>	<b>6.25</b>	<b>6.28</b>	<b>6.42</b>	<b>6.68</b>	<b>7.06</b>	<b>7.53</b>	<b>8.04</b>	<b>8.60</b>	<b>9.11</b>
Argentina	7.86	7.77	7.67	7.64	7.74	7.96	8.22	8.48	8.76	9.09
Bolivia	8.17	7.42	6.81	6.36	6.05	6.09	6.20	6.42	6.70	7.08
Brasil / Brazil	7.02	6.95	6.95	7.08	7.31	7.70	8.19	8.71	9.26	9.66
Colombia	5.79	5.84	5.99	6.34	6.89	7.57	8.33	9.05	9.75	10.34
Costa Rica	3.99	4.19	4.42	4.69	5.05	5.55	6.17	6.85	7.44	7.83
Cuba	7.07	7.46	7.87	8.50	9.16	9.86	10.53	11.09	12.39	13.20
Chile	5.74	6.00	6.30	6.63	7.12	7.65	8.25	8.91	9.50	9.83
Ecuador	5.81	5.77	5.84	6.01	6.28	6.67	7.17	7.67	8.20	8.75
El Salvador	5.88	5.51	5.32	5.29	5.39	5.53	5.81	6.21	6.77	7.52
Guatemala	5.98	5.56	5.31	5.21	5.25	5.37	5.64	5.96	6.40	6.89
Haití	9.63	8.85	8.23	7.74	7.36	7.07	6.89	6.82	6.86	7.02
Honduras	5.08	4.88	4.80	4.78	4.84	5.00	5.29	5.65	6.06	6.63
México	5.06	5.15	5.34	5.61	5.99	6.47	7.07	7.76	8.50	9.33
Nicaragua	5.40	5.01	4.73	4.59	4.60	4.72	4.97	5.31	5.75	6.19
Panamá	5.09	5.22	5.45	5.84	6.37	6.94	7.60	8.30	9.03	9.68
Paraguay	4.86	4.71	4.65	4.71	4.87	5.16	5.65	6.07	6.48	6.88
Perú	6.30	6.15	6.11	6.16	6.33	6.63	7.07	7.58	8.16	8.75
República Dominicana/ Dominican Republic	5.16	5.23	5.36	5.61	5.99	6.47	7.01	7.76	8.51	9.12
Uruguay	10.43	10.45	10.38	10.29	10.33	10.31	10.33	10.44	10.53	10.57
Venezuela	4.68	4.81	4.97	5.21	5.58	6.08	6.62	7.14	7.73	8.24

Cuadro 8 / Table 8  
**AMÉRICA LATINA: TASAS DE MIGRACIÓN ESTIMADAS**  
**SEGÚN QUINQUENIOS, POR PAÍSES**  
**LATIN AMERICA: MIGRATION RATES ESTIMATED**  
**ACCORDING TO QUINQUENNA, BY COUNTRIES**  
*(Período / Period 1950-2050)*

Países / Countries	Tasas de migración (por mil) / Migration rates (per thousand)									
	1950-1955	1955-1960	1960-1965	1965-1970	1970-1975	1975-1980	1980-1985	1985-1990	1990-1995	1995-2000
<b>América Latina / Latin America</b>	<b>0.59</b>	<b>-0.31</b>	<b>-0.78</b>	<b>-0.91</b>	<b>-0.87</b>	<b>-1.08</b>	<b>-1.45</b>	<b>-1.34</b>	<b>-1.13</b>	<b>-1.02</b>
Argentina	3.48	1.43	1.18	1.09	2.34	-1.48	0.55	0.77	0.00	0.00
Bolivia	-2.16	-2.07	-1.97	-1.85	-1.83	-1.41	-5.60	-3.35	-1.45	-0.90
Brasil / Brazil	1.95	0.00	0.00	0.00	0.00	0.00	0.00	0.00	0.00	0.00
Colombia	-2.38	-2.74	-2.94	-2.94	-2.60	-2.25	-1.96	-1.60	-1.41	-1.24
Costa Rica	0.00	0.00	0.00	0.00	0.00	2.90	2.92	2.50	1.51	0.50
Cuba	-0.18	-0.68	-5.40	-5.90	-2.51	-2.68	-1.63	-0.82	-1.86	-1.79
Chile	-1.28	-1.14	-0.83	-0.74	-1.63	-1.50	-1.04	-0.64	0.00	-0.68
Ecuador	0.00	0.00	0.00	0.00	0.00	0.00	0.00	0.00	0.00	0.00
El Salvador	-2.03	-1.91	-1.73	2.42	-6.12	-9.87	-16.81	-8.69	-4.61	-3.47
Guatemala	0.00	0.00	-1.20	-2.08	-3.61	-4.71	-4.09	-3.09	-2.29	-1.66
Haití	-1.40	-1.69	-2.64	-2.65	-3.96	-4.06	-3.89	-2.96	-3.12	-2.81
Honduras	0.90	0.76	0.88	-5.45	-3.29	-0.31	-1.57	-1.78	-1.53	-0.66
México	-1.37	-1.18	-1.49	-1.79	-2.71	-2.70	-3.46	-4.10	-3.69	-3.28
Nicaragua	-1.31	-1.34	-1.53	-1.94	-2.29	-5.88	-6.37	-8.78	3.72	0.10
Panamá	-1.15	-1.00	-1.54	-1.33	-1.23	-0.04	-1.77	-1.58	-1.11	-1.01
Paraguay	-10.29	-8.97	-5.27	-4.58	-3.20	3.48	2.96	1.01	0.22	0.00
Perú	0.00	0.00	0.00	0.00	0.00	0.00	-0.55	-1.23	-1.11	-0.65
República Dominicana/ Dominican Republic	0.00	0.00	-2.00	-2.75	-2.56	-2.34	-2.22	-2.35	-2.36	-2.36
Uruguay	0.87	1.64	-0.46	-2.49	-9.72	-4.27	-1.97	-1.91	-0.96	-0.93
Venezuela	6.10	4.99	0.61	0.51	5.84	5.57	-1.13	0.52	0.00	0.00

Países / Countries	2000-2005	2005-2010	2010-2015	2015-2020	2020-2025	2025-2030	2030-2035	2035-2040	2040-2045	2045-2050
<b>América Latina / Latin America</b>	<b>-0.89</b>	<b>-0.78</b>	<b>-0.68</b>	<b>-0.61</b>	<b>-0.55</b>	<b>-0.42</b>	<b>-0.39</b>	<b>-0.36</b>	<b>-0.34</b>	<b>-0.32</b>
Argentina	0.00	0.00	0.00	0.00	0.00	0.00	0.00	0.00	0.00	0.00
Bolivia	-0.80	-0.73	0.00	0.00	0.00	0.00	0.00	0.00	0.00	0.00
Brasil / Brazil	0.00	0.00	0.00	0.00	0.00	0.00	0.00	0.00	0.00	0.00
Colombia	-1.16	-1.09	-1.03	-0.98	-0.93	-0.90	-0.87	-0.85	-0.84	-0.83
Costa Rica	0.00	0.00	0.00	0.00	0.00	0.00	0.00	0.00	0.00	0.00
Cuba	-1.38	-1.02	-0.67	-0.33	0.00	0.00	0.00	0.00	0.00	0.00
Chile	-0.64	-0.61	0.00	0.00	0.00	0.00	0.00	0.00	0.00	0.00
Ecuador	0.00	0.00	0.00	0.00	0.00	0.00	0.00	0.00	0.00	0.00
El Salvador	-2.62	-1.98	-1.49	-1.12	-0.85	0.00	0.00	0.00	0.00	0.00
Guatemala	-1.15	-0.76	-0.45	-0.20	0.00	0.00	0.00	0.00	0.00	0.00
Haití	-2.53	-2.28	-2.06	-1.86	-1.69	0.00	0.00	0.00	0.00	0.00
Honduras	0.00	0.00	0.00	0.00	0.00	0.00	0.00	0.00	0.00	0.00
México	-2.94	-2.66	-2.42	-2.22	-2.05	-1.89	-1.76	-1.64	-1.54	-1.44
Nicaragua	0.10	0.10	0.10	0.10	0.10	0.00	0.00	0.00	0.00	0.00
Panamá	-0.94	-0.88	-0.83	-0.79	-0.75	0.00	0.00	0.00	0.00	0.00
Paraguay	0.00	0.00	0.00	0.00	0.00	0.00	0.00	0.00	0.00	0.00
Perú	-0.37	-0.20	-0.19	-0.18	-0.17	0.00	0.00	0.00	0.00	0.00
República Dominicana/ Dominican Republic	-2.37	-2.37	-2.38	-2.38	-2.38	0.00	0.00	0.00	0.00	0.00
Uruguay	-0.45	-0.22	-0.11	-0.06	-0.03	0.00	0.00	0.00	0.00	0.00
Venezuela	0.00	0.00	0.00	0.00	0.00	0.00	0.00	0.00	0.00	0.00

Cuadro 9 / Table 9  
**AMÉRICA LATINA: PORCENTAJE DE POBLACIÓN MENOR DE 15 AÑOS, POR PAÍSES**  
**LATIN AMERICA: PERCENTAGE OF POPULATION UNDER 15 YEARS OF AGE, BY COUNTRIES**  
*(Período / Period 1950-2050)*

Países / Countries	Porcentaje de población menor de 15 años / Percentage of population under 15 years										
	1950	1955	1960	1965	1970	1975	1980	1985	1990	1995	2000
<b>América Latina / Latin America</b>	<b>40.18</b>	<b>41.24</b>	<b>42.33</b>	<b>42.95</b>	<b>42.41</b>	<b>41.23</b>	<b>39.51</b>	<b>37.78</b>	<b>35.86</b>	<b>33.82</b>	<b>31.87</b>
Argentina	30.53	30.77	30.78	30.20	29.36	29.22	30.50	30.98	30.61	28.73	27.42
Bolivia	41.40	41.91	42.72	42.88	42.96	43.04	42.57	42.23	41.21	40.56	39.62
Brasil / Brazil	42.03	42.59	43.60	43.82	42.25	40.10	37.72	36.17	34.41	32.30	30.13
Colombia	42.67	44.80	46.39	46.78	45.99	43.06	40.04	36.97	35.29	32.93	30.38
Costa Rica	43.33	45.34	47.37	47.83	46.05	42.19	38.87	36.89	36.46	34.96	33.07
Cuba	35.81	35.49	34.27	35.86	36.98	37.34	31.94	26.46	22.84	22.85	22.57
Chile	36.71	38.14	39.22	40.00	39.23	36.85	33.51	31.16	30.07	29.45	28.45
Ecuador	39.51	41.66	43.43	44.65	44.36	43.81	42.80	41.16	38.95	36.41	33.83
El Salvador	42.76	44.19	45.47	46.80	46.49	45.87	45.97	45.71	43.51	40.68	38.88
Guatemala	44.09	45.16	46.03	46.43	45.90	45.74	45.88	45.91	45.43	44.33	42.94
Haití	36.83	38.12	39.41	40.62	40.95	41.10	40.70	40.50	40.23	40.23	39.87
Honduras	45.11	45.51	46.51	47.55	48.16	47.97	47.21	46.24	45.21	43.78	41.65
México	41.98	43.57	45.01	46.00	46.49	46.49	45.13	42.31	38.56	35.50	33.15
Nicaragua	44.01	46.12	47.95	48.88	48.37	48.04	47.59	47.68	47.89	45.95	43.63
Panamá	40.25	41.87	42.95	43.77	43.92	42.86	40.51	37.57	35.29	33.37	31.30
Paraguay	42.93	45.38	47.67	48.70	46.43	44.31	41.89	40.90	40.73	40.29	38.51
Perú	41.57	42.28	43.32	44.15	44.01	43.24	41.87	40.15	37.75	35.10	32.76
República Dominicana/ Dominican Republic	44.52	45.46	46.65	47.52	47.33	45.35	42.25	39.12	37.04	35.08	33.05
Uruguay	27.88	27.58	27.87	28.08	27.91	27.69	26.95	26.85	25.78	24.41	23.87
Venezuela	43.46	44.91	45.70	46.39	45.63	43.30	40.68	39.21	38.16	36.23	34.04

Países / Countries	Porcentaje de población menor de 15 años / Percentage of population under 15 years									
	2005	2010	2015	2020	2025	2030	2035	2040	2045	2050
<b>América Latina / Latin America</b>	<b>30.03</b>	<b>28.22</b>	<b>26.53</b>	<b>25.01</b>	<b>23.74</b>	<b>22.69</b>	<b>21.83</b>	<b>21.07</b>	<b>20.44</b>	<b>19.96</b>
Argentina	26.33	25.45	24.41	23.18	22.15	21.45	21.05	20.61	20.13	19.68
Bolivia	38.17	36.00	33.66	31.37	29.17	27.06	24.99	23.47	22.43	21.82
Brasil / Brazil	28.30	26.58	24.97	23.47	22.32	21.49	20.92	20.35	19.84	19.44
Colombia	28.47	26.71	25.17	23.81	22.65	21.76	21.09	20.60	20.18	19.83
Costa Rica	30.93	29.20	27.81	26.57	25.34	24.03	22.67	21.62	20.94	20.59
Cuba	20.99	19.31	18.53	18.54	18.59	18.39	18.12	17.94	18.05	18.25
Chile	26.63	24.90	23.65	22.86	22.15	21.42	20.73	20.28	19.98	19.75
Ecuador	31.48	29.18	27.08	25.23	23.65	22.49	21.64	21.01	20.38	19.82
El Salvador	37.10	34.68	32.03	29.66	27.69	25.89	24.23	22.90	21.92	21.25
Guatemala	41.27	39.30	37.13	34.83	32.61	30.05	27.63	25.18	23.77	22.74
Haití	39.16	38.29	37.39	36.52	35.63	34.10	32.02	29.35	26.48	24.55
Honduras	39.08	36.08	33.23	30.70	28.48	26.41	24.58	23.14	22.15	21.43
México	30.81	28.44	26.32	24.58	23.21	22.09	21.18	20.43	19.80	19.30
Nicaragua	41.17	38.39	35.60	32.97	30.55	28.24	25.87	24.02	22.75	22.09
Panamá	28.96	26.75	24.88	23.36	22.07	21.13	20.34	19.75	19.27	18.89
Paraguay	35.89	33.58	31.67	29.91	28.10	26.28	24.60	23.14	22.10	21.35
Perú	31.08	29.35	27.47	25.60	23.93	22.53	21.54	20.85	20.38	19.87
República Dominicana/ Dominican Republic	30.48	28.18	26.29	24.73	23.35	22.15	21.23	20.64	20.16	19.75
Uruguay	23.47	22.99	22.36	21.71	21.18	20.81	20.52	20.25	19.97	19.71
Venezuela	31.61	29.48	27.61	25.87	24.24	22.99	22.07	21.45	20.82	20.25

Cuadro 10 / Table 10  
**AMÉRICA LATINA: RELACIÓN DE DEPENDENCIA, POR PAÍSES**  
**LATIN AMERICA: DEPENDENCY RATIO, BY COUNTRIES**  
*(Período / Period 1950-2025)*

Países / Countries	Relación de dependencia (por cien) / Dependency ratio (per cent)										
	1950	1955	1960	1965	1970	1975	1980	1985	1990	1995	2000
<b>América Latina / Latin America</b>	<b>77.65</b>	<b>81.40</b>	<b>85.58</b>	<b>88.24</b>	<b>86.82</b>	<b>83.22</b>	<b>78.16</b>	<b>73.27</b>	<b>68.53</b>	<b>63.91</b>	<b>59.79</b>
Argentina	53.22	55.31	57.04	57.30	57.03	58.22	62.88	65.23	65.39	61.76	59.27
Bolivia	81.46	82.69	85.35	86.07	86.48	86.84	85.47	84.37	81.24	79.79	77.41
Brasil / Brazil	80.11	82.78	86.90	88.61	84.14	77.94	71.71	68.07	64.36	60.10	55.85
Colombia	86.34	92.82	98.43	100.07	97.15	87.19	77.85	69.16	65.29	59.72	54.12
Costa Rica	88.95	95.29	102.43	103.81	97.11	83.76	73.84	68.88	68.65	65.66	61.81
Cuba	68.53	67.44	64.78	70.16	75.83	78.79	65.30	53.12	45.47	46.57	47.08
Chile	69.41	74.36	78.61	81.71	79.56	72.97	64.13	58.70	56.69	56.41	55.33
Ecuador	81.22	87.40	92.83	96.56	94.57	91.77	88.04	82.36	75.65	68.86	62.67
El Salvador	84.56	88.17	92.49	97.76	97.19	95.16	96.44	96.80	89.88	81.21	76.33
Guatemala	87.39	91.47	94.86	96.75	95.11	94.32	95.07	95.49	94.59	91.57	87.48
Haití	72.55	76.36	80.08	83.48	84.03	84.07	82.29	81.11	79.57	79.02	77.64
Honduras	90.42	91.77	95.45	99.83	102.59	102.45	99.67	96.32	92.96	88.42	82.13
México	86.64	92.68	98.44	102.06	103.03	101.94	95.79	85.24	73.96	66.06	60.95
Nicaragua	88.63	95.83	103.03	106.24	103.69	102.17	100.50	101.59	103.63	96.30	88.15
Panamá	79.61	85.27	89.60	92.89	93.02	89.16	81.91	73.40	67.40	62.93	58.31
Paraguay	85.56	94.61	103.93	108.47	99.31	91.52	83.02	79.97	79.75	78.71	73.44
Perú	81.89	84.14	87.80	90.96	90.37	87.91	83.31	77.78	70.98	64.51	59.57
República Dominicana/ Dominican Republic	91.36	94.47	98.76	102.05	101.25	93.63	83.08	73.73	68.18	64.23	60.11
Uruguay	56.52	55.58	56.25	57.32	58.16	59.53	59.89	60.72	59.70	57.89	57.56
Venezuela	83.03	88.69	93.12	96.32	94.41	86.71	78.33	74.29	71.83	67.49	62.57

Países / Countries	Relación de dependencia (por cien) / Dependency ratio (per cent)									
	2005	2010	2015	2020	2025	2030	2035	2040	2045	2050
<b>América Latina / Latin America</b>	<b>56.30</b>	<b>53.27</b>	<b>51.25</b>	<b>50.31</b>	<b>50.34</b>	<b>51.33</b>	<b>52.68</b>	<b>54.25</b>	<b>56.15</b>	<b>58.12</b>
Argentina	57.06	55.67	54.67	53.67	53.07	53.14	53.87	55.32	58.26	60.38
Bolivia	73.61	67.95	62.71	58.23	54.47	51.21	48.74	48.16	48.66	50.24
Brasil / Brazil	52.85	50.32	48.89	48.54	49.45	51.57	53.50	55.26	57.39	59.80
Colombia	50.52	47.87	46.75	46.88	47.90	50.15	53.17	54.46	56.51	58.86
Costa Rica	57.47	54.52	53.23	53.15	53.95	54.86	54.83	54.07	54.87	56.80
Cuba	46.19	45.55	47.24	50.43	52.81	59.86	67.15	72.93	71.56	69.50
Chile	52.36	50.47	49.99	51.17	53.50	56.27	58.03	59.14	59.50	60.28
Ecuador	57.71	53.33	49.98	48.31	47.53	47.99	49.44	51.69	54.23	56.89
El Salvador	71.82	65.91	59.50	54.52	50.80	48.25	47.45	48.27	50.35	52.08
Guatemala	82.16	76.14	70.18	64.82	60.12	55.26	51.25	47.82	47.18	47.65
Haití	75.35	72.80	70.41	68.52	66.85	63.87	59.72	54.57	49.43	46.86
Honduras	74.85	66.89	60.17	55.38	52.01	49.62	48.21	47.89	49.01	51.13
México	56.37	52.35	49.44	48.10	48.15	49.16	51.49	55.26	58.63	61.12
Nicaragua	80.31	72.29	65.20	59.65	55.13	51.65	48.15	46.58	47.00	49.24
Panamá	53.89	50.55	48.57	47.90	48.30	50.09	52.50	55.15	57.10	59.07
Paraguay	66.65	61.33	57.83	56.56	55.08	53.49	51.93	50.75	50.47	51.83
Perú	56.65	53.77	51.06	49.09	48.05	48.17	49.41	51.55	54.46	57.04
República Dominicana/ Dominican Republic	55.12	51.20	48.96	48.17	48.75	50.41	52.67	54.85	56.73	58.47
Uruguay	56.36	54.93	53.52	52.60	52.81	53.55	54.14	55.94	58.25	59.38
Venezuela	57.39	53.78	51.73	50.55	49.75	50.29	51.25	52.42	54.18	56.21

Cuadro 11 / Table 11  
**AMÉRICA LATINA: PROYECCIÓN DE POBLACIÓN POR SEXO,  
 AÑOS CALENDARIO Y EDADES SIMPLES**  
**LATIN AMERICA: POPULATION PROJECTION BY SEX,  
 CALENDAR YEARS AND SINGLE AGES**  
*(Período / Period 1990-2000)*

Edad / Age	1990	1991	1992	1993	1994	1995
	<b>Ambos sexos / Both sexes</b>					
<b>Total</b>	<b>427 537 387</b>	<b>435 583 334</b>	<b>443 687 165</b>	<b>451 819 445</b>	<b>459 950 741</b>	<b>468 051 617</b>
0-4	53 466 581	53 772 204	54 095 354	54 414 358	54 707 543	54 953 235
0	11 004 465	11 058 992	11 118 095	11 176 057	11 227 159	11 265 683
1	10 767 339	10 828 064	10 893 377	10 957 826	11 015 959	11 062 324
2	10 655 106	10 718 054	10 785 146	10 851 614	10 912 690	10 963 605
3	10 562 612	10 626 288	10 692 954	10 758 993	10 820 786	10 874 716
4	10 477 059	10 540 805	10 605 781	10 669 868	10 730 949	10 786 908
5-9	51 125 550	51 452 531	51 751 094	52 034 453	52 315 823	52 608 419
5	10 390 640	10 447 971	10 505 133	10 562 249	10 619 446	10 676 849
6	10 306 922	10 367 005	10 424 234	10 480 177	10 536 400	10 594 470
7	10 225 438	10 289 642	10 348 125	10 403 746	10 459 362	10 517 832
8	10 143 626	10 213 143	10 274 109	10 330 459	10 386 127	10 445 046
9	10 058 923	10 134 770	10 199 493	10 257 822	10 314 488	10 374 221
10-14	48 743 481	49 240 940	49 668 584	50 047 655	50 399 394	50 745 042
10	9 973 519	10 056 239	10 125 107	10 185 625	10 243 294	10 303 615
11	9 889 604	9 979 265	10 051 783	10 113 659	10 171 393	10 231 485
12	9 780 851	9 878 836	9 959 197	10 028 002	10 091 314	10 155 201
13	9 635 190	9 743 305	9 837 606	9 921 589	9 998 747	10 072 576
14	9 464 317	9 583 296	9 694 891	9 798 781	9 894 646	9 982 164
15-19	44 718 613	45 425 619	46 163 718	46 894 612	47 580 000	48 181 584
15	9 293 076	9 422 775	9 550 981	9 673 810	9 787 378	9 887 801
16	9 117 790	9 258 981	9 404 655	9 547 197	9 678 995	9 792 434
17	8 941 462	9 089 287	9 245 857	9 401 366	9 546 010	9 669 982
18	8 768 507	8 915 452	9 072 474	9 230 075	9 378 759	9 509 027
19	8 597 778	8 739 125	8 889 753	9 042 163	9 188 858	9 322 339
20-24	40 419 866	41 078 826	41 755 787	42 444 183	43 137 445	43 829 006
20	8 420 198	8 556 742	8 702 371	8 851 168	8 997 219	9 134 608
21	8 233 370	8 364 873	8 506 172	8 652 531	8 799 217	8 941 493
22	8 062 425	8 190 965	8 326 920	8 467 788	8 611 063	8 754 243
23	7 917 616	8 047 003	8 176 893	8 308 442	8 442 809	8 581 149
24	7 786 257	7 919 243	8 043 432	8 164 254	8 287 138	8 417 513
25-29	36 520 560	37 258 907	37 884 136	38 450 346	39 011 638	39 622 112
25	7 649 881	7 785 535	7 903 281	8 012 876	8 124 079	8 246 646
26	7 517 552	7 654 609	7 763 102	7 858 056	7 954 498	8 067 453
27	7 350 416	7 492 977	7 603 397	7 697 895	7 792 688	7 903 995
28	7 128 990	7 283 113	7 412 762	7 528 967	7 642 755	7 765 158
29	6 873 721	7 042 674	7 201 595	7 352 553	7 497 618	7 638 860
30-34	30 826 376	31 807 715	32 871 378	33 948 915	34 971 874	35 871 804
30	6 622 547	6 805 715	6 992 240	7 175 784	7 350 008	7 508 572
31	6 365 489	6 564 073	6 780 883	7 000 145	7 206 086	7 382 931
32	6 131 380	6 337 841	6 570 497	6 808 959	7 032 837	7 221 743
33	5 937 636	6 140 020	6 365 021	6 595 570	6 814 597	7 005 034
34	5 769 324	5 960 067	6 162 737	6 368 457	6 568 345	6 753 523
35-39	26 134 474	26 964 772	27 765 251	28 563 926	29 388 812	30 267 924
35	5 595 892	5 775 629	5 958 159	6 141 831	6 324 995	6 506 000
36	5 425 603	5 592 610	5 752 587	5 911 743	6 076 285	6 252 422
37	5 243 995	5 402 995	5 549 573	5 694 333	5 847 881	6 020 821
38	5 041 499	5 201 020	5 350 411	5 498 724	5 655 012	5 828 329
39	4 827 484	4 992 518	5 154 521	5 317 295	5 484 638	5 660 352
40-44	21 198 810	22 026 464	22 906 336	23 811 183	24 713 767	25 586 847
40	4 621 648	4 790 209	4 961 517	5 135 075	5 310 383	5 486 944
41	4 420 962	4 592 897	4 773 261	4 957 184	5 139 797	5 316 230
42	4 228 605	4 399 807	4 583 709	4 772 574	4 958 662	5 134 236
43	4 048 439	4 212 273	4 390 398	4 574 932	4 757 991	4 931 692
44	3 879 155	4 031 278	4 197 450	4 371 419	4 546 935	4 717 745

Cuadro 11 (continuación 1) / Table 11 (continued 1)  
**AMÉRICA LATINA: PROYECCIÓN DE POBLACIÓN POR SEXO,  
 AÑOS CALENDARIO Y EDADES SIMPLES**  
**LATIN AMERICA: POPULATION PROJECTION BY SEX,  
 CALENDAR YEARS AND SINGLE AGES**  
*(Período / Period 1990-2000)*

Edad / Age	1990	1991	1992	1993	1994	1995
<b>Ambos sexos / Both sexes</b>						
45-49	17 140 594	17 738 837	18 400 865	19 113 622	19 864 058	20 639 119
45	3 714 046	3 855 166	4 010 606	4 175 234	4 343 921	4 511 536
46	3 552 610	3 682 702	3 827 704	3 983 409	4 145 611	4 310 103
47	3 408 118	3 527 226	3 660 577	3 805 246	3 958 305	4 116 829
48	3 285 923	3 394 721	3 515 379	3 646 607	3 787 113	3 935 606
49	3 179 897	3 279 022	3 386 598	3 503 127	3 629 109	3 765 045
50-54	14 434 620	14 804 174	15 178 488	15 578 300	16 024 349	16 537 372
50	3 078 514	3 167 754	3 261 958	3 363 528	3 474 863	3 598 363
51	2 984 024	3 063 118	3 143 179	3 228 802	3 324 583	3 435 119
52	2 889 741	2 960 850	3 030 587	3 104 616	3 188 599	3 288 202
53	2 791 152	2 857 489	2 922 874	2 992 253	3 070 572	3 162 779
54	2 691 189	2 754 963	2 819 890	2 889 103	2 965 731	3 052 908
55-59	12 120 925	12 406 377	12 710 937	13 034 052	13 375 170	13 733 735
55	2 596 161	2 657 601	2 722 008	2 790 818	2 865 470	2 947 404
56	2 503 447	2 563 272	2 628 206	2 697 724	2 771 302	2 848 413
57	2 416 939	2 474 809	2 538 515	2 606 547	2 677 394	2 749 546
58	2 338 764	2 393 640	2 452 671	2 515 033	2 579 903	2 646 456
59	2 265 615	2 317 054	2 369 537	2 423 930	2 481 101	2 541 916
60-64	10 170 011	10 402 824	10 614 954	10 822 848	11 042 950	11 291 706
60	2 192 635	2 241 202	2 288 146	2 335 748	2 386 287	2 442 044
61	2 121 483	2 167 205	2 208 583	2 249 393	2 293 413	2 344 421
62	2 043 585	2 088 090	2 126 748	2 164 010	2 204 327	2 252 148
63	1 954 400	2 000 100	2 040 459	2 079 226	2 120 153	2 166 988
64	1 857 908	1 906 227	1 951 019	1 994 470	2 038 770	2 086 105
65-69	7 873 719	8 133 335	8 397 965	8 661 822	8 919 120	9 164 070
65	1 763 520	1 814 222	1 862 927	1 910 484	1 957 744	2 005 555
66	1 670 414	1 723 738	1 776 500	1 828 249	1 878 535	1 926 907
67	1 575 896	1 630 168	1 685 430	1 740 151	1 792 803	1 841 857
68	1 479 914	1 532 388	1 587 419	1 642 834	1 696 459	1 746 118
69	1 383 976	1 432 818	1 485 689	1 540 104	1 593 579	1 643 633
70-74	5 589 551	5 781 070	6 003 190	6 243 490	6 489 546	6 728 936
70	1 288 707	1 334 217	1 385 315	1 439 119	1 492 744	1 543 308
71	1 192 859	1 235 082	1 284 755	1 338 448	1 392 731	1 444 175
72	1 106 107	1 144 682	1 191 183	1 242 298	1 294 709	1 345 103
73	1 032 980	1 067 608	1 108 520	1 153 487	1 200 286	1 246 688
74	968 898	999 480	1 033 417	1 070 138	1 109 076	1 149 662
75-79	3 870 198	3 972 831	4 063 609	4 155 350	4 260 869	4 392 983
75	905 597	932 010	959 002	987 614	1 018 884	1 053 851
76	845 741	867 680	887 125	906 918	929 902	958 918
77	781 320	800 094	814 622	828 677	846 031	870 457
78	707 840	725 500	739 384	752 767	768 922	791 125
79	629 700	647 547	663 476	679 374	697 131	718 632
80-84	2 130 174	2 213 528	2 303 915	2 397 611	2 490 890	2 580 027
80	555 918	573 833	591 401	609 284	628 141	648 635
81	484 838	503 082	522 659	542 903	563 146	582 722
82	419 116	436 931	457 121	478 194	498 657	517 018
83	361 031	377 041	395 308	414 406	432 909	449 391
84	309 270	322 640	337 425	352 824	368 036	382 261
85 y más / and over	1 053 284	1 102 380	1 151 602	1 202 718	1 257 494	1 317 696

Cuadro 11 (continuación 2) / Table 11 (continued 2)  
**AMÉRICA LATINA: PROYECCIÓN DE POBLACIÓN POR SEXO,  
 AÑOS CALENDARIO Y EDADES SIMPLES**  
**LATIN AMERICA: POPULATION PROJECTION BY SEX,  
 CALENDAR YEARS AND SINGLE AGES**  
 (Período / Period 1990-2000)

Edad / Age	1995	1996	1997	1998	1999	2000
<b>Ambos sexos / Both sexes</b>						
<b>Total</b>	<b>468 051 617</b>	<b>476 131 769</b>	<b>484 210 820</b>	<b>492 274 227</b>	<b>500 307 448</b>	<b>508 295 941</b>
0-4	54 953 235	55 146 405	55 301 502	55 426 070	55 527 654	55 613 801
0	11 265 683	11 289 129	11 301 309	11 305 973	11 306 872	11 307 757
1	11 062 324	11 094 971	11 117 536	11 132 942	11 144 115	11 153 979
2	10 963 605	11 003 197	11 034 645	11 059 693	11 080 085	11 097 565
3	10 874 716	10 920 568	10 960 754	10 995 595	11 025 414	11 050 532
4	10 786 908	10 838 540	10 887 259	10 931 867	10 971 168	11 003 967
5-9	52 608 419	52 926 262	53 260 542	53 590 228	53 894 286	54 151 686
5	10 676 849	10 737 945	10 802 651	10 865 735	10 921 968	10 966 119
6	10 594 470	10 657 917	10 725 698	10 792 515	10 853 071	10 902 069
7	10 517 832	10 582 299	10 650 856	10 718 790	10 781 386	10 833 931
8	10 445 046	10 509 634	10 577 266	10 644 321	10 707 173	10 762 200
9	10 374 221	10 438 467	10 504 072	10 568 867	10 630 688	10 687 367
10-14	50 745 042	51 075 352	51 376 164	51 661 348	51 944 773	52 240 310
10	10 303 615	10 366 865	10 429 375	10 490 732	10 550 522	10 608 331
11	10 231 485	10 292 892	10 351 281	10 408 217	10 465 264	10 523 988
12	10 155 201	10 217 484	10 274 120	10 328 375	10 383 517	10 442 810
13	10 072 576	10 140 140	10 199 110	10 253 887	10 308 876	10 368 479
14	9 982 164	10 057 970	10 122 278	10 180 136	10 236 594	10 296 702
15-19	48 181 584	48 683 733	49 111 979	49 489 769	49 840 550	50 187 769
15	9 887 801	9 971 199	10 040 160	10 100 505	10 158 058	10 218 638
16	9 792 434	9 882 916	9 955 516	10 017 133	10 074 667	10 135 016
17	9 669 982	9 768 931	9 849 392	9 917 895	9 980 970	10 045 144
18	9 509 027	9 618 214	9 712 652	9 796 339	9 873 270	9 947 444
19	9 322 339	9 442 473	9 554 259	9 657 896	9 753 585	9 841 526
20-24	43 829 006	44 542 733	45 283 003	46 014 018	46 699 975	47 305 073
20	9 134 608	9 265 565	9 394 033	9 516 667	9 630 126	9 731 065
21	8 941 493	9 084 061	9 230 076	9 372 490	9 504 251	9 618 311
22	8 754 243	8 903 498	9 060 498	9 215 986	9 360 704	9 485 395
23	8 581 149	8 729 478	8 887 023	9 044 764	9 193 679	9 324 745
24	8 417 513	8 560 131	8 711 373	8 864 110	9 011 215	9 145 558
25-29	39 622 112	40 285 731	40 966 427	41 658 258	42 355 278	43 051 544
25	8 246 646	8 384 344	8 530 668	8 679 968	8 826 597	8 964 906
26	8 067 453	8 199 970	8 342 035	8 489 069	8 636 499	8 779 746
27	7 903 995	8 033 431	8 170 183	8 311 830	8 455 948	8 600 113
28	7 765 158	7 895 368	8 026 032	8 158 360	8 293 564	8 432 856
29	7 638 860	7 772 617	7 897 510	8 019 030	8 142 670	8 273 922
30-34	35 871 804	36 612 280	37 238 937	37 806 411	38 369 341	38 982 364
30	7 508 572	7 644 928	7 763 304	7 873 519	7 985 396	8 108 757
31	7 382 931	7 520 625	7 629 683	7 725 189	7 822 229	7 935 887
32	7 221 743	7 364 812	7 475 635	7 570 512	7 665 738	7 777 610
33	7 005 034	7 159 440	7 289 193	7 405 456	7 519 390	7 642 158
34	6 753 523	6 922 476	7 081 122	7 231 735	7 376 588	7 517 952
35-39	30 267 924	31 245 842	32 303 890	33 375 197	34 392 895	35 290 114
35	6 506 000	6 688 889	6 874 761	7 057 554	7 231 202	7 389 640
36	6 252 422	6 450 430	6 666 169	6 884 226	7 089 188	7 265 641
37	6 020 821	6 226 487	6 457 808	6 694 785	6 917 420	7 105 713
38	5 828 329	6 029 831	6 253 484	6 482 551	6 700 297	6 889 986
39	5 660 352	5 850 206	6 051 668	6 256 081	6 454 788	6 639 134
40-44	25 586 847	26 411 684	27 206 437	27 999 217	28 818 131	29 691 290
40	5 486 944	5 665 775	5 847 209	6 029 718	6 211 774	6 391 848
41	5 316 230	5 482 336	5 641 361	5 799 526	5 963 053	6 138 163
42	5 134 236	5 292 259	5 437 888	5 581 682	5 734 195	5 905 985
43	4 931 692	5 090 021	5 238 234	5 385 351	5 540 396	5 712 391
44	4 717 745	4 881 293	5 041 746	5 202 940	5 368 713	5 542 903

Cuadro 11 (continuación 3) / Table 11 (continued 3)  
**AMÉRICA LATINA: PROYECCIÓN DE POBLACIÓN POR SEXO,  
 AÑOS CALENDARIO Y EDADES SIMPLES**  
**LATIN AMERICA: POPULATION PROJECTION BY SEX,  
 CALENDAR YEARS AND SINGLE AGES**  
*(Período / Period 1990-2000)*

Edad / Age	1995	1996	1997	1998	1999	2000
<b>Ambos sexos / Both sexes</b>						
45-49	20 639 119	21 456 398	22 324 597	23 217 326	24 108 197	24 970 820
45	4 511 536	4 678 349	4 847 782	5 019 428	5 192 880	5 367 734
46	4 310 103	4 480 036	4 658 212	4 839 908	5 020 401	5 194 965
47	4 116 829	4 285 850	4 467 319	4 653 688	4 837 405	5 010 921
48	3 935 606	4 097 203	4 272 763	4 454 613	4 635 081	4 806 494
49	3 765 045	3 914 960	4 078 520	4 249 689	4 422 430	4 590 706
50-54	16 537 372	17 125 458	17 774 782	18 473 211	19 208 613	19 968 856
50	3 598 363	3 737 300	3 890 072	4 051 774	4 217 503	4 382 355
51	3 435 119	3 563 050	3 705 311	3 857 943	4 016 985	4 178 477
52	3 288 202	3 405 222	3 535 883	3 677 488	3 827 342	3 982 748
53	3 162 779	3 269 627	3 387 819	3 516 224	3 653 710	3 799 147
54	3 052 908	3 150 259	3 255 697	3 369 781	3 493 072	3 626 129
55-59	13 733 735	14 096 372	14 463 449	14 855 031	15 291 185	15 791 976
55	2 947 404	3 035 046	3 127 436	3 226 936	3 335 903	3 456 697
56	2 848 413	2 926 099	3 004 709	3 088 683	3 182 463	3 290 488
57	2 749 546	2 819 367	2 887 866	2 960 493	3 042 700	3 139 938
58	2 646 456	2 711 515	2 775 627	2 843 562	2 920 089	3 009 978
59	2 541 916	2 604 345	2 667 810	2 735 357	2 810 030	2 894 874
60-64	11 291 706	11 569 353	11 864 927	12 178 073	12 508 437	12 855 665
60	2 442 044	2 502 061	2 564 818	2 631 751	2 704 297	2 783 892
61	2 344 421	2 402 701	2 465 734	2 533 095	2 604 357	2 679 095
62	2 252 148	2 308 392	2 370 091	2 435 869	2 504 348	2 574 150
63	2 166 988	2 220 242	2 277 417	2 337 745	2 400 457	2 464 788
64	2 086 105	2 135 957	2 186 866	2 239 613	2 294 977	2 353 741
65-69	9 164 070	9 386 691	9 590 840	9 791 492	10 003 618	10 242 192
65	2 005 555	2 052 538	2 098 124	2 144 387	2 193 397	2 247 227
66	1 926 907	1 971 070	2 011 324	2 051 113	2 093 879	2 143 065
67	1 841 857	1 884 607	1 922 072	1 958 311	1 997 384	2 043 348
68	1 746 118	1 789 536	1 828 161	1 865 409	1 904 695	1 949 435
69	1 643 633	1 688 941	1 731 159	1 772 272	1 814 264	1 859 118
70-74	6 728 936	6 965 053	7 206 179	7 447 224	7 683 098	7 908 710
70	1 543 308	1 590 308	1 635 667	1 680 137	1 724 473	1 769 428
71	1 444 175	1 493 087	1 541 753	1 589 712	1 636 506	1 681 673
72	1 345 103	1 394 427	1 444 891	1 495 073	1 543 553	1 588 908
73	1 246 688	1 293 967	1 343 608	1 393 700	1 442 335	1 487 602
74	1 149 662	1 193 264	1 240 261	1 288 601	1 336 231	1 381 099
75-79	4 392 983	4 558 103	4 747 686	4 952 113	5 161 767	5 367 030
75	1 053 851	1 094 037	1 138 749	1 185 705	1 232 624	1 277 222
76	958 918	995 708	1 038 377	1 084 313	1 130 905	1 175 542
77	870 457	903 612	942 980	986 077	1 030 416	1 073 514
78	791 125	820 511	854 897	892 579	931 856	971 025
79	718 632	744 236	772 684	803 439	835 966	869 727
80-84	2 580 027	2 659 216	2 730 940	2 803 908	2 886 830	2 988 414
80	648 635	670 359	692 874	716 786	742 704	771 234
81	582 722	600 370	616 534	633 106	651 977	675 038
82	517 018	531 560	543 278	554 747	568 542	587 239
83	449 391	462 334	472 689	482 733	494 739	510 984
84	382 261	394 593	405 564	416 536	428 867	443 919
85 y más / and over	1 317 696	1 385 104	1 458 539	1 535 334	1 612 820	1 688 327

Cuadro 11 (continuación 4) / Table 11 (continued 4)  
**AMÉRICA LATINA: PROYECCIÓN DE POBLACIÓN POR SEXO,  
 AÑOS CALENDARIO Y EDADES SIMPLES**  
**LATIN AMERICA: POPULATION PROJECTION BY SEX,  
 CALENDAR YEARS AND SINGLE AGES**  
*(Período / Period 1990-2000)*

Edad / Age	1990	1991	1992	1993	1994	1995
	<b>Hombres / Males</b>					
<b>Total</b>	<b>212 994 899</b>	<b>216 974 128</b>	<b>220 989 041</b>	<b>225 021 782</b>	<b>229 054 490</b>	<b>233 069 309</b>
0-4	27 168 099	27 330 102	27 501 099	27 669 725	27 824 614	27 954 401
0	5 606 497	5 635 122	5 666 080	5 696 397	5 723 098	5 743 210
1	5 472 511	5 504 706	5 539 234	5 573 253	5 603 917	5 628 385
2	5 411 864	5 445 294	5 480 843	5 516 014	5 548 311	5 575 236
3	5 361 740	5 395 589	5 430 985	5 466 019	5 498 778	5 527 352
4	5 315 487	5 349 391	5 383 956	5 418 042	5 450 510	5 480 219
5-9	25 896 385	26 069 637	26 229 186	26 381 345	26 532 428	26 688 749
5	5 268 157	5 298 763	5 329 426	5 360 110	5 390 780	5 421 400
6	5 222 958	5 254 952	5 285 644	5 315 740	5 345 946	5 376 967
7	5 179 220	5 213 279	5 244 579	5 274 493	5 304 394	5 335 654
8	5 135 539	5 172 254	5 204 772	5 235 022	5 264 934	5 296 437
9	5 090 511	5 130 389	5 164 765	5 195 979	5 226 375	5 258 292
10-14	24 631 748	24 890 271	25 114 561	25 314 927	25 501 680	25 685 131
10	5 045 295	5 088 590	5 124 988	5 157 237	5 188 082	5 220 271
11	5 001 049	5 047 763	5 085 874	5 118 666	5 149 422	5 181 426
12	4 943 560	4 994 438	5 036 511	5 072 824	5 106 423	5 140 353
13	4 866 298	4 922 333	4 971 658	5 015 924	5 056 780	5 095 878
14	4 775 546	4 837 147	4 895 529	4 950 277	5 000 973	5 047 203
15-19	22 497 025	22 861 012	23 245 352	23 628 346	23 988 291	24 303 488
15	4 684 763	4 751 835	4 818 888	4 883 577	4 943 557	4 996 485
16	4 592 030	4 664 975	4 741 155	4 816 202	4 885 748	4 945 425
17	4 498 514	4 574 739	4 656 471	4 738 175	4 814 319	4 879 369
18	4 406 404	4 481 899	4 563 506	4 645 917	4 723 822	4 791 915
19	4 315 314	4 387 563	4 465 333	4 544 475	4 620 844	4 690 294
20-24	20 216 554	20 548 480	20 891 250	21 241 508	21 595 899	21 951 068
20	4 220 825	4 290 247	4 364 923	4 441 640	4 517 189	4 588 356
21	4 121 600	4 188 058	4 259 966	4 334 844	4 410 214	4 483 596
22	4 031 273	4 095 896	4 164 603	4 236 156	4 309 320	4 382 856
23	3 955 479	4 020 333	4 085 629	4 152 053	4 220 292	4 291 033
24	3 887 377	3 953 946	4 016 130	4 076 814	4 138 884	4 205 227
25-29	18 193 295	18 561 625	18 872 158	19 153 107	19 432 682	19 739 096
25	3 816 846	3 884 628	3 943 282	3 997 932	4 053 701	4 115 713
26	3 748 734	3 817 061	3 870 712	3 917 537	3 965 387	4 022 113
27	3 662 667	3 733 676	3 788 159	3 834 568	3 881 357	3 936 979
28	3 548 389	3 625 231	3 689 564	3 747 121	3 803 635	3 864 840
29	3 416 660	3 501 028	3 580 441	3 655 949	3 728 602	3 799 451
30-34	15 270 783	15 760 227	16 294 359	16 837 171	17 352 650	17 804 788
30	3 287 462	3 379 043	3 472 671	3 564 999	3 652 683	3 732 374
31	3 155 561	3 255 001	3 364 248	3 475 029	3 579 071	3 668 101
32	3 036 038	3 139 334	3 256 619	3 377 201	3 490 390	3 585 495
33	2 938 021	3 038 830	3 151 818	3 268 007	3 378 420	3 474 081
34	2 853 702	2 948 019	3 049 005	3 151 935	3 252 086	3 344 736
35-39	12 919 718	13 322 026	13 710 621	14 099 959	14 504 494	14 938 681
35	2 766 906	2 855 106	2 945 269	3 036 424	3 127 599	3 217 823
36	2 681 780	2 763 004	2 841 153	2 919 319	3 000 597	3 088 078
37	2 591 712	2 668 452	2 739 254	2 809 536	2 884 714	2 970 204
38	2 492 083	2 568 824	2 640 569	2 712 054	2 788 015	2 873 189
39	2 387 236	2 466 640	2 544 376	2 622 626	2 703 570	2 789 387
40-44	10 494 026	10 892 583	11 314 203	11 747 199	12 179 885	12 600 574
40	2 286 533	2 367 598	2 449 659	2 532 826	2 617 209	2 702 917
41	2 188 576	2 271 221	2 357 456	2 445 297	2 532 759	2 617 859
42	2 094 151	2 176 494	2 264 428	2 354 559	2 443 489	2 527 826
43	2 004 743	2 083 700	2 169 083	2 257 348	2 344 947	2 428 337
44	1 920 022	1 993 569	2 073 576	2 157 170	2 241 480	2 323 635

Cuadro 11 (continuación 5) / Table 11 (continued 5)  
**AMÉRICA LATINA: PROYECCIÓN DE POBLACIÓN POR SEXO,  
 AÑOS CALENDARIO Y EDADES SIMPLES**  
**LATIN AMERICA: POPULATION PROJECTION BY SEX,  
 CALENDAR YEARS AND SINGLE AGES**  
*(Período / Period 1990-2000)*

Edad / Age	1990	1991	1992	1993	1994	1995
<b>Hombres / Males</b>						
45-49	8 468 230	8 760 701	9 084 081	9 431 485	9 796 029	10 170 829
45	1 837 431	1 905 930	1 981 166	2 060 693	2 142 061	2 222 823
46	1 756 598	1 820 072	1 890 739	1 966 462	2 045 106	2 124 538
47	1 683 941	1 742 316	1 807 674	1 878 415	1 952 940	2 029 647
48	1 622 122	1 675 555	1 734 835	1 799 150	1 867 690	1 939 647
49	1 568 138	1 616 827	1 669 667	1 726 766	1 788 232	1 854 174
50-54	7 089 464	7 271 119	7 455 196	7 651 508	7 869 869	8 120 089
50	1 516 327	1 560 185	1 606 477	1 656 273	1 710 642	1 770 656
51	1 467 817	1 506 711	1 546 070	1 588 075	1 634 907	1 688 749
52	1 419 335	1 454 305	1 488 599	1 524 942	1 566 064	1 614 691
53	1 368 677	1 401 288	1 433 460	1 467 564	1 505 972	1 551 056
54	1 317 308	1 348 629	1 380 591	1 414 654	1 452 282	1 494 937
55-59	5 897 273	6 036 421	6 185 587	6 344 128	6 511 398	6 686 753
55	1 268 340	1 298 466	1 330 158	1 364 037	1 400 724	1 440 840
56	1 220 484	1 249 754	1 281 677	1 315 902	1 352 079	1 389 856
57	1 175 767	1 203 995	1 235 247	1 268 690	1 303 493	1 338 823
58	1 135 290	1 161 950	1 190 785	1 221 322	1 253 087	1 285 609
59	1 097 392	1 122 255	1 147 720	1 174 177	1 202 015	1 231 624
60-64	4 889 782	5 000 531	5 101 045	5 199 566	5 304 337	5 423 599
60	1 059 611	1 082 949	1 105 537	1 128 488	1 152 916	1 179 936
61	1 022 798	1 044 620	1 064 305	1 083 735	1 104 793	1 129 361
62	982 676	1 003 794	1 022 004	1 039 539	1 058 634	1 081 523
63	936 980	958 603	977 559	995 739	1 015 038	1 037 349
64	887 718	910 564	931 640	952 065	972 956	995 430
65-69	3 719 812	3 842 012	3 966 438	4 090 407	4 211 239	4 326 253
65	839 602	863 553	886 493	908 874	931 149	953 770
66	792 209	817 388	842 273	866 664	890 365	913 178
67	744 308	769 897	795 949	821 731	846 513	869 564
68	695 925	720 580	746 433	772 448	797 589	820 820
69	647 768	670 593	695 289	720 689	745 622	768 922
70-74	2 574 487	2 662 360	2 764 461	2 874 986	2 988 129	3 098 083
70	600 095	621 241	644 981	669 966	694 849	718 282
71	552 352	571 840	594 785	619 593	644 667	668 414
72	509 108	526 785	548 143	571 642	595 742	618 904
73	472 508	488 264	506 943	527 506	548 912	570 119
74	440 424	454 230	469 609	486 279	503 958	522 364
75-79	1 725 681	1 770 244	1 809 451	1 849 095	1 894 968	1 952 862
75	408 966	420 765	432 856	445 694	459 737	475 439
76	379 372	389 032	397 560	406 243	416 366	429 215
77	348 067	356 184	362 359	368 307	375 743	386 382
78	313 030	320 533	326 316	331 866	338 668	348 209
79	276 245	283 730	290 360	296 985	304 454	313 617
80-84	911 327	945 180	982 387	1 021 205	1 059 890	1 096 697
80	241 712	249 137	256 440	263 906	271 821	280 472
81	208 619	216 111	224 266	232 758	241 264	249 456
82	178 508	185 757	194 144	202 969	211 533	219 136
83	152 547	158 973	166 454	174 334	181 957	188 667
84	129 941	135 201	141 083	147 238	153 315	158 966
85 y más / and over	431 210	449 598	467 606	486 115	506 009	528 168

Cuadro 11 (continuación 6) / Table 11 (continued 6)  
**AMÉRICA LATINA: PROYECCIÓN DE POBLACIÓN POR SEXO,  
 AÑOS CALENDARIO Y EDADES SIMPLES**  
**LATIN AMERICA: POPULATION PROJECTION BY SEX,  
 CALENDAR YEARS AND SINGLE AGES**  
*(Período / Period 1990-2000)*

Edad / Age	1995	1996	1997	1998	1999	2000
	<b>Hombres / Males</b>					
<b>Total</b>	<b>233 069 309</b>	<b>237 071 005</b>	<b>241 071 484</b>	<b>245 063 594</b>	<b>249 040 186</b>	<b>252 994 109</b>
0-4	27 954 401	28 056 015	28 137 033	28 202 061	28 255 706	28 302 575
0	5 743 210	5 755 327	5 761 432	5 763 633	5 764 035	5 764 745
1	5 628 385	5 645 530	5 657 251	5 665 232	5 671 160	5 676 722
2	5 575 236	5 596 085	5 612 523	5 625 606	5 636 391	5 645 937
3	5 527 352	5 551 548	5 572 640	5 590 917	5 606 672	5 620 195
4	5 480 219	5 507 524	5 533 188	5 556 674	5 577 448	5 594 976
5-9	26 688 749	26 857 638	27 034 885	27 209 496	27 370 474	27 506 822
5	5 421 400	5 453 756	5 487 872	5 521 069	5 550 669	5 573 993
6	5 376 967	5 410 631	5 446 468	5 481 736	5 513 690	5 539 589
7	5 335 654	5 369 916	5 406 267	5 442 239	5 475 366	5 503 180
8	5 296 437	5 330 813	5 366 776	5 402 403	5 435 770	5 464 955
9	5 258 292	5 292 522	5 327 502	5 362 049	5 394 978	5 425 104
10-14	25 685 131	25 860 703	26 021 523	26 174 454	26 326 361	26 484 108
10	5 220 271	5 253 999	5 287 435	5 320 285	5 352 259	5 383 063
11	5 181 426	5 214 202	5 245 561	5 276 217	5 306 881	5 338 269
12	5 140 353	5 173 550	5 203 983	5 233 250	5 262 948	5 294 677
13	5 095 878	5 131 733	5 163 245	5 192 641	5 222 144	5 253 983
14	5 047 203	5 087 219	5 121 299	5 152 062	5 182 128	5 214 117
15-19	24 303 488	24 565 545	24 788 929	24 986 227	25 170 025	25 352 910
15	4 996 485	5 040 308	5 076 589	5 108 407	5 138 837	5 170 957
16	4 945 425	4 992 764	5 030 676	5 062 867	5 093 040	5 124 900
17	4 879 369	4 930 969	4 972 806	5 008 417	5 041 336	5 075 098
18	4 791 915	4 848 749	4 897 864	4 941 427	4 981 607	5 020 573
19	4 690 294	4 752 755	4 810 993	4 865 109	4 915 205	4 961 382
20-24	21 951 068	22 319 953	22 704 792	23 086 176	23 444 697	23 760 948
20	4 588 356	4 656 359	4 723 339	4 787 471	4 846 930	4 899 890
21	4 483 596	4 557 552	4 633 737	4 708 304	4 777 411	4 837 213
22	4 382 856	4 460 124	4 541 948	4 623 291	4 699 115	4 764 382
23	4 291 033	4 367 529	4 449 325	4 531 537	4 609 282	4 677 677
24	4 205 227	4 278 388	4 356 442	4 435 573	4 511 960	4 581 786
25-29	19 739 096	20 074 255	20 419 351	20 771 524	21 127 914	21 485 661
25	4 115 713	4 185 954	4 261 008	4 337 896	4 413 639	4 485 257
26	4 022 113	4 089 282	4 161 660	4 236 897	4 312 643	4 386 550
27	3 936 979	4 002 221	4 071 448	4 143 478	4 217 133	4 291 232
28	3 864 840	3 930 255	3 996 060	4 062 972	4 131 712	4 202 999
29	3 799 451	3 866 542	3 929 176	3 990 282	4 052 787	4 119 622
30-34	17 804 788	18 174 532	18 485 889	18 767 438	19 047 755	19 355 419
30	3 732 374	3 800 628	3 859 674	3 914 683	3 970 824	4 033 269
31	3 668 101	3 736 852	3 790 840	3 837 964	3 886 124	3 943 220
32	3 585 495	3 656 840	3 711 551	3 758 143	3 805 133	3 861 033
33	3 474 081	3 551 109	3 615 487	3 673 038	3 729 584	3 790 944
34	3 344 736	3 429 104	3 508 338	3 583 609	3 656 090	3 726 953
35-39	14 938 681	15 425 940	15 956 635	16 495 635	17 007 812	17 458 035
35	3 217 823	3 309 222	3 402 443	3 494 298	3 581 598	3 661 155
36	3 088 078	3 187 145	3 295 733	3 405 774	3 509 196	3 597 931
37	2 970 204	3 072 988	3 189 456	3 309 135	3 421 550	3 516 229
38	2 873 189	2 973 437	3 085 603	3 200 892	3 310 512	3 405 667
39	2 789 387	2 883 149	2 983 400	3 085 537	3 184 956	3 277 053
40-44	12 600 574	12 999 630	13 384 843	13 770 669	14 171 562	14 601 978
40	2 702 917	2 790 559	2 880 060	2 970 510	3 060 998	3 150 614
41	2 617 859	2 698 536	2 776 113	2 853 681	2 934 329	3 021 148
42	2 527 826	2 603 983	2 674 223	2 743 926	2 818 467	2 903 226
43	2 428 337	2 504 378	2 575 434	2 646 214	2 721 422	2 805 768
44	2 323 635	2 402 174	2 479 012	2 556 339	2 636 345	2 721 222

Cuadro 11 (continuación 7) / Table 11 (continued 7)  
**AMÉRICA LATINA: PROYECCIÓN DE POBLACIÓN POR SEXO,  
 AÑOS CALENDARIO Y EDADES SIMPLES**  
**LATIN AMERICA: POPULATION PROJECTION BY SEX,  
 CALENDAR YEARS AND SINGLE AGES**  
*(Período / Period 1990-2000)*

Edad / Age	1995	1996	1997	1998	1999	2000
<b>Hombres / Males</b>						
45-49	10 170 829	10 563 396	10 978 318	11 404 331	11 830 169	12 244 568
45	2 222 823	2 302 878	2 383 858	2 465 914	2 549 198	2 633 862
46	2 124 538	2 206 032	2 291 010	2 377 561	2 463 774	2 547 737
47	2 029 647	2 110 737	2 197 277	2 285 966	2 373 507	2 456 602
48	1 939 647	2 017 312	2 101 226	2 187 949	2 274 041	2 356 063
49	1 854 174	1 926 437	2 004 948	2 086 941	2 169 649	2 250 304
50-54	8 120 089	8 406 487	8 722 521	9 061 715	9 417 592	9 783 677
50	1 770 656	1 837 874	1 911 584	1 989 444	2 069 114	2 148 252
51	1 688 749	1 750 946	1 820 046	1 894 026	1 970 867	2 048 549
52	1 614 691	1 671 820	1 735 633	1 804 634	1 877 327	1 952 216
53	1 551 056	1 603 311	1 661 156	1 723 847	1 790 643	1 860 800
54	1 494 937	1 542 535	1 594 103	1 649 763	1 709 641	1 773 860
55-59	6 686 753	6 863 928	7 043 354	7 234 427	7 446 543	7 689 099
55	1 440 840	1 483 696	1 528 877	1 577 418	1 630 355	1 688 721
56	1 389 856	1 427 842	1 466 271	1 507 230	1 552 807	1 605 088
57	1 338 823	1 372 946	1 406 415	1 441 834	1 481 807	1 528 938
58	1 285 609	1 317 376	1 348 704	1 381 859	1 419 107	1 462 714
59	1 231 624	1 262 068	1 293 087	1 326 085	1 362 467	1 403 637
60-64	5 423 599	5 557 766	5 701 343	5 853 710	6 014 247	6 182 335
60	1 179 936	1 209 143	1 239 794	1 272 497	1 307 858	1 346 484
61	1 129 361	1 157 647	1 188 396	1 221 296	1 256 035	1 292 300
62	1 081 523	1 108 723	1 138 746	1 170 814	1 204 152	1 237 983
63	1 037 349	1 062 979	1 090 666	1 119 949	1 150 366	1 181 458
64	995 430	1 019 274	1 043 741	1 069 155	1 095 837	1 124 110
65-69	4 326 253	4 430 564	4 525 959	4 619 765	4 719 310	4 831 921
65	953 770	976 084	997 791	1 019 868	1 043 294	1 069 047
66	913 178	933 985	952 918	971 654	991 865	1 015 229
67	869 564	889 553	906 967	923 803	942 056	963 721
68	820 820	841 015	858 864	876 057	894 282	915 228
69	768 922	789 927	809 418	828 384	847 813	868 697
70-74	3 098 083	3 206 417	3 317 002	3 427 485	3 535 514	3 638 738
70	718 282	740 006	760 921	781 413	801 872	822 685
71	668 414	690 971	713 401	735 498	757 053	777 858
72	618 904	641 577	664 788	687 862	710 123	730 896
73	570 119	591 729	614 437	637 339	659 535	680 122
74	522 364	542 134	563 455	585 373	606 932	627 177
75-79	1 952 862	2 025 745	2 109 756	2 200 443	2 293 354	2 384 039
75	475 439	493 503	513 625	534 752	555 831	575 810
76	429 215	445 587	464 626	485 135	505 919	525 784
77	386 382	400 981	418 397	437 494	457 135	476 183
78	348 209	361 017	376 099	392 667	409 928	427 093
79	313 617	324 657	337 009	350 396	364 541	379 169
80-84	1 096 697	1 129 172	1 158 477	1 188 295	1 222 308	1 264 197
80	280 472	289 704	299 328	309 573	320 671	332 851
81	249 456	256 802	263 517	270 404	278 264	287 897
82	219 136	225 040	229 713	234 260	239 787	247 399
83	188 667	193 814	197 837	201 709	206 404	212 898
84	158 966	163 811	168 082	172 349	177 182	183 153
85 y más / and over	528 168	553 320	580 875	609 746	638 843	667 079

Cuadro 11 (continuación 8) / Table 11 (continued 8)  
**AMÉRICA LATINA: PROYECCIÓN DE POBLACIÓN POR SEXO,  
 AÑOS CALENDARIO Y EDADES SIMPLES**  
**LATIN AMERICA: POPULATION PROJECTION BY SEX,  
 CALENDAR YEARS AND SINGLE AGES**  
*(Período / Period 1990-2000)*

Edad / Age	1990	1991	1992	1993	1994	1995
	<b>Mujeres / Females</b>					
<b>Total</b>	<b>214 542 488</b>	<b>218 609 206</b>	<b>222 698 124</b>	<b>226 797 664</b>	<b>230 896 250</b>	<b>234 982 308</b>
0-4	26 298 482	26 442 103	26 594 256	26 744 634	26 882 929	26 998 834
0	5 397 968	5 423 870	5 452 016	5 479 660	5 504 060	5 522 473
1	5 294 828	5 323 358	5 354 143	5 384 573	5 412 041	5 433 939
2	5 243 242	5 272 760	5 304 303	5 335 600	5 364 379	5 388 369
3	5 200 872	5 230 699	5 261 969	5 292 975	5 322 009	5 347 364
4	5 161 572	5 191 415	5 221 825	5 251 826	5 280 439	5 306 689
5-9	25 229 165	25 382 895	25 521 909	25 653 108	25 783 395	25 919 670
5	5 122 484	5 149 208	5 175 707	5 202 139	5 228 666	5 255 449
6	5 083 964	5 112 053	5 138 591	5 164 437	5 190 454	5 217 503
7	5 046 218	5 076 363	5 103 546	5 129 252	5 154 968	5 182 179
8	5 008 087	5 040 889	5 069 337	5 095 437	5 121 193	5 148 610
9	4 968 412	5 004 381	5 034 728	5 061 843	5 088 113	5 115 929
10-14	24 111 733	24 350 669	24 554 024	24 732 728	24 897 714	25 059 911
10	4 928 224	4 967 649	5 000 119	5 028 389	5 055 212	5 083 344
11	4 888 555	4 931 502	4 965 909	4 994 993	5 021 971	5 050 059
12	4 837 291	4 884 398	4 922 687	4 955 178	4 984 892	5 014 848
13	4 768 892	4 820 972	4 865 948	4 905 665	4 941 967	4 976 698
14	4 688 771	4 746 149	4 799 362	4 848 504	4 893 672	4 934 962
15-19	22 221 588	22 564 607	22 918 366	23 266 266	23 591 709	23 878 096
15	4 608 313	4 670 940	4 732 093	4 790 233	4 843 821	4 891 317
16	4 525 760	4 594 006	4 663 499	4 730 995	4 793 247	4 847 009
17	4 442 948	4 514 547	4 589 386	4 663 191	4 731 691	4 790 613
18	4 362 104	4 433 553	4 508 968	4 584 159	4 654 937	4 717 112
19	4 282 464	4 351 562	4 424 420	4 497 688	4 568 014	4 632 046
20-24	20 203 312	20 530 346	20 864 537	21 202 675	21 541 546	21 877 938
20	4 199 373	4 266 495	4 337 448	4 409 528	4 480 031	4 546 252
21	4 111 770	4 176 815	4 246 206	4 317 687	4 389 003	4 457 898
22	4 031 152	4 095 069	4 162 317	4 231 631	4 301 743	4 371 386
23	3 962 137	4 026 670	4 091 264	4 156 389	4 222 516	4 290 116
24	3 898 879	3 965 296	4 027 302	4 087 440	4 148 253	4 212 285
25-29	18 327 265	18 697 282	19 011 978	19 297 239	19 578 956	19 883 016
25	3 833 035	3 900 906	3 959 998	4 014 944	4 070 378	4 130 934
26	3 768 819	3 837 547	3 892 389	3 940 519	3 989 111	4 045 339
27	3 687 750	3 759 301	3 815 238	3 863 327	3 911 331	3 967 016
28	3 580 601	3 657 882	3 723 198	3 781 846	3 839 120	3 900 319
29	3 457 061	3 541 646	3 621 154	3 696 604	3 769 015	3 839 409
30-34	15 555 593	16 047 488	16 577 019	17 111 744	17 619 224	18 067 016
30	3 335 084	3 426 672	3 519 570	3 610 785	3 697 325	3 776 198
31	3 209 928	3 309 072	3 416 635	3 525 116	3 627 015	3 714 831
32	3 095 343	3 198 507	3 313 878	3 431 758	3 542 447	3 636 248
33	2 999 616	3 101 190	3 213 203	3 327 563	3 436 177	3 530 953
34	2 915 622	3 012 047	3 113 733	3 216 522	3 316 259	3 408 787
35-39	13 214 756	13 642 746	14 054 630	14 463 967	14 884 318	15 329 243
35	2 828 986	2 920 523	3 012 890	3 105 408	3 197 397	3 288 177
36	2 743 823	2 829 606	2 911 434	2 992 424	3 075 689	3 164 344
37	2 652 283	2 734 543	2 810 318	2 884 797	2 963 167	3 050 617
38	2 549 417	2 632 197	2 709 842	2 786 670	2 866 997	2 955 140
39	2 440 248	2 525 878	2 610 145	2 694 669	2 781 069	2 870 964
40-44	10 704 784	11 133 881	11 592 132	12 063 984	12 533 882	12 986 273
40	2 335 115	2 422 610	2 511 858	2 602 249	2 693 174	2 784 026
41	2 232 386	2 321 676	2 415 805	2 511 887	2 607 037	2 698 371
42	2 134 455	2 223 313	2 319 281	2 418 015	2 515 172	2 606 410
43	2 043 696	2 128 573	2 221 315	2 317 584	2 413 043	2 503 355
44	1 959 133	2 037 709	2 123 874	2 214 249	2 305 455	2 394 111

Cuadro 11 (continuación 9) / Table 11 (continued 9)  
**AMÉRICA LATINA: PROYECCIÓN DE POBLACIÓN POR SEXO,  
 AÑOS CALENDARIO Y EDADES SIMPLES**  
**LATIN AMERICA: POPULATION PROJECTION BY SEX,  
 CALENDAR YEARS AND SINGLE AGES**  
*(Período / Period 1990-2000)*

Edad / Age	1990	1991	1992	1993	1994	1995
<b>Mujeres / Females</b>						
45-49	8 672 364	8 978 136	9 316 784	9 682 138	10 068 029	10 468 290
45	1 876 614	1 949 236	2 029 439	2 114 541	2 201 860	2 288 713
46	1 796 012	1 862 630	1 936 965	2 016 947	2 100 504	2 185 565
47	1 724 177	1 784 910	1 852 903	1 926 831	2 005 365	2 087 181
48	1 663 802	1 719 166	1 780 544	1 847 457	1 919 422	1 995 960
49	1 611 759	1 662 195	1 716 931	1 776 361	1 840 877	1 910 871
50-54	7 345 156	7 533 056	7 723 292	7 926 792	8 154 480	8 417 283
50	1 562 187	1 607 569	1 655 481	1 707 255	1 764 220	1 827 707
51	1 516 207	1 556 407	1 597 109	1 640 727	1 689 676	1 746 371
52	1 470 406	1 506 545	1 541 989	1 579 673	1 622 535	1 673 512
53	1 422 475	1 456 202	1 489 414	1 524 689	1 564 600	1 611 723
54	1 373 881	1 406 333	1 439 299	1 474 448	1 513 449	1 557 971
55-59	6 223 652	6 369 956	6 525 350	6 689 925	6 863 772	7 046 982
55	1 327 821	1 359 135	1 391 850	1 426 781	1 464 746	1 506 564
56	1 282 962	1 313 518	1 346 529	1 381 822	1 419 223	1 458 557
57	1 241 172	1 270 814	1 303 268	1 337 857	1 373 901	1 410 722
58	1 203 474	1 231 690	1 261 886	1 293 711	1 326 815	1 360 847
59	1 168 223	1 194 799	1 221 816	1 249 753	1 279 086	1 310 292
60-64	5 280 229	5 402 293	5 513 909	5 623 282	5 738 613	5 868 107
60	1 133 024	1 158 252	1 182 609	1 207 260	1 233 371	1 262 108
61	1 098 685	1 122 585	1 144 278	1 165 657	1 188 620	1 215 060
62	1 060 910	1 084 296	1 104 744	1 124 472	1 145 693	1 170 625
63	1 017 420	1 041 496	1 062 900	1 083 487	1 105 114	1 129 638
64	970 190	995 663	1 019 379	1 042 405	1 065 814	1 090 675
65-69	4 153 907	4 291 322	4 431 527	4 571 415	4 707 881	4 837 817
65	923 918	950 669	976 434	1 001 610	1 026 595	1 051 786
66	878 205	906 349	934 227	961 584	988 169	1 013 729
67	831 588	860 271	889 481	918 420	946 290	972 293
68	783 988	811 808	840 986	870 386	898 869	925 298
69	736 208	762 225	790 399	819 415	847 957	874 711
70-74	3 015 064	3 118 710	3 238 729	3 368 504	3 501 417	3 630 853
70	688 612	712 976	740 335	769 153	797 895	825 026
71	640 507	663 242	689 970	718 855	748 064	775 762
72	596 999	617 897	643 040	670 656	698 967	726 199
73	560 472	579 345	601 576	625 981	651 374	676 569
74	528 474	545 250	563 807	583 859	605 117	627 297
75-79	2 144 517	2 202 586	2 254 158	2 306 255	2 365 901	2 440 121
75	496 631	511 244	526 146	541 920	559 147	578 412
76	466 369	478 648	489 565	500 675	513 536	529 703
77	433 252	443 910	452 263	460 370	470 288	484 075
78	394 810	404 967	413 068	420 901	430 254	442 916
79	353 455	363 817	373 115	382 389	392 676	405 015
80-84	1 218 847	1 268 348	1 321 528	1 376 406	1 431 001	1 483 330
80	314 206	324 696	334 962	345 378	356 320	368 163
81	276 219	286 971	298 393	310 144	321 883	333 266
82	240 608	251 174	262 978	275 225	287 124	297 882
83	208 484	218 067	228 854	240 072	250 953	260 724
84	179 329	187 440	196 342	205 586	214 721	223 295
85 y más / and over	622 074	652 781	683 996	716 602	751 485	789 528

Cuadro 11 (continuación 10) / Table 11 (continued 10)  
**AMÉRICA LATINA: PROYECCIÓN DE POBLACIÓN POR SEXO,  
 AÑOS CALENDARIO Y EDADES SIMPLES**  
**LATIN AMERICA: POPULATION PROJECTION BY SEX,  
 CALENDAR YEARS AND SINGLE AGES**  
*(Período / Period 1990-2000)*

Edad / Age	1995	1996	1997	1998	1999	2000
	<b>Mujeres / Females</b>					
<b>Total</b>	<b>234 982 308</b>	<b>239 060 764</b>	<b>243 139 336</b>	<b>247 210 633</b>	<b>251 267 262</b>	<b>255 301 832</b>
0-4	26 998 834	27 090 390	27 164 469	27 224 009	27 271 948	27 311 226
0	5 522 473	5 533 802	5 539 876	5 542 340	5 542 837	5 543 012
1	5 433 939	5 449 441	5 460 285	5 467 710	5 472 955	5 477 258
2	5 388 369	5 407 112	5 422 122	5 434 087	5 443 693	5 451 628
3	5 347 364	5 369 019	5 388 114	5 404 678	5 418 742	5 430 337
4	5 306 689	5 331 016	5 354 071	5 375 193	5 393 720	5 408 991
5-9	25 919 670	26 068 624	26 225 657	26 380 732	26 523 813	26 644 864
5	5 255 449	5 284 189	5 314 778	5 344 666	5 371 299	5 392 126
6	5 217 503	5 247 286	5 279 230	5 310 779	5 339 381	5 362 479
7	5 182 179	5 212 383	5 244 589	5 276 551	5 306 021	5 330 751
8	5 148 610	5 178 821	5 210 491	5 241 918	5 271 403	5 297 245
9	5 115 929	5 145 946	5 176 569	5 206 818	5 235 710	5 262 263
10-14	25 059 911	25 214 649	25 354 641	25 486 893	25 618 411	25 756 202
10	5 083 344	5 112 866	5 141 941	5 170 447	5 198 263	5 225 268
11	5 050 059	5 078 691	5 105 720	5 132 000	5 158 382	5 185 720
12	5 014 848	5 043 934	5 070 137	5 095 126	5 120 568	5 148 133
13	4 976 698	5 008 407	5 035 864	5 061 247	5 086 732	5 114 496
14	4 934 962	4 970 752	5 000 979	5 028 074	5 054 466	5 082 585
15-19	23 878 096	24 118 188	24 323 050	24 503 542	24 670 525	24 834 859
15	4 891 317	4 930 891	4 963 570	4 992 099	5 019 221	5 047 681
16	4 847 009	4 890 152	4 924 840	4 954 267	4 981 627	5 010 116
17	4 790 613	4 837 962	4 876 586	4 909 478	4 939 633	4 970 046
18	4 717 112	4 769 464	4 814 788	4 854 912	4 891 664	4 926 872
19	4 632 046	4 689 718	4 743 266	4 792 787	4 838 380	4 880 144
20-24	21 877 938	22 222 779	22 578 212	22 927 842	23 255 277	23 544 125
20	4 546 252	4 609 206	4 670 693	4 729 196	4 783 196	4 831 175
21	4 457 898	4 526 509	4 596 340	4 664 185	4 726 840	4 781 097
22	4 371 386	4 443 374	4 518 550	4 592 695	4 661 590	4 721 013
23	4 290 116	4 361 948	4 437 698	4 513 227	4 584 397	4 647 069
24	4 212 285	4 281 743	4 354 930	4 428 538	4 499 255	4 563 772
25-29	19 883 016	20 211 476	20 547 076	20 886 733	21 227 364	21 565 883
25	4 130 934	4 198 391	4 269 660	4 342 072	4 412 958	4 479 649
26	4 045 339	4 110 688	4 180 375	4 252 173	4 323 855	4 393 196
27	3 967 016	4 031 210	4 098 736	4 168 352	4 238 815	4 308 881
28	3 900 319	3 965 113	4 029 972	4 095 388	4 161 852	4 229 857
29	3 839 409	3 906 075	3 968 334	4 028 749	4 089 883	4 154 300
30-34	18 067 016	18 437 748	18 753 048	19 038 974	19 321 586	19 626 945
30	3 776 198	3 844 301	3 903 630	3 958 836	4 014 572	4 075 488
31	3 714 831	3 783 773	3 838 843	3 887 225	3 936 105	3 992 668
32	3 636 248	3 707 972	3 764 085	3 812 368	3 860 605	3 916 577
33	3 530 953	3 608 331	3 673 706	3 732 418	3 789 807	3 851 213
34	3 408 787	3 493 372	3 572 784	3 648 126	3 720 497	3 790 999
35-39	15 329 243	15 819 902	16 347 255	16 879 562	17 385 083	17 832 079
35	3 288 177	3 379 667	3 472 319	3 563 257	3 649 604	3 728 485
36	3 164 344	3 263 285	3 370 436	3 478 453	3 579 992	3 667 710
37	3 050 617	3 153 498	3 268 351	3 385 650	3 495 870	3 589 484
38	2 955 140	3 056 394	3 167 881	3 281 659	3 389 785	3 484 319
39	2 870 964	2 967 057	3 068 268	3 170 544	3 269 833	3 362 081
40-44	12 986 273	13 412 054	13 821 594	14 228 548	14 646 569	15 089 312
40	2 784 026	2 875 216	2 967 149	3 059 208	3 150 776	3 241 234
41	2 698 371	2 783 800	2 865 247	2 945 845	3 028 724	3 117 015
42	2 606 410	2 688 276	2 763 665	2 837 756	2 915 727	3 002 759
43	2 503 355	2 585 643	2 662 799	2 739 137	2 818 974	2 906 623
44	2 394 111	2 479 119	2 562 734	2 646 601	2 732 368	2 821 682

Cuadro 11 (conclusión) / Table 11 (concluded)  
**AMÉRICA LATINA: PROYECCIÓN DE POBLACIÓN POR SEXO,  
 AÑOS CALENDARIO Y EDADES SIMPLES**  
**LATIN AMERICA: POPULATION PROJECTION BY SEX,  
 CALENDAR YEARS AND SINGLE AGES**  
*(Período / Period 1990-2000)*

Edad / Age	1995	1996	1997	1998	1999	2000
<b>Mujeres / Females</b>						
45-49	10 468 290	10 893 002	11 346 279	11 812 995	12 278 028	12 726 252
45	2 288 713	2 375 472	2 463 925	2 553 514	2 643 682	2 733 872
46	2 185 565	2 274 004	2 367 202	2 462 348	2 556 627	2 647 228
47	2 087 181	2 175 112	2 270 043	2 367 722	2 463 898	2 554 319
48	1 995 960	2 079 891	2 171 537	2 266 664	2 361 040	2 450 430
49	1 910 871	1 988 524	2 073 572	2 162 748	2 252 781	2 340 402
50-54	8 417 283	8 718 971	9 052 261	9 411 496	9 791 021	10 185 179
50	1 827 707	1 899 425	1 978 488	2 062 330	2 148 389	2 234 102
51	1 746 371	1 812 104	1 885 266	1 963 917	2 046 118	2 129 929
52	1 673 512	1 733 403	1 800 250	1 872 854	1 950 015	2 030 532
53	1 611 723	1 666 316	1 726 663	1 792 377	1 863 067	1 938 347
54	1 557 971	1 607 723	1 661 594	1 720 018	1 783 431	1 852 269
55-59	7 046 982	7 232 443	7 420 095	7 620 605	7 844 643	8 102 877
55	1 506 564	1 551 350	1 598 559	1 649 518	1 705 548	1 767 976
56	1 458 557	1 498 257	1 538 438	1 581 453	1 629 656	1 685 400
57	1 410 722	1 446 421	1 481 451	1 518 659	1 560 893	1 611 000
58	1 360 847	1 394 138	1 426 923	1 461 704	1 500 983	1 547 264
59	1 310 292	1 342 277	1 374 723	1 409 272	1 447 563	1 491 237
60-64	5 868 107	6 011 587	6 163 584	6 324 363	6 494 190	6 673 330
60	1 262 108	1 292 918	1 325 024	1 359 254	1 396 440	1 437 408
61	1 215 060	1 245 054	1 277 338	1 311 799	1 348 322	1 386 794
62	1 170 625	1 199 668	1 231 346	1 265 055	1 300 196	1 336 166
63	1 129 638	1 157 263	1 186 751	1 217 796	1 250 091	1 283 330
64	1 090 675	1 116 683	1 143 125	1 170 458	1 199 141	1 229 631
65-69	4 837 817	4 956 127	5 064 882	5 171 726	5 284 308	5 410 271
65	1 051 786	1 076 453	1 100 333	1 124 519	1 150 103	1 178 180
66	1 013 729	1 037 085	1 058 406	1 079 459	1 102 013	1 127 836
67	972 293	995 054	1 015 104	1 034 508	1 055 328	1 079 628
68	925 298	948 521	969 297	989 352	1 010 413	1 034 207
69	874 711	899 013	921 741	943 888	966 450	990 421
70-74	3 630 853	3 758 636	3 889 177	4 019 739	4 147 584	4 269 972
70	825 026	850 302	874 746	898 724	922 602	946 743
71	775 762	802 116	828 351	854 214	879 453	903 815
72	726 199	752 850	780 103	807 211	833 430	858 012
73	676 569	702 238	729 171	756 361	782 800	807 480
74	627 297	651 130	676 806	703 228	729 299	753 922
75-79	2 440 121	2 532 358	2 637 930	2 751 671	2 868 413	2 982 991
75	578 412	600 534	625 125	650 954	676 793	701 412
76	529 703	550 120	573 751	599 178	624 986	649 758
77	484 075	502 631	524 583	548 583	573 282	597 331
78	442 916	459 494	478 797	499 913	521 928	543 932
79	405 015	419 578	435 675	453 043	471 425	490 558
80-84	1 483 330	1 530 044	1 572 463	1 615 613	1 664 522	1 724 217
80	368 163	380 655	393 546	407 213	422 033	438 383
81	333 266	343 568	353 017	362 702	373 714	387 142
82	297 882	306 520	313 565	320 487	328 756	339 839
83	260 724	268 519	274 852	281 024	288 335	298 086
84	223 295	230 782	237 483	244 187	251 685	260 766
85 y más / and over	789 528	831 784	877 664	925 588	973 976	1 021 248

Cuadro 12 / Table 12  
**ARGENTINA: PROYECCIÓN DE POBLACIÓN POR SEXO,**  
**AÑOS CALENDARIO Y EDADES SIMPLES**  
**ARGENTINA: POPULATION PROJECTION BY SEX,**  
**CALENDAR YEARS AND SINGLE AGES**  
*(Período / Period 1990-2000)*

Edad / Age	1990	1991	1992	1993	1994	1995
	<b>Ambos sexos / Both sexes</b>					
<b>Total</b>	<b>32 546 517</b>	<b>32 965 831</b>	<b>33 374 635</b>	<b>33 777 794</b>	<b>34 180 173</b>	<b>34 586 637</b>
0-4	3 342 234	3 343 689	3 339 309	3 333 048	3 328 858	3 330 693
0	675 567	676 140	674 515	672 079	670 220	670 326
1	671 139	671 513	669 972	667 741	666 045	666 108
2	668 258	668 470	667 344	665 774	664 653	664 873
3	665 201	665 337	664 884	664 298	664 041	664 569
4	662 069	662 228	662 594	663 156	663 900	664 817
5-9	3 280 388	3 285 333	3 296 547	3 310 305	3 322 881	3 330 552
5	646 919	647 747	652 779	659 734	666 330	670 286
6	649 969	650 786	654 885	660 458	665 691	668 775
7	655 119	655 981	658 530	661 792	664 791	666 554
8	661 227	662 262	662 954	663 395	663 676	663 890
9	667 154	668 557	667 398	664 927	662 393	661 048
10-14	3 338 419	3 362 683	3 351 196	3 321 235	3 290 074	3 274 991
10	674 168	675 831	672 255	666 122	660 111	656 902
11	683 539	685 048	677 920	666 716	655 997	650 326
12	682 073	684 955	677 868	665 987	654 487	648 546
13	663 807	670 407	669 034	663 442	657 383	654 609
14	634 832	646 442	654 119	658 969	662 096	664 607
15-19	2 803 146	2 905 939	3 028 681	3 152 718	3 259 396	3 330 060
15	607 207	623 495	639 501	653 927	665 477	672 852
16	578 526	599 784	624 644	649 222	669 638	682 006
17	553 970	577 792	607 676	638 286	664 288	680 348
18	537 338	559 907	588 546	618 362	644 462	661 956
19	526 105	544 961	568 315	592 921	615 531	632 898
20-24	2 468 087	2 518 052	2 574 898	2 639 142	2 711 303	2 791 896
20	513 634	529 087	547 814	567 968	587 700	605 163
21	500 871	512 689	526 542	542 033	558 769	576 356
22	490 698	499 543	509 369	520 871	534 748	551 694
23	483 768	491 026	498 702	507 870	519 607	534 986
24	479 116	485 706	492 471	500 399	510 479	523 697
25-29	2 336 573	2 357 460	2 374 661	2 393 269	2 418 375	2 455 071
25	475 143	480 740	486 083	492 231	500 239	511 167
26	472 182	476 660	480 322	484 362	489 972	498 345
27	468 592	472 329	474 970	477 693	481 678	488 106
28	463 394	466 883	469 413	471 969	475 535	481 097
29	457 261	460 847	463 873	467 015	470 950	476 356
30-34	2 210 258	2 231 229	2 253 038	2 275 462	2 298 281	2 321 271
30	451 692	455 477	459 090	462 871	467 157	472 288
31	446 207	450 359	454 808	459 483	464 312	469 222
32	441 299	445 707	450 635	455 783	460 847	465 528
33	437 306	441 698	446 412	451 222	455 905	460 233
34	433 753	437 989	442 092	446 103	450 060	454 000
35-39	2 096 869	2 120 235	2 139 236	2 156 030	2 172 774	2 191 625
35	429 881	434 066	437 746	441 178	444 615	448 312
36	425 901	430 040	433 307	436 184	439 151	442 693
37	420 823	425 169	428 426	431 189	434 054	437 615
38	414 095	419 034	422 920	426 267	429 591	433 406
39	406 170	411 926	416 837	421 213	425 363	429 598
40-44	1 902 734	1 940 143	1 976 532	2 011 085	2 042 986	2 071 419
40	398 260	404 760	410 589	415 887	420 794	425 451
41	390 373	397 596	404 304	410 481	416 111	421 176
42	381 570	389 324	396 794	403 808	410 190	415 769
43	371 586	379 562	387 577	395 314	402 452	408 674
44	360 944	368 901	377 267	385 595	393 438	400 349

Cuadro 12 (continuación 1) / Table 12 (continued 1)  
**ARGENTINA: PROYECCIÓN DE POBLACIÓN POR SEXO,  
 AÑOS CALENDARIO Y EDADES SIMPLES**  
**ARGENTINA: POPULATION PROJECTION BY SEX,  
 CALENDAR YEARS AND SINGLE AGES**  
*(Período / Period 1990-2000)*

Edad / Age	1990	1991	1992	1993	1994	1995
<b>Ambos sexos / Both sexes</b>						
45-49	1 659 619	1 695 614	1 737 546	1 782 204	1 826 382	1 866 870
45	350 417	358 343	367 042	375 937	384 452	392 010
46	339 827	347 718	356 763	366 246	375 450	383 657
47	330 363	337 918	346 861	356 430	365 860	374 388
48	322 686	329 500	337 702	346 625	355 598	363 955
49	316 325	322 136	329 177	336 966	345 022	352 861
50-54	1 497 968	1 513 166	1 532 042	1 554 601	1 580 848	1 610 789
50	310 003	314 816	320 707	327 375	334 520	341 840
51	303 808	307 598	312 287	317 774	323 953	330 721
52	298 552	301 419	305 006	309 371	314 572	320 668
53	294 458	296 603	299 310	302 732	307 020	312 326
54	291 146	292 730	294 731	297 349	300 783	305 233
55-59	1 406 119	1 408 614	1 410 429	1 413 381	1 419 288	1 429 970
55	287 852	288 887	290 179	291 983	294 553	298 143
56	284 542	285 047	285 661	286 682	288 409	291 140
57	281 288	281 500	281 628	282 024	283 036	285 016
58	277 988	278 228	278 127	278 106	278 586	279 988
59	274 448	274 952	274 833	274 586	274 704	275 683
60-64	1 296 973	1 305 512	1 308 897	1 309 567	1 309 960	1 312 514
60	270 701	271 492	271 400	270 979	270 783	271 367
61	266 891	267 987	267 926	267 330	266 819	267 013
62	261 458	263 010	263 305	262 943	262 523	262 645
63	253 678	255 865	256 957	257 402	257 648	258 143
64	244 245	247 159	249 310	250 913	252 186	253 345
65-69	1 071 821	1 094 397	1 117 277	1 138 984	1 158 043	1 172 978
65	234 684	238 324	241 511	244 244	246 520	248 339
66	224 819	229 226	233 502	237 420	240 750	243 263
67	214 586	219 482	224 521	229 314	233 471	236 602
68	204 151	209 094	214 356	219 499	224 080	227 659
69	193 581	198 272	203 386	208 508	213 223	217 115
70-74	809 401	828 847	851 142	874 830	898 458	920 571
70	182 716	187 177	192 183	197 332	202 222	206 451
71	171 506	175 715	180 614	185 806	190 898	195 493
72	160 948	164 859	169 487	174 489	179 522	184 244
73	151 496	155 091	159 258	163 769	168 391	172 895
74	142 736	146 006	149 600	153 434	157 425	161 487
75-79	576 565	588 491	599 379	610 344	622 504	636 973
75	133 899	136 803	139 789	142 921	146 263	149 878
76	125 261	127 747	130 044	132 382	134 993	138 106
77	116 086	118 287	120 132	121 944	124 048	126 767
78	105 969	108 103	109 889	111 626	113 613	116 149
79	95 350	97 551	99 525	101 471	103 588	106 073
80-84	331 411	342 221	353 031	363 817	374 556	385 225
80	85 138	87 382	89 496	91 591	93 777	96 164
81	75 233	77 535	79 809	82 069	84 329	86 604
82	65 738	68 018	70 344	72 665	74 928	77 082
83	56 820	58 938	61 120	63 306	65 433	67 440
84	48 481	50 347	52 260	54 186	56 089	57 935
85 y más / and over	117 932	124 206	130 795	137 771	145 205	153 169

Cuadro 12 (continuación 2) / Table 12 (continued 2)  
**ARGENTINA: PROYECCIÓN DE POBLACIÓN POR SEXO,**  
**AÑOS CALENDARIO Y EDADES SIMPLES**  
**ARGENTINA: POPULATION PROJECTION BY SEX,**  
**CALENDAR YEARS AND SINGLE AGES**  
*(Período / Period 1990-2000)*

Edad / Age	1995	1996	1997	1998	1999	2000
<b>Ambos sexos / Both sexes</b>						
<b>Total</b>	<b>34 586 637</b>	<b>34 997 190</b>	<b>35 408 588</b>	<b>35 820 826</b>	<b>36 233 897</b>	<b>36 647 797</b>
0-4	3 330 693	3 339 730	3 353 334	3 369 739	3 387 176	3 403 880
0	670 326	672 926	677 095	682 039	686 964	691 077
1	666 108	668 349	671 951	676 287	680 730	684 655
2	664 873	666 696	669 528	672 975	676 644	680 143
3	664 569	665 964	667 918	670 313	673 030	675 949
4	664 817	665 795	666 843	668 125	669 808	672 056
5-9	3 330 552	3 330 998	3 326 703	3 321 145	3 317 801	3 320 151
5	670 286	670 744	669 223	667 013	665 402	665 679
6	668 775	668 956	667 442	665 362	663 845	664 020
7	666 554	666 548	665 422	663 976	663 008	663 317
8	663 890	663 791	663 320	662 842	662 723	663 328
9	661 048	660 960	661 296	661 952	662 824	663 807
10-14	3 274 991	3 278 776	3 289 914	3 304 214	3 317 491	3 325 556
10	656 902	656 995	658 601	660 975	663 367	665 031
11	650 326	650 837	654 489	659 580	664 409	667 273
12	648 546	649 416	653 648	659 359	664 669	667 695
13	654 609	655 665	658 047	660 942	663 536	665 014
14	664 607	665 864	665 128	663 358	661 511	660 544
15-19	3 330 060	3 353 460	3 342 034	3 312 654	3 282 197	3 267 538
15	672 852	674 324	670 758	664 748	658 885	655 763
16	682 006	683 344	676 242	665 172	654 611	649 033
17	680 348	683 070	676 012	664 265	652 921	647 072
18	661 956	668 393	667 032	661 552	655 628	652 939
19	632 898	644 329	651 989	656 917	660 152	662 731
20-24	2 791 896	2 893 553	3 015 928	3 140 076	3 247 051	3 317 909
20	605 163	621 260	637 223	651 697	663 326	670 755
21	576 356	597 412	622 202	646 795	667 261	679 669
22	551 694	575 297	605 094	635 702	661 742	677 832
23	534 986	557 309	585 860	615 686	641 837	659 362
24	523 697	542 274	565 550	590 196	612 886	630 291
25-29	2 455 071	2 503 411	2 559 999	2 624 757	2 697 602	2 778 456
25	511 167	526 311	544 968	565 189	585 026	602 532
26	498 345	509 824	523 613	539 200	556 068	573 703
27	488 106	496 600	506 373	517 990	532 016	549 016
28	481 097	488 023	495 657	504 946	516 835	532 271
29	476 356	482 653	489 388	497 432	507 657	520 934
30-34	2 321 271	2 341 299	2 358 514	2 377 615	2 403 303	2 440 278
30	472 288	477 630	482 956	489 218	497 367	508 354
31	469 222	473 483	477 142	481 296	487 043	495 479
32	465 528	469 091	471 739	474 569	478 680	485 170
33	460 233	463 593	466 135	468 781	472 451	478 066
34	454 000	457 503	460 541	463 750	467 761	473 209
35-39	2 191 625	2 212 722	2 234 626	2 257 130	2 280 026	2 303 105
35	448 312	452 060	455 687	459 511	463 845	469 007
36	442 693	446 855	451 319	456 010	460 856	465 784
37	437 615	442 067	447 011	452 160	457 223	461 913
38	433 406	437 854	442 589	447 403	452 085	456 425
39	429 598	433 886	438 019	442 046	446 016	449 976
40-44	2 071 419	2 094 952	2 114 128	2 131 096	2 148 006	2 167 008
40	425 451	429 685	433 401	436 860	440 320	444 043
41	421 176	425 357	428 665	431 580	434 583	438 154
42	415 769	420 149	423 447	426 254	429 159	432 754
43	408 674	413 638	417 558	420 944	424 306	428 155
44	400 349	406 122	411 056	415 458	419 638	423 903

Cuadro 12 (continuación 3) / Table 12 (continued 3)  
**ARGENTINA: PROYECCIÓN DE POBLACIÓN POR SEXO,  
 AÑOS CALENDARIO Y EDADES SIMPLES**  
**ARGENTINA: POPULATION PROJECTION BY SEX,  
 CALENDAR YEARS AND SINGLE AGES**  
*(Período / Period 1990-2000)*

Edad / Age	1995	1996	1997	1998	1999	2000
<b>Ambos sexos / Both sexes</b>						
45-49	1 866 870	1 904 196	1 940 498	1 974 986	2 006 869	2 035 356
45	392 010	398 517	404 358	409 673	414 603	419 288
46	383 657	390 877	397 589	403 777	409 425	414 518
47	374 388	382 127	389 587	396 597	402 986	408 585
48	363 955	371 901	379 884	387 591	394 712	400 935
49	352 861	360 773	369 080	377 347	385 142	392 030
50-54	1 610 789	1 646 488	1 687 943	1 732 055	1 775 725	1 815 856
50	341 840	349 708	358 324	367 130	375 569	383 083
51	330 721	338 541	347 480	356 847	365 948	374 090
52	320 668	328 150	336 979	346 419	355 731	364 180
53	312 326	319 081	327 182	335 985	344 844	353 115
54	305 233	311 009	317 978	325 674	333 632	341 388
55-59	1 429 970	1 445 426	1 464 446	1 487 026	1 513 166	1 542 864
55	298 143	302 946	308 793	315 393	322 458	329 697
56	291 140	294 943	299 617	305 063	311 182	317 872
57	285 016	287 927	291 535	295 895	301 064	307 097
58	279 988	282 216	284 989	288 452	292 749	298 024
59	275 683	277 395	279 512	282 223	285 714	290 174
60-64	1 312 514	1 316 108	1 319 115	1 323 219	1 330 103	1 341 451
60	271 367	272 571	274 025	275 969	278 641	282 280
61	267 013	267 725	268 542	269 744	271 613	274 428
62	262 645	263 091	263 461	264 082	265 283	267 389
63	258 143	258 629	258 806	259 062	259 786	261 365
64	253 345	254 092	254 281	254 361	254 781	255 988
65-69	1 172 978	1 182 346	1 187 131	1 189 498	1 191 609	1 195 629
65	248 339	249 368	249 608	249 558	249 713	250 573
66	243 263	244 593	244 892	244 711	244 602	245 117
67	236 602	238 355	238 989	239 033	239 019	239 475
68	227 659	229 972	231 315	232 081	232 665	233 460
69	217 115	220 057	222 328	224 115	225 611	227 005
70-74	920 571	942 031	963 807	984 607	1 003 139	1 018 110
70	206 451	210 022	213 203	215 990	218 379	220 366
71	195 493	199 730	203 872	207 712	211 044	213 660
72	184 244	188 887	193 679	198 273	202 320	205 473
73	172 895	177 538	182 472	187 313	191 677	195 180
74	161 487	165 853	170 581	175 319	179 719	183 430
75-79	636 973	654 517	674 392	695 450	716 544	736 526
75	149 878	153 985	158 540	163 218	167 691	171 633
76	138 106	141 926	146 299	150 919	155 479	159 671
77	126 767	130 274	134 354	138 747	143 194	147 437
78	116 149	119 353	123 024	126 986	131 062	135 073
79	106 073	108 980	112 174	115 580	119 118	122 713
80-84	385 225	395 359	404 975	414 767	425 434	437 669
80	96 164	98 734	101 413	104 229	107 208	110 378
81	86 604	88 796	90 897	93 050	95 403	98 099
82	77 082	78 985	80 673	82 356	84 246	86 554
83	67 440	69 201	70 754	72 292	74 009	76 097
84	57 935	59 644	61 238	62 840	64 567	66 541
85 y más / and over	153 169	161 817	171 103	180 793	190 654	200 455

Cuadro 12 (continuación 4) / Table 12 (continued 4)  
**ARGENTINA: PROYECCIÓN DE POBLACIÓN POR SEXO,**  
**AÑOS CALENDARIO Y EDADES SIMPLES**  
**ARGENTINA: POPULATION PROJECTION BY SEX,**  
**CALENDAR YEARS AND SINGLE AGES**  
*(Período / Period 1990-2000)*

Edad / Age	1990	1991	1992	1993	1994	1995
	<b>Hombres / Males</b>					
<b>Total</b>	<b>15 988 014</b>	<b>16 189 694</b>	<b>16 387 325</b>	<b>16 582 983</b>	<b>16 778 749</b>	<b>16 976 701</b>
0-4	1 698 650	1 699 502	1 697 383	1 694 296	1 692 248	1 693 242
0	343 458	343 751	342 949	341 747	340 837	340 913
1	341 110	341 311	340 551	339 447	338 612	338 662
2	339 626	339 755	339 204	338 426	337 872	337 996
3	338 042	338 144	337 932	337 645	337 520	337 795
4	336 414	336 542	336 746	337 032	337 407	337 875
5-9	1 665 730	1 668 409	1 674 306	1 681 507	1 688 097	1 692 161
5	328 904	329 309	331 819	335 294	338 593	340 577
6	330 293	330 712	332 781	335 592	338 234	339 797
7	332 697	333 165	334 492	336 182	337 738	338 661
8	335 549	336 135	336 572	336 891	337 123	337 296
9	338 287	339 090	338 642	337 547	336 408	335 829
10-14	1 688 940	1 701 985	1 697 384	1 683 613	1 669 143	1 662 448
10	341 545	342 516	340 905	338 024	335 186	333 705
11	345 962	346 901	343 564	338 197	333 049	330 367
12	344 966	346 617	343 330	337 657	332 148	329 355
13	335 591	339 094	338 661	336 134	333 353	332 160
14	320 875	326 856	330 924	333 600	335 406	336 862
15-19	1 415 507	1 467 511	1 529 711	1 592 699	1 647 070	1 683 418
15	306 818	315 116	323 328	330 779	336 790	340 688
16	292 209	302 972	315 594	328 109	338 552	344 957
17	279 710	291 738	306 849	322 359	335 581	343 830
18	271 247	282 637	297 098	312 177	325 417	334 363
19	265 523	275 049	286 841	299 276	310 730	319 581
20-24	1 243 490	1 269 130	1 298 025	1 330 542	1 367 050	1 407 920
20	259 145	266 962	276 415	286 590	296 571	305 444
21	252 590	258 578	265 569	273 383	281 836	290 747
22	247 292	251 808	256 785	262 592	269 598	278 174
23	243 558	247 342	251 277	255 930	261 869	269 659
24	240 905	244 441	247 978	252 047	257 177	263 897
25-29	1 167 808	1 180 413	1 190 792	1 201 566	1 215 353	1 234 773
25	238 602	241 717	244 590	247 795	251 901	257 480
26	236 872	239 493	241 552	243 703	246 598	250 890
27	234 551	236 862	238 482	240 046	242 191	245 553
28	231 009	233 247	234 951	236 614	238 725	241 776
29	226 774	229 094	231 216	233 408	235 938	239 074
30-34	1 084 074	1 096 761	1 111 465	1 127 209	1 143 015	1 157 905
30	222 896	225 348	227 921	230 651	233 572	236 720
31	219 039	221 719	224 890	228 309	231 737	234 931
32	215 882	218 643	222 074	225 793	229 416	232 559
33	213 826	216 396	219 499	222 832	226 094	228 982
34	212 430	214 656	217 082	219 624	222 196	224 714
35-39	1 032 374	1 041 720	1 048 924	1 055 482	1 062 888	1 072 637
35	210 832	212 782	214 651	216 542	218 554	220 790
36	209 185	210 851	212 159	213 403	214 877	216 875
37	207 104	208 695	209 731	210 625	211 788	213 631
38	204 304	206 146	207 385	208 419	209 642	211 449
39	200 949	203 246	204 997	206 493	208 028	209 893
40-44	947 042	963 696	978 810	992 550	1 005 084	1 016 579
40	197 622	200 325	202 514	204 402	206 199	208 120
41	194 362	197 460	200 057	202 298	204 326	206 285
42	190 335	193 767	196 794	199 470	201 848	203 982
43	185 236	188 886	192 340	195 537	198 417	200 920
44	179 487	183 257	187 103	190 843	194 293	197 272

Cuadro 12 (continuación 5) / Table 12 (continued 5)  
**ARGENTINA: PROYECCIÓN DE POBLACIÓN POR SEXO,**  
**AÑOS CALENDARIO Y EDADES SIMPLES**  
**ARGENTINA: POPULATION PROJECTION BY SEX,**  
**CALENDAR YEARS AND SINGLE AGES**  
*(Período / Period 1990-2000)*

Edad / Age	1990	1991	1992	1993	1994	1995
<b>Hombres / Males</b>						
45-49	818 725	837 192	858 940	881 953	904 219	923 726
45	173 807	177 697	181 930	186 200	190 202	193 631
46	168 043	172 065	176 715	181 553	186 137	190 029
47	162 876	166 826	171 580	176 638	181 499	185 663
48	158 718	162 300	166 690	171 441	176 107	180 239
49	155 280	158 304	162 024	166 121	170 274	174 164
50-54	729 197	736 730	746 241	757 680	770 994	786 132
50	151 797	154 273	157 344	160 809	164 472	168 131
51	148 340	150 249	152 636	155 434	158 575	161 991
52	145 336	146 738	148 510	150 689	153 310	156 407
53	142 895	143 912	145 225	146 919	149 075	151 778
54	140 830	141 558	142 525	143 828	145 562	147 824
55-59	673 010	673 616	674 096	675 303	678 087	683 301
55	138 766	139 201	139 805	140 696	141 991	143 807
56	136 682	136 830	137 082	137 572	138 432	139 797
57	134 628	134 606	134 595	134 752	135 235	136 200
58	132 560	132 528	132 370	132 283	132 467	133 119
59	130 375	130 450	130 243	129 999	129 963	130 379
60-64	607 672	610 773	611 275	610 483	609 701	610 232
60	128 084	128 279	128 048	127 675	127 442	127 634
61	125 769	126 093	125 840	125 335	124 904	124 872
62	122 609	123 143	123 040	122 619	122 202	122 108
63	118 224	119 068	119 349	119 316	119 213	119 287
64	112 986	114 191	114 998	115 538	115 940	116 331
65-69	483 245	493 203	503 235	512 681	520 885	527 186
65	107 709	109 274	110 596	111 694	112 587	113 293
66	102 306	104 252	106 116	107 801	109 212	110 251
67	96 737	98 922	101 163	103 280	105 095	106 429
68	91 088	93 288	95 633	97 916	99 931	101 472
69	85 405	87 467	89 728	91 990	94 060	95 741
70-74	343 863	351 972	361 517	371 776	382 030	391 559
70	79 624	81 559	83 756	86 023	88 169	90 002
71	73 724	75 523	77 655	79 933	82 167	84 167
72	68 223	69 859	71 849	74 026	76 223	78 274
73	63 360	64 821	66 577	68 511	70 505	72 440
74	58 932	60 211	61 679	63 282	64 966	66 676
75-79	228 681	232 569	236 206	240 030	244 480	249 995
75	54 531	55 610	56 773	58 031	59 397	60 880
76	50 284	51 141	51 963	52 837	53 847	55 079
77	45 932	46 626	47 209	47 811	48 561	49 588
78	41 320	41 950	42 464	42 987	43 642	44 556
79	36 613	37 243	37 797	38 365	39 033	39 891
80-84	121 198	124 043	126 839	129 673	132 631	135 798
80	32 151	32 772	33 348	33 936	34 593	35 376
81	27 883	28 503	29 110	29 727	30 375	31 078
82	23 897	24 498	25 107	25 723	26 346	26 975
83	20 276	20 819	21 368	21 924	22 482	23 041
84	16 991	17 451	17 906	18 364	18 835	19 328
85 y más / and over	38 808	40 468	42 175	43 940	45 774	47 689

Cuadro 12 (continuación 6) / Table 12 (continued 6)  
**ARGENTINA: PROYECCIÓN DE POBLACIÓN POR SEXO,**  
**AÑOS CALENDARIO Y EDADES SIMPLES**  
**ARGENTINA: POPULATION PROJECTION BY SEX,**  
**CALENDAR YEARS AND SINGLE AGES**  
*(Período / Period 1990-2000)*

Edad / Age	1995	1996	1997	1998	1999	2000
	<b>Hombres / Males</b>					
<b>Total</b>	<b>16 976 701</b>	<b>17 176 889</b>	<b>17 377 925</b>	<b>17 579 738</b>	<b>17 782 253</b>	<b>17 985 397</b>
0-4	1 693 242	1 697 858	1 704 758	1 713 075	1 721 941	1 730 487
0	340 913	342 239	344 353	346 858	349 360	351 462
1	338 662	339 804	341 627	343 821	346 076	348 081
2	337 996	338 926	340 360	342 105	343 969	345 758
3	337 795	338 509	339 501	340 717	342 100	343 594
4	337 875	338 381	338 918	339 574	340 437	341 592
5-9	1 692 161	1 692 521	1 690 454	1 687 727	1 686 108	1 687 366
5	340 577	340 815	340 068	338 980	338 196	338 361
6	339 797	339 903	339 159	338 132	337 388	337 495
7	338 661	338 683	338 134	337 419	336 944	337 114
8	337 296	337 284	337 065	336 833	336 778	337 092
9	335 829	335 836	336 028	336 363	336 802	337 304
10-14	1 662 448	1 664 878	1 670 785	1 678 143	1 684 928	1 689 115
10	333 705	333 817	334 650	335 844	337 040	337 881
11	330 367	330 704	332 561	335 110	337 519	338 957
12	329 355	329 891	332 056	334 930	337 591	339 120
13	332 160	332 816	334 096	335 604	336 946	337 728
14	336 862	337 650	337 422	336 656	335 832	335 429
15-19	1 683 418	1 696 194	1 691 668	1 678 165	1 664 005	1 657 511
15	340 688	341 613	340 018	337 188	334 407	332 961
16	344 957	345 848	342 535	337 233	332 156	329 518
17	343 830	345 428	342 166	336 561	331 127	328 381
18	334 363	337 808	337 389	334 916	332 199	331 047
19	319 581	325 497	329 560	332 267	334 116	335 603
20-24	1 407 920	1 459 474	1 521 466	1 584 411	1 638 824	1 675 219
20	305 444	313 670	321 861	329 321	335 357	339 276
21	290 747	301 433	314 015	326 517	336 964	343 381
22	278 174	290 115	305 176	320 661	333 878	342 131
23	269 659	280 948	295 359	310 420	323 661	332 611
24	263 897	273 307	285 056	297 491	308 963	317 821
25-29	1 234 773	1 259 743	1 288 517	1 321 219	1 357 975	1 398 909
25	257 480	265 169	274 585	284 775	294 788	303 669
26	250 890	256 734	263 694	271 540	280 039	288 961
27	245 553	249 923	254 875	260 725	267 788	276 376
28	241 776	245 423	249 341	254 042	260 039	267 844
29	239 074	242 495	246 022	250 137	255 322	262 059
30-34	1 157 905	1 170 231	1 180 644	1 191 618	1 205 626	1 225 142
30	236 720	239 740	242 611	245 862	250 022	255 620
31	234 931	237 480	239 545	241 743	244 691	249 006
32	232 559	234 818	236 449	238 059	240 252	243 637
33	228 982	231 182	232 898	234 597	236 748	239 817
34	224 714	227 010	229 140	231 356	233 912	237 062
35-39	1 072 637	1 085 371	1 100 094	1 115 842	1 131 651	1 146 557
35	220 790	223 230	225 808	228 550	231 485	234 641
36	216 875	219 557	222 727	226 146	229 573	232 769
37	213 631	216 404	219 835	223 545	227 160	230 302
38	211 449	214 038	217 144	220 474	223 730	226 618
39	209 893	212 142	214 580	217 127	219 703	222 226
40-44	1 016 579	1 026 044	1 033 368	1 040 036	1 047 535	1 057 352
40	208 120	210 096	211 985	213 889	215 912	218 157
41	206 285	207 978	209 312	210 577	212 068	214 078
42	203 982	205 599	206 664	207 584	208 769	210 626
43	200 920	202 784	204 050	205 110	206 356	208 179
44	197 272	199 586	201 357	202 875	204 430	206 313

Cuadro 12 (continuación 7) / Table 12 (continued 7)  
**ARGENTINA: PROYECCIÓN DE POBLACIÓN POR SEXO,  
 AÑOS CALENDARIO Y EDADES SIMPLES**  
**ARGENTINA: POPULATION PROJECTION BY SEX,  
 CALENDAR YEARS AND SINGLE AGES**  
*(Período / Period 1990-2000)*

Edad / Age	1995	1996	1997	1998	1999	2000
<b>Hombres / Males</b>						
45-49	923 726	940 355	955 448	969 182	981 734	993 279
45	193 631	196 346	198 550	200 455	202 272	204 212
46	190 029	193 133	195 743	198 001	200 049	202 029
47	185 663	189 093	192 123	194 807	197 198	199 350
48	180 239	183 875	187 314	190 500	193 374	195 882
49	174 164	177 908	181 717	185 419	188 839	191 806
50-54	786 132	804 381	825 774	848 383	870 277	889 529
50	168 131	171 982	176 158	180 367	184 317	187 716
51	161 991	165 963	170 536	175 288	179 799	183 646
52	156 407	160 302	164 971	169 932	174 707	178 813
53	151 778	155 314	159 627	164 288	168 868	172 938
54	147 824	150 819	154 483	158 508	162 588	166 416
55-59	683 301	690 984	700 570	711 997	725 205	740 135
55	143 807	146 271	149 305	152 718	156 319	159 916
56	139 797	141 709	144 081	146 846	149 938	153 293
57	136 200	137 626	139 408	141 580	144 172	147 217
58	133 119	134 188	135 543	137 260	139 415	142 088
59	130 379	131 190	132 233	133 594	135 361	137 621
60-64	610 232	611 576	612 863	614 845	618 274	623 902
60	127 634	128 181	128 893	129 876	131 236	133 076
61	124 872	125 159	125 548	126 158	127 111	128 525
62	122 108	122 244	122 397	122 706	123 312	124 356
63	119 287	119 421	119 451	119 553	119 899	120 664
64	116 331	116 571	116 574	116 552	116 717	117 281
65-69	527 186	530 851	532 320	532 692	533 071	534 557
65	113 293	113 650	113 647	113 525	113 529	113 901
66	110 251	110 736	110 730	110 508	110 349	110 527
67	106 429	107 101	107 231	107 090	106 946	107 072
68	101 472	102 402	102 857	103 045	103 171	103 440
69	95 741	96 962	97 855	98 524	99 076	99 617
70-74	391 559	400 746	410 071	418 959	426 835	433 125
70	90 002	91 516	92 838	93 978	94 948	95 759
71	84 167	85 993	87 770	89 410	90 825	91 924
72	78 274	80 284	82 364	84 356	86 101	87 441
73	72 440	74 434	76 566	78 660	80 537	82 020
74	66 676	68 519	70 533	72 555	74 425	75 981
75-79	249 995	256 945	265 037	273 716	282 426	290 611
75	60 880	62 582	64 496	66 470	68 353	69 995
76	55 079	56 628	58 437	60 363	62 266	64 003
77	49 588	50 974	52 632	54 440	56 278	58 022
78	44 556	45 787	47 252	48 861	50 526	52 155
79	39 891	40 973	42 221	43 581	45 004	46 437
80-84	135 798	139 054	142 340	145 840	149 737	154 214
80	35 376	36 292	37 304	38 400	39 570	40 804
81	31 078	31 812	32 561	33 362	34 251	35 265
82	26 975	27 568	28 126	28 711	29 388	30 221
83	23 041	23 562	24 045	24 550	25 137	25 863
84	19 328	19 820	20 305	20 818	21 391	22 061
85 y más / and over	47 689	49 682	51 749	53 888	56 100	58 387

Cuadro 12 (continuación 8) / Table 12 (continued 8)  
**ARGENTINA: PROYECCIÓN DE POBLACIÓN POR SEXO,**  
**AÑOS CALENDARIO Y EDADES SIMPLES**  
**ARGENTINA: POPULATION PROJECTION BY SEX,**  
**CALENDAR YEARS AND SINGLE AGES**  
*(Período / Period 1990-2000)*

Edad / Age	1990	1991	1992	1993	1994	1995
<b>Mujeres / Females</b>						
<b>Total</b>	<b>16 558 503</b>	<b>16 776 137</b>	<b>16 987 311</b>	<b>17 194 811</b>	<b>17 401 424</b>	<b>17 609 936</b>
0-4	1 643 584	1 644 187	1 641 926	1 638 752	1 636 610	1 637 451
0	332 108	332 389	331 565	330 332	329 383	329 413
1	330 029	330 202	329 421	328 294	327 432	327 446
2	328 632	328 715	328 141	327 349	326 780	326 876
3	327 159	327 193	326 951	326 654	326 521	326 774
4	325 655	325 687	325 849	326 123	326 494	326 942
5-9	1 614 658	1 616 924	1 622 241	1 628 798	1 634 785	1 638 391
5	318 016	318 439	320 960	324 440	327 737	329 709
6	319 675	320 074	322 104	324 865	327 457	328 977
7	322 422	322 817	324 038	325 609	327 053	327 893
8	325 678	326 128	326 382	326 503	326 553	326 593
9	328 867	329 468	328 756	327 380	325 985	325 219
10-14	1 649 479	1 660 698	1 653 812	1 637 622	1 620 932	1 612 543
10	332 623	333 315	331 350	328 098	324 924	323 198
11	337 577	338 147	334 356	328 518	322 948	319 960
12	337 107	338 338	334 537	328 330	322 340	319 191
13	328 216	331 313	330 373	327 308	324 029	322 449
14	313 957	319 586	323 195	325 369	326 691	327 745
15-19	1 387 639	1 438 428	1 498 971	1 560 019	1 612 326	1 646 642
15	300 389	308 379	316 173	323 149	328 686	332 164
16	286 317	296 811	309 049	321 113	331 085	337 049
17	274 260	286 054	300 826	315 927	328 707	336 518
18	266 091	277 271	291 448	306 185	319 045	327 594
19	260 582	269 912	281 475	293 646	304 801	313 317
20-24	1 224 597	1 248 921	1 276 873	1 308 601	1 344 252	1 383 976
20	254 489	262 126	271 399	281 378	291 129	299 719
21	248 280	254 112	260 973	268 651	276 934	285 609
22	243 407	247 735	252 584	258 280	265 150	273 520
23	240 210	243 684	247 425	251 940	257 738	265 327
24	238 211	241 265	244 492	248 352	253 302	259 801
25-29	1 168 765	1 177 047	1 183 869	1 191 703	1 203 022	1 220 298
25	236 541	239 023	241 493	244 436	248 339	253 687
26	235 311	237 167	238 770	240 659	243 374	247 454
27	234 041	235 467	236 488	237 647	239 487	242 553
28	232 385	233 637	234 462	235 355	236 810	239 321
29	230 487	231 753	232 657	233 607	235 012	237 282
30-34	1 126 184	1 134 468	1 141 572	1 148 253	1 155 266	1 163 366
30	228 796	230 129	231 169	232 220	233 585	235 569
31	227 168	228 640	229 919	231 174	232 575	234 292
32	225 418	227 064	228 561	229 990	231 432	232 969
33	223 480	225 302	226 913	228 390	229 810	231 251
34	221 323	223 333	225 010	226 479	227 863	229 286
35-39	1 064 495	1 078 515	1 090 312	1 100 548	1 109 886	1 118 988
35	219 049	221 284	223 095	224 636	226 061	227 522
36	216 716	219 189	221 148	222 781	224 275	225 818
37	213 718	216 475	218 695	220 564	222 266	223 985
38	209 791	212 888	215 534	217 848	219 949	221 957
39	205 221	208 680	211 840	214 720	217 336	219 706
40-44	955 692	976 447	997 722	1 018 535	1 037 902	1 054 840
40	200 639	204 435	208 074	211 485	214 595	217 331
41	196 012	200 136	204 246	208 183	211 784	214 891
42	191 235	195 557	200 000	204 337	208 342	211 787
43	186 349	190 675	195 237	199 777	204 035	207 754
44	181 458	185 644	190 164	194 752	199 145	203 077

Cuadro 12 (continuación 9) / Table 12 (continued 9)  
**ARGENTINA: PROYECCIÓN DE POBLACIÓN POR SEXO,  
 AÑOS CALENDARIO Y EDADES SIMPLES**  
**ARGENTINA: POPULATION PROJECTION BY SEX,  
 CALENDAR YEARS AND SINGLE AGES**  
*(Período / Period 1990-2000)*

Edad / Age	1990	1991	1992	1993	1994	1995
<b>Mujeres / Females</b>						
45-49	840 894	858 422	878 606	900 251	922 162	943 144
45	176 610	180 646	185 112	189 737	194 250	198 379
46	171 785	175 652	180 048	184 694	189 313	193 627
47	167 486	171 092	175 282	179 792	184 360	188 725
48	163 968	167 200	171 012	175 183	179 491	183 716
49	161 045	163 831	167 152	170 845	174 748	178 697
50-54	768 771	776 436	785 800	796 921	809 855	824 657
50	158 206	160 543	163 364	166 566	170 048	173 709
51	155 469	157 349	159 651	162 339	165 378	168 730
52	153 217	154 682	156 496	158 682	161 262	164 261
53	151 564	152 691	154 084	155 813	157 945	160 548
54	150 315	151 171	152 206	153 521	155 221	157 409
55-59	733 109	734 998	736 332	738 078	741 201	746 669
55	149 086	149 686	150 374	151 287	152 562	154 336
56	147 860	148 217	148 579	149 110	149 977	151 343
57	146 660	146 894	147 033	147 271	147 801	148 817
58	145 429	145 700	145 757	145 823	146 119	146 869
59	144 073	144 501	144 590	144 587	144 742	145 304
60-64	689 301	694 739	697 622	699 084	700 259	702 282
60	142 617	143 213	143 351	143 304	143 341	143 733
61	141 122	141 894	142 086	141 995	141 914	142 141
62	138 849	139 867	140 265	140 324	140 321	140 537
63	135 454	136 797	137 608	138 086	138 436	138 857
64	131 259	132 968	134 311	135 375	136 247	137 014
65-69	588 576	601 194	614 042	626 303	637 159	645 792
65	126 974	129 050	130 915	132 550	133 934	135 046
66	122 512	124 974	127 386	129 619	131 538	133 012
67	117 849	120 559	123 358	126 033	128 376	130 173
68	113 063	115 806	118 724	121 583	124 149	126 186
69	108 176	110 805	113 659	116 518	119 163	121 374
70-74	465 538	476 875	489 625	503 054	516 428	529 012
70	103 092	105 618	108 427	111 309	114 053	116 449
71	97 782	100 193	102 958	105 873	108 731	111 326
72	92 725	95 001	97 639	100 463	103 299	105 971
73	88 136	90 270	92 681	95 257	97 886	100 455
74	83 804	85 794	87 921	90 152	92 459	94 811
75-79	347 884	355 922	363 173	370 314	378 023	386 978
75	79 368	81 193	83 016	84 890	86 866	88 998
76	74 977	76 606	78 081	79 546	81 146	83 026
77	70 153	71 661	72 922	74 133	75 487	77 179
78	64 649	66 153	67 425	68 639	69 970	71 593
79	58 736	60 308	61 728	63 107	64 555	66 182
80-84	210 212	218 178	226 192	234 144	241 926	249 427
80	52 987	54 610	56 149	57 656	59 184	60 788
81	47 350	49 032	50 699	52 343	53 954	55 526
82	41 841	43 520	45 238	46 943	48 583	50 107
83	36 544	38 120	39 752	41 382	42 951	44 399
84	31 490	32 896	34 354	35 822	37 254	38 607
85 y más / and over	79 125	83 738	88 620	93 831	99 431	105 480

Cuadro 12 (continuación 10) / Table 12 (continued 10)  
**ARGENTINA: PROYECCIÓN DE POBLACIÓN POR SEXO,**  
**AÑOS CALENDARIO Y EDADES SIMPLES**  
**ARGENTINA: POPULATION PROJECTION BY SEX,**  
**CALENDAR YEARS AND SINGLE AGES**  
*(Período / Period 1990-2000)*

Edad / Age	1995	1996	1997	1998	1999	2000
	<b>Mujeres / Females</b>					
<b>Total</b>	<b>17 609 936</b>	<b>17 820 301</b>	<b>18 030 662</b>	<b>18 241 088</b>	<b>18 451 644</b>	<b>18 662 400</b>
0-4	1 637 451	1 641 873	1 648 577	1 656 664	1 665 236	1 673 393
0	329 413	330 687	332 743	335 181	337 605	339 615
1	327 446	328 545	330 324	332 466	334 655	336 574
2	326 876	327 770	329 168	330 870	332 675	334 386
3	326 774	327 455	328 417	329 597	330 930	332 354
4	326 942	327 415	327 925	328 551	329 371	330 464
5-9	1 638 391	1 638 477	1 636 249	1 633 418	1 631 693	1 632 785
5	329 709	329 928	329 155	328 033	327 206	327 319
6	328 977	329 053	328 283	327 231	326 457	326 524
7	327 893	327 865	327 288	326 556	326 063	326 203
8	326 593	326 508	326 255	326 009	325 945	326 236
9	325 219	325 123	325 268	325 589	326 022	326 503
10-14	1 612 543	1 613 898	1 619 129	1 626 071	1 632 563	1 636 441
10	323 198	323 177	323 951	325 131	326 327	327 149
11	319 960	320 134	321 928	324 470	326 890	328 315
12	319 191	319 525	321 592	324 430	327 078	328 575
13	322 449	322 848	323 951	325 338	326 590	327 286
14	327 745	328 214	327 707	326 702	325 679	325 115
15-19	1 646 642	1 657 267	1 650 365	1 634 490	1 618 193	1 610 027
15	332 164	332 711	330 740	327 560	324 478	322 801
16	337 049	337 496	333 707	327 939	322 456	319 515
17	336 518	337 642	333 846	327 704	321 794	318 691
18	327 594	330 585	329 643	326 636	323 429	321 891
19	313 317	318 832	322 429	324 650	326 036	327 128
20-24	1 383 976	1 434 079	1 494 462	1 555 665	1 608 228	1 642 690
20	299 719	307 589	315 362	322 376	327 969	331 480
21	285 609	295 980	308 188	320 278	330 296	336 288
22	273 520	285 182	299 918	315 041	327 864	335 701
23	265 327	276 361	290 500	305 265	318 176	326 752
24	259 801	268 967	280 494	292 705	303 923	312 470
25-29	1 220 298	1 243 667	1 271 482	1 303 537	1 339 627	1 379 547
25	253 687	261 143	270 383	280 413	290 238	298 863
26	247 454	253 089	259 919	267 660	276 029	284 742
27	242 553	246 678	251 498	257 265	264 229	272 640
28	239 321	242 600	246 316	250 904	256 796	264 427
29	237 282	240 158	243 366	247 295	252 335	258 875
30-34	1 163 366	1 171 068	1 177 870	1 185 997	1 197 677	1 215 136
30	235 569	237 889	240 345	243 356	247 345	252 734
31	234 292	236 003	237 597	239 553	242 351	246 473
32	232 969	234 273	235 289	236 511	238 428	241 533
33	231 251	232 411	233 237	234 184	235 703	238 249
34	229 286	230 493	231 402	232 394	233 849	236 147
35-39	1 118 988	1 127 351	1 134 532	1 141 288	1 148 375	1 156 548
35	227 522	228 830	229 880	230 961	232 360	234 366
36	225 818	227 298	228 592	229 864	231 283	233 015
37	223 985	225 663	227 177	228 614	230 063	231 611
38	221 957	223 816	225 445	226 930	228 355	229 807
39	219 706	221 744	223 439	224 919	226 313	227 749
40-44	1 054 840	1 068 908	1 080 760	1 091 060	1 100 471	1 109 656
40	217 331	219 589	221 416	222 971	224 408	225 886
41	214 891	217 379	219 354	221 003	222 514	224 076
42	211 787	214 550	216 784	218 669	220 390	222 128
43	207 754	210 854	213 508	215 834	217 951	219 976
44	203 077	206 536	209 699	212 583	215 208	217 590

Cuadro 12 (conclusión) / Table 12 (concluded)  
**ARGENTINA: PROYECCIÓN DE POBLACIÓN POR SEXO,  
 AÑOS CALENDARIO Y EDADES SIMPLES**  
**ARGENTINA: POPULATION PROJECTION BY SEX,  
 CALENDAR YEARS AND SINGLE AGES**  
*(Período / Period 1990-2000)*

Edad / Age	1995	1996	1997	1998	1999	2000
<b>Mujeres / Females</b>						
45-49	943 144	963 841	985 050	1 005 803	1 025 135	1 042 077
45	198 379	202 171	205 808	209 218	212 331	215 076
46	193 627	197 743	201 845	205 775	209 376	212 489
47	188 725	193 034	197 464	201 790	205 788	209 235
48	183 716	188 026	192 569	197 092	201 338	205 053
49	178 697	182 865	187 363	191 928	196 302	200 225
50-54	824 657	842 108	862 169	883 672	905 448	926 327
50	173 709	177 725	182 166	186 764	191 253	195 367
51	168 730	172 578	176 945	181 559	186 149	190 444
52	164 261	167 848	172 009	176 487	181 025	185 366
53	160 548	163 767	167 555	171 697	175 977	180 178
54	157 409	160 190	163 495	167 166	171 045	174 972
55-59	746 669	754 442	763 876	775 030	787 961	802 729
55	154 336	156 675	159 488	162 675	166 139	169 781
56	151 343	153 233	155 536	158 217	161 243	164 580
57	148 817	150 301	152 126	154 315	156 892	159 880
58	146 869	148 028	149 446	151 193	153 333	155 936
59	145 304	146 205	147 280	148 629	150 353	152 552
60-64	702 282	704 532	706 252	708 374	711 829	717 549
60	143 733	144 389	145 132	146 093	147 406	149 204
61	142 141	142 566	142 994	143 586	144 502	145 903
62	140 537	140 847	141 064	141 376	141 970	143 033
63	138 857	139 208	139 354	139 510	139 887	140 701
64	137 014	137 521	137 707	137 809	138 064	138 707
65-69	645 792	651 495	654 812	656 805	658 538	661 072
65	135 046	135 717	135 962	136 032	136 185	136 672
66	133 012	133 858	134 162	134 202	134 253	134 589
67	130 173	131 254	131 757	131 943	132 072	132 403
68	126 186	127 571	128 458	129 036	129 494	130 020
69	121 374	123 095	124 473	125 591	126 535	127 387
70-74	529 012	541 285	553 736	565 648	576 304	584 985
70	116 449	118 506	120 366	122 012	123 431	124 608
71	111 326	113 737	116 102	118 302	120 219	121 736
72	105 971	108 604	111 315	113 917	116 219	118 032
73	100 455	103 104	105 905	108 653	111 141	113 160
74	94 811	97 334	100 048	102 764	105 294	107 449
75-79	386 978	397 572	409 355	421 733	434 117	445 915
75	88 998	91 402	94 044	96 748	99 338	101 638
76	83 026	85 297	87 862	90 556	93 213	95 668
77	77 179	79 300	81 722	84 306	86 916	89 414
78	71 593	73 566	75 772	78 125	80 536	82 918
79	66 182	68 006	69 953	71 998	74 114	76 276
80-84	249 427	256 305	262 634	268 927	275 696	283 455
80	60 788	62 441	64 109	65 829	67 638	69 575
81	55 526	56 984	58 335	59 688	61 151	62 834
82	50 107	51 417	52 547	53 645	54 858	56 333
83	44 399	45 639	46 709	47 742	48 873	50 234
84	38 607	39 823	40 933	42 022	43 176	44 480
85 y más / and over	105 480	112 135	119 354	126 905	134 554	142 068

Cuadro 13 / Table 13  
**BOLIVIA: PROYECCIÓN DE POBLACIÓN POR SEXO,**  
**AÑOS CALENDARIO Y EDADES SIMPLES**  
**BOLIVIA: POPULATION PROJECTION BY SEX,**  
**CALENDAR YEARS AND SINGLE AGES**  
*(Período / Period 1990-2000)*

Edad / Age	1990	1991	1992	1993	1994	1995
	<b>Ambos sexos / Both sexes</b>					
<b>Total</b>	<b>6 572 770</b>	<b>6 729 335</b>	<b>6 893 877</b>	<b>7 064 243</b>	<b>7 238 279</b>	<b>7 413 832</b>
0-4	1 017 908	1 041 282	1 067 384	1 094 123	1 119 408	1 141 147
0	218 982	223 596	228 760	233 981	238 769	242 632
1	208 896	213 714	219 092	224 553	229 622	233 824
2	202 167	206 978	212 365	217 884	223 089	227 535
3	196 502	201 177	206 404	211 801	216 983	221 569
4	191 362	195 817	200 764	205 905	210 944	215 587
5-9	891 833	909 452	928 098	947 772	968 473	990 202
5	187 079	191 052	195 264	199 654	204 165	208 737
6	182 438	186 175	190 119	194 259	198 585	203 085
7	178 099	181 608	185 312	189 226	193 366	197 749
8	174 027	177 324	180 813	184 521	188 476	192 704
9	170 190	173 293	176 592	180 112	183 882	187 927
10-14	799 220	812 904	827 304	842 509	858 607	875 686
10	166 478	169 408	172 557	175 933	179 542	183 393
11	162 784	165 558	168 616	171 916	175 416	179 076
12	159 447	162 119	165 051	168 199	171 517	174 960
13	156 581	159 222	161 959	164 820	167 832	171 022
14	153 930	156 597	159 121	161 641	164 299	167 236
15-19	719 019	733 877	746 436	757 940	769 634	782 764
15	151 259	153 953	156 284	158 493	160 822	163 513
16	148 779	151 478	153 569	155 409	157 357	159 772
17	145 229	148 053	150 192	152 023	153 925	156 276
18	140 007	143 132	145 760	148 136	150 505	153 114
19	133 745	137 261	140 632	143 879	147 025	150 089
20-24	583 586	604 331	627 895	652 311	675 612	695 833
20	127 687	131 574	135 636	139 691	143 555	147 042
21	121 605	125 892	130 694	135 608	140 230	144 156
22	115 992	120 449	125 643	131 045	136 128	140 364
23	111 224	115 492	120 514	125 796	130 844	135 166
24	107 078	110 925	115 408	120 170	124 855	129 105
25-29	478 863	492 703	508 347	525 535	544 008	563 505
25	102 896	106 350	110 349	114 656	119 029	123 229
26	98 735	101 779	105 280	109 119	113 177	117 336
27	95 125	97 806	100 845	104 227	107 933	111 948
28	92 241	94 664	97 352	100 348	103 694	107 434
29	89 866	92 104	94 520	97 186	100 175	103 558
30-34	415 845	424 626	433 171	442 213	452 482	464 712
30	87 604	89 633	91 740	94 038	96 640	99 660
31	85 531	87 336	89 104	90 997	93 177	95 806
32	83 374	85 032	86 584	88 210	90 093	92 416
33	80 953	82 577	84 094	85 664	87 449	89 610
34	78 384	80 047	81 650	83 304	85 123	87 220
35-39	356 491	365 411	374 470	383 677	393 041	402 571
35	75 953	77 659	79 349	81 084	82 930	84 950
36	73 596	75 360	77 163	79 010	80 906	82 856
37	71 268	73 079	74 957	76 873	78 794	80 690
38	68 974	70 798	72 670	74 562	76 448	78 298
39	66 701	68 515	70 331	72 148	73 963	75 777
40-44	299 297	308 224	317 054	325 865	334 739	343 757
40	64 479	66 292	68 067	69 826	71 590	73 378
41	62 357	64 168	65 893	67 581	69 282	71 045
42	60 076	61 874	63 587	65 267	66 964	68 732
43	57 527	59 299	61 066	62 837	64 625	66 440
44	54 859	56 592	58 441	60 354	62 278	64 162

Cuadro 13 (continuación 1) / Table 13 (continued 1)  
**BOLIVIA: PROYECCIÓN DE POBLACIÓN POR SEXO,  
 AÑOS CALENDARIO Y EDADES SIMPLES**  
**BOLIVIA: POPULATION PROJECTION BY SEX,  
 CALENDAR YEARS AND SINGLE AGES**  
 (Período / Period 1990-2000)

Edad / Age	1990	1991	1992	1993	1994	1995
<b>Ambos sexos / Both sexes</b>						
45-49	240 733	248 215	257 217	267 063	277 078	286 586
45	52 282	53 973	55 894	57 934	59 983	61 932
46	49 698	51 356	53 371	55 566	57 765	59 793
47	47 562	49 130	51 105	53 291	55 492	57 511
48	46 102	47 496	49 226	51 147	53 116	54 989
49	45 089	46 261	47 623	49 125	50 721	52 362
50-54	209 330	212 761	215 753	218 936	222 938	228 387
50	44 072	45 031	46 044	47 152	48 396	49 816
51	43 152	43 887	44 526	45 209	46 074	47 262
52	42 100	42 685	43 088	43 502	44 119	45 128
53	40 759	41 312	41 710	42 119	42 704	43 630
54	39 247	39 846	40 385	40 954	41 645	42 550
55-59	176 242	179 691	183 493	187 494	191 538	195 469
55	37 809	38 448	39 107	39 811	40 588	41 462
56	36 357	37 047	37 852	38 721	39 607	40 460
57	35 052	35 775	36 649	37 589	38 510	39 325
58	33 984	34 699	35 505	36 346	37 165	37 906
59	33 040	33 722	34 381	35 026	35 668	36 317
60-64	147 088	150 527	153 027	155 093	157 231	159 945
60	32 057	32 717	33 253	33 732	34 223	34 795
61	31 121	31 754	32 151	32 446	32 772	33 260
62	29 856	30 497	30 858	31 098	31 371	31 837
63	28 075	28 781	29 271	29 661	30 066	30 599
64	25 978	26 778	27 493	28 156	28 798	29 454
65-69	101 646	106 155	111 474	117 047	122 315	126 722
65	23 943	24 829	25 745	26 651	27 509	28 278
66	21 888	22 868	24 001	25 169	26 256	27 144
67	20 034	21 034	22 264	23 562	24 768	25 724
68	18 525	19 430	20 562	21 774	22 921	23 857
69	17 256	17 993	18 903	19 891	20 862	21 719
70-74	67 890	69 599	71 601	73 940	76 662	79 811
70	15 964	16 544	17 254	18 044	18 859	19 648
71	14 692	15 106	15 610	16 195	16 852	17 573
72	13 500	13 786	14 122	14 534	15 047	15 688
73	12 389	12 613	12 858	13 164	13 572	14 120
74	11 344	11 550	11 756	12 003	12 331	12 782
75-79	42 233	42 948	43 395	43 804	44 407	45 437
75	10 360	10 539	10 691	10 862	11 099	11 448
76	9 454	9 603	9 693	9 780	9 916	10 157
77	8 512	8 643	8 701	8 738	8 811	8 975
78	7 484	7 610	7 670	7 710	7 775	7 910
79	6 424	6 553	6 640	6 714	6 806	6 947
80-84	19 035	19 728	20 460	21 203	21 932	22 622
80	5 435	5 572	5 689	5 800	5 919	6 063
81	4 493	4 646	4 802	4 959	5 115	5 266
82	3 666	3 822	3 998	4 180	4 354	4 505
83	2 995	3 133	3 293	3 460	3 619	3 754
84	2 446	2 556	2 678	2 804	2 926	3 035
85 y más / and over	6 511	6 901	7 300	7 720	8 175	8 676

Cuadro 13 (continuación 2) / Table 13 (continued 2)  
**BOLIVIA: PROYECCIÓN DE POBLACIÓN POR SEXO,**  
**AÑOS CALENDARIO Y EDADES SIMPLES**  
**BOLIVIA: POPULATION PROJECTION BY SEX,**  
**CALENDAR YEARS AND SINGLE AGES**  
*(Período / Period 1990-2000)*

Edad / Age	1995	1996	1997	1998	1999	2000
	<b>Ambos sexos / Both sexes</b>					
<b>Total</b>	<b>7 413 832</b>	<b>7 591 580</b>	<b>7 772 958</b>	<b>7 956 949</b>	<b>8 142 535</b>	<b>8 328 699</b>
0-4	1 141 147	1 158 874	1 173 982	1 187 172	1 199 144	1 210 598
0	242 632	245 362	247 287	248 718	249 968	251 350
1	233 824	236 989	239 434	241 414	243 182	244 993
2	227 535	231 114	234 121	236 721	239 076	241 351
3	221 569	225 524	229 106	232 362	235 341	238 092
4	215 587	219 884	224 034	227 958	231 577	234 812
5-9	990 202	1 014 220	1 040 526	1 067 230	1 092 443	1 114 273
5	208 737	213 641	218 917	224 159	228 959	232 910
6	203 085	208 049	213 484	218 956	224 032	228 279
7	197 749	202 651	208 061	213 564	218 747	223 196
8	192 704	197 446	202 682	208 054	213 204	217 772
9	187 927	192 433	197 382	202 497	207 500	212 115
10-14	875 686	893 723	912 659	932 530	953 369	975 214
10	183 393	187 594	192 141	196 870	201 614	206 210
11	179 076	182 907	186 936	191 147	195 521	200 040
12	174 960	178 472	182 086	185 881	189 939	194 340
13	171 022	174 330	177 738	181 336	185 216	189 467
14	167 236	170 420	173 758	177 296	181 080	185 157
15-19	782 764	797 240	812 232	827 874	844 300	861 644
15	163 513	166 557	169 793	173 234	176 892	180 780
16	159 772	162 676	165 829	169 199	172 752	176 454
17	156 276	159 099	162 143	165 371	168 749	172 241
18	153 114	155 936	158 808	161 768	164 855	168 106
19	150 089	152 972	155 659	158 301	161 051	164 063
20-24	695 833	712 088	725 688	737 960	750 233	763 834
20	147 042	149 985	152 505	154 856	157 294	160 072
21	144 156	147 138	149 445	151 450	153 523	156 038
22	140 364	143 489	145 857	147 860	149 892	152 348
23	135 166	138 584	141 429	143 963	146 451	149 158
24	129 105	132 891	136 452	139 831	143 072	146 219
25-29	563 505	585 248	609 409	634 158	657 662	678 089
25	123 229	127 364	131 590	135 752	139 689	143 244
26	117 336	121 845	126 784	131 778	136 451	140 429
27	111 948	116 603	121 910	127 370	132 486	136 760
28	107 434	111 878	116 997	122 326	127 398	131 747
29	103 558	107 559	112 128	116 933	121 638	125 909
30-34	464 712	479 040	494 979	512 321	530 857	550 379
30	99 660	103 244	107 318	111 660	116 049	120 263
31	95 806	98 956	102 517	106 384	110 452	114 615
32	92 416	95 184	98 275	101 682	105 396	109 411
33	89 610	92 114	94 854	97 879	101 237	104 978
34	87 220	89 542	92 015	94 716	97 723	101 113
35-39	402 571	411 773	420 641	429 916	440 341	452 658
35	84 950	87 065	89 234	91 574	94 200	97 231
36	82 856	84 751	86 587	88 529	90 741	93 387
37	80 690	82 439	84 061	85 739	87 659	90 002
38	78 298	80 005	81 587	83 207	85 027	87 208
39	75 777	77 513	79 172	80 868	82 715	84 829
40-44	343 757	352 902	362 122	371 439	380 876	390 457
40	73 378	75 147	76 884	78 654	80 523	82 558
41	71 045	72 863	74 704	76 577	78 490	80 453
42	68 732	70 587	72 496	74 431	76 365	78 271
43	66 440	68 300	70 197	72 106	74 001	75 859
44	64 162	66 005	67 841	69 672	71 497	73 316

Cuadro 13 (continuación 3) / Table 13 (continued 3)  
**BOLIVIA: PROYECCIÓN DE POBLACIÓN POR SEXO,  
 AÑOS CALENDARIO Y EDADES SIMPLES**  
**BOLIVIA: POPULATION PROJECTION BY SEX,  
 CALENDAR YEARS AND SINGLE AGES**  
*(Período / Period 1990-2000)*

Edad / Age	1995	1996	1997	1998	1999	2000
<b>Ambos sexos / Both sexes</b>						
45-49	286 586	295 534	304 373	313 182	322 040	331 027
45	61 932	63 765	65 557	67 328	69 099	70 891
46	59 793	61 617	63 356	65 056	66 764	68 528
47	57 511	59 315	61 035	62 720	64 421	66 186
48	54 989	56 757	58 518	60 282	62 060	63 865
49	52 362	54 080	55 908	57 797	59 696	61 557
50-54	228 387	235 710	244 489	254 083	263 850	273 149
50	49 816	51 483	53 368	55 368	57 378	59 294
51	47 262	48 884	50 848	52 985	55 129	57 113
52	45 128	46 656	48 574	50 695	52 834	54 803
53	43 630	44 989	46 670	48 537	50 452	52 279
54	42 550	43 698	45 030	46 498	48 057	49 661
55-59	195 469	198 893	201 914	205 123	209 113	214 476
55	41 462	42 407	43 407	44 500	45 723	47 115
56	40 460	41 192	41 838	42 526	43 389	44 558
57	39 325	39 914	40 335	40 767	41 392	42 389
58	37 906	38 464	38 876	39 300	39 892	40 806
59	36 317	36 916	37 458	38 029	38 716	39 607
60-64	159 945	163 332	167 055	170 970	174 933	178 799
60	34 795	35 429	36 080	36 774	37 538	38 396
61	33 260	33 940	34 724	35 567	36 428	37 262
62	31 837	32 546	33 393	34 302	35 193	35 990
63	30 599	31 298	32 085	32 906	33 709	34 438
64	29 454	30 120	30 774	31 421	32 065	32 713
65-69	126 722	129 984	132 473	134 613	136 829	139 545
65	28 278	28 921	29 464	29 964	30 475	31 053
66	27 144	27 760	28 183	28 521	28 887	29 392
67	25 724	26 341	26 725	27 008	27 324	27 804
68	23 857	24 517	24 998	25 399	25 815	26 345
69	21 719	22 445	23 103	23 721	24 328	24 952
70-74	79 811	83 698	88 292	93 130	97 745	101 674
70	19 648	20 432	21 246	22 059	22 836	23 547
71	17 573	18 423	19 407	20 428	21 389	22 194
72	15 688	16 544	17 599	18 719	19 772	20 623
73	14 120	14 890	15 856	16 896	17 887	18 709
74	12 782	13 408	14 184	15 028	15 860	16 601
75-79	45 437	46 881	48 583	50 564	52 842	55 436
75	11 448	11 940	12 543	13 212	13 904	14 573
76	10 157	10 507	10 930	11 419	11 965	12 562
77	8 975	9 215	9 496	9 837	10 258	10 777
78	7 910	8 098	8 308	8 568	8 905	9 347
79	6 947	7 120	7 306	7 528	7 811	8 178
80-84	22 622	23 199	23 680	24 175	24 794	25 645
80	6 063	6 214	6 363	6 534	6 751	7 039
81	5 266	5 395	5 503	5 618	5 764	5 968
82	4 505	4 617	4 699	4 776	4 873	5 015
83	3 754	3 852	3 923	3 987	4 065	4 177
84	3 035	3 122	3 192	3 260	3 340	3 445
85 y más / and over	8 676	9 241	9 860	10 510	11 165	11 802

Cuadro 13 (continuación 4) / Table 13 (continued 4)  
**BOLIVIA: PROYECCIÓN DE POBLACIÓN POR SEXO,**  
**AÑOS CALENDARIO Y EDADES SIMPLES**  
**BOLIVIA: POPULATION PROJECTION BY SEX,**  
**CALENDAR YEARS AND SINGLE AGES**  
*(Período / Period 1990-2000)*

Edad / Age	1990	1991	1992	1993	1994	1995
	<b>Hombres / Males</b>					
<b>Total</b>	<b>3 253 722</b>	<b>3 332 980</b>	<b>3 416 392</b>	<b>3 502 818</b>	<b>3 591 114</b>	<b>3 680 137</b>
0-4	517 746	529 948	543 578	557 530	570 696	581 968
0	111 643	114 039	116 727	119 446	121 934	123 929
1	106 250	108 764	111 572	114 423	117 064	119 242
2	102 794	105 308	108 123	111 004	113 715	116 022
3	99 863	102 308	105 041	107 858	110 558	112 938
4	97 195	99 528	102 115	104 799	107 424	109 836
5-9	451 625	460 936	470 736	481 040	491 863	503 219
5	94 942	97 024	99 221	101 506	103 850	106 227
6	92 493	94 459	96 522	98 682	100 935	103 280
7	90 193	92 047	93 993	96 041	98 205	100 495
8	88 025	89 776	91 618	93 568	95 643	97 859
9	85 973	87 630	89 382	91 244	93 231	95 358
10-14	402 021	409 407	417 183	425 372	434 000	443 092
10	83 984	85 557	87 240	89 037	90 949	92 982
11	82 005	83 504	85 149	86 915	88 779	90 719
12	80 205	81 654	83 240	84 935	86 712	88 544
13	78 641	80 070	81 557	83 109	84 735	86 442
14	77 186	78 622	79 997	81 376	82 824	84 405
15-19	358 906	366 731	373 478	379 743	386 122	393 213
15	75 726	77 169	78 443	79 663	80 945	82 402
16	74 365	75 803	76 953	77 986	79 075	80 395
17	72 479	73 972	75 139	76 161	77 223	78 507
18	69 775	71 408	72 807	74 091	75 376	76 782
19	66 562	68 379	70 137	71 842	73 503	75 127
20-24	289 227	299 750	311 713	324 137	336 048	346 469
20	63 455	65 447	67 537	69 632	71 639	73 465
21	60 342	62 522	64 967	67 478	69 851	71 886
22	57 472	59 728	62 358	65 100	67 691	69 871
23	55 037	57 192	59 728	62 400	64 964	67 177
24	52 921	54 862	57 123	59 528	61 902	64 071
25-29	235 808	242 775	250 634	259 271	268 575	278 431
25	50 792	52 532	54 546	56 716	58 926	61 061
26	48 678	50 210	51 968	53 897	55 942	58 047
27	46 840	48 188	49 712	51 408	53 271	55 298
28	45 362	46 580	47 929	49 432	51 113	52 998
29	44 136	45 265	46 479	47 819	49 322	51 027
30-34	203 464	207 910	212 242	216 823	222 017	228 184
30	42 974	43 999	45 061	46 218	47 527	49 049
31	41 912	42 828	43 722	44 677	45 775	47 099
32	40 803	41 646	42 433	43 257	44 209	45 379
33	39 552	40 375	41 147	41 947	42 853	43 944
34	38 224	39 062	39 878	40 724	41 652	42 714
35-39	173 093	177 507	182 070	186 753	191 525	196 353
35	36 969	37 825	38 686	39 577	40 523	41 549
36	35 752	36 633	37 554	38 507	39 484	40 479
37	34 572	35 472	36 427	37 411	38 400	39 367
38	33 446	34 342	35 280	36 238	37 195	38 131
39	32 354	33 234	34 123	35 021	35 922	36 827
40-44	145 224	149 448	153 579	157 701	161 894	166 241
40	31 285	32 153	33 004	33 851	34 708	35 588
41	30 268	31 124	31 931	32 721	33 526	34 381
42	29 165	30 009	30 798	31 570	32 360	33 208
43	27 914	28 747	29 564	30 381	31 214	32 081
44	26 592	27 414	28 282	29 178	30 085	30 984

Cuadro 13 (continuación 5) / Table 13 (continued 5)  
**BOLIVIA: PROYECCIÓN DE POBLACIÓN POR SEXO,  
 AÑOS CALENDARIO Y EDADES SIMPLES**  
**BOLIVIA: POPULATION PROJECTION BY SEX,  
 CALENDAR YEARS AND SINGLE AGES**  
*(Período / Period 1990-2000)*

Edad / Age	1990	1991	1992	1993	1994	1995
<b>Hombres / Males</b>						
45-49	116 310	119 930	124 272	129 008	133 812	138 355
45	25 319	26 128	27 040	28 007	28 979	29 909
46	24 045	24 844	25 812	26 863	27 914	28 881
47	22 983	23 745	24 701	25 756	26 814	27 777
48	22 244	22 923	23 765	24 697	25 646	26 542
49	21 718	22 290	22 954	23 686	24 458	25 246
50-54	100 303	101 978	103 464	105 050	107 026	109 683
50	21 190	21 659	22 157	22 701	23 307	23 993
51	20 709	21 070	21 390	21 731	22 158	22 737
52	20 168	20 456	20 661	20 874	21 183	21 678
53	19 494	19 763	19 963	20 171	20 464	20 919
54	18 743	19 030	19 293	19 574	19 914	20 357
55-59	83 767	85 358	87 135	89 025	90 952	92 842
55	18 027	18 329	18 645	18 987	19 365	19 790
56	17 305	17 627	18 008	18 425	18 852	19 266
57	16 657	16 990	17 400	17 845	18 285	18 678
58	16 125	16 451	16 823	17 216	17 602	17 955
59	15 654	15 962	16 259	16 552	16 848	17 153
60-64	69 330	70 855	71 912	72 761	73 659	74 864
60	15 165	15 460	15 695	15 903	16 121	16 384
61	14 702	14 981	15 144	15 260	15 393	15 611
62	14 079	14 360	14 503	14 588	14 692	14 895
63	13 205	13 517	13 721	13 876	14 041	14 273
64	12 179	12 537	12 848	13 133	13 411	13 701
65-69	47 106	49 152	51 563	54 082	56 456	58 431
65	11 185	11 584	11 992	12 394	12 774	13 116
66	10 183	10 628	11 140	11 667	12 156	12 553
67	9 278	9 734	10 294	10 884	11 431	11 861
68	8 541	8 953	9 469	10 021	10 541	10 962
69	7 920	8 254	8 668	9 116	9 555	9 940
70-74	30 686	31 445	32 341	33 390	34 608	36 012
70	7 291	7 552	7 874	8 231	8 599	8 952
71	6 673	6 858	7 085	7 348	7 643	7 966
72	6 096	6 222	6 372	6 556	6 786	7 071
73	5 563	5 660	5 768	5 903	6 084	6 328
74	5 064	5 153	5 243	5 351	5 496	5 695
75-79	18 519	18 819	18 997	19 157	19 404	19 842
75	4 597	4 673	4 738	4 812	4 915	5 068
76	4 168	4 231	4 268	4 303	4 359	4 463
77	3 729	3 784	3 805	3 817	3 844	3 912
78	3 255	3 307	3 329	3 341	3 365	3 420
79	2 771	2 824	2 857	2 885	2 921	2 979
80-84	7 977	8 263	8 566	8 873	9 175	9 458
80	2 322	2 378	2 425	2 469	2 517	2 576
81	1 896	1 959	2 024	2 089	2 154	2 216
82	1 527	1 591	1 665	1 742	1 815	1 877
83	1 233	1 291	1 358	1 427	1 493	1 549
84	999	1 044	1 094	1 146	1 196	1 240
85 y más / and over	2 610	2 768	2 931	3 101	3 283	3 480

Cuadro 13 (continuación 6) / Table 13 (continued 6)  
**BOLIVIA: PROYECCIÓN DE POBLACIÓN POR SEXO,**  
**AÑOS CALENDARIO Y EDADES SIMPLES**  
**BOLIVIA: POPULATION PROJECTION BY SEX,**  
**CALENDAR YEARS AND SINGLE AGES**  
*(Período / Period 1990-2000)*

Edad / Age	1995	1996	1997	1998	1999	2000
	<b>Hombres / Males</b>					
<b>Total</b>	<b>3 680 137</b>	<b>3 770 230</b>	<b>3 862 153</b>	<b>3 955 395</b>	<b>4 049 444</b>	<b>4 143 787</b>
0-4	581 968	591 084	598 782	605 456	611 501	617 313
0	123 929	125 317	126 273	126 968	127 572	128 256
1	119 242	120 865	122 100	123 088	123 969	124 882
2	116 022	117 862	119 393	120 707	121 895	123 049
3	112 938	114 979	116 815	118 476	119 993	121 396
4	109 836	112 060	114 200	116 217	118 073	119 730
5-9	503 219	515 775	529 519	543 455	556 585	567 909
5	106 227	108 781	111 529	114 256	116 748	118 790
6	103 280	105 870	108 707	111 560	114 201	116 400
7	100 495	103 058	105 885	108 759	111 459	113 767
8	97 859	100 342	103 083	105 890	108 575	110 949
9	95 358	97 724	100 316	102 991	105 601	108 003
10-14	443 092	452 628	462 590	473 010	483 918	495 343
10	92 982	95 191	97 575	100 049	102 525	104 920
11	90 719	92 737	94 850	97 051	99 334	101 693
12	88 544	90 400	92 298	94 284	96 405	98 706
13	86 442	88 197	89 995	91 885	93 919	96 147
14	84 405	86 102	87 872	89 741	91 734	93 877
15-19	393 213	400 978	409 021	417 395	426 156	435 360
15	82 402	84 032	85 756	87 583	89 517	91 567
16	80 395	81 956	83 644	85 439	87 325	89 282
17	78 507	80 027	81 662	83 390	85 190	87 042
18	76 782	78 298	79 844	81 437	83 093	84 825
19	75 127	76 666	78 115	79 545	81 031	82 644
20-24	346 469	354 968	362 197	368 802	375 431	382 730
20	73 465	75 027	76 387	77 670	78 997	80 493
21	71 886	73 460	74 710	75 816	76 959	78 323
22	69 871	71 509	72 781	73 880	74 999	76 330
23	67 177	68 952	70 453	71 807	73 145	74 594
24	64 071	66 020	67 866	69 629	71 331	72 991
25-29	278 431	289 442	301 684	314 252	326 243	336 752
25	61 061	63 173	65 340	67 482	69 520	71 376
26	58 047	60 336	62 847	65 392	67 786	69 844
27	55 298	57 651	60 334	63 101	65 706	67 901
28	52 998	55 239	57 821	60 512	63 085	65 309
29	51 027	53 042	55 343	57 765	60 146	62 322
30-34	228 184	235 381	243 367	252 057	261 368	271 217
30	49 049	50 852	52 899	55 082	57 297	59 435
31	47 099	48 680	50 465	52 404	54 449	56 553
32	45 379	46 767	48 313	50 017	51 880	53 902
33	43 944	45 201	46 571	48 083	49 765	51 646
34	42 714	43 881	45 119	46 471	47 977	49 681
35-39	196 353	200 991	205 458	210 127	215 370	221 560
35	41 549	42 614	43 702	44 874	46 190	47 713
36	40 479	41 436	42 359	43 332	44 441	45 769
37	39 367	40 251	41 068	41 912	42 876	44 052
38	38 131	38 992	39 791	40 610	41 528	42 625
39	36 827	37 698	38 537	39 399	40 336	41 402
40-44	166 241	170 756	175 384	180 104	184 894	189 734
40	35 588	36 472	37 352	38 255	39 208	40 238
41	34 381	35 287	36 223	37 184	38 166	39 164
42	33 208	34 127	35 094	36 084	37 076	38 045
43	32 081	32 993	33 941	34 904	35 863	36 800
44	30 984	31 876	32 774	33 676	34 581	35 486

Cuadro 13 (continuación 7) / Table 13 (continued 7)  
**BOLIVIA: PROYECCIÓN DE POBLACIÓN POR SEXO,  
 AÑOS CALENDARIO Y EDADES SIMPLES**  
**BOLIVIA: POPULATION PROJECTION BY SEX,  
 CALENDAR YEARS AND SINGLE AGES**  
*(Período / Period 1990-2000)*

Edad / Age	1995	1996	1997	1998	1999	2000
<b>Hombres / Males</b>						
45-49	138 355	142 586	146 721	150 842	155 026	159 352
45	29 909	30 786	31 644	32 496	33 354	34 234
46	28 881	29 743	30 555	31 350	32 159	33 012
47	27 777	28 623	29 415	30 190	30 982	31 827
48	26 542	27 373	28 188	29 002	29 831	30 691
49	25 246	26 060	26 919	27 805	28 700	29 588
50-54	109 683	113 230	117 474	122 100	126 793	131 239
50	23 993	24 789	25 686	26 635	27 589	28 503
51	22 737	23 520	24 464	25 489	26 515	27 462
52	21 678	22 421	23 352	24 378	25 408	26 348
53	20 919	21 582	22 403	23 311	24 237	25 111
54	20 357	20 918	21 570	22 287	23 044	23 815
55-59	92 842	94 518	96 029	97 641	99 621	102 235
55	19 790	20 254	20 748	21 287	21 885	22 557
56	19 266	19 627	19 952	20 299	20 728	21 296
57	18 678	18 969	19 185	19 410	19 725	20 213
58	17 955	18 228	18 437	18 655	18 953	19 401
59	17 153	17 441	17 707	17 991	18 331	18 767
60-64	74 864	76 426	78 172	80 029	81 923	83 779
60	16 384	16 684	16 998	17 336	17 709	18 127
61	15 611	15 928	16 300	16 705	17 120	17 524
62	14 895	15 222	15 619	16 051	16 477	16 860
63	14 273	14 592	14 956	15 341	15 721	16 068
64	13 701	14 001	14 298	14 596	14 895	15 199
65-69	58 431	59 867	60 935	61 842	62 797	64 007
65	13 116	13 402	13 644	13 867	14 098	14 364
66	12 553	12 825	13 005	13 147	13 305	13 531
67	11 861	12 130	12 289	12 401	12 531	12 742
68	10 962	11 251	11 454	11 618	11 792	12 024
69	9 940	10 260	10 544	10 810	11 072	11 346
70-74	36 012	37 741	39 785	41 933	43 977	45 707
70	8 952	9 299	9 657	10 013	10 354	10 666
71	7 966	8 344	8 781	9 235	9 660	10 015
72	7 071	7 453	7 925	8 425	8 893	9 269
73	6 328	6 671	7 103	7 567	8 008	8 370
74	5 695	5 973	6 318	6 694	7 062	7 387
75-79	19 842	20 468	21 212	22 078	23 071	24 194
75	5 068	5 285	5 552	5 848	6 153	6 445
76	4 463	4 616	4 802	5 017	5 256	5 515
77	3 912	4 015	4 137	4 286	4 468	4 693
78	3 420	3 500	3 590	3 702	3 847	4 037
79	2 979	3 052	3 131	3 226	3 347	3 504
80-84	9 458	9 693	9 886	10 085	10 336	10 687
80	2 576	2 639	2 702	2 774	2 866	2 988
81	2 216	2 269	2 313	2 360	2 420	2 506
82	1 877	1 922	1 955	1 985	2 023	2 081
83	1 549	1 588	1 615	1 639	1 669	1 714
84	1 240	1 274	1 301	1 327	1 357	1 399
85 y más / and over	3 480	3 699	3 937	4 185	4 432	4 669

Cuadro 13 (continuación 8) / Table 13 (continued 8)  
**BOLIVIA: PROYECCIÓN DE POBLACIÓN POR SEXO,**  
**AÑOS CALENDARIO Y EDADES SIMPLES**  
**BOLIVIA: POPULATION PROJECTION BY SEX,**  
**CALENDAR YEARS AND SINGLE AGES**  
*(Período / Period 1990-2000)*

Edad / Age	1990	1991	1992	1993	1994	1995
	<b>Mujeres / Females</b>					
<b>Total</b>	<b>3 319 048</b>	<b>3 396 355</b>	<b>3 477 485</b>	<b>3 561 425</b>	<b>3 647 166</b>	<b>3 733 695</b>
0-4	500 162	511 334	523 806	536 594	548 713	559 179
0	107 338	109 557	112 032	114 535	116 835	118 703
1	102 646	104 950	107 520	110 130	112 559	114 582
2	99 372	101 670	104 242	106 880	109 374	111 513
3	96 639	98 869	101 364	103 943	106 425	108 630
4	94 167	96 289	98 649	101 106	103 520	105 750
5-9	440 208	448 516	457 362	466 732	476 610	486 983
5	92 137	94 028	96 042	98 148	100 315	102 509
6	89 945	91 716	93 596	95 577	97 650	99 805
7	87 906	89 561	91 319	93 184	95 161	97 254
8	86 003	87 548	89 195	90 953	92 833	94 845
9	84 217	85 664	87 210	88 869	90 651	92 569
10-14	397 199	403 496	410 121	417 137	424 607	432 594
10	82 495	83 851	85 317	86 896	88 593	90 411
11	80 779	82 054	83 467	85 001	86 637	88 357
12	79 242	80 465	81 812	83 264	84 805	86 415
13	77 940	79 151	80 402	81 710	83 097	84 580
14	76 744	77 975	79 123	80 265	81 476	82 831
15-19	360 113	367 146	372 958	378 197	383 512	389 551
15	75 533	76 784	77 841	78 830	79 877	81 110
16	74 415	75 675	76 616	77 423	78 282	79 377
17	72 749	74 081	75 053	75 862	76 702	77 769
18	70 233	71 724	72 953	74 045	75 129	76 332
19	67 183	68 882	70 495	72 037	73 522	74 963
20-24	294 359	304 580	316 182	328 173	339 564	349 364
20	64 232	66 127	68 099	70 059	71 916	73 578
21	61 264	63 370	65 726	68 130	70 379	72 271
22	58 520	60 721	63 285	65 946	68 437	70 493
23	56 187	58 300	60 786	63 396	65 880	67 988
24	54 157	56 063	58 285	60 642	62 952	65 034
25-29	243 055	249 928	257 713	266 264	275 433	285 074
25	52 104	53 818	55 804	57 940	60 102	62 168
26	50 057	51 570	53 312	55 222	57 235	59 288
27	48 285	49 618	51 134	52 819	54 661	56 650
28	46 880	48 083	49 423	50 916	52 581	54 436
29	45 729	46 839	48 040	49 367	50 853	52 532
30-34	212 381	216 716	220 929	225 389	230 466	236 528
30	44 630	45 634	46 679	47 820	49 113	50 611
31	43 619	44 509	45 382	46 320	47 402	48 707
32	42 571	43 387	44 150	44 952	45 884	47 037
33	41 401	42 202	42 946	43 717	44 596	45 666
34	40 160	40 985	41 771	42 580	43 471	44 506
35-39	183 398	187 904	192 399	196 923	201 516	206 218
35	38 983	39 834	40 662	41 507	42 407	43 401
36	37 844	38 727	39 609	40 503	41 422	42 377
37	36 695	37 607	38 531	39 461	40 394	41 323
38	35 528	36 455	37 390	38 324	39 252	40 167
39	34 348	35 282	36 208	37 127	38 041	38 951
40-44	154 073	158 777	163 474	168 164	172 845	177 516
40	33 195	34 139	35 063	35 975	36 882	37 791
41	32 089	33 043	33 962	34 861	35 756	36 664
42	30 910	31 865	32 789	33 697	34 604	35 524
43	29 613	30 552	31 502	32 456	33 410	34 359
44	28 266	29 178	30 159	31 176	32 194	33 178

Cuadro 13 (continuación 9) / Table 13 (continued 9)  
**BOLIVIA: PROYECCIÓN DE POBLACIÓN POR SEXO,**  
**AÑOS CALENDARIO Y EDADES SIMPLES**  
**BOLIVIA: POPULATION PROJECTION BY SEX,**  
**CALENDAR YEARS AND SINGLE AGES**  
*(Período / Period 1990-2000)*

Edad / Age	1990	1991	1992	1993	1994	1995
<b>Mujeres / Females</b>						
45-49	124 423	128 285	132 945	138 055	143 266	148 231
45	26 962	27 845	28 854	29 927	31 004	32 023
46	25 653	26 512	27 559	28 702	29 851	30 912
47	24 579	25 385	26 404	27 535	28 678	29 734
48	23 858	24 572	25 461	26 451	27 470	28 447
49	23 371	23 971	24 668	25 440	26 263	27 116
50-54	109 027	110 782	112 289	113 886	115 912	118 704
50	22 882	23 371	23 887	24 452	25 089	25 824
51	22 443	22 817	23 137	23 478	23 916	24 526
52	21 932	22 229	22 427	22 629	22 936	23 450
53	21 265	21 548	21 747	21 948	22 240	22 711
54	20 505	20 816	21 092	21 381	21 731	22 193
55-59	92 475	94 333	96 358	98 469	100 586	102 627
55	19 782	20 119	20 462	20 825	21 223	21 671
56	19 052	19 420	19 843	20 297	20 755	21 194
57	18 395	18 785	19 249	19 744	20 225	20 647
58	17 860	18 248	18 682	19 130	19 563	19 951
59	17 386	17 761	18 122	18 473	18 819	19 164
60-64	77 758	79 672	81 115	82 332	83 572	85 081
60	16 892	17 257	17 558	17 829	18 102	18 411
61	16 420	16 773	17 007	17 187	17 379	17 649
62	15 778	16 137	16 355	16 510	16 679	16 942
63	14 870	15 264	15 550	15 785	16 025	16 326
64	13 799	14 241	14 645	15 022	15 387	15 754
65-69	54 540	57 002	59 912	62 965	65 859	68 291
65	12 758	13 245	13 753	14 258	14 735	15 162
66	11 706	12 241	12 861	13 502	14 100	14 591
67	10 756	11 301	11 970	12 677	13 337	13 863
68	9 985	10 477	11 093	11 753	12 380	12 895
69	9 336	9 739	10 235	10 775	11 307	11 780
70-74	37 204	38 154	39 260	40 550	42 053	43 799
70	8 674	8 992	9 380	9 813	10 260	10 696
71	8 019	8 248	8 526	8 847	9 209	9 608
72	7 404	7 564	7 750	7 978	8 262	8 617
73	6 827	6 953	7 091	7 261	7 487	7 792
74	6 280	6 397	6 513	6 651	6 835	7 086
75-79	23 714	24 130	24 398	24 646	25 003	25 595
75	5 764	5 866	5 953	6 050	6 184	6 381
76	5 285	5 371	5 425	5 477	5 557	5 694
77	4 783	4 860	4 896	4 922	4 967	5 062
78	4 229	4 303	4 341	4 369	4 410	4 490
79	3 653	3 729	3 782	3 829	3 885	3 968
80-84	11 058	11 465	11 894	12 330	12 758	13 164
80	3 113	3 194	3 264	3 330	3 402	3 486
81	2 597	2 687	2 778	2 870	2 961	3 050
82	2 139	2 230	2 333	2 438	2 539	2 628
83	1 761	1 843	1 936	2 033	2 125	2 205
84	1 447	1 512	1 584	1 658	1 730	1 795
85 y más / and over	3 901	4 133	4 369	4 619	4 892	5 196

Cuadro 13 (continuación 10) / Table 13 (continued 10)  
**BOLIVIA: PROYECCIÓN DE POBLACIÓN POR SEXO,**  
**AÑOS CALENDARIO Y EDADES SIMPLES**  
**BOLIVIA: POPULATION PROJECTION BY SEX,**  
**CALENDAR YEARS AND SINGLE AGES**  
*(Período / Period 1990-2000)*

Edad / Age	1995	1996	1997	1998	1999	2000
	<b>Mujeres / Females</b>					
<b>Total</b>	<b>3 733 695</b>	<b>3 821 350</b>	<b>3 910 805</b>	<b>4 001 554</b>	<b>4 093 092</b>	<b>4 184 912</b>
0-4	559 179	567 790	575 200	581 716	587 643	593 285
0	118 703	120 044	121 013	121 750	122 397	123 094
1	114 582	116 124	117 334	118 326	119 213	120 111
2	111 513	113 252	114 728	116 014	117 181	118 303
3	108 630	110 545	112 291	113 886	115 348	116 696
4	105 750	107 824	109 834	111 741	113 504	115 081
5-9	486 983	498 445	511 007	523 775	535 858	546 364
5	102 509	104 860	107 389	109 902	112 210	114 120
6	99 805	102 179	104 778	107 396	109 832	111 879
7	97 254	99 593	102 175	104 806	107 289	109 429
8	94 845	97 103	99 599	102 164	104 629	106 823
9	92 569	94 710	97 066	99 507	101 899	104 112
10-14	432 594	441 096	450 069	459 519	469 452	479 871
10	90 411	92 402	94 566	96 821	99 089	101 289
11	88 357	90 170	92 086	94 095	96 186	98 347
12	86 415	88 072	89 787	91 596	93 534	95 634
13	84 580	86 133	87 743	89 451	91 297	93 320
14	82 831	84 318	85 886	87 555	89 346	91 280
15-19	389 551	396 261	403 211	410 479	418 144	426 284
15	81 110	82 525	84 037	85 651	87 374	89 212
16	79 377	80 720	82 186	83 760	85 427	87 172
17	77 769	79 072	80 481	81 982	83 559	85 199
18	76 332	77 638	78 964	80 331	81 762	83 281
19	74 963	76 306	77 544	78 755	80 020	81 419
20-24	349 364	357 119	363 490	369 158	374 802	381 104
20	73 578	74 958	76 118	77 187	78 297	79 579
21	72 271	73 678	74 735	75 634	76 564	77 715
22	70 493	71 980	73 075	73 979	74 894	76 019
23	67 988	69 632	70 976	72 156	73 307	74 564
24	65 034	66 872	68 586	70 202	71 741	73 227
25-29	285 074	295 806	307 726	319 906	331 419	341 337
25	62 168	64 190	66 250	68 270	70 169	71 868
26	59 288	61 508	63 937	66 386	68 665	70 585
27	56 650	58 952	61 576	64 269	66 781	68 858
28	54 436	56 639	59 176	61 813	64 313	66 438
29	52 532	54 517	56 786	59 168	61 492	63 588
30-34	236 528	243 659	251 613	260 264	269 489	279 162
30	50 611	52 392	54 419	56 578	58 752	60 828
31	48 707	50 275	52 052	53 980	56 003	58 062
32	47 037	48 417	49 962	51 665	53 516	55 509
33	45 666	46 914	48 283	49 796	51 472	53 332
34	44 506	45 661	46 896	48 246	49 746	51 431
35-39	206 218	210 783	215 183	219 789	224 970	231 098
35	43 401	44 451	45 532	46 700	48 010	49 518
36	42 377	43 315	44 228	45 196	46 300	47 619
37	41 323	42 188	42 992	43 827	44 783	45 950
38	40 167	41 013	41 796	42 597	43 499	44 583
39	38 951	39 815	40 635	41 469	42 380	43 427
40-44	177 516	182 147	186 738	191 335	195 982	200 723
40	37 791	38 676	39 532	40 398	41 315	42 319
41	36 664	37 576	38 481	39 393	40 324	41 288
42	35 524	36 460	37 402	38 346	39 289	40 226
43	34 359	35 307	36 256	37 202	38 138	39 059
44	33 178	34 128	35 067	35 995	36 916	37 831

Cuadro 13 (conclusión) / Table 13 (concluded)  
**BOLIVIA: PROYECCIÓN DE POBLACIÓN POR SEXO,  
 AÑOS CALENDARIO Y EDADES SIMPLES**  
**BOLIVIA: POPULATION PROJECTION BY SEX,  
 CALENDAR YEARS AND SINGLE AGES**  
*(Período / Period 1990-2000)*

Edad / Age	1995	1996	1997	1998	1999	2000
<b>Mujeres / Females</b>						
45-49	148 231	152 949	157 652	162 341	167 015	171 675
45	32 023	32 979	33 913	34 832	35 745	36 657
46	30 912	31 874	32 800	33 706	34 606	35 516
47	29 734	30 692	31 619	32 531	33 439	34 359
48	28 447	29 384	30 330	31 280	32 230	33 173
49	27 116	28 020	28 989	29 992	30 996	31 970
50-54	118 704	122 480	127 015	131 982	137 056	141 910
50	25 824	26 694	27 683	28 734	29 789	30 790
51	24 526	25 365	26 384	27 495	28 613	29 651
52	23 450	24 235	25 222	26 317	27 426	28 455
53	22 711	23 407	24 267	25 226	26 216	27 168
54	22 193	22 780	23 460	24 210	25 013	25 846
55-59	102 627	104 375	105 885	107 481	109 491	112 241
55	21 671	22 153	22 659	23 213	23 838	24 558
56	21 194	21 566	21 886	22 227	22 662	23 262
57	20 647	20 945	21 150	21 358	21 667	22 175
58	19 951	20 236	20 439	20 645	20 939	21 405
59	19 164	19 475	19 751	20 038	20 385	20 841
60-64	85 081	86 906	88 883	90 941	93 010	95 020
60	18 411	18 745	19 082	19 438	19 828	20 269
61	17 649	18 012	18 424	18 862	19 307	19 737
62	16 942	17 324	17 774	18 251	18 717	19 130
63	16 326	16 706	17 128	17 565	17 988	18 370
64	15 754	16 119	16 476	16 825	17 170	17 514
65-69	68 291	70 117	71 538	72 771	74 032	75 538
65	15 162	15 518	15 821	16 098	16 377	16 689
66	14 591	14 936	15 178	15 374	15 583	15 860
67	13 863	14 211	14 436	14 607	14 793	15 062
68	12 895	13 266	13 545	13 781	14 023	14 321
69	11 780	12 186	12 559	12 911	13 256	13 606
70-74	43 799	45 957	48 508	51 196	53 768	55 967
70	10 696	11 133	11 589	12 046	12 483	12 881
71	9 608	10 079	10 626	11 194	11 729	12 179
72	8 617	9 091	9 674	10 294	10 879	11 354
73	7 792	8 219	8 753	9 328	9 879	10 339
74	7 086	7 435	7 865	8 334	8 798	9 214
75-79	25 595	26 413	27 372	28 486	29 771	31 242
75	6 381	6 655	6 991	7 364	7 751	8 128
76	5 694	5 891	6 128	6 402	6 709	7 047
77	5 062	5 200	5 359	5 551	5 789	6 084
78	4 490	4 598	4 718	4 866	5 058	5 310
79	3 968	4 068	4 175	4 302	4 464	4 674
80-84	13 164	13 506	13 794	14 090	14 457	14 958
80	3 486	3 574	3 661	3 760	3 885	4 051
81	3 050	3 126	3 190	3 258	3 344	3 463
82	2 628	2 694	2 744	2 791	2 850	2 934
83	2 205	2 264	2 307	2 347	2 396	2 463
84	1 795	1 848	1 891	1 934	1 983	2 047
85 y más / and over	5 196	5 542	5 923	6 325	6 733	7 133

Cuadro 14 / Table 14  
**BRASIL: PROYECCIÓN DE POBLACIÓN POR SEXO,**  
**AÑOS CALENDARIO Y EDADES SIMPLES**  
**BRAZIL: POPULATION PROJECTION BY SEX,**  
**CALENDAR YEARS AND SINGLE AGES**  
*(Período / Period 1990-2000)*

Edad / Age	1990	1991	1992	1993	1994	1995
<b>Ambos sexos / Both sexes</b>						
<b>Total</b>	<b>148 477 269</b>	<b>151 152 072</b>	<b>153 824 424</b>	<b>156 490 620</b>	<b>159 146 950</b>	<b>161 789 708</b>
0-4	17 593 357	17 630 546	17 682 202	17 739 344	17 792 994	17 834 173
0	3 606 187	3 612 387	3 625 273	3 640 813	3 654 975	3 663 724
1	3 522 130	3 529 872	3 543 148	3 558 639	3 573 024	3 582 985
2	3 499 200	3 507 030	3 518 380	3 531 128	3 543 150	3 552 324
3	3 487 154	3 494 848	3 503 413	3 512 250	3 520 764	3 528 357
4	3 478 686	3 486 410	3 491 988	3 496 513	3 501 081	3 506 783
5-9	17 223 462	17 283 593	17 295 460	17 283 312	17 271 401	17 283 976
5	3 494 668	3 496 864	3 490 095	3 479 829	3 471 539	3 470 694
6	3 474 456	3 480 292	3 475 974	3 467 250	3 459 868	3 459 576
7	3 449 377	3 460 334	3 460 862	3 456 333	3 452 117	3 453 587
8	3 419 613	3 436 761	3 443 980	3 445 745	3 446 529	3 450 806
9	3 385 348	3 409 342	3 424 549	3 434 155	3 441 347	3 449 313
10-14	16 268 011	16 484 734	16 687 451	16 868 491	17 020 182	17 134 851
10	3 347 978	3 379 432	3 403 788	3 422 577	3 437 329	3 449 574
11	3 308 899	3 348 381	3 382 917	3 412 028	3 435 232	3 452 051
12	3 262 227	3 308 046	3 351 158	3 389 429	3 420 722	3 442 902
13	3 205 716	3 255 028	3 303 731	3 348 751	3 387 011	3 415 436
14	3 143 191	3 193 847	3 245 856	3 295 706	3 339 887	3 374 887
15-19	14 841 299	15 090 110	15 370 876	15 661 770	15 940 965	16 186 634
15	3 081 170	3 133 308	3 188 709	3 243 386	3 293 356	3 334 633
16	3 018 889	3 072 715	3 131 464	3 190 787	3 246 329	3 293 741
17	2 961 263	3 014 163	3 073 566	3 134 927	3 193 703	3 245 350
18	2 911 580	2 959 935	3 016 321	3 076 165	3 134 898	3 187 947
19	2 868 397	2 909 989	2 960 817	3 016 505	3 072 678	3 124 963
20-24	13 816 125	13 945 362	14 108 378	14 298 131	14 507 579	14 729 681
20	2 823 263	2 858 467	2 904 148	2 956 079	3 010 033	3 061 784
21	2 773 401	2 802 301	2 843 674	2 893 043	2 945 933	2 997 868
22	2 741 070	2 764 949	2 799 919	2 842 714	2 890 068	2 938 715
23	2 735 067	2 756 141	2 781 782	2 812 157	2 847 437	2 887 789
24	2 743 324	2 763 503	2 778 856	2 794 138	2 814 109	2 843 525
25-29	13 473 957	13 605 464	13 634 939	13 618 470	13 612 141	13 672 038
25	2 747 916	2 767 018	2 772 339	2 773 038	2 778 275	2 797 210
26	2 755 955	2 773 198	2 766 598	2 750 398	2 738 842	2 746 174
27	2 734 585	2 754 814	2 746 860	2 726 582	2 709 838	2 712 488
28	2 666 760	2 697 085	2 704 060	2 699 681	2 695 944	2 704 845
29	2 568 742	2 613 348	2 645 082	2 668 771	2 689 241	2 711 321
30-34	11 488 344	11 862 154	12 272 359	12 676 081	13 030 442	13 292 563
30	2 473 306	2 531 738	2 586 860	2 636 855	2 679 907	2 714 199
31	2 373 257	2 446 647	2 527 189	2 605 760	2 673 239	2 720 503
32	2 282 233	2 364 912	2 460 983	2 557 270	2 640 597	2 697 788
33	2 210 117	2 292 769	2 387 785	2 483 386	2 567 790	2 629 219
34	2 149 431	2 226 088	2 309 542	2 392 810	2 468 908	2 530 854
35-39	9 696 212	10 021 842	10 336 035	10 647 078	10 963 259	11 292 864
35	2 083 475	2 154 911	2 228 691	2 301 912	2 371 670	2 435 063
36	2 016 377	2 081 722	2 144 788	2 207 019	2 269 857	2 334 747
37	1 945 122	2 006 639	2 063 079	2 118 583	2 177 289	2 243 340
38	1 866 797	1 928 892	1 986 447	2 043 334	2 103 424	2 170 588
39	1 784 441	1 849 678	1 913 030	1 976 232	2 041 019	2 109 126
40-44	7 764 475	8 094 799	8 441 505	8 795 204	9 146 507	9 486 025
40	1 704 843	1 771 941	1 839 071	1 906 416	1 974 160	2 042 485
41	1 627 648	1 696 256	1 766 501	1 837 150	1 906 972	1 974 735
42	1 551 434	1 619 840	1 691 571	1 764 249	1 835 497	1 902 939
43	1 476 503	1 541 984	1 612 424	1 684 898	1 756 480	1 824 242
44	1 404 047	1 464 778	1 531 938	1 602 491	1 673 398	1 741 623

Cuadro 14 (continuación 1) / Table 14 (continued 1)  
**BRASIL: PROYECCIÓN DE POBLACIÓN POR SEXO,**  
**AÑOS CALENDARIO Y EDADES SIMPLES**  
**BRAZIL: POPULATION PROJECTION BY SEX,**  
**CALENDAR YEARS AND SINGLE AGES**  
*(Período / Period 1990-2000)*

Edad / Age	1990	1991	1992	1993	1994	1995
<b>Ambos sexos / Both sexes</b>						
45-49	6 104 299	6 337 718	6 611 593	6 912 933	7 228 748	7 546 047
45	1 333 559	1 389 835	1 454 138	1 523 118	1 593 428	1 661 716
46	1 263 464	1 315 406	1 377 368	1 445 428	1 515 662	1 584 147
47	1 205 581	1 252 696	1 310 122	1 374 197	1 441 259	1 507 646
48	1 165 208	1 206 992	1 256 763	1 312 377	1 371 690	1 432 559
49	1 136 487	1 172 790	1 213 202	1 257 813	1 306 709	1 359 981
50-54	5 238 023	5 357 317	5 460 809	5 568 498	5 700 388	5 876 478
50	1 108 818	1 139 618	1 170 822	1 204 676	1 243 425	1 289 313
51	1 084 996	1 109 956	1 131 151	1 153 272	1 181 009	1 219 055
52	1 056 066	1 077 228	1 092 447	1 107 537	1 128 309	1 160 576
53	1 016 717	1 037 226	1 052 913	1 068 571	1 088 990	1 118 962
54	971 426	993 290	1 013 475	1 034 443	1 058 655	1 088 573
55-59	4 293 018	4 411 196	4 546 836	4 691 537	4 836 902	4 974 531
55	929 272	952 411	976 625	1 002 262	1 029 671	1 059 201
56	887 586	912 519	941 582	972 771	1 004 080	1 033 506
57	851 334	876 832	907 999	941 580	974 320	1 002 965
58	823 625	847 433	875 855	906 262	936 021	962 502
59	801 201	822 001	844 774	868 663	892 810	916 358
60-64	3 620 340	3 700 471	3 767 975	3 833 088	3 906 041	3 997 069
60	777 992	796 256	814 275	832 685	852 119	873 214
61	755 561	771 205	784 312	797 097	811 776	830 566
62	729 456	743 746	754 146	763 739	775 607	792 832
63	696 960	711 950	723 315	733 771	746 038	762 833
64	660 370	677 313	691 928	705 795	720 500	737 625
65-69	2 775 598	2 875 612	2 977 633	3 078 658	3 175 683	3 265 704
65	625 061	643 683	661 006	677 687	694 382	711 747
66	590 387	610 800	630 885	650 392	669 069	686 662
67	555 304	576 606	598 489	620 006	640 209	658 151
68	519 970	540 630	562 563	584 537	605 321	623 684
69	484 876	503 893	524 690	546 036	566 702	585 460
70-74	1 941 245	2 015 018	2 100 977	2 194 047	2 289 157	2 381 233
70	449 889	467 475	487 448	508 488	529 272	548 482
71	414 471	430 655	450 008	471 029	492 218	512 074
72	383 057	397 785	415 802	435 729	456 183	475 784
73	357 664	370 978	386 700	403 998	422 040	439 994
74	336 163	348 125	361 018	374 804	389 444	404 899
75-79	1 341 544	1 384 277	1 418 179	1 450 156	1 487 119	1 535 973
75	314 922	325 434	335 468	345 766	357 071	370 125
76	295 275	304 183	311 023	317 435	325 054	335 519
77	272 693	280 530	285 502	289 654	295 034	303 689
78	244 748	252 350	257 588	262 133	267 655	275 824
79	213 906	221 781	228 598	235 169	242 304	250 816
80-84	682 892	720 826	765 299	812 417	858 286	899 012
80	184 950	193 045	201 229	209 539	218 014	226 691
81	156 795	165 244	175 018	185 312	195 320	204 238
82	132 048	140 349	150 702	161 814	172 393	181 146
83	112 446	119 748	128 943	138 863	148 336	156 195
84	96 653	102 440	109 407	116 890	124 223	130 743
85 y más / and over	315 068	331 032	345 919	361 402	379 156	400 856

Cuadro 14 (continuación 2) / Table 14 (continued 2)  
**BRASIL: PROYECCIÓN DE POBLACIÓN POR SEXO,**  
**AÑOS CALENDARIO Y EDADES SIMPLES**  
**BRAZIL: POPULATION PROJECTION BY SEX,**  
**CALENDAR YEARS AND SINGLE AGES**  
*(Período / Period 1990-2000)*

Edad / Age	1995	1996	1997	1998	1999	2000
	<b>Ambos sexos / Both sexes</b>					
<b>Total</b>	<b>161 789 708</b>	<b>164 421 659</b>	<b>167 045 274</b>	<b>169 656 406</b>	<b>172 250 906</b>	<b>174 824 627</b>
0-4	17 834 173	17 861 786	17 881 819	17 895 914	17 905 714	17 912 861
0	3 663 724	3 666 145	3 664 925	3 661 441	3 657 068	3 653 183
1	3 582 985	3 587 853	3 589 842	3 589 953	3 589 187	3 588 544
2	3 552 324	3 558 361	3 562 678	3 565 706	3 567 876	3 569 619
3	3 528 357	3 535 189	3 541 657	3 547 523	3 552 546	3 556 485
4	3 506 783	3 514 238	3 522 716	3 531 291	3 539 038	3 545 029
5-9	17 283 976	17 326 969	17 384 212	17 446 810	17 505 864	17 552 477
5	3 470 694	3 479 887	3 495 470	3 513 556	3 530 256	3 541 682
6	3 459 576	3 468 553	3 482 967	3 499 549	3 515 032	3 526 145
7	3 453 587	3 462 159	3 474 255	3 487 745	3 500 503	3 510 400
8	3 450 806	3 459 000	3 468 130	3 477 558	3 486 644	3 494 750
9	3 449 313	3 457 369	3 463 390	3 468 402	3 473 430	3 479 500
10-14	17 134 851	17 196 444	17 210 075	17 199 827	17 189 783	17 204 026
10	3 449 574	3 457 314	3 459 529	3 459 216	3 459 372	3 462 992
11	3 452 051	3 458 881	3 456 041	3 448 938	3 442 978	3 443 567
12	3 442 902	3 451 598	3 448 235	3 439 367	3 431 550	3 431 340
13	3 415 436	3 430 253	3 433 511	3 430 871	3 427 994	3 430 541
14	3 374 887	3 398 398	3 412 759	3 421 435	3 427 889	3 435 587
15-19	16 186 634	16 403 906	16 607 332	16 789 218	16 941 874	17 057 604
15	3 334 633	3 366 211	3 390 747	3 409 749	3 424 728	3 437 193
16	3 293 741	3 333 349	3 368 055	3 397 367	3 420 794	3 437 847
17	3 245 350	3 291 292	3 334 559	3 373 014	3 404 518	3 426 933
18	3 187 947	3 237 361	3 286 187	3 331 353	3 369 789	3 398 422
19	3 124 963	3 175 692	3 227 784	3 277 735	3 322 045	3 357 210
20-24	14 729 681	14 978 920	15 259 991	15 551 168	15 830 724	16 076 935
20	3 061 784	3 113 979	3 169 438	3 224 187	3 274 254	3 315 669
21	2 997 868	3 051 740	3 110 532	3 169 907	3 225 529	3 273 062
22	2 938 715	2 991 672	3 051 117	3 112 524	3 171 367	3 223 119
23	2 887 789	2 936 246	2 992 695	3 052 588	3 111 379	3 164 522
24	2 843 525	2 885 282	2 936 209	2 991 962	3 048 195	3 100 563
25-29	13 672 038	13 802 824	13 967 109	14 157 898	14 368 198	14 591 013
25	2 797 210	2 832 635	2 878 445	2 930 449	2 984 459	3 036 284
26	2 746 174	2 775 343	2 816 855	2 866 283	2 919 203	2 971 188
27	2 712 488	2 736 682	2 771 847	2 814 758	2 862 188	2 910 912
28	2 704 845	2 726 276	2 752 240	2 782 898	2 818 413	2 858 948
29	2 711 321	2 731 888	2 747 723	2 763 510	2 783 934	2 813 681
30-34	13 292 563	13 425 610	13 458 168	13 445 489	13 442 825	13 505 428
30	2 714 199	2 733 716	2 739 667	2 741 078	2 746 972	2 766 372
31	2 720 503	2 738 196	2 732 400	2 717 148	2 706 476	2 714 419
32	2 697 788	2 718 425	2 711 292	2 692 015	2 676 221	2 679 536
33	2 629 219	2 659 793	2 667 366	2 663 756	2 660 780	2 670 255
34	2 530 854	2 575 480	2 607 442	2 631 491	2 652 375	2 674 845
35-39	11 292 864	11 664 121	12 071 504	12 472 673	12 825 290	13 087 012
35	2 435 063	2 493 291	2 548 289	2 598 258	2 641 395	2 675 902
36	2 334 747	2 407 689	2 487 722	2 565 844	2 633 051	2 680 340
37	2 243 340	2 325 402	2 420 715	2 516 278	2 599 089	2 656 148
38	2 170 588	2 252 581	2 346 819	2 441 675	2 525 519	2 586 722
39	2 109 126	2 185 158	2 267 958	2 350 619	2 426 235	2 487 900
40-44	9 486 025	9 808 407	10 119 912	10 428 568	10 742 401	11 069 438
40	2 042 485	2 113 319	2 186 538	2 259 253	2 328 576	2 391 617
41	1 974 735	2 039 512	2 102 124	2 163 963	2 226 417	2 290 879
42	1 902 939	1 963 876	2 019 892	2 075 036	2 133 356	2 198 899
43	1 824 242	1 885 660	1 942 685	1 999 105	2 058 706	2 125 276
44	1 741 623	1 806 040	1 868 673	1 931 211	1 995 346	2 062 766

Cuadro 14 (continuación 3) / Table 14 (continued 3)  
**BRASIL: PROYECCIÓN DE POBLACIÓN POR SEXO,**  
**AÑOS CALENDARIO Y EDADES SIMPLES**  
**BRAZIL: POPULATION PROJECTION BY SEX,**  
**CALENDAR YEARS AND SINGLE AGES**  
*(Período / Period 1990-2000)*

Edad / Age	1995	1996	1997	1998	1999	2000
<b>Ambos sexos / Both sexes</b>						
45-49	7 546 047	7 870 978	8 212 202	8 560 495	8 906 637	9 241 404
45	1 661 716	1 727 871	1 794 128	1 860 652	1 927 610	1 995 168
46	1 584 147	1 651 698	1 720 933	1 790 626	1 859 551	1 926 483
47	1 507 646	1 574 920	1 645 524	1 717 112	1 787 340	1 853 864
48	1 432 559	1 496 893	1 566 123	1 637 382	1 707 803	1 774 519
49	1 359 981	1 419 595	1 485 493	1 554 724	1 624 333	1 691 370
50-54	5 876 478	6 105 112	6 372 954	6 667 492	6 976 212	7 286 601
50	1 289 313	1 344 497	1 407 481	1 475 029	1 543 905	1 610 872
51	1 219 055	1 269 922	1 330 484	1 396 970	1 465 608	1 532 628
52	1 160 576	1 206 680	1 262 745	1 325 260	1 390 712	1 455 589
53	1 118 962	1 159 861	1 208 492	1 262 796	1 320 709	1 380 172
54	1 088 573	1 124 152	1 163 751	1 207 437	1 255 278	1 307 340
55-59	4 974 531	5 091 735	5 194 114	5 300 701	5 430 529	5 602 631
55	1 059 201	1 089 436	1 120 143	1 153 447	1 191 470	1 236 336
56	1 033 506	1 058 079	1 079 136	1 101 130	1 128 517	1 165 751
57	1 002 965	1 023 828	1 039 082	1 054 251	1 074 865	1 106 450
58	962 502	982 660	998 250	1 013 838	1 033 990	1 063 272
59	916 358	937 732	957 503	978 035	1 001 687	1 030 822
60-64	3 997 069	4 111 428	4 242 297	4 381 790	4 522 020	4 655 104
60	873 214	895 726	919 233	944 097	970 683	999 352
61	830 566	854 704	882 715	912 739	942 916	971 386
62	792 832	817 448	847 402	879 640	911 111	938 762
63	762 833	785 816	813 174	842 420	871 063	896 615
64	737 625	757 734	779 773	802 893	826 248	848 989
65-69	3 265 704	3 342 587	3 408 334	3 472 147	3 543 225	3 630 770
65	711 747	729 429	746 990	764 960	783 869	804 249
66	686 662	701 846	714 790	727 481	741 911	760 068
67	658 151	671 971	682 300	691 930	703 655	720 268
68	623 684	637 982	649 037	659 313	671 272	687 379
69	585 460	601 358	615 218	628 463	642 517	658 806
70-74	2 381 233	2 472 090	2 565 110	2 657 571	2 746 750	2 829 923
70	548 482	565 732	581 903	597 572	613 313	629 705
71	512 074	530 774	549 316	567 439	584 879	601 376
72	475 784	495 123	515 120	534 890	553 544	570 198
73	439 994	458 596	478 400	498 303	517 200	533 986
74	404 899	421 866	440 371	459 368	477 812	494 658
75-79	1 535 973	1 599 415	1 672 840	1 752 204	1 833 464	1 912 576
75	370 125	385 643	403 130	421 513	439 722	456 683
76	335 519	349 603	366 214	384 193	402 378	419 610
77	303 689	316 317	331 553	348 350	365 660	382 434
78	275 824	287 079	300 305	314 846	330 046	345 247
79	250 816	260 774	271 638	283 302	295 658	308 601
80-84	899 012	931 486	958 305	984 130	1 013 623	1 051 444
80	226 691	235 276	243 742	252 534	262 092	272 861
81	204 238	211 351	217 197	222 847	229 369	237 836
82	181 146	187 155	191 283	194 905	199 396	206 132
83	156 195	161 666	165 530	168 944	173 065	179 052
84	130 743	136 038	140 553	144 902	149 700	155 564
85 y más / and over	400 856	427 842	458 996	492 310	525 774	557 380

Cuadro 14 (continuación 4) / Table 14 (continued 4)  
**BRASIL: PROYECCIÓN DE POBLACIÓN POR SEXO,**  
**AÑOS CALENDARIO Y EDADES SIMPLES**  
**BRAZIL: POPULATION PROJECTION BY SEX,**  
**CALENDAR YEARS AND SINGLE AGES**  
*(Período / Period 1990-2000)*

Edad / Age	1990	1991	1992	1993	1994	1995
	<b>Hombres / Males</b>					
<b>Total</b>	<b>74 102 047</b>	<b>75 429 292</b>	<b>76 755 341</b>	<b>78 078 348</b>	<b>79 396 466</b>	<b>80 707 850</b>
0-4	8 889 117	8 910 748	8 939 851	8 971 716	9 001 629	9 024 880
0	1 831 385	1 834 854	1 841 730	1 849 939	1 857 408	1 862 064
1	1 780 556	1 785 064	1 792 401	1 800 847	1 808 680	1 814 179
2	1 766 342	1 770 938	1 777 345	1 784 452	1 791 148	1 796 322
3	1 758 338	1 762 868	1 767 872	1 773 017	1 777 966	1 782 387
4	1 752 497	1 757 024	1 760 503	1 763 462	1 766 428	1 769 928
5-9	8 656 936	8 690 065	8 699 149	8 696 319	8 693 700	8 703 423
5	1 759 064	1 760 765	1 758 028	1 753 571	1 750 112	1 750 370
6	1 747 399	1 750 927	1 749 409	1 745 712	1 742 704	1 743 252
7	1 733 531	1 739 626	1 740 523	1 738 909	1 737 474	1 738 905
8	1 717 519	1 726 712	1 730 943	1 732 461	1 733 510	1 736 337
9	1 699 423	1 712 035	1 720 246	1 725 666	1 729 901	1 734 559
10-14	8 156 802	8 267 776	8 371 867	8 465 239	8 544 054	8 604 475
10	1 679 981	1 696 313	1 709 074	1 719 052	1 727 031	1 733 800
11	1 659 931	1 680 265	1 698 070	1 713 145	1 725 285	1 734 287
12	1 635 932	1 659 396	1 681 467	1 701 107	1 717 278	1 728 939
13	1 606 681	1 631 817	1 656 701	1 679 782	1 699 509	1 714 328
14	1 574 277	1 599 986	1 626 554	1 652 153	1 674 952	1 693 121
15-19	7 425 367	7 549 888	7 692 142	7 840 523	7 983 427	8 109 248
15	1 542 269	1 568 625	1 596 919	1 625 027	1 650 822	1 672 181
16	1 510 122	1 537 246	1 567 282	1 597 849	1 626 569	1 651 063
17	1 480 859	1 507 394	1 537 669	1 569 196	1 599 488	1 626 056
18	1 456 403	1 480 464	1 508 907	1 539 308	1 569 246	1 596 297
19	1 435 714	1 456 158	1 481 365	1 509 143	1 537 302	1 563 650
20-24	6 924 486	6 985 472	7 061 916	7 151 465	7 251 767	7 360 469
20	1 413 982	1 431 009	1 453 217	1 478 611	1 505 197	1 530 982
21	1 389 947	1 403 582	1 423 180	1 446 755	1 472 321	1 497 892
22	1 374 333	1 385 359	1 401 524	1 421 519	1 444 030	1 467 747
23	1 371 280	1 381 024	1 392 653	1 406 540	1 423 058	1 442 577
24	1 374 944	1 384 499	1 391 342	1 398 040	1 407 161	1 421 271
25-29	6 745 705	6 811 751	6 826 377	6 817 520	6 813 120	6 841 115
25	1 376 844	1 386 100	1 388 249	1 387 972	1 389 950	1 398 865
26	1 380 480	1 389 057	1 385 583	1 377 188	1 371 004	1 374 162
27	1 369 230	1 379 494	1 375 611	1 365 451	1 356 885	1 357 783
28	1 334 538	1 349 936	1 353 647	1 351 585	1 349 669	1 353 814
29	1 284 613	1 307 164	1 323 287	1 335 323	1 345 611	1 356 491
30-34	5 732 527	5 920 596	6 127 383	6 331 066	6 509 820	6 641 821
30	1 235 975	1 265 464	1 293 338	1 318 615	1 340 311	1 357 443
31	1 185 021	1 222 017	1 262 661	1 302 317	1 336 349	1 360 122
32	1 138 659	1 180 283	1 228 706	1 277 267	1 319 301	1 348 147
33	1 101 895	1 143 431	1 191 286	1 239 493	1 282 082	1 313 085
34	1 070 978	1 109 401	1 151 392	1 193 375	1 231 778	1 263 024
35-39	4 824 395	4 985 851	5 142 458	5 298 109	5 456 698	5 622 118
35	1 037 439	1 073 134	1 110 198	1 147 095	1 182 290	1 214 248
36	1 003 318	1 035 847	1 067 465	1 098 808	1 130 510	1 163 207
37	967 431	997 919	1 026 091	1 053 945	1 083 480	1 116 694
38	928 455	959 102	987 640	1 015 972	1 046 001	1 079 633
39	887 753	919 848	951 064	982 290	1 014 417	1 048 336
40-44	3 865 997	4 027 427	4 196 328	4 368 624	4 540 244	4 707 114
40	848 425	881 329	914 219	947 262	980 623	1 014 470
41	810 346	843 877	878 098	912 522	946 665	980 042
42	772 650	806 020	840 858	876 137	910 828	943 902
43	735 381	767 327	801 554	836 745	871 585	904 758
44	699 196	728 874	761 598	795 958	830 543	863 942

Cuadro 14 (continuación 5) / Table 14 (continued 5)  
**BRASIL: PROYECCIÓN DE POBLACIÓN POR SEXO,**  
**AÑOS CALENDARIO Y EDADES SIMPLES**  
**BRAZIL: POPULATION PROJECTION BY SEX,**  
**CALENDAR YEARS AND SINGLE AGES**  
*(Período / Period 1990-2000)*

Edad / Age	1990	1991	1992	1993	1994	1995
<b>Hombres / Males</b>						
45-49	3 037 921	3 152 654	3 287 145	3 434 975	3 589 730	3 744 992
45	664 027	691 581	723 005	756 697	791 054	824 474
46	629 064	654 563	684 954	718 312	752 709	786 219
47	600 087	623 273	651 524	683 012	715 911	748 394
48	579 706	600 298	624 814	652 171	681 283	711 065
49	565 037	582 940	602 847	624 783	648 773	674 839
50-54	2 597 839	2 656 916	2 708 115	2 761 237	2 826 083	2 912 455
50	550 875	566 085	581 470	598 123	617 135	639 598
51	538 601	550 956	561 428	572 320	585 934	604 572
52	523 776	534 272	541 815	549 262	559 471	575 298
53	503 772	513 949	521 735	529 483	539 543	554 267
54	480 815	491 654	501 666	512 049	524 001	538 719
55-59	2 117 028	2 175 400	2 242 484	2 314 057	2 385 891	2 453 763
55	459 404	470 864	482 867	495 565	509 112	523 661
56	438 217	450 551	464 945	480 392	495 881	510 402
57	419 757	432 353	447 775	464 397	480 593	494 738
58	405 583	417 327	431 370	446 400	461 104	474 169
59	394 067	404 306	415 528	427 303	439 202	450 793
60-64	1 773 416	1 812 503	1 845 271	1 876 815	1 912 233	1 956 621
60	382 170	391 135	399 976	409 008	418 543	428 896
61	370 678	378 326	384 704	390 915	398 061	407 245
62	357 363	364 321	369 332	373 933	379 658	388 043
63	340 865	348 149	353 620	358 631	364 538	372 695
64	322 340	330 571	337 638	344 328	351 433	359 742
65-69	1 346 274	1 394 743	1 444 151	1 493 033	1 539 924	1 583 359
65	304 475	313 518	321 913	329 986	338 066	346 481
66	286 938	296 850	306 602	316 069	325 124	333 641
67	269 265	279 600	290 225	300 668	310 459	319 128
68	251 559	261 561	272 179	282 810	292 847	301 688
69	234 037	243 214	253 232	263 501	273 428	282 421
70-74	929 191	964 425	1 005 342	1 049 567	1 094 723	1 138 436
70	216 601	225 056	234 632	244 701	254 637	263 812
71	199 012	206 760	215 988	225 993	236 073	245 524
72	183 352	190 373	198 928	208 374	218 069	227 370
73	170 564	176 895	184 345	192 530	201 063	209 558
74	159 662	165 341	171 449	177 969	184 882	192 171
75-79	629 904	649 961	665 829	680 732	697 895	720 541
75	148 951	153 930	158 678	163 541	168 864	174 994
76	139 048	143 257	146 490	149 510	153 081	157 964
77	127 893	131 578	133 912	135 848	138 341	142 344
78	114 379	117 924	120 349	122 435	124 962	128 710
79	99 633	103 272	106 400	109 398	112 647	116 530
80-84	314 901	332 119	352 287	373 618	394 326	412 624
80	85 823	89 536	93 271	97 050	100 897	104 834
81	72 439	76 289	80 737	85 413	89 950	93 978
82	60 753	64 516	69 216	74 257	79 043	82 979
83	51 591	54 886	59 044	63 525	67 791	71 303
84	44 295	46 892	50 020	53 373	56 645	59 531
85 y más / and over	134 241	140 998	147 246	153 732	161 200	170 396

Cuadro 14 (continuación 6) / Table 14 (continued 6)  
**BRASIL: PROYECCIÓN DE POBLACIÓN POR SEXO,**  
**AÑOS CALENDARIO Y EDADES SIMPLES**  
**BRAZIL: POPULATION PROJECTION BY SEX,**  
**CALENDAR YEARS AND SINGLE AGES**  
*(Período / Period 1990-2000)*

Edad / Age	1995	1996	1997	1998	1999	2000
	<b>Hombres / Males</b>					
<b>Total</b>	<b>80 707 850</b>	<b>82 013 967</b>	<b>83 316 048</b>	<b>84 611 891</b>	<b>85 899 294</b>	<b>87 176 054</b>
0-4	9 024 880	9 040 615	9 051 976	9 060 242	9 066 693	9 072 607
0	1 862 064	1 863 367	1 862 698	1 860 868	1 858 690	1 856 975
1	1 814 179	1 816 926	1 818 069	1 818 234	1 818 049	1 818 140
2	1 796 322	1 799 762	1 802 208	1 803 980	1 805 396	1 806 775
3	1 782 387	1 786 311	1 789 961	1 793 289	1 796 246	1 798 785
4	1 769 928	1 774 250	1 779 041	1 783 872	1 788 312	1 791 932
5-9	8 703 423	8 728 612	8 761 183	8 796 446	8 829 713	8 856 295
5	1 750 370	1 755 667	1 764 189	1 773 955	1 782 985	1 789 296
6	1 743 252	1 748 480	1 756 475	1 765 553	1 774 029	1 780 217
7	1 738 905	1 743 947	1 750 810	1 758 374	1 765 520	1 771 129
8	1 736 337	1 741 190	1 746 572	1 752 111	1 757 434	1 762 171
9	1 734 559	1 739 328	1 743 137	1 746 453	1 749 745	1 753 482
10-14	8 604 475	8 638 494	8 648 669	8 647 012	8 645 535	8 656 251
10	1 733 800	1 738 379	1 740 245	1 740 864	1 741 703	1 744 230
11	1 734 287	1 738 358	1 737 635	1 734 806	1 732 559	1 733 583
12	1 728 939	1 733 906	1 732 872	1 729 115	1 725 910	1 726 537
13	1 714 328	1 722 350	1 724 609	1 723 941	1 723 184	1 725 176
14	1 693 121	1 705 500	1 713 308	1 718 287	1 722 179	1 726 724
15-19	8 109 248	8 220 563	8 325 109	8 419 020	8 498 430	8 559 473
15	1 672 181	1 688 589	1 701 462	1 711 573	1 719 691	1 726 587
16	1 651 063	1 671 474	1 689 386	1 704 588	1 716 865	1 726 004
17	1 626 056	1 649 595	1 671 765	1 691 522	1 707 823	1 719 622
18	1 596 297	1 621 498	1 646 462	1 669 638	1 689 473	1 704 415
19	1 563 650	1 589 407	1 616 032	1 641 699	1 664 579	1 682 844
20-24	7 360 469	7 485 282	7 627 775	7 776 381	7 919 535	8 045 671
20	1 530 982	1 557 378	1 585 715	1 613 872	1 639 730	1 661 168
21	1 497 892	1 525 049	1 555 118	1 585 725	1 614 496	1 639 059
22	1 467 747	1 494 324	1 524 634	1 556 197	1 586 533	1 613 162
23	1 442 577	1 466 708	1 495 201	1 525 645	1 555 626	1 582 732
24	1 421 271	1 441 823	1 467 107	1 494 942	1 523 150	1 549 550
25-29	6 841 115	6 903 082	6 980 396	7 070 691	7 171 599	7 280 755
25	1 398 865	1 416 035	1 438 342	1 463 803	1 490 441	1 516 274
26	1 374 162	1 387 971	1 407 678	1 431 318	1 456 925	1 482 532
27	1 357 783	1 369 011	1 385 321	1 405 415	1 427 997	1 451 768
28	1 353 814	1 363 782	1 375 627	1 389 709	1 406 388	1 426 022
29	1 356 491	1 366 283	1 373 429	1 380 445	1 389 850	1 404 158
30-34	6 641 821	6 708 785	6 725 263	6 718 678	6 716 457	6 746 024
30	1 357 443	1 366 948	1 369 482	1 369 639	1 372 014	1 381 204
31	1 360 122	1 368 966	1 365 971	1 358 143	1 352 484	1 355 999
32	1 348 147	1 358 651	1 355 255	1 345 688	1 337 682	1 338 966
33	1 313 085	1 328 630	1 332 698	1 331 094	1 329 626	1 334 103
34	1 263 024	1 285 590	1 301 858	1 314 115	1 324 650	1 335 752
35-39	5 622 118	5 808 735	6 013 954	6 216 226	6 393 998	6 525 722
35	1 214 248	1 243 623	1 271 438	1 296 712	1 318 465	1 335 716
36	1 163 207	1 199 949	1 240 312	1 279 721	1 313 603	1 337 383
37	1 116 694	1 157 966	1 205 964	1 254 119	1 295 862	1 324 622
38	1 079 633	1 120 793	1 168 211	1 216 000	1 258 269	1 289 130
39	1 048 336	1 086 405	1 128 029	1 169 673	1 207 800	1 238 872
40-44	4 707 114	4 866 758	5 021 893	5 176 231	5 333 483	5 497 363
40	1 014 470	1 049 825	1 086 576	1 123 191	1 158 136	1 189 878
41	980 042	1 012 252	1 043 619	1 074 743	1 106 223	1 138 660
42	943 902	974 067	1 002 007	1 029 663	1 058 975	1 091 883
43	904 758	935 030	963 280	991 357	1 021 109	1 054 387
44	863 942	895 584	926 410	957 276	989 039	1 022 555

Cuadro 14 (continuación 7) / Table 14 (continued 7)  
**BRASIL: PROYECCIÓN DE POBLACIÓN POR SEXO,**  
**AÑOS CALENDARIO Y EDADES SIMPLES**  
**BRAZIL: POPULATION PROJECTION BY SEX,**  
**CALENDAR YEARS AND SINGLE AGES**  
*(Período / Period 1990-2000)*

Edad / Age	1995	1996	1997	1998	1999	2000
<b>Hombres / Males</b>						
45-49	3 744 992	3 903 453	4 069 390	4 238 767	4 407 546	4 571 691
45	824 474	856 859	889 278	921 877	954 803	988 204
46	786 219	819 170	852 847	886 757	920 406	953 304
47	748 394	781 142	815 373	850 066	884 197	916 745
48	711 065	742 381	775 953	810 487	844 690	877 266
49	674 839	703 900	735 939	769 580	803 450	836 173
50-54	2 912 455	3 024 488	3 155 647	3 299 730	3 450 534	3 601 858
50	639 598	666 545	697 249	730 159	763 724	796 395
51	604 572	629 471	659 094	691 589	725 103	757 783
52	575 298	597 915	625 415	656 044	688 049	719 675
53	554 267	574 355	598 239	624 869	653 199	682 178
54	538 719	556 202	575 651	597 069	620 459	645 827
55-59	2 453 763	2 511 520	2 561 978	2 614 367	2 677 915	2 761 852
55	523 661	538 534	553 630	569 965	588 555	610 417
56	510 402	522 514	532 888	543 690	557 082	575 230
57	494 738	505 036	512 571	520 035	530 123	545 527
58	474 169	484 115	491 817	499 496	509 371	523 663
59	450 793	461 321	471 072	481 181	492 784	507 015
60-64	1 956 621	2 012 635	2 076 876	2 145 362	2 214 108	2 279 129
60	428 896	439 966	451 542	463 778	476 827	490 841
61	407 245	419 092	432 868	447 634	462 452	476 382
62	388 043	400 103	414 814	430 653	446 099	459 628
63	372 695	383 930	397 341	411 684	425 717	438 197
64	359 742	369 544	380 311	391 612	403 013	414 081
65-69	1 583 359	1 620 347	1 651 864	1 682 397	1 716 432	1 758 455
65	346 481	355 065	363 601	372 335	381 516	391 393
66	333 641	340 973	347 205	353 307	360 247	368 997
67	319 128	325 763	330 677	335 239	340 815	348 774
68	301 688	308 528	313 771	318 621	324 285	331 970
69	282 421	290 016	296 610	302 895	309 567	317 321
70-74	1 138 436	1 181 608	1 225 823	1 269 726	1 311 962	1 351 176
70	263 812	272 042	279 745	287 198	294 678	302 460
71	245 524	254 438	263 284	271 924	280 220	288 036
72	227 370	236 574	246 108	255 528	264 393	272 257
73	209 558	218 380	227 784	237 226	246 163	254 050
74	192 171	200 174	208 902	217 849	226 508	234 374
75-79	720 541	749 943	783 953	820 660	858 154	894 526
75	174 994	182 271	190 464	199 062	207 555	215 432
76	157 964	164 522	172 248	180 596	189 024	196 986
77	142 344	148 183	155 222	162 973	170 949	178 662
78	128 710	133 883	139 963	146 641	153 608	160 557
79	116 530	121 084	126 057	131 388	137 018	142 889
80-84	412 624	427 128	439 029	450 403	463 327	479 879
80	104 834	108 733	112 580	116 565	120 879	125 712
81	93 978	97 179	99 799	102 316	105 206	108 945
82	82 979	85 654	87 464	89 027	90 960	93 878
83	71 303	73 714	75 384	76 832	78 577	81 137
84	59 531	61 848	63 801	65 662	67 706	70 206
85 y más / and over	170 396	181 918	195 270	209 554	223 872	237 327

Cuadro 14 (continuación 8) / Table 14 (continued 8)  
**BRASIL: PROYECCIÓN DE POBLACIÓN POR SEXO,**  
**AÑOS CALENDARIO Y EDADES SIMPLES**  
**BRAZIL: POPULATION PROJECTION BY SEX,**  
**CALENDAR YEARS AND SINGLE AGES**  
*(Período / Period 1990-2000)*

Edad / Age	1990	1991	1992	1993	1994	1995
	<b>Mujeres / Females</b>					
<b>Total</b>	<b>74 375 222</b>	<b>75 722 780</b>	<b>77 069 083</b>	<b>78 412 272</b>	<b>79 750 484</b>	<b>81 081 858</b>
0-4	8 704 240	8 719 798	8 742 350	8 767 628	8 791 365	8 809 293
0	1 774 803	1 777 533	1 783 543	1 790 875	1 797 567	1 801 660
1	1 741 574	1 744 808	1 750 747	1 757 792	1 764 345	1 768 806
2	1 732 858	1 736 092	1 741 035	1 746 676	1 752 002	1 756 002
3	1 728 816	1 731 980	1 735 540	1 739 234	1 742 798	1 745 970
4	1 726 190	1 729 386	1 731 485	1 733 051	1 734 653	1 736 855
5-9	8 566 526	8 593 528	8 596 310	8 586 994	8 577 701	8 580 553
5	1 735 604	1 736 099	1 732 067	1 726 259	1 721 427	1 720 324
6	1 727 057	1 729 365	1 726 565	1 721 537	1 717 164	1 716 324
7	1 715 846	1 720 708	1 720 340	1 717 424	1 714 643	1 714 682
8	1 702 094	1 710 049	1 713 037	1 713 285	1 713 020	1 714 469
9	1 685 925	1 697 308	1 704 303	1 708 489	1 711 447	1 714 754
10-14	8 111 209	8 216 958	8 315 584	8 403 252	8 476 128	8 530 376
10	1 667 997	1 683 119	1 694 714	1 703 525	1 710 298	1 715 774
11	1 648 968	1 668 117	1 684 847	1 698 883	1 709 947	1 717 764
12	1 626 295	1 648 650	1 669 691	1 688 322	1 703 445	1 713 963
13	1 599 035	1 623 211	1 647 030	1 668 968	1 687 502	1 701 108
14	1 568 914	1 593 862	1 619 302	1 643 554	1 664 936	1 681 767
15-19	7 415 932	7 540 222	7 678 734	7 821 247	7 957 538	8 077 386
15	1 538 901	1 564 683	1 591 789	1 618 359	1 642 534	1 662 452
16	1 508 767	1 535 468	1 564 183	1 592 938	1 619 760	1 642 678
17	1 480 404	1 506 769	1 535 897	1 565 731	1 594 215	1 619 294
18	1 455 177	1 479 471	1 507 414	1 536 857	1 565 652	1 591 650
19	1 432 683	1 453 831	1 479 452	1 507 362	1 535 376	1 561 312
20-24	6 891 639	6 959 889	7 046 462	7 146 666	7 255 813	7 369 212
20	1 409 281	1 427 459	1 450 931	1 477 468	1 504 835	1 530 802
21	1 383 454	1 398 719	1 420 494	1 446 288	1 473 612	1 499 977
22	1 366 737	1 379 590	1 398 394	1 421 195	1 446 038	1 470 968
23	1 363 787	1 375 118	1 389 129	1 405 617	1 424 379	1 445 212
24	1 368 379	1 379 004	1 387 514	1 396 098	1 406 948	1 422 254
25-29	6 728 252	6 793 712	6 808 562	6 800 949	6 799 021	6 830 923
25	1 371 071	1 380 918	1 384 090	1 385 066	1 388 325	1 398 345
26	1 375 475	1 384 141	1 381 015	1 373 210	1 367 838	1 372 012
27	1 365 354	1 375 320	1 371 249	1 361 130	1 352 953	1 354 704
28	1 332 222	1 347 149	1 350 413	1 348 096	1 346 275	1 351 031
29	1 284 129	1 306 185	1 321 795	1 333 447	1 343 630	1 354 831
30-34	5 755 817	5 941 558	6 144 976	6 345 015	6 520 622	6 650 742
30	1 237 332	1 266 275	1 293 522	1 318 241	1 339 597	1 356 756
31	1 188 237	1 224 630	1 264 528	1 303 443	1 336 890	1 360 382
32	1 143 574	1 184 629	1 232 276	1 280 003	1 321 296	1 349 641
33	1 108 222	1 149 338	1 196 499	1 243 893	1 285 709	1 316 134
34	1 078 453	1 116 687	1 158 150	1 199 435	1 237 131	1 267 829
35-39	4 871 817	5 035 991	5 193 577	5 348 969	5 506 560	5 670 746
35	1 046 036	1 081 777	1 118 493	1 154 817	1 189 380	1 220 815
36	1 013 059	1 045 875	1 077 323	1 108 211	1 139 347	1 171 539
37	977 692	1 008 720	1 036 988	1 064 637	1 093 809	1 126 646
38	938 343	969 789	998 807	1 027 362	1 057 423	1 090 956
39	896 688	929 830	961 966	993 942	1 026 602	1 060 790
40-44	3 898 478	4 067 372	4 245 178	4 426 580	4 606 262	4 778 911
40	856 418	890 612	924 852	959 155	993 537	1 028 015
41	817 302	852 379	888 403	924 628	960 307	994 693
42	778 784	813 821	850 713	888 112	924 669	959 037
43	741 123	774 657	810 870	848 153	884 895	919 484
44	704 851	735 904	770 340	806 532	842 855	877 681

Cuadro 14 (continuación 9) / Table 14 (continued 9)  
**BRASIL: PROYECCIÓN DE POBLACIÓN POR SEXO,**  
**AÑOS CALENDARIO Y EDADES SIMPLES**  
**BRAZIL: POPULATION PROJECTION BY SEX,**  
**CALENDAR YEARS AND SINGLE AGES**  
*(Período / Period 1990-2000)*

Edad / Age	1990	1991	1992	1993	1994	1995
<b>Mujeres / Females</b>						
45-49	3 066 378	3 185 064	3 324 449	3 477 958	3 639 018	3 801 055
45	669 532	698 254	731 133	766 422	802 374	837 241
46	634 400	660 843	692 414	727 116	762 953	797 927
47	605 493	629 423	658 598	691 185	725 348	759 251
48	585 502	606 694	631 949	660 206	690 408	721 493
49	571 450	589 850	610 355	633 029	657 937	685 141
50-54	2 640 184	2 700 401	2 752 694	2 807 262	2 874 305	2 964 023
50	557 943	573 533	589 352	606 553	626 290	649 715
51	546 394	559 000	569 723	580 952	595 076	614 483
52	532 290	542 955	550 632	558 275	568 839	585 278
53	512 945	523 276	531 178	539 088	549 447	564 694
54	490 611	501 636	511 809	522 394	534 654	549 853
55-59	2 175 990	2 235 796	2 304 351	2 377 481	2 451 011	2 520 768
55	469 868	481 547	493 759	506 698	520 560	535 540
56	449 368	461 969	476 637	492 379	508 199	523 103
57	431 578	444 479	460 224	477 183	493 727	508 227
58	418 042	430 106	444 486	459 862	474 917	488 333
59	407 134	417 695	429 246	441 359	453 608	465 565
60-64	1 846 924	1 887 968	1 922 705	1 956 272	1 993 808	2 040 448
60	395 822	405 121	414 299	423 677	433 576	444 317
61	384 883	392 878	399 607	406 182	413 715	423 321
62	372 093	379 425	384 814	389 806	395 949	404 789
63	356 095	363 801	369 695	375 140	381 500	390 139
64	338 030	346 742	354 290	361 467	369 067	377 882
65-69	1 429 324	1 480 869	1 533 482	1 585 625	1 635 759	1 682 345
65	320 586	330 165	339 094	347 702	356 316	365 266
66	303 449	313 950	324 283	334 323	343 945	353 021
67	286 039	297 006	308 265	319 338	329 750	339 023
68	268 411	279 069	290 383	301 727	312 474	321 995
69	250 839	260 680	271 458	282 535	293 274	303 039
70-74	1 012 054	1 050 594	1 095 635	1 144 481	1 194 434	1 242 797
70	233 288	242 419	252 817	263 787	274 635	284 670
71	215 459	223 896	234 021	245 036	256 145	266 550
72	199 706	207 412	216 874	227 355	238 114	248 414
73	187 100	194 083	202 355	211 468	220 977	230 435
74	176 501	182 784	189 569	196 835	204 562	212 728
75-79	711 640	734 316	752 350	769 424	789 223	815 432
75	165 971	171 504	176 789	182 225	188 207	195 131
76	156 227	160 926	164 533	167 924	171 974	177 556
77	144 800	148 952	151 590	153 806	156 694	161 345
78	130 369	134 426	137 239	139 697	142 693	147 115
79	114 273	118 509	122 198	125 771	129 657	134 286
80-84	367 991	388 706	413 012	438 799	463 960	486 387
80	99 127	103 510	107 958	112 489	117 117	121 858
81	84 356	88 955	94 281	99 899	105 370	110 260
82	71 295	75 832	81 486	87 557	93 350	98 167
83	60 855	64 862	69 899	75 337	80 545	84 892
84	52 358	55 548	59 387	63 517	67 578	71 212
85 y más / and over	180 827	190 035	198 673	207 670	217 957	230 461

Cuadro 14 (continuación 10) / Table 14 (continued 10)  
**BRASIL: PROYECCIÓN DE POBLACIÓN POR SEXO,**  
**AÑOS CALENDARIO Y EDADES SIMPLES**  
**BRAZIL: POPULATION PROJECTION BY SEX,**  
**CALENDAR YEARS AND SINGLE AGES**  
*(Período / Period 1990-2000)*

Edad / Age	1995	1996	1997	1998	1999	2000
	<b>Mujeres / Females</b>					
<b>Total</b>	<b>81 081 858</b>	<b>82 407 692</b>	<b>83 729 226</b>	<b>85 044 515</b>	<b>86 351 613</b>	<b>87 648 573</b>
0-4	8 809 293	8 821 171	8 829 842	8 835 672	8 839 021	8 840 254
0	1 801 660	1 802 778	1 802 227	1 800 572	1 798 378	1 796 208
1	1 768 806	1 770 927	1 771 774	1 771 719	1 771 138	1 770 404
2	1 756 002	1 758 599	1 760 470	1 761 726	1 762 480	1 762 844
3	1 745 970	1 748 878	1 751 697	1 754 234	1 756 299	1 757 699
4	1 736 855	1 739 988	1 743 675	1 747 419	1 750 726	1 753 098
5-9	8 580 553	8 598 356	8 623 029	8 650 364	8 676 151	8 696 182
5	1 720 324	1 724 220	1 731 281	1 739 600	1 747 271	1 752 385
6	1 716 324	1 720 073	1 726 492	1 733 996	1 741 003	1 745 928
7	1 714 682	1 718 212	1 723 444	1 729 371	1 734 982	1 739 271
8	1 714 469	1 717 810	1 721 558	1 725 447	1 729 210	1 732 579
9	1 714 754	1 718 041	1 720 254	1 721 949	1 723 685	1 726 018
10-14	8 530 376	8 557 950	8 561 406	8 552 815	8 544 248	8 547 775
10	1 715 774	1 718 935	1 719 285	1 718 353	1 717 668	1 718 761
11	1 717 764	1 720 523	1 718 406	1 714 133	1 710 419	1 709 984
12	1 713 963	1 717 692	1 715 362	1 710 252	1 705 640	1 704 803
13	1 701 108	1 707 902	1 708 902	1 706 931	1 704 810	1 705 365
14	1 681 767	1 692 898	1 699 451	1 703 147	1 705 711	1 708 863
15-19	8 077 386	8 183 343	8 282 223	8 370 199	8 443 444	8 498 131
15	1 662 452	1 677 622	1 689 284	1 698 177	1 705 037	1 710 605
16	1 642 678	1 661 876	1 678 669	1 692 779	1 703 930	1 711 843
17	1 619 294	1 641 697	1 662 794	1 681 492	1 696 695	1 707 310
18	1 591 650	1 615 863	1 639 724	1 661 715	1 680 315	1 694 006
19	1 561 312	1 586 285	1 611 751	1 636 037	1 657 466	1 674 366
20-24	7 369 212	7 493 638	7 632 216	7 774 786	7 911 189	8 031 264
20	1 530 802	1 556 602	1 583 723	1 610 315	1 634 524	1 654 501
21	1 499 977	1 526 691	1 555 414	1 584 183	1 611 034	1 634 003
22	1 470 968	1 497 348	1 526 483	1 556 326	1 584 833	1 609 958
23	1 445 212	1 469 538	1 497 493	1 526 943	1 555 753	1 581 789
24	1 422 254	1 443 458	1 469 102	1 497 020	1 525 045	1 551 013
25-29	6 830 923	6 899 742	6 986 713	7 087 207	7 196 598	7 310 258
25	1 398 345	1 416 600	1 440 103	1 466 646	1 494 018	1 520 010
26	1 372 012	1 387 372	1 409 177	1 434 965	1 462 278	1 488 656
27	1 354 704	1 367 671	1 386 526	1 409 342	1 434 191	1 459 143
28	1 351 031	1 362 494	1 376 613	1 393 189	1 412 026	1 432 926
29	1 354 831	1 365 605	1 374 294	1 383 064	1 394 085	1 409 522
30-34	6 650 742	6 716 824	6 732 905	6 726 811	6 726 368	6 759 404
30	1 356 756	1 366 767	1 370 185	1 371 439	1 374 957	1 385 168
31	1 360 382	1 369 231	1 366 428	1 359 006	1 353 993	1 358 421
32	1 349 641	1 359 774	1 356 037	1 346 327	1 338 540	1 340 570
33	1 316 134	1 331 163	1 334 669	1 332 663	1 331 154	1 336 152
34	1 267 829	1 289 890	1 305 585	1 317 376	1 327 725	1 339 093
35-39	5 670 746	5 855 385	6 057 549	6 256 448	6 431 291	6 561 290
35	1 220 815	1 249 668	1 276 852	1 301 546	1 322 930	1 340 186
36	1 171 539	1 207 740	1 247 410	1 286 122	1 319 448	1 342 958
37	1 126 646	1 167 436	1 214 750	1 262 158	1 303 227	1 331 526
38	1 090 956	1 131 788	1 178 608	1 225 676	1 267 250	1 297 592
39	1 060 790	1 098 753	1 139 928	1 180 946	1 218 436	1 249 028
40-44	4 778 911	4 941 649	5 098 019	5 252 337	5 408 918	5 572 075
40	1 028 015	1 063 494	1 099 961	1 136 062	1 170 440	1 201 740
41	994 693	1 027 260	1 058 505	1 089 220	1 120 194	1 152 219
42	959 037	989 809	1 017 885	1 045 373	1 074 381	1 107 017
43	919 484	950 630	979 405	1 007 748	1 037 596	1 070 888
44	877 681	910 456	942 262	973 935	1 006 307	1 040 211

Cuadro 14 (conclusión) / Table 14 (concluded)  
**BRASIL: PROYECCIÓN DE POBLACIÓN POR SEXO,  
 AÑOS CALENDARIO Y EDADES SIMPLES**  
**BRAZIL: POPULATION PROJECTION BY SEX,  
 CALENDAR YEARS AND SINGLE AGES**  
*(Período / Period 1990-2000)*

Edad / Age	1995	1996	1997	1998	1999	2000
<b>Mujeres / Females</b>						
45-49	3 801 055	3 967 525	4 142 812	4 321 729	4 499 091	4 669 713
45	837 241	871 012	904 850	938 776	972 807	1 006 964
46	797 927	832 528	868 086	903 869	939 145	973 180
47	759 251	793 778	830 150	867 046	903 143	937 119
48	721 493	754 512	790 170	826 894	863 113	897 253
49	685 141	715 695	749 555	785 143	820 883	855 197
50-54	2 964 023	3 080 624	3 217 307	3 367 763	3 525 678	3 684 743
50	649 715	677 952	710 232	744 870	780 181	814 477
51	614 483	640 452	671 391	705 381	740 505	774 845
52	585 278	608 765	637 331	669 216	702 663	735 914
53	564 694	585 505	610 254	637 926	667 511	697 994
54	549 853	567 950	588 100	610 369	634 818	661 513
55-59	2 520 768	2 580 215	2 632 136	2 686 334	2 752 613	2 840 779
55	535 540	550 901	566 513	583 482	602 915	625 919
56	523 103	535 565	546 248	557 441	571 435	590 520
57	508 227	518 793	526 511	534 216	544 742	560 923
58	488 333	498 545	506 433	514 342	524 618	539 608
59	465 565	476 411	486 431	496 853	508 903	523 808
60-64	2 040 448	2 098 794	2 165 421	2 236 427	2 307 912	2 375 975
60	444 317	455 760	467 690	480 319	493 856	508 510
61	423 321	435 612	449 847	465 105	480 464	495 004
62	404 789	417 346	432 588	448 987	465 012	479 134
63	390 139	401 886	415 834	430 736	445 346	458 418
64	377 882	388 190	399 462	411 281	423 235	434 908
65-69	1 682 345	1 722 240	1 756 471	1 789 750	1 826 794	1 872 315
65	365 266	374 363	383 389	392 625	402 353	412 856
66	353 021	360 873	367 584	374 174	381 663	391 071
67	339 023	346 208	351 622	356 691	362 840	371 495
68	321 995	329 454	335 267	340 692	346 987	355 408
69	303 039	311 342	318 608	325 568	332 950	341 485
70-74	1 242 797	1 290 482	1 339 288	1 387 845	1 434 788	1 478 747
70	284 670	293 690	302 158	310 373	318 636	327 245
71	266 550	276 335	286 032	295 515	304 659	313 340
72	248 414	258 549	269 013	279 361	289 152	297 941
73	230 435	240 216	250 616	261 077	271 037	279 937
74	212 728	221 692	231 469	241 519	251 304	260 284
75-79	815 432	849 472	888 887	931 544	975 310	1 018 050
75	195 131	203 372	212 666	222 451	232 166	241 251
76	177 556	185 081	193 967	203 597	213 354	222 624
77	161 345	168 134	176 331	185 377	194 711	203 773
78	147 115	153 196	160 342	168 205	176 437	184 690
79	134 286	139 690	145 581	151 914	158 640	165 712
80-84	486 387	504 358	519 276	533 728	550 296	571 565
80	121 858	126 543	131 163	135 969	141 213	147 148
81	110 260	114 172	117 398	120 531	124 164	128 890
82	98 167	101 501	103 818	105 877	108 436	112 255
83	84 892	87 951	90 145	92 111	94 488	97 914
84	71 212	74 190	76 752	79 240	81 994	85 357
85 y más / and over	230 461	245 924	263 726	282 756	301 903	320 053

Cuadro 15 / Table 15  
**COLOMBIA: PROYECCIÓN DE POBLACIÓN POR SEXO,**  
**AÑOS CALENDARIO Y EDADES SIMPLES**  
**COLOMBIA: POPULATION PROJECTION BY SEX,**  
**CALENDAR YEARS AND SINGLE AGES**  
*(Período / Period 1990-2000)*

Edad / Age	1990	1991	1992	1993	1994	1995
	<b>Ambos sexos / Both sexes</b>					
<b>Total</b>	<b>32 299 842</b>	<b>32 862 422</b>	<b>33 425 261</b>	<b>33 986 885</b>	<b>34 545 819</b>	<b>35 100 589</b>
0-4	3 832 958	3 832 886	3 841 997	3 855 356	3 868 026	3 875 072
0	766 234	767 107	771 439	777 258	782 588	785 456
1	762 154	762 719	766 329	771 285	775 887	778 436
2	764 159	764 195	766 398	769 601	772 641	774 352
3	767 980	767 450	767 877	768 809	769 793	770 378
4	772 430	771 415	769 954	768 403	767 117	766 449
5-9	3 903 827	3 901 696	3 879 335	3 847 919	3 818 626	3 802 632
5	786 890	782 407	774 578	765 743	758 241	754 410
6	786 427	783 340	776 184	767 514	759 889	755 865
7	783 265	782 327	776 981	769 709	762 993	759 315
8	777 603	779 326	776 664	771 778	766 829	763 977
9	769 642	774 295	774 927	773 174	770 675	769 065
10-14	3 662 303	3 721 990	3 777 381	3 824 856	3 860 798	3 881 588
10	760 781	768 708	773 043	774 817	775 062	774 810
11	752 420	764 040	772 286	777 624	780 521	781 445
12	738 760	752 665	764 447	773 710	780 059	783 099
13	717 601	731 506	746 056	759 589	770 443	776 955
14	692 742	705 071	721 550	739 117	754 713	765 278
15-19	3 233 247	3 267 388	3 344 542	3 443 420	3 542 733	3 621 192
15	667 944	679 076	697 796	719 613	740 040	754 585
16	639 770	650 133	672 176	699 590	726 065	745 293
17	626 604	634 924	655 940	683 196	710 236	730 606
18	637 121	641 613	654 983	673 229	692 351	708 348
19	661 808	661 641	663 647	667 792	674 041	682 360
20-24	3 491 316	3 459 569	3 377 241	3 278 271	3 196 597	3 166 159
20	683 490	678 787	670 043	660 945	655 176	656 423
21	706 812	696 899	676 151	652 388	633 432	627 104
22	716 941	705 585	679 724	649 142	623 626	612 959
23	705 145	698 226	678 317	653 629	632 371	622 752
24	678 928	680 073	673 007	662 167	651 993	646 921
25-29	3 038 035	3 129 752	3 227 515	3 316 895	3 383 464	3 412 792
25	654 809	663 471	668 051	669 633	669 299	668 133
26	629 830	646 521	663 486	678 226	688 244	691 042
27	605 363	627 495	652 914	676 829	694 448	700 980
28	583 862	606 952	633 859	659 763	679 842	689 276
29	564 170	585 312	609 205	632 445	651 631	663 360
30-34	2 504 152	2 592 740	2 687 389	2 784 013	2 878 527	2 966 845
30	542 472	562 269	584 225	605 996	625 235	639 598
31	519 285	537 684	557 763	578 216	597 740	615 031
32	498 076	515 266	533 607	552 651	571 951	591 059
33	480 112	496 770	514 147	532 195	550 869	570 123
34	464 207	480 751	497 647	514 955	532 731	551 034
35-39	2 069 064	2 145 692	2 218 857	2 291 473	2 366 456	2 446 720
35	448 039	464 076	479 970	496 038	512 598	529 970
36	432 230	447 459	461 922	476 294	491 250	507 465
37	415 387	430 191	443 900	457 347	471 367	486 791
38	396 634	411 634	425 680	439 477	453 725	469 127
39	376 775	392 332	407 385	422 317	437 516	453 366
40-44	1 605 243	1 685 396	1 768 606	1 852 936	1 936 451	2 017 214
40	357 674	373 671	389 558	405 414	421 319	437 353
41	339 178	355 615	372 335	389 085	405 616	421 674
42	320 825	337 348	354 534	371 873	388 857	404 977
43	302 644	318 683	335 702	353 079	370 194	386 423
44	284 922	300 079	316 478	333 484	350 465	366 787

Cuadro 15 (continuación 1) / Table 15 (continued 1)  
**COLOMBIA: PROYECCIÓN DE POBLACIÓN POR SEXO,  
 AÑOS CALENDARIO Y EDADES SIMPLES**  
**COLOMBIA: POPULATION PROJECTION BY SEX,  
 CALENDAR YEARS AND SINGLE AGES**  
*(Período / Period 1990-2000)*

Edad / Age	1990	1991	1992	1993	1994	1995
<b>Ambos sexos / Both sexes</b>						
45-49	1 195 179	1 256 492	1 326 238	1 401 562	1 479 610	1 557 525
45	267 778	282 095	297 937	314 628	331 496	347 867
46	251 021	264 509	279 840	296 278	313 084	329 521
47	236 397	248 862	263 283	278 962	295 200	311 300
48	224 734	235 946	248 913	263 124	278 068	293 233
49	215 249	225 080	236 265	248 571	261 762	275 603
50-54	953 647	984 914	1 018 212	1 055 399	1 098 336	1 148 882
50	206 236	214 680	224 095	234 517	245 981	258 521
51	197 924	204 933	212 495	220 939	230 595	241 792
52	190 264	196 122	202 223	209 084	217 226	227 167
53	183 022	188 189	193 482	199 436	206 589	215 476
54	176 201	180 990	185 917	191 423	197 945	205 926
55-59	793 713	812 588	831 951	852 938	876 685	904 329
55	170 015	174 418	178 936	183 931	189 767	196 809
56	164 396	168 466	172 611	177 117	182 272	188 362
57	158 842	162 613	166 451	170 568	175 177	180 489
58	153 116	156 579	160 136	163 943	168 158	172 938
59	147 344	150 512	153 817	157 378	161 310	165 730
60-64	657 667	671 030	685 247	700 455	716 787	734 380
60	141 809	144 755	147 899	151 303	155 026	159 126
61	136 360	139 141	142 221	145 579	149 198	153 056
62	131 202	133 850	136 799	140 006	143 425	147 012
63	126 435	128 973	131 658	134 507	137 535	140 758
64	121 861	124 312	126 670	129 059	131 603	134 427
65-69	533 218	545 106	554 839	563 706	572 998	584 004
65	117 306	119 689	121 755	123 732	125 849	128 331
66	112 954	115 269	117 012	118 536	120 195	122 343
67	107 764	110 072	111 720	113 095	114 582	116 566
68	101 250	103 633	105 539	107 236	108 988	111 062
69	93 944	96 443	98 812	101 107	103 384	105 702
70-74	370 760	383 551	398 730	414 821	430 349	443 839
70	86 809	89 423	92 223	95 075	97 843	100 394
71	79 583	82 343	85 638	89 121	92 449	95 276
72	73 100	75 858	79 330	83 070	86 631	89 567
73	67 853	70 373	73 507	76 886	80 141	82 905
74	63 416	65 553	68 032	70 669	73 285	75 697
75-79	248 296	254 767	260 407	266 043	272 500	280 606
75	58 927	60 704	62 584	64 552	66 594	68 694
76	54 622	56 012	57 253	58 509	59 944	61 723
77	50 073	51 195	52 011	52 791	53 805	55 326
78	44 999	46 058	46 820	47 537	48 461	49 844
79	39 675	40 798	41 740	42 654	43 696	45 019
80-84	129 469	135 007	140 640	146 264	151 772	157 060
80	34 671	35 830	36 895	37 943	39 048	40 287
81	29 892	31 096	32 294	33 480	34 651	35 802
82	25 459	26 652	27 903	29 152	30 338	31 401
83	21 497	22 576	23 731	24 892	25 990	26 958
84	17 950	18 853	19 818	20 798	21 745	22 612
85 y más / and over	77 748	81 857	86 134	90 556	95 103	99 750

Cuadro 15 (continuación 2) / Table 15 (continued 2)  
**COLOMBIA: PROYECCIÓN DE POBLACIÓN POR SEXO,**  
**AÑOS CALENDARIO Y EDADES SIMPLES**  
**COLOMBIA: POPULATION PROJECTION BY SEX,**  
**CALENDAR YEARS AND SINGLE AGES**  
*(Período / Period 1990-2000)*

Edad / Age	1995	1996	1997	1998	1999	2000
	<b>Ambos sexos / Both sexes</b>					
<b>Total</b>	<b>35 100 589</b>	<b>35 651 390</b>	<b>36 199 204</b>	<b>36 743 740</b>	<b>37 284 706</b>	<b>37 821 811</b>
0-4	3 875 072	3 875 406	3 872 319	3 867 442	3 862 406	3 858 844
0	785 456	785 275	783 359	780 592	777 854	776 026
1	778 436	778 468	777 116	775 076	773 044	771 718
2	774 352	774 471	773 774	772 656	771 514	770 743
3	770 378	770 548	770 603	770 569	770 469	770 328
4	766 449	766 645	767 467	768 550	769 525	770 028
5-9	3 802 632	3 803 207	3 812 899	3 826 804	3 840 019	3 847 640
5	754 410	755 551	760 102	766 117	771 646	774 740
6	755 865	756 566	760 290	765 347	770 050	772 710
7	759 315	759 451	761 745	765 035	768 161	769 960
8	763 977	763 526	764 035	765 049	766 115	766 778
9	769 065	768 113	766 727	765 256	764 048	763 451
10-14	3 881 588	3 879 805	3 857 863	3 826 891	3 798 018	3 782 374
10	774 810	773 202	769 548	765 140	761 268	759 223
11	781 445	778 782	772 222	764 183	757 082	753 340
12	783 099	780 835	773 529	764 176	755 768	751 300
13	776 955	777 346	772 722	765 756	759 118	755 478
14	765 278	769 641	769 842	767 637	764 782	763 032
15-19	3 621 192	3 681 227	3 737 032	3 784 960	3 821 364	3 842 598
15	754 585	762 570	766 986	768 855	769 196	769 028
16	745 293	756 973	765 310	770 756	773 764	774 785
17	730 606	744 576	756 450	765 821	772 282	775 425
18	708 348	722 329	736 961	750 580	761 524	768 127
19	682 360	694 780	711 325	728 947	744 599	755 233
20-24	3 166 159	3 201 066	3 278 693	3 377 873	3 477 444	3 556 238
20	656 423	667 660	686 430	708 271	728 721	743 316
21	627 104	637 580	659 647	687 039	713 494	732 746
22	612 959	621 414	642 469	669 713	696 739	717 136
23	622 752	627 424	640 914	659 244	678 436	694 511
24	646 921	646 988	649 233	653 605	660 054	668 528
25-29	3 412 792	3 382 527	3 302 287	3 205 603	3 126 005	3 097 023
25	668 133	663 714	655 319	646 581	641 131	642 603
26	691 042	681 469	661 189	637 931	619 422	613 392
27	700 980	689 976	664 631	634 618	609 610	599 280
28	689 276	682 656	663 196	639 009	618 210	608 914
29	663 360	664 711	657 952	647 465	637 632	632 834
30-34	2 966 845	3 058 520	3 156 275	3 245 782	3 312 711	3 342 733
30	639 598	648 376	653 134	654 932	654 832	653 895
31	615 031	631 744	648 748	663 560	673 698	676 678
32	591 059	613 144	638 503	662 384	680 034	686 701
33	570 123	593 143	619 960	645 794	665 865	675 392
34	551 034	572 113	595 931	619 112	638 282	650 066
35-39	2 446 720	2 534 971	2 629 266	2 725 546	2 819 753	2 907 830
35	529 970	549 705	571 589	593 297	612 502	626 878
36	507 465	525 800	545 807	566 191	585 659	602 917
37	486 791	503 917	522 189	541 162	560 392	579 434
38	469 127	485 717	503 024	521 001	539 601	558 776
39	453 366	469 833	486 658	503 896	521 600	539 824
40-44	2 017 214	2 093 322	2 166 066	2 238 301	2 312 881	2 392 660
40	437 353	453 308	469 133	485 136	501 628	518 919
41	421 674	436 820	451 221	465 538	480 432	496 565
42	404 977	419 688	433 330	446 719	460 673	476 009
43	386 423	401 307	415 262	428 975	443 136	458 434
44	366 787	382 199	397 122	411 934	427 012	442 734

Cuadro 15 (continuación 3) / Table 15 (continued 3)  
**COLOMBIA: PROYECCIÓN DE POBLACIÓN POR SEXO,  
 AÑOS CALENDARIO Y EDADES SIMPLES**  
**COLOMBIA: POPULATION PROJECTION BY SEX,  
 CALENDAR YEARS AND SINGLE AGES**  
*(Período / Period 1990-2000)*

Edad / Age	1995	1996	1997	1998	1999	2000
	<b>Ambos sexos / Both sexes</b>					
45-49	1 557 525	1 636 583	1 718 687	1 801 924	1 884 384	1 964 154
45	347 867	363 690	379 415	395 117	410 872	426 755
46	329 521	345 756	362 282	378 846	395 199	411 088
47	311 300	327 598	344 559	361 680	378 456	394 383
48	293 233	309 030	325 798	342 924	359 797	375 802
49	275 603	290 508	306 632	323 357	340 062	356 125
50-54	1 148 882	1 208 882	1 277 097	1 350 758	1 427 098	1 503 346
50	258 521	272 575	288 121	304 502	321 060	337 140
51	241 792	255 007	270 020	286 115	302 578	318 691
52	227 167	239 359	253 454	268 777	284 654	300 408
53	215 476	226 426	239 082	252 951	267 538	282 349
54	205 926	215 515	226 420	238 414	251 269	264 758
55-59	904 329	934 672	966 956	1 002 978	1 044 537	1 093 430
55	196 809	205 034	214 198	224 337	235 485	247 676
56	188 362	195 174	202 517	210 711	220 073	230 925
57	180 489	186 170	192 078	198 715	206 585	216 190
58	172 938	177 937	183 051	188 798	195 695	204 261
59	165 730	170 357	175 112	180 418	186 699	194 377
60-64	734 380	752 519	771 115	791 238	813 959	840 347
60	159 126	163 373	167 727	172 536	178 146	184 906
61	153 056	156 974	160 966	165 300	170 247	176 077
62	147 012	150 635	154 325	158 277	162 690	167 760
63	140 758	144 079	147 487	151 128	155 148	159 691
64	134 427	137 457	140 610	143 997	147 728	151 913
65-69	584 004	596 638	610 042	624 342	639 666	656 142
65	128 331	131 140	134 125	137 343	140 855	144 721
66	122 343	124 986	127 889	131 042	134 432	138 049
67	116 566	119 072	121 841	124 839	128 031	131 381
68	111 062	113 450	115 973	118 645	121 478	124 485
69	105 702	107 991	110 214	112 473	114 870	117 507
70-74	443 839	454 573	463 536	471 802	480 449	490 552
70	100 394	102 603	104 560	106 451	108 464	110 784
71	95 276	97 410	99 079	100 575	102 186	104 202
72	89 567	91 667	93 227	94 566	96 001	97 850
73	82 905	85 026	86 752	88 306	89 912	91 793
74	75 697	77 868	79 918	81 905	83 887	85 923
75-79	280 606	291 111	303 463	316 537	329 209	340 353
75	68 694	70 914	73 265	75 652	77 985	80 170
76	61 723	64 017	66 716	69 564	72 302	74 674
77	55 326	57 580	60 385	63 403	66 293	68 715
78	49 844	51 878	54 393	57 105	59 725	61 969
79	45 019	46 722	48 703	50 813	52 903	54 824
80-84	157 060	161 771	165 977	170 210	175 005	180 894
80	40 287	41 678	43 171	44 737	46 350	47 982
81	35 802	36 865	37 841	38 835	39 949	41 286
82	31 401	32 220	32 834	33 427	34 180	35 276
83	26 958	27 679	28 201	28 694	29 331	30 283
84	22 612	23 330	23 930	24 516	25 194	26 067
85 y más / and over	99 750	104 588	109 631	114 746	119 798	124 653

Cuadro 15 (continuación 4) / Table 15 (continued 4)  
**COLOMBIA: PROYECCIÓN DE POBLACIÓN POR SEXO,**  
**AÑOS CALENDARIO Y EDADES SIMPLES**  
**COLOMBIA: POPULATION PROJECTION BY SEX,**  
**CALENDAR YEARS AND SINGLE AGES**  
*(Período / Period 1990-2000)*

Edad / Age	1990	1991	1992	1993	1994	1995
<b>Hombres / Males</b>						
<b>Total</b>	<b>16 028 402</b>	<b>16 304 102</b>	<b>16 579 553</b>	<b>16 854 255</b>	<b>17 127 703</b>	<b>17 399 396</b>
0-4	1 952 633	1 952 647	1 957 353	1 964 231	1 970 762	1 974 427
0	390 893	391 333	393 556	396 544	399 285	400 762
1	388 293	388 590	390 451	393 005	395 381	396 706
2	389 208	389 237	390 374	392 024	393 592	394 483
3	391 042	390 786	391 012	391 493	392 001	392 310
4	393 197	392 701	391 960	391 164	390 503	390 167
5-9	1 986 936	1 986 072	1 974 706	1 958 626	1 943 616	1 935 464
5	400 836	398 563	394 530	389 959	386 072	384 090
6	400 473	398 925	395 251	390 782	386 847	384 776
7	398 694	398 259	395 535	391 807	388 360	386 481
8	395 609	396 549	395 225	392 750	390 236	388 798
9	391 324	393 776	394 165	393 328	392 101	391 319
10-14	1 857 833	1 888 865	1 917 840	1 942 810	1 961 824	1 972 933
10	386 541	390 683	393 001	394 010	394 226	394 164
11	381 964	388 014	392 377	395 264	396 887	397 458
12	374 721	381 948	388 138	393 056	396 468	398 138
13	363 728	370 946	378 529	385 604	391 297	394 737
14	350 879	357 274	365 795	374 875	382 945	388 436
15-19	1 632 288	1 650 055	1 689 642	1 740 283	1 791 215	1 831 673
15	338 028	343 792	353 415	364 614	375 109	382 618
16	323 455	328 803	340 069	354 064	367 597	377 477
17	316 404	320 699	331 422	345 314	359 119	369 578
18	321 235	323 590	330 445	339 781	349 582	357 829
19	333 166	333 171	334 291	336 509	339 808	344 171
20-24	1 749 593	1 733 973	1 692 849	1 643 377	1 602 710	1 588 004
20	343 573	341 287	336 979	332 508	329 734	330 516
21	354 796	349 878	339 508	327 632	318 195	315 142
22	359 350	353 700	340 742	325 413	312 652	307 398
23	352 835	349 420	339 447	327 069	316 436	311 702
24	339 039	339 688	336 174	330 756	325 693	323 246
25-29	1 506 794	1 553 375	1 602 805	1 647 965	1 681 740	1 697 012
25	326 307	330 742	333 082	333 904	333 784	333 299
26	313 155	321 631	330 193	337 622	342 698	344 202
27	300 246	311 463	324 284	336 333	345 236	348 618
28	288 807	300 518	314 112	327 190	337 355	342 206
29	278 280	289 022	301 134	312 916	322 667	328 686
30-34	1 224 473	1 269 389	1 317 620	1 366 984	1 415 298	1 460 380
30	266 789	276 861	288 028	299 106	308 913	316 266
31	254 603	263 979	274 226	284 672	294 646	303 476
32	243 456	252 206	261 583	271 336	281 212	290 958
33	233 992	242 420	251 285	260 529	270 090	279 909
34	225 633	233 924	242 499	251 341	260 436	269 771
35-39	999 907	1 037 093	1 073 195	1 109 486	1 147 242	1 187 736
35	217 197	225 160	233 182	241 373	249 842	258 699
36	208 968	216 456	223 719	231 036	238 690	246 960
37	200 468	207 659	214 462	221 244	228 367	236 197
38	191 354	198 541	205 378	212 188	219 293	227 014
39	181 919	189 277	196 453	203 645	211 050	218 866
40-44	777 862	814 892	853 097	891 896	930 707	968 950
40	172 866	180 344	187 784	195 263	202 857	210 643
41	164 141	171 737	179 439	187 191	194 935	202 614
42	155 492	163 079	170 916	178 840	186 687	194 293
43	146 890	154 258	162 000	169 904	177 756	185 344
44	138 473	145 475	152 958	160 697	168 472	176 057

Cuadro 15 (continuación 5) / Table 15 (continued 5)  
**COLOMBIA: PROYECCIÓN DE POBLACIÓN POR SEXO,  
 AÑOS CALENDARIO Y EDADES SIMPLES**  
**COLOMBIA: POPULATION PROJECTION BY SEX,  
 CALENDAR YEARS AND SINGLE AGES**  
*(Período / Period 1990-2000)*

Edad / Age	1990	1991	1992	1993	1994	1995
<b>Hombres / Males</b>						
45-49	582 293	611 294	643 694	678 382	714 248	750 181
45	130 358	137 013	144 263	151 863	159 568	167 131
46	122 465	128 779	135 819	143 306	150 963	158 509
47	115 421	121 312	127 982	135 161	142 576	149 957
48	109 532	114 896	120 978	127 569	134 464	141 454
49	104 516	109 294	114 652	120 482	126 678	133 130
50-54	457 617	473 699	491 020	510 158	531 696	556 214
50	99 744	103 935	108 575	113 654	119 161	125 085
51	95 292	98 878	102 771	107 065	111 857	117 240
52	91 207	94 286	97 562	101 199	105 365	110 225
53	87 434	90 166	93 044	96 248	99 956	104 346
54	83 940	86 435	89 068	91 992	95 358	99 319
55-59	374 816	384 111	393 837	404 477	416 514	430 434
55	80 734	82 993	85 366	87 987	90 992	94 514
56	77 799	79 841	81 966	84 291	86 934	90 011
57	74 949	76 794	78 708	80 788	83 128	85 827
58	72 085	73 745	75 478	77 363	79 475	81 892
59	69 249	70 739	72 319	74 048	75 985	78 190
60-64	307 799	313 647	319 901	326 692	334 150	342 405
60	66 541	67 891	69 353	70 961	72 752	74 761
61	63 890	65 126	66 512	68 048	69 738	71 583
62	61 393	62 539	63 827	65 250	66 802	68 476
63	59 090	60 170	61 312	62 540	63 877	65 347
64	56 885	57 920	58 898	59 893	60 981	62 238
65-69	247 920	252 938	256 802	260 198	263 815	268 339
65	54 702	55 703	56 534	57 320	58 186	59 257
66	52 630	53 598	54 270	54 830	55 462	56 349
67	50 142	51 110	51 737	52 221	52 760	53 553
68	46 994	48 004	48 757	49 395	50 058	50 887
69	43 451	44 524	45 505	46 433	47 350	48 294
70-74	169 379	175 038	181 704	188 713	195 398	201 092
70	40 000	41 137	42 333	43 534	44 690	45 746
71	36 513	37 731	39 174	40 687	42 116	43 308
72	33 378	34 606	36 146	37 793	39 344	40 594
73	30 826	31 950	33 344	34 835	36 254	37 430
74	28 663	29 613	30 708	31 863	32 994	34 013
75-79	110 300	113 141	115 579	117 974	120 685	124 070
75	26 482	27 269	28 095	28 949	29 823	30 706
76	24 394	25 005	25 543	26 079	26 683	27 426
77	22 219	22 709	23 056	23 378	23 796	24 428
78	19 837	20 299	20 622	20 918	21 297	21 872
79	17 368	17 858	18 264	18 650	19 086	19 637
80-84	55 283	57 704	60 160	62 594	64 948	67 166
80	15 055	15 561	16 023	16 471	16 938	17 455
81	12 856	13 382	13 902	14 414	14 912	15 393
82	10 836	11 357	11 903	12 444	12 951	13 397
83	9 055	9 527	10 032	10 537	11 009	11 416
84	7 482	7 877	8 300	8 729	9 138	9 504
85 y más / and over	34 676	36 167	37 749	39 409	41 135	42 916

Cuadro 15 (continuación 6) / Table 15 (continued 6)  
**COLOMBIA: PROYECCIÓN DE POBLACIÓN POR SEXO,**  
**AÑOS CALENDARIO Y EDADES SIMPLES**  
**COLOMBIA: POPULATION PROJECTION BY SEX,**  
**CALENDAR YEARS AND SINGLE AGES**  
*(Período / Period 1990-2000)*

Edad / Age	1995	1996	1997	1998	1999	2000
	<b>Hombres / Males</b>					
<b>Total</b>	<b>17 399 396</b>	<b>17 669 465</b>	<b>17 938 247</b>	<b>18 205 541</b>	<b>18 471 151</b>	<b>18 734 876</b>
0-4	1 974 427	1 974 669	1 973 167	1 970 757	1 968 275	1 966 557
0	400 762	400 674	399 697	398 285	396 888	395 959
1	396 706	396 742	396 071	395 050	394 034	393 382
2	394 483	394 561	394 224	393 674	393 113	392 744
3	392 310	392 412	392 458	392 460	392 432	392 384
4	390 167	390 280	390 717	391 289	391 809	392 089
5-9	1 935 464	1 935 840	1 940 888	1 948 099	1 954 968	1 958 986
5	384 090	384 681	387 032	390 139	393 001	394 616
6	384 776	385 145	387 070	389 683	392 117	393 507
7	386 481	386 566	387 756	389 459	391 080	392 025
8	388 798	388 588	388 864	389 396	389 957	390 316
9	391 319	390 860	390 166	389 422	388 812	388 523
10-14	1 972 933	1 972 308	1 961 249	1 945 500	1 930 803	1 922 905
10	394 164	393 377	391 521	389 267	387 287	386 251
11	397 458	396 139	392 790	388 666	385 020	383 107
12	398 138	397 034	393 311	388 521	384 211	381 931
13	394 737	395 005	392 684	389 150	385 778	383 943
14	388 436	390 754	390 942	389 896	388 508	387 672
15-19	1 831 673	1 862 984	1 892 326	1 917 705	1 937 132	1 948 615
15	382 618	386 805	389 191	390 280	390 575	390 580
16	377 477	383 574	388 014	390 994	392 711	393 361
17	369 578	376 857	383 127	388 141	391 650	393 405
18	357 829	365 109	372 767	379 923	385 699	389 216
19	344 171	350 640	359 227	368 367	376 497	382 053
20-24	1 588 004	1 606 394	1 646 443	1 697 448	1 748 707	1 789 516
20	330 516	336 366	346 044	357 282	367 816	375 377
21	315 142	320 582	331 885	345 887	359 427	369 343
22	307 398	311 803	322 575	336 485	350 304	360 804
23	311 702	314 203	321 172	330 602	340 484	348 813
24	323 246	323 440	324 768	327 192	330 675	335 180
25-29	1 697 012	1 682 582	1 643 196	1 595 651	1 556 746	1 543 282
25	333 299	331 242	327 227	323 067	320 571	321 550
26	344 202	339 556	329 575	318 122	309 064	306 266
27	348 618	343 251	330 718	315 861	303 527	298 558
28	342 206	339 032	329 430	317 471	307 225	302 763
29	328 686	329 502	326 246	321 130	316 360	314 145
30-34	1 460 380	1 506 944	1 556 444	1 601 811	1 635 972	1 651 858
30	316 266	320 797	323 294	324 309	324 396	324 106
31	303 476	311 972	320 581	328 089	333 280	334 941
32	290 958	302 140	314 929	326 972	335 920	339 421
33	279 909	291 567	305 105	318 150	328 327	333 265
34	269 771	280 468	292 536	304 291	314 049	320 126
35-39	1 187 736	1 232 423	1 280 454	1 329 646	1 377 818	1 422 787
35	258 699	268 727	279 852	290 901	300 701	308 080
36	246 960	256 291	266 497	276 910	286 861	295 681
37	236 197	244 902	254 242	263 959	273 801	283 511
38	227 014	235 396	244 223	253 430	262 953	272 726
39	218 866	227 107	235 640	244 445	253 502	262 790
40-44	968 950	1 005 811	1 041 678	1 077 771	1 115 311	1 155 517
40	210 643	218 552	226 534	234 691	243 123	251 932
41	202 614	210 047	217 275	224 564	232 185	240 406
42	194 293	201 425	208 191	214 943	222 033	229 810
43	185 344	192 460	199 246	206 013	213 071	220 730
44	176 057	183 328	190 432	197 560	204 899	212 639

Cuadro 15 (continuación 7) / Table 15 (continued 7)  
**COLOMBIA: PROYECCIÓN DE POBLACIÓN POR SEXO,  
 AÑOS CALENDARIO Y EDADES SIMPLES**  
**COLOMBIA: POPULATION PROJECTION BY SEX,  
 CALENDAR YEARS AND SINGLE AGES**  
*(Período / Period 1990-2000)*

Edad / Age	1995	1996	1997	1998	1999	2000
<b>Hombres / Males</b>						
45-49	750 181	786 572	824 161	862 362	900 589	938 256
45	167 131	174 505	181 855	189 251	196 762	204 459
46	158 509	165 987	173 581	181 231	188 875	196 455
47	149 957	157 413	165 125	172 928	180 659	188 153
48	141 454	148 682	156 284	164 050	171 769	179 227
49	133 130	139 986	147 316	154 902	162 524	169 962
50-54	556 214	584 433	615 965	649 730	684 647	719 634
50	125 085	131 587	138 673	146 104	153 639	161 037
51	117 240	123 394	130 258	137 560	145 028	152 394
52	110 225	115 954	122 443	129 427	136 644	143 830
53	104 346	109 552	115 456	121 855	128 550	135 339
54	99 319	103 945	109 136	114 784	120 785	127 034
55-59	430 434	445 869	462 498	480 869	501 532	525 037
55	94 514	98 561	103 043	107 950	113 268	118 986
56	90 011	93 462	97 209	101 343	105 952	111 127
57	85 827	88 779	91 919	95 405	99 396	104 050
58	81 892	84 502	87 252	90 312	93 852	98 041
59	78 190	80 566	83 075	85 859	89 064	92 832
60-64	342 405	351 162	360 333	370 362	381 693	394 769
60	74 761	76 904	79 157	81 647	84 498	87 836
61	71 583	73 513	75 525	77 727	80 226	83 129
62	68 476	70 213	72 019	73 980	76 183	78 716
63	65 347	66 903	68 530	70 297	72 274	74 530
64	62 238	63 629	65 102	66 712	68 512	70 558
65-69	268 339	273 696	279 427	285 645	292 462	299 991
65	59 257	60 511	61 864	63 349	65 001	66 853
66	56 349	57 490	58 761	60 166	61 710	63 398
67	53 553	54 603	55 777	57 072	58 481	60 002
68	50 887	51 868	52 908	54 027	55 242	56 574
69	48 294	49 225	50 117	51 031	52 026	53 164
70-74	201 092	205 425	208 842	211 898	215 148	219 148
70	45 746	46 638	47 399	48 130	48 930	49 899
71	43 308	44 164	44 788	45 326	45 925	46 730
72	40 594	41 437	42 010	42 471	42 979	43 691
73	37 430	38 288	38 939	39 500	40 084	40 804
74	34 013	34 898	35 705	36 470	37 231	38 023
75-79	124 070	128 461	133 617	139 044	144 243	148 719
75	30 706	31 621	32 575	33 533	34 460	35 323
76	27 426	28 384	29 509	30 689	31 812	32 765
77	24 428	25 377	26 562	27 832	29 035	30 018
78	21 872	22 728	23 792	24 933	26 023	26 931
79	19 637	20 350	21 179	22 056	22 913	23 682
80-84	67 166	69 096	70 777	72 435	74 297	76 588
80	17 455	18 033	18 649	19 290	19 941	20 587
81	15 393	15 829	16 222	16 615	17 051	17 573
82	13 397	13 729	13 965	14 185	14 467	14 889
83	11 416	11 708	11 907	12 087	12 322	12 687
84	9 504	9 798	10 034	10 258	10 516	10 852
85 y más / and over	42 916	44 795	46 782	48 808	50 807	52 711

Cuadro 15 (continuación 8) / Table 15 (continued 8)  
**COLOMBIA: PROYECCIÓN DE POBLACIÓN POR SEXO,**  
**AÑOS CALENDARIO Y EDADES SIMPLES**  
**COLOMBIA: POPULATION PROJECTION BY SEX,**  
**CALENDAR YEARS AND SINGLE AGES**  
*(Período / Period 1990-2000)*

Edad / Age	1990	1991	1992	1993	1994	1995
	<b>Mujeres / Females</b>					
<b>Total</b>	<b>16 271 440</b>	<b>16 558 320</b>	<b>16 845 708</b>	<b>17 132 630</b>	<b>17 418 116</b>	<b>17 701 193</b>
0-4	1 880 325	1 880 239	1 884 644	1 891 125	1 897 264	1 900 645
0	375 341	375 773	377 884	380 713	383 303	384 695
1	373 861	374 130	375 878	378 280	380 506	381 730
2	374 951	374 958	376 023	377 577	379 049	379 869
3	376 939	376 664	376 865	377 316	377 793	378 068
4	379 233	378 714	377 994	377 239	376 614	376 282
5-9	1 916 891	1 915 624	1 904 628	1 889 293	1 875 010	1 867 168
5	386 054	383 844	380 049	375 784	372 169	370 320
6	385 954	384 415	380 932	376 732	373 042	371 089
7	384 570	384 068	381 446	377 902	374 632	372 834
8	381 994	382 777	381 440	379 029	376 592	375 179
9	378 318	380 519	380 761	379 846	378 574	377 746
10-14	1 804 470	1 833 125	1 859 540	1 882 047	1 898 975	1 908 655
10	374 240	378 025	380 041	380 806	380 835	380 646
11	370 456	376 026	379 909	382 360	383 634	383 987
12	364 039	370 717	376 309	380 654	383 591	384 961
13	353 873	360 559	367 527	373 985	379 146	382 219
14	341 863	347 798	355 755	364 242	371 768	376 842
15-19	1 600 959	1 617 333	1 654 900	1 703 137	1 751 518	1 789 519
15	329 916	335 284	344 381	354 999	364 931	371 967
16	316 315	321 331	332 107	345 526	358 468	367 816
17	310 200	314 225	324 518	337 881	351 117	361 028
18	315 886	318 023	324 538	333 448	342 770	350 519
19	328 642	328 470	329 356	331 282	334 233	338 189
20-24	1 741 723	1 725 597	1 684 392	1 634 895	1 593 887	1 578 155
20	339 917	337 500	333 065	328 437	325 442	325 907
21	352 016	347 021	336 643	324 756	315 237	311 962
22	357 591	351 885	338 982	323 730	310 974	305 561
23	352 310	348 806	338 870	326 560	315 934	311 050
24	339 889	340 385	336 833	331 411	326 299	323 675
25-29	1 531 241	1 576 377	1 624 711	1 668 930	1 701 724	1 715 780
25	328 503	332 729	334 969	335 729	335 515	334 834
26	316 675	324 891	333 293	340 604	345 546	346 840
27	305 117	316 032	328 630	340 496	349 212	352 362
28	295 055	306 435	319 748	332 573	342 487	347 070
29	285 890	296 291	308 071	319 529	328 964	334 674
30-34	1 279 679	1 323 350	1 369 768	1 417 029	1 463 229	1 506 465
30	275 683	285 407	296 197	306 890	316 322	323 332
31	264 682	273 706	283 537	293 544	303 094	311 555
32	254 619	263 060	272 024	281 315	290 740	300 102
33	246 120	254 351	262 861	271 666	280 779	290 214
34	238 575	246 827	255 149	263 614	272 294	281 263
35-39	1 069 157	1 108 599	1 145 662	1 181 986	1 219 214	1 258 984
35	230 842	238 916	246 787	254 665	262 756	271 271
36	223 261	231 003	238 203	245 258	252 560	260 505
37	214 919	222 532	229 437	236 104	243 000	250 595
38	205 279	213 093	220 302	227 288	234 432	242 113
39	194 856	203 055	210 931	218 672	226 465	234 500
40-44	827 381	870 504	915 509	961 041	1 005 744	1 048 264
40	184 807	193 327	201 774	210 151	218 462	226 710
41	175 036	183 878	192 895	201 894	210 680	219 061
42	165 334	174 270	183 618	193 034	202 171	210 684
43	155 754	164 425	173 701	183 175	192 437	201 079
44	146 449	154 604	163 520	172 787	181 994	190 730

Cuadro 15 (continuación 9) / Table 15 (continued 9)  
**COLOMBIA: PROYECCIÓN DE POBLACIÓN POR SEXO,  
 AÑOS CALENDARIO Y EDADES SIMPLES**  
**COLOMBIA: POPULATION PROJECTION BY SEX,  
 CALENDAR YEARS AND SINGLE AGES**  
 (Período / Period 1990-2000)

Edad / Age	1990	1991	1992	1993	1994	1995
<b>Mujeres / Females</b>						
45-49	612 886	645 198	682 544	723 180	765 362	807 344
45	137 420	145 083	153 674	162 765	171 928	180 737
46	128 556	135 729	144 021	152 971	162 121	171 012
47	120 975	127 550	135 301	143 801	152 624	161 343
48	115 202	121 050	127 935	135 555	143 604	151 779
49	110 733	115 786	121 613	128 089	135 084	142 473
50-54	496 030	511 214	527 192	545 241	566 640	592 668
50	106 491	110 745	115 521	120 864	126 820	133 436
51	102 632	106 055	109 724	113 874	118 739	124 553
52	99 057	101 836	104 661	107 885	111 861	116 943
53	95 589	98 023	100 437	103 188	106 633	111 130
54	92 262	94 555	96 849	99 431	102 588	106 607
55-59	418 897	428 477	438 114	448 461	460 171	473 895
55	89 280	91 426	93 570	95 944	98 776	102 296
56	86 596	88 625	90 645	92 826	95 338	98 351
57	83 894	85 819	87 743	89 781	92 049	94 662
58	81 032	82 835	84 658	86 581	88 683	91 046
59	78 095	79 772	81 498	83 330	85 325	87 540
60-64	349 868	357 383	365 346	373 763	382 637	391 975
60	75 268	76 863	78 546	80 342	82 274	84 366
61	72 470	74 014	75 709	77 531	79 460	81 473
62	69 809	71 311	72 972	74 756	76 623	78 536
63	67 345	68 803	70 346	71 967	73 658	75 411
64	64 976	66 392	67 772	69 167	70 623	72 189
65-69	285 298	292 167	298 037	303 508	309 183	315 665
65	62 603	63 986	65 221	66 413	67 663	69 074
66	60 324	61 671	62 742	63 706	64 734	65 994
67	57 622	58 962	59 984	60 875	61 822	63 013
68	54 256	55 629	56 782	57 841	58 930	60 176
69	50 493	51 919	53 307	54 673	56 035	57 408
70-74	201 381	208 513	217 025	226 107	234 951	242 747
70	46 809	48 286	49 891	51 540	53 153	54 647
71	43 070	44 612	46 464	48 435	50 333	51 969
72	39 723	41 252	43 184	45 276	47 287	48 973
73	37 026	38 422	40 163	42 051	43 887	45 474
74	34 753	35 941	37 324	38 806	40 291	41 684
75-79	137 996	141 627	144 828	148 068	151 815	156 536
75	32 445	33 435	34 489	35 603	36 771	37 988
76	30 228	31 007	31 710	32 430	33 261	34 296
77	27 854	28 486	28 955	29 413	30 010	30 898
78	25 162	25 759	26 198	26 619	27 164	27 972
79	22 307	22 940	23 476	24 004	24 610	25 381
80-84	74 186	77 303	80 481	83 670	86 824	89 894
80	19 616	20 269	20 872	21 472	22 110	22 832
81	17 036	17 714	18 391	19 067	19 739	20 409
82	14 623	15 295	16 001	16 708	17 386	18 004
83	12 442	13 049	13 699	14 355	14 981	15 541
84	10 468	10 976	11 517	12 069	12 607	13 108
85 y más / and over	43 072	45 690	48 385	51 148	53 967	56 834

Cuadro 15 (continuación 10) / Table 15 (continued 10)  
**COLOMBIA: PROYECCIÓN DE POBLACIÓN POR SEXO,**  
**AÑOS CALENDARIO Y EDADES SIMPLES**  
**COLOMBIA: POPULATION PROJECTION BY SEX,**  
**CALENDAR YEARS AND SINGLE AGES**  
*(Período / Period 1990-2000)*

Edad / Age	1995	1996	1997	1998	1999	2000
	<b>Mujeres / Females</b>					
<b>Total</b>	<b>17 701 193</b>	<b>17 981 924</b>	<b>18 260 957</b>	<b>18 538 199</b>	<b>18 813 556</b>	<b>19 086 935</b>
0-4	1 900 645	1 900 737	1 899 152	1 896 685	1 894 132	1 892 287
0	384 695	384 601	383 662	382 307	380 966	380 067
1	381 730	381 726	381 045	380 026	379 010	378 336
2	379 869	379 910	379 550	378 983	378 402	378 000
3	378 068	378 136	378 145	378 108	378 037	377 944
4	376 282	376 364	376 750	377 261	377 717	377 940
5-9	1 867 168	1 867 366	1 872 011	1 878 705	1 885 052	1 888 654
5	370 320	370 869	373 071	375 978	378 645	380 124
6	371 089	371 421	373 220	375 664	377 933	379 203
7	372 834	372 885	373 988	375 576	377 080	377 935
8	375 179	374 938	375 171	375 652	376 158	376 463
9	377 746	377 253	376 562	375 834	375 236	374 928
10-14	1 908 655	1 907 497	1 896 614	1 881 391	1 867 214	1 859 469
10	380 646	379 824	378 027	375 872	373 981	372 972
11	383 987	382 643	379 432	375 517	372 062	370 232
12	384 961	383 801	380 218	375 655	371 558	369 370
13	382 219	382 341	380 038	376 606	373 340	371 535
14	376 842	378 887	378 899	377 741	376 273	375 360
15-19	1 789 519	1 818 243	1 844 707	1 867 255	1 884 232	1 893 983
15	371 967	375 765	377 796	378 575	378 621	378 448
16	367 816	373 399	377 295	379 762	381 053	381 425
17	361 028	367 719	373 323	377 680	380 632	382 021
18	350 519	357 220	364 194	370 658	375 824	378 910
19	338 189	344 141	352 099	360 580	368 102	373 180
20-24	1 578 155	1 594 672	1 632 250	1 680 426	1 728 737	1 766 722
20	325 907	331 294	340 386	350 989	360 905	367 939
21	311 962	316 998	327 762	341 152	354 066	363 403
22	305 561	309 612	319 894	333 228	346 435	356 333
23	311 050	313 221	319 742	328 643	337 952	345 698
24	323 675	323 548	324 465	326 413	329 379	333 349
25-29	1 715 780	1 699 944	1 659 092	1 609 953	1 569 259	1 553 741
25	334 834	332 473	328 092	323 514	320 561	321 053
26	346 840	341 912	331 614	319 809	310 358	307 126
27	352 362	346 725	333 914	318 756	306 083	300 722
28	347 070	343 625	333 766	321 538	310 985	306 150
29	334 674	335 210	331 706	326 336	321 272	318 689
30-34	1 506 465	1 551 576	1 599 831	1 643 971	1 676 739	1 690 875
30	323 332	327 579	329 840	330 623	330 436	329 789
31	311 555	319 772	328 167	335 472	340 418	341 738
32	300 102	311 003	323 574	335 412	344 115	347 280
33	290 214	301 575	314 854	327 644	337 537	342 127
34	281 263	291 646	303 395	314 821	324 232	329 941
35-39	1 258 984	1 302 548	1 348 812	1 395 899	1 441 935	1 485 043
35	271 271	280 977	291 736	302 395	311 800	318 799
36	260 505	269 509	279 309	289 280	298 798	307 237
37	250 595	259 015	267 947	277 202	286 591	295 923
38	242 113	250 321	258 801	267 571	276 648	286 051
39	234 500	242 726	251 018	259 450	268 097	277 034
40-44	1 048 264	1 087 511	1 124 388	1 160 529	1 197 570	1 237 143
40	226 710	234 756	242 599	250 445	258 505	266 987
41	219 061	226 773	233 946	240 973	248 246	256 158
42	210 684	218 263	225 138	231 775	238 640	246 199
43	201 079	208 848	216 016	222 962	230 065	237 703
44	190 730	198 871	206 689	214 374	222 113	230 095

Cuadro 15 (conclusión) / Table 15 (concluded)  
**COLOMBIA: PROYECCIÓN DE POBLACIÓN POR SEXO,  
 AÑOS CALENDARIO Y EDADES SIMPLES**  
**COLOMBIA: POPULATION PROJECTION BY SEX,  
 CALENDAR YEARS AND SINGLE AGES**  
*(Período / Period 1990-2000)*

Edad / Age	1995	1996	1997	1998	1999	2000
<b>Mujeres / Females</b>						
45-49	807 344	850 011	894 526	939 563	983 795	1 025 898
45	180 737	189 185	197 560	205 866	214 110	222 297
46	171 012	179 770	188 701	197 616	206 323	214 634
47	161 343	170 186	179 435	188 752	197 796	206 230
48	151 779	160 348	169 514	178 874	188 028	196 575
49	142 473	150 522	159 316	168 455	177 538	186 163
50-54	592 668	624 449	661 132	701 028	742 451	783 712
50	133 436	140 989	149 448	158 398	167 421	176 102
51	124 553	131 612	139 761	148 555	157 549	166 298
52	116 943	123 405	131 011	139 350	148 010	156 578
53	111 130	116 874	123 627	131 095	138 987	147 010
54	106 607	111 570	117 285	123 630	130 483	137 724
55-59	473 895	488 802	504 458	522 109	543 005	568 393
55	102 296	106 473	111 155	116 387	122 216	128 690
56	98 351	101 712	105 308	109 368	114 121	119 798
57	94 662	97 391	100 159	103 309	107 188	112 140
58	91 046	93 435	95 800	98 486	101 844	106 220
59	87 540	89 791	92 037	94 559	97 635	101 545
60-64	391 975	401 358	410 783	420 876	432 266	445 578
60	84 366	86 470	88 570	90 889	93 648	97 070
61	81 473	83 462	85 441	87 573	90 021	92 949
62	78 536	80 422	82 306	84 298	86 507	89 043
63	75 411	77 176	78 957	80 831	82 874	85 161
64	72 189	73 829	75 509	77 286	79 216	81 355
65-69	315 665	322 943	330 615	338 697	347 204	356 151
65	69 074	70 630	72 261	73 994	75 854	77 868
66	65 994	67 496	69 129	70 876	72 721	74 651
67	63 013	64 469	66 064	67 768	69 550	71 378
68	60 176	61 582	63 065	64 618	66 236	67 911
69	57 408	58 766	60 097	61 442	62 844	64 343
70-74	242 747	249 148	254 694	259 904	265 301	271 404
70	54 647	55 965	57 160	58 321	59 533	60 885
71	51 969	53 246	54 291	55 249	56 261	57 471
72	48 973	50 229	51 217	52 095	53 023	54 159
73	45 474	46 739	47 813	48 806	49 828	50 989
74	41 684	42 970	44 213	45 434	46 656	47 900
75-79	156 536	162 650	169 845	177 493	184 966	191 634
75	37 988	39 293	40 690	42 120	43 525	44 847
76	34 296	35 632	37 207	38 875	40 490	41 909
77	30 898	32 203	33 823	35 571	37 258	38 698
78	27 972	29 149	30 601	32 171	33 702	35 038
79	25 381	26 372	27 524	28 757	29 990	31 142
80-84	89 894	92 675	95 200	97 775	100 708	104 306
80	22 832	23 645	24 521	25 447	26 409	27 395
81	20 409	21 035	21 619	22 220	22 898	23 713
82	18 004	18 491	18 869	19 242	19 714	20 387
83	15 541	15 971	16 294	16 608	17 009	17 596
84	13 108	13 533	13 896	14 258	14 677	15 214
85 y más / and over	56 834	59 792	62 849	65 937	68 991	71 942

Cuadro 16 / Table 16  
**COSTA RICA: PROYECCIÓN DE POBLACIÓN POR SEXO,**  
**AÑOS CALENDARIO Y EDADES SIMPLES**  
**COSTA RICA: POPULATION PROJECTION BY SEX,**  
**CALENDAR YEARS AND SINGLE AGES**  
*(Período / Period 1990-2000)*

Edad / Age	1990	1991	1992	1993	1994	1995
	<b>Ambos sexos / Both sexes</b>					
<b>Total</b>	<b>3 034 629</b>	<b>3 112 921</b>	<b>3 191 266</b>	<b>3 269 382</b>	<b>3 346 983</b>	<b>3 423 787</b>
0-4	405 227	409 839	413 130	415 571	417 632	419 784
0	83 356	83 996	84 283	84 381	84 452	84 661
1	82 284	83 055	83 491	83 734	83 928	84 213
2	81 181	82 095	82 723	83 171	83 543	83 943
3	79 908	80 974	81 826	82 519	83 110	83 655
4	78 498	79 719	80 807	81 767	82 601	83 311
5-9	367 874	376 032	384 595	392 952	400 490	406 598
5	76 227	77 697	79 331	80 952	82 384	83 451
6	74 864	76 442	78 173	79 887	81 415	82 587
7	73 552	75 209	76 972	78 700	80 257	81 501
8	72 263	73 974	75 718	77 404	78 940	80 234
9	70 969	72 710	74 402	76 009	77 495	78 824
10-14	333 379	341 867	349 474	356 566	363 511	370 675
10	69 785	71 525	73 100	74 549	75 917	77 244
11	68 824	70 526	71 886	73 058	74 201	75 469
12	67 354	69 029	70 330	71 444	72 560	73 862
13	65 064	66 744	68 255	69 679	71 098	72 594
14	62 352	64 042	65 904	67 835	69 737	71 506
15-19	284 724	291 684	302 071	314 133	326 119	336 278
15	59 802	61 494	63 665	66 050	68 380	70 389
16	57 152	58 877	61 422	64 332	67 151	69 423
17	55 549	57 147	59 705	62 703	65 622	67 940
18	55 577	56 803	58 805	61 199	63 602	65 631
19	56 645	57 363	58 473	59 848	61 364	62 895
20-24	293 144	292 200	289 325	286 303	284 916	286 948
20	57 560	57 807	58 097	58 541	59 244	60 315
21	58 539	58 287	57 714	57 176	57 030	57 631
22	59 184	58 673	57 595	56 454	55 753	55 993
23	59 173	58 777	57 785	56 671	55 913	55 987
24	58 689	58 656	58 134	57 460	56 976	57 021
25-29	283 107	287 612	290 732	292 734	293 889	294 465
25	58 274	58 575	58 464	58 164	57 901	57 900
26	57 860	58 513	58 833	58 923	58 891	58 842
27	57 068	58 042	58 755	59 221	59 449	59 450
28	55 779	56 983	57 978	58 734	59 218	59 398
29	54 126	55 499	56 701	57 692	58 430	58 874
30-34	242 801	252 089	261 286	269 910	277 479	283 514
30	52 392	53 960	55 410	56 679	57 703	58 421
31	50 553	52 328	54 046	55 619	56 956	57 967
32	48 618	50 545	52 468	54 280	55 873	57 143
33	46 631	48 632	50 664	52 616	54 375	55 828
34	44 606	46 624	48 697	50 716	52 572	54 156
35-39	192 426	202 247	212 586	223 042	233 211	242 692
35	42 521	44 546	46 649	48 729	50 681	52 403
36	40 385	42 400	44 518	46 645	48 687	50 547
37	38 343	40 326	42 426	44 559	46 644	48 596
38	36 465	38 398	40 445	42 539	44 611	46 593
39	34 712	36 578	38 548	40 569	42 588	44 553
40-44	148 685	156 674	165 066	173 793	182 783	191 967
40	32 979	34 763	36 638	38 568	40 518	42 454
41	31 297	32 984	34 742	36 558	38 417	40 305
42	29 676	31 267	32 921	34 638	36 415	38 250
43	28 112	29 616	31 198	32 852	34 574	36 361
44	26 621	28 043	29 567	31 177	32 859	34 598

Cuadro 16 (continuación 1) / Table 16 (continued 1)  
**COSTA RICA: PROYECCIÓN DE POBLACIÓN POR SEXO,  
 AÑOS CALENDARIO Y EDADES SIMPLES**  
**COSTA RICA: POPULATION PROJECTION BY SEX,  
 CALENDAR YEARS AND SINGLE AGES**  
*(Período / Period 1990-2000)*

Edad / Age	1990	1991	1992	1993	1994	1995
<b>Ambos sexos / Both sexes</b>						
45-49	114 323	120 004	126 337	133 189	140 432	147 933
45	25 207	26 542	27 998	29 552	31 179	32 854
46	23 855	25 102	26 491	27 988	29 557	31 161
47	22 669	23 818	25 117	26 526	28 009	29 527
48	21 699	22 735	23 904	25 181	26 538	27 949
49	20 892	21 807	22 826	23 942	25 150	26 441
50-54	94 213	97 352	100 642	104 254	108 356	113 119
50	20 133	20 933	21 809	22 774	23 837	25 010
51	19 430	20 116	20 852	21 665	22 584	23 637
52	18 791	19 387	20 009	20 695	21 489	22 431
53	18 204	18 746	19 295	19 897	20 596	21 437
54	17 655	18 169	18 677	19 223	19 851	20 604
55-59	80 524	82 843	85 006	87 186	89 558	92 297
55	17 148	17 635	18 103	18 593	19 151	19 818
56	16 683	17 147	17 577	18 015	18 504	19 086
57	16 176	16 628	17 039	17 448	17 893	18 413
58	15 582	16 036	16 452	16 862	17 297	17 786
59	14 935	15 397	15 835	16 266	16 713	17 194
60-64	65 384	67 820	70 285	72 747	75 175	77 537
60	14 311	14 786	15 247	15 704	16 166	16 641
61	13 697	14 190	14 682	15 172	15 655	16 130
62	13 079	13 580	14 092	14 602	15 101	15 576
63	12 459	12 952	13 460	13 970	14 468	14 939
64	11 839	12 313	12 804	13 299	13 785	14 251
65-69	50 157	52 263	54 471	56 738	59 021	61 278
65	11 221	11 679	12 155	12 640	13 119	13 583
66	10 604	11 045	11 509	11 984	12 460	12 926
67	10 006	10 429	10 875	11 336	11 801	12 262
68	9 437	9 840	10 263	10 701	11 145	11 590
69	8 889	9 270	9 668	10 077	10 495	10 917
70-74	36 426	38 006	39 615	41 268	42 978	44 759
70	8 347	8 706	9 076	9 456	9 847	10 246
71	7 816	8 150	8 490	8 840	9 202	9 578
72	7 286	7 598	7 914	8 237	8 574	8 928
73	6 753	7 048	7 346	7 652	7 970	8 305
74	6 223	6 504	6 789	7 083	7 386	7 703
75-79	23 664	24 826	26 031	27 272	28 544	29 840
75	5 709	5 975	6 247	6 526	6 814	7 112
76	5 212	5 463	5 722	5 987	6 259	6 537
77	4 724	4 959	5 202	5 453	5 708	5 967
78	4 243	4 459	4 684	4 917	5 154	5 395
79	3 776	3 970	4 176	4 389	4 608	4 830
80-84	12 738	13 427	14 171	14 959	15 776	16 610
80	3 328	3 503	3 689	3 885	4 086	4 290
81	2 899	3 054	3 222	3 401	3 586	3 773
82	2 505	2 642	2 791	2 951	3 117	3 286
83	2 158	2 277	2 407	2 545	2 689	2 837
84	1 848	1 952	2 062	2 177	2 298	2 424
85 y más / and over	5 833	6 135	6 442	6 765	7 112	7 493

Cuadro 16 (continuación 2) / Table 16 (continued 2)  
**COSTA RICA: PROYECCIÓN DE POBLACIÓN POR SEXO,  
 AÑOS CALENDARIO Y EDADES SIMPLES**  
**COSTA RICA: POPULATION PROJECTION BY SEX,  
 CALENDAR YEARS AND SINGLE AGES**  
 (Período / Period 1990-2000)

Edad / Age	1995	1996	1997	1998	1999	2000
	<b>Ambos sexos / Both sexes</b>					
<b>Total</b>	<b>3 423 787</b>	<b>3 499 663</b>	<b>3 574 800</b>	<b>3 649 394</b>	<b>3 723 641</b>	<b>3 797 738</b>
0-4	419 784	421 884	423 618	425 200	426 844	428 764
0	84 661	85 007	85 380	85 782	86 216	86 685
1	84 213	84 578	84 925	85 277	85 655	86 079
2	83 943	84 344	84 676	84 981	85 302	85 680
3	83 655	84 113	84 444	84 714	84 986	85 325
4	83 311	83 842	84 193	84 446	84 685	84 995
5-9	406 598	410 947	413 944	416 084	417 861	419 767
5	83 451	84 042	84 273	84 313	84 330	84 494
6	82 587	83 304	83 681	83 863	83 999	84 235
7	81 501	82 362	82 931	83 317	83 630	83 981
8	80 234	81 247	82 039	82 671	83 204	83 699
9	78 824	79 992	81 021	81 921	82 697	83 358
10-14	370 675	378 442	386 568	394 476	401 589	407 331
10	77 244	78 571	79 870	81 081	82 143	82 997
11	75 469	76 962	78 577	80 163	81 572	82 655
12	73 862	75 477	77 278	79 081	80 697	81 941
13	72 594	74 259	76 039	77 796	79 389	80 681
14	71 506	73 173	74 803	76 356	77 788	79 057
15-19	336 278	344 342	351 479	358 090	364 577	371 344
15	70 389	72 045	73 525	74 878	76 154	77 402
16	69 423	71 039	72 304	73 380	74 430	75 618
17	67 940	69 529	70 735	71 753	72 777	73 999
18	65 631	67 226	68 643	69 971	71 299	72 715
19	62 895	64 503	66 271	68 108	69 918	71 610
20-24	286 948	293 542	303 508	315 133	326 704	336 506
20	60 315	61 927	64 008	66 298	68 539	70 472
21	57 631	59 279	61 736	64 553	67 285	69 482
22	55 993	57 518	59 990	62 899	65 733	67 979
23	55 987	57 143	59 065	61 375	63 698	65 659
24	57 021	57 674	58 709	60 007	61 448	62 915
25-29	294 465	293 259	290 093	286 769	285 092	286 865
25	57 900	58 086	58 308	58 680	59 315	60 326
26	58 842	58 535	57 900	57 297	57 088	57 633
27	59 450	58 887	57 752	56 552	55 793	55 982
28	59 398	58 955	57 909	56 741	55 930	55 956
29	58 874	58 797	58 224	57 499	56 966	56 967
30-34	283 514	287 823	290 726	292 511	293 463	293 867
30	58 421	58 679	58 520	58 172	57 864	57 824
31	57 967	58 581	58 856	58 902	58 828	58 742
32	57 143	58 077	58 749	59 172	59 360	59 328
33	55 828	56 994	57 949	58 663	59 109	59 257
34	54 156	55 492	56 653	57 602	58 302	58 715
35-39	242 692	251 794	260 784	269 200	276 577	282 452
35	52 403	53 934	55 343	56 570	57 557	58 243
36	50 547	52 284	53 962	55 493	56 791	57 771
37	48 596	50 485	52 366	54 136	55 692	56 929
38	46 593	48 556	50 547	52 458	54 177	55 598
39	44 553	46 534	48 566	50 543	52 360	53 911
40-44	191 967	201 602	211 734	221 978	231 947	241 254
40	42 454	44 441	46 504	48 542	50 455	52 143
41	40 305	42 282	44 359	46 444	48 446	50 272
42	38 250	40 196	42 254	44 346	46 390	48 307
43	36 361	38 256	40 262	42 314	44 345	46 291
44	34 598	36 426	38 354	40 333	42 311	44 239

Cuadro 16 (continuación 3) / Table 16 (continued 3)  
**COSTA RICA: PROYECCIÓN DE POBLACIÓN POR SEXO,  
 AÑOS CALENDARIO Y EDADES SIMPLES**  
**COSTA RICA: POPULATION PROJECTION BY SEX,  
 CALENDAR YEARS AND SINGLE AGES**  
*(Período / Period 1990-2000)*

Edad / Age	1995	1996	1997	1998	1999	2000
	<b>Ambos sexos / Both sexes</b>					
45-49	147 933	155 732	163 915	172 425	181 204	190 195
45	32 854	34 600	36 433	38 320	40 229	42 128
46	31 161	32 810	34 527	36 299	38 116	39 966
47	29 527	31 080	32 693	34 367	36 101	37 897
48	27 949	29 415	30 955	32 565	34 245	35 993
49	26 441	27 826	29 308	30 874	32 513	34 211
50-54	113 119	118 621	124 749	131 385	138 411	145 710
50	25 010	26 307	27 721	29 230	30 814	32 449
51	23 637	24 848	26 195	27 647	29 172	30 736
52	22 431	23 543	24 800	26 166	27 605	29 082
53	21 437	22 438	23 567	24 800	26 114	27 485
54	20 604	21 485	22 466	23 541	24 707	25 958
55-59	92 297	95 286	98 409	101 840	105 756	110 331
55	19 818	20 585	21 425	22 350	23 372	24 506
56	19 086	19 741	20 441	21 216	22 096	23 111
57	18 413	18 980	19 567	20 218	20 974	21 877
58	17 786	18 300	18 817	19 385	20 048	20 853
59	17 194	17 680	18 158	18 672	19 266	19 984
60-64	77 537	79 716	81 734	83 765	85 985	88 570
60	16 641	17 101	17 540	18 001	18 526	19 160
61	16 130	16 567	16 969	17 379	17 838	18 389
62	15 576	16 001	16 386	16 766	17 183	17 673
63	14 939	15 364	15 752	16 133	16 537	16 997
64	14 251	14 682	15 087	15 487	15 901	16 351
65-69	61 278	63 523	65 785	68 042	70 272	72 452
65	13 583	14 025	14 451	14 873	15 300	15 743
66	12 926	13 383	13 837	14 288	14 734	15 175
67	12 262	12 724	13 195	13 664	14 123	14 561
68	11 590	12 043	12 508	12 974	13 430	13 863
69	10 917	11 349	11 794	12 243	12 685	13 110
70-74	44 759	46 631	48 587	50 593	52 617	54 629
70	10 246	10 660	11 090	11 526	11 958	12 379
71	9 578	9 974	10 389	10 813	11 239	11 658
72	8 928	9 304	9 699	10 107	10 520	10 931
73	8 305	8 659	9 030	9 414	9 804	10 197
74	7 703	8 034	8 379	8 733	9 096	9 463
75-79	29 840	31 150	32 477	33 838	35 250	36 730
75	7 112	7 419	7 735	8 060	8 394	8 737
76	6 537	6 819	7 105	7 398	7 702	8 020
77	5 967	6 225	6 485	6 751	7 028	7 322
78	5 395	5 634	5 874	6 120	6 377	6 649
79	4 830	5 053	5 278	5 509	5 749	6 001
80-84	16 610	17 462	18 341	19 245	20 173	21 124
80	4 290	4 496	4 705	4 920	5 143	5 374
81	3 773	3 962	4 156	4 356	4 560	4 771
82	3 286	3 458	3 636	3 819	4 005	4 195
83	2 837	2 990	3 149	3 312	3 479	3 649
84	2 424	2 556	2 694	2 838	2 985	3 135
85 y más / and over	7 493	7 908	8 349	8 819	9 318	9 847

Cuadro 16 (continuación 4) / Table 16 (continued 4)  
**COSTA RICA: PROYECCIÓN DE POBLACIÓN POR SEXO,**  
**AÑOS CALENDARIO Y EDADES SIMPLES**  
**COSTA RICA: POPULATION PROJECTION BY SEX,**  
**CALENDAR YEARS AND SINGLE AGES**  
*(Período / Period 1990-2000)*

Edad / Age	1990	1991	1992	1993	1994	1995
	<b>Hombres / Males</b>					
<b>Total</b>	<b>1 534 364</b>	<b>1 574 091</b>	<b>1 613 826</b>	<b>1 653 419</b>	<b>1 692 718</b>	<b>1 731 571</b>
0-4	207 136	209 505	211 199	212 458	213 522	214 632
0	42 615	42 945	43 095	43 149	43 189	43 299
1	42 056	42 452	42 678	42 806	42 908	43 057
2	41 493	41 963	42 287	42 518	42 710	42 917
3	40 845	41 392	41 829	42 184	42 488	42 768
4	40 127	40 752	41 310	41 801	42 227	42 591
5-9	188 033	192 218	196 602	200 874	204 726	207 850
5	38 963	39 716	40 551	41 379	42 111	42 657
6	38 266	39 075	39 960	40 836	41 616	42 215
7	37 595	38 445	39 347	40 231	41 026	41 662
8	36 935	37 814	38 707	39 570	40 355	41 017
9	36 273	37 168	38 036	38 859	39 619	40 299
10-14	170 351	174 730	178 651	182 303	185 872	189 545
10	35 666	36 562	37 371	38 115	38 815	39 495
11	35 173	36 050	36 751	37 354	37 941	38 591
12	34 418	35 283	35 955	36 530	37 104	37 771
13	33 243	34 111	34 891	35 625	36 355	37 123
14	31 851	32 724	33 684	34 679	35 657	36 565
15-19	145 325	148 932	154 292	160 507	166 676	171 901
15	30 540	31 415	32 534	33 762	34 960	35 992
16	29 178	30 069	31 381	32 878	34 328	35 495
17	28 351	29 177	30 496	32 039	33 540	34 732
18	28 358	28 995	30 029	31 263	32 501	33 545
19	28 898	29 276	29 852	30 565	31 347	32 136
20-24	149 404	148 973	147 548	146 042	145 368	146 439
20	29 359	29 495	29 652	29 887	30 253	30 807
21	29 852	29 733	29 448	29 179	29 110	29 423
22	30 171	29 919	29 375	28 798	28 445	28 574
23	30 146	29 955	29 456	28 895	28 515	28 559
24	29 876	29 871	29 615	29 282	29 045	29 076
25-29	143 792	146 153	147 820	148 921	149 585	149 940
25	29 642	29 809	29 765	29 625	29 504	29 514
26	29 408	29 755	29 934	29 997	29 996	29 983
27	28 984	29 494	29 875	30 131	30 264	30 277
28	28 308	28 935	29 459	29 861	30 124	30 230
29	27 450	28 161	28 787	29 307	29 697	29 937
30-34	122 851	127 610	132 331	136 766	140 671	143 799
30	26 550	27 358	28 108	28 767	29 302	29 680
31	25 598	26 509	27 393	28 205	28 897	29 424
32	24 598	25 585	26 571	27 502	28 323	28 981
33	23 573	24 596	25 637	26 637	27 541	28 291
34	22 532	23 562	24 622	25 655	26 607	27 422
35-39	96 981	101 970	107 230	112 556	117 744	122 588
35	21 461	22 492	23 566	24 629	25 629	26 513
36	20 365	21 390	22 469	23 555	24 599	25 552
37	19 319	20 327	21 395	22 483	23 547	24 544
38	18 363	19 343	20 383	21 448	22 503	23 513
39	17 473	18 418	19 416	20 441	21 467	22 466
40-44	74 757	78 781	83 006	87 402	91 937	96 580
40	16 594	17 495	18 443	19 419	20 407	21 390
41	15 741	16 591	17 478	18 394	19 333	20 290
42	14 920	15 720	16 553	17 417	18 312	19 240
43	14 128	14 885	15 679	16 510	17 377	18 278
44	13 373	14 089	14 854	15 662	16 507	17 382

Cuadro 16 (continuación 5) / Table 16 (continued 5)  
**COSTA RICA: PROYECCIÓN DE POBLACIÓN POR SEXO,  
 AÑOS CALENDARIO Y EDADES SIMPLES**  
**COSTA RICA: POPULATION PROJECTION BY SEX,  
 CALENDAR YEARS AND SINGLE AGES**  
*(Período / Period 1990-2000)*

Edad / Age	1990	1991	1992	1993	1994	1995
<b>Hombres / Males</b>						
45-49	57 324	60 189	63 370	66 805	70 436	74 200
45	12 658	13 330	14 060	14 839	15 655	16 497
46	11 975	12 603	13 299	14 048	14 833	15 638
47	11 372	11 951	12 602	13 307	14 049	14 809
48	10 871	11 394	11 982	12 622	13 302	14 010
49	10 449	10 912	11 426	11 989	12 597	13 246
50-54	46 889	48 484	50 170	52 022	54 114	56 521
50	10 051	10 457	10 903	11 393	11 931	12 522
51	9 681	10 031	10 409	10 826	11 295	11 828
52	9 347	9 652	9 973	10 328	10 736	11 213
53	9 044	9 320	9 603	9 914	10 272	10 698
54	8 765	9 024	9 282	9 561	9 880	10 260
55-59	39 854	40 995	42 055	43 125	44 296	45 661
55	8 505	8 748	8 983	9 230	9 510	9 846
56	8 267	8 496	8 708	8 924	9 167	9 458
57	8 007	8 228	8 428	8 627	8 846	9 104
58	7 703	7 925	8 126	8 324	8 536	8 779
59	7 372	7 598	7 810	8 020	8 237	8 474
60-64	32 096	33 288	34 488	35 684	36 861	38 007
60	7 053	7 285	7 509	7 731	7 956	8 188
61	6 739	6 980	7 220	7 458	7 692	7 923
62	6 422	6 667	6 917	7 165	7 407	7 637
63	6 102	6 343	6 591	6 839	7 080	7 308
64	5 780	6 012	6 251	6 491	6 727	6 951
65-69	24 207	25 233	26 305	27 403	28 505	29 590
65	5 460	5 684	5 916	6 151	6 383	6 606
66	5 141	5 356	5 582	5 813	6 043	6 267
67	4 830	5 036	5 253	5 476	5 701	5 923
68	4 532	4 728	4 933	5 145	5 359	5 573
69	4 244	4 428	4 621	4 818	5 019	5 221
70-74	17 033	17 785	18 552	19 339	20 150	20 991
70	3 960	4 132	4 311	4 494	4 681	4 871
71	3 682	3 842	4 005	4 173	4 345	4 524
72	3 406	3 554	3 705	3 859	4 019	4 186
73	3 130	3 269	3 410	3 554	3 704	3 861
74	2 856	2 988	3 121	3 259	3 401	3 548
75-79	10 522	11 044	11 588	12 150	12 726	13 312
75	2 593	2 716	2 842	2 971	3 105	3 242
76	2 339	2 454	2 572	2 694	2 819	2 946
77	2 095	2 200	2 310	2 424	2 539	2 656
78	1 859	1 955	2 055	2 159	2 265	2 372
79	1 635	1 720	1 809	1 903	1 999	2 096
80-84	5 307	5 585	5 889	6 213	6 550	6 896
80	1 422	1 496	1 576	1 659	1 746	1 834
81	1 220	1 283	1 353	1 428	1 506	1 585
82	1 038	1 092	1 153	1 218	1 286	1 356
83	881	928	979	1 034	1 092	1 152
84	746	786	828	873	920	970
85 y más / and over	2 502	2 616	2 730	2 849	2 977	3 119

Cuadro 16 (continuación 6) / Table 16 (continued 6)  
**COSTA RICA: PROYECCIÓN DE POBLACIÓN POR SEXO,**  
**AÑOS CALENDARIO Y EDADES SIMPLES**  
**COSTA RICA: POPULATION PROJECTION BY SEX,**  
**CALENDAR YEARS AND SINGLE AGES**  
*(Período / Period 1990-2000)*

Edad / Age	1995	1996	1997	1998	1999	2000
	<b>Hombres / Males</b>					
<b>Total</b>	<b>1 731 571</b>	<b>1 769 909</b>	<b>1 807 833</b>	<b>1 845 447</b>	<b>1 882 857</b>	<b>1 920 168</b>
0-4	214 632	215 713	216 607	217 422	218 269	219 256
0	43 299	43 478	43 670	43 877	44 101	44 341
1	43 057	43 245	43 425	43 606	43 800	44 019
2	42 917	43 124	43 295	43 452	43 617	43 812
3	42 768	43 003	43 174	43 313	43 453	43 627
4	42 591	42 864	43 043	43 174	43 297	43 456
5-9	207 850	210 076	211 611	212 708	213 618	214 595
5	42 657	42 960	43 080	43 102	43 113	43 198
6	42 215	42 583	42 777	42 871	42 942	43 064
7	41 662	42 103	42 394	42 592	42 753	42 933
8	41 017	41 535	41 939	42 262	42 534	42 788
9	40 299	40 896	41 421	41 880	42 275	42 612
10-14	189 545	193 515	197 658	201 683	205 301	208 223
10	39 495	40 173	40 835	41 451	41 992	42 427
11	38 591	39 353	40 176	40 983	41 700	42 250
12	37 771	38 596	39 514	40 431	41 253	41 886
13	37 123	37 974	38 882	39 776	40 587	41 244
14	36 565	37 418	38 251	39 042	39 770	40 416
15-19	171 901	176 043	179 702	183 085	186 399	189 850
15	35 992	36 841	37 597	38 287	38 937	39 573
16	35 495	36 325	36 973	37 522	38 058	38 663
17	34 732	35 549	36 168	36 690	37 212	37 835
18	33 545	34 365	35 093	35 773	36 452	37 175
19	32 136	32 963	33 871	34 813	35 739	36 604
20-24	146 439	149 841	154 964	160 931	166 866	171 889
20	30 807	31 636	32 704	33 879	35 027	36 016
21	29 423	30 271	31 532	32 977	34 377	35 502
22	28 574	29 359	30 629	32 121	33 574	34 725
23	28 559	29 157	30 145	31 332	32 524	33 530
24	29 076	29 418	29 953	30 622	31 363	32 116
25-29	149 940	149 371	147 791	146 126	145 297	146 229
25	29 514	29 617	29 737	29 932	30 261	30 782
26	29 983	29 834	29 516	29 213	29 109	29 392
27	30 277	29 999	29 426	28 817	28 434	28 535
28	30 230	30 013	29 487	28 897	28 489	28 509
29	29 937	29 908	29 626	29 266	29 003	29 012
30-34	143 799	146 058	147 613	148 601	149 160	149 428
30	29 680	29 824	29 756	29 592	29 447	29 436
31	29 424	29 751	29 907	29 946	29 923	29 892
32	28 981	29 471	29 831	30 064	30 177	30 174
33	28 291	28 899	29 401	29 782	30 025	30 115
34	27 422	28 114	28 719	29 217	29 588	29 811
35-39	122 588	127 246	131 854	136 177	139 978	143 021
35	26 513	27 301	28 030	28 667	29 182	29 544
36	25 552	26 443	27 305	28 094	28 766	29 277
37	24 544	25 511	26 474	27 382	28 183	28 824
38	23 513	24 516	25 533	26 511	27 394	28 126
39	22 466	23 476	24 512	25 523	26 453	27 250
40-44	96 580	101 462	106 604	111 809	116 882	121 627
40	21 390	22 401	23 452	24 491	25 469	26 334
41	20 290	21 294	22 350	23 412	24 433	25 366
42	19 240	20 226	21 271	22 334	23 374	24 352
43	18 278	19 237	20 253	21 293	22 325	23 314
44	17 382	18 305	19 279	20 280	21 282	22 260

Cuadro 16 (continuación 7) / Table 16 (continued 7)  
**COSTA RICA: PROYECCIÓN DE POBLACIÓN POR SEXO,  
 AÑOS CALENDARIO Y EDADES SIMPLES**  
**COSTA RICA: POPULATION PROJECTION BY SEX,  
 CALENDAR YEARS AND SINGLE AGES**  
*(Período / Period 1990-2000)*

Edad / Age	1995	1996	1997	1998	1999	2000
<b>Hombres / Males</b>						
45-49	74 200	78 114	82 219	86 491	90 904	95 435
45	16 497	17 376	18 300	19 252	20 216	21 177
46	15 638	16 466	17 328	18 220	19 135	20 070
47	14 809	15 588	16 396	17 235	18 107	19 012
48	14 010	14 744	15 514	16 320	17 162	18 041
49	13 246	13 940	14 681	15 463	16 283	17 135
50-54	56 521	59 279	62 339	65 646	69 148	72 791
50	12 522	13 172	13 877	14 630	15 420	16 239
51	11 828	12 434	13 106	13 828	14 587	15 367
52	11 213	11 771	12 397	13 076	13 791	14 527
53	10 698	11 200	11 764	12 379	13 033	13 716
54	10 260	10 703	11 195	11 733	12 316	12 941
55-59	45 661	47 167	48 752	50 496	52 476	54 769
55	9 846	10 232	10 656	11 123	11 637	12 204
56	9 458	9 790	10 146	10 541	10 987	11 496
57	9 104	9 391	9 692	10 026	10 411	10 865
58	8 779	9 037	9 301	9 591	9 928	10 332
59	8 474	8 716	8 956	9 215	9 514	9 873
60-64	38 007	39 061	40 032	41 010	42 088	43 355
60	8 188	8 415	8 632	8 860	9 122	9 437
61	7 923	8 136	8 331	8 530	8 755	9 027
62	7 637	7 841	8 024	8 206	8 407	8 647
63	7 308	7 511	7 694	7 875	8 068	8 291
64	6 951	7 158	7 350	7 539	7 737	7 954
65-69	29 590	30 663	31 738	32 807	33 862	34 894
65	6 606	6 818	7 020	7 220	7 423	7 635
66	6 267	6 486	6 702	6 916	7 128	7 337
67	5 923	6 144	6 368	6 591	6 808	7 016
68	5 573	5 789	6 010	6 231	6 446	6 650
69	5 221	5 426	5 637	5 849	6 057	6 256
70-74	20 991	21 871	22 787	23 724	24 666	25 599
70	4 871	5 068	5 270	5 475	5 678	5 874
71	4 524	4 711	4 906	5 105	5 304	5 500
72	4 186	4 363	4 548	4 739	4 931	5 122
73	3 861	4 027	4 200	4 379	4 560	4 741
74	3 548	3 702	3 862	4 026	4 193	4 362
75-79	13 312	13 903	14 503	15 117	15 752	16 415
75	3 242	3 384	3 529	3 679	3 831	3 988
76	2 946	3 074	3 205	3 339	3 477	3 620
77	2 656	2 773	2 890	3 010	3 135	3 266
78	2 372	2 478	2 586	2 695	2 809	2 930
79	2 096	2 194	2 293	2 395	2 500	2 610
80-84	6 896	7 251	7 619	7 999	8 389	8 788
80	1 834	1 923	2 014	2 107	2 203	2 303
81	1 585	1 665	1 748	1 833	1 920	2 009
82	1 356	1 427	1 501	1 578	1 656	1 736
83	1 152	1 214	1 279	1 346	1 415	1 485
84	970	1 022	1 078	1 136	1 195	1 255
85 y más / and over	3 119	3 274	3 439	3 615	3 803	4 004

Cuadro 16 (continuación 8) / Table 16 (continued 8)  
**COSTA RICA: PROYECCIÓN DE POBLACIÓN POR SEXO,**  
**AÑOS CALENDARIO Y EDADES SIMPLES**  
**COSTA RICA: POPULATION PROJECTION BY SEX,**  
**CALENDAR YEARS AND SINGLE AGES**  
*(Periodo / Period 1990-2000)*

Edad / Age	1990	1991	1992	1993	1994	1995
	<b>Mujeres / Females</b>					
<b>Total</b>	<b>1 500 265</b>	<b>1 538 830</b>	<b>1 577 440</b>	<b>1 615 963</b>	<b>1 654 265</b>	<b>1 692 216</b>
0-4	198 091	200 334	201 932	203 113	204 110	205 152
0	40 741	41 051	41 188	41 232	41 263	41 362
1	40 228	40 602	40 812	40 928	41 019	41 156
2	39 687	40 132	40 437	40 653	40 832	41 026
3	39 064	39 583	39 997	40 334	40 622	40 887
4	38 372	38 967	39 498	39 966	40 373	40 720
5-9	179 841	183 814	187 994	192 078	195 763	198 748
5	37 263	37 981	38 779	39 572	40 273	40 795
6	36 598	37 367	38 213	39 051	39 799	40 372
7	35 957	36 764	37 625	38 470	39 231	39 839
8	35 327	36 160	37 011	37 834	38 585	39 217
9	34 696	35 542	36 367	37 150	37 876	38 525
10-14	163 028	167 137	170 822	174 263	177 639	181 130
10	34 119	34 964	35 729	36 435	37 102	37 750
11	33 651	34 476	35 135	35 704	36 260	36 878
12	32 936	33 746	34 375	34 915	35 456	36 091
13	31 821	32 633	33 364	34 053	34 742	35 471
14	30 501	31 319	32 220	33 156	34 080	34 941
15-19	139 399	142 753	147 779	153 626	159 443	164 377
15	29 262	30 079	31 131	32 288	33 420	34 397
16	27 974	28 808	30 042	31 454	32 823	33 928
17	27 198	27 970	29 209	30 664	32 081	33 207
18	27 218	27 808	28 776	29 936	31 102	32 087
19	27 747	28 088	28 620	29 284	30 017	30 758
20-24	143 740	143 227	141 777	140 261	139 548	140 509
20	28 201	28 312	28 445	28 654	28 991	29 508
21	28 686	28 554	28 266	27 997	27 920	28 208
22	29 014	28 754	28 220	27 656	27 308	27 420
23	29 026	28 823	28 329	27 776	27 399	27 428
24	28 812	28 785	28 518	28 178	27 932	27 945
25-29	139 315	141 459	142 911	143 813	144 304	144 525
25	28 632	28 767	28 699	28 539	28 398	28 387
26	28 451	28 758	28 898	28 926	28 895	28 859
27	28 085	28 548	28 880	29 090	29 185	29 172
28	27 471	28 048	28 520	28 873	29 094	29 169
29	26 676	27 339	27 914	28 385	28 733	28 938
30-34	119 950	124 479	128 955	133 143	136 808	139 715
30	25 842	26 602	27 302	27 911	28 401	28 740
31	24 956	25 819	26 653	27 414	28 059	28 543
32	24 020	24 960	25 897	26 778	27 550	28 162
33	23 057	24 035	25 028	25 979	26 834	27 537
34	22 074	23 062	24 076	25 061	25 965	26 733
35-39	95 445	100 277	105 357	110 486	115 467	120 104
35	21 060	22 053	23 083	24 100	25 052	25 890
36	20 021	21 010	22 049	23 090	24 088	24 996
37	19 023	19 999	21 030	22 076	23 097	24 052
38	18 102	19 055	20 062	21 091	22 108	23 080
39	17 239	18 160	19 132	20 128	21 122	22 087
40-44	73 928	77 893	82 061	86 391	90 847	95 387
40	16 385	17 268	18 195	19 149	20 111	21 064
41	15 556	16 393	17 265	18 164	19 083	20 015
42	14 756	15 546	16 369	17 222	18 103	19 010
43	13 984	14 732	15 519	16 342	17 198	18 083
44	13 248	13 954	14 713	15 515	16 352	17 215

Cuadro 16 (continuación 9) / Table 16 (continued 9)  
**COSTA RICA: PROYECCIÓN DE POBLACIÓN POR SEXO,  
 AÑOS CALENDARIO Y EDADES SIMPLES**  
**COSTA RICA: POPULATION PROJECTION BY SEX,  
 CALENDAR YEARS AND SINGLE AGES**  
*(Período / Period 1990-2000)*

Edad / Age	1990	1991	1992	1993	1994	1995
<b>Mujeres / Females</b>						
45-49	56 999	59 815	62 967	66 384	69 996	73 733
45	12 549	13 212	13 938	14 713	15 524	16 357
46	11 880	12 499	13 192	13 940	14 724	15 524
47	11 298	11 867	12 515	13 219	13 961	14 718
48	10 828	11 341	11 922	12 559	13 236	13 939
49	10 444	10 896	11 400	11 953	12 552	13 195
50-54	47 324	48 867	50 472	52 232	54 243	56 598
50	10 082	10 476	10 907	11 381	11 906	12 488
51	9 749	10 085	10 443	10 838	11 288	11 809
52	9 444	9 736	10 036	10 367	10 753	11 218
53	9 159	9 426	9 692	9 983	10 324	10 739
54	8 891	9 145	9 395	9 663	9 971	10 344
55-59	40 670	41 848	42 951	44 061	45 261	46 636
55	8 643	8 887	9 120	9 364	9 640	9 972
56	8 417	8 651	8 869	9 091	9 337	9 627
57	8 169	8 400	8 611	8 821	9 048	9 309
58	7 879	8 111	8 326	8 538	8 761	9 008
59	7 563	7 799	8 024	8 247	8 476	8 720
60-64	33 288	34 532	35 797	37 064	38 314	39 530
60	7 258	7 501	7 738	7 973	8 210	8 453
61	6 958	7 209	7 462	7 714	7 963	8 206
62	6 657	6 913	7 175	7 438	7 694	7 939
63	6 357	6 609	6 869	7 132	7 388	7 632
64	6 058	6 301	6 553	6 807	7 058	7 300
65-69	25 950	27 030	28 165	29 334	30 516	31 688
65	5 761	5 995	6 239	6 489	6 737	6 977
66	5 463	5 689	5 927	6 172	6 418	6 659
67	5 176	5 393	5 622	5 859	6 100	6 339
68	4 905	5 112	5 330	5 556	5 786	6 017
69	4 645	4 842	5 047	5 259	5 476	5 696
70-74	19 393	20 221	21 063	21 929	22 828	23 768
70	4 388	4 573	4 765	4 962	5 166	5 375
71	4 134	4 308	4 485	4 667	4 856	5 054
72	3 881	4 044	4 209	4 378	4 555	4 742
73	3 624	3 780	3 937	4 098	4 266	4 443
74	3 366	3 516	3 668	3 824	3 985	4 155
75-79	13 142	13 782	14 443	15 122	15 818	16 528
75	3 116	3 259	3 405	3 555	3 709	3 870
76	2 873	3 009	3 150	3 293	3 440	3 591
77	2 629	2 759	2 892	3 029	3 169	3 310
78	2 384	2 504	2 629	2 758	2 890	3 023
79	2 141	2 251	2 367	2 487	2 610	2 734
80-84	7 431	7 841	8 282	8 746	9 226	9 714
80	1 906	2 007	2 114	2 225	2 340	2 456
81	1 679	1 770	1 869	1 973	2 080	2 188
82	1 468	1 549	1 639	1 733	1 831	1 931
83	1 276	1 349	1 428	1 511	1 597	1 686
84	1 102	1 166	1 234	1 304	1 378	1 454
85 y más / and over	3 331	3 519	3 712	3 915	4 134	4 374

Cuadro 16 (continuación 10) / Table 16 (continued 10)  
**COSTA RICA: PROYECCIÓN DE POBLACIÓN POR SEXO,  
 AÑOS CALENDARIO Y EDADES SIMPLES**  
**COSTA RICA: POPULATION PROJECTION BY SEX,  
 CALENDAR YEARS AND SINGLE AGES**  
*(Período / Period 1990-2000)*

Edad / Age	1995	1996	1997	1998	1999	2000
	<b>Mujeres / Females</b>					
<b>Total</b>	<b>1 692 216</b>	<b>1 729 754</b>	<b>1 766 967</b>	<b>1 803 946</b>	<b>1 840 784</b>	<b>1 877 570</b>
0-4	205 152	206 170	207 011	207 778	208 576	209 508
0	41 362	41 529	41 710	41 905	42 116	42 343
1	41 156	41 332	41 501	41 671	41 854	42 060
2	41 026	41 220	41 381	41 529	41 684	41 868
3	40 887	41 109	41 270	41 401	41 533	41 698
4	40 720	40 979	41 149	41 272	41 388	41 539
5-9	198 748	200 871	202 333	203 377	204 242	205 172
5	40 795	41 082	41 193	41 210	41 217	41 295
6	40 372	40 721	40 904	40 992	41 056	41 171
7	39 839	40 259	40 537	40 725	40 877	41 048
8	39 217	39 712	40 099	40 409	40 669	40 912
9	38 525	39 096	39 600	40 041	40 422	40 746
10-14	181 130	184 927	188 911	192 793	196 288	199 108
10	37 750	38 399	39 035	39 630	40 151	40 570
11	36 878	37 609	38 401	39 180	39 873	40 404
12	36 091	36 881	37 764	38 650	39 444	40 055
13	35 471	36 285	37 157	38 020	38 803	39 437
14	34 941	35 754	36 553	37 314	38 017	38 641
15-19	164 377	168 299	171 776	175 005	178 179	181 494
15	34 397	35 204	35 928	36 591	37 217	37 829
16	33 928	34 714	35 331	35 857	36 372	36 955
17	33 207	33 980	34 567	35 064	35 565	36 164
18	32 087	32 861	33 551	34 198	34 846	35 540
19	30 758	31 539	32 400	33 295	34 179	35 006
20-24	140 509	143 701	148 544	154 202	159 838	164 617
20	29 508	30 291	31 303	32 419	33 512	34 456
21	28 208	29 008	30 204	31 576	32 908	33 980
22	27 420	28 159	29 361	30 778	32 159	33 254
23	27 428	27 987	28 919	30 043	31 174	32 129
24	27 945	28 256	28 756	29 385	30 085	30 798
25-29	144 525	143 888	142 301	140 644	139 795	140 636
25	28 387	28 469	28 571	28 748	29 054	29 545
26	28 859	28 701	28 384	28 084	27 978	28 241
27	29 172	28 888	28 326	27 735	27 359	27 447
28	29 169	28 942	28 422	27 844	27 441	27 448
29	28 938	28 889	28 598	28 233	27 963	27 955
30-34	139 715	141 764	143 113	143 910	144 303	144 439
30	28 740	28 855	28 764	28 581	28 418	28 388
31	28 543	28 830	28 949	28 955	28 904	28 850
32	28 162	28 606	28 918	29 107	29 183	29 154
33	27 537	28 096	28 548	28 881	29 083	29 143
34	26 733	27 378	27 934	28 386	28 715	28 904
35-39	120 104	124 548	128 930	133 023	136 599	139 431
35	25 890	26 633	27 313	27 903	28 375	28 699
36	24 996	25 842	26 657	27 399	28 025	28 494
37	24 052	24 975	25 892	26 754	27 509	28 105
38	23 080	24 041	25 014	25 947	26 784	27 472
39	22 087	23 058	24 053	25 020	25 907	26 660
40-44	95 387	100 139	105 130	110 169	115 064	119 627
40	21 064	22 040	23 052	24 050	24 986	25 809
41	20 015	20 989	22 009	23 033	24 013	24 906
42	19 010	19 970	20 983	22 012	23 015	23 955
43	18 083	19 020	20 010	21 021	22 021	22 977
44	17 215	18 121	19 075	20 053	21 029	21 979

Cuadro 16 (conclusión) / Table 16 (concluded)  
**COSTA RICA: PROYECCIÓN DE POBLACIÓN POR SEXO,  
 AÑOS CALENDARIO Y EDADES SIMPLES**  
**COSTA RICA: POPULATION PROJECTION BY SEX,  
 CALENDAR YEARS AND SINGLE AGES**  
*(Período / Period 1990-2000)*

Edad / Age	1995	1996	1997	1998	1999	2000
<b>Mujeres / Females</b>						
45-49	73 733	77 617	81 696	85 934	90 300	94 760
45	16 357	17 224	18 133	19 069	20 013	20 950
46	15 524	16 344	17 198	18 079	18 981	19 896
47	14 718	15 492	16 297	17 131	17 994	18 885
48	13 939	14 671	15 440	16 245	17 082	17 952
49	13 195	13 886	14 627	15 411	16 230	17 076
50-54	56 598	59 341	62 410	65 738	69 263	72 919
50	12 488	13 135	13 844	14 600	15 393	16 210
51	11 809	12 413	13 089	13 819	14 585	15 368
52	11 218	11 773	12 403	13 090	13 814	14 555
53	10 739	11 237	11 803	12 421	13 081	13 769
54	10 344	10 782	11 271	11 808	12 390	13 017
55-59	46 636	48 119	49 656	51 344	53 280	55 562
55	9 972	10 353	10 769	11 227	11 736	12 302
56	9 627	9 951	10 295	10 675	11 109	11 615
57	9 309	9 589	9 875	10 192	10 563	11 013
58	9 008	9 263	9 516	9 793	10 120	10 521
59	8 720	8 964	9 202	9 457	9 752	10 112
60-64	39 530	40 655	41 702	42 755	43 898	45 215
60	8 453	8 686	8 908	9 140	9 405	9 724
61	8 206	8 431	8 639	8 849	9 083	9 363
62	7 939	8 160	8 361	8 560	8 776	9 026
63	7 632	7 853	8 057	8 258	8 469	8 706
64	7 300	7 524	7 737	7 947	8 164	8 397
65-69	31 688	32 861	34 048	35 235	36 410	37 558
65	6 977	7 207	7 431	7 653	7 877	8 108
66	6 659	6 897	7 135	7 372	7 607	7 837
67	6 339	6 580	6 827	7 073	7 314	7 546
68	6 017	6 254	6 498	6 743	6 984	7 213
69	5 696	5 922	6 157	6 394	6 628	6 854
70-74	23 768	24 761	25 800	26 869	27 951	29 030
70	5 375	5 593	5 820	6 050	6 280	6 504
71	5 054	5 263	5 482	5 708	5 935	6 159
72	4 742	4 941	5 151	5 368	5 589	5 809
73	4 443	4 632	4 830	5 035	5 244	5 456
74	4 155	4 332	4 517	4 707	4 903	5 102
75-79	16 528	17 246	17 974	18 721	19 498	20 315
75	3 870	4 035	4 206	4 381	4 563	4 750
76	3 591	3 744	3 900	4 059	4 225	4 400
77	3 310	3 452	3 595	3 741	3 893	4 055
78	3 023	3 156	3 289	3 425	3 568	3 719
79	2 734	2 859	2 985	3 115	3 249	3 391
80-84	9 714	10 211	10 722	11 246	11 784	12 336
80	2 456	2 573	2 692	2 814	2 940	3 071
81	2 188	2 297	2 409	2 523	2 641	2 761
82	1 931	2 031	2 135	2 241	2 349	2 459
83	1 686	1 776	1 870	1 966	2 064	2 164
84	1 454	1 534	1 616	1 702	1 790	1 880
85 y más / and over	4 374	4 633	4 910	5 204	5 515	5 843

Cuadro 17 / Table 17  
**CUBA: PROYECCIÓN DE POBLACIÓN POR SEXO,**  
**AÑOS CALENDARIO Y EDADES SIMPLES**  
**CUBA: POPULATION PROJECTION BY SEX,**  
**CALENDAR YEARS AND SINGLE AGES**  
*(Período / Period 1990-2000)*

Edad / Age	1990	1991	1992	1993	1994	1995
	<b>Ambos sexos / Both sexes</b>					
<b>Total</b>	<b>10 598 083</b>	<b>10 691 673</b>	<b>10 783 909</b>	<b>10 873 667</b>	<b>10 959 826</b>	<b>11 041 263</b>
0-4	871 852	883 601	893 029	899 333	901 710	899 356
0	182 471	183 484	183 425	182 462	180 761	178 492
1	178 886	180 709	181 709	181 894	181 271	179 849
2	174 844	177 349	179 342	180 662	181 152	180 650
3	170 253	173 287	176 167	178 564	180 153	180 605
4	165 398	168 772	172 387	175 751	178 372	179 759
5-9	768 631	781 700	802 173	825 707	847 955	864 574
5	161 169	165 703	170 369	174 712	178 277	180 606
6	156 687	160 626	165 348	170 181	174 447	177 473
7	152 807	155 745	160 176	165 205	169 938	173 480
8	149 846	151 459	155 262	160 165	165 082	168 922
9	148 122	148 168	151 018	155 443	160 212	164 092
10-14	780 351	754 196	743 692	744 139	750 839	759 092
10	146 697	145 046	146 893	150 827	155 435	159 307
11	144 629	141 271	142 336	146 105	150 860	154 881
12	148 528	143 356	142 571	144 619	147 947	151 000
13	161 227	154 148	149 936	147 934	147 480	147 916
14	179 270	170 375	161 954	154 654	149 117	145 987
15-19	1 105 876	1 050 488	974 657	892 599	818 532	766 671
15	196 615	186 005	173 596	161 270	150 909	144 396
16	214 765	202 346	185 610	167 825	152 263	142 193
17	228 108	215 258	196 722	176 387	158 145	145 883
18	233 332	222 102	205 706	187 419	170 515	158 267
19	233 057	224 776	213 023	199 698	186 701	175 933
20-24	1 157 844	1 155 528	1 150 337	1 138 980	1 118 165	1 084 600
20	232 904	227 524	220 212	211 592	202 286	192 920
21	231 381	229 142	226 791	223 494	218 415	210 720
22	230 313	230 702	231 861	232 172	230 015	232 771
23	231 055	233 044	235 067	235 871	234 198	228 795
24	232 191	235 115	236 405	235 852	233 251	228 394
25-29	1 090 121	1 121 544	1 136 617	1 140 357	1 137 780	1 133 905
25	232 069	236 023	236 901	235 407	232 248	228 130
26	232 352	237 149	237 166	234 200	230 050	226 515
27	226 192	232 088	232 862	230 612	227 436	225 435
28	210 446	217 951	222 195	224 269	225 262	226 263
29	189 062	198 333	207 494	215 870	222 784	227 562
30-34	710 804	763 908	842 920	931 328	1 012 621	1 070 287
30	168 439	179 276	192 875	206 975	219 309	227 616
31	146 460	159 033	177 508	197 858	216 059	228 084
32	131 861	144 560	164 679	187 479	208 221	222 166
33	129 370	139 759	156 442	175 667	193 680	206 730
34	134 675	141 282	151 416	163 349	175 351	185 691
35-39	714 783	708 974	694 083	680 414	678 271	697 960
35	138 763	141 770	145 843	151 079	157 570	165 411
36	143 474	142 565	140 083	138 087	138 637	143 790
37	146 283	142 971	136 413	129 827	126 430	129 440
38	145 038	141 862	135 466	128 858	125 043	127 027
39	141 224	139 807	136 277	132 562	130 591	132 292
40-44	666 673	676 798	685 838	693 369	698 970	702 219
40	138 533	138 573	137 333	135 853	135 176	136 342
41	136 288	137 888	139 040	139 863	140 475	140 994
42	133 685	136 423	139 327	141 868	143 518	143 748
43	130 709	133 719	137 042	140 036	142 062	142 479
44	127 458	130 195	133 096	135 748	137 739	138 655

Cuadro 17 (continuación 1) / Table 17 (continued 1)  
**CUBA: PROYECCIÓN DE POBLACIÓN POR SEXO,**  
**AÑOS CALENDARIO Y EDADES SIMPLES**  
**CUBA: POPULATION PROJECTION BY SEX,**  
**CALENDAR YEARS AND SINGLE AGES**  
*(Período / Period 1990-2000)*

Edad / Age	1990	1991	1992	1993	1994	1995
<b>Ambos sexos / Both sexes</b>						
45-49	585 760	599 672	614 106	628 299	641 485	652 898
45	123 991	126 683	129 529	132 222	134 456	135 925
46	120 237	122 959	125 901	128 821	131 476	133 624
47	116 739	119 493	122 448	125 447	128 333	130 948
48	113 757	116 584	119 480	122 376	125 199	127 880
49	111 036	113 953	116 748	119 433	122 020	124 521
50-54	505 062	519 868	532 874	544 890	556 728	569 197
50	108 227	111 177	113 796	116 213	118 552	120 941
51	105 602	108 528	110 847	112 849	114 826	117 068
52	102 128	105 053	107 316	109 248	111 180	113 440
53	97 321	100 294	102 910	105 339	107 750	110 312
54	91 783	94 816	98 004	101 241	104 420	107 435
55-59	393 401	407 341	425 945	446 726	467 196	484 867
55	86 409	89 486	93 194	97 170	101 048	104 463
56	80 795	83 943	88 272	93 113	97 797	101 654
57	76 669	79 700	84 124	89 170	94 065	98 036
58	74 910	77 537	81 224	85 420	89 578	93 149
59	74 617	76 676	79 132	81 853	84 708	87 564
60-64	355 265	359 802	360 860	361 174	363 484	370 525
60	74 179	75 685	76 981	78 320	79 954	82 134
61	74 117	75 006	75 001	74 787	75 050	76 478
62	72 826	73 365	72 694	71 692	71 239	72 217
63	69 407	70 033	69 744	69 219	69 138	70 178
64	64 736	65 713	66 440	67 157	68 103	69 519
65-69	272 875	279 845	291 004	303 924	316 176	325 329
65	60 433	61 720	63 345	65 156	66 999	68 720
66	55 986	57 650	60 300	63 345	66 197	68 268
67	52 813	54 586	57 661	61 237	64 514	66 691
68	51 724	53 152	55 649	58 575	61 293	63 163
69	51 920	52 737	54 050	55 611	57 173	58 487
70-74	250 130	249 046	245 354	241 177	238 636	239 854
70	51 841	52 117	52 393	52 762	53 314	54 141
71	51 853	51 553	50 727	49 832	49 321	49 650
72	51 123	50 523	49 087	47 474	46 339	46 340
73	49 096	48 649	47 429	46 019	45 002	44 960
74	46 218	46 205	45 718	45 091	44 661	44 763
75-79	190 227	194 338	198 755	202 919	206 270	208 248
75	43 514	43 884	44 019	44 049	44 104	44 314
76	40 815	41 594	42 384	43 101	43 662	43 983
77	38 049	39 091	40 314	41 495	42 409	42 834
78	35 297	36 340	37 590	38 818	39 793	40 283
79	32 552	33 429	34 448	35 457	36 303	36 833
80-84	121 299	124 258	127 439	130 727	134 011	137 176
80	29 740	30 494	31 357	32 229	33 010	33 602
81	26 891	27 523	28 241	28 994	29 733	30 405
82	24 129	24 668	25 260	25 896	26 569	27 270
83	21 514	22 025	22 546	23 094	23 685	24 335
84	19 026	19 549	20 035	20 514	21 014	21 563
85 y más / and over	57 129	60 766	64 225	67 604	70 998	74 505

Cuadro 17 (continuación 2) / Table 17 (continued 2)  
**CUBA: PROYECCIÓN DE POBLACIÓN POR SEXO,**  
**AÑOS CALENDARIO Y EDADES SIMPLES**  
**CUBA: POPULATION PROJECTION BY SEX,**  
**CALENDAR YEARS AND SINGLE AGES**  
*(Período / Period 1990-2000)*

Edad / Age	1995	1996	1997	1998	1999	2000
<b>Ambos sexos / Both sexes</b>						
<b>Total</b>	<b>11 041 263</b>	<b>11 117 592</b>	<b>11 189 562</b>	<b>11 257 752</b>	<b>11 322 741</b>	<b>11 385 108</b>
0-4	899 356	890 577	875 909	857 893	839 071	821 986
0	178 492	175 225	170 847	166 003	161 337	157 492
1	179 849	177 221	173 380	168 938	164 506	160 695
2	180 650	178 798	175 701	171 899	167 935	164 347
3	180 605	179 628	177 440	174 480	171 186	167 994
4	179 759	179 706	178 541	176 572	174 109	171 459
5-9	864 574	876 128	885 513	891 883	894 391	892 191
5	180 606	181 596	181 552	180 629	178 982	176 768
6	177 473	179 260	180 258	180 464	179 876	178 490
7	173 480	175 944	177 926	179 257	179 770	179 297
8	168 922	171 910	174 771	177 170	178 773	179 245
9	164 092	167 417	171 007	174 363	176 990	178 390
10-14	759 092	771 837	792 207	815 794	838 190	854 986
10	159 307	162 862	167 042	171 216	174 754	177 026
11	154 881	158 641	163 285	168 106	172 395	175 444
12	151 000	154 332	158 976	164 106	168 896	172 520
13	147 916	149 922	153 937	158 941	163 914	167 836
14	145 987	146 081	148 968	153 425	158 230	162 159
15-19	766 671	740 203	729 649	730 232	737 172	745 691
15	144 396	142 679	144 504	148 447	153 085	156 994
16	142 193	138 768	139 809	143 585	148 367	152 426
17	145 883	140 647	139 843	141 905	145 268	148 366
18	158 267	151 127	146 913	144 947	144 552	145 049
19	175 933	166 982	158 581	151 348	145 901	142 857
20-24	1 084 600	1 028 945	953 396	871 961	798 649	747 468
20	192 920	182 260	169 892	157 662	147 420	141 014
21	210 720	198 258	181 585	163 928	148 516	138 576
22	223 771	210 877	192 414	172 224	154 150	142 034
23	228 795	217 510	201 178	183 028	166 290	154 192
24	228 394	220 040	208 328	195 118	182 272	171 651
25-29	1 133 905	1 131 019	1 125 778	1 114 750	1 094 501	1 061 601
25	228 130	222 660	215 367	206 842	197 673	188 450
26	226 515	224 169	221 813	218 585	213 625	206 069
27	225 435	225 703	226 840	227 205	225 153	219 042
28	226 263	228 127	230 126	230 981	229 411	224 135
29	227 562	230 361	231 632	231 137	228 640	223 905
30-34	1 070 287	1 101 083	1 116 017	1 119 953	1 117 757	1 114 295
30	227 616	231 446	232 309	230 877	227 823	223 819
31	228 084	232 759	232 769	229 874	225 833	222 405
32	222 166	227 940	228 703	226 514	223 435	221 527
33	206 730	214 108	218 317	220 417	221 470	222 537
34	185 691	194 830	203 919	212 271	219 196	224 006
35-39	697 960	750 449	828 869	916 766	997 687	1 055 178
35	165 411	176 111	189 606	203 635	215 934	224 240
36	143 790	156 220	174 554	194 783	212 897	224 888
37	129 440	142 001	161 968	184 625	205 257	219 148
38	127 027	137 300	153 860	172 968	190 890	203 888
39	132 292	138 817	148 881	160 755	172 709	183 014
40-44	702 219	696 342	681 621	668 215	666 286	685 994
40	136 342	139 298	143 351	148 579	155 063	162 883
41	140 994	140 067	137 616	135 669	136 256	141 404
42	143 748	140 440	133 945	127 442	124 111	127 129
43	142 479	139 307	132 973	126 447	122 698	124 698
44	138 655	137 229	133 736	130 079	128 159	129 879

Cuadro 17 (continuación 3) / Table 17 (continued 3)  
**CUBA: PROYECCIÓN DE POBLACIÓN POR SEXO,**  
**AÑOS CALENDARIO Y EDADES SIMPLES**  
**CUBA: POPULATION PROJECTION BY SEX,**  
**CALENDAR YEARS AND SINGLE AGES**  
*(Período / Period 1990-2000)*

Edad / Age	1995	1996	1997	1998	1999	2000
<b>Ambos sexos / Both sexes</b>						
45-49	652 898	662 838	671 816	679 382	685 086	688 479
45	135 925	135 946	134 723	133 281	132 643	133 835
46	133 624	135 192	136 341	137 180	137 821	138 372
47	130 948	133 644	136 528	139 069	140 737	141 002
48	127 880	130 844	134 140	137 126	139 163	139 610
49	124 521	127 212	130 085	132 726	134 722	135 659
50-54	569 197	582 817	597 048	611 110	624 224	635 611
50	120 941	123 584	126 397	129 073	131 304	132 784
51	117 068	119 738	122 640	125 533	128 174	130 321
52	113 440	116 136	119 047	122 015	124 880	127 484
53	110 312	113 076	115 928	118 793	121 597	124 265
54	107 435	110 283	113 035	115 696	118 268	120 758
55-59	484 867	499 237	511 963	523 801	535 504	547 828
55	104 463	107 338	109 918	112 316	114 646	117 023
56	101 654	104 503	106 789	108 786	110 764	112 997
57	98 036	100 877	103 102	105 023	106 950	109 194
58	93 149	96 028	98 578	100 961	103 335	105 858
59	87 564	90 491	93 576	96 716	99 810	102 755
60-64	370 525	383 881	401 728	421 690	441 392	458 460
60	82 134	85 092	88 660	92 491	96 238	99 554
61	76 478	79 492	83 636	88 275	92 775	96 499
62	72 217	75 113	79 341	84 168	88 861	92 686
63	70 178	72 691	76 223	80 249	84 245	87 686
64	69 519	71 493	73 868	76 506	79 274	82 034
65-69	325 329	329 708	330 933	331 517	333 974	340 820
65	68 720	70 172	71 457	72 797	74 414	76 530
66	68 268	69 140	69 205	69 090	69 421	70 824
67	66 691	67 228	66 660	65 795	65 443	66 412
68	63 163	63 767	63 530	63 081	63 048	64 060
69	58 487	59 401	60 080	60 754	61 649	62 994
70-74	239 854	246 287	256 522	268 372	279 651	288 174
70	54 141	55 328	56 815	58 473	60 173	61 787
71	49 650	51 168	53 572	56 338	58 943	60 864
72	46 340	47 956	50 749	54 000	56 991	59 004
73	44 960	46 281	48 575	51 262	53 764	55 501
74	44 763	45 554	46 811	48 298	49 779	51 018
75-79	208 248	207 661	204 883	201 701	199 903	201 277
75	44 314	44 639	44 991	45 432	46 023	46 826
76	43 983	43 812	43 205	42 540	42 197	42 554
77	42 834	42 397	41 248	39 944	39 044	39 105
78	40 283	39 958	38 970	37 818	37 002	37 019
79	36 833	36 855	36 468	35 965	35 637	35 773
80-84	137 176	140 500	144 058	147 436	150 216	151 985
80	33 602	33 925	34 045	34 081	34 152	34 377
81	30 405	31 051	31 705	32 307	32 797	33 115
82	27 270	28 118	29 117	30 092	30 864	31 257
83	24 335	25 167	26 168	27 157	27 952	28 371
84	21 563	22 240	23 023	23 799	24 451	24 864
85 y más / and over	74 505	78 078	81 652	85 298	89 085	93 084

Cuadro 17 (continuación 4) / Table 17 (continued 4)  
**CUBA: PROYECCIÓN DE POBLACIÓN POR SEXO,**  
**AÑOS CALENDARIO Y EDADES SIMPLES**  
**CUBA: POPULATION PROJECTION BY SEX,**  
**CALENDAR YEARS AND SINGLE AGES**  
*(Período / Period 1990-2000)*

Edad / Age	1990	1991	1992	1993	1994	1995
<b>Hombres / Males</b>						
<b>Total</b>	<b>5 327 034</b>	<b>5 372 020</b>	<b>5 416 523</b>	<b>5 459 912</b>	<b>5 501 559</b>	<b>5 540 836</b>
0-4	447 123	453 194	458 058	461 309	462 542	461 352
0	93 661	94 189	94 157	93 656	92 777	91 609
1	91 773	92 716	93 231	93 324	93 002	92 272
2	89 667	90 961	91 988	92 669	92 922	92 668
3	87 275	88 841	90 327	91 566	92 389	92 627
4	84 747	86 487	88 355	90 095	91 453	92 175
5-9	393 423	400 181	410 777	422 962	434 483	443 089
5	82 515	84 852	87 276	89 544	91 410	92 630
6	80 204	82 235	84 685	87 198	89 419	90 994
7	78 209	79 727	82 020	84 625	87 077	88 911
8	76 690	77 528	79 491	82 019	84 554	86 535
9	75 805	75 839	77 305	79 576	82 023	84 019
10-14	399 154	385 811	380 393	380 544	383 908	388 130
10	75 081	74 245	75 185	77 186	79 535	81 518
11	74 042	72 329	72 851	74 743	77 143	79 190
12	76 020	73 379	72 949	73 955	75 620	77 169
13	82 443	78 829	76 665	75 624	75 379	75 602
14	91 568	87 029	82 743	79 036	76 230	74 651
15-19	564 041	535 845	497 391	455 838	418 345	392 072
15	100 329	94 919	88 624	82 389	77 156	73 867
16	109 466	103 139	94 672	85 701	77 858	72 778
17	116 233	109 692	100 317	90 055	80 855	74 662
18	118 995	113 282	104 967	95 700	87 134	80 922
19	119 018	114 814	108 811	101 993	95 342	89 843
20-24	591 266	590 427	587 556	581 260	570 140	552 803
20	119 079	116 358	112 569	108 074	103 234	98 411
21	118 469	117 347	116 022	114 148	111 376	107 361
22	117 886	118 123	118 585	118 537	117 240	113 959
23	117 905	119 013	120 013	120 327	119 376	116 580
24	117 927	119 586	120 367	120 174	118 914	116 491
25-29	547 122	564 529	574 131	578 099	578 603	577 815
25	117 342	119 595	120 308	119 805	118 410	116 450
26	116 943	119 701	120 129	119 059	117 320	115 746
27	113 393	116 740	117 628	117 016	115 862	115 126
28	105 186	109 306	111 908	113 450	114 390	115 186
29	94 259	99 187	104 159	108 770	112 621	115 308
30-34	351 301	378 375	418 695	463 946	505 815	535 987
30	83 693	89 334	96 445	103 850	110 369	114 827
31	72 435	78 869	88 337	98 798	108 211	114 536
32	64 977	71 410	81 621	93 231	103 861	111 130
33	63 726	68 965	77 393	87 140	96 335	103 107
34	66 470	69 797	74 898	80 927	87 039	92 387
35-39	353 939	350 867	343 012	335 731	334 382	344 322
35	68 619	70 118	72 126	74 726	77 999	82 027
36	71 122	70 629	69 287	68 177	68 383	70 987
37	72 584	70 874	67 460	64 011	62 193	63 676
38	71 859	70 224	66 921	63 495	61 494	62 462
39	69 755	69 023	67 219	65 323	64 313	65 170
40-44	327 703	332 784	337 639	341 876	345 104	346 932
40	68 249	68 269	67 673	66 971	66 671	67 284
41	66 968	67 797	68 471	69 007	69 424	69 739
42	65 595	67 000	68 580	70 014	70 982	71 162
43	64 177	65 687	67 434	69 051	70 170	70 424
44	62 714	64 033	65 482	66 833	67 857	68 323

Cuadro 17 (continuación 5) / Table 17 (continued 5)  
**CUBA: PROYECCIÓN DE POBLACIÓN POR SEXO,**  
**AÑOS CALENDARIO Y EDADES SIMPLES**  
**CUBA: POPULATION PROJECTION BY SEX,**  
**CALENDAR YEARS AND SINGLE AGES**  
*(Período / Period 1990-2000)*

Edad / Age	1990	1991	1992	1993	1994	1995
<b>Hombres / Males</b>						
45-49	289 896	296 103	302 490	308 792	314 743	320 078
45	61 127	62 375	63 722	65 012	66 090	66 802
46	59 397	60 611	61 929	63 250	64 472	65 495
47	57 790	58 989	60 263	61 567	62 855	64 084
48	56 420	57 658	58 896	60 135	61 373	62 613
49	55 161	56 469	57 680	58 829	59 952	61 084
50-54	251 818	258 774	264 655	269 939	275 102	280 623
50	53 864	55 209	56 349	57 374	58 371	59 430
51	52 668	54 021	55 026	55 851	56 663	57 629
52	50 992	52 365	53 366	54 175	54 974	55 943
53	48 568	49 986	51 194	52 284	53 350	54 486
54	45 725	47 193	48 721	50 255	51 744	53 135
55-59	194 925	201 826	211 161	221 590	231 774	240 372
55	42 970	44 481	46 303	48 247	50 124	51 742
56	40 095	41 664	43 833	46 252	48 570	50 437
57	37 967	39 487	41 726	44 275	46 727	48 674
58	37 037	38 344	40 212	42 344	44 439	46 198
59	36 855	37 851	39 087	40 472	41 914	43 322
60-64	175 377	177 146	177 386	177 384	178 427	181 802
60	36 591	37 287	37 929	38 617	39 450	40 527
61	36 493	36 857	36 838	36 750	36 906	37 619
62	35 859	36 026	35 650	35 145	34 927	35 409
63	34 283	34 475	34 245	33 922	33 837	34 318
64	32 151	32 502	32 725	32 949	33 307	33 928
65-69	137 007	139 753	144 235	149 458	154 427	158 148
65	30 188	30 678	31 295	31 995	32 731	33 459
66	28 173	28 830	29 895	31 128	32 291	33 143
67	26 679	27 390	28 648	30 117	31 461	32 342
68	26 040	26 611	27 631	28 830	29 938	30 684
69	25 927	26 243	26 765	27 388	28 007	28 519
70-74	122 544	122 020	120 386	118 528	117 333	117 685
70	25 696	25 790	25 880	26 004	26 201	26 509
71	25 501	25 360	24 993	24 591	24 345	24 447
72	24 983	24 720	24 102	23 404	22 901	22 868
73	23 905	23 707	23 183	22 575	22 127	22 082
74	22 459	22 443	22 229	21 955	21 759	21 780
75-79	91 706	93 310	95 100	96 816	98 199	98 986
75	21 090	21 234	21 283	21 289	21 302	21 375
76	19 728	20 045	20 370	20 667	20 897	21 024
77	18 339	18 761	19 266	19 758	20 140	20 314
78	16 959	17 365	17 875	18 384	18 791	18 992
79	15 589	15 905	16 306	16 719	17 069	17 281
80-84	57 866	58 639	59 670	60 853	62 081	63 250
80	14 195	14 440	14 765	15 117	15 437	15 672
81	12 781	12 954	13 212	13 512	13 815	14 082
82	11 454	11 576	11 768	12 008	12 274	12 545
83	10 263	10 374	10 519	10 695	10 901	11 132
84	9 173	9 296	9 407	9 521	9 654	9 819
85 y más / and over	30 823	32 437	33 786	34 985	36 149	37 390

Cuadro 17 (continuación 6) / Table 17 (continued 6)  
**CUBA: PROYECCIÓN DE POBLACIÓN POR SEXO,**  
**AÑOS CALENDARIO Y EDADES SIMPLES**  
**CUBA: POPULATION PROJECTION BY SEX,**  
**CALENDAR YEARS AND SINGLE AGES**  
*(Período / Period 1990-2000)*

Edad / Age	1995	1996	1997	1998	1999	2000
<b>Hombres / Males</b>						
<b>Total</b>	<b>5 540 836</b>	<b>5 577 570</b>	<b>5 612 180</b>	<b>5 644 925</b>	<b>5 676 064</b>	<b>5 705 855</b>
0-4	461 352	456 869	449 362	440 138	430 499	421 750
0	91 609	89 933	87 690	85 207	82 816	80 846
1	92 272	90 926	88 960	86 685	84 415	82 463
2	92 668	91 722	90 137	88 191	86 160	84 323
3	92 627	92 131	91 014	89 499	87 812	86 178
4	92 175	92 155	91 562	90 556	89 295	87 940
5-9	443 089	449 066	453 914	457 205	458 513	457 409
5	92 630	93 147	93 125	92 647	91 798	90 662
6	90 994	91 920	92 435	92 540	92 238	91 529
7	88 911	90 185	91 208	91 895	92 162	91 924
8	86 535	88 079	89 556	90 796	91 627	91 877
9	84 019	85 735	87 590	89 327	90 688	91 418
10-14	388 130	394 730	405 280	417 497	429 098	437 802
10	81 518	83 353	85 516	87 679	89 515	90 696
11	79 190	81 130	83 539	86 045	88 277	89 864
12	77 169	78 890	81 301	83 968	86 459	88 342
13	75 602	76 644	78 723	81 314	83 887	85 917
14	74 651	74 713	76 201	78 491	80 960	82 982
15-19	392 072	378 612	373 191	373 421	376 910	381 268
15	73 867	73 002	73 933	75 940	78 304	80 306
16	72 778	71 039	71 550	73 446	75 860	77 925
17	74 662	71 996	71 561	72 574	74 257	75 828
18	80 922	77 287	75 128	74 108	73 893	74 148
19	89 843	85 288	81 020	77 352	74 596	73 061
20-24	552 803	524 545	486 298	445 113	408 046	382 149
20	98 411	92 989	86 726	80 548	75 380	72 149
21	107 361	101 028	92 607	83 711	75 952	70 943
22	113 959	107 411	98 088	87 912	78 806	72 693
23	116 580	110 855	102 585	93 400	84 929	78 800
24	116 491	112 262	106 292	99 543	92 979	87 563
25-29	577 815	576 713	573 849	567 756	556 967	540 014
25	116 450	113 693	109 923	105 486	100 725	95 985
26	115 746	114 576	113 256	111 426	108 724	104 789
27	115 126	115 306	115 763	115 749	114 515	111 311
28	115 186	116 233	117 226	117 573	116 681	113 960
29	115 308	116 905	117 680	117 522	116 322	113 969
30-34	535 987	553 066	562 597	566 670	567 379	566 816
30	114 827	117 017	117 725	117 258	115 924	114 028
31	114 536	117 232	117 659	116 628	114 950	113 436
32	111 130	114 412	115 296	114 718	113 617	112 932
33	103 107	107 161	109 743	111 297	112 268	113 099
34	92 387	97 244	102 174	106 769	110 621	113 322
35-39	344 322	371 065	411 038	455 973	497 596	527 637
35	82 027	87 594	94 645	102 004	108 497	112 949
36	70 987	77 343	86 728	97 113	106 470	112 769
37	63 676	70 034	80 156	91 678	102 236	109 467
38	62 462	67 639	75 996	85 671	94 807	101 543
39	65 170	68 454	73 515	79 507	85 586	90 909
40-44	346 932	343 843	336 099	328 973	327 740	337 676
40	67 284	68 758	70 756	73 351	76 617	80 629
41	69 739	69 241	67 919	66 838	67 065	69 663
42	71 162	69 458	66 084	62 685	60 906	62 391
43	70 424	68 796	65 531	62 154	60 191	61 166
44	68 323	67 589	65 808	63 944	62 963	63 828

Cuadro 17 (continuación 7) / Table 17 (continued 7)  
**CUBA: PROYECCIÓN DE POBLACIÓN POR SEXO,**  
**AÑOS CALENDARIO Y EDADES SIMPLES**  
**CUBA: POPULATION PROJECTION BY SEX,**  
**CALENDAR YEARS AND SINGLE AGES**  
*(Período / Period 1990-2000)*

Edad / Age	1995	1996	1997	1998	1999	2000
<b>Hombres / Males</b>						
45-49	320 078	325 063	329 876	334 116	337 383	339 276
45	66 802	66 813	66 227	65 544	65 264	65 888
46	65 495	66 307	66 977	67 520	67 949	68 279
47	64 084	65 467	67 033	68 462	69 435	69 632
48	62 613	64 098	65 828	67 436	68 557	68 825
49	61 084	62 379	63 812	65 154	66 177	66 652
50-54	280 623	286 682	292 962	299 190	305 094	310 401
50	59 430	60 652	61 981	63 260	64 334	65 048
51	57 629	58 815	60 112	61 418	62 630	63 649
52	55 943	57 114	58 364	59 650	60 926	62 146
53	54 486	55 693	56 908	58 130	59 357	60 587
54	53 135	54 408	55 597	56 733	57 847	58 971
55-59	240 372	247 088	252 816	257 999	263 085	268 519
55	51 742	53 047	54 167	55 183	56 175	57 226
56	50 437	51 748	52 738	53 562	54 376	55 336
57	48 674	50 001	50 982	51 786	52 584	53 544
58	46 198	47 563	48 734	49 798	50 842	51 955
59	43 322	44 728	46 195	47 671	49 109	50 458
60-64	181 802	188 354	197 224	207 147	216 855	225 081
60	40 527	41 968	43 706	45 562	47 359	48 917
61	37 619	39 109	41 166	43 462	45 667	47 454
62	35 409	36 848	38 967	41 382	43 711	45 568
63	34 318	35 555	37 328	39 354	41 348	43 026
64	33 928	34 874	36 057	37 387	38 770	40 116
65-69	158 148	159 844	160 177	160 314	161 418	164 653
65	33 459	34 124	34 755	35 436	36 251	37 285
66	33 143	33 499	33 517	33 478	33 663	34 354
67	32 342	32 511	32 192	31 760	31 591	32 061
68	30 684	30 868	30 669	30 390	30 330	30 790
69	28 519	28 842	29 045	29 251	29 582	30 163
70-74	117 685	120 167	124 189	128 877	133 357	136 756
70	26 509	26 951	27 502	28 126	28 791	29 462
71	24 447	25 032	25 976	27 070	28 108	28 884
72	22 868	23 502	24 619	25 925	27 125	27 923
73	22 082	22 599	23 517	24 596	25 595	26 274
74	21 780	22 083	22 575	23 160	23 739	24 213
75-79	98 986	98 698	97 509	96 139	95 308	95 737
75	21 375	21 491	21 618	21 777	21 993	22 290
76	21 024	20 945	20 685	20 398	20 236	20 352
77	20 314	20 130	19 653	19 108	18 722	18 719
78	18 992	18 852	18 441	17 960	17 611	17 594
79	17 281	17 279	17 112	16 896	16 747	16 782
80-84	63 250	64 479	65 842	67 153	68 232	68 895
80	15 672	15 789	15 827	15 831	15 848	15 924
81	14 082	14 328	14 582	14 817	15 007	15 127
82	12 545	12 868	13 260	13 646	13 952	14 105
83	11 132	11 440	11 827	12 216	12 530	12 691
84	9 819	10 053	10 345	10 643	10 895	11 048
85 y más / and over	37 390	38 686	39 957	41 244	42 585	44 016

Cuadro 17 (continuación 8) / Table 17 (continued 8)  
**CUBA: PROYECCIÓN DE POBLACIÓN POR SEXO,**  
**AÑOS CALENDARIO Y EDADES SIMPLES**  
**CUBA: POPULATION PROJECTION BY SEX,**  
**CALENDAR YEARS AND SINGLE AGES**  
*(Período / Period 1990-2000)*

Edad / Age	1990	1991	1992	1993	1994	1995
<b>Mujeres / Females</b>						
<b>Total</b>	<b>5 271 049</b>	<b>5 319 653</b>	<b>5 367 386</b>	<b>5 413 755</b>	<b>5 458 267</b>	<b>5 500 427</b>
0-4	424 729	430 407	434 971	438 024	439 167	438 004
0	88 809	89 295	89 268	88 806	87 985	86 883
1	87 113	87 993	88 478	88 570	88 270	87 577
2	85 177	86 388	87 353	87 994	88 230	87 982
3	82 978	84 446	85 840	86 999	87 764	87 978
4	80 652	82 285	84 032	85 656	86 919	87 584
5-9	375 208	381 519	391 396	402 745	413 472	421 485
5	78 655	80 851	83 093	85 168	86 866	87 976
6	76 483	78 390	80 663	82 982	85 028	86 479
7	74 598	76 018	78 155	80 580	82 861	84 569
8	73 156	73 931	75 771	78 146	80 528	82 387
9	72 317	72 329	73 713	75 868	78 189	80 074
10-14	381 197	368 385	363 299	363 595	366 930	370 962
10	71 616	70 801	71 709	73 641	75 900	77 789
11	70 587	68 942	69 485	71 362	73 716	75 691
12	72 508	69 977	69 622	70 664	72 326	73 831
13	78 784	75 319	73 272	73 310	72 101	72 315
14	87 702	83 346	79 211	75 618	72 887	71 337
15-19	541 835	514 643	477 266	436 761	400 186	374 599
15	96 286	91 087	84 972	78 881	73 753	70 529
16	105 299	99 208	90 937	82 124	74 405	69 415
17	111 874	105 567	96 405	86 332	77 290	71 222
18	114 338	108 820	100 740	91 719	83 380	77 344
19	114 039	109 962	104 212	97 705	91 358	86 089
20-24	566 578	565 101	562 781	557 721	548 025	531 797
20	113 825	111 166	107 643	103 518	99 053	94 509
21	112 912	111 795	110 769	109 346	107 038	103 359
22	112 428	112 579	113 276	113 635	112 775	109 812
23	113 150	114 031	115 054	115 544	114 823	112 215
24	114 264	115 529	116 038	115 678	114 337	111 903
25-29	542 999	557 015	562 486	562 258	559 177	556 090
25	114 727	116 428	116 593	115 602	113 837	111 680
26	115 409	117 448	117 036	115 141	112 730	110 769
27	112 800	115 349	115 234	113 596	111 574	110 309
28	105 261	108 644	110 287	110 819	110 872	111 077
29	94 803	99 146	103 335	107 099	110 163	112 254
30-34	359 503	385 534	424 226	467 382	506 805	534 300
30	84 745	89 942	96 430	103 125	108 940	112 789
31	74 024	80 164	89 171	99 061	107 848	113 548
32	66 884	73 150	83 058	94 248	104 360	111 036
33	65 645	70 794	79 048	88 526	97 345	103 622
34	68 205	71 484	76 518	82 422	88 312	93 304
35-39	360 844	358 107	351 071	344 682	343 889	353 638
35	70 145	71 652	73 717	76 353	79 571	83 383
36	72 352	71 935	70 796	69 911	70 254	72 803
37	73 699	72 097	68 953	65 816	64 237	65 764
38	73 179	71 638	68 546	65 363	63 549	64 565
39	71 469	70 784	69 058	67 240	66 278	67 122
40-44	338 970	344 014	348 199	351 493	353 866	355 287
40	70 283	70 305	69 660	68 883	68 505	69 059
41	69 321	70 091	70 569	70 856	71 051	71 255
42	68 090	69 423	70 747	71 854	72 536	72 586
43	66 532	68 033	69 608	70 985	71 892	72 055
44	64 744	66 163	67 614	68 915	69 882	70 332

Cuadro 17 (continuación 9) / Table 17 (continued 9)  
**CUBA: PROYECCIÓN DE POBLACIÓN POR SEXO,  
 AÑOS CALENDARIO Y EDADES SIMPLES**  
**CUBA: POPULATION PROJECTION BY SEX,  
 CALENDAR YEARS AND SINGLE AGES**  
*(Período / Period 1990-2000)*

Edad / Age	1990	1991	1992	1993	1994	1995
<b>Mujeres / Females</b>						
45-49	295 864	303 569	311 616	319 507	326 742	332 820
45	62 864	64 308	65 807	67 210	68 366	69 123
46	60 839	62 348	63 973	65 571	67 004	68 130
47	58 949	60 503	62 185	63 881	65 478	66 864
48	57 338	58 926	60 584	62 241	63 826	65 267
49	55 875	57 484	59 068	60 604	62 068	63 437
50-54	253 244	261 094	268 218	274 951	281 626	288 574
50	54 363	55 968	57 447	58 839	60 181	61 511
51	52 934	54 508	55 821	56 998	58 163	59 440
52	51 136	52 688	53 950	55 073	56 206	57 497
53	48 753	50 308	51 716	53 055	54 400	55 826
54	46 058	47 623	49 284	50 986	52 676	54 300
55-59	198 476	205 515	214 784	225 136	235 422	244 495
55	43 439	45 005	46 891	48 923	50 924	52 721
56	40 701	42 279	44 439	46 861	49 227	51 218
57	38 702	40 212	42 398	44 894	47 337	49 362
58	37 873	39 194	41 012	43 077	45 139	46 951
59	37 762	38 825	40 045	41 381	42 794	44 243
60-64	179 888	182 656	183 474	183 790	185 057	188 723
60	37 588	38 398	39 052	39 703	40 504	41 606
61	37 624	38 150	38 162	38 036	38 144	38 858
62	36 967	37 339	37 044	36 546	36 312	36 808
63	35 124	35 558	35 500	35 297	35 301	35 860
64	32 585	33 211	33 715	34 208	34 797	35 591
65-69	135 868	140 092	146 770	154 466	161 748	167 181
65	30 244	31 041	32 050	33 162	34 268	35 261
66	27 813	28 820	30 405	32 217	33 906	35 125
67	26 134	27 196	29 013	31 120	33 053	34 349
68	25 684	26 541	28 017	29 745	31 355	32 479
69	25 993	26 494	27 285	28 223	29 165	29 967
70-74	127 586	127 026	124 968	122 649	121 303	122 169
70	26 145	26 327	26 514	26 758	27 113	27 632
71	26 351	26 193	25 735	25 241	24 976	25 204
72	26 140	25 803	24 986	24 070	23 438	23 472
73	25 192	24 942	24 246	23 444	22 875	22 879
74	23 759	23 762	23 489	23 136	22 902	22 983
75-79	98 521	101 029	103 656	106 103	108 071	109 262
75	22 424	22 650	22 736	22 760	22 802	22 939
76	21 087	21 549	22 014	22 434	22 764	22 959
77	19 710	20 331	21 049	21 737	22 269	22 520
78	18 338	18 975	19 716	20 434	21 001	21 291
79	16 963	17 524	18 142	18 738	19 234	19 552
80-84	63 434	65 619	67 768	69 874	71 929	73 926
80	15 545	16 055	16 592	17 112	17 573	17 931
81	14 110	14 568	15 029	15 483	15 918	16 323
82	12 675	13 092	13 491	13 887	14 294	14 725
83	11 250	11 651	12 028	12 399	12 784	13 203
84	9 853	10 253	10 629	10 993	11 360	11 744
85 y más / and over	26 305	28 329	30 439	32 619	34 850	37 115

Cuadro 17 (continuación 10) / Table 17 (continued 10)  
**CUBA: PROYECCIÓN DE POBLACIÓN POR SEXO,**  
**AÑOS CALENDARIO Y EDADES SIMPLES**  
**CUBA: POPULATION PROJECTION BY SEX,**  
**CALENDAR YEARS AND SINGLE AGES**  
*(Período / Period 1990-2000)*

Edad / Age	1995	1996	1997	1998	1999	2000
	<b>Mujeres / Females</b>					
<b>Total</b>	<b>5 500 427</b>	<b>5 540 023</b>	<b>5 577 382</b>	<b>5 612 827</b>	<b>5 646 677</b>	<b>5 679 253</b>
0-4	438 004	433 709	426 547	417 755	408 573	400 236
0	86 883	85 291	83 157	80 796	78 521	76 646
1	87 577	86 294	84 420	82 253	80 091	78 232
2	87 982	87 076	85 564	83 709	81 774	80 024
3	87 978	87 496	86 427	84 982	83 374	81 816
4	87 584	87 551	86 979	86 016	84 813	83 519
5-9	421 485	427 062	431 599	434 678	435 878	434 782
5	87 976	88 450	88 427	87 981	87 184	86 106
6	86 479	87 340	87 823	87 923	87 638	86 962
7	84 569	85 759	86 718	87 362	87 608	87 374
8	82 387	83 832	85 215	86 374	87 146	87 368
9	80 074	81 682	83 417	85 037	86 302	86 973
10-14	370 962	377 107	386 927	398 297	409 092	417 184
10	77 789	79 509	81 526	83 537	85 239	86 329
11	75 691	77 510	79 746	82 061	84 118	85 580
12	73 831	75 441	77 675	80 138	82 437	84 178
13	72 315	73 278	75 214	77 628	80 027	81 919
14	71 337	71 368	72 767	74 934	77 271	79 177
15-19	374 599	361 591	356 458	356 811	360 262	364 423
15	70 529	69 677	70 571	72 507	74 781	76 688
16	69 415	67 729	68 258	70 139	72 507	74 500
17	71 222	68 651	68 282	69 330	71 011	72 538
18	77 344	73 840	71 785	70 839	70 658	70 901
19	86 089	81 694	77 561	73 996	71 305	69 795
20-24	531 797	504 400	467 099	426 848	390 603	365 319
20	94 509	89 271	83 166	77 115	72 040	68 865
21	103 359	97 230	88 978	80 218	72 564	67 633
22	109 812	103 466	94 326	84 312	75 344	69 341
23	112 215	106 655	98 593	89 628	81 361	75 392
24	111 903	107 778	102 036	95 575	89 293	84 088
25-29	556 090	554 307	551 930	546 994	537 535	521 587
25	111 680	108 967	105 444	101 356	96 948	92 466
26	110 769	109 593	108 557	107 160	104 901	101 280
27	110 309	110 397	111 077	111 456	110 638	107 730
28	111 077	111 893	112 900	113 408	112 730	110 176
29	112 254	113 456	113 952	113 615	112 318	109 936
30-34	534 300	548 017	553 420	553 283	550 378	547 479
30	112 789	114 429	114 584	113 619	111 900	109 792
31	113 548	115 527	115 111	113 246	110 883	108 969
32	111 036	113 528	113 407	111 796	109 819	108 595
33	103 622	106 947	108 574	109 120	109 202	109 439
34	93 304	97 585	101 745	105 502	108 575	110 684
35-39	353 638	379 385	417 831	460 793	500 091	527 541
35	83 383	88 517	94 962	101 631	107 437	111 291
36	72 803	78 878	87 826	97 670	106 427	112 119
37	65 764	71 967	81 812	92 947	103 021	109 681
38	64 565	69 661	77 864	87 297	96 083	102 345
39	67 122	70 362	75 366	81 248	87 123	92 105
40-44	355 287	352 499	345 522	339 243	338 546	348 318
40	69 059	70 540	72 595	75 228	78 446	82 254
41	71 255	70 826	69 697	68 831	69 191	71 741
42	72 586	70 982	67 861	64 757	63 205	64 739
43	72 055	70 511	67 442	64 292	62 508	63 532
44	70 332	69 640	67 928	66 134	65 196	66 052

Cuadro 17 (conclusión) / Table 17 (concluded)  
**CUBA: PROYECCIÓN DE POBLACIÓN POR SEXO,  
 AÑOS CALENDARIO Y EDADES SIMPLES**  
**CUBA: POPULATION PROJECTION BY SEX,  
 CALENDAR YEARS AND SINGLE AGES**  
*(Período / Period 1990-2000)*

Edad / Age	1995	1996	1997	1998	1999	2000
<b>Mujeres / Females</b>						
45-49	332 820	337 775	341 940	345 266	347 704	349 203
45	69 123	69 133	68 496	67 737	67 379	67 947
46	68 130	68 885	69 363	69 660	69 872	70 093
47	66 864	68 178	69 495	70 607	71 302	71 371
48	65 267	66 746	68 312	69 690	70 606	70 785
49	63 437	64 833	66 273	67 572	68 545	69 007
50-54	288 574	296 135	304 085	311 920	319 130	325 210
50	61 511	62 931	64 416	65 813	66 970	67 736
51	59 440	60 922	62 528	64 116	65 544	66 672
52	57 497	59 023	60 683	62 365	63 954	65 338
53	55 826	57 383	59 020	60 663	62 240	63 678
54	54 300	55 875	57 439	58 963	60 421	61 786
55-59	244 495	252 148	259 147	265 801	272 419	279 309
55	52 721	54 291	55 751	57 133	58 471	59 797
56	51 218	52 755	54 052	55 224	56 389	57 662
57	49 362	50 876	52 120	53 236	54 366	55 650
58	46 951	48 464	49 845	51 164	52 493	53 903
59	44 243	45 763	47 381	49 045	50 701	52 297
60-64	188 723	195 527	204 504	214 543	224 538	233 379
60	41 606	43 124	44 954	46 929	48 879	50 637
61	38 858	40 383	42 470	44 814	47 107	49 046
62	36 808	38 265	40 374	42 786	45 150	47 118
63	35 860	37 135	38 894	40 895	42 898	44 660
64	35 591	36 620	37 811	39 120	40 503	41 918
65-69	167 181	169 865	170 755	171 203	172 557	176 167
65	35 261	36 048	36 702	37 361	38 163	39 246
66	35 125	35 641	35 688	35 612	35 758	36 470
67	34 349	34 717	34 468	34 035	33 851	34 351
68	32 479	32 899	32 861	32 691	32 719	33 270
69	29 967	30 559	31 036	31 503	32 066	32 831
70-74	122 169	126 120	132 333	139 495	146 294	151 418
70	27 632	28 377	29 313	30 347	31 382	32 325
71	25 204	26 136	27 596	29 268	30 835	31 980
72	23 472	24 454	26 130	28 075	29 867	31 081
73	22 879	23 682	25 057	26 666	28 169	29 227
74	22 983	23 472	24 236	25 138	26 041	26 805
75-79	109 262	108 963	107 374	105 562	104 595	105 540
75	22 939	23 147	23 373	23 655	24 030	24 536
76	22 959	22 867	22 520	22 142	21 961	22 202
77	22 520	22 267	21 595	20 836	20 322	20 386
78	21 291	21 106	20 529	19 858	19 391	19 425
79	19 552	19 575	19 356	19 070	18 889	18 991
80-84	73 926	76 021	78 217	80 282	81 984	83 090
80	17 931	18 136	18 218	18 250	18 305	18 454
81	16 323	16 723	17 123	17 489	17 789	17 988
82	14 725	15 249	15 857	16 446	16 912	17 152
83	13 203	13 727	14 341	14 941	15 422	15 680
84	11 744	12 186	12 678	13 156	13 557	13 816
85 y más / and over	37 115	39 392	41 695	44 053	46 500	49 068

Cuadro 18 / Table 18  
**CHILE: PROYECCIÓN DE POBLACIÓN POR SEXO,  
 AÑOS CALENDARIO Y EDADES SIMPLES**  
**CHILE: POPULATION PROJECTION BY SEX,  
 CALENDAR YEARS AND SINGLE AGES**  
*(Período / Period 1990-2000)*

Edad / Age	1990	1991	1992	1993	1994	1995
<b>Ambos sexos / Both sexes</b>						
<b>Total</b>	<b>13 099 513</b>	<b>13 319 726</b>	<b>13 544 965</b>	<b>13 771 187</b>	<b>13 994 356</b>	<b>14 210 429</b>
0-4	1 435 032	1 449 221	1 458 262	1 463 376	1 465 782	1 466 702
0	296 605	297 944	297 654	296 365	294 703	293 296
1	292 365	294 480	295 135	294 828	294 054	293 309
2	287 701	290 578	292 318	293 212	293 551	293 627
3	282 211	285 814	288 710	290 936	292 532	293 539
4	276 149	280 405	284 445	288 035	290 942	292 931
5-9	1 289 081	1 314 704	1 346 187	1 379 089	1 408 971	1 431 392
5	267 520	273 198	279 678	286 081	291 529	295 143
6	262 115	267 784	274 545	281 433	287 481	291 724
7	257 246	262 610	269 244	276 188	282 477	287 150
8	252 947	257 767	263 937	270 573	276 790	281 704
9	249 252	253 346	258 783	264 815	270 694	275 671
10-14	1 214 384	1 221 591	1 233 249	1 248 584	1 266 823	1 287 193
10	245 994	249 197	253 669	258 849	264 175	269 088
11	243 003	245 169	248 480	252 608	257 222	261 990
12	241 327	242 562	244 753	247 782	251 536	255 900
13	241 402	241 954	243 197	245 184	247 966	251 596
14	242 658	242 709	243 150	244 161	245 924	248 619
15-19	1 232 337	1 226 881	1 219 920	1 213 611	1 210 113	1 211 582
15	244 081	243 600	243 177	243 144	243 831	245 568
16	245 872	244 855	243 499	242 317	241 822	242 525
17	247 233	245 886	243 988	242 118	240 856	240 780
18	247 661	246 272	244 416	242 565	241 194	240 773
19	247 490	246 268	244 839	243 466	242 411	241 936
20-24	1 237 943	1 236 244	1 234 768	1 233 082	1 230 756	1 227 358
20	247 333	246 341	245 385	244 518	243 792	243 261
21	246 804	246 146	245 836	245 669	245 441	244 947
22	246 824	246 510	246 596	246 780	246 754	246 216
23	247 826	247 808	247 818	247 712	247 347	246 578
24	249 156	249 439	249 132	248 403	247 422	246 356
25-29	1 230 326	1 240 157	1 242 271	1 239 587	1 235 021	1 231 493
25	249 917	250 554	250 050	248 852	247 402	246 146
26	250 515	251 477	250 710	248 967	247 002	245 566
27	248 903	250 491	250 089	248 555	246 751	245 535
28	244 044	246 706	247 640	247 488	246 889	246 484
29	236 947	240 930	243 782	245 724	246 977	247 762
30-34	1 072 571	1 106 782	1 141 944	1 175 012	1 202 944	1 222 695
30	229 781	235 015	239 656	243 551	246 541	248 473
31	222 260	228 768	235 247	241 149	245 924	249 023
32	214 498	221 884	229 670	237 051	243 219	247 369
33	206 819	214 453	222 666	230 629	237 509	242 477
34	199 213	206 663	214 704	222 633	229 750	235 352
35-39	883 498	917 031	953 898	992 062	1 029 487	1 064 138
35	191 332	198 619	206 546	214 511	221 915	228 157
36	183 229	190 313	198 087	206 057	213 728	220 604
37	175 782	182 563	190 047	197 843	205 561	212 812
38	169 390	175 795	182 877	190 328	197 839	205 102
39	163 765	169 742	176 342	183 323	190 443	197 463
40-44	740 232	763 701	788 766	815 477	843 884	874 038
40	158 121	163 615	169 666	176 113	182 793	189 546
41	152 502	157 452	162 899	168 761	174 956	181 401
42	147 432	151 954	156 859	162 150	167 830	173 902
43	143 056	147 353	151 841	156 620	161 789	167 446
44	139 121	143 327	147 501	151 833	156 517	161 744

Cuadro 18 (continuación 1) / Table 18 (continued 1)  
**CHILE: PROYECCIÓN DE POBLACIÓN POR SEXO,**  
**AÑOS CALENDARIO Y EDADES SIMPLES**  
**CHILE: POPULATION PROJECTION BY SEX,**  
**CALENDAR YEARS AND SINGLE AGES**  
*(Período / Period 1990-2000)*

Edad / Age	1990	1991	1992	1993	1994	1995
<b>Ambos sexos / Both sexes</b>						
45-49	633 749	653 329	671 307	688 987	707 675	728 675
45	135 371	139 450	143 269	147 114	151 269	156 018
46	132 035	135 959	139 348	142 602	146 124	150 313
47	127 892	131 730	134 969	138 013	141 268	145 140
48	122 366	126 210	129 721	133 137	136 697	140 640
49	116 084	119 979	124 000	128 121	132 318	136 564
50-54	505 019	523 291	546 111	571 169	596 156	618 762
50	110 131	114 086	118 593	123 377	128 160	132 665
51	104 142	108 218	113 320	118 887	124 355	129 164
52	99 370	103 335	108 552	114 337	120 005	124 871
53	96 502	99 987	104 546	109 635	114 709	119 225
54	94 875	97 665	101 099	104 933	108 927	112 836
55-59	445 704	452 720	458 633	465 105	473 799	486 378
55	93 118	95 262	97 671	100 372	103 393	106 761
56	91 476	92 941	94 277	95 797	97 815	100 643
57	89 599	90 643	91 284	92 014	93 322	95 699
58	87 164	88 209	88 793	89 398	90 504	92 593
59	84 346	85 665	86 607	87 523	88 765	90 682
60-64	378 904	388 299	396 785	404 718	412 456	420 355
60	81 713	83 259	84 476	85 612	86 918	88 641
61	79 232	81 018	82 507	83 851	85 202	86 711
62	76 323	78 298	80 050	81 636	83 112	84 535
63	72 781	74 829	76 774	78 596	80 277	81 796
64	68 856	70 896	72 978	75 023	76 947	78 672
65-69	290 004	299 874	311 428	323 659	335 565	346 140
65	64 969	67 035	69 297	71 602	73 797	75 728
66	60 993	63 110	65 604	68 233	70 754	72 928
67	57 423	59 506	62 052	64 787	67 438	69 730
68	54 535	56 456	58 779	61 282	63 744	65 946
69	52 085	53 767	55 696	57 756	59 832	61 809
70-74	221 466	227 005	232 321	237 869	244 102	251 475
70	49 572	51 019	52 571	54 213	55 932	57 711
71	47 119	48 310	49 449	50 634	51 964	53 537
72	44 525	45 530	46 393	47 276	48 340	49 748
73	41 645	42 586	43 412	44 262	45 279	46 603
74	38 605	39 560	40 497	41 484	42 588	43 876
75-79	150 917	155 398	160 513	165 996	171 581	177 003
75	35 673	36 624	37 639	38 723	39 880	41 115
76	32 790	33 744	34 850	36 044	37 263	38 445
77	30 026	30 960	32 086	33 307	34 522	35 633
78	27 440	28 308	29 331	30 429	31 522	32 529
79	24 987	25 763	26 607	27 494	28 394	29 281
80-84	89 623	92 513	95 053	97 507	100 139	103 214
80	22 597	23 292	23 982	24 685	25 415	26 190
81	20 322	20 937	21 470	21 983	22 539	23 199
82	18 004	18 558	18 989	19 382	19 824	20 400
83	15 572	16 093	16 513	16 902	17 331	17 867
84	13 128	13 633	14 098	14 555	15 031	15 558
85 y más / and over	48 723	50 983	53 550	56 297	59 101	61 836

Cuadro 18 (continuación 2) / Table 18 (continued 2)  
**CHILE: PROYECCIÓN DE POBLACIÓN POR SEXO,**  
**AÑOS CALENDARIO Y EDADES SIMPLES**  
**CHILE: POPULATION PROJECTION BY SEX,**  
**CALENDAR YEARS AND SINGLE AGES**  
*(Período / Period 1990-2000)*

Edad / Age	1995	1996	1997	1998	1999	2000
<b>Ambos sexos / Both sexes</b>						
<b>Total</b>	<b>14 210 429</b>	<b>14 418 864</b>	<b>14 622 354</b>	<b>14 821 714</b>	<b>15 017 760</b>	<b>15 211 308</b>
0-4	1 466 702	1 465 370	1 460 971	1 454 655	1 447 571	1 440 866
0	293 296	292 053	290 557	288 943	287 346	285 902
1	293 309	292 475	291 223	289 728	288 167	286 716
2	293 627	293 287	292 338	291 007	289 523	288 115
3	293 539	293 769	293 195	292 098	290 761	289 464
4	292 931	293 785	293 659	292 880	291 774	290 669
5-9	1 431 392	1 445 436	1 454 063	1 458 648	1 460 563	1 461 182
5	295 143	296 483	296 134	294 757	293 014	291 565
6	291 724	293 811	294 385	293 973	293 102	292 298
7	287 150	289 991	291 644	292 429	292 667	292 679
8	281 704	285 268	288 072	290 185	291 677	292 617
9	275 671	279 883	283 829	287 303	290 103	292 022
10-14	1 287 193	1 312 496	1 343 249	1 375 246	1 404 283	1 426 153
10	269 088	273 930	279 077	284 011	288 217	291 177
11	261 990	267 503	273 979	280 536	286 293	290 365
12	255 900	261 591	268 686	276 108	282 780	287 625
13	251 596	256 737	263 355	270 454	277 040	282 116
14	248 619	252 735	258 152	264 136	269 954	274 870
15-19	1 211 582	1 218 287	1 228 789	1 242 686	1 259 575	1 279 053
15	245 568	248 690	252 977	257 927	263 038	267 808
16	242 525	244 604	247 719	251 602	255 985	260 601
17	240 780	241 921	243 893	246 650	250 148	254 343
18	240 773	241 214	242 203	243 871	246 355	249 788
19	241 936	241 857	241 997	242 636	244 049	246 513
20-24	1 227 358	1 221 011	1 212 002	1 203 148	1 197 266	1 197 174
20	243 261	242 632	241 868	241 411	241 700	243 175
21	244 947	243 765	242 031	240 379	239 442	239 856
22	246 216	244 689	242 378	239 994	238 251	237 860
23	246 578	244 995	242 694	240 291	238 402	237 643
24	246 356	244 930	243 031	241 073	239 471	238 640
25-29	1 231 493	1 228 767	1 224 899	1 220 240	1 215 141	1 209 954
25	246 146	244 941	243 490	242 008	240 707	239 804
26	245 566	244 683	243 850	243 034	242 200	241 315
27	245 535	244 998	244 566	244 105	243 479	242 553
28	246 484	246 266	245 809	245 121	244 214	243 096
29	247 762	247 880	247 184	245 972	244 540	243 186
30-34	1 222 695	1 232 082	1 233 133	1 229 125	1 223 334	1 219 036
30	248 473	248 979	248 165	246 578	244 766	243 280
31	249 023	249 892	248 898	246 870	244 640	243 037
32	247 369	248 888	248 314	246 565	244 561	243 220
33	242 477	245 070	245 840	245 483	244 696	244 175
34	235 352	239 252	241 917	243 629	244 670	245 324
35-39	1 064 138	1 097 820	1 131 890	1 163 640	1 190 362	1 209 347
35	228 157	233 296	237 734	241 379	244 142	245 932
36	220 604	227 006	233 263	238 896	243 425	246 371
37	212 812	220 084	227 638	234 739	240 652	244 641
38	205 102	212 624	220 613	228 304	234 935	239 745
39	197 463	204 810	212 643	220 322	227 207	232 658
40-44	874 038	907 138	943 150	980 276	1 016 714	1 050 666
40	189 546	196 734	204 466	212 197	219 382	225 476
41	181 401	188 391	195 982	203 730	211 192	217 924
42	173 902	180 596	187 908	195 496	203 017	210 126
43	167 446	173 769	180 693	187 950	195 275	202 402
44	161 744	167 648	174 101	180 902	187 848	194 738

Cuadro 18 (continuación 3) / Table 18 (continued 3)  
**CHILE: PROYECCIÓN DE POBLACIÓN POR SEXO,**  
**AÑOS CALENDARIO Y EDADES SIMPLES**  
**CHILE: POPULATION PROJECTION BY SEX,**  
**CALENDAR YEARS AND SINGLE AGES**  
*(Período / Period 1990-2000)*

Edad / Age	1995	1996	1997	1998	1999	2000
<b>Ambos sexos / Both sexes</b>						
45-49	728 675	751 861	776 363	802 370	830 070	859 652
45	156 018	161 446	167 363	173 643	180 160	186 787
46	150 313	155 204	160 528	166 237	172 278	178 601
47	145 140	149 608	154 401	159 551	165 088	171 045
48	140 640	144 884	149 271	153 922	158 961	164 510
49	136 564	140 719	144 799	149 017	153 583	158 709
50-54	618 762	638 069	655 616	672 782	690 942	711 475
50	132 665	136 693	140 429	144 171	148 220	152 876
51	129 164	133 039	136 356	139 524	142 955	147 060
52	124 871	128 660	131 826	134 785	137 952	141 741
53	119 225	123 012	126 435	129 746	133 199	137 048
54	112 836	116 664	120 571	124 555	128 615	132 749
55-59	486 378	504 262	526 343	550 490	574 575	596 467
55	106 761	110 638	115 007	119 623	124 241	128 618
56	100 643	104 629	109 564	114 927	120 200	124 861
57	95 699	99 572	104 613	110 184	115 644	120 354
58	92 593	96 001	100 410	105 310	110 198	114 564
59	90 682	93 422	96 749	100 445	104 292	108 070
60-64	420 355	427 325	433 127	439 398	447 776	459 896
60	88 641	90 757	93 100	95 707	98 617	101 868
61	86 711	88 171	89 481	90 952	92 895	95 620
62	84 535	85 587	86 228	86 938	88 197	90 484
63	81 796	82 841	83 425	84 016	85 083	87 092
64	78 672	79 969	80 893	81 785	82 984	84 833
65-69	346 140	355 144	363 246	370 808	378 191	385 756
65	75 728	77 234	78 419	79 522	80 785	82 450
66	72 928	74 657	76 102	77 408	78 720	80 182
67	69 730	71 628	73 314	74 843	76 267	77 642
68	65 946	67 895	69 740	71 467	73 060	74 507
69	61 809	63 729	65 671	67 569	69 358	70 975
70-74	251 475	260 545	271 008	282 030	292 777	302 413
70	57 711	59 636	61 715	63 824	65 835	67 623
71	53 537	55 489	57 752	60 126	62 410	64 403
72	49 748	51 654	53 947	56 400	58 785	60 870
73	46 603	48 356	50 444	52 685	54 893	56 885
74	43 876	45 411	47 149	48 995	50 854	52 632
75-79	177 003	181 986	186 707	191 579	197 018	203 438
75	41 115	42 435	43 835	45 308	46 843	48 432
76	38 445	39 531	40 564	41 630	42 816	44 209
77	35 633	36 544	37 322	38 109	39 047	40 277
78	32 529	33 367	34 088	34 819	35 688	36 820
79	29 281	30 109	30 897	31 713	32 625	33 701
80-84	103 214	106 829	110 808	115 005	119 270	123 458
80	26 190	26 995	27 822	28 688	29 614	30 619
81	23 199	23 987	24 860	25 786	26 732	27 664
82	20 400	21 152	22 023	22 950	23 871	24 722
83	17 867	18 548	19 326	20 149	20 963	21 716
84	15 558	16 146	16 777	17 432	18 091	18 737
85 y más / and over	61 836	64 438	66 988	69 587	72 332	75 322

Cuadro 18 (continuación 4) / Table 18 (continued 4)  
**CHILE: PROYECCIÓN DE POBLACIÓN POR SEXO,**  
**AÑOS CALENDARIO Y EDADES SIMPLES**  
**CHILE: POPULATION PROJECTION BY SEX,**  
**CALENDAR YEARS AND SINGLE AGES**  
*(Período / Period 1990-2000)*

Edad / Age	1990	1991	1992	1993	1994	1995
	<b>Hombres / Males</b>					
<b>Total</b>	<b>6 471 912</b>	<b>6 582 343</b>	<b>6 695 425</b>	<b>6 809 060</b>	<b>6 921 150</b>	<b>7 029 597</b>
0-4	730 352	737 618	742 266	744 912	746 177	746 677
0	151 014	151 700	151 562	150 916	150 080	149 371
1	148 791	149 874	150 218	150 072	149 688	149 316
2	146 414	147 886	148 781	149 246	149 427	149 472
3	143 613	145 458	146 940	148 080	148 900	149 418
4	140 521	142 700	144 765	146 598	148 083	149 100
5-9	655 613	668 764	684 835	701 592	716 803	728 234
5	136 139	139 039	142 331	145 577	148 337	150 171
6	133 358	136 258	139 698	143 196	146 265	148 422
7	130 840	133 591	136 976	140 509	143 709	146 089
8	128 605	131 086	134 244	137 632	140 804	143 314
9	126 671	128 790	131 586	134 678	137 689	140 238
10-14	616 184	620 118	626 332	634 409	643 932	654 485
10	124 952	126 626	128 943	131 615	134 357	136 881
11	123 363	124 517	126 257	128 410	130 804	133 264
12	122 443	123 130	124 308	125 913	127 879	130 140
13	122 422	122 761	123 457	124 531	126 004	127 895
14	123 004	123 085	123 367	123 939	124 889	126 305
15-19	623 691	621 147	617 824	614 829	613 269	614 249
15	123 665	123 473	123 311	123 346	123 745	124 675
16	124 510	124 041	123 399	122 845	122 640	123 044
17	125 132	124 492	123 570	122 660	122 061	122 070
18	125 275	124 612	123 707	122 803	122 146	121 979
19	125 109	124 529	123 839	123 175	122 677	122 481
20-24	624 458	623 768	623 166	622 455	621 440	619 924
20	124 950	124 485	124 031	123 620	123 286	123 059
21	124 606	124 307	124 176	124 115	124 027	123 817
22	124 524	124 398	124 466	124 582	124 596	124 362
23	124 916	124 940	124 974	124 949	124 797	124 448
24	125 462	125 638	125 519	125 189	124 734	124 237
25-29	617 865	622 971	624 242	623 122	621 056	619 487
25	125 722	126 078	125 866	125 308	124 623	124 033
26	125 897	126 419	126 083	125 260	124 323	123 645
27	124 977	125 814	125 661	124 946	124 092	123 524
28	122 452	123 820	124 331	124 301	124 047	123 884
29	118 817	120 840	122 300	123 308	123 971	124 401
30-34	536 644	553 852	571 519	588 142	602 219	612 249
30	115 145	117 787	120 134	122 108	123 635	124 636
31	111 293	114 566	117 823	120 793	123 205	124 789
32	107 321	111 030	114 935	118 639	121 743	123 850
33	103 391	107 226	111 345	115 339	118 797	121 310
34	99 495	103 243	107 281	111 262	114 839	117 664
35-39	439 694	456 646	475 242	494 464	513 294	530 714
35	95 462	99 132	103 118	107 119	110 840	113 981
36	91 316	94 890	98 803	102 810	106 664	110 118
37	87 491	90 918	94 691	98 615	102 495	106 136
38	84 181	87 425	91 004	94 762	98 544	102 194
39	81 245	84 282	87 627	91 157	94 751	98 286
40-44	365 038	377 068	389 915	403 577	418 053	433 341
40	78 301	81 103	84 180	87 451	90 831	94 237
41	75 374	77 909	80 691	83 675	86 818	90 075
42	72 711	75 035	77 552	80 257	83 150	86 227
43	70 383	72 592	74 905	77 363	80 010	82 887
44	68 269	70 428	72 587	74 831	77 245	79 915

Cuadro 18 (continuación 5) / Table 18 (continued 5)  
**CHILE: PROYECCIÓN DE POBLACIÓN POR SEXO,  
 AÑOS CALENDARIO Y EDADES SIMPLES**  
**CHILE: POPULATION PROJECTION BY SEX,  
 CALENDAR YEARS AND SINGLE AGES**  
*(Período / Period 1990-2000)*

Edad / Age	1990	1991	1992	1993	1994	1995
	<b>Hombres / Males</b>					
45-49	308 562	318 563	327 879	337 106	346 838	357 668
45	66 246	68 338	70 323	72 332	74 492	76 933
46	64 419	66 430	68 207	69 933	71 791	73 963
47	62 230	64 192	65 891	67 510	69 234	71 249
48	59 412	61 372	63 186	64 966	66 819	68 856
49	56 254	58 231	60 272	62 366	64 502	66 668
50-54	242 581	251 831	263 197	275 617	288 030	299 373
50	53 254	55 253	57 509	59 897	62 291	64 567
51	50 247	52 297	54 817	57 552	60 249	62 652
52	47 786	49 779	52 346	55 177	57 959	60 381
53	46 174	47 941	50 208	52 724	55 237	57 497
54	45 120	46 562	48 317	50 267	52 293	54 276
55-59	208 366	212 249	215 804	219 713	224 658	231 320
55	44 016	45 155	46 444	47 883	49 470	51 206
56	42 967	43 790	44 593	45 501	46 638	48 128
57	41 842	42 461	42 940	43 482	44 290	45 568
58	40 509	41 109	41 537	41 996	42 688	43 818
59	39 032	39 734	40 290	40 851	41 571	42 600
60-64	172 853	177 373	181 478	185 371	189 257	193 339
60	37 643	38 427	39 074	39 699	40 414	41 333
61	36 333	37 203	37 940	38 620	39 322	40 121
62	34 826	35 765	36 597	37 359	38 092	38 833
63	33 018	33 984	34 896	35 757	36 571	37 341
64	31 032	31 993	32 971	33 935	34 858	35 711
65-69	127 785	132 409	137 817	143 550	149 148	154 150
65	29 076	30 048	31 108	32 192	33 234	34 169
66	27 093	28 088	29 254	30 485	31 671	32 704
67	25 295	26 272	27 462	28 741	29 983	31 061
68	23 804	24 703	25 790	26 962	28 115	29 146
69	22 517	23 299	24 203	25 171	26 146	27 071
70-74	92 885	95 360	97 813	100 411	103 324	106 719
70	21 216	21 883	22 613	23 390	24 201	25 033
71	19 952	20 498	21 039	21 610	22 246	22 981
72	18 650	19 103	19 511	19 938	20 448	21 102
73	17 254	17 663	18 037	18 431	18 901	19 504
74	15 813	16 212	16 613	17 042	17 528	18 099
75-79	59 609	61 291	63 242	65 370	67 581	69 783
75	14 435	14 817	15 231	15 680	16 168	16 699
76	13 097	13 464	13 895	14 369	14 862	15 354
77	11 832	12 178	12 604	13 073	13 550	13 997
78	10 666	10 979	11 356	11 768	12 186	12 581
79	9 579	9 852	10 155	10 479	10 815	11 153
80-84	32 913	33 863	34 689	35 492	36 372	37 430
80	8 534	8 773	9 013	9 261	9 524	9 809
81	7 552	7 757	7 934	8 105	8 295	8 528
82	6 582	6 763	6 898	7 020	7 162	7 356
83	5 602	5 768	5 897	6 016	6 149	6 325
84	4 643	4 802	4 948	5 090	5 241	5 411
85 y más / and over	16 819	17 453	18 167	18 927	19 701	20 455

Cuadro 18 (continuación 6) / Table 18 (continued 6)  
**CHILE: PROYECCIÓN DE POBLACIÓN POR SEXO,**  
**AÑOS CALENDARIO Y EDADES SIMPLES**  
**CHILE: POPULATION PROJECTION BY SEX,**  
**CALENDAR YEARS AND SINGLE AGES**  
*(Período / Period 1990-2000)*

Edad / Age	1995	1996	1997	1998	1999	2000
<b>Hombres / Males</b>						
<b>Total</b>	<b>7 029 597</b>	<b>7 134 144</b>	<b>7 236 189</b>	<b>7 336 118</b>	<b>7 434 317</b>	<b>7 531 173</b>
0-4	746 677	746 021	743 796	740 591	736 994	733 592
0	149 371	148 741	147 980	147 158	146 344	145 609
1	149 316	148 896	148 261	147 501	146 707	145 970
2	149 472	149 304	148 823	148 148	147 394	146 679
3	149 418	149 540	149 252	148 697	148 019	147 362
4	149 100	149 540	149 481	149 089	148 530	147 971
5-9	728 234	735 420	739 850	742 222	743 231	743 576
5	150 171	150 857	150 689	149 999	149 122	148 392
6	148 422	149 490	149 791	149 591	149 157	148 755
7	146 089	147 543	148 392	148 799	148 928	148 940
8	143 314	145 137	146 571	147 652	148 417	148 900
9	140 238	142 393	144 408	146 180	147 608	148 589
10-14	654 485	667 479	683 194	699 509	714 307	725 469
10	136 881	139 360	141 986	144 498	146 639	148 148
11	133 264	136 087	139 387	142 722	145 648	147 722
12	130 140	133 057	136 675	140 452	143 845	146 313
13	127 895	130 539	133 924	137 546	140 904	143 495
14	126 305	128 435	131 222	134 291	137 271	139 790
15-19	614 249	617 927	623 564	630 926	639 778	649 887
15	124 675	126 307	128 530	131 087	133 721	136 173
16	123 044	124 153	125 792	127 820	130 095	132 477
17	122 070	122 707	123 773	125 239	127 074	129 249
18	121 979	122 261	122 831	123 749	125 074	126 867
19	122 481	122 498	122 637	123 031	123 814	125 120
20-24	619 924	616 966	612 697	608 529	605 871	606 134
20	123 059	122 797	122 476	122 315	122 530	123 338
21	123 817	123 273	122 459	121 693	121 289	121 563
22	124 362	123 641	122 532	121 392	120 577	120 444
23	124 448	123 695	122 585	121 427	120 532	120 210
24	124 237	123 560	122 645	121 703	120 944	120 580
25-29	619 487	618 282	616 479	614 277	611 876	609 474
25	124 033	123 463	122 766	122 054	121 438	121 031
26	123 645	123 232	122 837	122 449	122 057	121 651
27	123 524	123 284	123 087	122 873	122 582	122 152
28	123 884	123 806	123 603	123 283	122 857	122 334
29	124 401	124 497	124 186	123 618	122 941	122 306
30-34	612 249	617 158	617 947	616 226	613 608	611 703
30	124 636	124 931	124 572	123 829	122 974	122 277
31	124 789	125 272	124 836	123 888	122 835	122 086
32	123 850	124 660	124 438	123 634	122 698	122 083
33	121 310	122 649	123 089	122 970	122 634	122 422
34	117 664	119 645	121 012	121 906	122 467	122 834
35-39	530 714	547 598	564 626	580 485	593 865	603 456
35	113 981	116 570	118 807	120 649	122 055	122 982
36	110 118	113 328	116 456	119 273	121 546	123 044
37	106 136	109 774	113 540	117 078	120 031	122 044
38	102 194	105 958	109 941	113 773	117 082	119 500
39	98 286	101 969	105 881	109 713	113 151	115 886
40-44	433 341	450 030	468 119	486 729	504 974	521 975
40	94 237	97 847	101 715	105 577	109 167	112 220
41	90 075	93 590	97 394	101 270	105 000	108 367
42	86 227	89 600	93 272	97 074	100 837	104 393
43	82 887	86 083	89 569	93 213	96 885	100 453
44	79 915	82 909	86 169	89 595	93 086	96 542

Cuadro 18 (continuación 7) / Table 18 (continued 7)  
**CHILE: PROYECCIÓN DE POBLACIÓN POR SEXO,**  
**AÑOS CALENDARIO Y EDADES SIMPLES**  
**CHILE: POPULATION PROJECTION BY SEX,**  
**CALENDAR YEARS AND SINGLE AGES**  
*(Período / Period 1990-2000)*

Edad / Age	1995	1996	1997	1998	1999	2000
	<b>Hombres / Males</b>					
45-49	357 668	369 546	382 076	395 334	409 398	424 342
45	76 933	79 696	82 697	85 871	89 155	92 486
46	73 963	76 466	79 179	82 075	85 129	88 313
47	71 249	73 545	75 999	78 624	81 434	84 442
48	68 856	71 039	73 295	75 680	78 251	81 063
49	66 668	68 801	70 907	73 084	75 428	78 037
50-54	299 373	309 221	318 282	327 195	336 598	347 131
50	64 567	66 631	68 569	70 517	72 613	74 996
51	62 652	64 636	66 371	68 045	69 846	71 964
52	60 381	62 316	63 971	65 537	67 206	69 167
53	57 497	59 423	61 185	62 899	64 685	66 662
54	54 276	56 215	58 187	60 197	62 248	64 343
55-59	231 320	240 335	251 249	263 108	274 958	285 846
55	51 206	53 160	55 333	57 619	59 912	62 106
56	48 128	50 124	52 543	55 156	57 733	60 043
57	45 568	47 506	49 967	52 667	55 322	57 645
58	43 818	45 538	47 712	50 111	52 507	54 671
59	42 600	44 008	45 695	47 555	49 485	51 381
60-64	193 339	197 166	200 603	204 325	209 010	215 333
60	41 333	42 452	43 693	45 066	46 576	48 231
61	40 121	40 935	41 713	42 578	43 657	45 072
62	38 833	39 449	39 916	40 432	41 196	42 406
63	37 341	37 935	38 351	38 786	39 440	40 508
64	35 711	36 396	36 930	37 462	38 142	39 115
65-69	154 150	158 416	162 254	165 873	169 484	173 297
65	34 169	34 924	35 543	36 135	36 811	37 680
66	32 704	33 536	34 238	34 884	35 548	36 305
67	31 061	31 950	32 735	33 453	34 142	34 840
68	29 146	30 049	30 894	31 688	32 438	33 152
69	27 071	27 957	28 844	29 713	30 545	31 321
70-74	106 719	110 837	115 567	120 546	125 414	129 810
70	25 033	25 917	26 863	27 821	28 745	29 584
71	22 981	23 873	24 899	25 972	27 010	27 926
72	21 102	21 969	23 005	24 111	25 188	26 134
73	19 504	20 295	21 237	22 246	23 240	24 138
74	18 099	18 783	19 564	20 395	21 232	22 028
75-79	69 783	71 879	73 930	76 082	78 481	81 273
75	16 699	17 279	17 907	18 571	19 262	19 969
76	15 354	15 823	16 286	16 771	17 308	17 925
77	13 997	14 380	14 724	15 080	15 501	16 039
78	12 581	12 920	13 223	13 539	13 915	14 398
79	11 153	11 476	11 790	12 121	12 496	12 941
80-84	37 430	38 695	40 101	41 603	43 156	44 717
80	9 809	10 111	10 424	10 757	11 120	11 521
81	8 528	8 810	9 125	9 464	9 817	10 173
82	7 356	7 616	7 919	8 247	8 577	8 890
83	6 325	6 554	6 818	7 101	7 385	7 652
84	5 411	5 605	5 814	6 034	6 258	6 481
85 y más / and over	20 455	21 166	21 855	22 558	23 314	24 158

Cuadro 18 (continuación 8) / Table 18 (continued 8)  
**CHILE: PROYECCIÓN DE POBLACIÓN POR SEXO,**  
**AÑOS CALENDARIO Y EDADES SIMPLES**  
**CHILE: POPULATION PROJECTION BY SEX,**  
**CALENDAR YEARS AND SINGLE AGES**  
*(Período / Period 1990-2000)*

Edad / Age	1990	1991	1992	1993	1994	1995
	<b>Mujeres / Females</b>					
<b>Total</b>	<b>6 627 601</b>	<b>6 737 383</b>	<b>6 849 539</b>	<b>6 962 127</b>	<b>7 073 205</b>	<b>7 180 832</b>
0-4	704 680	711 603	715 997	718 463	719 605	720 025
0	145 591	146 244	146 093	145 449	144 623	143 925
1	143 574	144 606	144 918	144 756	144 366	143 993
2	141 288	142 692	143 537	143 967	144 125	144 155
3	138 598	140 357	141 770	142 855	143 633	144 121
4	135 629	137 705	139 680	141 437	142 860	143 831
5-9	633 468	645 940	661 352	677 497	692 168	703 158
5	131 381	134 159	137 347	140 504	143 192	144 972
6	128 758	131 526	134 846	138 237	141 216	143 302
7	126 406	129 018	132 269	135 678	138 768	141 060
8	124 342	126 680	129 693	132 941	135 986	138 390
9	122 581	124 556	127 198	130 137	133 005	135 434
10-14	598 200	601 473	606 917	614 176	622 891	632 708
10	121 042	122 571	124 727	127 234	129 818	132 207
11	119 641	120 652	122 223	124 198	126 418	128 726
12	118 883	119 433	120 445	121 869	123 658	125 760
13	118 980	119 193	119 740	120 652	121 962	123 701
14	119 654	119 624	119 783	120 222	121 035	122 314
15-19	608 646	605 733	602 095	598 782	596 844	597 333
15	120 416	120 127	119 867	119 798	120 086	120 893
16	121 362	120 814	120 100	119 473	119 182	119 480
17	122 101	121 394	120 419	119 458	118 794	118 710
18	122 386	121 660	120 709	119 762	119 048	118 794
19	122 381	121 738	121 000	120 291	119 735	119 456
20-24	613 485	612 477	611 602	610 626	609 315	607 434
20	122 383	121 856	121 354	120 897	120 506	120 202
21	122 198	121 839	121 660	121 554	121 413	121 130
22	122 300	122 112	122 130	122 198	122 158	121 854
23	122 910	122 869	122 844	122 763	122 549	122 130
24	123 695	123 801	123 613	123 214	122 688	122 119
25-29	612 461	617 186	618 029	616 464	613 965	612 006
25	124 195	124 476	124 184	123 544	122 779	122 113
26	124 617	125 057	124 627	123 707	122 679	121 921
27	123 926	124 678	124 427	123 609	122 659	122 010
28	121 593	122 885	123 309	123 187	122 843	122 601
29	118 130	120 090	121 482	122 417	123 006	123 361
30-34	535 927	552 930	570 425	586 871	600 725	610 446
30	114 637	117 228	119 523	121 442	122 907	123 837
31	110 967	114 202	117 424	120 356	122 719	124 234
32	107 177	110 853	114 734	118 412	121 476	123 519
33	103 429	107 227	111 321	115 290	118 712	121 168
34	99 718	103 420	107 423	111 371	114 911	117 688
35-39	443 804	460 385	478 656	497 598	516 193	533 424
35	95 871	99 487	103 428	107 392	111 076	114 176
36	91 913	95 423	99 284	103 247	107 064	110 486
37	88 291	91 645	95 356	99 228	103 066	106 676
38	85 210	88 370	91 873	95 566	99 295	102 908
39	82 520	85 461	88 715	92 165	95 692	99 178
40-44	375 194	386 633	398 851	411 900	425 832	440 697
40	79 819	82 513	85 486	88 662	91 962	95 308
41	77 128	79 543	82 209	85 086	88 138	91 326
42	74 721	76 918	79 307	81 892	84 680	87 675
43	72 674	74 760	76 936	79 257	81 779	84 559
44	70 852	72 899	74 914	77 003	79 273	81 829

Cuadro 18 (continuación 9) / Table 18 (continued 9)  
**CHILE: PROYECCIÓN DE POBLACIÓN POR SEXO,**  
**AÑOS CALENDARIO Y EDADES SIMPLES**  
**CHILE: POPULATION PROJECTION BY SEX,**  
**CALENDAR YEARS AND SINGLE AGES**  
*(Período / Period 1990-2000)*

Edad / Age	1990	1991	1992	1993	1994	1995
<b>Mujeres / Females</b>						
45-49	325 187	334 766	343 427	351 881	360 838	371 007
45	69 125	71 112	72 946	74 782	76 777	79 085
46	67 616	69 529	71 141	72 669	74 333	76 350
47	65 662	67 538	69 078	70 503	72 034	73 892
48	62 953	64 839	66 535	68 171	69 878	71 784
49	59 830	61 748	63 728	65 755	67 816	69 896
50-54	262 438	271 460	282 914	295 552	308 127	319 389
50	56 878	58 833	61 084	63 480	65 868	68 098
51	53 894	55 921	58 504	61 334	64 106	66 512
52	51 583	53 556	56 206	59 160	62 046	64 490
53	50 328	52 046	54 338	56 911	59 472	61 728
54	49 755	51 104	52 782	54 666	56 634	58 560
55-59	237 338	240 471	242 828	245 391	249 141	255 058
55	49 102	50 107	51 227	52 489	53 923	55 555
56	48 509	49 151	49 684	50 296	51 177	52 515
57	47 757	48 182	48 344	48 532	49 031	50 131
58	46 655	47 100	47 256	47 402	47 816	48 775
59	45 314	45 930	46 317	46 672	47 194	48 082
60-64	206 051	210 926	215 307	219 347	223 199	227 016
60	44 070	44 832	45 401	45 913	46 503	47 308
61	42 898	43 814	44 567	45 231	45 880	46 590
62	41 497	42 533	43 453	44 276	45 020	45 703
63	39 762	40 845	41 878	42 840	43 706	44 455
64	37 824	38 902	40 007	41 087	42 089	42 961
65-69	162 219	167 466	173 610	180 109	186 417	191 990
65	35 893	36 986	38 188	39 410	40 563	41 559
66	33 900	35 023	36 350	37 748	39 084	40 224
67	32 128	33 234	34 589	36 046	37 455	38 669
68	30 730	31 754	32 990	34 320	35 629	36 800
69	29 567	30 468	31 493	32 585	33 686	34 738
70-74	128 581	131 645	134 509	137 458	140 778	144 756
70	28 357	29 136	29 958	30 823	31 730	32 678
71	27 167	27 812	28 410	29 024	29 718	30 556
72	25 874	26 427	26 882	27 337	27 892	28 646
73	24 391	24 923	25 375	25 832	26 378	27 099
74	22 792	23 347	23 884	24 441	25 059	25 777
75-79	91 308	94 108	97 271	100 626	104 000	107 220
75	21 237	21 807	22 408	23 043	23 712	24 416
76	19 693	20 280	20 954	21 675	22 401	23 091
77	18 194	18 781	19 482	20 234	20 973	21 636
78	16 774	17 329	17 975	18 661	19 336	19 949
79	15 409	15 911	16 452	17 014	17 579	18 128
80-84	56 710	58 650	60 364	62 015	63 768	65 784
80	14 063	14 519	14 970	15 424	15 891	16 380
81	12 770	13 180	13 536	13 878	14 243	14 671
82	11 422	11 796	12 091	12 362	12 662	13 044
83	9 970	10 325	10 616	10 887	11 181	11 542
84	8 485	8 830	9 151	9 465	9 791	10 146
85 y más / and over	31 904	33 530	35 383	37 370	39 400	41 381

Cuadro 18 (continuación 10) / Table 18 (continued 10)  
**CHILE: PROYECCIÓN DE POBLACIÓN POR SEXO,**  
**AÑOS CALENDARIO Y EDADES SIMPLES**  
**CHILE: POPULATION PROJECTION BY SEX,**  
**CALENDAR YEARS AND SINGLE AGES**  
*(Período / Period 1990-2000)*

Edad / Age	1995	1996	1997	1998	1999	2000
	<b>Mujeres / Females</b>					
<b>Total</b>	<b>7 180 832</b>	<b>7 284 720</b>	<b>7 386 165</b>	<b>7 485 596</b>	<b>7 583 443</b>	<b>7 680 135</b>
0-4	720 025	719 349	717 175	714 064	710 577	707 274
0	143 925	143 312	142 577	141 785	141 002	140 293
1	143 993	143 579	142 962	142 227	141 460	140 746
2	144 155	143 984	143 515	142 859	142 129	141 435
3	144 121	144 229	143 943	143 401	142 742	142 103
4	143 831	144 244	144 178	143 791	143 244	142 697
5-9	703 158	710 016	714 213	716 426	717 332	717 606
5	144 972	145 626	145 445	144 758	143 892	143 173
6	143 302	144 321	144 594	144 382	143 945	143 543
7	141 060	142 449	143 252	143 630	143 739	143 739
8	138 390	140 131	141 501	142 533	143 260	143 717
9	135 434	137 490	139 421	141 123	142 495	143 433
10-14	632 708	645 017	660 056	675 738	689 976	700 684
10	132 207	134 570	137 091	139 513	141 578	143 028
11	128 726	131 416	134 592	137 814	140 645	142 643
12	125 760	128 533	132 010	135 656	138 935	141 312
13	123 701	126 198	129 431	132 909	136 136	138 621
14	122 314	124 300	126 931	129 845	132 682	135 080
15-19	597 333	600 360	605 225	611 760	619 797	629 166
15	120 893	122 383	124 447	126 840	129 317	131 635
16	119 480	120 451	121 927	123 782	125 890	128 124
17	118 710	119 214	120 120	121 411	123 074	125 094
18	118 794	118 953	119 371	120 123	121 282	122 921
19	119 456	119 359	119 361	119 605	120 234	121 392
20-24	607 434	604 045	599 304	594 619	591 395	591 040
20	120 202	119 835	119 392	119 096	119 170	119 837
21	121 130	120 492	119 571	118 686	118 154	118 293
22	121 854	121 048	119 846	118 603	117 674	117 416
23	122 130	121 300	120 109	118 864	117 870	117 434
24	122 119	121 370	120 386	119 370	118 527	118 060
25-29	612 006	610 485	608 420	605 963	603 266	600 480
25	122 113	121 478	120 724	119 953	119 269	118 772
26	121 921	121 450	121 013	120 585	120 144	119 664
27	122 010	121 714	121 479	121 232	120 897	120 401
28	122 601	122 460	122 206	121 838	121 357	120 762
29	123 361	123 383	122 998	122 354	121 599	120 880
30-34	610 446	614 924	615 186	612 898	609 725	607 333
30	123 837	124 048	123 593	122 748	121 793	121 003
31	124 234	124 620	124 062	122 982	121 805	120 951
32	123 519	124 228	123 876	122 931	121 862	121 138
33	121 168	122 421	122 751	122 514	122 063	121 752
34	117 688	119 607	120 904	121 722	122 203	122 489
35-39	533 424	550 221	567 265	583 156	596 497	605 891
35	114 176	116 726	118 927	120 730	122 087	122 950
36	110 486	113 678	116 807	119 623	121 880	123 327
37	106 676	110 310	114 098	117 661	120 621	122 597
38	102 908	106 666	110 671	114 531	117 853	120 245
39	99 178	102 841	106 761	110 609	114 056	116 772
40-44	440 697	457 108	475 031	493 547	511 740	528 691
40	95 308	98 887	102 751	106 620	110 215	113 256
41	91 326	94 801	98 588	102 461	106 193	109 557
42	87 675	90 995	94 636	98 422	102 180	105 733
43	84 559	87 686	91 124	94 737	98 390	101 948
44	81 829	84 739	87 932	91 307	94 763	98 196

Cuadro 18 (conclusión) / Table 18 (concluded)  
**CHILE: PROYECCIÓN DE POBLACIÓN POR SEXO,  
 AÑOS CALENDARIO Y EDADES SIMPLES**  
**CHILE: POPULATION PROJECTION BY SEX,  
 CALENDAR YEARS AND SINGLE AGES**  
 (Período / Period 1990-2000)

Edad / Age	1995	1996	1997	1998	1999	2000
<b>Mujeres / Females</b>						
45-49	371 007	382 314	394 287	407 036	420 673	435 310
45	79 085	81 750	84 666	87 772	91 005	94 301
46	76 350	78 738	81 350	84 162	87 149	90 288
47	73 892	76 063	78 402	80 926	83 654	86 603
48	71 784	73 846	75 976	78 242	80 710	83 447
49	69 896	71 918	73 892	75 933	78 155	80 672
50-54	319 389	328 848	337 334	345 587	354 344	364 344
50	68 098	70 062	71 860	73 654	75 607	77 881
51	66 512	68 403	69 985	71 480	73 109	75 096
52	64 490	66 344	67 855	69 248	70 747	72 575
53	61 728	63 589	65 250	66 847	68 514	70 386
54	58 560	60 449	62 384	64 358	66 367	68 406
55-59	255 058	263 927	275 094	287 382	299 616	310 621
55	55 555	57 478	59 674	62 004	64 330	66 512
56	52 515	54 506	57 021	59 771	62 467	64 818
57	50 131	52 066	54 646	57 516	60 322	62 708
58	48 775	50 464	52 698	55 200	57 691	59 893
59	48 082	49 413	51 054	52 890	54 807	56 689
60-64	227 016	230 159	232 524	235 073	238 766	244 563
60	47 308	48 306	49 407	50 641	52 041	53 636
61	46 590	47 236	47 769	48 374	49 238	50 547
62	45 703	46 137	46 311	46 506	47 001	48 078
63	44 455	44 906	45 074	45 230	45 643	46 584
64	42 961	43 574	43 964	44 322	44 843	45 718
65-69	191 990	196 727	200 992	204 935	208 707	212 459
65	41 559	42 310	42 876	43 387	43 975	44 770
66	40 224	41 121	41 864	42 524	43 172	43 877
67	38 669	39 678	40 579	41 390	42 125	42 803
68	36 800	37 846	38 846	39 778	40 622	41 355
69	34 738	35 772	36 827	37 856	38 814	39 654
70-74	144 756	149 707	155 441	161 484	167 363	172 603
70	32 678	33 719	34 853	36 002	37 090	38 040
71	30 556	31 615	32 853	34 154	35 401	36 477
72	28 646	29 685	30 942	32 289	33 597	34 736
73	27 099	28 061	29 208	30 439	31 652	32 747
74	25 777	26 628	27 585	28 600	29 622	30 603
75-79	107 220	110 107	112 777	115 497	118 537	122 165
75	24 416	25 155	25 929	26 737	27 581	28 462
76	23 091	23 708	24 278	24 858	25 508	26 284
77	21 636	22 164	22 599	23 030	23 546	24 238
78	19 949	20 447	20 865	21 280	21 773	22 422
79	18 128	18 633	19 107	19 592	20 129	20 760
80-84	65 784	68 134	70 707	73 402	76 114	78 740
80	16 380	16 885	17 398	17 931	18 494	19 098
81	14 671	15 177	15 735	16 322	16 915	17 491
82	13 044	13 536	14 104	14 703	15 294	15 832
83	11 542	11 994	12 508	13 048	13 578	14 063
84	10 146	10 541	10 963	11 398	11 834	12 256
85 y más / and over	41 381	43 272	45 134	47 028	49 018	51 165

Cuadro 19 / Table 19  
**ECUADOR: PROYECCIÓN DE POBLACIÓN POR SEXO,  
 AÑOS CALENDARIO Y EDADES SIMPLES**  
**ECUADOR: POPULATION PROJECTION BY SEX,  
 CALENDAR YEARS AND SINGLE AGES**  
*(Período / Period 1990-2000)*

Edad / Age	1990	1991	1992	1993	1994	1995
<b>Ambos sexos / Both sexes</b>						
<b>Total</b>	<b>10 264 137</b>	<b>10 501 529</b>	<b>10 740 799</b>	<b>10 980 972</b>	<b>11 221 070</b>	<b>11 460 117</b>
0-4	1 401 335	1 410 521	1 420 913	1 431 478	1 441 182	1 448 991
0	287 621	289 300	291 448	293 710	295 729	297 147
1	281 979	283 800	286 018	288 324	290 412	291 975
2	279 274	281 152	283 314	285 528	287 562	289 186
3	277 180	279 078	281 099	283 116	284 999	286 619
4	275 281	277 191	279 034	280 800	282 480	284 063
5-9	1 345 514	1 356 270	1 364 065	1 370 337	1 376 524	1 384 064
5	274 804	276 338	277 356	278 155	279 034	280 290
6	272 265	274 025	275 181	276 062	277 001	278 326
7	269 416	271 495	272 937	274 062	275 191	276 645
8	266 253	268 724	270 570	272 067	273 495	275 132
9	262 777	265 687	268 022	269 990	271 803	273 671
10-14	1 250 602	1 271 844	1 291 688	1 309 862	1 326 097	1 340 122
10	259 050	262 449	265 352	267 879	270 148	272 278
11	255 139	259 074	262 619	265 780	268 562	270 970
12	250 709	255 091	259 196	262 937	266 224	268 968
13	245 623	250 297	254 801	258 996	262 739	265 889
14	240 081	244 935	249 719	254 270	258 424	262 017
15-19	1 115 505	1 141 836	1 168 906	1 195 719	1 221 282	1 244 599
15	234 403	239 449	244 536	249 468	254 049	258 081
16	228 511	233 748	239 156	244 496	249 529	254 016
17	222 789	228 141	233 729	239 306	244 629	249 453
18	217 456	222 828	228 395	233 962	239 331	244 306
19	212 347	217 671	223 090	228 487	233 744	238 744
20-24	980 823	1 006 630	1 032 035	1 057 241	1 082 449	1 107 863
20	207 106	212 361	217 619	222 839	227 983	233 009
21	201 843	206 991	212 036	217 027	222 011	227 039
22	196 400	201 488	206 420	211 292	216 202	221 247
23	190 678	195 796	200 795	205 753	210 748	215 860
24	184 796	189 994	195 166	200 330	205 504	210 707
25-29	838 864	864 810	891 562	918 661	945 648	972 064
25	178 994	184 246	189 546	194 862	200 164	205 422
26	173 242	178 552	183 972	189 423	194 829	200 114
27	167 607	172 899	178 359	183 876	189 339	194 637
28	162 154	167 306	172 679	178 150	183 596	188 893
29	156 867	161 806	167 006	172 350	177 720	182 998
30-34	709 673	732 035	755 463	779 714	804 541	829 702
30	151 555	156 298	161 356	166 605	171 921	177 182
31	146 122	150 668	155 621	160 830	166 146	171 419
32	141 240	145 639	150 413	155 440	160 601	165 775
33	137 180	141 518	146 004	150 636	155 407	160 312
34	133 576	137 912	142 069	146 203	150 467	155 013
35-39	603 397	625 457	644 478	662 147	680 147	700 164
35	129 978	134 284	138 101	141 735	145 497	149 693
36	126 705	130 936	134 309	137 323	140 473	144 256
37	122 263	126 531	129 839	132 722	135 716	139 357
38	115 935	120 415	124 247	127 773	131 329	135 257
39	108 516	113 290	117 982	122 594	127 132	131 601
40-44	450 268	475 027	504 512	535 893	566 339	593 020
40	101 439	106 484	111 963	117 572	123 003	127 953
41	94 324	99 688	106 048	112 755	119 164	124 625
42	88 402	93 771	100 442	107 604	114 445	120 153
43	84 400	89 284	95 356	101 929	108 318	113 836
44	81 703	85 800	90 703	96 032	101 409	106 454

Cuadro 19 (continuación 1) / Table 19 (continued 1)  
**ECUADOR: PROYECCIÓN DE POBLACIÓN POR SEXO,**  
**AÑOS CALENDARIO Y EDADES SIMPLES**  
**ECUADOR: POPULATION PROJECTION BY SEX,**  
**CALENDAR YEARS AND SINGLE AGES**  
*(Período / Period 1990-2000)*

Edad / Age	1990	1991	1992	1993	1994	1995
<b>Ambos sexos / Both sexes</b>						
45-49	369 375	380 906	392 654	405 718	421 195	440 183
45	78 936	82 292	86 124	90 326	94 789	99 406
46	76 332	78 908	81 614	84 630	88 139	92 320
47	73 863	75 865	77 752	79 892	82 655	86 410
48	71 362	73 150	74 767	76 593	79 008	82 391
49	68 883	70 692	72 398	74 276	76 604	79 656
50-54	312 043	320 726	329 235	338 038	347 605	358 405
50	66 649	68 435	70 147	71 986	74 153	76 850
51	64 620	66 388	68 104	69 894	71 885	74 205
52	62 535	64 289	66 015	67 779	69 645	71 682
53	60 287	62 001	63 701	65 426	67 217	69 113
54	57 952	59 612	61 267	62 953	64 704	66 555
55-59	257 146	265 140	273 377	281 809	290 387	299 061
55	55 709	57 346	59 000	60 689	62 428	64 237
56	53 519	55 157	56 844	58 571	60 331	62 116
57	51 376	52 999	54 689	56 425	58 182	59 938
58	49 291	50 870	52 513	54 197	55 900	57 598
59	47 251	48 768	50 331	51 928	53 546	55 172
60-64	206 317	213 080	219 970	227 015	234 244	241 686
60	45 239	46 698	48 189	49 711	51 260	52 832
61	43 264	44 665	46 084	47 530	49 013	50 542
62	41 283	42 629	43 988	45 374	46 803	48 291
63	39 272	40 572	41 894	43 248	44 644	46 091
64	37 259	38 516	39 815	41 152	42 524	43 930
65-69	157 884	163 313	169 145	175 262	181 544	187 875
65	35 293	36 505	37 774	39 086	40 431	41 795
66	33 368	34 537	35 775	37 061	38 376	39 699
67	31 504	32 612	33 802	35 047	36 320	37 594
68	29 717	30 739	31 853	33 031	34 244	35 461
69	28 002	28 920	29 942	31 036	32 174	33 326
70-74	116 225	119 521	123 279	127 415	131 849	136 498
70	26 312	27 132	28 066	29 082	30 150	31 238
71	24 631	25 355	26 207	27 153	28 158	29 188
72	23 085	23 725	24 486	25 340	26 258	27 212
73	21 722	22 301	22 959	23 689	24 482	25 330
74	20 475	21 009	21 561	22 151	22 801	23 530
75-79	82 808	84 987	86 720	88 330	90 137	92 464
75	19 254	19 742	20 189	20 644	21 154	21 767
76	18 111	18 551	18 885	19 192	19 552	20 044
77	16 800	17 212	17 487	17 717	17 992	18 403
78	15 201	15 613	15 913	16 174	16 465	16 859
79	13 441	13 869	14 246	14 604	14 975	15 391
80-84	44 361	46 504	48 955	51 510	53 964	56 112
80	11 768	12 213	12 660	13 107	13 549	13 984
81	10 131	10 601	11 131	11 680	12 205	12 666
82	8 655	9 121	9 683	10 277	10 838	11 301
83	7 425	7 843	8 352	8 893	9 405	9 831
84	6 383	6 726	7 128	7 554	7 966	8 329
85 y más / and over	21 997	22 922	23 842	24 824	25 936	27 244

Cuadro 19 (continuación 2) / Table 19 (continued 2)  
**ECUADOR: PROYECCIÓN DE POBLACIÓN POR SEXO,**  
**AÑOS CALENDARIO Y EDADES SIMPLES**  
**ECUADOR: POPULATION PROJECTION BY SEX,**  
**CALENDAR YEARS AND SINGLE AGES**  
*(Período / Period 1990-2000)*

Edad / Age	1995	1996	1997	1998	1999	2000
<b>Ambos sexos / Both sexes</b>						
<b>Total</b>	<b>11 460 117</b>	<b>11 698 496</b>	<b>11 936 858</b>	<b>12 174 628</b>	<b>12 411 232</b>	<b>12 646 095</b>
0-4	1 448 991	1 454 731	1 459 092	1 462 334	1 464 718	1 466 506
0	297 147	297 858	298 100	298 033	297 817	297 612
1	291 975	292 934	293 493	293 772	293 888	293 961
2	289 186	290 358	291 232	291 870	292 334	292 687
3	286 619	287 982	289 171	290 182	291 010	291 649
4	284 063	285 600	287 096	288 477	289 669	290 597
5-9	1 384 064	1 393 592	1 404 150	1 414 785	1 424 543	1 432 473
5	280 290	282 138	284 379	286 692	288 756	290 250
6	278 326	280 232	282 498	284 834	286 949	288 551
7	276 645	278 570	280 753	282 974	285 013	286 651
8	275 132	277 057	279 085	281 097	282 973	284 594
9	273 671	275 595	277 435	279 188	280 853	282 426
10-14	1 340 122	1 350 969	1 358 817	1 365 121	1 371 332	1 378 904
10	272 278	274 176	275 763	277 178	278 560	280 049
11	270 970	272 795	274 033	274 998	276 004	277 364
12	268 968	270 898	272 074	272 902	273 787	275 136
13	265 889	268 206	269 783	270 982	272 165	273 696
14	262 017	264 894	267 164	269 061	270 815	272 659
15-19	1 244 599	1 265 845	1 285 684	1 303 853	1 320 090	1 334 131
15	258 081	261 484	264 391	266 920	269 192	271 327
16	254 016	257 954	261 501	264 663	267 448	269 861
17	249 453	253 836	257 942	261 682	264 970	267 719
18	244 306	248 978	253 479	257 671	261 413	264 566
19	238 744	243 593	248 371	252 916	257 066	260 658
20-24	1 107 863	1 134 139	1 161 142	1 187 887	1 213 389	1 236 664
20	233 009	238 048	243 126	248 049	252 622	256 651
21	227 039	232 267	237 663	242 990	248 013	252 494
22	221 247	226 589	232 162	237 724	243 034	247 849
23	215 860	221 219	226 771	232 322	237 677	242 640
24	210 707	216 016	221 420	226 801	232 043	237 030
25-29	972 064	997 773	1 023 081	1 048 191	1 073 307	1 098 632
25	205 422	210 661	215 902	221 106	226 234	231 246
26	200 114	205 245	210 273	215 247	220 216	225 228
27	194 637	199 706	204 619	209 474	214 367	219 394
28	188 893	193 989	198 967	203 905	208 881	213 973
29	182 998	188 171	193 319	198 459	203 610	208 791
30-34	829 702	855 498	882 091	909 030	935 861	962 132
30	177 182	182 408	187 681	192 970	198 246	203 479
31	171 419	176 701	182 090	187 511	192 889	198 147
32	165 775	171 036	176 463	181 947	187 379	192 648
33	160 312	165 432	170 771	176 207	181 619	186 885
34	155 013	159 921	165 087	170 394	175 729	180 973
35-39	700 164	722 357	745 602	769 661	794 295	819 265
35	149 693	154 404	159 426	164 637	169 915	175 141
36	144 256	148 771	153 685	158 853	164 127	169 361
37	139 357	143 723	148 458	153 443	158 562	163 695
38	135 257	139 560	144 010	148 603	153 335	158 201
39	131 601	135 899	140 023	144 125	148 356	152 866
40-44	593 020	614 832	633 660	651 164	668 999	688 823
40	127 953	132 219	136 005	139 614	143 348	147 510
41	124 625	128 814	132 162	135 158	138 289	142 042
42	120 153	124 375	127 655	130 518	133 491	137 101
43	113 836	118 261	122 051	125 538	129 058	132 945
44	106 454	111 162	115 788	120 336	124 813	129 224

Cuadro 19 (continuación 3) / Table 19 (continued 3)  
**ECUADOR: PROYECCIÓN DE POBLACIÓN POR SEXO,  
 AÑOS CALENDARIO Y EDADES SIMPLES**  
**ECUADOR: POPULATION PROJECTION BY SEX,  
 CALENDAR YEARS AND SINGLE AGES**  
*(Período / Period 1990-2000)*

Edad / Age	1995	1996	1997	1998	1999	2000
<b>Ambos sexos / Both sexes</b>						
45-49	440 183	464 526	493 492	524 315	554 230	580 471
45	99 406	104 375	109 767	115 286	120 634	125 513
46	92 320	97 596	103 846	110 437	116 737	122 113
47	86 410	91 686	98 237	105 269	111 988	117 600
48	82 391	87 189	93 149	99 600	105 872	111 294
49	79 656	83 681	88 493	93 723	98 999	103 951
50-54	358 405	369 722	381 244	394 043	409 196	427 774
50	76 850	80 146	83 908	88 030	92 407	96 934
51	74 205	76 734	79 389	82 347	85 784	89 879
52	71 682	73 647	75 497	77 594	80 297	83 969
53	69 113	70 866	72 451	74 238	76 598	79 903
54	66 555	68 328	69 998	71 835	74 108	77 089
55-59	299 061	307 528	315 820	324 394	333 706	344 211
55	64 237	65 985	67 659	69 456	71 572	74 203
56	62 116	63 844	65 521	67 269	69 211	71 471
57	59 938	61 650	63 333	65 053	66 871	68 852
58	57 598	59 267	60 921	62 598	64 338	66 178
59	55 172	56 782	58 387	60 019	61 715	63 507
60-64	241 686	249 367	257 269	265 351	273 574	281 899
60	52 832	54 416	56 013	57 642	59 321	61 068
61	50 542	52 121	53 744	55 406	57 099	58 818
62	48 291	49 851	51 473	53 137	54 821	56 507
63	46 091	47 603	49 174	50 783	52 409	54 034
64	43 930	45 376	46 864	48 384	49 923	51 472
65-69	187 875	194 230	200 689	207 286	214 057	221 035
65	41 795	43 181	44 595	46 037	47 503	48 994
66	39 699	41 023	42 362	43 725	45 124	46 567
67	37 594	38 860	40 135	41 434	42 774	44 170
68	35 461	36 675	37 907	39 166	40 465	41 813
69	33 326	34 492	35 691	36 925	38 191	39 491
70-74	136 498	141 423	146 678	152 173	157 819	163 524
70	31 238	32 353	33 515	34 716	35 946	37 198
71	29 188	30 254	31 378	32 545	33 738	34 942
72	27 212	28 214	29 286	30 404	31 549	32 698
73	25 330	26 249	27 244	28 291	29 370	30 455
74	23 530	24 352	25 255	26 217	27 216	28 232
75-79	92 464	95 340	98 551	102 052	105 797	109 740
75	21 767	22 498	23 313	24 193	25 117	26 064
76	20 044	20 682	21 414	22 218	23 071	23 953
77	18 403	18 961	19 606	20 321	21 089	21 893
78	16 859	17 357	17 911	18 519	19 178	19 886
79	15 391	15 843	16 307	16 802	17 342	17 944
80-84	56 112	57 799	59 163	60 435	61 846	63 627
80	13 984	14 389	14 766	15 150	15 574	16 074
81	12 666	13 024	13 309	13 575	13 878	14 272
82	11 301	11 626	11 853	12 047	12 272	12 590
83	9 831	10 136	10 359	10 552	10 766	11 052
84	8 329	8 624	8 876	9 111	9 356	9 640
85 y más / and over	27 244	28 825	30 632	32 553	34 475	36 284

Cuadro 19 (continuación 4) / Table 19 (continued 4)  
**ECUADOR: PROYECCIÓN DE POBLACIÓN POR SEXO,**  
**AÑOS CALENDARIO Y EDADES SIMPLES**  
**ECUADOR: POPULATION PROJECTION BY SEX,**  
**CALENDAR YEARS AND SINGLE AGES**  
*(Período / Period 1990-2000)*

Edad / Age	1990	1991	1992	1993	1994	1995
	<b>Hombres / Males</b>					
<b>Total</b>	<b>5 159 900</b>	<b>5 278 737</b>	<b>5 398 462</b>	<b>5 518 593</b>	<b>5 638 647</b>	<b>5 758 141</b>
0-4	712 891	717 662	723 050	728 526	733 563	737 631
0	146 633	147 500	148 608	149 775	150 817	151 552
1	143 453	144 400	145 549	146 743	147 825	148 639
2	142 020	142 997	144 118	145 266	146 322	147 168
3	140 899	141 886	142 936	143 984	144 964	145 809
4	139 886	140 879	141 839	142 760	143 636	144 463
5-9	683 203	688 771	692 836	696 129	699 379	703 317
5	139 622	140 423	140 961	141 388	141 855	142 514
6	138 285	139 201	139 809	140 278	140 775	141 470
7	136 795	137 873	138 627	139 219	139 814	140 574
8	135 151	136 427	137 385	138 167	138 914	139 768
9	133 349	134 848	136 055	137 077	138 020	138 990
10-14	634 161	645 036	655 212	664 547	672 900	680 129
10	131 425	133 171	134 666	135 972	137 147	138 251
11	129 409	131 426	133 248	134 876	136 312	137 557
12	127 131	129 374	131 480	133 402	135 093	136 509
13	124 520	126 909	129 216	131 366	133 288	134 909
14	121 677	124 156	126 602	128 931	131 059	132 903
15-19	564 868	578 281	592 074	605 744	618 786	630 698
15	118 767	121 342	123 939	126 459	128 801	130 866
16	115 749	118 419	121 176	123 900	126 470	128 765
17	112 817	115 543	118 389	121 232	123 946	126 410
18	110 080	112 814	115 649	118 484	121 221	123 759
19	107 455	110 163	112 921	115 669	118 348	120 897
20-24	495 757	508 857	521 760	534 568	547 386	560 315
20	104 764	107 436	110 110	112 767	115 386	117 948
21	102 062	104 678	107 243	109 782	112 319	114 880
22	99 270	101 853	104 359	106 836	109 333	111 900
23	96 337	98 933	101 469	103 987	106 525	109 123
24	93 324	95 957	98 578	101 197	103 822	106 464
25-29	423 013	436 125	449 643	463 339	476 987	490 359
25	90 351	93 009	95 692	98 384	101 071	103 738
26	87 404	90 089	92 829	95 586	98 323	101 001
27	84 517	87 191	89 949	92 737	95 499	98 181
28	81 724	84 326	87 039	89 801	92 552	95 231
29	79 017	81 510	84 134	86 831	89 541	92 208
30-34	356 816	368 090	379 895	392 113	404 625	417 311
30	76 298	78 692	81 243	83 889	86 570	89 226
31	73 523	75 817	78 312	80 935	83 612	86 271
32	71 020	73 238	75 642	78 172	80 770	83 377
33	68 923	71 108	73 368	75 701	78 105	80 577
34	67 052	69 234	71 330	73 416	75 568	77 861
35-39	302 201	313 251	322 816	331 726	340 807	350 889
35	65 188	67 352	69 278	71 116	73 018	75 136
36	63 486	65 611	67 316	68 847	70 446	72 358
37	61 214	63 354	65 024	66 487	68 006	69 845
38	58 020	60 260	62 183	63 958	65 749	67 725
39	54 294	56 674	59 014	61 318	63 587	65 825
40-44	225 025	237 300	251 901	267 442	282 536	295 797
40	50 739	53 248	55 971	58 759	61 462	63 932
41	47 170	49 830	52 981	56 303	59 482	62 199
42	44 190	46 849	50 148	53 690	57 077	59 911
43	42 157	44 575	47 577	50 827	53 990	56 727
44	40 769	42 798	45 225	47 863	50 526	53 028

Cuadro 19 (continuación 5) / Table 19 (continued 5)  
**ECUADOR: PROYECCIÓN DE POBLACIÓN POR SEXO,**  
**AÑOS CALENDARIO Y EDADES SIMPLES**  
**ECUADOR: POPULATION PROJECTION BY SEX,**  
**CALENDAR YEARS AND SINGLE AGES**  
*(Período / Period 1990-2000)*

Edad / Age	1990	1991	1992	1993	1994	1995
<b>Hombres / Males</b>						
45-49	183 793	189 500	195 329	201 815	209 489	218 884
45	39 350	41 012	42 911	44 994	47 207	49 495
46	38 013	39 289	40 634	42 134	43 876	45 947
47	36 747	37 739	38 679	39 746	41 119	42 978
48	35 472	36 356	37 160	38 068	39 265	40 937
49	34 212	35 104	35 946	36 873	38 022	39 527
50-54	154 533	158 783	162 932	167 221	171 891	177 182
50	33 075	33 953	34 793	35 695	36 759	38 086
51	32 041	32 907	33 744	34 616	35 588	36 726
52	30 975	31 833	32 671	33 527	34 435	35 431
53	29 821	30 659	31 485	32 323	33 194	34 120
54	28 620	29 431	30 239	31 061	31 915	32 820
55-59	126 357	130 264	134 303	138 440	142 642	146 877
55	27 466	28 268	29 077	29 903	30 754	31 638
56	26 340	27 143	27 971	28 820	29 684	30 556
57	25 240	26 035	26 867	27 721	28 585	29 443
58	24 175	24 946	25 752	26 579	27 414	28 243
59	23 136	23 873	24 635	25 416	26 205	26 997
60-64	100 481	103 725	107 033	110 420	113 901	117 489
60	22 110	22 816	23 540	24 280	25 032	25 796
61	21 103	21 777	22 462	23 161	23 879	24 620
62	20 099	20 743	21 395	22 062	22 750	23 469
63	19 088	19 709	20 340	20 986	21 654	22 350
64	18 081	18 680	19 297	19 931	20 584	21 255
65-69	76 117	78 688	81 427	84 289	87 229	90 203
65	17 097	17 674	18 273	18 892	19 527	20 174
66	16 136	16 691	17 272	17 874	18 489	19 112
67	15 198	15 723	16 279	16 859	17 452	18 049
68	14 285	14 768	15 290	15 839	16 403	16 972
69	13 400	13 834	14 313	14 826	15 358	15 896
70-74	54 777	56 319	58 087	60 034	62 111	64 271
70	12 531	12 918	13 358	13 836	14 337	14 846
71	11 670	12 011	12 415	12 863	13 337	13 818
72	10 875	11 176	11 537	11 943	12 376	12 820
73	10 172	10 441	10 750	11 094	11 465	11 858
74	9 529	9 773	10 026	10 298	10 596	10 930
75-79	37 803	38 743	39 465	40 123	40 876	41 880
75	8 902	9 120	9 319	9 522	9 750	10 026
76	8 315	8 507	8 648	8 776	8 929	9 145
77	7 660	7 836	7 945	8 032	8 141	8 317
78	6 884	7 058	7 176	7 274	7 388	7 553
79	6 044	6 224	6 376	6 518	6 667	6 840
80-84	19 472	20 368	21 386	22 442	23 450	24 326
80	5 248	5 435	5 619	5 801	5 981	6 160
81	4 475	4 672	4 893	5 120	5 336	5 526
82	3 784	3 980	4 215	4 463	4 696	4 885
83	3 218	3 393	3 605	3 830	4 041	4 214
84	2 747	2 888	3 054	3 228	3 396	3 541
85 y más / and over	8 632	8 973	9 312	9 676	10 091	10 583

Cuadro 19 (continuación 6) / Table 19 (continued 6)  
**ECUADOR: PROYECCIÓN DE POBLACIÓN POR SEXO,**  
**AÑOS CALENDARIO Y EDADES SIMPLES**  
**ECUADOR: POPULATION PROJECTION BY SEX,**  
**CALENDAR YEARS AND SINGLE AGES**  
*(Período / Period 1990-2000)*

Edad / Age	1995	1996	1997	1998	1999	2000
	<b>Hombres / Males</b>					
<b>Total</b>	<b>5 758 141</b>	<b>5 877 274</b>	<b>5 996 368</b>	<b>6 115 124</b>	<b>6 233 243</b>	<b>6 350 427</b>
0-4	737 631	740 642	742 947	744 680	745 977	746 971
0	151 552	151 926	152 060	152 036	151 936	151 842
1	148 639	149 144	149 445	149 603	149 678	149 732
2	147 168	147 783	148 246	148 589	148 843	149 041
3	145 809	146 522	147 147	147 681	148 121	148 466
4	144 463	145 266	146 048	146 771	147 398	147 890
5-9	703 317	708 268	713 744	719 259	724 327	728 462
5	142 514	143 475	144 635	145 832	146 902	147 681
6	141 470	142 460	143 634	144 843	145 940	146 775
7	140 574	141 575	142 706	143 857	144 916	145 769
8	139 768	140 768	141 821	142 866	143 842	144 687
9	138 990	139 990	140 947	141 861	142 729	143 550
10-14	680 129	685 743	689 835	693 144	696 408	700 363
10	138 251	139 237	140 065	140 806	141 531	142 309
11	137 557	138 505	139 156	139 667	140 200	140 912
12	136 509	137 510	138 128	138 570	139 040	139 747
13	134 909	136 106	136 928	137 558	138 181	138 980
14	132 903	134 384	135 559	136 543	137 456	138 415
15-19	630 698	641 572	651 742	661 072	669 424	676 660
15	130 866	132 614	134 112	135 418	136 594	137 701
16	128 765	130 783	132 605	134 234	135 671	136 919
17	126 410	128 653	130 759	132 680	134 372	135 790
18	123 759	126 147	128 451	130 600	132 521	134 143
19	120 897	123 373	125 815	128 140	130 265	132 109
20-24	560 315	573 689	587 439	601 065	614 070	625 955
20	117 948	120 518	123 109	125 623	127 961	130 024
21	114 880	117 543	120 293	123 009	125 572	127 863
22	111 900	114 619	117 456	120 289	122 995	125 453
23	109 123	111 848	114 673	117 498	120 226	122 757
24	106 464	109 162	111 909	114 647	117 316	119 858
25-29	490 359	503 389	516 227	528 974	541 733	554 605
25	103 738	106 398	109 061	111 708	114 317	116 870
26	101 001	103 604	106 158	108 686	111 213	113 763
27	98 181	100 750	103 244	105 709	108 196	110 751
28	95 231	97 812	100 334	102 839	105 364	107 950
29	92 208	94 825	97 430	100 033	102 643	105 271
30-34	417 311	430 322	443 736	457 329	470 877	484 156
30	89 226	91 866	94 531	97 206	99 876	102 527
31	86 271	88 936	91 656	94 394	97 113	99 773
32	83 377	86 029	88 766	91 533	94 276	96 939
33	80 577	83 157	85 847	88 587	91 317	93 976
34	77 861	80 333	82 935	85 608	88 296	90 941
35-39	350 889	362 049	373 735	385 830	398 217	410 780
35	75 136	77 509	80 036	82 658	85 315	87 947
36	72 358	74 631	77 101	79 697	82 348	84 982
37	69 845	72 041	74 420	76 923	79 494	82 075
38	67 725	69 887	72 123	74 432	76 810	79 257
39	65 825	67 981	70 055	72 120	74 250	76 520
40-44	295 797	306 685	316 125	324 925	333 898	343 854
40	63 932	66 070	67 975	69 796	71 680	73 776
41	62 199	64 296	65 984	67 502	69 088	70 980
42	59 911	62 021	63 672	65 122	66 627	68 445
43	56 727	58 932	60 828	62 578	64 345	66 294
44	53 028	55 366	57 665	59 928	62 158	64 359

Cuadro 19 (continuación 7) / Table 19 (continued 7)  
**ECUADOR: PROYECCIÓN DE POBLACIÓN POR SEXO,**  
**AÑOS CALENDARIO Y EDADES SIMPLES**  
**ECUADOR: POPULATION PROJECTION BY SEX,**  
**CALENDAR YEARS AND SINGLE AGES**  
*(Período / Period 1990-2000)*

Edad / Age	1995	1996	1997	1998	1999	2000
<b>Hombres / Males</b>						
45-49	218 884	230 899	245 178	260 374	275 139	288 125
45	49 495	51 955	54 624	57 356	60 007	62 432
46	45 947	48 553	51 635	54 886	57 997	60 661
47	42 978	45 579	48 804	52 266	55 578	58 353
48	40 937	43 301	46 234	49 409	52 500	55 177
49	39 527	41 511	43 881	46 457	49 058	51 502
50-54	177 182	182 750	188 434	194 752	202 221	211 359
50	38 086	39 710	41 565	43 598	45 757	47 989
51	36 726	37 972	39 285	40 747	42 445	44 461
52	35 431	36 399	37 315	38 354	39 689	41 496
53	34 120	34 981	35 763	36 646	37 809	39 432
54	32 820	33 687	34 506	35 406	36 521	37 981
55-59	146 877	150 989	155 001	159 144	163 652	168 757
55	31 638	32 491	33 306	34 182	35 214	36 499
56	30 556	31 397	32 208	33 053	33 995	35 095
57	29 443	30 273	31 085	31 912	32 789	33 750
58	28 243	29 052	29 849	30 656	31 495	32 386
59	26 997	27 777	28 553	29 341	30 160	31 027
60-64	117 489	121 202	125 031	128 949	132 929	136 945
60	25 796	26 563	27 337	28 126	28 939	29 783
61	24 620	25 386	26 175	26 982	27 803	28 634
62	23 469	24 225	25 013	25 822	26 640	27 454
63	22 350	23 079	23 841	24 621	25 408	26 191
64	21 255	21 949	22 666	23 398	24 139	24 882
65-69	90 203	93 200	96 249	99 367	102 571	105 878
65	20 174	20 835	21 511	22 202	22 905	23 617
66	19 112	19 740	20 376	21 025	21 691	22 379
67	18 049	18 645	19 246	19 860	20 495	21 157
68	16 972	17 541	18 118	18 708	19 319	19 954
69	15 896	16 440	16 998	17 572	18 162	18 770
70-74	64 271	66 536	68 937	71 442	74 016	76 625
70	14 846	15 363	15 900	16 454	17 022	17 603
71	13 818	14 310	14 826	15 359	15 904	16 457
72	12 820	13 281	13 769	14 276	14 796	15 320
73	11 858	12 278	12 729	13 204	13 692	14 184
74	10 930	11 304	11 714	12 149	12 602	13 061
75-79	41 880	43 156	44 600	46 180	47 864	49 618
75	10 026	10 356	10 726	11 126	11 544	11 970
76	9 145	9 432	9 764	10 130	10 517	10 912
77	8 317	8 565	8 857	9 182	9 529	9 888
78	7 553	7 770	8 018	8 291	8 586	8 898
79	6 840	7 033	7 235	7 452	7 688	7 950
80-84	24 326	24 999	25 527	26 014	26 564	27 281
80	6 160	6 329	6 487	6 649	6 829	7 041
81	5 526	5 671	5 784	5 888	6 009	6 171
82	4 885	5 013	5 097	5 166	5 248	5 374
83	4 214	4 332	4 412	4 479	4 555	4 664
84	3 541	3 655	3 747	3 832	3 922	4 030
85 y más / and over	10 583	11 186	11 881	12 620	13 354	14 033

Cuadro 19 (continuación 8) / Table 19 (continued 8)  
**ECUADOR: PROYECCIÓN DE POBLACIÓN POR SEXO,  
 AÑOS CALENDARIO Y EDADES SIMPLES**  
**ECUADOR: POPULATION PROJECTION BY SEX,  
 CALENDAR YEARS AND SINGLE AGES**  
*(Período / Period 1990-2000)*

Edad / Age	1990	1991	1992	1993	1994	1995
	<b>Mujeres / Females</b>					
<b>Total</b>	<b>5 104 237</b>	<b>5 222 792</b>	<b>5 342 337</b>	<b>5 462 379</b>	<b>5 582 423</b>	<b>5 701 976</b>
0-4	688 444	692 859	697 863	702 952	707 619	711 360
0	140 988	141 800	142 840	143 936	144 912	145 595
1	138 525	139 400	140 469	141 581	142 587	143 336
2	137 254	138 156	139 196	140 262	141 241	142 018
3	136 281	137 192	138 163	139 132	140 035	140 810
4	135 395	136 312	137 195	138 041	138 844	139 601
5-9	662 311	667 498	671 228	674 208	677 145	680 747
5	135 182	135 915	136 395	136 767	137 179	137 776
6	133 980	134 824	135 372	135 785	136 225	136 856
7	132 620	133 622	134 311	134 843	135 377	136 071
8	131 103	132 298	133 185	133 900	134 581	135 364
9	129 427	130 839	131 967	132 914	133 784	134 680
10-14	616 441	626 808	636 476	645 315	653 197	659 993
10	127 625	129 278	130 686	131 907	133 001	134 027
11	125 730	127 647	129 371	130 904	132 250	133 413
12	123 578	125 717	127 717	129 536	131 131	132 459
13	121 103	123 387	125 585	127 629	129 450	130 980
14	118 404	120 779	123 117	125 339	127 364	129 113
15-19	550 637	563 555	576 832	589 976	602 496	613 901
15	115 636	118 107	120 597	123 010	125 247	127 214
16	112 761	115 329	117 979	120 595	123 059	125 251
17	109 972	112 598	115 339	118 074	120 683	123 043
18	107 376	110 013	112 747	115 478	118 111	120 547
19	104 892	107 507	110 169	112 818	115 397	117 846
20-24	485 066	497 773	510 276	522 673	535 064	547 548
20	102 342	104 925	107 509	110 072	112 596	115 061
21	99 780	102 313	104 793	107 245	109 692	112 159
22	97 130	99 635	102 061	104 457	106 869	109 347
23	94 341	96 863	99 325	101 766	104 224	106 737
24	91 473	94 037	96 587	99 133	101 682	104 244
25-29	415 851	428 684	441 919	455 322	468 662	481 705
25	88 643	91 237	93 854	96 478	99 093	101 684
26	85 838	88 464	91 143	93 837	96 507	99 114
27	83 090	85 708	88 410	91 139	93 840	96 456
28	80 430	82 980	85 641	88 349	91 044	93 662
29	77 850	80 296	82 872	85 519	88 179	90 790
30-34	352 857	363 945	375 568	387 601	399 917	412 391
30	75 257	77 606	80 113	82 716	85 351	87 957
31	72 599	74 852	77 309	79 895	82 534	85 149
32	70 220	72 401	74 771	77 268	79 831	82 398
33	68 257	70 409	72 636	74 935	77 302	79 735
34	66 524	68 678	70 739	72 787	74 899	77 153
35-39	301 196	312 206	321 662	330 421	339 340	349 275
35	64 790	66 932	68 823	70 619	72 478	74 557
36	63 219	65 325	66 993	68 476	70 027	71 898
37	61 049	63 178	64 815	66 235	67 709	69 512
38	57 915	60 155	62 064	63 815	65 580	67 532
39	54 222	56 616	58 967	61 276	63 545	65 776
40-44	225 243	237 727	252 611	268 451	283 803	297 223
40	50 699	53 236	55 993	58 813	61 541	64 021
41	47 155	49 858	53 067	56 452	59 682	62 426
42	44 212	46 922	50 294	53 914	57 368	60 241
43	42 243	44 709	47 779	51 102	54 328	57 109
44	40 934	43 002	45 478	48 170	50 883	53 426

Cuadro 19 (continuación 9) / Table 19 (continued 9)  
**ECUADOR: PROYECCIÓN DE POBLACIÓN POR SEXO,  
 AÑOS CALENDARIO Y EDADES SIMPLES**  
**ECUADOR: POPULATION PROJECTION BY SEX,  
 CALENDAR YEARS AND SINGLE AGES**  
*(Período / Period 1990-2000)*

Edad / Age	1990	1991	1992	1993	1994	1995
<b>Mujeres / Females</b>						
45-49	185 582	191 407	197 325	203 903	211 706	221 299
45	39 586	41 280	43 213	45 332	47 583	49 911
46	38 320	39 619	40 980	42 497	44 263	46 373
47	37 116	38 126	39 073	40 146	41 536	43 432
48	35 890	36 794	37 607	38 526	39 743	41 454
49	34 670	35 588	36 452	37 403	38 582	40 129
50-54	157 510	161 943	166 302	170 817	175 714	181 223
50	33 574	34 483	35 355	36 291	37 394	38 764
51	32 579	33 481	34 360	35 278	36 297	37 479
52	31 559	32 457	33 344	34 252	35 211	36 251
53	30 466	31 342	32 216	33 103	34 023	34 993
54	29 332	30 181	31 028	31 892	32 789	33 736
55-59	130 789	134 875	139 074	143 369	147 744	152 184
55	28 243	29 079	29 923	30 785	31 674	32 599
56	27 179	28 014	28 872	29 751	30 647	31 560
57	26 135	26 963	27 822	28 703	29 597	30 495
58	25 116	25 924	26 761	27 618	28 486	29 355
59	24 116	24 895	25 695	26 512	27 340	28 175
60-64	105 836	109 355	112 937	116 594	120 343	124 197
60	23 128	23 882	24 650	25 431	26 227	27 036
61	22 161	22 888	23 622	24 369	25 133	25 922
62	21 184	21 886	22 592	23 312	24 053	24 823
63	20 184	20 864	21 555	22 262	22 989	23 741
64	19 178	19 836	20 518	21 220	21 940	22 675
65-69	81 767	84 625	87 718	90 973	94 315	97 672
65	18 196	18 832	19 501	20 194	20 904	21 621
66	17 232	17 846	18 503	19 187	19 886	20 586
67	16 306	16 890	17 523	18 188	18 868	19 546
68	15 432	15 971	16 564	17 193	17 840	18 489
69	14 602	15 086	15 628	16 210	16 816	17 430
70-74	61 448	63 203	65 191	67 381	69 737	72 227
70	13 781	14 214	14 708	15 246	15 813	16 393
71	12 961	13 343	13 792	14 290	14 821	15 370
72	12 209	12 549	12 949	13 398	13 882	14 391
73	11 550	11 860	12 209	12 595	13 017	13 473
74	10 947	11 237	11 535	11 853	12 204	12 600
75-79	45 005	46 243	47 256	48 207	49 261	50 584
75	10 353	10 622	10 870	11 122	11 404	11 741
76	9 797	10 044	10 237	10 416	10 623	10 899
77	9 141	9 376	9 542	9 684	9 850	10 086
78	8 317	8 555	8 737	8 899	9 077	9 306
79	7 398	7 646	7 870	8 085	8 308	8 551
80-84	24 889	26 136	27 569	29 068	30 514	31 786
80	6 520	6 778	7 041	7 306	7 569	7 825
81	5 657	5 929	6 238	6 560	6 869	7 140
82	4 871	5 141	5 468	5 814	6 142	6 416
83	4 207	4 451	4 747	5 063	5 364	5 617
84	3 636	3 837	4 074	4 325	4 570	4 788
85 y más / and over	13 365	13 949	14 530	15 149	15 845	16 661

Cuadro 19 (continuación 10) / Table 19 (continued 10)  
**ECUADOR: PROYECCIÓN DE POBLACIÓN POR SEXO,**  
**AÑOS CALENDARIO Y EDADES SIMPLES**  
**ECUADOR: POPULATION PROJECTION BY SEX,**  
**CALENDAR YEARS AND SINGLE AGES**  
*(Período / Period 1990-2000)*

Edad / Age	1995	1996	1997	1998	1999	2000
	<b>Mujeres / Females</b>					
<b>Total</b>	<b>5 701 976</b>	<b>5 821 222</b>	<b>5 940 490</b>	<b>6 059 505</b>	<b>6 177 989</b>	<b>6 295 668</b>
0-4	711 360	714 090	716 145	717 653	718 741	719 535
0	145 595	145 932	146 040	145 997	145 881	145 769
1	143 336	143 790	144 048	144 168	144 210	144 229
2	142 018	142 575	142 986	143 281	143 491	143 647
3	140 810	141 459	142 023	142 501	142 888	143 183
4	139 601	140 334	141 048	141 706	142 271	142 707
5-9	680 747	685 324	690 406	695 525	700 216	704 011
5	137 776	138 664	139 744	140 860	141 854	142 569
6	136 856	137 771	138 864	139 990	141 009	141 777
7	136 071	136 996	138 047	139 116	140 097	140 882
8	135 364	136 289	137 264	138 231	139 131	139 907
9	134 680	135 605	136 487	137 327	138 124	138 876
10-14	659 993	665 226	668 982	671 976	674 924	678 541
10	134 027	134 939	135 698	136 372	137 030	137 740
11	133 413	134 289	134 877	135 331	135 804	136 452
12	132 459	133 388	133 946	134 332	134 747	135 389
13	130 980	132 100	132 855	133 424	133 985	134 716
14	129 113	130 509	131 606	132 517	133 359	134 244
15-19	613 901	624 274	633 942	642 781	650 666	657 471
15	127 214	128 870	130 279	131 502	132 598	133 626
16	125 251	127 171	128 895	130 429	131 777	132 942
17	123 043	125 183	127 183	129 002	130 598	131 929
18	120 547	122 831	125 028	127 071	128 892	130 424
19	117 846	120 220	122 556	124 776	126 800	128 550
20-24	547 548	560 450	573 703	586 821	599 319	610 709
20	115 061	117 530	120 017	122 426	124 661	126 627
21	112 159	114 724	117 370	119 981	122 441	124 631
22	109 347	111 970	114 706	117 436	120 039	122 396
23	106 737	109 371	112 098	114 824	117 451	119 883
24	104 244	106 855	109 511	112 154	114 727	117 172
25-29	481 705	494 384	506 854	519 217	531 574	544 027
25	101 684	104 263	106 841	109 398	111 917	114 376
26	99 114	101 641	104 116	106 561	109 003	111 464
27	96 456	98 956	101 376	103 765	106 171	108 643
28	93 662	96 178	98 633	101 066	103 517	106 023
29	90 790	93 346	95 889	98 426	100 967	103 520
30-34	412 391	425 176	438 356	451 701	464 984	477 976
30	87 957	90 542	93 150	95 764	98 370	100 952
31	85 149	87 765	90 434	93 117	95 776	98 374
32	82 398	85 006	87 697	90 414	93 103	95 709
33	79 735	82 275	84 924	87 620	90 302	92 909
34	77 153	79 588	82 152	84 787	87 433	90 032
35-39	349 275	360 308	371 867	383 831	396 078	408 485
35	74 557	76 895	79 390	81 979	84 601	87 193
36	71 898	74 140	76 584	79 155	81 779	84 380
37	69 512	71 682	74 038	76 520	79 068	81 620
38	67 532	69 673	71 887	74 172	76 525	78 945
39	65 776	67 917	69 968	72 005	74 105	76 347
40-44	297 223	308 146	317 536	326 238	335 100	344 969
40	64 021	66 149	68 030	69 818	71 668	73 735
41	62 426	64 518	66 178	67 655	69 200	71 062
42	60 241	62 354	63 982	65 396	66 864	68 656
43	57 109	59 329	61 223	62 961	64 713	66 651
44	53 426	55 796	58 123	60 408	62 655	64 865

Cuadro 19 (conclusión) / Table 19 (concluded)  
**ECUADOR: PROYECCIÓN DE POBLACIÓN POR SEXO,  
 AÑOS CALENDARIO Y EDADES SIMPLES**  
**ECUADOR: POPULATION PROJECTION BY SEX,  
 CALENDAR YEARS AND SINGLE AGES**  
*(Período / Period 1990-2000)*

Edad / Age	1995	1996	1997	1998	1999	2000
<b>Mujeres / Females</b>						
45-49	221 299	233 627	248 314	263 941	279 091	292 346
45	49 911	52 420	55 143	57 930	60 627	63 080
46	46 373	49 043	52 211	55 551	58 740	61 452
47	43 432	46 107	49 433	53 003	56 410	59 248
48	41 454	43 888	46 915	50 191	53 373	56 117
49	40 129	42 170	44 612	47 266	49 941	52 449
50-54	181 223	186 972	192 810	199 292	206 975	216 415
50	38 764	40 436	42 343	44 432	46 650	48 945
51	37 479	38 762	40 105	41 600	43 340	45 417
52	36 251	37 249	38 182	39 240	40 608	42 473
53	34 993	35 885	36 687	37 592	38 789	40 472
54	33 736	34 641	35 492	36 428	37 587	39 108
55-59	152 184	156 539	160 820	165 250	170 054	175 454
55	32 599	33 494	34 353	35 274	36 358	37 704
56	31 560	32 448	33 313	34 216	35 217	36 377
57	30 495	31 377	32 249	33 140	34 081	35 102
58	29 355	30 215	31 072	31 942	32 843	33 792
59	28 175	29 005	29 834	30 678	31 555	32 480
60-64	124 197	128 165	132 238	136 402	140 645	144 954
60	27 036	27 852	28 676	29 516	30 383	31 285
61	25 922	26 735	27 570	28 424	29 296	30 184
62	24 823	25 627	26 460	27 314	28 181	29 053
63	23 741	24 524	25 333	26 162	27 001	27 843
64	22 675	23 427	24 199	24 986	25 784	26 589
65-69	97 672	101 031	104 440	107 919	111 485	115 157
65	21 621	22 346	23 084	23 835	24 599	25 377
66	20 586	21 283	21 986	22 700	23 432	24 187
67	19 546	20 215	20 889	21 574	22 280	23 013
68	18 489	19 134	19 789	20 458	21 146	21 859
69	17 430	18 052	18 693	19 353	20 029	20 721
70-74	72 227	74 887	77 741	80 732	83 803	86 899
70	16 393	16 990	17 615	18 262	18 924	19 595
71	15 370	15 944	16 553	17 187	17 834	18 484
72	14 391	14 934	15 517	16 128	16 753	17 378
73	13 473	13 971	14 514	15 088	15 678	16 271
74	12 600	13 049	13 542	14 068	14 614	15 171
75-79	50 584	52 184	53 951	55 872	57 933	60 122
75	11 741	12 142	12 587	13 068	13 573	14 094
76	10 899	11 250	11 650	12 088	12 554	13 041
77	10 086	10 396	10 749	11 139	11 560	12 005
78	9 306	9 586	9 893	10 228	10 592	10 988
79	8 551	8 810	9 072	9 350	9 654	9 994
80-84	31 786	32 800	33 636	34 421	35 282	36 346
80	7 825	8 060	8 279	8 500	8 745	9 032
81	7 140	7 354	7 525	7 687	7 868	8 101
82	6 416	6 613	6 757	6 882	7 024	7 216
83	5 617	5 804	5 947	6 073	6 211	6 387
84	4 788	4 969	5 128	5 278	5 434	5 610
85 y más / and over	16 661	17 639	18 751	19 933	21 122	22 251

Cuadro 20 / Table 20  
**EL SALVADOR: PROYECCIÓN DE POBLACIÓN POR SEXO,  
 AÑOS CALENDARIO Y EDADES SIMPLES**  
**EL SALVADOR: POPULATION PROJECTION BY SEX,  
 CALENDAR YEARS AND SINGLE AGES**  
*(Período / Period 1990-2000)*

Edad / Age	1990	1991	1992	1993	1994	1995
<b>Ambos sexos / Both sexes</b>						
<b>Total</b>	<b>5 171 581</b>	<b>5 279 389</b>	<b>5 395 368</b>	<b>5 517 066</b>	<b>5 642 035</b>	<b>5 767 824</b>
0-4	786 964	798 366	812 643	828 214	843 502	856 925
0	166 180	168 931	172 167	175 530	178 662	181 204
1	159 517	162 127	165 285	168 643	171 854	174 570
2	156 232	158 594	161 559	164 794	167 969	170 749
3	153 614	155 642	158 296	161 279	164 294	167 042
4	151 422	153 072	155 335	157 968	160 724	163 360
5-9	735 275	738 078	742 473	748 473	756 095	765 352
5	147 690	148 707	150 561	152 975	155 669	158 366
6	146 901	147 620	148 971	150 802	152 959	155 291
7	146 699	147 186	148 032	149 230	150 777	152 666
8	146 853	147 182	147 555	148 123	149 037	150 446
9	147 132	147 383	147 353	147 343	147 653	148 583
10-14	728 033	731 432	730 141	726 774	723 946	724 271
10	147 648	147 861	147 423	146 802	146 465	146 881
11	148 517	148 689	147 764	146 414	145 315	145 142
12	147 784	148 162	147 254	145 785	144 484	144 076
13	144 529	145 463	145 332	144 675	144 031	143 939
14	139 554	141 256	142 369	143 098	143 651	144 232
15-19	620 917	638 474	657 878	676 899	693 306	704 866
15	134 620	137 075	139 382	141 436	143 127	144 348
16	129 418	132 672	136 270	139 758	142 682	144 586
17	124 104	127 935	132 411	136 879	140 683	143 171
18	118 947	122 980	127 630	132 290	136 353	139 211
19	113 828	117 812	122 184	126 536	130 461	133 550
20-24	485 002	504 465	524 470	544 628	564 550	583 848
20	108 480	112 435	116 592	120 718	124 575	127 929
21	103 103	106 980	110 852	114 677	118 411	122 015
22	97 387	101 215	104 961	108 683	112 441	116 292
23	91 200	95 066	99 002	103 004	107 066	111 184
24	84 832	88 769	93 062	97 547	102 057	106 429
25-29	342 966	360 873	382 820	406 942	431 375	454 253
25	78 656	82 607	87 158	92 012	96 874	101 450
26	72 540	76 499	81 305	86 527	91 732	96 489
27	67 364	71 160	75 931	81 191	86 453	91 230
28	63 586	66 969	71 259	76 048	80 931	85 498
29	60 819	63 638	67 167	71 164	75 385	79 586
30-34	270 193	277 471	285 966	296 184	308 632	323 815
30	58 149	60 421	63 233	66 485	70 078	73 910
31	55 672	57 373	59 446	61 935	64 882	68 329
32	53 628	54 892	56 371	58 217	60 585	63 625
33	52 019	53 070	54 213	55 650	57 582	60 214
34	50 724	51 715	52 703	53 897	55 505	57 736
35-39	236 600	240 754	244 105	247 565	252 047	258 463
35	49 674	50 581	51 377	52 287	53 538	55 356
36	48 944	49 767	50 345	50 934	51 787	53 159
37	47 865	48 651	49 154	49 612	50 262	51 342
38	46 117	46 915	47 536	48 135	48 869	49 895
39	44 000	44 840	45 693	46 598	47 591	48 712
40-44	196 959	201 472	207 659	214 667	221 644	227 738
40	42 067	42 971	44 072	45 289	46 543	47 752
41	40 125	41 134	42 553	44 163	45 746	47 084
42	38 701	39 727	41 255	43 008	44 707	46 073
43	38 088	38 983	40 274	41 751	43 203	44 420
44	37 977	38 657	39 505	40 456	41 446	42 409

Cuadro 20 (continuación 1) / Table 20 (continued 1)  
**EL SALVADOR: PROYECCIÓN DE POBLACIÓN POR SEXO,  
 AÑOS CALENDARIO Y EDADES SIMPLES**  
**EL SALVADOR: POPULATION PROJECTION BY SEX,  
 CALENDAR YEARS AND SINGLE AGES**  
 (Período / Period 1990-2000)

Edad / Age	1990	1991	1992	1993	1994	1995
<b>Ambos sexos / Both sexes</b>						
45-49	183 642	185 326	185 852	186 146	187 130	189 730
45	37 802	38 289	38 742	39 226	39 810	40 559
46	37 713	37 992	38 017	38 001	38 155	38 691
47	37 261	37 444	37 253	36 976	36 897	37 303
48	36 176	36 444	36 388	36 247	36 262	36 671
49	34 691	35 157	35 452	35 695	36 006	36 505
50-54	154 063	158 249	162 975	167 758	172 116	175 564
50	33 306	33 950	34 551	35 128	35 696	36 271
51	31 917	32 752	33 682	34 613	35 454	36 111
52	30 636	31 585	32 717	33 871	34 889	35 610
53	29 568	30 498	31 610	32 751	33 771	34 519
54	28 637	29 464	30 415	31 395	32 306	33 053
55-59	128 521	131 660	134 945	138 385	141 987	145 758
55	27 659	28 401	29 227	30 084	30 918	31 676
56	26 665	27 321	28 021	28 756	29 517	30 292
57	25 689	26 281	26 886	27 526	28 223	29 000
58	24 729	25 300	25 873	26 476	27 140	27 891
59	23 780	24 357	24 938	25 542	26 190	26 900
60-64	104 715	107 504	110 273	113 078	115 970	119 003
60	22 843	23 415	23 987	24 575	25 195	25 863
61	21 923	22 486	23 041	23 602	24 186	24 808
62	20 979	21 535	22 080	22 627	23 189	23 776
63	19 991	20 542	21 088	21 636	22 195	22 772
64	18 979	19 525	20 077	20 637	21 205	21 784
65-69	80 170	82 787	85 547	88 386	91 238	94 041
65	17 979	18 522	19 081	19 652	20 229	20 807
66	16 985	17 525	18 096	18 682	19 270	19 846
67	16 009	16 541	17 110	17 698	18 285	18 853
68	15 061	15 575	16 123	16 688	17 255	17 807
69	14 136	14 624	15 137	15 666	16 199	16 729
70-74	57 101	59 177	61 301	63 483	65 732	68 056
70	13 220	13 684	14 164	14 658	15 160	15 668
71	12 322	12 760	13 205	13 662	14 132	14 617
72	11 424	11 837	12 253	12 680	13 121	13 585
73	10 518	10 909	11 306	11 715	12 138	12 582
74	9 616	9 987	10 372	10 770	11 180	11 604
75-79	35 665	37 173	38 797	40 502	42 252	44 015
75	8 742	9 092	9 462	9 846	10 241	10 644
76	7 893	8 222	8 577	8 948	9 329	9 710
77	7 084	7 390	7 723	8 075	8 434	8 791
78	6 328	6 605	6 907	7 225	7 553	7 880
79	5 618	5 863	6 128	6 407	6 696	6 990
80-84	18 727	19 546	20 399	21 295	22 245	23 261
80	4 940	5 155	5 384	5 626	5 878	6 140
81	4 299	4 483	4 677	4 881	5 097	5 326
82	3 700	3 859	4 022	4 193	4 377	4 577
83	3 147	3 286	3 427	3 575	3 734	3 908
84	2 640	2 763	2 889	3 020	3 159	3 310
85 y más / and over	6 068	6 583	7 124	7 687	8 268	8 865

Cuadro 20 (continuación 2) / Table 20 (continued 2)  
**EL SALVADOR: PROYECCIÓN DE POBLACIÓN POR SEXO,**  
**AÑOS CALENDARIO Y EDADES SIMPLES**  
**EL SALVADOR: POPULATION PROJECTION BY SEX,**  
**CALENDAR YEARS AND SINGLE AGES**  
*(Período / Period 1990-2000)*

Edad / Age	1995	1996	1997	1998	1999	2000
<b>Ambos sexos / Both sexes</b>						
<b>Total</b>	<b>5 767 824</b>	<b>5 895 118</b>	<b>6 025 552</b>	<b>6 158 096</b>	<b>6 291 721</b>	<b>6 425 399</b>
0-4	856 925	868 761	880 064	890 417	899 404	906 608
0	181 204	183 131	184 682	185 896	186 809	187 462
1	174 570	176 808	178 799	180 519	181 941	183 042
2	170 749	173 193	175 521	177 649	179 492	180 966
3	167 042	169 621	172 228	174 719	176 949	178 775
4	163 360	166 009	168 834	171 635	174 211	176 363
5-9	765 352	777 190	791 599	807 161	822 458	836 070
5	158 366	161 267	164 559	167 938	171 098	173 734
6	155 291	158 008	161 211	164 585	167 815	170 584
7	152 666	155 102	158 086	161 315	164 485	167 292
8	150 446	152 532	155 195	158 162	161 162	163 923
9	148 583	150 282	152 548	155 161	157 898	160 538
10-14	724 271	727 664	732 383	738 555	746 304	755 758
10	146 881	148 160	149 990	152 205	154 638	157 121
11	145 142	145 975	147 365	149 189	151 328	153 658
12	144 076	144 583	145 519	146 854	148 559	150 603
13	143 939	144 315	144 798	145 517	146 600	148 175
14	144 232	144 632	144 712	144 789	145 180	146 201
15-19	704 866	709 686	709 254	706 410	703 995	704 850
15	144 348	144 766	144 453	143 908	143 632	144 123
16	144 586	144 998	144 219	142 962	141 936	141 853
17	143 171	143 827	143 089	141 727	140 510	140 209
18	139 211	140 470	140 535	139 996	139 447	139 477
19	133 550	135 625	136 957	137 816	138 470	139 187
20-24	583 848	603 732	624 461	644 220	661 191	673 559
20	127 929	130 802	133 352	135 545	137 344	138 714
21	122 015	125 733	129 596	133 232	136 269	138 336
22	116 292	120 614	125 368	129 987	133 908	136 566
23	111 184	115 705	120 631	125 443	129 621	132 647
24	106 429	110 877	115 514	120 013	124 049	127 296
25-29	454 253	475 620	496 719	517 486	537 856	557 765
25	101 450	105 844	110 255	114 522	118 486	121 988
26	96 489	100 780	104 892	108 853	112 689	116 429
27	91 230	95 440	99 409	103 258	107 110	111 085
28	85 498	89 715	93 852	97 965	102 107	106 335
29	79 586	83 841	88 311	92 888	97 463	101 929
30-34	323 815	342 827	365 332	389 687	414 254	437 391
30	73 910	78 144	82 846	87 774	92 685	97 338
31	68 329	72 532	77 463	82 738	87 976	92 794
32	63 625	67 634	72 508	77 807	83 090	87 914
33	60 214	63 787	68 169	72 992	77 890	82 496
34	57 736	60 730	64 346	68 376	72 613	76 849
35-39	258 463	266 402	275 256	285 640	298 172	313 467
35	55 356	57 786	60 680	63 966	67 574	71 435
36	53 159	55 004	57 154	59 675	62 637	66 107
37	51 342	52 737	54 287	56 167	58 550	61 611
38	49 895	51 064	52 274	53 744	55 695	58 345
39	48 712	49 810	50 861	52 089	53 717	55 969
40-44	227 738	232 305	235 915	239 530	244 118	250 644
40	47 752	48 758	49 615	50 560	51 833	53 673
41	47 084	47 998	48 637	49 263	50 142	51 540
42	46 073	46 943	47 502	47 997	48 673	49 779
43	44 420	45 293	45 960	46 588	47 343	48 390
44	42 409	43 313	44 201	45 123	46 127	47 262

Cuadro 20 (continuación 3) / Table 20 (continued 3)  
**EL SALVADOR: PROYECCIÓN DE POBLACIÓN POR SEXO,  
 AÑOS CALENDARIO Y EDADES SIMPLES**  
**EL SALVADOR: POPULATION PROJECTION BY SEX,  
 CALENDAR YEARS AND SINGLE AGES**  
*(Período / Period 1990-2000)*

Edad / Age	1995	1996	1997	1998	1999	2000
<b>Ambos sexos / Both sexes</b>						
45-49	189 730	194 469	200 730	207 729	214 678	220 793
45	40 559	41 518	42 643	43 866	45 121	46 339
46	38 691	39 745	41 176	42 780	44 354	45 694
47	37 303	38 369	39 903	41 644	43 329	44 695
48	36 671	37 607	38 908	40 380	41 823	43 043
49	36 505	37 230	38 099	39 058	40 051	41 021
50-54	175 564	177 481	178 190	178 623	179 712	182 390
50	36 271	36 806	37 291	37 795	38 392	39 154
51	36 111	36 443	36 511	36 528	36 707	37 261
52	35 610	35 846	35 702	35 464	35 415	35 841
53	34 519	34 833	34 816	34 706	34 745	35 171
54	33 053	33 553	33 871	34 129	34 452	34 963
55-59	145 758	149 987	154 670	159 372	163 660	167 098
55	31 676	32 342	32 953	33 531	34 100	34 682
56	30 292	31 139	32 063	32 982	33 812	34 470
57	29 000	29 953	31 069	32 199	33 198	33 917
58	27 891	28 823	29 917	31 034	32 032	32 773
59	26 900	27 730	28 668	29 626	30 518	31 255
60-64	119 003	122 156	125 394	128 748	132 250	135 932
60	25 863	26 610	27 425	28 263	29 077	29 823
61	24 808	25 470	26 162	26 880	27 621	28 381
62	23 776	24 373	24 971	25 596	26 273	27 031
63	22 772	23 344	23 908	24 496	25 139	25 869
64	21 784	22 359	22 928	23 513	24 139	24 828
65-69	94 041	96 750	99 409	102 082	104 835	107 733
65	20 807	21 372	21 929	22 496	23 093	23 738
66	19 846	20 397	20 934	21 473	22 033	22 631
67	18 853	19 393	19 917	20 440	20 975	21 537
68	17 807	18 337	18 857	19 377	19 905	20 452
69	16 729	17 251	17 772	18 297	18 829	19 375
70-74	68 056	70 485	73 013	75 597	78 192	80 754
70	15 668	16 182	16 705	17 236	17 771	18 310
71	14 617	15 125	15 654	16 193	16 734	17 266
72	13 585	14 080	14 602	15 137	15 672	16 193
73	12 582	13 053	13 549	14 059	14 569	15 068
74	11 604	12 045	12 503	12 972	13 446	13 917
75-79	44 015	45 778	47 564	49 391	51 275	53 234
75	10 644	11 055	11 477	11 908	12 347	12 792
76	9 710	10 091	10 475	10 867	11 270	11 689
77	8 791	9 141	9 492	9 849	10 220	10 612
78	7 880	8 203	8 528	8 861	9 207	9 572
79	6 990	7 288	7 593	7 906	8 231	8 569
80-84	23 261	24 354	25 515	26 729	27 981	29 254
80	6 140	6 412	6 694	6 987	7 289	7 600
81	5 326	5 572	5 833	6 105	6 385	6 669
82	4 577	4 796	5 032	5 280	5 535	5 791
83	3 908	4 100	4 307	4 524	4 748	4 974
84	3 310	3 474	3 649	3 833	4 023	4 219
85 y más / and over	8 865	9 469	10 083	10 719	11 387	12 099

Cuadro 20 (continuación 4) / Table 20 (continued 4)  
**EL SALVADOR: PROYECCIÓN DE POBLACIÓN POR SEXO,**  
**AÑOS CALENDARIO Y EDADES SIMPLES**  
**EL SALVADOR: POPULATION PROJECTION BY SEX,**  
**CALENDAR YEARS AND SINGLE AGES**  
*(Período / Period 1990-2000)*

Edad / Age	1990	1991	1992	1993	1994	1995
	<b>Hombres / Males</b>					
<b>Total</b>	<b>2 532 790</b>	<b>2 583 938</b>	<b>2 639 938</b>	<b>2 699 268</b>	<b>2 760 406</b>	<b>2 821 829</b>
0-4	400 464	406 284	413 647	421 699	429 585	436 450
0	84 549	85 972	87 670	89 444	91 092	92 415
1	81 166	82 501	84 130	85 866	87 521	88 911
2	79 503	80 706	82 230	83 896	85 527	86 945
3	78 177	79 205	80 564	82 095	83 640	85 037
4	77 069	77 900	79 053	80 398	81 804	83 141
5-9	374 720	376 013	378 101	381 005	384 743	389 337
5	75 192	75 681	76 605	77 818	79 176	80 537
6	74 833	75 169	75 829	76 735	77 810	78 978
7	74 772	74 991	75 388	75 965	76 722	77 658
8	74 882	75 024	75 180	75 431	75 860	76 547
9	75 040	75 148	75 100	75 056	75 175	75 616
10-14	370 519	372 248	371 559	369 790	368 276	368 354
10	75 316	75 410	75 156	74 799	74 586	74 762
11	75 778	75 859	75 355	74 620	74 011	73 882
12	75 331	75 524	75 040	74 257	73 556	73 315
13	73 463	73 945	73 886	73 557	73 230	73 176
14	70 631	71 509	72 123	72 556	72 893	73 219
15-19	309 951	318 965	329 355	339 762	348 826	355 189
15	67 819	69 086	70 346	71 508	72 479	73 166
16	64 846	66 527	68 491	70 448	72 109	73 185
17	61 868	63 844	66 268	68 746	70 879	72 270
18	59 069	61 136	63 611	66 139	68 363	69 927
19	56 349	58 373	60 638	62 921	64 996	66 640
20-24	236 434	246 164	255 990	265 871	275 766	285 637
20	53 503	55 492	57 583	59 667	61 635	63 378
21	50 665	52 592	54 460	56 291	58 111	59 940
22	47 582	49 475	51 247	52 987	54 781	56 718
23	44 140	46 068	47 981	49 916	51 911	54 005
24	40 544	42 537	44 719	47 010	49 329	51 595
25-29	158 170	167 345	179 093	192 192	205 418	217 548
25	37 078	39 104	41 495	44 072	46 654	49 062
26	33 639	35 700	38 310	41 183	44 033	46 573
27	30 820	32 802	35 425	38 360	41 274	43 839
28	28 931	30 662	32 977	35 604	38 269	40 699
29	27 701	29 076	30 885	32 974	35 188	37 376
30-34	123 603	126 353	129 598	133 774	139 318	146 666
30	26 515	27 550	28 886	30 474	32 267	34 216
31	25 456	26 135	26 979	28 049	29 404	31 104
32	24 580	24 996	25 467	26 131	27 121	28 574
33	23 840	24 151	24 459	24 919	25 684	26 911
34	23 211	23 522	23 807	24 201	24 841	25 862
35-39	108 674	110 118	111 227	112 417	114 108	116 717
35	22 735	23 030	23 263	23 561	24 049	24 853
36	22 429	22 711	22 885	23 071	23 390	23 962
37	21 975	22 257	22 424	22 575	22 810	23 229
38	21 224	21 512	21 733	21 949	22 219	22 605
39	20 312	20 608	20 921	21 261	21 640	22 069
40-44	91 927	93 551	95 955	98 750	101 541	103 939
40	19 485	19 807	20 227	20 705	21 200	21 671
41	18 653	19 021	19 586	20 243	20 892	21 428
42	18 064	18 441	19 055	19 776	20 477	21 029
43	17 853	18 176	18 680	19 271	19 855	20 335
44	17 871	18 105	18 408	18 754	19 119	19 476

Cuadro 20 (continuación 5) / Table 20 (continued 5)  
**EL SALVADOR: PROYECCIÓN DE POBLACIÓN POR SEXO,  
 AÑOS CALENDARIO Y EDADES SIMPLES**  
**EL SALVADOR: POPULATION PROJECTION BY SEX,  
 CALENDAR YEARS AND SINGLE AGES**  
*(Período / Period 1990-2000)*

Edad / Age	1990	1991	1992	1993	1994	1995
<b>Hombres / Males</b>						
45-49	87 115	87 641	87 542	87 277	87 308	88 095
45	17 857	18 011	18 134	18 263	18 435	18 690
46	17 886	17 952	17 877	17 770	17 739	17 892
47	17 712	17 745	17 578	17 357	17 223	17 319
48	17 196	17 281	17 196	17 060	16 988	17 099
49	16 463	16 653	16 756	16 828	16 923	17 095
50-54	72 764	74 708	76 980	79 290	81 348	82 863
50	15 776	16 061	16 331	16 587	16 827	17 053
51	15 078	15 466	15 915	16 367	16 764	17 047
52	14 446	14 895	15 452	16 025	16 521	16 848
53	13 943	14 382	14 925	15 487	15 982	16 323
54	13 522	13 905	14 357	14 825	15 254	15 592
55-59	60 709	62 095	63 522	65 012	66 589	68 274
55	13 071	13 409	13 787	14 181	14 561	14 901
56	12 613	12 902	13 205	13 523	13 854	14 200
57	12 152	12 406	12 656	12 919	13 213	13 557
58	11 677	11 925	12 164	12 415	12 698	13 033
59	11 196	11 453	11 709	11 975	12 263	12 583
60-64	48 943	50 234	51 553	52 896	54 264	55 653
60	10 723	10 983	11 246	11 517	11 801	12 105
61	10 256	10 518	10 784	11 055	11 333	11 619
62	9 789	10 051	10 319	10 590	10 862	11 133
63	9 321	9 578	9 843	10 111	10 379	10 644
64	8 853	9 103	9 361	9 624	9 889	10 152
65-69	37 379	38 533	39 743	40 988	42 245	43 490
65	8 388	8 631	8 885	9 145	9 407	9 668
66	7 925	8 163	8 414	8 672	8 933	9 190
67	7 468	7 699	7 945	8 199	8 454	8 706
68	7 020	7 244	7 480	7 724	7 969	8 213
69	6 578	6 795	7 019	7 249	7 481	7 713
70-74	26 323	27 285	28 253	29 232	30 227	31 244
70	6 142	6 351	6 563	6 779	6 998	7 220
71	5 717	5 917	6 116	6 317	6 522	6 733
72	5 281	5 472	5 662	5 852	6 046	6 247
73	4 824	5 008	5 193	5 379	5 568	5 762
74	4 360	4 537	4 719	4 905	5 093	5 281
75-79	15 508	16 251	17 063	17 912	18 763	19 585
75	3 911	4 081	4 260	4 444	4 629	4 812
76	3 475	3 637	3 813	3 997	4 180	4 356
77	3 066	3 218	3 387	3 564	3 741	3 909
78	2 696	2 834	2 988	3 150	3 313	3 468
79	2 359	2 480	2 615	2 757	2 901	3 040
80-84	7 453	7 838	8 261	8 712	9 185	9 671
80	2 038	2 143	2 258	2 381	2 507	2 632
81	1 734	1 823	1 920	2 023	2 131	2 241
82	1 460	1 534	1 615	1 701	1 793	1 889
83	1 217	1 281	1 349	1 423	1 502	1 586
84	1 004	1 059	1 119	1 183	1 251	1 323
85 y más / and over	2 134	2 311	2 495	2 689	2 895	3 117

Cuadro 20 (continuación 6) / Table 20 (continued 6)  
**EL SALVADOR: PROYECCIÓN DE POBLACIÓN POR SEXO,**  
**AÑOS CALENDARIO Y EDADES SIMPLES**  
**EL SALVADOR: POPULATION PROJECTION BY SEX,**  
**CALENDAR YEARS AND SINGLE AGES**  
*(Periodo / Period 1990-2000)*

Edad / Age	1995	1996	1997	1998	1999	2000
	<b>Hombres / Males</b>					
<b>Total</b>	<b>2 821 829</b>	<b>2 883 882</b>	<b>2 947 580</b>	<b>3 012 405</b>	<b>3 077 841</b>	<b>3 143 371</b>
0-4	436 450	442 403	448 013	453 119	457 558	461 169
0	92 415	93 391	94 152	94 733	95 167	95 489
1	88 911	90 034	91 016	91 855	92 550	93 101
2	86 945	88 172	89 326	90 375	91 285	92 024
3	85 037	86 333	87 632	88 869	89 978	90 896
4	83 141	84 474	85 888	87 288	88 577	89 659
5-9	389 337	395 276	402 547	410 414	418 145	425 003
5	80 537	82 003	83 672	85 386	86 988	88 320
6	78 978	80 348	81 970	83 682	85 318	86 716
7	77 658	78 881	80 388	82 023	83 627	85 042
8	76 547	77 588	78 927	80 424	81 937	83 326
9	75 616	76 456	77 589	78 900	80 274	81 599
10-14	368 354	369 968	372 227	375 215	379 016	383 715
10	74 762	75 385	76 290	77 393	78 608	79 851
11	73 882	74 274	74 949	75 847	76 909	78 073
12	73 315	73 542	73 984	74 630	75 468	76 486
13	73 176	73 348	73 564	73 896	74 416	75 194
14	73 219	73 420	73 440	73 448	73 616	74 112
15-19	355 189	357 862	357 751	356 339	355 108	355 542
15	73 166	73 393	73 220	72 914	72 741	72 967
16	73 185	73 423	73 017	72 344	71 783	71 714
17	72 270	72 648	72 278	71 567	70 923	70 752
18	69 927	70 628	70 701	70 455	70 192	70 220
19	66 640	67 770	68 535	69 060	69 469	69 888
20-24	285 637	296 216	307 529	318 478	327 962	334 882
20	63 378	64 929	66 358	67 620	68 669	69 459
21	59 940	61 936	64 085	66 150	67 895	69 084
22	56 718	59 026	61 644	64 234	66 454	67 963
23	54 005	56 399	59 067	61 707	64 018	65 698
24	51 595	53 926	56 375	58 767	60 926	62 679
25-29	217 548	228 489	239 056	249 389	259 627	269 910
25	49 062	51 338	53 603	55 792	57 841	59 685
26	46 573	48 764	50 795	52 729	54 626	56 547
27	43 839	45 972	47 895	49 729	51 595	53 615
28	40 699	42 846	44 894	46 912	48 969	51 136
29	37 376	39 568	41 869	44 228	46 597	48 926
30-34	146 666	156 546	168 667	181 937	195 267	207 565
30	34 216	36 420	38 912	41 543	44 163	46 622
31	31 104	33 320	36 012	38 924	41 799	44 379
32	28 574	30 691	33 382	36 345	39 275	41 871
33	26 911	28 764	31 141	33 792	36 470	38 924
34	25 862	27 351	29 219	31 332	33 560	35 769
35-39	116 717	119 909	123 407	127 710	133 323	140 745
35	24 853	25 993	27 385	28 999	30 805	32 772
36	23 962	24 737	25 635	26 731	28 100	29 815
37	23 229	23 733	24 256	24 946	25 950	27 416
38	22 605	22 995	23 351	23 836	24 616	25 856
39	22 069	22 451	22 779	23 198	23 852	24 886
40-44	103 939	105 643	106 914	108 203	109 958	112 630
40	21 671	22 030	22 304	22 625	23 128	23 946
41	21 428	21 767	21 979	22 189	22 524	23 110
42	21 029	21 363	21 564	21 737	21 988	22 422
43	20 335	20 669	20 919	21 152	21 434	21 832
44	19 476	19 813	20 148	20 499	20 884	21 321

Cuadro 20 (continuación 7) / Table 20 (continued 7)  
**EL SALVADOR: PROYECCIÓN DE POBLACIÓN POR SEXO,  
 AÑOS CALENDARIO Y EDADES SIMPLES**  
**EL SALVADOR: POPULATION PROJECTION BY SEX,  
 CALENDAR YEARS AND SINGLE AGES**  
*(Período / Period 1990-2000)*

Edad / Age	1995	1996	1997	1998	1999	2000
<b>Hombres / Males</b>						
45-49	88 095	89 871	92 328	95 118	97 890	100 297
45	18 690	19 048	19 484	19 966	20 461	20 938
46	17 892	18 292	18 865	19 519	20 162	20 699
47	17 319	17 724	18 343	19 058	19 750	20 302
48	17 099	17 450	17 963	18 551	19 128	19 609
49	17 095	17 357	17 673	18 023	18 389	18 749
50-54	82 863	83 524	83 524	83 331	83 413	84 237
50	17 053	17 236	17 377	17 517	17 696	17 957
51	17 047	17 144	17 094	17 005	16 987	17 149
52	16 848	16 910	16 770	16 569	16 450	16 557
53	16 323	16 433	16 369	16 248	16 189	16 308
54	15 592	15 800	15 914	15 992	16 090	16 266
55-59	68 274	70 238	72 464	74 700	76 690	78 181
55	14 901	15 199	15 471	15 723	15 960	16 187
56	14 200	14 593	15 035	15 474	15 859	16 140
57	13 557	14 007	14 551	15 104	15 583	15 904
58	13 033	13 471	14 000	14 542	15 018	15 352
59	12 583	12 967	13 408	13 857	14 270	14 598
60-64	55 653	57 037	58 417	59 833	61 326	62 936
60	12 105	12 444	12 813	13 190	13 554	13 883
61	11 619	11 909	12 204	12 507	12 823	13 155
62	11 133	11 389	11 631	11 880	12 159	12 488
63	10 644	10 890	11 120	11 357	11 623	11 941
64	10 152	10 405	10 649	10 898	11 167	11 470
65-69	43 490	44 716	45 938	47 168	48 416	49 695
65	9 668	9 921	10 169	10 420	10 684	10 969
66	9 190	9 441	9 690	9 940	10 195	10 460
67	8 706	8 954	9 202	9 450	9 699	9 948
68	8 213	8 454	8 697	8 940	9 183	9 424
69	7 713	7 946	8 181	8 418	8 655	8 893
70-74	31 244	32 288	33 355	34 437	35 526	36 611
70	7 220	7 445	7 674	7 906	8 139	8 372
71	6 733	6 951	7 176	7 404	7 633	7 860
72	6 247	6 457	6 674	6 895	7 118	7 338
73	5 762	5 963	6 168	6 377	6 587	6 796
74	5 281	5 471	5 662	5 855	6 050	6 246
75-79	19 585	20 367	21 130	21 891	22 663	23 462
75	4 812	4 990	5 168	5 345	5 525	5 708
76	4 356	4 523	4 686	4 847	5 011	5 182
77	3 909	4 065	4 214	4 362	4 513	4 671
78	3 468	3 613	3 754	3 893	4 035	4 183
79	3 040	3 175	3 309	3 443	3 579	3 717
80-84	9 671	10 178	10 713	11 261	11 811	12 351
80	2 632	2 756	2 883	3 011	3 139	3 269
81	2 241	2 356	2 475	2 597	2 720	2 840
82	1 889	1 992	2 102	2 216	2 329	2 439
83	1 586	1 675	1 772	1 873	1 973	2 070
84	1 323	1 399	1 480	1 565	1 650	1 733
85 y más / and over	3 117	3 352	3 600	3 861	4 140	4 440

Cuadro 20 (continuación 8) / Table 20 (continued 8)  
**EL SALVADOR: PROYECCIÓN DE POBLACIÓN POR SEXO,**  
**AÑOS CALENDARIO Y EDADES SIMPLES**  
**EL SALVADOR: POPULATION PROJECTION BY SEX,**  
**CALENDAR YEARS AND SINGLE AGES**  
*(Período / Period 1990-2000)*

Edad / Age	1990	1991	1992	1993	1994	1995
	<b>Mujeres / Females</b>					
<b>Total</b>	<b>2 638 791</b>	<b>2 695 451</b>	<b>2 755 429</b>	<b>2 817 798</b>	<b>2 881 629</b>	<b>2 945 995</b>
0-4	386 500	392 082	398 995	406 516	413 917	420 475
0	81 631	82 959	84 497	86 087	87 570	88 789
1	78 350	79 626	81 155	82 778	84 333	85 659
2	76 730	77 888	79 329	80 898	82 441	83 804
3	75 437	76 437	77 732	79 184	80 654	82 005
4	74 353	75 172	76 282	77 569	78 920	80 219
5-9	360 555	362 065	364 371	367 469	371 352	376 015
5	72 497	73 025	73 957	75 157	76 493	77 829
6	72 068	72 451	73 142	74 067	75 149	76 313
7	71 928	72 196	72 644	73 265	74 055	75 008
8	71 971	72 158	72 375	72 692	73 177	73 898
9	72 091	72 235	72 253	72 287	72 478	72 967
10-14	357 514	359 184	358 582	356 985	355 670	355 917
10	72 332	72 451	72 267	72 003	71 880	72 119
11	72 739	72 831	72 409	71 794	71 304	71 260
12	72 453	72 638	72 214	71 528	70 928	70 762
13	71 066	71 518	71 445	71 117	70 800	70 763
14	68 923	69 747	70 246	70 543	70 758	71 014
15-19	310 966	319 508	328 523	337 138	344 480	349 677
15	66 801	67 989	69 036	69 928	70 648	71 182
16	64 572	66 145	67 779	69 310	70 572	71 401
17	62 236	64 091	66 143	68 133	69 805	70 901
18	59 878	61 844	64 019	66 151	67 990	69 284
19	57 479	59 440	61 546	63 616	65 464	66 910
20-24	248 568	258 301	268 480	278 758	288 784	298 211
20	54 978	56 942	59 009	61 051	62 940	64 550
21	52 438	54 389	56 393	58 385	60 301	62 075
22	49 804	51 740	53 713	55 697	57 660	59 574
23	47 060	48 998	51 022	53 088	55 154	57 179
24	44 288	46 232	48 343	50 537	52 729	54 833
25-29	184 796	193 528	203 727	214 750	225 956	236 705
25	41 578	43 503	45 662	47 940	50 221	52 388
26	38 901	40 799	42 995	45 344	47 699	49 916
27	36 544	38 358	40 506	42 832	45 179	47 391
28	34 655	36 307	38 282	40 444	42 661	44 800
29	33 119	34 561	36 282	38 190	40 196	42 211
30-34	146 590	151 117	156 367	162 410	169 314	177 149
30	31 634	32 870	34 347	36 011	37 811	39 695
31	30 215	31 238	32 467	33 886	35 478	37 225
32	29 048	29 896	30 903	32 086	33 463	35 052
33	28 179	28 919	29 754	30 731	31 898	33 303
34	27 513	28 193	28 896	29 695	30 664	31 875
35-39	127 926	130 636	132 878	135 148	137 939	141 746
35	26 939	27 551	28 114	28 726	29 489	30 502
36	26 514	27 055	27 460	27 863	28 397	29 197
37	25 890	26 394	26 730	27 037	27 452	28 114
38	24 893	25 403	25 802	26 186	26 650	27 290
39	23 689	24 232	24 772	25 336	25 951	26 643
40-44	105 032	107 922	111 704	115 917	120 103	123 799
40	22 582	23 164	23 845	24 584	25 343	26 081
41	21 471	22 112	22 967	23 920	24 855	25 656
42	20 637	21 286	22 201	23 232	24 230	25 044
43	20 235	20 807	21 594	22 479	23 348	24 085
44	20 106	20 552	21 097	21 702	22 327	22 933

Cuadro 20 (continuación 9) / Table 20 (continued 9)  
**EL SALVADOR: PROYECCIÓN DE POBLACIÓN POR SEXO,  
 AÑOS CALENDARIO Y EDADES SIMPLES**  
**EL SALVADOR: POPULATION PROJECTION BY SEX,  
 CALENDAR YEARS AND SINGLE AGES**  
*(Período / Period 1990-2000)*

Edad / Age	1990	1991	1992	1993	1994	1995
<b>Mujeres / Females</b>						
45-49	96 527	97 684	98 310	98 869	99 822	101 635
45	19 944	20 278	20 608	20 964	21 375	21 869
46	19 827	20 040	20 140	20 231	20 416	20 799
47	19 548	19 699	19 675	19 619	19 675	19 985
48	18 979	19 163	19 192	19 188	19 273	19 572
49	18 228	18 504	18 696	18 867	19 084	19 411
50-54	81 299	83 541	85 995	88 468	90 768	92 701
50	17 530	17 889	18 220	18 541	18 868	19 218
51	16 839	17 286	17 767	18 246	18 690	19 064
52	16 190	16 690	17 265	17 846	18 368	18 762
53	15 625	16 117	16 685	17 265	17 790	18 195
54	15 115	15 559	16 058	16 570	17 052	17 461
55-59	67 812	69 565	71 424	73 373	75 399	77 484
55	14 587	14 993	15 440	15 903	16 357	16 774
56	14 051	14 419	14 816	15 234	15 663	16 093
57	13 537	13 874	14 230	14 608	15 011	15 443
58	13 052	13 375	13 709	14 061	14 442	14 858
59	12 584	12 904	13 229	13 567	13 927	14 316
60-64	55 772	57 270	58 721	60 181	61 706	63 350
60	12 120	12 432	12 741	13 058	13 393	13 758
61	11 667	11 968	12 256	12 547	12 853	13 189
62	11 189	11 484	11 762	12 038	12 327	12 643
63	10 670	10 964	11 245	11 526	11 816	12 128
64	10 125	10 422	10 716	11 013	11 316	11 632
65-69	42 791	44 255	45 804	47 397	48 993	50 551
65	9 591	9 890	10 196	10 507	10 822	11 139
66	9 060	9 363	9 682	10 010	10 337	10 656
67	8 541	8 842	9 165	9 499	9 831	10 147
68	8 042	8 331	8 642	8 964	9 285	9 594
69	7 558	7 829	8 118	8 417	8 718	9 015
70-74	30 778	31 892	33 049	34 251	35 504	36 812
70	7 078	7 333	7 601	7 878	8 162	8 448
71	6 606	6 843	7 089	7 344	7 609	7 884
72	6 144	6 365	6 592	6 828	7 075	7 338
73	5 694	5 901	6 114	6 336	6 570	6 820
74	5 256	5 450	5 653	5 865	6 087	6 322
75-79	20 157	20 922	21 734	22 590	23 489	24 430
75	4 831	5 011	5 202	5 402	5 612	5 832
76	4 418	4 585	4 764	4 952	5 149	5 354
77	4 018	4 172	4 336	4 510	4 693	4 882
78	3 631	3 770	3 919	4 075	4 240	4 412
79	3 259	3 383	3 513	3 650	3 796	3 950
80-84	11 274	11 708	12 138	12 582	13 060	13 590
80	2 903	3 013	3 126	3 245	3 371	3 508
81	2 564	2 661	2 757	2 857	2 965	3 085
82	2 241	2 325	2 407	2 492	2 584	2 688
83	1 930	2 005	2 078	2 152	2 232	2 323
84	1 636	1 704	1 770	1 836	1 908	1 987
85 y más / and over	3 934	4 272	4 629	4 998	5 373	5 748

Cuadro 20 (continuación 10) / Table 20 (continued 10)  
**EL SALVADOR: PROYECCIÓN DE POBLACIÓN POR SEXO,**  
**AÑOS CALENDARIO Y EDADES SIMPLES**  
**EL SALVADOR: POPULATION PROJECTION BY SEX,**  
**CALENDAR YEARS AND SINGLE AGES**  
*(Período / Period 1990-2000)*

Edad / Age	1995	1996	1997	1998	1999	2000
	<b>Mujeres / Females</b>					
<b>Total</b>	<b>2 945 995</b>	<b>3 011 236</b>	<b>3 077 972</b>	<b>3 145 691</b>	<b>3 213 880</b>	<b>3 282 028</b>
0-4	420 475	426 358	432 051	437 298	441 845	445 439
0	88 789	89 740	90 530	91 163	91 642	91 973
1	85 659	86 774	87 783	88 664	89 391	89 941
2	83 804	85 021	86 195	87 274	88 207	88 941
3	82 005	83 288	84 596	85 850	86 971	87 880
4	80 219	81 535	82 946	84 347	85 634	86 704
5-9	376 015	381 914	389 052	396 747	404 313	411 067
5	77 829	79 264	80 887	82 552	84 110	85 414
6	76 313	77 660	79 241	80 904	82 497	83 867
7	75 008	76 221	77 698	79 292	80 858	82 251
8	73 898	74 944	76 267	77 738	79 224	80 597
9	72 967	73 825	74 959	76 261	77 623	78 939
10-14	355 917	357 696	360 157	363 340	367 288	372 043
10	72 119	72 775	73 700	74 813	76 030	77 271
11	71 260	71 701	72 416	73 342	74 419	75 585
12	70 762	71 041	71 535	72 224	73 091	74 117
13	70 763	70 967	71 234	71 621	72 184	72 981
14	71 014	71 212	71 272	71 341	71 564	72 089
15-19	349 677	351 824	351 503	350 071	348 886	349 308
15	71 182	71 374	71 233	70 995	70 891	71 156
16	71 401	71 574	71 203	70 618	70 153	70 139
17	70 901	71 179	70 811	70 160	69 588	69 457
18	69 284	69 843	69 833	69 542	69 254	69 256
19	66 910	67 855	68 422	68 757	69 001	69 300
20-24	298 211	307 516	316 932	325 742	333 229	338 677
20	64 550	65 874	66 995	67 925	68 675	69 255
21	62 075	63 797	65 511	67 082	68 374	69 253
22	59 574	61 589	63 723	65 753	67 455	68 603
23	57 179	59 306	61 564	63 736	65 603	66 949
24	54 833	56 951	59 139	61 247	63 123	64 617
25-29	236 705	247 131	257 663	268 097	278 229	287 855
25	52 388	54 506	56 652	58 731	60 646	62 303
26	49 916	52 016	54 096	56 124	58 064	59 882
27	47 391	49 468	51 514	53 530	55 515	57 470
28	44 800	46 869	48 959	51 053	53 138	55 199
29	42 211	44 273	46 442	48 660	50 866	53 002
30-34	177 149	186 281	196 665	207 750	218 987	229 826
30	39 695	41 724	43 934	46 231	48 522	50 716
31	37 225	39 212	41 450	43 814	46 177	48 415
32	35 052	36 943	39 126	41 462	43 814	46 043
33	33 303	35 023	37 028	39 200	41 420	43 572
34	31 875	33 379	35 127	37 044	39 053	41 079
35-39	141 746	146 493	151 849	157 930	164 850	172 722
35	30 502	31 793	33 295	34 967	36 769	38 663
36	29 197	30 267	31 518	32 944	34 537	36 292
37	28 114	29 004	30 031	31 221	32 600	34 194
38	27 290	28 069	28 923	29 908	31 078	32 489
39	26 643	27 359	28 082	28 891	29 865	31 083
40-44	123 799	126 662	129 000	131 328	134 160	138 014
40	26 081	26 728	27 311	27 935	28 705	29 727
41	25 656	26 231	26 658	27 074	27 619	28 429
42	25 044	25 580	25 938	26 259	26 685	27 358
43	24 085	24 624	25 041	25 436	25 909	26 558
44	22 933	23 500	24 053	24 623	25 243	25 941

Cuadro 20 (conclusión) / Table 20 (concluded)  
**EL SALVADOR: PROYECCIÓN DE POBLACIÓN POR SEXO,  
 AÑOS CALENDARIO Y EDADES SIMPLES**  
**EL SALVADOR: POPULATION PROJECTION BY SEX,  
 CALENDAR YEARS AND SINGLE AGES**  
*(Período / Period 1990-2000)*

Edad / Age	1995	1996	1997	1998	1999	2000
<b>Mujeres / Females</b>						
45-49	101 635	104 598	108 402	112 611	116 788	120 496
45	21 869	22 470	23 159	23 900	24 660	25 402
46	20 799	21 454	22 311	23 261	24 192	24 995
47	19 985	20 645	21 560	22 587	23 579	24 393
48	19 572	20 156	20 946	21 829	22 695	23 433
49	19 411	19 873	20 426	21 034	21 662	22 272
50-54	92 701	93 957	94 666	95 292	96 299	98 153
50	19 218	19 570	19 913	20 278	20 696	21 196
51	19 064	19 299	19 417	19 523	19 720	20 112
52	18 762	18 936	18 933	18 895	18 965	19 284
53	18 195	18 400	18 446	18 458	18 556	18 863
54	17 461	17 753	17 956	18 137	18 362	18 697
55-59	77 484	79 750	82 206	84 672	86 969	88 917
55	16 774	17 143	17 482	17 808	18 140	18 495
56	16 093	16 546	17 028	17 508	17 952	18 331
57	15 443	15 946	16 518	17 095	17 615	18 012
58	14 858	15 352	15 917	16 492	17 014	17 421
59	14 316	14 763	15 260	15 769	16 248	16 657
60-64	63 350	65 119	66 977	68 914	70 924	72 996
60	13 758	14 166	14 613	15 073	15 523	15 940
61	13 189	13 560	13 957	14 372	14 798	15 226
62	12 643	12 984	13 340	13 715	14 115	14 543
63	12 128	12 454	12 788	13 139	13 516	13 929
64	11 632	11 954	12 279	12 615	12 972	13 358
65-69	50 551	52 034	53 471	54 914	56 419	58 038
65	11 139	11 451	11 760	12 075	12 408	12 769
66	10 656	10 956	11 244	11 534	11 838	12 171
67	10 147	10 439	10 715	10 990	11 276	11 589
68	9 594	9 883	10 161	10 437	10 722	11 028
69	9 015	9 305	9 591	9 879	10 174	10 482
70-74	36 812	38 198	39 658	41 159	42 666	44 143
70	8 448	8 737	9 031	9 330	9 633	9 939
71	7 884	8 174	8 478	8 789	9 101	9 406
72	7 338	7 623	7 928	8 242	8 555	8 855
73	6 820	7 091	7 381	7 682	7 982	8 272
74	6 322	6 574	6 841	7 117	7 396	7 671
75-79	24 430	25 411	26 434	27 500	28 612	29 772
75	5 832	6 064	6 309	6 563	6 822	7 084
76	5 354	5 567	5 789	6 020	6 259	6 507
77	4 882	5 077	5 278	5 487	5 707	5 941
78	4 412	4 590	4 774	4 967	5 171	5 388
79	3 950	4 113	4 284	4 463	4 652	4 852
80-84	13 590	14 175	14 802	15 468	16 169	16 902
80	3 508	3 655	3 811	3 976	4 149	4 331
81	3 085	3 216	3 358	3 508	3 665	3 829
82	2 688	2 804	2 930	3 065	3 206	3 352
83	2 323	2 424	2 534	2 652	2 775	2 904
84	1 987	2 075	2 169	2 268	2 374	2 485
85 y más / and over	5 748	6 117	6 484	6 858	7 247	7 660

Cuadro 21 / Table 21  
**GUATEMALA: PROYECCIÓN DE POBLACIÓN POR SEXO,  
 AÑOS CALENDARIO Y EDADES SIMPLES**  
**GUATEMALA: POPULATION PROJECTION BY SEX,  
 CALENDAR YEARS AND SINGLE AGES**  
*(Periodo / Period 1990-2000)*

Edad / Age	1990	1991	1992	1993	1994	1995
<b>Ambos sexos / Both sexes</b>						
<b>Total</b>	<b>9 197 345</b>	<b>9 467 143</b>	<b>9 744 749</b>	<b>10 029 845</b>	<b>10 322 111</b>	<b>10 621 228</b>
0-4	1 607 866	1 643 703	1 680 014	1 716 462	1 752 713	1 788 431
0	346 584	353 536	360 543	367 540	374 459	381 236
1	329 509	336 688	343 939	351 196	358 391	365 457
2	319 550	326 792	334 131	341 498	348 822	356 035
3	310 468	317 713	325 075	332 486	339 877	347 180
4	301 756	308 974	316 325	323 743	331 164	338 523
5-9	1 380 583	1 415 551	1 451 085	1 487 046	1 523 299	1 559 703
5	292 377	299 427	306 719	314 151	321 621	329 025
6	283 911	290 929	298 142	305 479	312 867	320 236
7	275 822	282 812	289 928	297 137	304 408	311 710
8	268 027	274 993	282 003	289 067	296 201	303 415
9	260 445	267 389	274 293	281 212	288 201	295 318
10-14	1 190 134	1 224 615	1 258 261	1 291 633	1 325 292	1 359 797
10	253 139	260 051	266 822	273 560	280 372	287 364
11	246 173	253 030	259 615	266 104	272 673	279 498
12	238 732	245 574	252 115	258 541	265 040	271 801
13	230 439	237 333	244 055	250 715	257 421	264 285
14	221 651	228 626	235 654	242 714	249 785	256 849
15-19	984 916	1 019 168	1 055 907	1 093 874	1 131 808	1 168 448
15	213 126	220 161	227 455	234 868	242 259	249 488
16	204 738	211 844	219 426	227 213	234 938	242 331
17	196 614	203 649	211 297	219 219	227 079	234 539
18	188 901	195 650	203 013	210 686	218 362	225 737
19	181 537	187 863	194 717	201 889	209 170	216 353
20-24	805 030	831 093	858 725	887 957	918 819	951 344
20	174 280	180 196	186 571	193 280	200 196	207 194
21	167 132	172 623	178 508	184 745	191 291	198 105
22	160 455	165 576	171 016	176 804	182 969	189 538
23	154 387	159 248	164 347	169 757	175 552	181 804
24	148 776	153 450	158 283	163 370	168 811	174 703
25-29	664 550	685 192	705 871	727 244	749 971	774 712
25	143 354	147 825	152 362	157 096	162 159	167 682
26	138 212	142 472	146 685	151 026	155 671	160 796
27	133 041	137 128	141 126	145 216	149 580	154 399
28	127 673	131 633	135 577	139 633	143 929	148 595
29	122 269	126 134	130 121	134 273	138 632	143 240
30-34	540 699	558 582	578 049	598 624	619 832	641 198
30	117 088	120 870	124 908	129 157	133 575	138 116
31	111 988	115 713	119 857	124 269	128 801	133 304
32	107 448	111 080	115 180	119 563	124 040	128 426
33	103 703	107 173	110 982	115 014	119 153	123 286
34	100 473	103 747	107 123	110 621	114 262	118 066
35-39	451 972	466 499	479 713	492 713	506 594	522 454
35	97 317	100 403	103 379	106 387	109 570	113 072
36	94 407	97 285	99 815	102 281	104 965	108 151
37	91 054	93 825	96 147	98 357	100 793	103 792
38	86 898	89 722	92 216	94 632	97 223	100 238
39	82 297	85 264	88 157	91 056	94 044	97 201
40-44	352 652	367 821	385 030	403 165	421 113	437 760
40	77 957	81 045	84 288	87 612	90 946	94 220
41	73 721	76 951	80 578	84 364	88 075	91 477
42	69 931	73 160	76 934	80 925	84 807	88 255
43	66 824	69 822	73 351	77 118	80 826	84 181
44	64 220	66 842	69 880	73 147	76 458	79 627

Cuadro 21 (continuación 1) / Table 21 (continued 1)  
**GUATEMALA: PROYECCIÓN DE POBLACIÓN POR SEXO,  
 AÑOS CALENDARIO Y EDADES SIMPLES**  
**GUATEMALA: POPULATION PROJECTION BY SEX,  
 CALENDAR YEARS AND SINGLE AGES**  
*(Período / Period 1990-2000)*

Edad / Age	1990	1991	1992	1993	1994	1995
<b>Ambos sexos / Both sexes</b>						
45-49	286 803	295 228	304 598	315 053	326 731	339 770
45	61 684	63 955	66 548	69 369	72 325	75 324
46	59 275	61 190	63 325	65 685	68 278	71 109
47	57 114	58 721	60 472	62 443	64 709	67 343
48	55 210	56 601	58 116	59 843	61 867	64 276
49	53 520	54 760	56 137	57 713	59 552	61 718
50-54	246 665	250 894	255 516	260 792	266 984	274 351
50	51 951	53 033	54 250	55 651	57 288	59 210
51	50 471	51 401	52 466	53 700	55 140	56 819
52	49 163	49 974	50 895	51 960	53 202	54 653
53	48 045	48 773	49 549	50 428	51 464	52 711
54	47 035	47 713	48 357	49 053	49 890	50 957
55-59	218 111	221 589	224 166	226 460	229 084	232 656
55	46 050	46 694	47 226	47 763	48 422	49 318
56	45 123	45 739	46 165	46 547	47 030	47 760
57	43 957	44 596	45 003	45 333	45 736	46 366
58	42 402	43 128	43 641	44 067	44 531	45 158
59	40 579	41 433	42 130	42 749	43 365	44 053
60-64	175 007	180 845	186 566	192 024	197 074	201 570
60	38 778	39 760	40 639	41 447	42 214	42 968
61	36 960	38 079	39 156	40 171	41 105	41 939
62	35 066	36 288	37 510	38 682	39 749	40 661
63	33 105	34 365	35 641	36 874	38 006	38 979
64	31 098	32 353	33 619	34 850	36 000	37 023
65-69	125 336	131 331	137 497	143 682	149 735	155 504
65	29 080	30 333	31 598	32 838	34 016	35 095
66	27 067	28 315	29 573	30 817	32 020	33 158
67	25 055	26 276	27 517	28 757	29 977	31 154
68	23 051	24 222	25 439	26 675	27 903	29 094
69	21 083	22 185	23 370	24 595	25 819	27 003
70-74	79 040	83 311	88 211	93 504	98 952	104 318
70	19 152	20 180	21 321	22 524	23 737	24 909
71	17 239	18 186	19 281	20 463	21 665	22 824
72	15 539	16 398	17 416	18 530	19 676	20 789
73	14 144	14 910	15 807	16 789	17 813	18 834
74	12 966	13 637	14 386	15 198	16 061	16 962
75-79	48 346	50 450	52 443	54 533	56 925	59 826
75	11 834	12 409	13 010	13 655	14 359	15 137
76	10 796	11 269	11 714	12 178	12 710	13 357
77	9 735	10 128	10 462	10 802	11 211	11 752
78	8 581	8 926	9 226	9 533	9 901	10 384
79	7 399	7 718	8 031	8 365	8 744	9 196
80-84	22 918	24 090	25 553	27 194	28 903	30 566
80	6 314	6 608	6 929	7 280	7 663	8 079
81	5 292	5 565	5 903	6 281	6 675	7 059
82	4 412	4 658	4 988	5 362	5 742	6 087
83	3 722	3 927	4 204	4 519	4 839	5 129
84	3 177	3 332	3 529	3 752	3 985	4 213
85 y más / and over	16 717	17 182	17 544	17 883	18 282	18 820

Cuadro 21 (continuación 2) / Table 21 (continued 2)  
**GUATEMALA: PROYECCIÓN DE POBLACIÓN POR SEXO,  
 AÑOS CALENDARIO Y EDADES SIMPLES**  
**GUATEMALA: POPULATION PROJECTION BY SEX,  
 CALENDAR YEARS AND SINGLE AGES**  
*(Período / Period 1990-2000)*

Edad / Age	1995	1996	1997	1998	1999	2000
	<b>Ambos sexos / Both sexes</b>					
<b>Total</b>	<b>10 621 228</b>	<b>10 927 634</b>	<b>11 241 541</b>	<b>11 562 294</b>	<b>11 889 234</b>	<b>12 221 706</b>
0-4	1 788 431	1 823 800	1 859 043	1 893 885	1 928 049	1 961 259
0	381 236	387 906	394 511	401 000	407 322	413 425
1	365 457	372 427	379 348	386 167	392 832	399 290
2	356 035	363 173	370 281	377 306	384 194	390 892
3	347 180	354 434	361 683	368 870	375 939	382 832
4	338 523	345 861	353 220	360 541	367 761	374 820
5-9	1 559 703	1 596 488	1 633 745	1 671 132	1 708 308	1 744 930
5	329 025	336 409	343 841	351 254	358 579	365 747
6	320 236	327 631	335 102	342 576	349 985	357 257
7	311 710	319 089	326 566	334 072	341 535	348 885
8	303 415	310 755	318 214	325 722	333 211	340 613
9	295 318	302 603	310 021	317 508	324 998	332 428
10-14	1 359 797	1 395 243	1 431 256	1 467 695	1 504 419	1 541 288
10	287 364	294 578	301 943	309 396	316 877	324 322
11	279 498	286 624	293 932	301 357	308 831	316 288
12	271 801	278 858	286 086	293 432	300 843	308 268
13	264 285	271 312	278 428	285 626	292 896	300 229
14	256 849	263 872	270 867	277 884	284 972	292 181
15-19	1 168 448	1 203 426	1 237 582	1 271 470	1 305 642	1 340 652
15	249 488	256 486	263 346	270 172	277 072	284 150
16	242 331	249 275	255 952	262 534	269 195	276 109
17	234 539	241 476	248 115	254 641	261 240	268 097
18	225 737	232 739	239 570	246 340	253 157	260 129
19	216 353	223 449	230 599	237 783	244 979	252 166
20-24	951 344	986 366	1 023 866	1 062 589	1 101 282	1 138 692
20	207 194	214 366	221 796	229 345	236 874	244 243
21	198 105	205 363	213 096	221 035	228 912	236 460
22	189 538	196 736	204 544	212 625	220 646	228 271
23	181 804	188 716	196 239	204 070	211 905	219 441
24	174 703	181 185	188 191	195 513	202 945	210 278
25-29	774 712	801 445	829 731	859 601	891 087	924 220
25	167 682	173 747	180 269	187 121	194 178	201 317
26	160 796	166 428	172 451	178 823	185 501	192 445
27	154 399	159 655	165 225	171 140	177 427	184 116
28	148 595	153 582	158 805	164 335	170 246	176 610
29	143 240	148 032	152 981	158 183	163 735	169 732
30-34	641 198	662 290	683 425	705 251	728 414	753 563
30	138 116	142 695	147 341	152 182	157 349	162 970
31	133 304	137 662	141 975	146 417	151 158	156 373
32	128 426	132 602	136 691	140 873	145 326	150 227
33	123 286	127 327	131 353	135 491	139 866	144 606
34	118 066	122 005	126 065	130 288	134 715	139 388
35-39	522 454	540 604	560 313	581 114	602 539	624 123
35	113 072	116 921	121 022	125 332	129 808	134 406
36	108 151	111 937	116 133	120 593	125 172	129 724
37	103 792	107 477	111 622	116 045	120 562	124 990
38	100 238	103 755	107 605	111 675	115 851	120 021
39	97 201	100 514	103 931	107 468	111 146	114 983
40-44	437 760	452 393	465 755	478 914	492 941	508 904
40	94 220	97 341	100 355	103 403	106 623	110 155
41	91 477	94 384	96 953	99 461	102 184	105 397
42	88 255	91 049	93 406	95 655	98 126	101 149
43	84 181	87 020	89 538	91 982	94 597	97 629
44	79 627	82 600	85 502	88 413	91 410	94 574

Cuadro 21 (continuación 3) / Table 21 (continued 3)  
**GUATEMALA: PROYECCIÓN DE POBLACIÓN POR SEXO,  
 AÑOS CALENDARIO Y EDADES SIMPLES**  
**GUATEMALA: POPULATION PROJECTION BY SEX,  
 CALENDAR YEARS AND SINGLE AGES**  
*(Período / Period 1990-2000)*

Edad / Age	1995	1996	1997	1998	1999	2000
<b>Ambos sexos / Both sexes</b>						
45-49	339 770	354 895	372 012	390 037	407 884	424 466
45	75 324	78 411	81 650	84 969	88 300	91 573
46	71 109	74 330	77 939	81 705	85 399	88 792
47	67 343	70 559	74 307	78 268	82 124	85 557
48	64 276	67 262	70 767	74 502	78 182	81 518
49	61 718	64 332	67 350	70 593	73 878	77 025
50-54	274 351	282 801	292 161	302 569	314 163	327 082
50	59 210	61 478	64 057	66 858	69 791	72 766
51	56 819	58 735	60 863	63 209	65 782	68 586
52	54 653	56 265	58 015	59 978	62 226	64 835
53	52 711	54 111	55 630	57 352	59 363	61 748
54	50 957	52 212	53 596	55 171	57 000	59 147
55-59	232 656	237 007	241 727	247 068	253 280	260 617
55	49 318	50 419	51 647	53 052	54 682	56 589
56	47 760	48 712	49 791	51 032	52 468	54 136
57	46 366	47 202	48 142	49 217	50 461	51 905
58	45 158	45 913	46 714	47 611	48 656	49 902
59	44 053	44 760	45 433	46 156	47 013	48 085
60-64	201 570	205 130	207 853	210 309	213 071	216 712
60	42 968	43 640	44 207	44 778	45 464	46 371
61	41 939	42 582	43 048	43 471	43 988	44 734
62	40 661	41 321	41 766	42 137	42 576	43 225
63	38 979	39 716	40 255	40 712	41 204	41 846
64	37 023	37 872	38 577	39 210	39 839	40 536
65-69	155 504	161 082	166 570	171 828	176 716	181 094
65	35 095	36 057	36 926	37 730	38 496	39 251
66	33 158	34 242	35 289	36 281	37 199	38 025
67	31 154	32 323	33 498	34 628	35 663	36 554
68	29 094	30 286	31 497	32 672	33 755	34 693
69	27 003	28 174	29 360	30 517	31 602	32 572
70-74	104 318	109 692	115 233	120 804	126 271	131 497
70	24 909	26 063	27 232	28 383	29 480	30 488
71	22 824	23 957	25 106	26 246	27 353	28 402
72	20 789	21 883	23 000	24 120	25 226	26 296
73	18 834	19 868	20 945	22 041	23 133	24 197
74	16 962	17 922	18 950	20 013	21 079	22 114
75-79	59 826	63 357	67 379	71 713	76 179	80 596
75	15 137	16 017	16 988	18 009	19 041	20 044
76	13 357	14 151	15 061	16 038	17 035	18 005
77	11 752	12 459	13 287	14 190	15 121	16 033
78	10 384	11 002	11 721	12 508	13 328	14 150
79	9 196	9 728	10 323	10 969	11 653	12 365
80-84	30 566	32 095	33 565	35 109	36 860	38 950
80	8 079	8 524	8 995	9 502	10 052	10 652
81	7 059	7 414	7 757	8 117	8 523	9 006
82	6 087	6 370	6 617	6 870	7 170	7 557
83	5 129	5 366	5 572	5 784	6 036	6 364
84	4 213	4 422	4 623	4 836	5 079	5 372
85 y más / and over	18 820	19 519	20 326	21 207	22 130	23 061

Cuadro 21 (continuación 4) / Table 21 (continued 4)  
**GUATEMALA: PROYECCIÓN DE POBLACIÓN POR SEXO,**  
**AÑOS CALENDARIO Y EDADES SIMPLES**  
**GUATEMALA: POPULATION PROJECTION BY SEX,**  
**CALENDAR YEARS AND SINGLE AGES**  
*(Período / Period 1990-2000)*

Edad / Age	1990	1991	1992	1993	1994	1995
<b>Hombres / Males</b>						
<b>Total</b>	<b>4 646 725</b>	<b>4 782 338</b>	<b>4 921 888</b>	<b>5 065 209</b>	<b>5 212 139</b>	<b>5 362 511</b>
0-4	819 717	838 087	856 704	875 395	893 986	912 306
0	176 910	180 472	184 065	187 652	191 200	194 676
1	167 971	171 653	175 372	179 095	182 786	186 412
2	162 882	166 595	170 359	174 137	177 894	181 595
3	158 216	161 929	165 704	169 503	173 294	177 039
4	153 739	157 437	161 205	165 007	168 811	172 584
5-9	703 343	721 235	739 416	757 818	776 372	795 010
5	149 018	152 625	156 357	160 161	163 986	167 778
6	144 675	148 266	151 956	155 711	159 493	163 266
7	140 521	144 098	147 738	151 427	155 148	158 886
8	136 515	140 079	143 665	147 279	150 929	154 622
9	132 615	136 168	139 700	143 240	146 816	150 459
10-14	605 423	623 070	640 289	657 366	674 590	692 250
10	128 852	132 390	135 855	139 302	142 787	146 366
11	125 258	128 768	132 138	135 458	138 820	142 313
12	121 431	124 934	128 281	131 570	134 896	138 356
13	117 185	120 714	124 154	127 562	130 994	134 507
14	112 696	116 264	119 860	123 474	127 093	130 708
15-19	500 236	517 734	536 522	555 949	575 361	594 105
15	108 337	111 935	115 667	119 462	123 245	126 944
16	104 052	107 684	111 563	115 549	119 504	123 286
17	99 883	103 477	107 389	111 443	115 466	119 283
18	95 895	99 341	103 106	107 031	110 959	114 731
19	92 069	95 296	98 797	102 464	106 188	109 860
20-24	407 118	420 367	434 435	449 335	465 080	481 683
20	88 299	91 314	94 568	97 996	101 531	105 107
21	84 583	87 377	90 378	93 561	96 905	100 387
22	81 121	83 724	86 494	89 445	92 591	95 945
23	77 996	80 463	83 055	85 809	88 761	91 951
24	75 119	77 488	79 940	82 524	85 292	88 293
25-29	334 802	345 209	355 638	366 429	377 924	390 463
25	72 339	74 600	76 896	79 296	81 865	84 673
26	69 704	71 855	73 981	76 175	78 526	81 126
27	67 044	69 103	71 117	73 178	75 383	77 823
28	64 263	66 256	68 241	70 284	72 453	74 813
29	61 452	63 396	65 404	67 497	69 697	72 027
30-34	270 725	279 687	289 473	299 836	310 530	321 307
30	58 762	60 663	62 697	64 839	67 069	69 364
31	56 117	57 989	60 075	62 301	64 588	66 862
32	53 772	55 594	57 658	59 868	62 127	64 340
33	51 855	53 591	55 504	57 534	59 620	61 703
34	50 218	51 849	53 538	55 294	57 125	59 037
35-39	225 690	232 835	239 349	245 781	252 677	260 585
35	48 620	50 151	51 633	53 138	54 733	56 491
36	47 151	48 571	49 825	51 052	52 394	53 989
37	45 465	46 826	47 969	49 062	50 272	51 769
38	43 380	44 762	45 984	47 171	48 451	49 949
39	41 074	42 525	43 938	45 358	46 827	48 388
40-44	176 037	183 419	191 791	200 621	209 376	217 523
40	38 905	40 413	41 994	43 617	45 250	46 862
41	36 792	38 367	40 133	41 977	43 789	45 457
42	34 905	36 478	38 313	40 255	42 147	43 832
43	33 362	34 819	36 534	38 366	40 171	41 809
44	32 072	33 342	34 817	36 406	38 018	39 563

Cuadro 21 (continuación 5) / Table 21 (continued 5)  
**GUATEMALA: PROYECCIÓN DE POBLACIÓN POR SEXO,  
 AÑOS CALENDARIO Y EDADES SIMPLES**  
**GUATEMALA: POPULATION PROJECTION BY SEX,  
 CALENDAR YEARS AND SINGLE AGES**  
*(Período / Period 1990-2000)*

Edad / Age	1990	1991	1992	1993	1994	1995
<b>Hombres / Males</b>						
45-49	143 404	147 444	151 968	157 033	162 696	169 016
45	30 816	31 913	33 172	34 544	35 983	37 443
46	29 623	30 544	31 581	32 731	33 995	35 372
47	28 555	29 325	30 174	31 133	32 236	33 515
48	27 620	28 282	29 010	29 844	30 822	31 987
49	26 791	27 378	28 032	28 781	29 660	30 700
50-54	123 522	125 503	127 624	130 039	132 901	136 366
50	26 021	26 530	27 099	27 754	28 526	29 441
51	25 297	25 731	26 217	26 781	27 446	28 237
52	24 643	25 018	25 433	25 911	26 476	27 154
53	24 055	24 395	24 747	25 143	25 615	26 196
54	23 506	23 828	24 128	24 450	24 839	25 339
55-59	108 462	110 175	111 479	112 646	113 949	115 660
55	22 970	23 282	23 540	23 799	24 113	24 536
56	22 461	22 767	22 986	23 185	23 426	23 775
57	21 843	22 163	22 381	22 561	22 771	23 076
58	21 051	21 410	21 675	21 899	22 136	22 439
59	20 137	20 552	20 896	21 202	21 504	21 834
60-64	86 675	89 453	92 151	94 714	97 087	99 214
60	19 232	19 704	20 126	20 514	20 881	21 241
61	18 317	18 850	19 359	19 838	20 278	20 675
62	17 367	17 945	18 519	19 065	19 565	19 997
63	16 383	16 980	17 578	18 153	18 681	19 140
64	15 376	15 973	16 569	17 144	17 681	18 162
65-69	61 764	64 634	67 554	70 462	73 292	75 980
65	14 366	14 964	15 560	16 141	16 690	17 195
66	13 361	13 958	14 552	15 134	15 695	16 224
67	12 352	12 938	13 525	14 107	14 675	15 222
68	11 341	11 902	12 480	13 063	13 638	14 192
69	10 344	10 872	11 436	12 017	12 594	13 147
70-74	38 446	40 474	42 818	45 348	47 934	50 446
70	9 368	9 859	10 405	10 979	11 554	12 103
71	8 400	8 853	9 380	9 948	10 522	11 067
72	7 546	7 955	8 446	8 983	9 531	10 055
73	6 854	7 216	7 645	8 115	8 601	9 079
74	6 277	6 591	6 942	7 324	7 727	8 142
75-79	23 313	24 251	25 116	26 014	27 051	28 330
75	5 724	5 987	6 263	6 558	6 878	7 232
76	5 217	5 429	5 624	5 825	6 057	6 345
77	4 699	4 870	5 009	5 146	5 316	5 552
78	4 129	4 279	4 403	4 526	4 678	4 885
79	3 544	3 684	3 818	3 959	4 121	4 316
80-84	10 796	11 329	11 999	12 747	13 514	14 239
80	3 009	3 139	3 281	3 435	3 601	3 782
81	2 506	2 629	2 783	2 954	3 129	3 296
82	2 074	2 186	2 340	2 512	2 685	2 835
83	1 736	1 831	1 960	2 107	2 253	2 380
84	1 471	1 543	1 635	1 739	1 846	1 945
85 y más / and over	7 252	7 433	7 561	7 676	7 819	8 028

Cuadro 21 (continuación 6) / Table 21 (continued 6)  
**GUATEMALA: PROYECCIÓN DE POBLACIÓN POR SEXO,  
 AÑOS CALENDARIO Y EDADES SIMPLES**  
**GUATEMALA: POPULATION PROJECTION BY SEX,  
 CALENDAR YEARS AND SINGLE AGES**  
 (Período / Period 1990-2000)

Edad / Age	1995	1996	1997	1998	1999	2000
<b>Hombres / Males</b>						
<b>Total</b>	<b>5 362 511</b>	<b>5 516 550</b>	<b>5 674 364</b>	<b>5 835 620</b>	<b>5 999 982</b>	<b>6 167 116</b>
0-4	912 306	930 448	948 528	966 403	983 933	1 000 975
0	194 676	198 095	201 483	204 810	208 053	211 183
1	186 412	189 990	193 543	197 045	200 467	203 784
2	181 595	185 256	188 904	192 509	196 044	199 481
3	177 039	180 759	184 477	188 165	191 791	195 328
4	172 584	176 347	180 121	183 875	187 579	191 200
5-9	795 010	813 850	832 937	852 094	871 147	889 918
5	167 778	171 561	175 370	179 171	182 926	186 601
6	163 266	167 054	170 882	174 713	178 510	182 239
7	158 886	162 665	166 496	170 341	174 166	177 933
8	154 622	158 381	162 201	166 048	169 885	173 678
9	150 459	154 189	157 988	161 822	165 659	169 467
10-14	692 250	710 392	728 823	747 475	766 276	785 158
10	146 366	150 059	153 830	157 647	161 478	165 292
11	142 313	145 960	149 702	153 503	157 330	161 150
12	138 356	141 968	145 667	149 427	153 222	157 024
13	134 507	138 103	141 745	145 428	149 149	152 904
14	130 708	134 302	137 880	141 470	145 097	148 787
15-19	594 105	611 992	629 458	646 785	664 259	682 164
15	126 944	130 524	134 033	137 524	141 053	144 675
16	123 286	126 838	130 252	133 617	137 022	140 558
17	119 283	122 830	126 224	129 560	132 933	136 439
18	114 731	118 311	121 804	125 265	128 750	132 316
19	109 860	113 489	117 146	120 820	124 500	128 177
20-24	481 683	499 576	518 750	538 558	558 353	577 487
20	105 107	108 774	112 575	116 438	120 290	124 059
21	100 387	104 098	108 054	112 117	116 149	120 011
22	95 945	99 625	103 618	107 754	111 859	115 761
23	91 951	95 480	99 326	103 331	107 339	111 194
24	88 293	91 599	95 176	98 917	102 715	106 462
25-29	390 463	404 038	418 421	433 625	449 665	466 553
25	84 673	87 763	91 088	94 585	98 188	101 833
26	81 126	83 990	87 056	90 303	93 709	97 251
27	77 823	80 491	83 322	86 332	89 534	92 944
28	74 813	77 341	79 992	82 802	85 809	89 050
29	72 027	74 454	76 963	79 603	82 424	85 475
30-34	321 307	331 946	342 611	353 635	365 353	378 097
30	69 364	71 680	74 032	76 485	79 106	81 962
31	66 862	69 064	71 243	73 489	75 890	78 536
32	64 340	66 446	68 509	70 619	72 871	75 353
33	61 703	63 738	65 766	67 852	70 062	72 460
34	59 037	61 018	63 062	65 190	67 424	69 786
35-39	260 585	269 665	279 553	290 007	300 786	311 650
35	56 491	58 424	60 487	62 657	64 914	67 234
36	53 989	55 888	57 997	60 241	62 548	64 841
37	51 769	53 614	55 695	57 918	60 191	62 420
38	49 949	51 704	53 633	55 676	57 775	59 871
39	48 388	50 036	51 742	53 514	55 359	57 284
40-44	217 523	224 709	231 289	237 793	244 752	252 697
40	46 862	48 407	49 907	51 430	53 042	54 811
41	45 457	46 890	48 163	49 412	50 771	52 378
42	43 832	45 203	46 364	47 476	48 705	50 211
43	41 809	43 196	44 429	45 628	46 919	48 421
44	39 563	41 012	42 426	43 847	45 316	46 876

Cuadro 21 (continuación 7) / Table 21 (continued 7)  
**GUATEMALA: PROYECCIÓN DE POBLACIÓN POR SEXO,  
 AÑOS CALENDARIO Y EDADES SIMPLES**  
**GUATEMALA: POPULATION PROJECTION BY SEX,  
 CALENDAR YEARS AND SINGLE AGES**  
*(Período / Period 1990-2000)*

Edad / Age	1995	1996	1997	1998	1999	2000
<b>Hombres / Males</b>						
45-49	169 016	176 336	184 618	193 346	202 003	210 075
45	37 443	38 943	40 516	42 130	43 755	45 360
46	35 372	36 934	38 682	40 507	42 301	43 957
47	33 515	35 071	36 883	38 799	40 668	42 337
48	31 987	33 428	35 121	36 927	38 708	40 326
49	30 700	31 959	33 415	34 982	36 572	38 096
50-54	136 366	140 395	144 884	149 892	155 477	161 695
50	29 441	30 530	31 773	33 127	34 546	35 985
51	28 237	29 154	30 180	31 316	32 562	33 917
52	27 154	27 922	28 764	29 713	30 800	32 058
53	26 196	26 859	27 584	28 410	29 375	30 519
54	25 339	25 930	26 582	27 326	28 194	29 216
55-59	115 660	117 680	119 829	122 253	125 099	128 515
55	24 536	25 051	25 621	26 273	27 035	27 935
56	23 775	24 216	24 705	25 268	25 926	26 704
57	23 076	23 461	23 881	24 359	24 921	25 588
58	22 439	22 788	23 147	23 547	24 019	24 593
59	21 834	22 165	22 475	22 805	23 198	23 695
60-64	99 214	100 928	102 267	103 480	104 816	106 524
60	21 241	21 561	21 831	22 101	22 422	22 845
61	20 675	20 987	21 220	21 433	21 685	22 036
62	19 997	20 320	20 548	20 743	20 964	21 271
63	19 140	19 496	19 765	19 997	20 239	20 542
64	18 162	18 564	18 903	19 206	19 505	19 830
65-69	75 980	78 561	81 077	83 477	85 707	87 715
65	17 195	17 646	18 053	18 428	18 784	19 135
66	16 224	16 727	17 209	17 664	18 085	18 466
67	15 222	15 761	16 297	16 810	17 281	17 690
68	14 192	14 741	15 292	15 824	16 315	16 742
69	13 147	13 686	14 227	14 751	15 242	15 681
70-74	50 446	52 921	55 447	57 966	60 424	62 763
70	12 103	12 635	13 169	13 689	14 184	14 638
71	11 067	11 590	12 114	12 629	13 126	13 597
72	10 055	10 560	11 069	11 575	12 070	12 549
73	9 079	9 555	10 045	10 541	11 031	11 506
74	8 142	8 582	9 051	9 533	10 012	10 474
75-79	28 330	29 917	31 740	33 705	35 715	37 673
75	7 232	7 633	8 075	8 540	9 006	9 453
76	6 345	6 704	7 120	7 566	8 018	8 451
77	5 552	5 869	6 247	6 659	7 081	7 487
78	4 885	5 161	5 485	5 841	6 209	6 572
79	4 316	4 550	4 813	5 099	5 400	5 710
80-84	14 239	14 878	15 470	16 083	16 784	17 640
80	3 782	3 974	4 177	4 394	4 630	4 886
81	3 296	3 446	3 586	3 731	3 896	4 096
82	2 835	2 951	3 045	3 139	3 253	3 408
83	2 380	2 476	2 553	2 629	2 723	2 852
84	1 945	2 031	2 109	2 190	2 283	2 399
85 y más / and over	8 028	8 319	8 663	9 042	9 433	9 817

Cuadro 21 (continuación 8) / Table 21 (continued 8)  
**GUATEMALA: PROYECCIÓN DE POBLACIÓN POR SEXO,  
 AÑOS CALENDARIO Y EDADES SIMPLES**  
**GUATEMALA: POPULATION PROJECTION BY SEX,  
 CALENDAR YEARS AND SINGLE AGES**  
*(Período / Period 1990-2000)*

Edad / Age	1990	1991	1992	1993	1994	1995
<b>Mujeres / Females</b>						
<b>Total</b>	<b>4 550 620</b>	<b>4 684 805</b>	<b>4 822 862</b>	<b>4 964 636</b>	<b>5 109 972</b>	<b>5 258 717</b>
0-4	788 149	805 616	823 310	841 068	858 727	876 125
0	169 674	173 064	176 479	179 888	183 259	186 561
1	161 538	165 035	168 567	172 102	175 605	179 044
2	156 668	160 197	163 772	167 360	170 928	174 440
3	152 252	155 783	159 371	162 982	166 583	170 141
4	148 017	151 537	155 120	158 736	162 352	165 938
5-9	677 240	694 316	711 669	729 229	746 927	764 693
5	143 360	146 802	150 362	153 990	157 635	161 247
6	139 236	142 664	146 186	149 768	153 375	156 970
7	135 301	138 715	142 190	145 711	149 261	152 824
8	131 513	134 915	138 338	141 788	145 271	148 793
9	127 830	131 221	134 593	137 972	141 385	144 859
10-14	584 711	601 545	617 973	634 268	650 702	667 547
10	124 287	127 661	130 968	134 258	137 584	140 998
11	120 915	124 262	127 477	130 646	133 854	137 185
12	117 301	120 640	123 833	126 971	130 145	133 445
13	113 253	116 619	119 901	123 152	126 427	129 778
14	108 955	112 362	115 793	119 240	122 692	126 141
15-19	484 680	501 434	519 385	537 925	556 447	574 343
15	104 788	108 226	111 788	115 406	119 014	122 544
16	100 686	104 160	107 862	111 664	115 434	119 044
17	96 731	100 172	103 908	107 775	111 612	115 256
18	93 006	96 309	99 908	103 655	107 403	111 006
19	89 469	92 567	95 920	99 425	102 983	106 492
20-24	397 912	410 726	424 290	438 622	453 740	469 661
20	85 981	88 882	92 003	95 285	98 666	102 087
21	82 550	85 245	88 130	91 183	94 386	97 718
22	79 334	81 852	84 522	87 359	90 378	93 593
23	76 392	78 785	81 292	83 949	86 791	89 854
24	73 656	75 962	78 343	80 846	83 519	86 411
25-29	329 748	339 983	350 233	360 815	372 048	384 249
25	71 016	73 225	75 465	77 800	80 294	83 008
26	68 508	70 618	72 704	74 851	77 145	79 670
27	65 997	68 025	70 009	72 037	74 197	76 576
28	63 410	65 377	67 336	69 349	71 477	73 782
29	60 817	62 738	64 718	66 777	68 935	71 213
30-34	269 974	278 895	288 576	298 788	309 303	319 891
30	58 325	60 206	62 211	64 318	66 506	68 752
31	55 871	57 725	59 781	61 968	64 213	66 441
32	53 676	55 485	57 522	59 695	61 913	64 086
33	51 847	53 581	55 477	57 479	59 533	61 583
34	50 255	51 898	53 584	55 327	57 138	59 029
35-39	226 282	233 664	240 364	246 932	253 917	261 869
35	48 697	50 252	51 745	53 249	54 836	56 581
36	47 256	48 714	49 990	51 228	52 571	54 162
37	45 589	46 999	48 178	49 295	50 520	52 023
38	43 518	44 960	46 232	47 461	48 772	50 290
39	41 222	42 739	44 218	45 698	47 217	48 813
40-44	176 615	184 402	193 239	202 544	211 737	220 237
40	39 051	40 633	42 294	43 995	45 696	47 358
41	36 928	38 584	40 445	42 387	44 286	46 020
42	35 026	36 683	38 621	40 670	42 660	44 423
43	33 462	35 003	36 817	38 752	40 655	42 372
44	32 148	33 499	35 062	36 741	38 440	40 064

Cuadro 21 (continuación 9) / Table 21 (continued 9)  
**GUATEMALA: PROYECCIÓN DE POBLACIÓN POR SEXO,  
 AÑOS CALENDARIO Y EDADES SIMPLES**  
**GUATEMALA: POPULATION PROJECTION BY SEX,  
 CALENDAR YEARS AND SINGLE AGES**  
 (Período / Period 1990-2000)

Edad / Age	1990	1991	1992	1993	1994	1995
<b>Mujeres / Females</b>						
45-49	143 399	147 784	152 631	158 020	164 035	170 754
45	30 868	32 042	33 377	34 825	36 342	37 881
46	29 652	30 645	31 744	32 954	34 283	35 737
47	28 559	29 396	30 299	31 310	32 473	33 828
48	27 591	28 319	29 106	29 999	31 045	32 290
49	26 730	27 382	28 105	28 931	29 892	31 018
50-54	123 143	125 390	127 892	130 754	134 083	137 985
50	25 930	26 503	27 151	27 897	28 763	29 770
51	25 173	25 670	26 248	26 919	27 694	28 582
52	24 521	24 955	25 462	26 049	26 726	27 500
53	23 990	24 377	24 802	25 286	25 849	26 515
54	23 529	23 885	24 228	24 603	25 052	25 618
55-59	109 649	111 414	112 688	113 813	115 135	116 996
55	23 080	23 411	23 686	23 965	24 310	24 782
56	22 662	22 973	23 179	23 363	23 604	23 985
57	22 114	22 433	22 623	22 771	22 965	23 290
58	21 351	21 717	21 966	22 168	22 396	22 719
59	20 442	20 880	21 234	21 547	21 861	22 220
60-64	88 332	91 393	94 415	97 310	99 987	102 356
60	19 546	20 056	20 513	20 933	21 332	21 727
61	18 642	19 229	19 797	20 334	20 827	21 265
62	17 699	18 342	18 992	19 616	20 184	20 664
63	16 722	17 385	18 063	18 721	19 325	19 839
64	15 722	16 380	17 050	17 706	18 319	18 861
65-69	63 572	66 697	69 943	73 220	76 443	79 524
65	14 714	15 369	16 038	16 697	17 326	17 900
66	13 706	14 357	15 021	15 683	16 325	16 933
67	12 703	13 338	13 992	14 651	15 301	15 932
68	11 710	12 320	12 959	13 612	14 265	14 902
69	10 739	11 313	11 933	12 578	13 226	13 856
70-74	40 594	42 836	45 393	48 156	51 018	53 872
70	9 784	10 320	10 916	11 545	12 183	12 806
71	8 838	9 333	9 901	10 515	11 143	11 757
72	7 993	8 443	8 971	9 548	10 145	10 734
73	7 290	7 694	8 162	8 674	9 212	9 755
74	6 689	7 046	7 443	7 874	8 335	8 819
75-79	25 033	26 199	27 327	28 518	29 874	31 496
75	6 111	6 421	6 747	7 098	7 481	7 905
76	5 579	5 840	6 090	6 353	6 652	7 012
77	5 037	5 258	5 454	5 655	5 894	6 201
78	4 452	4 647	4 823	5 007	5 223	5 498
79	3 855	4 034	4 213	4 405	4 623	4 880
80-84	12 122	12 761	13 553	14 447	15 389	16 328
80	3 305	3 468	3 648	3 845	4 061	4 297
81	2 786	2 936	3 120	3 327	3 545	3 762
82	2 338	2 471	2 648	2 850	3 057	3 252
83	1 986	2 096	2 243	2 412	2 585	2 749
84	1 706	1 790	1 894	2 013	2 140	2 268
85 y más / and over	9 465	9 749	9 983	10 207	10 463	10 791

Cuadro 21 (continuación 10) / Table 21 (continued 10)  
**GUATEMALA: PROYECCIÓN DE POBLACIÓN POR SEXO,  
 AÑOS CALENDARIO Y EDADES SIMPLES**  
**GUATEMALA: POPULATION PROJECTION BY SEX,  
 CALENDAR YEARS AND SINGLE AGES**  
 (Período / Period 1990-2000)

Edad / Age	1995	1996	1997	1998	1999	2000
<b>Mujeres / Females</b>						
<b>Total</b>	<b>5 258 717</b>	<b>5 411 084</b>	<b>5 567 177</b>	<b>5 726 674</b>	<b>5 889 252</b>	<b>6 054 590</b>
0-4	876 125	893 352	910 515	927 482	944 116	960 284
0	186 561	189 810	193 028	196 190	199 269	202 242
1	179 044	182 437	185 805	189 123	192 365	195 507
2	174 440	177 916	181 377	184 798	188 151	191 411
3	170 141	173 674	177 205	180 706	184 148	187 504
4	165 938	169 514	173 099	176 666	180 183	183 620
5-9	764 693	782 638	800 808	819 038	837 161	855 012
5	161 247	164 848	168 471	172 084	175 653	179 146
6	156 970	160 577	164 220	167 864	171 474	175 019
7	152 824	156 424	160 071	163 731	167 369	170 951
8	148 793	152 374	156 013	159 675	163 326	166 935
9	144 859	148 414	152 034	155 685	159 339	162 962
10-14	667 547	684 851	702 432	720 220	738 143	756 130
10	140 998	144 519	148 113	151 750	155 399	159 030
11	137 185	140 663	144 231	147 854	151 501	155 138
12	133 445	136 890	140 419	144 005	147 622	151 243
13	129 778	133 208	136 683	140 198	143 747	147 325
14	126 141	129 570	132 987	136 414	139 875	143 394
15-19	574 343	591 434	608 125	624 684	641 382	658 488
15	122 544	125 962	129 313	132 648	136 019	139 476
16	119 044	122 437	125 700	128 917	132 173	135 551
17	115 256	118 646	121 891	125 081	128 307	131 658
18	111 006	114 428	117 766	121 075	124 406	127 814
19	106 492	109 960	113 454	116 963	120 478	123 990
20-24	469 661	486 790	505 116	524 031	542 929	561 205
20	102 087	105 592	109 221	112 908	116 584	120 183
21	97 718	101 265	105 042	108 917	112 763	116 448
22	93 593	97 112	100 925	104 871	108 787	112 510
23	89 854	93 236	96 913	100 738	104 566	108 248
24	86 411	89 586	93 015	96 596	100 230	103 816
25-29	384 249	397 407	411 311	425 976	441 423	457 667
25	83 008	85 985	89 181	92 536	95 990	99 483
26	79 670	82 439	85 395	88 520	91 792	95 193
27	76 576	79 164	81 903	84 808	87 893	91 172
28	73 782	76 242	78 813	81 533	84 437	87 560
29	71 213	73 579	76 019	78 580	81 311	84 258
30-34	319 891	330 344	340 814	351 615	363 061	375 466
30	68 752	71 015	73 309	75 697	78 243	81 007
31	66 441	68 598	70 733	72 928	75 268	77 837
32	64 086	66 156	68 183	70 254	72 455	74 873
33	61 583	63 589	65 587	67 639	69 804	72 146
34	59 029	60 986	63 002	65 097	67 291	69 602
35-39	261 869	270 939	280 760	291 107	301 753	312 473
35	56 581	58 497	60 535	62 675	64 894	67 171
36	54 162	56 049	58 136	60 352	62 625	64 882
37	52 023	53 863	55 928	58 127	60 371	62 570
38	50 290	52 051	53 972	55 999	58 076	60 150
39	48 813	50 479	52 189	53 955	55 788	57 699
40-44	220 237	227 684	234 466	241 121	248 189	256 207
40	47 358	48 933	50 448	51 973	53 582	55 345
41	46 020	47 493	48 790	50 049	51 412	53 019
42	44 423	45 845	47 042	48 179	49 422	50 938
43	42 372	43 823	45 110	46 354	47 679	49 207
44	40 064	41 589	43 077	44 566	46 094	47 698

Cuadro 21 (conclusión) / Table 21 (concluded)  
**GUATEMALA: PROYECCIÓN DE POBLACIÓN POR SEXO,  
 AÑOS CALENDARIO Y EDADES SIMPLES**  
**GUATEMALA: POPULATION PROJECTION BY SEX,  
 CALENDAR YEARS AND SINGLE AGES**  
 (Período / Period 1990-2000)

Edad / Age	1995	1996	1997	1998	1999	2000
<b>Mujeres / Females</b>						
45-49	170 754	178 559	187 394	196 692	205 880	214 391
45	37 881	39 468	41 133	42 839	44 545	46 213
46	35 737	37 396	39 257	41 198	43 098	44 835
47	33 828	35 488	37 424	39 469	41 457	43 221
48	32 290	33 834	35 645	37 576	39 474	41 192
49	31 018	32 373	33 935	35 611	37 307	38 929
50-54	137 985	142 407	147 277	152 676	158 686	165 387
50	29 770	30 948	32 284	33 731	35 245	36 781
51	28 582	29 581	30 682	31 893	33 220	34 669
52	27 500	28 343	29 251	30 265	31 426	32 777
53	26 515	27 252	28 046	28 942	29 988	31 229
54	25 618	26 282	27 014	27 845	28 806	29 931
55-59	116 996	119 327	121 898	124 815	128 181	132 102
55	24 782	25 368	26 027	26 779	27 647	28 654
56	23 985	24 497	25 086	25 764	26 542	27 432
57	23 290	23 742	24 261	24 858	25 540	26 317
58	22 719	23 125	23 566	24 063	24 637	25 309
59	22 220	22 595	22 958	23 351	23 815	24 391
60-64	102 356	104 202	105 586	106 829	108 255	110 188
60	21 727	22 078	22 376	22 677	23 041	23 526
61	21 265	21 596	21 828	22 039	22 303	22 699
62	20 664	21 002	21 218	21 394	21 612	21 954
63	19 839	20 219	20 489	20 715	20 964	21 304
64	18 861	19 307	19 675	20 004	20 334	20 705
65-69	79 524	82 521	85 493	88 351	91 009	93 379
65	17 900	18 411	18 874	19 302	19 711	20 116
66	16 933	17 515	18 080	18 617	19 114	19 558
67	15 932	16 562	17 201	17 818	18 382	18 864
68	14 902	15 546	16 205	16 848	17 441	17 950
69	13 856	14 487	15 133	15 766	16 361	16 890
70-74	53 872	56 771	59 786	62 838	65 847	68 734
70	12 806	13 427	14 064	14 694	15 296	15 850
71	11 757	12 366	12 992	13 617	14 227	14 806
72	10 734	11 323	11 931	12 546	13 155	13 748
73	9 755	10 314	10 900	11 500	12 102	12 691
74	8 819	9 340	9 899	10 481	11 067	11 640
75-79	31 496	33 440	35 639	38 008	40 464	42 923
75	7 905	8 384	8 912	9 469	10 036	10 591
76	7 012	7 447	7 941	8 472	9 017	9 554
77	6 201	6 590	7 040	7 531	8 040	8 546
78	5 498	5 841	6 236	6 667	7 119	7 578
79	4 880	5 178	5 510	5 870	6 253	6 655
80-84	16 328	17 218	18 095	19 026	20 075	21 310
80	4 297	4 550	4 819	5 108	5 422	5 766
81	3 762	3 968	4 171	4 386	4 627	4 910
82	3 252	3 419	3 572	3 731	3 917	4 149
83	2 749	2 890	3 019	3 155	3 313	3 512
84	2 268	2 391	2 514	2 646	2 796	2 973
85 y más / and over	10 791	11 200	11 662	12 165	12 697	13 244

Cuadro 22 / Table 22  
**HAITÍ: PROYECCIÓN DE POBLACIÓN POR SEXO,**  
**AÑOS CALENDARIO Y EDADES SIMPLES**  
**HAITI: POPULATION PROJECTION BY SEX,**  
**CALENDAR YEARS AND SINGLE AGES**  
*(Período / Period 1990-2000)*

Edad / Age	1990	1991	1992	1993	1994	1995
<b>Ambos sexos / Both sexes</b>						
<b>Total</b>	<b>6 486 045</b>	<b>6 618 871</b>	<b>6 754 435</b>	<b>6 893 011</b>	<b>7 034 874</b>	<b>7 180 295</b>
0-4	989 069	1 007 974	1 026 751	1 045 422	1 064 010	1 082 535
0	215 072	218 690	222 264	225 805	229 329	232 850
1	202 664	206 402	210 099	213 769	217 424	221 076
2	195 919	199 732	203 516	207 276	211 019	214 754
3	190 304	194 160	198 001	201 824	205 630	209 418
4	185 110	188 989	192 872	196 748	200 606	204 437
5-9	860 672	879 623	899 106	918 859	938 620	958 128
5	181 629	185 590	189 491	193 346	197 170	200 976
6	176 669	180 580	184 501	188 419	192 318	196 181
7	171 917	175 739	179 661	183 632	187 600	191 514
8	167 382	171 084	174 981	178 984	183 006	186 959
9	163 075	166 630	170 471	174 477	178 527	182 497
10-14	759 503	774 464	791 462	809 791	828 746	847 620
10	158 896	162 288	166 074	170 091	174 176	178 165
11	154 741	157 969	161 731	165 805	169 968	173 997
12	151 182	154 211	157 800	161 727	165 772	169 712
13	148 454	151 240	154 431	157 902	161 529	165 186
14	146 231	148 756	151 425	154 265	157 302	160 560
15-19	692 099	702 187	710 636	718 842	728 200	740 108
15	144 022	146 290	148 458	150 693	153 164	156 039
16	142 008	144 001	145 618	147 189	149 042	151 507
17	139 343	141 190	142 521	143 738	145 242	147 432
18	135 584	137 484	138 952	140 315	141 902	144 044
19	131 142	133 222	135 087	136 907	138 850	141 086
20-24	594 900	607 100	620 054	633 198	645 969	657 803
20	126 837	129 087	131 318	133 552	135 814	138 126
21	122 459	124 908	127 559	130 270	132 901	135 312
22	118 442	121 007	123 882	126 842	129 662	132 116
23	115 070	117 601	120 360	123 172	125 862	128 252
24	112 092	114 498	116 936	119 362	121 730	123 997
25-29	511 409	522 613	532 554	541 987	551 664	562 339
25	109 029	111 331	113 498	115 598	117 697	119 866
26	106 044	108 229	110 094	111 831	113 635	115 701
27	102 736	104 876	106 616	108 204	109 891	111 927
28	98 880	101 096	103 007	104 802	106 668	108 792
29	94 720	97 080	99 339	101 552	103 772	106 054
30-34	418 194	430 817	444 697	459 014	472 951	485 689
30	90 693	93 176	95 738	98 316	100 849	103 273
31	86 670	89 285	92 175	95 150	98 020	100 597
32	83 069	85 722	88 755	91 914	94 947	97 600
33	80 129	82 669	85 541	88 535	91 440	94 046
34	77 633	79 965	82 488	85 099	87 695	90 173
35-39	350 683	359 929	368 960	378 187	388 021	398 875
35	75 151	77 286	79 491	81 757	84 074	86 435
36	72 796	74 718	76 577	78 465	80 478	82 709
37	70 336	72 100	73 731	75 378	77 191	79 318
38	67 618	69 327	70 940	72 583	74 380	76 458
39	64 783	66 498	68 221	70 004	71 898	73 955
40-44	287 420	295 344	304 137	313 470	323 012	332 434
40	62 102	63 805	65 603	67 485	69 441	71 463
41	59 497	61 193	63 074	65 064	67 089	69 071
42	57 153	58 799	60 679	62 682	64 698	66 617
43	55 185	56 708	58 442	60 296	62 176	63 990
44	53 483	54 839	56 339	57 943	59 609	61 293

Cuadro 22 (continuación 1) / Table 22 (continued 1)  
**HAITÍ: PROYECCIÓN DE POBLACIÓN POR SEXO,**  
**AÑOS CALENDARIO Y EDADES SIMPLES**  
**HAITI: POPULATION PROJECTION BY SEX,**  
**CALENDAR YEARS AND SINGLE AGES**  
*(Período / Period 1990-2000)*

Edad / Age	1990	1991	1992	1993	1994	1995
<b>Ambos sexos / Both sexes</b>						
45-49	243 343	248 207	253 176	258 481	264 354	271 027
45	51 820	53 023	54 314	55 694	57 163	58 724
46	50 238	51 286	52 363	53 515	54 786	56 220
47	48 680	49 606	50 523	51 503	52 616	53 935
48	47 095	47 954	48 801	49 705	50 733	51 955
49	45 510	46 338	47 175	48 065	49 056	50 193
50-54	205 729	209 379	213 172	217 159	221 391	225 920
50	43 996	44 790	45 606	46 472	47 418	48 471
51	42 529	43 292	44 093	44 941	45 847	46 819
52	41 105	41 838	42 615	43 433	44 292	45 190
53	39 725	40 423	41 152	41 914	42 711	43 543
54	38 376	39 037	39 706	40 398	41 124	41 898
55-59	171 706	174 609	177 424	180 266	183 247	186 482
55	37 051	37 680	38 299	38 929	39 593	40 313
56	35 764	36 364	36 932	37 501	38 102	38 769
57	34 422	34 997	35 535	36 068	36 632	37 261
58	32 981	33 538	34 075	34 615	35 180	35 792
59	31 488	32 029	32 583	33 152	33 740	34 348
60-64	136 439	138 771	141 459	144 350	147 294	150 139
60	30 023	30 549	31 118	31 714	32 322	32 927
61	28 563	29 078	29 668	30 298	30 934	31 540
62	27 182	27 670	28 250	28 878	29 510	30 103
63	25 923	26 359	26 879	27 446	28 023	28 574
64	24 747	25 116	25 545	26 014	26 505	26 996
65-69	106 123	107 194	108 311	109 551	110 987	112 696
65	23 571	23 876	24 221	24 601	25 012	25 449
66	22 409	22 650	22 909	23 197	23 527	23 911
67	21 242	21 434	21 628	21 845	22 110	22 445
68	20 052	20 221	20 384	20 567	20 793	21 086
69	18 850	19 012	19 169	19 341	19 546	19 804
70-74	76 599	77 314	77 984	78 662	79 403	80 260
70	17 672	17 826	17 973	18 129	18 311	18 534
71	16 520	16 668	16 805	16 946	17 104	17 292
72	15 348	15 491	15 623	15 754	15 895	16 056
73	14 140	14 278	14 406	14 532	14 664	14 810
74	12 919	13 051	13 177	13 301	13 429	13 569
75-79	47 424	48 031	48 643	49 258	49 871	50 480
75	11 730	11 860	11 985	12 111	12 238	12 372
76	10 573	10 702	10 831	10 961	11 090	11 220
77	9 446	9 572	9 701	9 831	9 959	10 084
78	8 359	8 476	8 597	8 718	8 838	8 954
79	7 316	7 422	7 529	7 638	7 745	7 850
80-84	23 003	23 374	23 750	24 132	24 518	24 908
80	6 319	6 413	6 509	6 606	6 703	6 798
81	5 366	5 450	5 535	5 621	5 708	5 795
82	4 500	4 573	4 648	4 723	4 801	4 879
83	3 742	3 805	3 870	3 936	4 004	4 073
84	3 077	3 132	3 188	3 245	3 303	3 362
85 y más / and over	11 730	11 941	12 159	12 384	12 615	12 852

Cuadro 22 (continuación 2) / Table 22 (continued 2)  
**HAÍTÍ: PROYECCIÓN DE POBLACIÓN POR SEXO,**  
**AÑOS CALENDARIO Y EDADES SIMPLES**  
**HAITI: POPULATION PROJECTION BY SEX,**  
**CALENDAR YEARS AND SINGLE AGES**  
*(Período / Period 1990-2000)*

Edad / Age	1995	1996	1997	1998	1999	2000
	<b>Ambos sexos / Both sexes</b>					
<b>Total</b>	<b>7 180 295</b>	<b>7 329 281</b>	<b>7 481 649</b>	<b>7 637 391</b>	<b>7 796 499</b>	<b>7 958 965</b>
0-4	1 082 535	1 100 975	1 119 314	1 137 588	1 155 834	1 174 088
0	232 850	236 354	239 835	243 308	246 790	250 300
1	221 076	224 721	228 350	231 970	235 589	239 212
2	214 754	218 476	222 181	225 873	229 557	233 235
3	209 418	213 186	216 933	220 664	224 382	228 091
4	204 437	208 238	212 015	215 773	219 516	223 250
5-9	958 128	977 371	996 525	1 015 604	1 034 627	1 053 609
5	200 976	204 756	208 499	212 221	215 936	219 660
6	196 181	200 002	203 790	207 557	211 315	215 075
7	191 514	195 372	199 206	203 022	206 826	210 623
8	186 959	190 844	194 721	198 586	202 436	206 270
9	182 497	186 398	190 309	194 219	198 114	201 982
10-14	847 620	866 598	886 151	906 002	925 875	945 493
10	178 165	182 072	186 007	189 948	193 874	197 765
11	173 997	177 908	181 849	185 797	189 730	193 625
12	169 712	173 574	177 504	181 465	185 419	189 329
13	165 186	168 923	172 824	176 814	180 818	184 762
14	160 560	164 121	167 968	171 979	176 034	180 012
15-19	740 108	755 054	772 107	790 534	809 601	828 576
15	156 039	159 428	163 220	167 249	171 347	175 350
16	151 507	154 734	158 502	162 588	166 766	170 811
17	147 432	150 460	154 058	158 002	162 065	166 024
18	144 044	146 826	150 031	153 526	157 180	160 861
19	141 086	143 605	146 294	149 168	152 242	155 530
20-24	657 803	667 833	676 435	684 910	694 558	706 680
20	138 126	140 387	142 580	144 860	147 378	150 289
21	135 312	137 296	138 946	140 573	142 485	144 993
22	132 116	133 952	135 319	136 598	138 166	140 404
23	128 252	130 139	131 639	133 060	134 711	136 899
24	123 997	126 060	127 951	129 819	131 817	134 096
25-29	562 339	574 426	587 424	600 710	613 663	625 660
25	119 866	122 097	124 346	126 621	128 929	131 281
26	115 701	118 128	120 788	123 530	126 199	128 645
27	111 927	114 468	117 348	120 331	123 183	125 669
28	108 792	111 298	114 062	116 897	119 617	122 037
29	106 054	108 435	110 880	113 332	115 734	118 029
30-34	485 689	496 767	506 730	516 271	526 080	536 848
30	103 273	105 552	107 728	109 855	111 989	114 184
31	100 597	102 760	104 636	106 403	108 243	110 333
32	97 600	99 717	101 466	103 083	104 802	106 859
33	94 046	96 235	98 149	99 962	101 850	103 988
34	90 173	92 503	94 752	96 968	99 196	101 484
35-39	398 875	411 295	425 006	439 188	453 023	465 689
35	86 435	88 882	91 423	93 991	96 519	98 941
36	82 709	85 284	88 141	91 091	93 943	96 509
37	79 318	81 928	84 921	88 045	91 051	93 687
38	76 458	78 954	81 786	84 746	87 622	90 208
39	73 955	76 245	78 734	81 316	83 888	86 345
40-44	332 434	341 480	350 370	359 486	369 213	379 931
40	71 463	73 558	75 732	77 974	80 271	82 609
41	69 071	70 954	72 788	74 660	76 656	78 863
42	66 617	68 343	69 952	71 583	73 379	75 482
43	63 990	65 659	67 245	68 866	70 641	72 689
44	61 293	62 965	64 652	66 403	68 265	70 288

Cuadro 22 (continuación 3) / Table 22 (continued 3)  
**HAITÍ: PROYECCIÓN DE POBLACIÓN POR SEXO,**  
**AÑOS CALENDARIO Y EDADES SIMPLES**  
**HAITI: POPULATION PROJECTION BY SEX,**  
**CALENDAR YEARS AND SINGLE AGES**  
*(Período / Period 1990-2000)*

Edad / Age	1995	1996	1997	1998	1999	2000
<b>Ambos sexos / Both sexes</b>						
45-49	271 027	278 713	287 257	296 340	305 641	314 839
45	58 724	60 381	62 135	63 975	65 892	67 874
46	56 220	57 868	59 697	61 637	63 612	65 551
47	53 935	55 530	57 355	59 302	61 265	63 136
48	51 955	53 429	55 111	56 910	58 738	60 505
49	50 193	51 505	52 959	54 516	56 134	57 772
50-54	225 920	230 602	235 403	240 538	246 224	252 675
50	48 471	49 632	50 883	52 222	53 649	55 163
51	46 819	47 830	48 873	49 990	51 223	52 613
52	45 190	46 082	46 969	47 918	48 996	50 271
53	43 543	44 368	45 184	46 057	47 051	48 229
54	41 898	42 691	43 494	44 351	45 305	46 400
55-59	186 482	189 939	193 544	197 341	201 378	205 700
55	40 313	41 070	41 851	42 682	43 590	44 600
56	38 769	39 494	40 258	41 068	41 933	42 863
57	37 261	37 956	38 693	39 472	40 291	41 147
58	35 792	36 450	37 141	37 864	38 620	39 412
59	34 348	34 968	35 600	36 255	36 943	37 677
60-64	150 139	152 819	155 433	158 084	160 871	163 894
60	32 927	33 515	34 097	34 692	35 320	36 001
61	31 540	32 099	32 632	33 169	33 737	34 365
62	30 103	30 635	31 136	31 637	32 167	32 756
63	28 574	29 084	29 579	30 078	30 602	31 170
64	26 996	27 487	27 990	28 508	29 044	29 602
65-69	112 696	114 760	117 128	119 677	122 282	124 818
65	25 449	25 921	26 430	26 965	27 512	28 061
66	23 911	24 368	24 890	25 448	26 014	26 558
67	22 445	22 874	23 383	23 934	24 492	25 018
68	21 086	21 468	21 923	22 418	22 924	23 410
69	19 804	20 128	20 502	20 912	21 340	21 771
70-74	80 260	81 193	82 167	83 240	84 475	85 931
70	18 534	18 802	19 103	19 434	19 791	20 170
71	17 292	17 503	17 729	17 980	18 264	18 594
72	16 056	16 224	16 393	16 581	16 807	17 091
73	14 810	14 956	15 098	15 255	15 448	15 695
74	13 569	13 708	13 843	13 990	14 165	14 382
75-79	50 480	51 060	51 612	52 175	52 787	53 486
75	12 372	12 502	12 628	12 762	12 916	13 102
76	11 220	11 344	11 462	11 583	11 716	11 873
77	10 084	10 201	10 312	10 423	10 541	10 674
78	8 954	9 063	9 166	9 268	9 375	9 492
79	7 850	7 949	8 044	8 139	8 238	8 345
80-84	24 908	25 303	25 702	26 105	26 513	26 926
80	6 798	6 891	6 981	7 072	7 165	7 263
81	5 795	5 883	5 972	6 061	6 151	6 243
82	4 879	4 961	5 045	5 130	5 215	5 300
83	4 073	4 145	4 219	4 295	4 371	4 445
84	3 362	3 423	3 485	3 548	3 612	3 674
85 y más / and over	12 852	13 094	13 342	13 596	13 856	14 122

Cuadro 22 (continuación 4) / Table 22 (continued 4)  
**HAÍTÍ: PROYECCIÓN DE POBLACIÓN POR SEXO,**  
**AÑOS CALENDARIO Y EDADES SIMPLES**  
**HAITI: POPULATION PROJECTION BY SEX,**  
**CALENDAR YEARS AND SINGLE AGES**  
*(Período / Period 1990-2000)*

Edad / Age	1990	1991	1992	1993	1994	1995
	<b>Hombres / Males</b>					
<b>Total</b>	<b>3 180 409</b>	<b>3 246 281</b>	<b>3 313 467</b>	<b>3 382 138</b>	<b>3 452 465</b>	<b>3 524 619</b>
0-4	500 010	509 615	519 160	528 655	538 112	547 540
0	109 330	111 175	112 999	114 808	116 608	118 406
1	102 420	104 322	106 206	108 076	109 939	111 801
2	98 894	100 831	102 755	104 668	106 574	108 475
3	96 007	97 963	99 911	101 852	103 784	105 709
4	93 360	95 324	97 289	99 251	101 206	103 149
5-9	433 162	442 752	452 609	462 605	472 610	482 497
5	91 506	93 511	95 486	97 439	99 377	101 309
6	88 946	90 925	92 910	94 893	96 868	98 827
7	86 509	88 443	90 427	92 435	94 444	96 428
8	84 195	86 068	88 039	90 063	92 098	94 100
9	82 007	83 806	85 748	87 774	89 822	91 832
10-14	381 780	389 363	397 970	407 246	416 836	426 387
10	79 890	81 608	83 523	85 554	87 619	89 638
11	77 791	79 427	81 330	83 388	85 492	87 530
12	75 995	77 530	79 346	81 332	83 376	85 368
13	74 616	76 029	77 646	79 404	81 240	83 090
14	73 488	74 769	76 125	77 568	79 109	80 761
15-19	347 272	352 401	356 715	360 911	365 686	371 738
15	72 363	73 515	74 621	75 762	77 022	78 482
16	71 334	72 348	73 180	73 992	74 945	76 202
17	69 952	70 893	71 580	72 213	72 989	74 108
18	67 982	68 949	69 698	70 395	71 205	72 293
19	65 641	66 696	67 635	68 549	69 525	70 653
20-24	295 675	301 875	308 348	314 865	321 197	327 114
20	63 364	64 503	65 617	66 727	67 852	69 012
21	61 046	62 282	63 598	64 934	66 232	67 434
22	58 888	60 185	61 611	63 068	64 457	65 678
23	57 028	58 317	59 696	61 090	62 422	63 616
24	55 349	56 588	57 826	59 046	60 234	61 374
25-29	249 410	255 323	260 588	265 567	270 621	276 113
25	53 627	54 828	55 946	57 021	58 089	59 188
26	51 947	53 100	54 084	54 995	55 929	56 983
27	50 105	51 244	52 178	53 029	53 918	54 965
28	47 993	49 170	50 196	51 160	52 149	53 251
29	45 738	46 982	48 183	49 362	50 536	51 726
30-34	198 983	205 491	212 732	220 244	227 569	234 247
30	43 557	44 858	46 212	47 579	48 918	50 187
31	41 385	42 747	44 266	45 837	47 353	48 708
32	39 463	40 834	42 419	44 080	45 678	47 073
33	37 926	39 225	40 714	42 278	43 801	45 167
34	36 652	37 828	39 120	40 470	41 820	43 111
35-39	164 605	169 010	173 368	177 889	182 786	188 268
35	35 394	36 452	37 563	38 719	39 911	41 131
36	34 212	35 143	36 058	37 003	38 024	39 167
37	32 999	33 834	34 614	35 417	36 318	37 395
38	31 680	32 474	33 229	34 011	34 886	35 921
39	30 321	31 108	31 904	32 739	33 645	34 654
40-44	134 430	137 942	141 860	146 060	150 415	154 802
40	29 048	29 819	30 639	31 507	32 427	33 400
41	27 823	28 582	29 429	30 336	31 272	32 208
42	26 728	27 456	28 294	29 196	30 115	31 005
43	25 811	26 477	27 241	28 064	28 908	29 737
44	25 021	25 608	26 258	26 957	27 693	28 452

Cuadro 22 (continuación 5) / Table 22 (continued 5)  
**HAITÍ: PROYECCIÓN DE POBLACIÓN POR SEXO,**  
**AÑOS CALENDARIO Y EDADES SIMPLES**  
**HAITI: POPULATION PROJECTION BY SEX,**  
**CALENDAR YEARS AND SINGLE AGES**  
*(Período / Period 1990-2000)*

Edad / Age	1990	1991	1992	1993	1994	1995
<b>Hombres / Males</b>						
45-49	113 997	116 067	118 134	120 337	122 815	125 708
45	24 256	24 772	25 320	25 909	26 545	27 237
46	23 535	23 979	24 426	24 903	25 439	26 064
47	22 817	23 208	23 580	23 977	24 438	25 004
48	22 072	22 436	22 783	23 151	23 577	24 099
49	21 317	21 673	22 025	22 398	22 816	23 304
50-54	96 275	97 902	99 602	101 384	103 257	105 228
50	20 599	20 944	21 297	21 671	22 078	22 531
51	19 901	20 240	20 598	20 976	21 375	21 798
52	19 228	19 559	19 913	20 286	20 672	21 064
53	18 585	18 901	19 234	19 581	19 939	20 303
54	17 962	18 258	18 560	18 871	19 193	19 531
55-59	80 380	81 679	82 921	84 164	85 467	86 887
55	17 347	17 629	17 904	18 183	18 475	18 790
56	16 750	17 017	17 266	17 514	17 775	18 067
57	16 121	16 377	16 611	16 841	17 085	17 360
58	15 438	15 687	15 923	16 157	16 403	16 673
59	14 724	14 969	15 216	15 469	15 728	15 998
60-64	63 559	64 641	65 879	67 203	68 541	69 820
60	14 024	14 264	14 521	14 789	15 062	15 331
61	13 325	13 563	13 833	14 120	14 407	14 679
62	12 663	12 890	13 158	13 447	13 735	14 001
63	12 057	12 261	12 503	12 765	13 029	13 278
64	11 490	11 663	11 864	12 082	12 308	12 531
65-69	48 967	49 483	50 021	50 612	51 287	52 077
65	10 922	11 067	11 230	11 408	11 598	11 798
66	10 362	10 479	10 602	10 739	10 893	11 069
67	9 801	9 895	9 989	10 093	10 218	10 373
68	9 229	9 311	9 391	9 480	9 588	9 725
69	8 653	8 731	8 808	8 892	8 991	9 113
70-74	34 913	35 235	35 553	35 884	36 244	36 651
70	8 089	8 162	8 234	8 312	8 401	8 507
71	7 538	7 606	7 674	7 745	7 824	7 915
72	6 986	7 050	7 113	7 180	7 250	7 328
73	6 428	6 488	6 548	6 608	6 672	6 741
74	5 872	5 929	5 984	6 039	6 097	6 160
75-79	21 527	21 781	22 019	22 251	22 487	22 735
75	5 331	5 386	5 438	5 489	5 542	5 600
76	4 808	4 861	4 911	4 959	5 009	5 062
77	4 294	4 346	4 394	4 440	4 487	4 536
78	3 791	3 839	3 885	3 929	3 973	4 019
79	3 303	3 348	3 391	3 433	3 476	3 518
80-84	10 236	10 406	10 584	10 764	10 943	11 114
80	2 838	2 879	2 921	2 962	3 002	3 042
81	2 394	2 432	2 472	2 513	2 552	2 591
82	1 995	2 029	2 067	2 105	2 142	2 178
83	1 652	1 682	1 715	1 748	1 782	1 813
84	1 357	1 382	1 409	1 437	1 464	1 490
85 y más / and over	5 228	5 316	5 405	5 497	5 593	5 693

Cuadro 22 (continuación 6) / Table 22 (continued 6)  
**HAÍTÍ: PROYECCIÓN DE POBLACIÓN POR SEXO,**  
**AÑOS CALENDARIO Y EDADES SIMPLES**  
**HAITI: POPULATION PROJECTION BY SEX,**  
**CALENDAR YEARS AND SINGLE AGES**  
*(Período / Period 1990-2000)*

Edad / Age	1995	1996	1997	1998	1999	2000
<b>Hombres / Males</b>						
<b>Total</b>	<b>3 524 619</b>	<b>3 598 615</b>	<b>3 674 341</b>	<b>3 751 771</b>	<b>3 830 881</b>	<b>3 911 647</b>
0-4	547 540	556 933	566 283	575 601	584 898	594 182
0	118 406	120 197	121 976	123 751	125 529	127 318
1	111 801	113 661	115 514	117 363	119 209	121 053
2	108 475	110 371	112 261	114 145	116 022	117 893
3	105 709	107 625	109 533	111 433	113 326	115 210
4	103 149	105 079	106 999	108 910	110 813	112 708
5-9	482 497	492 261	501 990	511 686	521 356	531 003
5	101 309	103 230	105 135	107 031	108 923	110 817
6	98 827	100 767	102 693	104 610	106 522	108 434
7	96 428	98 385	100 332	102 272	104 206	106 136
8	94 100	96 070	98 037	99 999	101 955	103 902
9	91 832	93 809	95 791	97 774	99 750	101 713
10-14	426 387	435 989	445 878	455 919	465 976	475 912
10	89 638	91 616	93 608	95 605	97 595	99 568
11	87 530	89 508	91 502	93 500	95 491	97 465
12	85 368	87 321	89 308	91 311	93 312	95 292
13	83 090	84 981	86 953	88 969	90 994	92 990
14	80 761	82 563	84 508	86 535	88 584	90 597
15-19	371 738	379 311	387 942	397 261	406 902	416 496
15	78 482	80 198	82 116	84 151	86 222	88 246
16	76 202	77 837	79 742	81 805	83 915	85 958
17	74 108	75 643	77 462	79 454	81 506	83 506
18	72 293	73 704	75 327	77 096	78 944	80 806
19	70 653	71 930	73 295	74 755	76 314	77 980
20-24	327 114	332 190	336 577	340 916	345 845	352 004
20	69 012	70 157	71 275	72 439	73 723	75 201
21	67 434	68 439	69 288	70 129	71 113	72 391
22	65 678	66 608	67 313	67 979	68 790	69 932
23	63 616	64 570	65 335	66 063	66 907	68 019
24	61 374	62 415	63 366	64 306	65 312	66 461
25-29	276 113	282 222	288 708	295 299	301 728	307 725
25	59 188	60 311	61 433	62 564	63 715	64 894
26	56 983	58 202	59 521	60 873	62 192	63 411
27	54 965	56 243	57 670	59 139	60 545	61 782
28	53 251	54 520	55 900	57 305	58 654	59 862
29	51 726	52 946	54 185	55 418	56 623	57 777
30-34	234 247	240 062	245 320	250 346	255 461	260 989
30	50 187	51 369	52 489	53 578	54 663	55 774
31	48 708	49 843	50 830	51 755	52 707	53 772
32	47 073	48 193	49 129	49 993	50 897	51 953
33	45 167	46 324	47 347	48 318	49 317	50 423
34	43 111	44 333	45 525	46 702	47 878	49 067
35-39	188 268	194 644	201 774	209 194	216 444	223 061
35	41 131	42 408	43 746	45 104	46 437	47 701
36	39 167	40 502	42 000	43 553	45 055	46 399
37	37 395	38 738	40 298	41 935	43 514	44 896
38	35 921	37 193	38 657	40 198	41 701	43 052
39	34 654	35 803	37 073	38 405	39 738	41 013
40-44	154 802	159 091	163 367	167 821	172 648	178 040
40	33 400	34 434	35 526	36 666	37 844	39 047
41	32 208	33 116	34 016	34 950	35 959	37 085
42	31 005	31 818	32 585	33 377	34 267	35 327
43	29 737	30 509	31 248	32 017	32 879	33 895
44	28 452	29 215	29 992	30 810	31 699	32 686

Cuadro 22 (continuación 7) / Table 22 (continued 7)  
**HAÍTÍ: PROYECCIÓN DE POBLACIÓN POR SEXO,**  
**AÑOS CALENDARIO Y EDADES SIMPLES**  
**HAITI: POPULATION PROJECTION BY SEX,**  
**CALENDAR YEARS AND SINGLE AGES**  
*(Período / Period 1990-2000)*

Edad / Age	1995	1996	1997	1998	1999	2000
<b>Hombres / Males</b>						
45-49	125 708	129 099	132 894	136 971	141 204	145 470
45	27 237	27 984	28 781	29 629	30 527	31 478
46	26 064	26 797	27 619	28 500	29 411	30 323
47	25 004	25 707	26 517	27 392	28 284	29 149
48	24 099	24 741	25 479	26 276	27 095	27 899
49	23 304	23 870	24 498	25 174	25 887	26 622
50-54	105 228	107 213	109 205	111 333	113 726	116 511
50	22 531	23 028	23 558	24 128	24 744	25 413
51	21 798	22 225	22 656	23 118	23 637	24 240
52	21 064	21 439	21 799	22 183	22 628	23 173
53	20 303	20 651	20 985	21 340	21 750	22 252
54	19 531	19 870	20 207	20 565	20 966	21 433
55-59	86 887	88 419	90 026	91 713	93 488	95 357
55	18 790	19 118	19 454	19 811	20 199	20 632
56	18 067	18 387	18 726	19 085	19 465	19 866
57	17 360	17 671	18 006	18 358	18 723	19 096
58	16 673	16 968	17 282	17 609	17 947	18 291
59	15 998	16 275	16 558	16 850	17 154	17 472
60-64	69 820	71 008	72 153	73 304	74 512	75 826
60	15 331	15 592	15 850	16 112	16 386	16 681
61	14 679	14 926	15 158	15 390	15 636	15 908
62	14 001	14 236	14 452	14 667	14 894	15 150
63	13 278	13 504	13 720	13 935	14 161	14 408
64	12 531	12 751	12 973	13 200	13 435	13 679
65-69	52 077	53 021	54 099	55 251	56 419	57 543
65	11 798	12 011	12 239	12 477	12 719	12 960
66	11 069	11 277	11 513	11 765	12 017	12 258
67	10 373	10 570	10 802	11 052	11 303	11 536
68	9 725	9 901	10 110	10 336	10 564	10 780
69	9 113	9 262	9 435	9 623	9 816	10 009
70-74	36 651	37 088	37 544	38 044	38 610	39 267
70	8 507	8 632	8 771	8 923	9 085	9 255
71	7 915	8 014	8 120	8 236	8 366	8 514
72	7 328	7 408	7 488	7 575	7 679	7 808
73	6 741	6 810	6 877	6 952	7 040	7 153
74	6 160	6 224	6 288	6 358	6 439	6 538
75-79	22 735	22 988	23 241	23 503	23 788	24 105
75	5 600	5 659	5 719	5 782	5 854	5 940
76	5 062	5 117	5 172	5 230	5 294	5 365
77	4 536	4 587	4 638	4 691	4 747	4 808
78	4 019	4 065	4 112	4 159	4 208	4 261
79	3 518	3 560	3 601	3 642	3 685	3 732
80-84	11 114	11 276	11 430	11 582	11 738	11 902
80	3 042	3 081	3 118	3 155	3 193	3 234
81	2 591	2 626	2 661	2 694	2 729	2 766
82	2 178	2 211	2 242	2 273	2 304	2 336
83	1 813	1 842	1 870	1 897	1 925	1 953
84	1 490	1 515	1 540	1 564	1 588	1 612
85 y más / and over	5 693	5 799	5 910	6 025	6 140	6 254

Cuadro 22 (continuación 8) / Table 22 (continued 8)  
**HAÍTI: PROYECCIÓN DE POBLACIÓN POR SEXO,**  
**AÑOS CALENDARIO Y EDADES SIMPLES**  
**HAITI: POPULATION PROJECTION BY SEX,**  
**CALENDAR YEARS AND SINGLE AGES**  
*(Periodo / Period 1990-2000)*

Edad / Age	1990	1991	1992	1993	1994	1995
	<b>Mujeres / Females</b>					
<b>Total</b>	<b>3 305 636</b>	<b>3 372 590</b>	<b>3 440 968</b>	<b>3 510 873</b>	<b>3 582 408</b>	<b>3 655 676</b>
0-4	489 059	498 359	507 591	516 767	525 898	534 995
0	105 742	107 515	109 264	110 997	112 721	114 443
1	100 244	102 080	103 894	105 693	107 485	109 275
2	97 025	98 901	100 760	102 607	104 446	106 279
3	94 297	96 198	98 090	99 973	101 846	103 710
4	91 751	93 666	95 583	97 496	99 400	101 289
5-9	427 510	436 871	446 496	456 254	466 010	475 631
5	90 123	92 079	94 005	95 907	97 792	99 667
6	87 723	89 654	91 592	93 526	95 450	97 354
7	85 408	87 296	89 235	91 196	93 156	95 086
8	83 187	85 016	86 942	88 921	90 908	92 859
9	81 069	82 825	84 723	86 703	88 704	90 665
10-14	377 723	385 101	393 492	402 545	411 910	421 233
10	79 005	80 680	82 552	84 538	86 557	88 527
11	76 949	78 542	80 402	82 417	84 476	86 468
12	75 187	76 681	78 454	80 396	82 396	84 344
13	73 838	75 211	76 785	78 498	80 289	82 095
14	72 743	73 987	75 300	76 697	78 193	79 799
15-19	344 827	349 786	353 921	357 931	362 514	368 370
15	71 659	72 775	73 837	74 931	76 142	77 557
16	70 674	71 652	72 438	73 197	74 097	75 305
17	69 391	70 297	70 941	71 525	72 252	73 325
18	67 602	68 536	69 254	69 920	70 697	71 750
19	65 501	66 526	67 452	68 358	69 325	70 433
20-24	299 225	305 226	311 706	318 333	324 772	330 689
20	63 473	64 584	65 700	66 825	67 962	69 115
21	61 413	62 626	63 961	65 336	66 669	67 878
22	59 554	60 822	62 271	63 774	65 205	66 438
23	58 042	59 284	60 664	62 082	63 439	64 636
24	56 744	57 909	59 110	60 315	61 496	62 622
25-29	261 999	267 289	271 966	276 420	281 043	286 226
25	55 402	56 504	57 552	58 577	59 609	60 678
26	54 097	55 129	56 010	56 836	57 706	58 717
27	52 631	53 632	54 438	55 175	55 974	56 962
28	50 887	51 926	52 811	53 642	54 519	55 541
29	48 982	50 098	51 156	52 190	53 236	54 328
30-34	219 211	225 326	231 965	238 770	245 382	251 442
30	47 136	48 318	49 526	50 737	51 931	53 086
31	45 285	46 538	47 909	49 313	50 667	51 889
32	43 606	44 888	46 335	47 834	49 269	50 527
33	42 203	43 444	44 827	46 257	47 639	48 879
34	40 981	42 138	43 368	44 629	45 875	47 062
35-39	186 078	190 919	195 592	200 298	205 236	210 607
35	39 757	40 834	41 928	43 037	44 163	45 303
36	38 585	39 575	40 518	41 462	42 454	43 542
37	37 337	38 267	39 117	39 961	40 872	41 923
38	35 937	36 853	37 711	38 572	39 494	40 536
39	34 462	35 390	36 318	37 265	38 252	39 302
40-44	152 990	157 401	162 277	167 410	172 597	177 632
40	33 054	33 986	34 964	35 977	37 014	38 062
41	31 673	32 611	33 645	34 728	35 816	36 863
42	30 426	31 344	32 385	33 487	34 584	35 612
43	29 375	30 230	31 201	32 232	33 267	34 253
44	28 462	29 230	30 081	30 986	31 916	32 842

Cuadro 22 (continuación 9) / Table 22 (continued 9)  
**HAITÍ: PROYECCIÓN DE POBLACIÓN POR SEXO,  
 AÑOS CALENDARIO Y EDADES SIMPLES**  
**HAITI: POPULATION PROJECTION BY SEX,  
 CALENDAR YEARS AND SINGLE AGES**  
*(Período / Period 1990-2000)*

Edad / Age	1990	1991	1992	1993	1994	1995
<b>Mujeres / Females</b>						
45-49	129 346	132 140	135 042	138 144	141 540	145 319
45	27 565	28 251	28 993	29 785	30 618	31 486
46	26 703	27 306	27 937	28 612	29 347	30 156
47	25 863	26 399	26 943	27 526	28 178	28 931
48	25 023	25 518	26 019	26 554	27 157	27 856
49	24 192	24 665	25 150	25 667	26 240	26 890
50-54	109 454	111 477	113 570	115 774	118 134	120 692
50	23 397	23 845	24 308	24 801	25 340	25 940
51	22 628	23 052	23 495	23 966	24 471	25 021
52	21 876	22 279	22 702	23 147	23 621	24 126
53	21 139	21 522	21 919	22 333	22 772	23 239
54	20 414	20 778	21 146	21 527	21 930	22 366
55-59	91 326	92 930	94 504	96 102	97 780	99 595
55	19 704	20 052	20 395	20 746	21 118	21 523
56	19 014	19 347	19 666	19 987	20 327	20 702
57	18 301	18 620	18 924	19 227	19 548	19 901
58	17 543	17 851	18 152	18 458	18 776	19 119
59	16 764	17 060	17 367	17 684	18 011	18 350
60-64	72 880	74 131	75 579	77 147	78 753	80 319
60	16 000	16 285	16 596	16 924	17 260	17 596
61	15 238	15 515	15 835	16 178	16 526	16 861
62	14 519	14 780	15 092	15 432	15 776	16 101
63	13 866	14 098	14 376	14 681	14 994	15 295
64	13 258	13 453	13 681	13 932	14 197	14 465
65-69	57 156	57 711	58 291	58 939	59 700	60 619
65	12 648	12 809	12 991	13 193	13 414	13 651
66	12 046	12 171	12 306	12 458	12 635	12 842
67	11 441	11 540	11 639	11 753	11 893	12 072
68	10 823	10 910	10 993	11 087	11 205	11 361
69	10 197	10 282	10 362	10 449	10 555	10 692
70-74	41 686	42 079	42 431	42 778	43 159	43 609
70	9 582	9 664	9 739	9 818	9 910	10 027
71	8 982	9 062	9 132	9 201	9 280	9 377
72	8 362	8 441	8 509	8 574	8 644	8 727
73	7 712	7 789	7 858	7 923	7 992	8 068
74	7 047	7 122	7 193	7 262	7 333	7 409
75-79	25 897	26 251	26 625	27 007	27 384	27 745
75	6 399	6 474	6 548	6 621	6 696	6 772
76	5 765	5 840	5 920	6 001	6 081	6 158
77	5 152	5 226	5 307	5 390	5 472	5 548
78	4 568	4 637	4 712	4 789	4 865	4 935
79	4 013	4 074	4 138	4 204	4 270	4 332
80-84	12 767	12 968	13 167	13 367	13 575	13 794
80	3 481	3 534	3 589	3 645	3 701	3 756
81	2 972	3 017	3 063	3 108	3 156	3 205
82	2 505	2 544	2 581	2 619	2 658	2 702
83	2 089	2 123	2 155	2 188	2 222	2 260
84	1 720	1 750	1 779	1 808	1 839	1 871
85 y más / and over	6 502	6 625	6 754	6 887	7 023	7 159

Cuadro 22 (continuación 10) / Table 22 (continued 10)  
**HAÍ: PROYECCIÓN DE POBLACIÓN POR SEXO,**  
**AÑOS CALENDARIO Y EDADES SIMPLES**  
**HAITI: POPULATION PROJECTION BY SEX,**  
**CALENDAR YEARS AND SINGLE AGES**  
*(Período / Period 1990-2000)*

Edad / Age	1995	1996	1997	1998	1999	2000
	<b>Mujeres / Females</b>					
<b>Total</b>	<b>3 655 676</b>	<b>3 730 665</b>	<b>3 807 308</b>	<b>3 885 620</b>	<b>3 965 618</b>	<b>4 047 318</b>
0-4	534 995	544 042	553 031	561 987	570 937	579 906
0	114 443	116 158	117 859	119 557	121 262	122 982
1	109 275	111 060	112 836	114 607	116 380	118 158
2	106 279	108 104	109 920	111 729	113 535	115 343
3	103 710	105 561	107 400	109 231	111 057	112 881
4	101 289	103 159	105 016	106 863	108 703	110 542
5-9	475 631	485 110	494 535	503 918	513 271	522 606
5	99 667	101 526	103 364	105 190	107 013	108 842
6	97 354	99 235	101 097	102 947	104 793	106 641
7	95 086	96 987	98 873	100 750	102 620	104 487
8	92 859	94 774	96 684	98 586	100 481	102 368
9	90 665	92 589	94 518	96 445	98 364	100 268
10-14	421 233	430 609	440 273	450 083	459 899	469 581
10	88 527	90 456	92 399	94 343	96 279	98 197
11	86 468	88 400	90 347	92 297	94 239	96 160
12	84 344	86 252	88 196	90 154	92 108	94 037
13	82 095	83 942	85 872	87 845	89 824	91 772
14	79 799	81 558	83 460	85 444	87 449	89 415
15-19	368 370	375 742	384 165	393 273	402 699	412 080
15	77 557	79 230	81 105	83 098	85 126	87 104
16	75 305	76 897	78 761	80 783	82 852	84 853
17	73 325	74 818	76 596	78 547	80 559	82 518
18	71 750	73 122	74 704	76 430	78 236	80 055
19	70 433	71 676	73 000	74 414	75 928	77 550
20-24	330 689	335 644	339 858	343 994	348 713	354 676
20	69 115	70 230	71 305	72 421	73 655	75 088
21	67 878	68 856	69 658	70 444	71 372	72 602
22	66 438	67 344	68 006	68 619	69 376	70 472
23	64 636	65 569	66 304	66 997	67 804	68 880
24	62 622	63 645	64 584	65 513	66 506	67 635
25-29	286 226	292 204	298 716	305 411	311 934	317 935
25	60 678	61 786	62 913	64 056	65 215	66 387
26	58 717	59 926	61 268	62 657	64 008	65 234
27	56 962	58 225	59 678	61 192	62 638	63 887
28	55 541	56 778	58 162	59 591	60 963	62 176
29	54 328	55 489	56 695	57 914	59 110	60 252
30-34	251 442	256 705	261 410	265 925	270 619	275 859
30	53 086	54 183	55 239	56 278	57 326	58 410
31	51 889	52 917	53 806	54 648	55 536	56 561
32	50 527	51 524	52 337	53 090	53 905	54 906
33	48 879	49 912	50 801	51 643	52 533	53 566
34	47 062	48 170	49 227	50 266	51 318	52 417
35-39	210 607	216 650	223 232	229 994	236 578	242 628
35	45 303	46 475	47 677	48 887	50 083	51 240
36	43 542	44 782	46 142	47 538	48 888	50 109
37	41 923	43 190	44 623	46 110	47 537	48 791
38	40 536	41 761	43 130	44 548	45 921	47 156
39	39 302	40 442	41 660	42 911	44 150	45 332
40-44	177 632	182 388	187 003	191 665	196 565	201 891
40	38 062	39 124	40 206	41 308	42 427	43 561
41	36 863	37 838	38 772	39 710	40 697	41 779
42	35 612	36 526	37 367	38 206	39 112	40 155
43	34 253	35 150	35 997	36 849	37 762	38 794
44	32 842	33 750	34 661	35 593	36 567	37 602

Cuadro 22 (conclusión) / Table 22 (concluded)  
**HAITÍ: PROYECCIÓN DE POBLACIÓN POR SEXO,**  
**AÑOS CALENDARIO Y EDADES SIMPLES**  
**HAITI: POPULATION PROJECTION BY SEX,**  
**CALENDAR YEARS AND SINGLE AGES**  
*(Periodo / Period 1990-2000)*

Edad / Age	1995	1996	1997	1998	1999	2000
<b>Mujeres / Females</b>						
45-49	145 319	149 614	154 363	159 370	164 437	169 369
45	31 486	32 396	33 354	34 347	35 364	36 396
46	30 156	31 071	32 079	33 137	34 201	35 228
47	28 931	29 824	30 838	31 910	32 981	33 988
48	27 856	28 688	29 631	30 634	31 643	32 606
49	26 890	27 635	28 462	29 342	30 247	31 150
50-54	120 692	123 389	126 198	129 205	132 498	136 164
50	25 940	26 605	27 325	28 094	28 905	29 750
51	25 021	25 605	26 217	26 872	27 585	28 372
52	24 126	24 643	25 170	25 735	26 368	27 098
53	23 239	23 716	24 199	24 718	25 300	25 977
54	22 366	22 821	23 287	23 786	24 339	24 967
55-59	99 595	101 520	103 518	105 628	107 890	110 343
55	21 523	21 952	22 397	22 871	23 390	23 968
56	20 702	21 107	21 532	21 983	22 469	22 997
57	19 901	20 285	20 688	21 114	21 567	22 052
58	19 119	19 482	19 859	20 254	20 673	21 120
59	18 350	18 694	19 043	19 405	19 790	20 206
60-64	80 319	81 810	83 280	84 780	86 359	88 068
60	17 596	17 923	18 247	18 580	18 934	19 320
61	16 861	17 173	17 474	17 778	18 101	18 457
62	16 101	16 399	16 684	16 970	17 273	17 607
63	15 295	15 580	15 859	16 143	16 441	16 762
64	14 465	14 736	15 017	15 307	15 609	15 923
65-69	60 619	61 738	63 029	64 426	65 863	67 275
65	13 651	13 910	14 191	14 488	14 794	15 101
66	12 842	13 091	13 377	13 683	13 997	14 300
67	12 072	12 305	12 581	12 882	13 189	13 482
68	11 361	11 567	11 813	12 082	12 360	12 629
69	10 692	10 865	11 067	11 290	11 524	11 762
70-74	43 609	44 105	44 622	45 197	45 865	46 664
70	10 027	10 170	10 332	10 511	10 706	10 915
71	9 377	9 489	9 609	9 744	9 899	10 080
72	8 727	8 816	8 905	9 006	9 128	9 283
73	8 068	8 146	8 221	8 304	8 407	8 542
74	7 409	7 483	7 555	7 633	7 726	7 844
75-79	27 745	28 071	28 371	28 672	29 000	29 381
75	6 772	6 843	6 910	6 980	7 061	7 163
76	6 158	6 227	6 290	6 353	6 423	6 507
77	5 548	5 614	5 674	5 732	5 794	5 866
78	4 935	4 998	5 054	5 110	5 168	5 232
79	4 332	4 389	4 444	4 497	4 553	4 613
80-84	13 794	14 027	14 272	14 523	14 776	15 024
80	3 756	3 810	3 864	3 917	3 972	4 029
81	3 205	3 257	3 311	3 366	3 422	3 477
82	2 702	2 750	2 803	2 857	2 911	2 963
83	2 260	2 303	2 349	2 398	2 446	2 492
84	1 871	1 907	1 945	1 985	2 024	2 062
85 y más / and over	7 159	7 295	7 431	7 571	7 715	7 868

Cuadro 23 / Table 23  
**HONDURAS: PROYECCIÓN DE POBLACIÓN POR SEXO,  
 AÑOS CALENDARIO Y EDADES SIMPLES**  
**HONDURAS: POPULATION PROJECTION BY SEX,  
 CALENDAR YEARS AND SINGLE AGES**  
*(Periodo / Period 1990-2000)*

Edad / Age	1990	1991	1992	1993	1994	1995
	<b>Ambos sexos / Both sexes</b>					
<b>Total</b>	<b>4 878 769</b>	<b>5 027 533</b>	<b>5 179 996</b>	<b>5 335 554</b>	<b>5 493 601</b>	<b>5 653 532</b>
0-4	835 969	854 246	873 660	892 975	910 955	926 362
0	177 170	180 623	184 326	187 978	191 277	193 923
1	170 864	174 503	178 425	182 325	185 897	188 834
2	166 572	170 300	174 296	178 283	181 988	185 135
3	162 601	166 345	170 300	174 250	177 978	181 269
4	158 762	162 475	166 313	170 139	173 815	177 201
5-9	736 869	754 231	770 823	787 127	803 624	820 798
5	155 565	158 935	162 166	165 339	168 536	171 839
6	151 514	154 910	158 132	161 293	164 504	167 876
7	147 412	150 864	154 138	157 351	160 618	164 056
8	143 272	146 801	150 171	153 483	156 839	160 339
9	139 105	142 721	146 216	149 661	153 128	156 687
10-14	632 946	651 953	671 259	690 584	709 647	728 168
10	134 948	138 664	142 312	145 919	149 513	153 121
11	130 834	134 670	138 500	142 293	146 024	149 662
12	126 660	130 552	134 502	138 438	142 285	145 969
13	122 392	126 234	130 202	134 198	138 123	141 879
14	118 112	121 833	125 743	129 735	133 702	137 537
15-19	531 758	548 495	566 578	585 521	604 842	624 055
15	113 885	117 496	121 364	125 366	129 380	133 282
16	109 639	113 145	116 991	121 029	125 112	129 090
17	105 812	109 186	112 917	116 864	120 889	124 851
18	102 610	105 821	109 302	112 973	116 751	120 557
19	99 812	102 846	106 003	109 289	112 710	116 274
20-24	455 396	468 648	481 134	493 662	507 039	522 073
20	97 016	99 870	102 707	105 618	108 694	112 025
21	94 332	96 985	99 470	101 969	104 667	107 747
22	91 426	93 963	96 249	98 512	100 980	103 882
23	88 099	90 653	92 990	95 302	97 786	100 633
24	84 523	87 177	89 719	92 260	94 912	97 786
25-29	372 683	386 625	401 065	415 740	430 390	444 752
25	81 077	83 817	86 537	89 274	92 064	94 944
26	77 695	80 535	83 449	86 395	89 330	92 215
27	74 405	77 283	80 303	83 370	86 393	89 278
28	71 262	74 072	77 041	80 073	83 072	85 942
29	68 244	70 917	73 735	76 629	79 531	82 373
30-34	298 647	310 403	322 682	335 441	348 638	362 230
30	65 249	67 800	70 495	73 283	76 113	78 936
31	62 267	64 695	67 276	69 973	72 749	75 567
32	59 486	61 809	64 268	66 847	69 530	72 302
33	56 982	59 233	61 567	63 996	66 535	69 198
34	54 663	56 865	59 076	61 343	63 712	66 228
35-39	238 568	248 713	258 444	268 184	278 352	289 371
35	52 418	54 557	56 631	58 723	60 914	63 286
36	50 331	52 391	54 297	56 176	58 155	60 362
37	48 029	50 032	51 859	53 646	55 527	57 638
38	45 335	47 313	49 204	51 090	53 055	55 181
39	42 454	44 420	46 454	48 549	50 701	52 905
40-44	177 197	186 015	196 503	207 918	219 517	230 558
40	39 732	41 683	43 843	46 125	48 441	50 704
41	37 057	39 009	41 324	43 822	46 327	48 660
42	34 841	36 712	39 023	41 556	44 092	46 412
43	33 311	34 974	37 030	39 302	41 614	43 791
44	32 257	33 637	35 283	37 113	39 043	40 991

Cuadro 23 (continuación 1) / Table 23 (continued 1)  
**HONDURAS: PROYECCIÓN DE POBLACIÓN POR SEXO,**  
**AÑOS CALENDARIO Y EDADES SIMPLES**  
**HONDURAS: POPULATION PROJECTION BY SEX,**  
**CALENDAR YEARS AND SINGLE AGES**  
*(Período / Period 1990-2000)*

Edad / Age	1990	1991	1992	1993	1994	1995
<b>Ambos sexos / Both sexes</b>						
45-49	147 002	150 719	154 457	158 715	163 992	170 787
45	31 226	32 340	33 608	35 030	36 609	38 346
46	30 291	31 131	32 006	33 006	34 223	35 746
47	29 406	30 045	30 636	31 324	32 258	33 586
48	28 495	29 056	29 547	30 116	30 911	32 080
49	27 584	28 147	28 661	29 238	29 990	31 029
50-54	125 912	128 771	131 453	134 193	137 226	140 785
50	26 761	27 319	27 838	28 402	29 094	30 000
51	26 002	26 560	27 091	27 650	28 289	29 061
52	25 225	25 793	26 340	26 896	27 494	28 167
53	24 396	24 977	25 523	26 063	26 627	27 243
54	23 528	24 122	24 662	25 183	25 722	26 314
55-59	104 039	107 399	110 468	113 371	116 236	119 190
55	22 684	23 302	23 851	24 369	24 896	25 470
56	21 875	22 523	23 087	23 607	24 126	24 687
57	20 953	21 630	22 225	22 774	23 314	23 883
58	19 860	20 560	21 209	21 824	22 423	23 025
59	18 668	19 384	20 097	20 797	21 477	22 126
60-64	77 147	80 691	84 678	88 843	92 923	96 653
60	17 501	18 234	19 009	19 793	20 551	21 250
61	16 328	17 081	17 926	18 803	19 650	20 408
62	15 269	16 015	16 879	17 790	18 675	19 463
63	14 397	15 091	15 897	16 751	17 593	18 362
64	13 652	14 269	14 966	15 706	16 453	17 171
65-69	57 444	59 573	61 774	64 126	66 710	69 605
65	12 905	13 447	14 041	14 674	15 334	16 005
66	12 178	12 639	13 124	13 644	14 211	14 835
67	11 474	11 873	12 274	12 706	13 196	13 772
68	10 782	11 151	11 514	11 904	12 349	12 882
69	10 105	10 464	10 821	11 198	11 620	12 112
70-74	41 129	42 708	44 272	45 881	47 592	49 464
70	9 460	9 806	10 147	10 503	10 895	11 341
71	8 848	9 179	9 503	9 836	10 193	10 591
72	8 235	8 552	8 863	9 178	9 510	9 870
73	7 607	7 909	8 208	8 513	8 831	9 170
74	6 979	7 263	7 552	7 851	8 163	8 491
75-79	26 357	27 542	28 830	30 190	31 593	33 010
75	6 375	6 644	6 928	7 223	7 530	7 846
76	5 791	6 049	6 330	6 626	6 932	7 238
77	5 237	5 479	5 749	6 036	6 331	6 622
78	4 720	4 940	5 184	5 444	5 711	5 978
79	4 234	4 430	4 640	4 860	5 090	5 326
80-84	14 614	15 285	15 935	16 600	17 319	18 130
80	3 770	3 942	4 120	4 305	4 500	4 709
81	3 332	3 481	3 626	3 775	3 936	4 117
82	2 910	3 039	3 159	3 280	3 413	3 571
83	2 498	2 613	2 720	2 827	2 945	3 085
84	2 104	2 209	2 311	2 414	2 524	2 649
85 y más / and over	5 092	5 515	5 982	6 482	7 005	7 541

Cuadro 23 (continuación 2) / Table 23 (continued 2)  
**HONDURAS: PROYECCIÓN DE POBLACIÓN POR SEXO,**  
**AÑOS CALENDARIO Y EDADES SIMPLES**  
**HONDURAS: POPULATION PROJECTION BY SEX,**  
**CALENDAR YEARS AND SINGLE AGES**  
*(Periodo / Period 1990-2000)*

Edad / Age	1995	1996	1997	1998	1999	2000
	<b>Ambos sexos / Both sexes</b>					
<b>Total</b>	<b>5 653 532</b>	<b>5 815 795</b>	<b>5 980 795</b>	<b>6 147 857</b>	<b>6 316 308</b>	<b>6 485 475</b>
0-4	926 362	938 833	949 192	957 985	965 758	973 056
0	193 923	195 762	196 993	197 848	198 560	199 361
1	188 834	191 009	192 625	193 875	194 951	196 047
2	185 135	187 638	189 683	191 395	192 901	194 329
3	181 269	184 093	186 595	188 818	190 805	192 599
4	177 201	180 331	183 297	186 049	188 540	190 720
5-9	820 798	839 492	859 384	879 209	897 701	913 594
5	171 839	175 453	179 322	183 141	186 604	189 405
6	167 876	171 618	175 655	179 675	183 366	186 416
7	164 056	167 853	171 930	176 007	179 803	183 036
8	160 339	164 133	168 151	172 173	175 977	179 339
9	156 687	160 435	164 325	168 212	171 951	175 399
10-14	728 168	745 868	762 932	779 782	796 836	814 513
10	153 121	156 772	160 447	164 104	167 698	171 185
11	149 662	153 153	156 514	159 830	163 187	166 669
12	145 969	149 383	152 576	155 709	158 943	162 439
13	141 879	145 369	148 658	151 892	155 216	158 776
14	137 537	141 192	144 738	148 247	151 792	155 443
15-19	624 055	643 392	663 175	683 059	702 697	721 744
15	133 282	137 064	140 808	144 527	148 236	151 948
16	129 090	132 993	136 919	140 826	144 673	148 418
17	124 851	128 809	132 856	136 905	140 868	144 659
18	120 557	124 465	128 529	132 636	136 676	140 537
19	116 274	120 060	124 063	128 165	132 244	136 181
20-24	522 073	539 128	557 667	577 141	597 004	616 707
20	112 025	115 700	119 659	123 768	127 891	131 893
21	107 747	111 316	115 251	119 392	123 581	127 656
22	103 882	107 319	111 138	115 188	119 318	123 375
23	100 633	103 908	107 481	111 258	115 144	119 047
24	97 786	100 886	104 139	107 536	111 071	114 735
25-29	444 752	458 343	471 336	484 459	498 437	513 996
25	94 944	97 865	100 802	103 830	107 023	110 457
26	92 215	94 938	97 526	100 146	102 966	106 153
27	89 278	91 886	94 276	96 662	99 254	102 264
28	85 942	88 564	91 003	93 436	96 040	98 994
29	82 373	85 090	87 729	90 385	93 153	96 129
30-34	362 230	376 434	391 280	406 440	421 588	436 397
30	78 936	81 736	84 548	87 393	90 294	93 273
31	75 567	78 463	81 463	84 511	87 553	90 533
32	72 302	75 232	78 332	81 496	84 619	87 595
33	69 198	72 056	75 101	78 224	81 317	84 271
34	66 228	68 947	71 836	74 816	77 805	80 725
35-39	289 371	301 304	313 872	326 976	340 523	354 414
35	63 286	65 879	68 641	71 508	74 419	77 314
36	60 362	62 830	65 472	68 241	71 091	73 973
37	57 638	59 996	62 511	65 157	67 908	70 738
38	55 181	57 464	59 851	62 344	64 947	67 664
39	52 905	55 136	57 398	59 726	62 157	64 725
40-44	230 558	240 794	250 722	260 709	271 124	282 337
40	50 704	52 869	54 992	57 143	59 394	61 815
41	48 660	50 743	52 696	54 634	56 672	58 926
42	46 412	48 434	50 304	52 145	54 081	56 233
43	43 791	45 783	47 708	49 638	51 647	53 806
44	40 991	42 966	45 023	47 148	49 330	51 557

Cuadro 23 (continuación 3) / Table 23 (continued 3)  
**HONDURAS: PROYECCIÓN DE POBLACIÓN POR SEXO,**  
**AÑOS CALENDARIO Y EDADES SIMPLES**  
**HONDURAS: POPULATION PROJECTION BY SEX,**  
**CALENDAR YEARS AND SINGLE AGES**  
*(Período / Period 1990-2000)*

Edad / Age	1995	1996	1997	1998	1999	2000
<b>Ambos sexos / Both sexes</b>						
45-49	170 787	179 600	190 098	201 531	213 149	224 202
45	38 346	40 300	42 473	44 771	47 105	49 383
46	35 746	37 696	40 012	42 514	45 024	47 361
47	33 586	35 452	37 758	40 287	42 820	45 138
48	32 080	33 741	35 794	38 063	40 372	42 545
49	31 029	32 411	34 061	35 896	37 829	39 775
50-54	140 785	144 561	148 398	152 761	158 112	164 918
50	30 000	31 120	32 398	33 832	35 419	37 154
51	29 061	29 912	30 805	31 824	33 054	34 577
52	28 167	28 820	29 434	30 146	31 098	32 427
53	27 243	27 818	28 334	28 928	29 742	30 915
54	26 314	26 891	27 428	28 029	28 800	29 844
55-59	119 190	122 096	124 868	127 714	130 837	134 445
55	25 470	26 041	26 581	27 169	27 880	28 793
56	24 687	25 257	25 809	26 389	27 047	27 830
57	23 883	24 462	25 026	25 604	26 221	26 904
58	23 025	23 612	24 175	24 735	25 317	25 944
59	22 126	22 724	23 278	23 817	24 372	24 974
60-64	96 653	99 966	103 037	105 968	108 861	111 816
60	21 250	21 869	22 429	22 963	23 505	24 087
61	20 408	21 053	21 625	22 159	22 692	23 260
62	19 463	20 131	20 729	21 288	21 838	22 409
63	18 362	19 047	19 691	20 306	20 906	21 503
64	17 171	17 866	18 563	19 252	19 920	20 556
65-69	69 605	72 980	76 783	80 759	84 654	88 215
65	16 005	16 711	17 460	18 219	18 955	19 633
66	14 835	15 555	16 363	17 202	18 014	18 742
67	13 772	14 480	15 301	16 167	17 010	17 760
68	12 882	13 540	14 303	15 113	15 911	16 639
69	12 112	12 695	13 356	14 057	14 764	15 440
70-74	49 464	51 457	53 532	55 748	58 166	60 844
70	11 341	11 853	12 416	13 015	13 637	14 266
71	10 591	11 025	11 484	11 976	12 508	13 088
72	9 870	10 244	10 622	11 029	11 487	12 019
73	9 170	9 513	9 855	10 220	10 635	11 123
74	8 491	8 822	9 155	9 508	9 899	10 348
75-79	33 010	34 416	35 831	37 291	38 833	40 492
75	7 846	8 162	8 478	8 810	9 172	9 577
76	7 238	7 539	7 838	8 147	8 476	8 836
77	6 622	6 906	7 190	7 479	7 781	8 103
78	5 978	6 242	6 508	6 781	7 063	7 358
79	5 326	5 568	5 817	6 074	6 341	6 618
80-84	18 130	19 050	20 055	21 117	22 207	23 298
80	4 709	4 931	5 166	5 411	5 664	5 923
81	4 117	4 322	4 546	4 783	5 026	5 268
82	3 571	3 757	3 966	4 188	4 414	4 637
83	3 085	3 249	3 433	3 628	3 829	4 026
84	2 649	2 791	2 944	3 107	3 274	3 443
85 y más / and over	7 541	8 082	8 633	9 208	9 822	10 487

Cuadro 23 (continuación 4) / Table 23 (continued 4)  
**HONDURAS: PROYECCIÓN DE POBLACIÓN POR SEXO,**  
**AÑOS CALENDARIO Y EDADES SIMPLES**  
**HONDURAS: POPULATION PROJECTION BY SEX,**  
**CALENDAR YEARS AND SINGLE AGES**  
*(Período / Period 1990-2000)*

Edad / Age	1990	1991	1992	1993	1994	1995
	<b>Hombres / Males</b>					
<b>Total</b>	<b>2 456 096</b>	<b>2 531 504</b>	<b>2 608 803</b>	<b>2 687 656</b>	<b>2 767 725</b>	<b>2 848 674</b>
0-4	425 512	434 906	444 878	454 796	464 029	471 946
0	90 347	92 118	94 015	95 887	97 579	98 937
1	86 967	88 838	90 853	92 856	94 690	96 201
2	84 756	86 673	88 726	90 774	92 677	94 294
3	82 709	84 634	86 667	88 696	90 611	92 302
4	80 733	82 643	84 617	86 583	88 472	90 212
5-9	374 309	383 259	391 817	400 226	408 726	417 558
5	79 078	80 814	82 480	84 115	85 762	87 460
6	76 990	78 740	80 402	82 033	83 687	85 421
7	74 879	76 659	78 348	80 005	81 689	83 457
8	72 751	74 570	76 309	78 018	79 747	81 547
9	70 612	72 476	74 278	76 055	77 841	79 672
10-14	320 968	330 759	340 707	350 663	360 479	370 008
10	68 480	70 396	72 277	74 136	75 987	77 842
11	66 374	68 351	70 324	72 278	74 198	76 069
12	64 235	66 239	68 274	70 300	72 280	74 174
13	62 041	64 019	66 063	68 122	70 143	72 076
14	59 839	61 753	63 769	65 827	67 872	69 846
15-19	269 049	277 636	286 945	296 712	306 670	316 556
15	57 665	59 522	61 516	63 582	65 653	67 663
16	55 481	57 282	59 267	61 354	63 463	65 513
17	53 520	55 252	57 176	59 216	61 295	63 336
18	51 896	53 541	55 332	57 222	59 169	61 126
19	50 487	52 039	53 654	55 338	57 091	58 918
20-24	230 283	237 031	243 351	249 680	256 451	264 099
20	49 078	50 534	51 978	53 459	55 026	56 727
21	47 729	49 078	50 332	51 591	52 953	54 520
22	46 253	47 541	48 690	49 822	51 062	52 534
23	44 539	45 838	47 018	48 181	49 434	50 879
24	42 684	44 039	45 333	46 626	47 975	49 439
25-29	187 632	194 774	202 210	209 779	217 319	224 667
25	40 899	42 302	43 697	45 100	46 529	48 000
26	39 146	40 604	42 108	43 631	45 145	46 622
27	37 448	38 926	40 489	42 080	43 643	45 122
28	35 838	37 278	38 809	40 377	41 923	43 393
29	34 301	35 664	37 107	38 592	40 079	41 530
30-34	149 815	155 732	161 909	168 335	175 001	181 895
30	32 775	34 069	35 439	36 859	38 300	39 738
31	31 257	32 483	33 784	35 145	36 549	37 980
32	29 842	31 008	32 239	33 532	34 883	36 288
33	28 563	29 691	30 858	32 074	33 350	34 698
34	27 378	28 481	29 589	30 726	31 918	33 191
35-39	119 272	124 338	129 212	134 100	139 210	144 746
35	26 232	27 302	28 343	29 395	30 499	31 696
36	25 166	26 196	27 154	28 102	29 101	30 214
37	24 001	25 002	25 920	26 821	27 770	28 832
38	22 653	23 639	24 586	25 531	26 517	27 582
39	21 220	22 198	23 209	24 252	25 323	26 422
40-44	88 571	92 949	98 127	103 754	109 477	114 946
40	19 865	20 835	21 904	23 032	24 179	25 304
41	18 538	19 505	20 646	21 875	23 109	24 264
42	17 429	18 356	19 493	20 737	21 983	23 130
43	16 647	17 473	18 487	19 605	20 744	21 820
44	16 092	16 780	17 598	18 505	19 462	20 429

Cuadro 23 (continuación 5) / Table 23 (continued 5)  
**HONDURAS: PROYECCIÓN DE POBLACIÓN POR SEXO,**  
**AÑOS CALENDARIO Y EDADES SIMPLES**  
**HONDURAS: POPULATION PROJECTION BY SEX,**  
**CALENDAR YEARS AND SINGLE AGES**  
*(Período / Period 1990-2000)*

Edad / Age	1990	1991	1992	1993	1994	1995
	<b>Hombres / Males</b>					
45-49	72 988	74 877	76 800	78 986	81 664	85 065
45	15 551	16 110	16 747	17 460	18 249	19 113
46	15 057	15 484	15 933	16 446	17 062	17 824
47	14 593	14 922	15 234	15 596	16 076	16 743
48	14 125	14 413	14 673	14 974	15 383	15 971
49	13 662	13 948	14 213	14 510	14 893	15 414
50-54	62 184	63 588	64 903	66 249	67 749	69 522
50	13 243	13 522	13 784	14 069	14 418	14 871
51	12 856	13 131	13 393	13 669	13 986	14 372
52	12 459	12 737	13 002	13 272	13 566	13 901
53	12 035	12 318	12 582	12 844	13 119	13 425
54	11 591	11 880	12 143	12 396	12 660	12 953
55-59	51 040	52 677	54 173	55 588	56 986	58 429
55	11 159	11 461	11 729	11 981	12 239	12 522
56	10 746	11 063	11 338	11 593	11 847	12 122
57	10 278	10 609	10 900	11 169	11 433	11 710
58	9 728	10 068	10 384	10 684	10 976	11 269
59	9 129	9 476	9 822	10 161	10 491	10 805
60-64	37 504	39 211	41 130	43 134	45 097	46 893
60	8 543	8 897	9 272	9 650	10 017	10 355
61	7 954	8 317	8 725	9 147	9 556	9 922
62	7 422	7 781	8 197	8 635	9 061	9 440
63	6 981	7 315	7 702	8 113	8 517	8 886
64	6 604	6 901	7 235	7 589	7 947	8 290
65-69	27 539	28 560	29 609	30 726	31 950	33 322
65	6 226	6 486	6 770	7 072	7 387	7 707
66	5 858	6 079	6 310	6 557	6 826	7 122
67	5 501	5 692	5 883	6 087	6 318	6 591
68	5 149	5 326	5 499	5 683	5 893	6 144
69	4 804	4 977	5 147	5 326	5 526	5 757
70-74	19 257	20 016	20 767	21 534	22 345	23 226
70	4 477	4 643	4 806	4 976	5 161	5 372
71	4 166	4 325	4 481	4 640	4 809	4 997
72	3 855	4 008	4 158	4 309	4 466	4 636
73	3 538	3 683	3 827	3 972	4 123	4 283
74	3 222	3 357	3 496	3 638	3 785	3 939
75-79	11 874	12 429	13 033	13 671	14 327	14 983
75	2 919	3 047	3 181	3 321	3 466	3 614
76	2 627	2 749	2 881	3 022	3 165	3 308
77	2 353	2 467	2 594	2 729	2 866	3 002
78	2 103	2 205	2 319	2 440	2 564	2 687
79	1 872	1 961	2 058	2 160	2 265	2 373
80-84	6 307	6 599	6 882	7 172	7 484	7 837
80	1 652	1 730	1 810	1 894	1 983	2 076
81	1 447	1 512	1 576	1 642	1 713	1 793
82	1 252	1 307	1 359	1 411	1 468	1 536
83	1 066	1 115	1 159	1 204	1 254	1 313
84	891	935	978	1 020	1 066	1 119
85 y más / and over	1 992	2 163	2 350	2 551	2 761	2 976

Cuadro 23 (continuación 6) / Table 23 (continued 6)  
**HONDURAS: PROYECCIÓN DE POBLACIÓN POR SEXO,  
 AÑOS CALENDARIO Y EDADES SIMPLES**  
**HONDURAS: POPULATION PROJECTION BY SEX,  
 CALENDAR YEARS AND SINGLE AGES**  
*(Período / Period 1990-2000)*

Edad / Age	1995	1996	1997	1998	1999	2000
	<b>Hombres / Males</b>					
<b>Total</b>	<b>2 848 674</b>	<b>2 930 732</b>	<b>3 014 123</b>	<b>3 098 503</b>	<b>3 183 529</b>	<b>3 268 855</b>
0-4	471 946	478 360	483 694	488 224	492 231	495 993
0	98 937	99 883	100 519	100 964	101 334	101 749
1	96 201	97 323	98 159	98 808	99 368	99 936
2	94 294	95 583	96 636	97 520	98 298	99 035
3	92 302	93 754	95 039	96 182	97 204	98 127
4	90 212	91 818	93 339	94 751	96 028	97 147
5-9	417 558	427 151	437 344	447 494	456 961	465 101
5	87 460	89 314	91 296	93 251	95 023	96 459
6	85 421	87 341	89 408	91 466	93 355	94 917
7	83 457	85 405	87 494	89 581	91 524	93 179
8	81 547	83 494	85 554	87 614	89 561	91 282
9	79 672	81 597	83 592	85 583	87 498	89 263
10-14	370 008	379 107	387 876	396 526	405 272	414 325
10	77 842	79 718	81 604	83 479	85 321	87 107
11	76 069	77 863	79 590	81 292	83 014	84 797
12	74 174	75 930	77 572	79 182	80 842	82 632
13	72 076	73 870	75 562	77 223	78 929	80 752
14	69 846	71 726	73 548	75 349	77 167	79 037
15-19	316 556	326 488	336 641	346 840	356 906	366 662
15	67 663	69 607	71 530	73 438	75 339	77 240
16	65 513	67 519	69 534	71 537	73 507	75 425
17	63 336	65 369	67 446	69 521	71 551	73 492
18	61 126	63 132	65 217	67 324	69 394	71 372
19	58 918	60 860	62 915	65 020	67 114	69 132
20-24	264 099	272 820	282 324	292 318	302 508	312 601
20	56 727	58 611	60 644	62 756	64 873	66 926
21	54 520	56 348	58 370	60 501	62 655	64 746
22	52 534	54 292	56 253	58 337	60 460	62 541
23	50 879	52 551	54 381	56 317	58 310	60 308
24	49 439	51 018	52 676	54 407	56 210	58 080
25-29	224 667	231 561	238 108	244 703	251 742	259 619
25	48 000	49 484	50 972	52 505	54 123	55 869
26	46 622	48 002	49 302	50 614	52 031	53 643
27	45 122	46 441	47 637	48 825	50 120	51 639
28	43 393	44 722	45 947	47 165	48 472	49 964
29	41 530	42 912	44 250	45 594	46 996	48 504
30-34	181 895	189 147	196 764	204 552	212 318	219 867
30	39 738	41 166	42 602	44 055	45 534	47 049
31	37 980	39 462	41 005	42 574	44 136	45 656
32	36 288	37 788	39 387	41 021	42 630	44 150
33	34 698	36 158	37 723	39 332	40 921	42 429
34	33 191	34 573	36 047	37 570	39 097	40 583
35-39	144 746	150 734	157 036	163 615	170 434	177 456
35	31 696	33 008	34 408	35 862	37 340	38 810
36	30 214	31 455	32 783	34 176	35 613	37 072
37	28 832	30 012	31 268	32 591	33 971	35 400
38	27 582	28 722	29 912	31 156	32 461	33 831
39	26 422	27 536	28 666	29 831	31 050	32 344
40-44	114 946	120 041	124 995	129 990	135 204	140 817
40	25 304	26 383	27 445	28 523	29 653	30 871
41	24 264	25 302	26 280	27 254	28 279	29 411
42	23 130	24 137	25 073	25 998	26 970	28 049
43	21 820	22 810	23 770	24 734	25 738	26 816
44	20 429	21 408	22 427	23 480	24 563	25 670

Cuadro 23 (continuación 7) / Table 23 (continued 7)  
**HONDURAS: PROYECCIÓN DE POBLACIÓN POR SEXO,  
 AÑOS CALENDARIO Y EDADES SIMPLES**  
**HONDURAS: POPULATION PROJECTION BY SEX,  
 CALENDAR YEARS AND SINGLE AGES**  
*(Período / Period 1990-2000)*

Edad / Age	1995	1996	1997	1998	1999	2000
<b>Hombres / Males</b>						
45-49	85 065	89 424	94 588	100 203	105 915	111 369
45	19 113	20 081	21 152	22 285	23 436	24 565
46	17 824	18 787	19 924	21 150	22 382	23 536
47	16 743	17 664	18 794	20 031	21 272	22 413
48	15 971	16 792	17 800	18 913	20 047	21 117
49	15 414	16 101	16 917	17 823	18 777	19 738
50-54	69 522	71 428	73 387	75 609	78 308	81 694
50	14 871	15 431	16 070	16 785	17 574	18 434
51	14 372	14 802	15 257	15 776	16 395	17 153
52	13 901	14 235	14 555	14 926	15 412	16 075
53	13 425	13 718	13 988	14 298	14 714	15 299
54	12 953	13 243	13 517	13 824	14 213	14 734
55-59	58 429	59 846	61 195	62 583	64 116	65 899
55	12 522	12 805	13 076	13 370	13 726	14 180
56	12 122	12 402	12 672	12 956	13 281	13 669
57	11 710	11 991	12 264	12 543	12 843	13 181
58	11 269	11 553	11 823	12 093	12 375	12 683
59	10 805	11 094	11 361	11 621	11 891	12 186
60-64	46 893	48 489	49 969	51 382	52 778	54 205
60	10 355	10 654	10 924	11 183	11 445	11 730
61	9 922	10 233	10 510	10 769	11 028	11 303
62	9 440	9 763	10 053	10 323	10 589	10 865
63	8 886	9 216	9 526	9 822	10 110	10 398
64	8 290	8 623	8 956	9 285	9 605	9 909
65-69	33 322	34 920	36 719	38 599	40 441	42 126
65	7 707	8 043	8 400	8 761	9 111	9 434
66	7 122	7 464	7 847	8 245	8 630	8 976
67	6 591	6 926	7 314	7 724	8 122	8 478
68	6 144	6 455	6 815	7 197	7 573	7 917
69	5 757	6 032	6 343	6 672	7 004	7 321
70-74	23 226	24 156	25 119	26 143	27 259	28 497
70	5 372	5 612	5 875	6 155	6 446	6 739
71	4 997	5 200	5 414	5 642	5 888	6 157
72	4 636	4 810	4 985	5 172	5 383	5 628
73	4 283	4 442	4 599	4 767	4 957	5 181
74	3 939	4 093	4 246	4 408	4 587	4 792
75-79	14 983	15 630	16 277	16 942	17 641	18 390
75	3 614	3 760	3 906	4 058	4 223	4 408
76	3 308	3 447	3 585	3 726	3 876	4 039
77	3 002	3 133	3 263	3 395	3 533	3 678
78	2 687	2 808	2 929	3 053	3 180	3 313
79	2 373	2 482	2 594	2 710	2 829	2 952
80-84	7 837	8 239	8 677	9 141	9 615	10 088
80	2 076	2 175	2 280	2 389	2 501	2 615
81	1 793	1 884	1 983	2 087	2 194	2 300
82	1 536	1 617	1 708	1 805	1 904	2 001
83	1 313	1 384	1 463	1 547	1 633	1 718
84	1 119	1 178	1 243	1 312	1 383	1 454
85 y más / and over	2 976	3 191	3 409	3 637	3 881	4 146

Cuadro 23 (continuación 8) / Table 23 (continued 8)  
**HONDURAS: PROYECCIÓN DE POBLACIÓN POR SEXO,  
 AÑOS CALENDARIO Y EDADES SIMPLES**  
**HONDURAS: POPULATION PROJECTION BY SEX,  
 CALENDAR YEARS AND SINGLE AGES**  
*(Período / Period 1990-2000)*

Edad / Age	1990	1991	1992	1993	1994	1995
<b>Mujeres / Females</b>						
<b>Total</b>	<b>2 422 673</b>	<b>2 496 029</b>	<b>2 571 193</b>	<b>2 647 898</b>	<b>2 725 876</b>	<b>2 804 858</b>
0-4	410 457	419 340	428 782	438 179	446 926	454 416
0	86 823	88 505	90 310	92 091	93 699	94 987
1	83 897	85 665	87 573	89 470	91 206	92 633
2	81 816	83 627	85 570	87 510	89 311	90 840
3	79 892	81 711	83 633	85 554	87 367	88 967
4	78 029	79 832	81 696	83 556	85 343	86 990
5-9	362 560	370 972	379 006	386 901	394 899	403 240
5	76 487	78 121	79 686	81 223	82 774	84 379
6	74 524	76 170	77 730	79 261	80 817	82 455
7	72 533	74 206	75 791	77 346	78 929	80 599
8	70 521	72 230	73 862	75 465	77 092	78 792
9	68 494	70 245	71 937	73 606	75 286	77 015
10-14	311 978	321 194	330 552	339 921	349 168	358 160
10	66 468	68 268	70 036	71 784	73 526	75 278
11	64 460	66 319	68 176	70 016	71 826	73 593
12	62 426	64 312	66 228	68 138	70 005	71 794
13	60 351	62 215	64 139	66 076	67 980	69 803
14	58 273	60 079	61 974	63 908	65 830	67 690
15-19	262 709	270 859	279 632	288 809	298 171	307 499
15	56 220	57 974	59 848	61 784	63 726	65 619
16	54 158	55 863	57 725	59 676	61 649	63 577
17	52 292	53 934	55 741	57 648	59 594	61 515
18	50 714	52 280	53 971	55 750	57 583	59 432
19	49 325	50 808	52 348	53 951	55 619	57 356
20-24	225 113	231 617	237 783	243 982	250 589	257 974
20	47 938	49 336	50 729	52 159	53 668	55 297
21	46 603	47 907	49 137	50 378	51 713	53 227
22	45 173	46 422	47 559	48 690	49 918	51 348
23	43 560	44 815	45 972	47 121	48 352	49 754
24	41 838	43 138	44 385	45 634	46 937	48 347
25-29	185 051	191 852	198 855	205 961	213 071	220 085
25	40 177	41 516	42 841	44 174	45 535	46 944
26	38 549	39 931	41 341	42 764	44 186	45 593
27	36 957	38 357	39 814	41 290	42 750	44 156
28	35 424	36 794	38 232	39 696	41 149	42 549
29	33 943	35 253	36 628	38 037	39 452	40 843
30-34	148 832	154 671	160 773	167 106	173 638	180 335
30	32 474	33 731	35 055	36 424	37 813	39 198
31	31 009	32 213	33 493	34 829	36 200	37 586
32	29 645	30 801	32 028	33 314	34 647	36 014
33	28 419	29 542	30 709	31 922	33 185	34 500
34	27 285	28 384	29 488	30 617	31 793	33 037
35-39	119 296	124 375	129 233	134 083	139 142	144 625
35	26 186	27 254	28 288	29 328	30 415	31 589
36	25 165	26 195	27 143	28 074	29 054	30 148
37	24 028	25 030	25 939	26 825	27 757	28 806
38	22 682	23 673	24 618	25 559	26 538	27 599
39	21 234	22 222	23 244	24 298	25 378	26 482
40-44	88 626	93 066	98 376	104 165	110 040	115 612
40	19 866	20 848	21 940	23 093	24 262	25 401
41	18 519	19 504	20 678	21 948	23 219	24 396
42	17 412	18 356	19 530	20 820	22 109	23 282
43	16 664	17 502	18 543	19 697	20 870	21 970
44	16 165	16 857	17 685	18 607	19 581	20 563

Cuadro 23 (continuación 9) / Table 23 (continued 9)  
**HONDURAS: PROYECCIÓN DE POBLACIÓN POR SEXO,  
 AÑOS CALENDARIO Y EDADES SIMPLES**  
**HONDURAS: POPULATION PROJECTION BY SEX,  
 CALENDAR YEARS AND SINGLE AGES**  
*(Período / Period 1990-2000)*

Edad / Age	1990	1991	1992	1993	1994	1995
<b>Mujeres / Females</b>						
45-49	74 014	75 842	77 657	79 729	82 328	85 722
45	15 676	16 230	16 861	17 570	18 360	19 232
46	15 234	15 647	16 073	16 561	17 161	17 922
47	14 813	15 123	15 402	15 728	16 182	16 843
48	14 370	14 643	14 874	15 143	15 528	16 110
49	13 921	14 199	14 448	14 728	15 097	15 615
50-54	63 728	65 182	66 550	67 944	69 477	71 263
50	13 518	13 797	14 054	14 333	14 677	15 129
51	13 146	13 429	13 698	13 981	14 302	14 689
52	12 766	13 057	13 338	13 624	13 928	14 266
53	12 361	12 659	12 941	13 220	13 508	13 818
54	11 937	12 242	12 519	12 787	13 062	13 361
55-59	52 999	54 722	56 295	57 783	59 250	60 761
55	11 524	11 841	12 123	12 388	12 657	12 948
56	11 128	11 460	11 748	12 014	12 279	12 564
57	10 675	11 021	11 325	11 605	11 881	12 172
58	10 133	10 492	10 824	11 139	11 447	11 756
59	9 539	9 908	10 275	10 636	10 986	11 321
60-64	39 643	41 479	43 547	45 709	47 826	49 760
60	8 958	9 337	9 737	10 142	10 534	10 895
61	8 374	8 764	9 202	9 655	10 094	10 486
62	7 847	8 234	8 683	9 155	9 614	10 022
63	7 415	7 776	8 195	8 639	9 076	9 476
64	7 048	7 369	7 732	8 117	8 507	8 881
65-69	29 905	31 013	32 165	33 400	34 760	36 283
65	6 679	6 961	7 271	7 602	7 947	8 298
66	6 320	6 560	6 814	7 087	7 385	7 713
67	5 973	6 180	6 391	6 619	6 877	7 181
68	5 633	5 825	6 015	6 221	6 456	6 737
69	5 300	5 487	5 674	5 872	6 095	6 354
70-74	21 872	22 692	23 506	24 347	25 247	26 238
70	4 984	5 163	5 341	5 528	5 734	5 970
71	4 682	4 854	5 022	5 196	5 384	5 594
72	4 380	4 544	4 705	4 869	5 044	5 234
73	4 069	4 226	4 381	4 541	4 708	4 888
74	3 757	3 905	4 057	4 213	4 378	4 552
75-79	14 483	15 114	15 797	16 519	17 267	18 027
75	3 456	3 598	3 746	3 902	4 064	4 232
76	3 164	3 300	3 448	3 605	3 767	3 930
77	2 884	3 012	3 155	3 308	3 464	3 620
78	2 617	2 735	2 865	3 004	3 147	3 291
79	2 362	2 468	2 582	2 701	2 825	2 954
80-84	8 307	8 686	9 053	9 429	9 835	10 292
80	2 118	2 212	2 310	2 411	2 518	2 633
81	1 886	1 969	2 050	2 133	2 223	2 324
82	1 658	1 732	1 800	1 869	1 945	2 034
83	1 432	1 499	1 560	1 623	1 691	1 771
84	1 213	1 274	1 333	1 393	1 458	1 531
85 y más / and over	3 100	3 353	3 631	3 930	4 244	4 566

Cuadro 23 (continuación 10) / Table 23 (continued 10)  
**HONDURAS: PROYECCIÓN DE POBLACIÓN POR SEXO,**  
**AÑOS CALENDARIO Y EDADES SIMPLES**  
**HONDURAS: POPULATION PROJECTION BY SEX,**  
**CALENDAR YEARS AND SINGLE AGES**  
*(Período / Period 1990-2000)*

Edad / Age	1995	1996	1997	1998	1999	2000
<b>Mujeres / Females</b>						
<b>Total</b>	<b>2 804 858</b>	<b>2 885 064</b>	<b>2 966 672</b>	<b>3 049 354</b>	<b>3 132 779</b>	<b>3 216 620</b>
0-4	454 416	460 472	465 498	469 760	473 526	477 063
0	94 987	95 879	96 473	96 884	97 226	97 612
1	92 633	93 686	94 466	95 067	95 584	96 111
2	90 840	92 055	93 046	93 875	94 604	95 295
3	88 967	90 339	91 555	92 636	93 601	94 472
4	86 990	88 513	89 957	91 298	92 512	93 573
5-9	403 240	412 341	422 040	431 714	440 740	448 493
5	84 379	86 139	88 026	89 890	91 580	92 946
6	82 455	84 278	86 247	88 209	90 011	91 499
7	80 599	82 448	84 436	86 426	88 279	89 856
8	78 792	80 638	82 597	84 560	86 416	88 057
9	77 015	78 838	80 734	82 629	84 453	86 135
10-14	358 160	366 760	375 057	383 256	391 564	400 188
10	75 278	77 054	78 843	80 625	82 377	84 079
11	73 593	75 290	76 924	78 537	80 173	81 872
12	71 794	73 453	75 004	76 527	78 102	79 807
13	69 803	71 498	73 096	74 669	76 288	78 024
14	67 690	69 466	71 190	72 898	74 625	76 406
15-19	307 499	316 904	326 534	336 219	345 791	355 082
15	65 619	67 457	69 278	71 089	72 897	74 708
16	63 577	65 474	67 385	69 289	71 165	72 993
17	61 515	63 440	65 411	67 384	69 317	71 167
18	59 432	61 333	63 312	65 312	67 282	69 165
19	57 356	59 200	61 148	63 144	65 130	67 050
20-24	257 974	266 308	275 343	284 823	294 496	304 106
20	55 297	57 089	59 015	61 012	63 017	64 967
21	53 227	54 968	56 881	58 891	60 926	62 910
22	51 348	53 027	54 884	56 851	58 858	60 834
23	49 754	51 357	53 100	54 940	56 835	58 740
24	48 347	49 868	51 463	53 129	54 861	56 655
25-29	220 085	226 782	233 229	239 756	246 695	254 377
25	46 944	48 381	49 830	51 325	52 900	54 588
26	45 593	46 937	48 224	49 532	50 935	52 509
27	44 156	45 444	46 640	47 838	49 134	50 625
28	42 549	43 842	45 056	46 271	47 568	49 030
29	40 843	42 178	43 479	44 791	46 157	47 625
30-34	180 335	187 287	194 516	201 888	209 270	216 530
30	39 198	40 570	41 946	43 338	44 760	46 224
31	37 586	39 001	40 459	41 937	43 417	44 877
32	36 014	37 444	38 945	40 475	41 989	43 444
33	34 500	35 898	37 377	38 892	40 396	41 842
34	33 037	34 374	35 789	37 245	38 708	40 142
35-39	144 625	150 571	156 835	163 361	170 088	176 958
35	31 589	32 871	34 233	35 646	37 079	38 504
36	30 148	31 375	32 689	34 066	35 478	36 901
37	28 806	29 983	31 243	32 566	33 937	35 338
38	27 599	28 742	29 939	31 188	32 486	33 833
39	26 482	27 599	28 732	29 896	31 107	32 381
40-44	115 612	120 754	125 727	130 719	135 921	141 520
40	25 401	26 485	27 547	28 621	29 741	30 944
41	24 396	25 441	26 416	27 380	28 393	29 515
42	23 282	24 297	25 231	26 147	27 110	28 184
43	21 970	22 972	23 937	24 904	25 909	26 990
44	20 563	21 558	22 596	23 668	24 767	25 887

Cuadro 23 (conclusión) / Table 23 (concluded)  
**HONDURAS: PROYECCIÓN DE POBLACIÓN POR SEXO,**  
**AÑOS CALENDARIO Y EDADES SIMPLES**  
**HONDURAS: POPULATION PROJECTION BY SEX,**  
**CALENDAR YEARS AND SINGLE AGES**  
*(Período / Period 1990-2000)*

Edad / Age	1995	1996	1997	1998	1999	2000
<b>Mujeres / Females</b>						
45-49	85 722	90 176	95 510	101 329	107 235	112 833
45	19 232	20 220	21 320	22 486	23 668	24 818
46	17 922	18 909	20 088	21 364	22 641	23 825
47	16 843	17 788	18 964	20 256	21 548	22 725
48	16 110	16 949	17 993	19 150	20 326	21 428
49	15 615	16 310	17 144	18 073	19 052	20 037
50-54	71 263	73 133	75 011	77 151	79 805	83 224
50	15 129	15 689	16 328	17 047	17 845	18 721
51	14 689	15 110	15 548	16 048	16 659	17 425
52	14 266	14 586	14 879	15 220	15 686	16 352
53	13 818	14 100	14 346	14 630	15 029	15 616
54	13 361	13 648	13 911	14 205	14 587	15 111
55-59	60 761	62 250	63 673	65 131	66 722	68 546
55	12 948	13 235	13 505	13 798	14 155	14 614
56	12 564	12 855	13 137	13 433	13 766	14 161
57	12 172	12 470	12 763	13 061	13 377	13 723
58	11 756	12 060	12 352	12 643	12 942	13 260
59	11 321	11 630	11 916	12 195	12 481	12 788
60-64	49 760	51 477	53 068	54 586	56 083	57 611
60	10 895	11 215	11 505	11 781	12 060	12 358
61	10 486	10 819	11 114	11 390	11 665	11 956
62	10 022	10 368	10 677	10 965	11 249	11 544
63	9 476	9 831	10 165	10 484	10 795	11 106
64	8 881	9 243	9 607	9 966	10 315	10 647
65-69	36 283	38 060	40 064	42 160	44 214	46 089
65	8 298	8 668	9 060	9 458	9 844	10 199
66	7 713	8 091	8 516	8 957	9 384	9 766
67	7 181	7 554	7 987	8 444	8 888	9 283
68	6 737	7 085	7 488	7 916	8 338	8 723
69	6 354	6 663	7 013	7 385	7 760	8 119
70-74	26 238	27 301	28 413	29 605	30 906	32 347
70	5 970	6 241	6 540	6 860	7 191	7 527
71	5 594	5 825	6 070	6 334	6 620	6 931
72	5 234	5 434	5 638	5 857	6 104	6 391
73	4 888	5 071	5 255	5 453	5 678	5 943
74	4 552	4 730	4 909	5 100	5 313	5 556
75-79	18 027	18 786	19 553	20 349	21 191	22 102
75	4 232	4 402	4 573	4 752	4 949	5 170
76	3 930	4 092	4 253	4 421	4 600	4 796
77	3 620	3 773	3 927	4 084	4 249	4 425
78	3 291	3 434	3 579	3 728	3 883	4 046
79	2 954	3 086	3 223	3 364	3 512	3 666
80-84	10 292	10 811	11 377	11 976	12 591	13 209
80	2 633	2 755	2 886	3 022	3 162	3 307
81	2 324	2 438	2 564	2 696	2 832	2 969
82	2 034	2 140	2 257	2 382	2 510	2 637
83	1 771	1 865	1 970	2 081	2 195	2 308
84	1 531	1 612	1 701	1 795	1 891	1 989
85 y más / and over	4 566	4 891	5 224	5 571	5 941	6 342

Cuadro 24 / Table 24  
**MÉXICO: PROYECCIÓN DE POBLACIÓN POR SEXO,  
 AÑOS CALENDARIO Y EDADES SIMPLES**  
**MEXICO: POPULATION PROJECTION BY SEX,  
 CALENDAR YEARS AND SINGLE AGES**  
*(Período / Period 1990-2000)*

Edad / Age	1990	1991	1992	1993	1994	1995
<b>Ambos sexos / Both sexes</b>						
<b>Total</b>	<b>83 226 037</b>	<b>84 802 704</b>	<b>86 391 154</b>	<b>87 983 196</b>	<b>89 570 639</b>	<b>91 145 292</b>
0-4	10 990 310	11 039 416	11 093 778	11 146 399	11 190 280	11 218 426
0	2 256 392	2 265 742	2 273 788	2 279 958	2 283 680	2 284 384
1	2 215 200	2 225 641	2 235 900	2 244 969	2 251 838	2 255 495
2	2 192 581	2 203 093	2 214 643	2 225 791	2 235 098	2 241 125
3	2 172 366	2 182 304	2 194 521	2 207 185	2 218 464	2 226 523
4	2 153 771	2 162 637	2 174 926	2 188 495	2 201 200	2 210 898
5-9	10 528 335	10 546 410	10 587 654	10 642 362	10 700 829	10 753 349
5	2 112 378	2 121 556	2 137 080	2 155 504	2 173 386	2 187 281
6	2 104 208	2 110 837	2 123 541	2 139 344	2 155 270	2 168 343
7	2 101 637	2 105 331	2 114 187	2 126 022	2 138 654	2 149 899
8	2 103 097	2 103 776	2 108 177	2 115 151	2 123 550	2 132 226
9	2 107 016	2 104 910	2 104 670	2 106 341	2 109 969	2 115 600
10-14	10 570 079	10 547 288	10 499 516	10 444 596	10 400 359	10 384 638
10	2 111 772	2 106 880	2 101 803	2 097 872	2 096 413	2 098 757
11	2 115 741	2 107 833	2 097 715	2 088 019	2 081 379	2 080 429
12	2 117 621	2 109 458	2 096 674	2 083 069	2 072 446	2 068 605
13	2 115 949	2 111 673	2 099 885	2 085 304	2 072 652	2 066 646
14	2 108 995	2 111 444	2 103 439	2 090 332	2 077 470	2 070 202
15-19	10 134 412	10 253 028	10 303 978	10 310 692	10 296 599	10 285 130
15	2 099 449	2 108 304	2 103 831	2 092 040	2 078 945	2 070 557
16	2 090 322	2 105 329	2 103 683	2 092 326	2 078 201	2 068 249
17	2 057 140	2 079 574	2 084 829	2 079 379	2 069 694	2 062 247
18	1 989 120	2 020 514	2 038 477	2 046 906	2 049 702	2 050 763
19	1 898 380	1 939 307	1 973 158	2 000 040	2 020 057	2 033 314
20-24	8 206 795	8 505 820	8 836 843	9 164 046	9 451 612	9 663 724
20	1 808 103	1 858 358	1 907 528	1 952 118	1 988 633	2 013 578
21	1 713 988	1 774 058	1 839 448	1 902 771	1 956 638	1 993 663
22	1 627 799	1 693 341	1 768 430	1 843 512	1 909 032	1 955 435
23	1 557 847	1 622 204	1 696 625	1 772 198	1 840 008	1 891 144
24	1 499 058	1 557 860	1 624 812	1 693 448	1 757 301	1 809 905
25-29	6 635 557	6 857 949	7 099 717	7 356 009	7 621 975	7 892 763
25	1 437 222	1 490 763	1 551 014	1 613 652	1 674 351	1 728 788
26	1 374 194	1 421 911	1 474 902	1 531 077	1 588 347	1 644 621
27	1 318 447	1 361 218	1 407 737	1 457 748	1 511 000	1 567 236
28	1 272 468	1 312 383	1 354 710	1 400 165	1 449 468	1 503 334
29	1 233 227	1 271 673	1 311 354	1 353 366	1 398 810	1 448 784
30-34	5 595 774	5 763 478	5 922 541	6 083 473	6 256 783	6 452 980
30	1 195 355	1 231 647	1 267 760	1 305 389	1 346 232	1 391 985
31	1 160 105	1 193 779	1 225 610	1 258 028	1 293 460	1 334 336
32	1 122 902	1 155 057	1 184 463	1 213 808	1 245 777	1 283 055
33	1 080 981	1 113 226	1 143 007	1 172 597	1 204 266	1 240 285
34	1 036 431	1 069 769	1 101 700	1 133 651	1 167 048	1 203 318
35-39	4 573 036	4 747 671	4 927 921	5 110 635	5 292 658	5 470 839
35	994 362	1 028 723	1 062 628	1 096 666	1 131 425	1 167 493
36	954 058	989 638	1 025 755	1 062 073	1 098 256	1 133 970
37	914 160	950 205	987 641	1 025 457	1 062 637	1 098 169
38	874 602	909 790	946 904	984 703	1 021 952	1 057 411
39	835 853	869 314	904 993	941 735	978 388	1 013 796
40-44	3 659 710	3 803 033	3 959 641	4 125 281	4 295 699	4 466 642
40	798 115	830 051	864 601	900 608	936 915	972 365
41	760 948	791 419	825 019	860 531	896 738	932 423
42	727 440	756 262	788 294	822 456	857 667	892 845
43	699 022	726 021	755 663	787 271	820 169	853 680
44	674 184	699 280	726 064	754 414	784 210	815 328

Cuadro 24 (continuación 1) / Table 24 (continued 1)  
**MÉXICO: PROYECCIÓN DE POBLACIÓN POR SEXO,**  
**AÑOS CALENDARIO Y EDADES SIMPLES**  
**MEXICO: POPULATION PROJECTION BY SEX,**  
**CALENDAR YEARS AND SINGLE AGES**  
*(Periodo / Period 1990-2000)*

Edad / Age	1990	1991	1992	1993	1994	1995
<b>Ambos sexos / Both sexes</b>						
45-49	3 015 106	3 115 810	3 215 845	3 319 848	3 432 458	3 558 314
45	650 144	673 284	697 178	722 271	749 005	777 825
46	627 646	648 703	669 443	690 968	714 378	740 778
47	604 496	623 966	642 571	661 718	682 817	707 277
48	579 381	598 051	616 175	634 901	655 374	678 742
49	553 439	571 806	590 478	609 991	630 884	653 693
50-54	2 431 039	2 515 164	2 607 464	2 705 413	2 806 485	2 908 153
50	528 874	546 904	565 985	586 101	607 237	629 376
51	504 954	522 770	542 475	563 428	584 989	606 519
52	483 343	500 634	520 200	541 090	562 354	583 041
53	464 996	481 197	499 297	518 565	538 271	557 684
54	448 872	463 659	479 508	496 229	513 634	531 533
55-59	2 005 405	2 064 148	2 121 204	2 179 933	2 243 694	2 315 849
55	433 093	446 608	460 441	474 877	490 202	506 698
56	418 181	430 435	442 180	454 228	467 391	482 482
57	402 478	413 790	424 182	434 714	446 451	460 455
58	385 015	395 895	406 139	416 593	428 104	441 521
59	366 638	377 420	388 263	399 521	411 546	424 694
60-64	1 586 567	1 638 046	1 694 387	1 753 714	1 814 148	1 873 812
60	348 866	359 531	370 888	382 845	395 313	408 200
61	331 041	341 656	353 722	366 630	379 771	392 538
62	314 997	325 463	337 619	350 654	363 754	376 108
63	301 684	311 790	322 966	334 719	346 557	357 984
64	289 977	299 606	309 193	318 866	328 753	338 982
65-69	1 249 600	1 293 408	1 329 409	1 362 349	1 396 975	1 438 032
65	278 316	287 494	295 622	303 390	311 487	320 604
66	267 632	276 279	282 721	288 303	294 368	302 261
67	253 988	262 382	268 177	272 928	278 192	285 523
68	235 464	244 050	250 873	256 980	263 417	271 228
69	214 200	223 203	232 016	240 748	249 512	258 416
70-74	810 028	853 289	909 388	971 116	1 031 263	1 082 618
70	193 914	203 275	213 870	224 961	235 813	245 688
71	173 449	183 295	195 921	209 659	222 843	233 807
72	156 807	166 417	179 622	194 308	208 361	219 668
73	146 223	154 467	165 907	178 777	191 310	201 740
74	139 635	145 834	154 068	163 411	172 936	181 716
75-79	590 690	599 528	607 211	617 061	632 401	656 554
75	132 763	137 043	142 351	148 503	155 312	162 590
76	126 480	128 744	130 973	133 772	137 744	143 490
77	119 518	120 393	120 514	120 979	122 886	127 333
78	110 818	111 356	111 044	110 959	112 181	115 785
79	101 111	101 993	102 329	102 847	104 279	107 355
80-84	377 473	384 364	390 678	396 979	403 830	411 797
80	92 279	93 396	94 157	95 024	96 461	98 931
81	84 062	85 461	86 680	87 914	89 353	91 192
82	75 705	77 284	78 828	80 327	81 773	83 159
83	67 054	68 563	70 079	71 540	72 884	74 050
84	58 374	59 660	60 934	62 175	63 359	64 465
85 y más / and over	266 121	274 855	283 979	293 291	302 590	311 672

Cuadro 24 (continuación 2) / Table 24 (continued 2)  
**MÉXICO: PROYECCIÓN DE POBLACIÓN POR SEXO,**  
**AÑOS CALENDARIO Y EDADES SIMPLES**  
**MEXICO: POPULATION PROJECTION BY SEX,**  
**CALENDAR YEARS AND SINGLE AGES**  
*(Período / Period 1990-2000)*

Edad / Age	1995	1996	1997	1998	1999	2000
	<b>Ambos sexos / Both sexes</b>					
<b>Total</b>	<b>91 145 292</b>	<b>92 711 742</b>	<b>94 275 449</b>	<b>95 829 533</b>	<b>97 367 113</b>	<b>98 881 308</b>
0-4	11 218 426	11 230 067	11 229 869	11 218 983	11 198 562	11 169 758
0	2 284 384	2 281 518	2 275 463	2 267 046	2 257 094	2 246 432
1	2 255 495	2 255 565	2 252 721	2 247 528	2 240 553	2 232 362
2	2 241 125	2 243 695	2 243 769	2 241 610	2 237 479	2 231 640
3	2 226 523	2 231 414	2 234 357	2 235 278	2 234 104	2 230 760
4	2 210 898	2 217 875	2 223 559	2 227 522	2 229 333	2 228 564
5-9	10 753 349	10 804 539	10 860 868	10 915 414	10 961 252	10 991 459
5	2 187 281	2 197 558	2 206 513	2 213 593	2 218 247	2 219 922
6	2 168 343	2 179 223	2 189 895	2 199 368	2 206 650	2 210 750
7	2 149 899	2 160 709	2 172 539	2 183 962	2 193 551	2 199 878
8	2 132 226	2 142 393	2 154 817	2 167 677	2 179 152	2 187 420
9	2 115 600	2 124 655	2 137 103	2 150 813	2 163 652	2 173 490
10-14	10 384 638	10 403 875	10 446 182	10 501 895	10 561 351	10 614 884
10	2 098 757	2 106 532	2 118 853	2 133 275	2 147 355	2 158 649
11	2 080 429	2 087 061	2 099 521	2 114 968	2 130 561	2 143 461
12	2 068 605	2 073 323	2 084 068	2 098 172	2 112 968	2 125 792
13	2 066 646	2 068 378	2 074 700	2 083 979	2 094 577	2 104 859
14	2 070 202	2 068 581	2 069 040	2 071 502	2 075 889	2 082 123
15-19	10 285 130	10 264 458	10 218 963	10 166 385	10 124 464	10 110 938
15	2 070 557	2 065 994	2 061 248	2 057 642	2 056 501	2 059 149
16	2 068 249	2 060 720	2 050 987	2 041 673	2 035 406	2 034 810
17	2 062 247	2 054 513	2 042 176	2 029 025	2 018 846	2 015 427
18	2 050 763	2 046 959	2 035 692	2 021 655	2 009 542	2 004 047
19	2 033 314	2 036 272	2 028 861	2 016 390	2 004 168	1 997 506
20-24	9 663 724	9 784 926	9 839 095	9 849 417	9 839 072	9 831 246
20	2 013 578	2 022 980	2 019 169	2 008 104	1 995 746	1 988 055
21	1 993 663	2 009 261	2 008 358	1 997 829	1 984 549	1 975 391
22	1 955 435	1 978 452	1 984 453	1 979 842	1 971 022	1 964 396
23	1 891 144	1 923 036	1 941 628	1 950 771	1 954 317	1 956 118
24	1 809 905	1 851 196	1 885 487	1 912 870	1 933 439	1 947 286
25-29	7 892 763	8 192 058	8 523 092	8 850 342	9 138 281	9 351 384
25	1 728 788	1 779 279	1 828 707	1 873 597	1 910 475	1 935 865
26	1 644 621	1 704 790	1 770 245	1 833 655	1 887 684	1 925 001
27	1 567 236	1 632 776	1 707 791	1 782 800	1 848 326	1 894 891
28	1 503 334	1 567 655	1 641 952	1 717 390	1 785 132	1 836 342
29	1 448 784	1 507 558	1 574 397	1 642 901	1 706 664	1 759 286
30-34	6 452 980	6 675 189	6 916 403	7 171 936	7 437 100	7 707 209
30	1 391 985	1 445 496	1 505 633	1 568 125	1 628 701	1 683 091
31	1 334 336	1 382 020	1 434 893	1 490 909	1 548 019	1 604 177
32	1 283 055	1 325 792	1 372 197	1 422 047	1 475 119	1 531 192
33	1 240 285	1 280 161	1 322 381	1 367 683	1 416 808	1 470 495
34	1 203 318	1 241 719	1 281 299	1 323 173	1 368 453	1 418 254
35-39	5 470 839	5 638 178	5 796 776	5 957 134	6 129 748	6 325 117
35	1 167 493	1 203 737	1 239 763	1 277 274	1 317 971	1 363 558
36	1 133 970	1 167 598	1 199 364	1 231 692	1 267 005	1 307 726
37	1 098 169	1 130 268	1 159 610	1 188 871	1 220 728	1 257 856
38	1 057 411	1 089 570	1 119 254	1 148 729	1 180 261	1 216 116
39	1 013 796	1 047 005	1 078 785	1 110 567	1 143 782	1 179 861
40-44	4 466 642	4 640 120	4 818 969	5 000 172	5 180 716	5 357 583
40	972 365	1 006 558	1 040 263	1 074 084	1 108 621	1 144 477
41	932 423	967 794	1 003 662	1 039 716	1 075 641	1 111 124
42	892 845	928 648	965 794	1 003 301	1 040 185	1 075 462
43	853 680	888 606	925 398	962 853	999 767	1 034 937
44	815 328	848 515	883 852	920 220	956 502	991 582

Cuadro 24 (continuación 3) / Table 24 (continued 3)  
**MÉXICO: PROYECCIÓN DE POBLACIÓN POR SEXO,  
 AÑOS CALENDARIO Y EDADES SIMPLES**  
**MEXICO: POPULATION PROJECTION BY SEX,  
 CALENDAR YEARS AND SINGLE AGES**  
*(Período / Period 1990-2000)*

Edad / Age	1995	1996	1997	1998	1999	2000
<b>Ambos sexos / Both sexes</b>						
45-49	3 558 314	3 700 132	3 854 820	4 018 303	4 186 506	4 355 355
45	777 825	809 474	843 657	879 257	915 157	950 240
46	740 778	770 947	804 152	839 220	874 978	910 254
47	707 277	735 790	767 416	801 119	835 859	870 600
48	678 742	705 434	734 685	765 851	798 290	831 357
49	653 693	678 487	704 909	732 855	762 221	792 904
50-54	2 908 153	3 007 349	3 105 756	3 207 979	3 318 621	3 442 287
50	629 376	652 221	675 782	700 507	726 841	755 231
51	606 519	627 293	647 736	668 938	691 984	717 964
52	583 041	602 226	620 543	639 379	660 123	684 162
53	557 684	576 047	593 848	612 221	632 302	655 227
54	531 533	549 561	567 846	586 934	607 370	629 702
55-59	2 315 849	2 397 950	2 487 758	2 582 942	2 681 172	2 780 119
55	506 698	524 359	542 994	562 615	583 236	604 866
56	482 482	499 893	519 084	539 464	560 443	581 430
57	460 455	477 320	496 340	516 620	537 268	557 392
58	441 521	457 301	474 878	493 567	512 681	531 533
59	424 694	439 077	454 462	470 675	487 544	504 898
60-64	1 873 812	1 930 549	1 985 612	2 042 234	2 103 652	2 173 100
60	408 200	421 324	434 744	448 736	463 576	479 541
61	392 538	404 413	415 804	427 483	440 224	454 800
62	376 108	387 041	397 094	407 279	418 609	432 097
63	357 984	368 458	378 307	388 347	399 394	412 263
64	338 982	349 314	359 664	370 390	381 849	394 398
65-69	1 438 032	1 486 614	1 539 556	1 595 219	1 651 962	1 708 143
65	320 604	330 775	341 541	352 848	364 647	376 884
66	302 261	312 332	323 685	335 794	348 135	360 182
67	285 523	295 400	306 787	318 964	331 215	342 820
68	271 228	280 712	291 171	302 159	313 231	323 943
69	258 416	267 395	276 374	285 454	294 734	304 314
70-74	1 082 618	1 122 407	1 155 437	1 185 869	1 217 865	1 255 584
70	245 688	254 193	261 819	269 156	276 794	285 321
71	233 807	241 779	247 871	253 238	259 036	266 421
72	219 668	227 330	232 757	237 296	242 292	249 093
73	201 740	209 450	215 618	221 168	227 029	234 126
74	181 716	189 656	197 373	205 011	212 714	220 623
75-79	656 554	693 421	740 788	792 801	843 609	887 359
75	162 590	170 716	179 812	189 314	198 660	207 284
76	143 490	151 904	162 583	174 189	185 385	194 833
77	127 333	135 465	146 550	158 870	170 707	180 342
78	115 785	122 740	132 328	143 096	153 595	162 373
79	107 355	112 596	119 516	127 332	135 263	142 528
80-84	411 797	419 265	425 858	433 997	446 101	464 591
80	98 931	102 563	107 048	112 193	117 805	123 689
81	91 192	93 141	95 072	97 417	100 611	105 087
82	83 159	83 933	84 100	84 488	85 923	89 235
83	74 050	74 495	74 261	74 160	75 007	77 613
84	64 465	65 133	65 377	65 738	66 755	68 967
85 y más / and over	311 672	320 646	329 645	338 509	347 079	355 192

Cuadro 24 (continuación 4) / Table 24 (continued 4)  
**MÉXICO: PROYECCIÓN DE POBLACIÓN POR SEXO,**  
**AÑOS CALENDARIO Y EDADES SIMPLES**  
**MEXICO: POPULATION PROJECTION BY SEX,**  
**CALENDAR YEARS AND SINGLE AGES**  
*(Período / Period 1990-2000)*

Edad / Age	1990	1991	1992	1993	1994	1995
	<b>Hombres / Males</b>					
<b>Total</b>	<b>41 334 575</b>	<b>42 100 484</b>	<b>42 872 637</b>	<b>43 646 643</b>	<b>44 418 112</b>	<b>45 182 654</b>
0-4	5 605 940	5 632 651	5 661 922	5 690 145	5 713 716	5 729 026
0	1 152 559	1 157 583	1 161 901	1 165 222	1 167 256	1 167 711
1	1 130 004	1 135 637	1 141 151	1 146 024	1 149 734	1 151 760
2	1 118 212	1 123 914	1 130 124	1 136 097	1 141 091	1 144 361
3	1 107 535	1 112 973	1 119 555	1 126 337	1 132 373	1 136 717
4	1 097 631	1 102 544	1 109 191	1 116 465	1 123 263	1 128 478
5-9	5 355 392	5 366 695	5 389 850	5 419 838	5 451 640	5 480 237
5	1 075 322	1 080 402	1 088 716	1 098 495	1 107 969	1 115 368
6	1 070 724	1 074 517	1 081 411	1 089 875	1 098 377	1 105 386
7	1 069 024	1 071 328	1 076 273	1 082 731	1 089 574	1 095 675
8	1 069 378	1 070 150	1 072 832	1 076 823	1 081 525	1 086 337
9	1 070 944	1 070 298	1 070 618	1 071 914	1 074 195	1 077 471
10-14	5 361 685	5 352 105	5 329 912	5 304 137	5 283 808	5 277 953
10	1 072 891	1 070 817	1 068 671	1 067 115	1 066 813	1 068 425
11	1 074 387	1 070 757	1 066 033	1 061 541	1 058 604	1 058 547
12	1 074 537	1 070 768	1 064 679	1 058 192	1 053 226	1 051 703
13	1 072 476	1 070 699	1 065 118	1 058 127	1 052 122	1 049 500
14	1 067 394	1 069 063	1 065 411	1 059 162	1 053 043	1 049 779
15-19	5 098 334	5 160 448	5 188 289	5 193 745	5 188 704	5 185 053
15	1 061 021	1 065 959	1 064 088	1 058 484	1 052 221	1 048 374
16	1 055 023	1 063 089	1 062 615	1 057 169	1 050 321	1 045 640
17	1 036 016	1 047 826	1 050 847	1 048 403	1 043 817	1 040 411
18	998 151	1 014 437	1 023 955	1 028 667	1 030 538	1 031 528
19	948 122	969 137	986 784	1 001 021	1 011 807	1 019 098
20-24	4 045 480	4 196 153	4 365 431	4 534 190	4 683 307	4 793 658
20	898 498	924 139	949 618	972 988	992 305	1 005 623
21	846 796	877 327	911 132	944 202	972 524	992 086
22	800 433	833 572	872 196	911 173	945 371	969 657
23	764 382	796 641	834 515	873 289	908 245	934 668
24	735 372	764 474	797 969	832 538	864 863	891 624
25-29	3 250 946	3 356 610	3 471 039	3 592 957	3 721 089	3 854 157
25	704 750	730 854	760 389	791 267	821 403	848 709
26	673 757	696 554	721 799	748 700	776 462	804 294
27	646 245	666 321	687 929	711 285	736 611	764 123
28	623 113	641 752	661 288	682 382	705 695	731 889
29	603 082	621 129	639 635	659 323	680 918	705 143
30-34	2 731 805	2 810 966	2 886 308	2 962 782	3 045 336	3 138 922
30	584 036	601 129	618 098	635 854	655 309	677 375
31	566 474	582 404	597 507	612 942	629 870	649 450
32	548 075	563 322	577 369	591 432	606 725	624 465
33	527 493	542 731	556 904	571 025	586 110	603 172
34	505 728	521 380	536 431	551 529	567 323	584 461
35-39	2 233 082	2 314 394	2 398 384	2 483 657	2 568 813	2 652 457
35	485 226	501 292	517 186	533 179	549 543	566 550
36	465 618	482 206	499 078	516 083	533 071	549 891
37	446 302	463 071	480 509	498 160	515 565	532 267
38	427 262	443 612	460 857	478 442	495 815	512 422
39	408 674	424 213	440 755	457 792	474 818	491 326
40-44	1 793 073	1 859 748	1 932 200	2 008 661	2 087 363	2 166 536
40	390 584	405 408	421 391	438 034	454 839	471 307
41	372 803	386 938	402 442	418 800	435 499	452 023
42	356 643	370 025	384 800	400 518	416 732	432 994
43	342 705	355 283	369 000	383 582	398 758	414 256
44	330 338	342 092	354 567	367 726	381 534	395 956

Cuadro 24 (continuación 5) / Table 24 (continued 5)  
**MÉXICO: PROYECCIÓN DE POBLACIÓN POR SEXO,  
 AÑOS CALENDARIO Y EDADES SIMPLES**  
**MEXICO: POPULATION PROJECTION BY SEX,  
 CALENDAR YEARS AND SINGLE AGES**  
*(Período / Period 1990-2000)*

Edad / Age	1990	1991	1992	1993	1994	1995
<b>Hombres / Males</b>						
45-49	1 474 368	1 522 294	1 569 901	1 619 220	1 672 279	1 731 109
45	318 371	329 275	340 490	352 221	364 678	378 066
46	307 134	317 135	326 970	337 135	348 121	360 422
47	295 576	304 881	313 787	322 915	332 888	344 326
48	283 085	292 022	300 726	309 688	319 405	330 371
49	270 202	278 980	287 929	297 261	307 188	317 924
50-54	1 183 049	1 223 146	1 267 230	1 313 999	1 362 147	1 410 370
50	257 953	266 560	275 697	285 318	295 380	305 839
51	245 982	254 475	263 903	273 930	284 219	294 434
52	235 167	243 401	252 751	262 739	272 891	282 731
53	226 001	233 716	242 348	251 538	260 926	270 154
54	217 946	224 993	232 532	240 473	248 729	257 212
55-59	969 103	997 218	1 024 210	1 051 806	1 081 731	1 115 713
55	210 040	216 482	223 035	229 850	237 078	244 869
56	202 557	208 394	213 917	219 547	225 699	232 793
57	194 608	200 005	204 878	209 772	215 231	221 797
58	185 677	190 899	195 743	200 642	206 029	212 337
59	176 221	181 439	186 637	191 995	197 695	203 916
60-64	753 828	779 099	806 751	835 758	865 095	893 737
60	167 083	172 283	177 786	183 545	189 513	195 644
61	157 941	163 156	169 056	175 333	181 677	187 780
62	149 650	154 813	160 795	167 180	173 548	179 481
63	142 671	147 648	153 170	158 962	164 751	170 266
64	136 482	141 198	145 943	150 739	155 607	160 566
65-69	579 877	600 829	618 389	634 650	651 707	671 651
65	130 335	134 805	138 841	142 729	146 753	151 198
66	124 658	128 845	132 070	134 924	137 996	141 878
67	117 721	121 748	124 627	127 053	129 721	133 327
68	108 680	112 744	116 033	119 015	122 163	125 947
69	98 483	102 686	106 818	110 930	115 074	119 302
70-74	367 310	386 928	412 328	440 311	467 677	491 226
70	88 768	93 083	97 962	103 080	108 110	112 728
71	79 016	83 497	89 232	95 482	101 506	106 565
72	71 053	75 389	81 342	87 972	94 342	99 511
73	65 889	69 593	74 733	80 523	86 179	90 917
74	62 584	65 365	69 059	73 255	77 540	81 504
75-79	260 724	264 597	267 945	272 234	278 932	289 506
75	59 199	61 113	63 487	66 238	69 284	72 540
76	56 135	57 141	58 128	59 364	61 115	63 651
77	52 772	53 150	53 186	53 367	54 178	56 107
78	48 612	48 829	48 663	48 591	49 089	50 632
79	44 006	44 364	44 480	44 675	45 266	46 575
80-84	160 743	163 526	166 102	168 688	171 496	174 744
80	39 839	40 293	40 595	40 944	41 539	42 580
81	35 976	36 550	37 056	37 572	38 174	38 938
82	32 138	32 786	33 432	34 064	34 668	35 233
83	28 286	28 894	29 516	30 119	30 666	31 125
84	24 504	25 004	25 504	25 990	26 449	26 868
85 y más / and over	109 836	113 081	116 445	119 864	123 271	126 599

Cuadro 24 (continuación 6) / Table 24 (continued 6)  
**MÉXICO: PROYECCIÓN DE POBLACIÓN POR SEXO,**  
**AÑOS CALENDARIO Y EDADES SIMPLES**  
**MEXICO: POPULATION PROJECTION BY SEX,**  
**CALENDAR YEARS AND SINGLE AGES**  
*(Período / Period 1990-2000)*

Edad / Age	1995	1996	1997	1998	1999	2000
	<b>Hombres / Males</b>					
<b>Total</b>	<b>45 182 654</b>	<b>45 942 570</b>	<b>46 700 787</b>	<b>47 453 853</b>	<b>48 198 317</b>	<b>48 930 728</b>
0-4	5 729 026	5 735 606	5 735 861	5 730 495	5 720 214	5 705 722
0	1 167 711	1 166 287	1 163 177	1 158 833	1 153 707	1 148 250
1	1 151 760	1 151 889	1 150 470	1 147 820	1 144 258	1 140 101
2	1 144 361	1 145 801	1 145 907	1 144 839	1 142 756	1 139 817
3	1 136 717	1 139 381	1 140 995	1 141 542	1 141 004	1 139 363
4	1 128 478	1 132 249	1 135 312	1 137 461	1 138 489	1 138 191
5-9	5 480 237	5 508 012	5 538 312	5 567 560	5 592 181	5 608 599
5	1 115 368	1 120 882	1 125 692	1 129 511	1 132 057	1 133 045
6	1 105 386	1 111 243	1 116 969	1 122 053	1 125 980	1 128 239
7	1 095 675	1 101 527	1 107 879	1 113 996	1 119 138	1 122 567
8	1 086 337	1 091 886	1 098 572	1 105 455	1 111 594	1 116 048
9	1 077 471	1 082 474	1 089 199	1 096 545	1 103 412	1 108 701
10-14	5 277 953	5 289 900	5 313 630	5 344 152	5 376 476	5 405 611
10	1 068 425	1 072 793	1 079 474	1 087 209	1 094 739	1 100 804
11	1 058 547	1 062 344	1 069 113	1 077 392	1 085 720	1 092 638
12	1 051 703	1 054 536	1 060 445	1 068 060	1 076 008	1 082 918
13	1 049 500	1 050 823	1 054 494	1 059 669	1 065 500	1 071 142
14	1 049 779	1 049 404	1 050 103	1 051 822	1 054 508	1 058 109
15-19	5 185 053	5 176 812	5 156 056	5 131 755	5 112 880	5 108 403
15	1 048 374	1 046 503	1 044 557	1 043 198	1 043 085	1 044 879
16	1 045 640	1 042 246	1 037 759	1 033 499	1 030 788	1 030 947
17	1 040 411	1 036 912	1 031 104	1 024 898	1 020 208	1 018 946
18	1 031 528	1 030 054	1 024 805	1 018 161	1 012 501	1 010 203
19	1 019 098	1 021 097	1 017 831	1 011 998	1 006 298	1 003 428
20-24	4 793 658	4 857 432	4 887 377	4 895 211	4 892 649	4 891 406
20	1 005 623	1 010 917	1 009 484	1 004 362	998 588	995 202
21	992 086	1 000 541	1 000 564	995 675	989 396	985 247
22	969 657	981 849	985 368	983 488	979 484	976 630
23	934 668	951 270	961 197	966 377	968 742	970 222
24	891 624	912 854	930 765	945 309	956 439	964 106
25-29	3 854 157	4 004 754	4 173 732	4 342 200	4 491 271	4 602 056
25	848 709	874 468	900 073	923 598	943 115	956 701
26	804 294	834 838	868 623	901 684	930 055	949 771
27	764 123	797 202	835 703	874 555	908 688	933 031
28	731 889	764 068	801 791	840 401	875 244	901 663
29	705 143	734 178	767 542	801 963	834 169	860 889
30-34	3 138 922	3 244 329	3 358 259	3 479 524	3 606 938	3 739 316
30	677 375	703 419	732 834	763 568	793 571	820 792
31	649 450	672 195	697 331	724 089	751 703	779 404
32	624 465	644 495	666 005	689 229	714 400	741 753
33	603 172	621 764	641 211	662 182	685 348	711 378
34	584 461	602 457	620 879	640 456	661 916	685 989
35-39	2 652 457	2 731 299	2 806 271	2 882 306	2 964 337	3 057 300
35	566 550	583 591	600 486	618 147	637 485	659 412
36	549 891	565 774	580 819	596 181	613 015	632 474
37	532 267	547 462	561 454	575 450	590 659	608 288
38	512 422	527 590	541 687	555 724	570 710	587 654
39	491 326	506 882	521 824	536 803	552 469	569 471
40-44	2 166 536	2 247 056	2 330 101	2 414 360	2 498 521	2 581 272
40	471 307	487 252	503 006	518 849	535 060	551 918
41	452 023	468 464	485 166	501 990	518 801	535 461
42	432 994	449 597	466 838	484 280	501 484	518 012
43	414 256	430 429	447 460	464 817	481 967	498 380
44	395 956	411 313	427 631	444 424	461 209	477 500

Cuadro 24 (continuación 7) / Table 24 (continued 7)  
**MÉXICO: PROYECCIÓN DE POBLACIÓN POR SEXO,**  
**AÑOS CALENDARIO Y EDADES SIMPLES**  
**MEXICO: POPULATION PROJECTION BY SEX,**  
**CALENDAR YEARS AND SINGLE AGES**  
*(Período / Period 1990-2000)*

Edad / Age	1995	1996	1997	1998	1999	2000
<b>Hombres / Males</b>						
45-49	1 731 109	1 796 817	1 868 050	1 943 146	2 020 443	2 098 281
45	378 066	392 702	408 449	424 831	441 374	457 604
46	360 422	374 364	389 617	405 694	422 108	438 369
47	344 326	357 512	372 031	387 461	403 378	419 362
48	330 371	342 753	356 223	370 527	385 414	400 630
49	317 924	329 485	341 729	354 632	368 169	382 315
50-54	1 410 370	1 457 326	1 503 885	1 552 060	1 603 865	1 661 314
50	305 839	316 554	327 554	339 051	351 253	364 370
51	294 434	304 251	313 895	323 850	334 604	346 640
52	282 731	291 851	300 570	309 497	319 242	330 415
53	270 154	278 895	287 389	296 125	305 592	316 278
54	257 212	265 775	274 477	283 537	293 175	303 611
55-59	1 115 713	1 154 539	1 197 057	1 242 088	1 288 450	1 334 962
55	244 869	253 243	262 097	271 406	281 143	291 281
56	232 793	241 032	250 137	259 804	269 726	279 599
57	221 797	229 765	238 772	248 378	258 143	267 627
58	212 337	219 789	228 094	236 920	245 938	254 813
59	203 916	210 710	217 958	225 580	233 501	241 642
60-64	893 737	920 583	946 318	972 591	1 001 050	1 033 346
60	195 644	201 841	208 134	214 670	221 595	229 054
61	187 780	193 379	198 680	204 077	209 965	216 738
62	179 481	184 639	189 299	193 974	199 178	205 423
63	170 266	175 229	179 824	184 463	189 560	195 528
64	160 566	165 496	170 382	175 407	180 753	186 602
65-69	671 651	695 070	720 567	747 263	774 281	800 741
65	151 198	156 081	161 211	166 565	172 117	177 844
66	141 878	146 743	152 197	157 981	163 832	169 491
67	133 327	138 111	143 612	149 465	155 308	160 778
68	125 947	130 528	135 592	140 898	146 204	151 268
69	119 302	123 607	127 954	132 355	136 819	141 360
70-74	491 226	509 758	525 406	539 970	555 250	573 043
70	112 728	116 775	120 469	124 046	127 743	131 798
71	106 565	110 330	113 291	115 947	118 792	122 323
72	99 511	103 088	105 698	107 931	110 374	113 617
73	90 917	94 464	97 342	99 961	102 731	106 060
74	81 504	85 101	88 606	92 086	95 610	99 244
75-79	289 506	305 632	326 333	349 093	371 396	390 726
75	72 540	76 168	80 222	84 462	88 652	92 550
76	63 651	67 352	72 042	77 145	82 089	86 298
77	56 107	59 647	64 472	69 845	75 024	79 270
78	50 632	53 638	57 790	62 461	67 026	70 861
79	46 575	48 827	51 807	55 180	58 605	61 747
80-84	174 744	177 749	180 370	183 626	188 538	196 125
80	42 580	44 123	46 036	48 233	50 628	53 136
81	38 938	39 744	40 540	41 508	42 832	44 694
82	35 233	35 522	35 546	35 655	36 201	37 536
83	31 125	31 264	31 107	30 999	31 284	32 308
84	26 868	27 096	27 141	27 231	27 592	28 452
85 y más / and over	126 599	129 895	133 203	136 453	139 577	142 505

Cuadro 24 (continuación 8) / Table 24 (continued 8)  
**MÉXICO: PROYECCIÓN DE POBLACIÓN POR SEXO,**  
**AÑOS CALENDARIO Y EDADES SIMPLES**  
**MEXICO: POPULATION PROJECTION BY SEX,**  
**CALENDAR YEARS AND SINGLE AGES**  
*(Período / Period 1990-2000)*

Edad / Age	1990	1991	1992	1993	1994	1995
<b>Mujeres / Females</b>						
<b>Total</b>	<b>41 891 462</b>	<b>42 702 220</b>	<b>43 518 517</b>	<b>44 336 553</b>	<b>45 152 527</b>	<b>45 962 638</b>
0-4	5 384 370	5 406 765	5 431 856	5 456 253	5 476 565	5 489 400
0	1 103 833	1 108 159	1 111 887	1 114 736	1 116 425	1 116 674
1	1 085 196	1 090 004	1 094 750	1 098 946	1 102 104	1 103 736
2	1 074 369	1 079 178	1 084 519	1 089 694	1 094 008	1 096 764
3	1 064 831	1 069 331	1 074 966	1 080 848	1 086 091	1 089 807
4	1 056 141	1 060 093	1 065 735	1 072 030	1 077 938	1 082 420
5-9	5 172 943	5 179 715	5 197 804	5 222 523	5 249 188	5 273 112
5	1 037 056	1 041 154	1 048 363	1 057 009	1 065 417	1 071 913
6	1 033 483	1 036 320	1 042 130	1 049 469	1 056 893	1 062 957
7	1 032 614	1 034 003	1 037 914	1 043 291	1 049 080	1 054 224
8	1 033 719	1 033 626	1 035 345	1 038 327	1 042 024	1 045 889
9	1 036 071	1 034 612	1 034 052	1 034 427	1 035 774	1 038 129
10-14	5 208 394	5 195 183	5 169 604	5 140 459	5 116 552	5 106 685
10	1 038 880	1 036 062	1 033 132	1 030 756	1 029 600	1 030 331
11	1 041 354	1 037 076	1 031 682	1 026 479	1 022 776	1 021 882
12	1 043 085	1 038 691	1 031 995	1 024 878	1 019 220	1 016 902
13	1 043 474	1 040 974	1 034 767	1 027 177	1 020 529	1 017 146
14	1 041 601	1 042 380	1 038 028	1 031 169	1 024 427	1 020 423
15-19	5 036 078	5 092 580	5 115 689	5 116 947	5 107 895	5 100 077
15	1 038 428	1 042 345	1 039 742	1 033 556	1 026 724	1 022 183
16	1 035 299	1 042 239	1 041 068	1 035 157	1 027 880	1 022 609
17	1 021 124	1 031 748	1 033 983	1 030 976	1 025 878	1 021 836
18	990 969	1 006 078	1 014 522	1 018 239	1 019 164	1 019 234
19	950 258	970 170	986 374	999 019	1 008 250	1 014 216
20-24	4 161 315	4 309 668	4 471 412	4 629 856	4 768 305	4 870 066
20	909 605	934 218	957 910	979 129	996 328	1 007 955
21	867 192	896 731	928 316	958 569	984 115	1 001 577
22	827 367	859 769	896 234	932 339	963 661	985 778
23	793 465	825 563	862 110	898 909	931 763	956 476
24	763 686	793 386	826 843	860 910	892 439	918 281
25-29	3 384 611	3 501 340	3 628 678	3 763 052	3 900 886	4 038 606
25	732 472	759 909	790 626	822 384	852 948	880 079
26	700 437	725 357	753 103	782 377	811 884	840 328
27	672 202	694 897	719 808	746 463	774 389	803 113
28	649 355	670 631	693 422	717 784	743 773	771 445
29	630 145	650 545	671 719	694 043	717 892	743 642
30-34	2 863 969	2 952 512	3 036 233	3 120 691	3 211 447	3 314 058
30	611 319	630 518	649 662	669 536	690 923	714 610
31	593 631	611 375	628 104	645 086	663 591	684 886
32	574 827	591 735	607 094	622 376	639 052	658 591
33	553 488	570 495	586 104	601 572	618 156	637 113
34	530 704	548 389	565 269	582 122	599 725	618 857
35-39	2 339 954	2 433 277	2 529 537	2 626 978	2 723 845	2 818 382
35	509 137	527 431	545 443	563 487	581 882	600 944
36	488 440	507 433	526 677	545 990	565 185	584 079
37	467 858	487 134	507 132	527 297	547 072	565 902
38	447 341	466 179	486 047	506 261	526 136	544 988
39	427 179	445 100	464 238	483 943	503 570	522 470
40-44	1 866 637	1 943 285	2 027 441	2 116 620	2 208 337	2 300 106
40	407 531	424 643	443 210	462 574	482 076	501 058
41	388 145	404 480	422 577	441 731	461 239	480 400
42	370 798	386 236	403 494	421 938	440 935	459 851
43	356 317	370 738	386 663	403 689	421 411	439 424
44	343 846	357 188	371 497	386 688	402 675	419 373

Cuadro 24 (continuación 9) / Table 24 (continued 9)  
**MÉXICO: PROYECCIÓN DE POBLACIÓN POR SEXO,**  
**AÑOS CALENDARIO Y EDADES SIMPLES**  
**MEXICO: POPULATION PROJECTION BY SEX,**  
**CALENDAR YEARS AND SINGLE AGES**  
*(Período / Period 1990-2000)*

Edad / Age	1990	1991	1992	1993	1994	1995
<b>Mujeres / Females</b>						
45-49	1 540 738	1 593 517	1 645 944	1 700 628	1 760 179	1 827 205
45	331 773	344 008	356 688	370 050	384 328	399 759
46	320 512	331 569	342 473	353 833	366 258	380 356
47	308 920	319 086	328 784	338 802	349 929	362 950
48	296 297	306 028	315 450	325 212	335 969	348 371
49	283 237	292 826	302 549	312 731	323 696	335 769
50-54	1 247 990	1 292 018	1 340 234	1 391 414	1 444 338	1 497 783
50	270 920	280 344	290 288	300 783	311 856	323 537
51	258 972	268 295	278 572	289 498	300 770	312 085
52	248 176	257 233	267 449	278 351	289 463	300 310
53	238 995	247 481	256 949	267 027	277 344	287 530
54	230 926	238 666	246 976	255 756	264 904	274 320
55-59	1 036 302	1 066 930	1 096 994	1 128 127	1 161 963	1 200 136
55	223 054	230 126	237 406	245 028	253 124	261 829
56	215 624	222 041	228 262	234 681	241 692	249 689
57	207 870	213 786	219 303	224 942	231 220	238 658
58	199 338	204 996	210 396	215 951	222 075	229 183
59	190 417	195 981	201 626	207 525	213 852	220 778
60-64	832 739	858 947	887 636	917 955	949 052	980 075
60	181 783	187 248	193 101	199 300	205 800	212 556
61	173 100	178 500	184 665	191 297	198 094	204 758
62	165 347	170 650	176 824	183 474	190 207	196 627
63	159 014	164 141	169 796	175 758	181 805	187 718
64	153 495	158 408	163 249	168 126	173 146	178 416
65-69	669 723	692 578	711 020	727 699	745 269	766 381
65	147 981	152 689	156 781	160 661	164 734	169 406
66	142 974	147 434	150 651	153 379	156 372	160 383
67	136 266	140 634	143 550	145 875	148 470	152 196
68	126 784	131 305	134 841	137 965	141 254	145 282
69	115 718	120 516	125 197	129 818	134 438	139 114
70-74	442 718	466 361	497 060	530 805	563 586	591 392
70	105 146	110 192	115 907	121 882	127 703	132 960
71	94 433	99 798	106 688	114 177	121 337	127 241
72	85 755	91 029	98 281	106 336	114 020	120 157
73	80 334	84 874	91 175	98 254	105 130	110 823
74	77 051	80 469	85 009	90 156	95 396	100 212
75-79	329 966	334 931	339 266	344 827	353 469	367 048
75	73 564	75 929	78 864	82 265	86 028	90 050
76	70 345	71 603	72 845	74 409	76 628	79 839
77	66 746	67 243	67 328	67 612	68 708	71 226
78	62 206	62 527	62 381	62 368	63 092	65 153
79	57 105	57 629	57 848	58 172	59 013	60 780
80-84	216 730	220 839	224 576	228 291	232 334	237 053
80	52 440	53 103	53 562	54 080	54 921	56 351
81	48 086	48 911	49 624	50 342	51 180	52 254
82	43 567	44 499	45 396	46 263	47 105	47 927
83	38 768	39 670	40 563	41 421	42 218	42 925
84	33 870	34 656	35 430	36 185	36 910	37 597
85 y más / and over	156 285	161 774	167 534	173 427	179 319	185 073

Cuadro 24 (continuación 10) / Table 24 (continued 10)  
**MÉXICO: PROYECCIÓN DE POBLACIÓN POR SEXO,**  
**AÑOS CALENDARIO Y EDADES SIMPLES**  
**MEXICO: POPULATION PROJECTION BY SEX,**  
**CALENDAR YEARS AND SINGLE AGES**  
*(Periodo / Period 1990-2000)*

Edad / Age	1995	1996	1997	1998	1999	2000
	<b>Mujeres / Females</b>					
<b>Total</b>	<b>45 962 638</b>	<b>46 769 171</b>	<b>47 574 662</b>	<b>48 375 679</b>	<b>49 168 795</b>	<b>49 950 580</b>
0-4	5 489 400	5 494 461	5 494 008	5 488 488	5 478 348	5 464 036
0	1 116 674	1 115 232	1 112 286	1 108 213	1 103 386	1 098 182
1	1 103 736	1 103 677	1 102 251	1 099 708	1 096 295	1 092 261
2	1 096 764	1 097 894	1 097 862	1 096 771	1 094 723	1 091 823
3	1 089 807	1 092 033	1 093 361	1 093 736	1 093 100	1 091 397
4	1 082 420	1 085 626	1 088 247	1 090 061	1 090 844	1 090 373
5-9	5 273 112	5 296 527	5 322 557	5 347 854	5 369 071	5 382 860
5	1 071 913	1 076 676	1 080 821	1 084 082	1 086 190	1 086 877
6	1 062 957	1 067 980	1 072 926	1 077 315	1 080 670	1 082 511
7	1 054 224	1 059 182	1 064 660	1 069 967	1 074 414	1 077 311
8	1 045 889	1 050 507	1 056 245	1 062 222	1 067 558	1 071 372
9	1 038 129	1 042 181	1 047 904	1 054 268	1 060 240	1 064 789
10-14	5 106 685	5 113 975	5 132 552	5 157 744	5 184 875	5 209 273
10	1 030 331	1 033 739	1 039 378	1 046 066	1 052 616	1 057 844
11	1 021 882	1 024 717	1 030 408	1 037 576	1 044 841	1 050 823
12	1 016 902	1 018 787	1 023 622	1 030 112	1 036 961	1 042 875
13	1 017 146	1 017 555	1 020 206	1 024 310	1 029 077	1 033 718
14	1 020 423	1 019 177	1 018 937	1 019 681	1 021 381	1 024 013
15-19	5 100 077	5 087 646	5 062 908	5 034 630	5 011 583	5 002 535
15	1 022 183	1 019 491	1 016 691	1 014 445	1 013 416	1 014 270
16	1 022 609	1 018 474	1 013 228	1 008 174	1 004 617	1 003 863
17	1 021 836	1 017 600	1 011 072	1 004 127	998 638	996 481
18	1 019 234	1 016 905	1 010 887	1 003 493	997 041	993 843
19	1 014 216	1 015 175	1 011 030	1 004 392	997 871	994 078
20-24	4 870 066	4 927 494	4 951 718	4 954 205	4 946 423	4 939 840
20	1 007 955	1 012 063	1 009 685	1 003 742	997 158	992 853
21	1 001 577	1 008 720	1 007 795	1 002 154	995 153	990 145
22	985 778	996 603	999 085	996 354	991 538	987 767
23	956 476	971 766	980 431	984 394	985 575	985 896
24	918 281	938 342	954 722	967 561	977 000	983 180
25-29	4 038 606	4 187 303	4 349 361	4 508 142	4 647 010	4 749 328
25	880 079	904 810	928 634	950 000	967 359	979 164
26	840 328	869 952	901 622	931 970	957 629	975 230
27	803 113	835 574	872 088	908 245	939 639	961 859
28	771 445	803 587	840 161	876 988	909 888	934 679
29	743 642	773 380	806 855	840 938	872 495	898 396
30-34	3 314 058	3 430 859	3 558 144	3 692 412	3 830 162	3 967 893
30	714 610	742 076	772 799	804 557	835 130	862 299
31	684 886	709 826	737 563	766 819	796 316	824 773
32	658 591	681 298	706 192	732 818	760 719	789 439
33	637 113	658 397	681 170	705 501	731 460	759 117
34	618 857	639 262	660 420	682 717	706 537	732 265
35-39	2 818 382	2 906 879	2 990 506	3 074 828	3 165 410	3 267 817
35	600 944	620 146	639 277	659 127	680 487	704 145
36	584 079	601 824	618 545	635 511	653 990	675 252
37	565 902	582 806	598 156	613 421	630 069	649 568
38	544 988	561 980	577 566	593 005	609 551	628 461
39	522 470	540 123	556 961	573 764	591 314	610 390
40-44	2 300 106	2 393 064	2 488 868	2 585 813	2 682 195	2 776 311
40	501 058	519 306	537 257	555 234	573 561	592 559
41	480 400	499 329	518 497	537 726	556 840	575 663
42	459 851	479 051	498 956	519 021	538 700	557 450
43	439 424	458 177	477 938	498 036	517 800	536 557
44	419 373	437 202	456 221	475 796	495 294	514 082

Cuadro 24 (conclusión) / Table 24 (concluded)  
**MÉXICO: PROYECCIÓN DE POBLACIÓN POR SEXO,  
 AÑOS CALENDARIO Y EDADES SIMPLES**  
**MEXICO: POPULATION PROJECTION BY SEX,  
 CALENDAR YEARS AND SINGLE AGES**  
*(Período / Period 1990-2000)*

Edad / Age	1995	1996	1997	1998	1999	2000
<b>Mujeres / Females</b>						
45-49	1 827 205	1 903 315	1 986 770	2 075 157	2 166 062	2 257 074
45	399 759	416 771	435 208	454 426	473 783	492 636
46	380 356	396 583	414 535	433 526	452 871	471 884
47	362 950	378 278	395 385	413 658	432 481	451 238
48	348 371	362 681	378 462	395 324	412 876	430 727
49	335 769	349 002	363 180	378 223	394 052	410 589
50-54	1 497 783	1 550 022	1 601 870	1 655 918	1 714 755	1 780 973
50	323 537	335 667	348 228	361 456	375 588	390 861
51	312 085	323 042	333 842	345 087	357 381	371 324
52	300 310	310 375	319 973	329 883	340 881	353 747
53	287 530	297 152	306 458	316 096	326 710	338 949
54	274 320	283 786	293 369	303 397	314 195	326 091
55-59	1 200 136	1 243 411	1 290 700	1 340 854	1 392 723	1 445 157
55	261 829	271 116	280 897	291 210	302 093	313 585
56	249 689	258 861	268 947	279 661	290 717	301 831
57	238 658	247 555	257 568	268 242	279 125	289 764
58	229 183	237 512	246 785	256 647	266 744	276 720
59	220 778	228 367	236 504	245 095	254 043	263 256
60-64	980 075	1 009 966	1 039 294	1 069 644	1 102 602	1 139 754
60	212 556	219 483	226 610	234 066	241 981	250 486
61	204 758	211 034	217 124	223 406	230 259	238 062
62	196 627	202 402	207 795	213 305	219 432	226 674
63	187 718	193 229	198 483	203 884	209 834	216 736
64	178 416	183 818	189 282	194 983	201 095	207 796
65-69	766 381	791 544	818 990	847 956	877 681	907 402
65	169 406	174 695	180 330	186 284	192 530	199 040
66	160 383	165 589	171 487	177 813	184 303	190 691
67	152 196	157 289	163 175	169 499	175 906	182 041
68	145 282	150 184	155 579	161 261	167 028	172 675
69	139 114	143 787	148 420	153 099	157 915	162 954
70-74	591 392	612 649	630 031	645 899	662 615	682 541
70	132 960	137 417	141 350	145 110	149 050	153 523
71	127 241	131 449	134 579	137 291	140 244	144 098
72	120 157	124 242	127 059	129 365	131 918	135 475
73	110 823	114 986	118 276	121 207	124 298	128 066
74	100 212	104 554	108 767	112 925	117 104	121 378
75-79	367 048	387 789	414 455	443 709	472 214	496 633
75	90 050	94 548	99 590	104 852	110 008	114 734
76	79 839	84 552	90 541	97 044	103 296	108 534
77	71 226	75 818	82 078	89 026	95 683	101 072
78	65 153	69 102	74 538	80 635	86 568	91 512
79	60 780	63 770	67 709	72 152	76 658	80 781
80-84	237 053	241 515	245 488	250 371	257 564	268 466
80	56 351	58 440	61 012	63 960	67 176	70 553
81	52 254	53 397	54 532	55 909	57 779	60 393
82	47 927	48 411	48 554	48 833	49 722	51 699
83	42 925	43 231	43 154	43 162	43 723	45 305
84	37 597	38 037	38 236	38 507	39 163	40 516
85 y más / and over	185 073	190 751	196 442	202 057	207 502	212 687

Cuadro 25 / Table 25  
**NICARAGUA: PROYECCIÓN DE POBLACIÓN POR SEXO,  
 AÑOS CALENDARIO Y EDADES SIMPLES**  
**NICARAGUA: POPULATION PROJECTION BY SEX,  
 CALENDAR YEARS AND SINGLE AGES**  
*(Período / Period 1990-2000)*

Edad / Age	1990	1991	1992	1993	1994	1995
	<b>Ambos sexos / Both sexes</b>					
<b>Total</b>	<b>3 676 167</b>	<b>3 808 035</b>	<b>3 957 524</b>	<b>4 116 741</b>	<b>4 277 792</b>	<b>4 432 782</b>
0-4	685 106	701 863	719 313	736 777	753 577	769 031
0	146 631	149 832	153 345	156 920	160 310	163 265
1	140 080	143 422	147 007	150 630	154 087	157 171
2	136 187	139 585	143 143	146 711	150 140	153 282
3	132 737	136 149	139 612	143 049	146 381	149 529
4	129 471	132 876	136 207	139 468	142 659	145 783
5-9	589 486	605 987	622 551	639 161	655 796	672 436
5	125 913	129 044	132 037	134 980	137 958	141 061
6	121 975	125 160	128 248	131 305	134 396	137 588
7	117 961	121 235	124 492	127 749	131 023	134 330
8	113 883	117 272	120 755	124 277	127 786	131 230
9	109 754	113 274	117 019	120 851	124 633	128 228
10-14	485 950	505 359	528 026	551 940	575 091	595 468
10	105 614	109 276	113 314	117 494	121 578	125 330
11	101 500	105 311	109 670	114 228	118 635	122 544
12	97 294	101 223	105 846	110 722	115 416	119 487
13	92 959	96 953	101 736	106 824	111 731	115 972
14	88 583	92 597	97 460	102 672	107 731	112 134
15-19	382 357	401 705	425 857	452 259	478 361	501 609
15	84 322	88 345	93 279	98 603	103 799	108 345
16	80 174	84 196	89 184	94 602	99 916	104 589
17	76 222	80 175	85 120	90 526	95 862	100 595
18	72 534	76 324	81 099	86 354	91 585	96 286
19	69 105	72 666	77 175	82 173	87 199	91 794
20-24	302 822	316 663	334 157	353 920	374 570	394 724
20	65 782	69 116	73 359	78 096	82 913	87 394
21	62 498	65 618	69 613	74 110	78 733	83 106
22	59 824	62 665	66 298	70 415	74 707	78 864
23	57 996	60 472	63 582	67 124	70 894	74 689
24	56 721	58 793	61 304	64 174	67 323	70 671
25-29	262 597	269 138	276 094	284 026	293 500	305 078
25	55 514	57 189	59 107	61 312	63 845	66 749
26	54 533	55 771	57 030	58 494	60 347	62 774
27	53 142	54 162	55 101	56 194	57 674	59 777
28	50 997	52 137	53 288	54 591	56 187	58 216
29	48 411	49 879	51 567	53 436	55 448	57 563
30-34	210 368	220 604	233 596	247 623	260 964	271 899
30	45 998	47 772	49 958	52 349	54 738	56 918
31	43 582	45 709	48 469	51 464	54 295	56 564
32	41 548	43 851	46 882	50 154	53 180	55 471
33	40 133	42 307	45 094	48 088	50 881	53 068
34	39 107	40 964	43 192	45 568	47 870	49 877
35-39	177 094	183 518	189 661	196 035	203 151	211 518
35	38 039	39 623	41 363	43 201	45 078	46 933
36	37 063	38 352	39 569	40 832	42 257	43 964
37	35 815	36 929	37 843	38 771	39 931	41 536
38	34 089	35 232	36 217	37 224	38 431	40 017
39	32 087	33 381	34 669	36 007	37 454	39 068
40-44	135 331	142 534	150 988	159 988	168 832	176 814
40	30 208	31 620	33 152	34 760	36 401	38 032
41	28 357	29 899	31 694	33 592	35 442	37 092
42	26 742	28 318	30 225	32 255	34 195	35 836
43	25 501	26 950	28 713	30 601	32 428	34 006
44	24 522	25 747	27 203	28 781	30 366	31 848

Cuadro 25 (continuación 1) / Table 25 (continued 1)  
**NICARAGUA: PROYECCIÓN DE POBLACIÓN POR SEXO,**  
**AÑOS CALENDARIO Y EDADES SIMPLES**  
**NICARAGUA: POPULATION PROJECTION BY SEX,**  
**CALENDAR YEARS AND SINGLE AGES**  
*(Período / Period 1990-2000)*

Edad / Age	1990	1991	1992	1993	1994	1995
<b>Ambos sexos / Both sexes</b>						
45-49	108 976	112 703	116 851	121 526	126 833	132 877
45	23 544	24 567	25 759	27 068	28 445	29 839
46	22 606	23 422	24 344	25 383	26 551	27 860
47	21 739	22 403	23 126	23 960	24 959	26 174
48	20 926	21 535	22 185	22 935	23 839	24 954
49	20 161	20 777	21 437	22 180	23 039	24 051
50-54	90 559	93 464	96 566	99 878	103 409	107 171
50	19 458	20 067	20 718	21 432	22 232	23 140
51	18 819	19 424	20 062	20 743	21 479	22 279
52	18 159	18 753	19 379	20 037	20 725	21 443
53	17 436	18 003	18 610	19 248	19 908	20 584
54	16 687	17 217	17 798	18 418	19 064	19 724
55-59	73 728	75 984	78 561	81 360	84 286	87 241
55	15 973	16 476	17 043	17 655	18 292	18 936
56	15 268	15 753	16 318	16 935	17 575	18 210
57	14 644	15 104	15 647	16 243	16 862	17 475
58	14 138	14 562	15 050	15 582	16 139	16 702
59	13 706	14 090	14 503	14 946	15 418	15 918
60-64	61 462	63 027	64 422	65 809	67 354	69 218
60	13 269	13 616	13 962	14 323	14 718	15 163
61	12 847	13 154	13 429	13 707	14 024	14 415
62	12 372	12 659	12 895	13 124	13 393	13 746
63	11 802	12 100	12 347	12 585	12 852	13 190
64	11 171	11 497	11 789	12 070	12 367	12 705
65-69	46 548	48 446	50 343	52 210	54 016	55 734
65	10 558	10 910	11 240	11 559	11 881	12 219
66	9 955	10 336	10 706	11 066	11 414	11 751
67	9 332	9 729	10 128	10 517	10 888	11 228
68	8 682	9 075	9 479	9 880	10 261	10 609
69	8 021	8 396	8 790	9 188	9 572	9 928
70-74	30 921	32 501	34 266	36 129	38 001	39 793
70	7 368	7 726	8 114	8 513	8 904	9 269
71	6 715	7 058	7 442	7 846	8 247	8 623
72	6 115	6 437	6 805	7 197	7 592	7 967
73	5 594	5 888	6 222	6 581	6 945	7 300
74	5 130	5 392	5 683	5 993	6 313	6 633
75-79	19 098	19 982	20 876	21 818	22 846	23 996
75	4 676	4 906	5 153	5 415	5 690	5 978
76	4 245	4 440	4 639	4 849	5 078	5 332
77	3 820	3 987	4 150	4 321	4 512	4 736
78	3 390	3 541	3 686	3 838	4 009	4 210
79	2 967	3 108	3 249	3 395	3 557	3 740
80-84	9 487	10 035	10 608	11 204	11 824	12 464
80	2 572	2 704	2 837	2 976	3 125	3 289
81	2 202	2 325	2 452	2 584	2 721	2 865
82	1 863	1 975	2 094	2 217	2 342	2 468
83	1 560	1 658	1 764	1 873	1 984	2 095
84	1 290	1 373	1 462	1 555	1 651	1 748
85 y más / and over	4 277	4 522	4 788	5 075	5 382	5 711

Cuadro 25 (continuación 2) / Table 25 (continued 2)  
**NICARAGUA: PROYECCIÓN DE POBLACIÓN POR SEXO,**  
**AÑOS CALENDARIO Y EDADES SIMPLES**  
**NICARAGUA: POPULATION PROJECTION BY SEX,**  
**CALENDAR YEARS AND SINGLE AGES**  
*(Periodo / Period 1990-2000)*

Edad / Age	1995	1996	1997	1998	1999	2000
	<b>Ambos sexos / Both sexes</b>					
<b>Total</b>	<b>4 432 782</b>	<b>4 580 851</b>	<b>4 727 261</b>	<b>4 873 304</b>	<b>5 020 272</b>	<b>5 169 457</b>
0-4	769 031	783 068	796 142	808 360	819 830	830 660
0	163 265	165 722	167 846	169 734	171 480	173 180
1	157 171	159 840	162 230	164 407	166 435	168 382
2	153 282	156 117	158 746	161 196	163 493	165 665
3	149 529	152 507	155 365	158 086	160 653	163 049
4	145 783	148 882	151 955	154 938	157 768	160 384
5-9	672 436	689 422	706 768	723 962	740 493	755 851
5	141 061	144 414	147 960	151 507	154 866	157 846
6	137 588	140 993	144 566	148 141	151 548	154 620
7	134 330	137 752	141 276	144 783	148 153	151 265
8	131 230	134 644	138 063	141 435	144 703	147 815
9	128 228	131 620	134 902	138 095	141 222	144 304
10-14	595 468	612 339	627 046	640 684	654 351	669 142
10	125 330	128 676	131 772	134 731	137 666	140 689
11	122 544	125 806	128 655	131 310	133 993	136 925
12	119 487	122 748	125 490	127 996	130 551	133 438
13	115 972	119 366	122 237	124 856	127 493	130 420
14	112 134	115 743	118 892	121 790	124 647	127 670
15-19	501 609	521 811	540 667	558 468	575 505	592 068
15	108 345	112 139	115 526	118 663	121 705	124 806
16	104 589	108 555	112 170	115 536	118 751	121 916
17	100 595	104 694	108 512	112 099	115 502	118 769
18	96 286	100 451	104 418	108 194	111 790	115 213
19	91 794	95 972	100 040	103 976	107 758	111 364
20-24	394 724	414 749	435 565	456 625	477 379	497 280
20	87 394	91 576	95 734	99 816	103 768	107 538
21	83 106	87 282	91 512	95 715	99 813	103 726
22	78 864	82 959	87 198	91 472	95 675	99 699
23	74 689	78 602	82 768	87 048	91 303	95 392
24	70 671	74 330	78 354	82 574	86 820	90 925
25-29	305 078	319 189	335 459	353 242	371 897	390 778
25	66 749	70 156	74 038	78 197	82 433	86 547
26	62 774	65 938	69 716	73 863	78 134	82 281
27	59 777	62 650	66 137	70 017	74 067	78 069
28	58 216	60 737	63 655	66 884	70 338	73 929
29	57 563	59 709	61 912	64 281	66 925	69 951
30-34	271 899	279 040	283 535	287 463	292 907	301 945
30	56 918	58 693	60 200	61 735	63 593	66 069
31	56 564	57 932	58 664	59 270	60 259	62 139
32	55 471	56 634	56 993	57 140	57 669	59 172
33	53 068	54 337	54 959	55 401	56 130	57 615
34	49 877	51 443	52 719	53 918	55 256	56 949
35-39	211 518	221 934	234 059	246 697	258 651	268 727
35	46 933	48 779	50 654	52 542	54 427	56 293
36	43 964	46 134	48 688	51 354	53 858	55 924
37	41 536	43 862	46 764	49 832	52 656	54 824
38	40 017	42 209	44 891	47 717	50 344	52 430
39	39 068	40 950	43 062	45 251	47 366	49 255
40-44	176 814	183 376	188 987	194 485	200 709	208 497
40	38 032	39 644	41 266	42 911	44 593	46 325
41	37 092	38 415	39 511	40 573	41 794	43 369
42	35 836	36 983	37 779	38 511	39 470	40 945
43	34 006	35 176	36 061	36 902	37 940	39 414
44	31 848	33 157	34 370	35 588	36 912	38 445

Cuadro 25 (continuación 3) / Table 25 (continued 3)  
**NICARAGUA: PROYECCIÓN DE POBLACIÓN POR SEXO,**  
**AÑOS CALENDARIO Y EDADES SIMPLES**  
**NICARAGUA: POPULATION PROJECTION BY SEX,**  
**CALENDAR YEARS AND SINGLE AGES**  
*(Período / Period 1990-2000)*

Edad / Age	1995	1996	1997	1998	1999	2000
<b>Ambos sexos / Both sexes</b>						
45-49	132 877	140 071	148 345	157 080	165 656	173 455
45	29 839	31 257	32 735	34 259	35 814	37 389
46	27 860	29 398	31 159	33 008	34 809	36 427
47	26 174	27 742	29 626	31 624	33 535	35 154
48	24 954	26 397	28 132	29 982	31 770	33 321
49	24 051	25 277	26 693	28 207	29 728	31 165
50-54	107 171	110 970	114 800	118 949	123 710	129 371
50	23 140	24 171	25 310	26 534	27 823	29 155
51	22 279	23 110	23 964	24 893	25 946	27 174
52	21 443	22 126	22 774	23 485	24 355	25 481
53	20 584	21 211	21 793	22 427	23 212	24 244
54	19 724	20 353	20 959	21 610	22 374	23 318
55-59	87 241	90 169	93 133	96 220	99 513	103 097
55	18 936	19 556	20 163	20 805	21 529	22 383
56	18 210	18 821	19 428	20 057	20 738	21 497
57	17 475	18 072	18 676	19 296	19 945	20 632
58	16 702	17 271	17 858	18 464	19 091	19 740
59	15 918	16 448	17 009	17 598	18 211	18 845
60-64	69 218	71 450	73 939	76 617	79 411	82 251
60	15 163	15 664	16 211	16 793	17 399	18 018
61	14 415	14 895	15 440	16 029	16 639	17 250
62	13 746	14 199	14 723	15 293	15 885	16 474
63	13 190	13 608	14 079	14 589	15 123	15 665
64	12 705	13 083	13 485	13 912	14 364	14 845
65-69	55 734	57 257	58 605	59 937	61 410	63 182
65	12 219	12 560	12 897	13 247	13 626	14 052
66	11 751	12 053	12 322	12 591	12 895	13 269
67	11 228	11 509	11 739	11 961	12 217	12 552
68	10 609	10 896	11 134	11 360	11 614	11 933
69	9 928	10 238	10 513	10 778	11 058	11 376
70-74	39 793	41 522	43 247	44 943	46 586	48 153
70	9 269	9 599	9 907	10 205	10 505	10 821
71	8 623	8 976	9 318	9 651	9 973	10 286
72	7 967	8 330	8 694	9 051	9 390	9 703
73	7 300	7 653	8 017	8 377	8 720	9 033
74	6 633	6 964	7 310	7 659	7 997	8 310
75-79	23 996	25 313	26 773	28 308	29 853	31 341
75	5 978	6 289	6 622	6 964	7 300	7 615
76	5 332	5 623	5 945	6 283	6 619	6 938
77	4 736	5 003	5 305	5 627	5 951	6 263
78	4 210	4 450	4 720	5 008	5 303	5 592
79	3 740	3 949	4 180	4 426	4 679	4 934
80-84	12 464	13 107	13 753	14 431	15 169	15 995
80	3 289	3 468	3 659	3 861	4 074	4 296
81	2 865	3 012	3 161	3 318	3 488	3 676
82	2 468	2 588	2 705	2 826	2 961	3 120
83	2 095	2 198	2 297	2 399	2 514	2 651
84	1 748	1 841	1 932	2 027	2 131	2 252
85 y más / and over	5 711	6 063	6 439	6 834	7 244	7 664

Cuadro 25 (continuación 4) / Table 25 (continued 4)  
**NICARAGUA: PROYECCIÓN DE POBLACIÓN POR SEXO,**  
**AÑOS CALENDARIO Y EDADES SIMPLES**  
**NICARAGUA: POPULATION PROJECTION BY SEX,**  
**CALENDAR YEARS AND SINGLE AGES**  
*(Período / Period 1990-2000)*

Edad / Age	1990	1991	1992	1993	1994	1995
	<b>Hombres / Males</b>					
<b>Total</b>	<b>1 757 031</b>	<b>1 824 508</b>	<b>1 905 314</b>	<b>1 993 187</b>	<b>2 081 867</b>	<b>2 165 092</b>
0-4	348 574	357 423	366 744	376 110	385 098	393 283
0	74 762	76 458	78 340	80 262	82 076	83 636
1	71 278	73 054	74 977	76 925	78 777	80 410
2	69 266	71 065	72 971	74 890	76 730	78 397
3	67 474	69 271	71 118	72 960	74 744	76 415
4	65 794	67 576	69 338	71 073	72 771	74 425
5-9	298 806	307 331	315 895	324 506	333 168	341 889
5	63 809	65 460	67 051	68 623	70 216	71 872
6	61 825	63 486	65 099	66 701	68 328	70 014
7	59 808	61 496	63 172	64 852	66 549	68 280
8	57 744	59 476	61 252	63 052	64 855	66 643
9	55 620	57 412	59 320	61 278	63 220	65 079
10-14	243 180	253 510	265 895	279 071	291 776	302 746
10	53 490	55 343	57 393	59 522	61 612	63 546
11	51 408	53 307	55 486	57 775	60 003	61 999
12	49 022	51 021	53 406	55 940	58 386	60 504
13	46 182	48 362	51 064	53 965	56 742	59 073
14	43 078	45 477	48 545	51 869	55 034	57 625
15-19	173 292	186 759	205 047	225 294	244 640	260 223
15	40 087	42 681	46 083	49 794	53 312	56 139
16	37 176	39 966	43 699	47 789	51 652	54 700
17	34 426	37 285	41 174	45 463	49 525	52 729
18	31 926	34 664	38 444	42 659	46 701	49 964
19	29 677	32 162	35 646	39 589	43 451	46 691
20-24	123 284	131 567	143 632	157 965	173 051	187 374
20	27 501	29 747	32 952	36 636	40 323	43 536
21	25 330	27 349	30 291	33 737	37 267	40 460
22	23 829	25 555	28 108	31 156	34 364	37 398
23	23 278	24 628	26 628	29 066	31 730	34 408
24	23 346	24 288	25 653	27 370	29 367	31 571
25-29	115 807	116 460	116 933	118 133	120 965	126 335
25	23 450	23 983	24 716	25 716	27 051	28 788
26	23 734	23 822	23 862	24 077	24 692	25 932
27	23 688	23 540	23 206	22 980	23 160	24 039
28	23 005	22 947	22 742	22 622	22 820	23 567
29	21 930	22 167	22 407	22 737	23 242	24 009
30-34	97 354	101 506	106 999	112 882	118 207	122 024
30	20 998	21 510	22 159	22 896	23 673	24 440
31	20 088	20 911	22 025	23 228	24 319	25 097
32	19 294	20 307	21 694	23 166	24 438	25 224
33	18 713	19 698	21 012	22 399	23 602	24 365
34	18 261	19 081	20 109	21 192	22 173	22 898
35-39	82 934	85 739	88 587	91 573	94 792	98 340
35	17 770	18 464	19 268	20 111	20 923	21 634
36	17 293	17 857	18 430	19 030	19 676	20 386
37	16 720	17 205	17 638	18 092	18 639	19 349
38	15 988	16 485	16 942	17 421	17 985	18 695
39	15 163	15 728	16 308	16 917	17 569	18 277
40-44	65 012	68 132	71 772	75 640	79 443	82 889
40	14 375	14 989	15 661	16 369	17 088	17 795
41	13 597	14 259	15 025	15 833	16 622	17 330
42	12 896	13 570	14 376	15 229	16 048	16 748
43	12 317	12 944	13 697	14 501	15 281	15 961
44	11 827	12 370	13 013	13 707	14 404	15 055

Cuadro 25 (continuación 5) / Table 25 (continued 5)  
**NICARAGUA: PROYECCIÓN DE POBLACIÓN POR SEXO,**  
**AÑOS CALENDARIO Y EDADES SIMPLES**  
**NICARAGUA: POPULATION PROJECTION BY SEX,**  
**CALENDAR YEARS AND SINGLE AGES**  
*(Período / Period 1990-2000)*

Edad / Age	1990	1991	1992	1993	1994	1995
<b>Hombres / Males</b>						
45-49	52 526	54 284	56 287	58 533	61 022	63 755
45	11 340	11 806	12 354	12 955	13 581	14 203
46	10 860	11 249	11 703	12 213	12 770	13 365
47	10 440	10 768	11 143	11 573	12 064	12 622
48	10 092	10 387	10 714	11 086	11 519	12 027
49	9 793	10 074	10 373	10 706	11 089	11 539
50-54	44 524	45 734	46 892	48 093	49 434	51 011
50	9 511	9 775	10 040	10 327	10 657	11 051
51	9 259	9 503	9 730	9 968	10 240	10 574
52	8 967	9 200	9 409	9 619	9 857	10 149
53	8 599	8 831	9 048	9 266	9 505	9 782
54	8 188	8 426	8 665	8 913	9 174	9 455
55-59	35 519	36 748	38 142	39 619	41 095	42 486
55	7 797	8 043	8 306	8 582	8 865	9 149
56	7 409	7 667	7 961	8 273	8 583	8 872
57	7 056	7 316	7 622	7 948	8 268	8 557
58	6 759	7 004	7 290	7 594	7 894	8 169
59	6 498	6 718	6 963	7 223	7 485	7 739
60-64	28 422	29 276	30 114	30 981	31 918	32 968
60	6 233	6 431	6 641	6 862	7 092	7 329
61	5 972	6 146	6 321	6 503	6 700	6 921
62	5 701	5 861	6 011	6 166	6 340	6 548
63	5 410	5 568	5 715	5 864	6 031	6 228
64	5 107	5 270	5 427	5 585	5 754	5 943
65-69	21 078	21 927	22 774	23 620	24 466	25 315
65	4 812	4 980	5 142	5 305	5 474	5 655
66	4 525	4 697	4 865	5 032	5 200	5 372
67	4 228	4 402	4 575	4 745	4 914	5 080
68	3 916	4 087	4 260	4 432	4 602	4 767
69	3 598	3 761	3 932	4 104	4 276	4 441
70-74	13 617	14 319	15 097	15 914	16 737	17 529
70	3 286	3 444	3 613	3 787	3 960	4 126
71	2 979	3 131	3 300	3 477	3 653	3 821
72	2 694	2 838	3 001	3 173	3 347	3 511
73	2 442	2 574	2 722	2 880	3 040	3 194
74	2 215	2 332	2 461	2 597	2 737	2 877
75-79	7 961	8 349	8 747	9 168	9 622	10 121
75	1 995	2 097	2 207	2 323	2 444	2 569
76	1 786	1 873	1 962	2 057	2 158	2 269
77	1 586	1 659	1 733	1 810	1 896	1 994
78	1 390	1 456	1 521	1 589	1 665	1 752
79	1 203	1 264	1 325	1 389	1 459	1 537
80-84	3 707	3 928	4 159	4 401	4 653	4 915
80	1 030	1 085	1 142	1 200	1 264	1 332
81	870	920	972	1 025	1 082	1 141
82	724	769	817	865	916	967
83	597	636	677	720	764	809
84	486	518	552	589	628	666
85 y más / and over	1 434	1 516	1 599	1 687	1 782	1 889

Cuadro 25 (continuación 6) / Table 25 (continued 6)  
**NICARAGUA: PROYECCIÓN DE POBLACIÓN POR SEXO,**  
**AÑOS CALENDARIO Y EDADES SIMPLES**  
**NICARAGUA: POPULATION PROJECTION BY SEX,**  
**CALENDAR YEARS AND SINGLE AGES**  
*(Período / Period 1990-2000)*

Edad / Age	1995	1996	1997	1998	1999	2000
	<b>Hombres / Males</b>					
<b>Total</b>	<b>2 165 092</b>	<b>2 242 072</b>	<b>2 316 981</b>	<b>2 391 004</b>	<b>2 465 327</b>	<b>2 541 134</b>
0-4	393 283	400 602	407 339	413 587	419 439	424 989
0	83 636	84 900	85 965	86 895	87 754	88 606
1	80 410	81 794	83 010	84 104	85 122	86 108
2	78 397	79 875	81 228	82 478	83 647	84 758
3	76 415	77 976	79 464	80 873	82 199	83 436
4	74 425	76 057	77 673	79 238	80 719	82 082
5-9	341 889	350 885	360 151	369 364	378 197	386 325
5	71 872	73 663	75 562	77 460	79 248	80 816
6	70 014	71 828	73 746	75 666	77 489	79 114
7	68 280	70 094	71 983	73 869	75 675	77 326
8	66 643	68 443	70 267	72 075	73 826	75 478
9	65 079	66 856	68 593	70 293	71 959	73 592
10-14	302 746	311 509	318 907	325 648	332 443	340 000
10	63 546	65 288	66 918	68 488	70 048	71 650
11	61 999	63 693	65 199	66 622	68 066	69 636
12	60 504	62 194	63 615	64 918	66 256	67 778
13	59 073	60 832	62 234	63 468	64 722	66 184
14	57 625	59 502	60 940	62 152	63 351	64 752
15-19	260 223	271 354	279 939	287 015	293 615	300 776
15	56 139	58 116	59 574	60 754	61 895	63 236
16	54 700	56 754	58 203	59 319	60 374	61 637
17	52 729	54 904	56 466	57 679	58 801	60 094
18	49 964	52 322	54 181	55 727	57 150	58 635
19	46 691	49 259	51 515	53 535	55 396	57 173
20-24	187 374	201 511	216 470	231 390	245 407	257 659
20	43 536	46 291	48 908	51 359	53 619	55 660
21	40 460	43 403	46 376	49 250	51 895	54 184
22	37 398	40 398	43 585	46 751	49 690	52 194
23	34 408	37 266	40 444	43 695	46 774	49 435
24	31 571	34 152	37 157	40 334	43 428	46 186
25-29	126 335	134 842	145 882	158 557	171 970	185 222
25	28 788	31 105	33 957	37 077	40 198	43 054
26	25 932	27 993	30 725	33 833	37 024	40 000
27	24 039	25 791	28 218	31 063	34 064	36 964
28	23 567	24 951	26 816	29 033	31 472	34 005
29	24 009	25 003	26 166	27 551	29 211	31 200
30-34	122 024	123 094	122 050	120 751	121 058	124 829
30	24 440	25 043	25 515	26 087	26 989	28 449
31	25 097	25 275	24 988	24 664	24 735	25 628
32	25 224	25 175	24 484	23 670	23 254	23 756
33	24 365	24 397	23 869	23 216	22 876	23 284
34	22 898	23 204	23 195	23 113	23 204	23 711
35-39	98 340	102 628	107 591	112 615	117 081	120 375
35	21 634	22 196	22 657	23 087	23 554	24 128
36	20 386	21 241	22 229	23 228	24 115	24 768
37	19 349	20 381	21 687	23 030	24 175	24 884
38	18 695	19 695	20 944	22 226	23 326	24 027
39	18 277	19 115	20 075	21 044	21 912	22 569
40-44	82 889	85 784	88 324	90 799	93 498	96 714
40	17 795	18 508	19 243	19 973	20 670	21 309
41	17 330	17 915	18 418	18 903	19 431	20 066
42	16 748	17 254	17 620	17 962	18 394	19 030
43	15 961	16 476	16 875	17 258	17 723	18 369
44	15 055	15 632	16 168	16 703	17 280	17 940

Cuadro 25 (continuación 7) / Table 25 (continued 7)  
**NICARAGUA: PROYECCIÓN DE POBLACIÓN POR SEXO,  
 AÑOS CALENDARIO Y EDADES SIMPLES**  
**NICARAGUA: POPULATION PROJECTION BY SEX,  
 CALENDAR YEARS AND SINGLE AGES**  
*(Período / Period 1990-2000)*

Edad / Age	1995	1996	1997	1998	1999	2000
<b>Hombres / Males</b>						
45-49	63 755	66 885	70 414	74 108	77 736	81 065
45	14 203	14 823	15 461	16 114	16 777	17 447
46	13 365	14 030	14 770	15 539	16 288	16 970
47	12 622	13 296	14 082	14 907	15 698	16 379
48	12 027	12 654	13 391	14 170	14 925	15 588
49	11 539	12 082	12 709	13 378	14 049	14 681
50-54	51 011	52 795	54 720	56 833	59 178	61 800
50	11 051	11 520	12 051	12 626	13 224	13 825
51	10 574	10 968	11 405	11 886	12 412	12 983
52	10 149	10 483	10 841	11 241	11 700	12 233
53	9 782	10 083	10 395	10 741	11 144	11 629
54	9 455	9 742	10 028	10 339	10 698	11 129
55-59	42 486	43 713	44 831	45 961	47 220	48 729
55	9 149	9 417	9 672	9 942	10 252	10 628
56	8 872	9 121	9 341	9 563	9 819	10 138
57	8 557	8 794	8 996	9 194	9 418	9 697
58	8 169	8 404	8 613	8 819	9 043	9 309
59	7 739	7 978	8 209	8 442	8 688	8 958
60-64	32 968	34 176	35 513	36 913	38 309	39 635
60	7 329	7 573	7 827	8 088	8 355	8 626
61	6 921	7 176	7 458	7 753	8 047	8 323
62	6 548	6 802	7 096	7 405	7 708	7 984
63	6 228	6 467	6 741	7 029	7 313	7 575
64	5 943	6 158	6 393	6 639	6 886	7 127
65-69	25 315	26 136	26 928	27 737	28 606	29 583
65	5 655	5 848	6 049	6 258	6 474	6 697
66	5 372	5 542	5 709	5 880	6 065	6 272
67	5 080	5 234	5 377	5 522	5 683	5 876
68	4 767	4 917	5 054	5 193	5 346	5 527
69	4 441	4 595	4 739	4 884	5 038	5 211
70-74	17 529	18 288	19 037	19 780	20 524	21 273
70	4 126	4 281	4 430	4 577	4 730	4 894
71	3 821	3 978	4 130	4 279	4 430	4 585
72	3 511	3 667	3 821	3 972	4 121	4 268
73	3 194	3 344	3 495	3 644	3 791	3 934
74	2 877	3 017	3 162	3 307	3 452	3 592
75-79	10 121	10 682	11 296	11 940	12 589	13 218
75	2 569	2 701	2 841	2 984	3 126	3 264
76	2 269	2 393	2 529	2 671	2 813	2 949
77	1 994	2 108	2 236	2 371	2 507	2 638
78	1 752	1 854	1 968	2 089	2 212	2 332
79	1 537	1 625	1 722	1 825	1 930	2 035
80-84	4 915	5 181	5 451	5 735	6 040	6 377
80	1 332	1 407	1 488	1 572	1 661	1 752
81	1 141	1 203	1 266	1 332	1 403	1 480
82	967	1 017	1 066	1 117	1 174	1 239
83	809	851	892	935	982	1 038
84	666	704	740	779	821	869
85 y más / and over	1 889	2 007	2 135	2 272	2 416	2 565

Cuadro 25 (continuación 8) / Table 25 (continued 8)  
**NICARAGUA: PROYECCIÓN DE POBLACIÓN POR SEXO,**  
**AÑOS CALENDARIO Y EDADES SIMPLES**  
**NICARAGUA: POPULATION PROJECTION BY SEX,**  
**CALENDAR YEARS AND SINGLE AGES**  
*(Periodo / Period 1990-2000)*

Edad / Age	1990	1991	1992	1993	1994	1995
	<b>Mujeres / Females</b>					
<b>Total</b>	<b>1 919 136</b>	<b>1 983 527</b>	<b>2 052 210</b>	<b>2 123 554</b>	<b>2 195 924</b>	<b>2 267 690</b>
0-4	336 532	344 439	352 569	360 667	368 478	375 748
0	71 869	73 374	75 004	76 659	78 234	79 629
1	68 802	70 368	72 030	73 705	75 309	76 761
2	66 921	68 520	70 171	71 821	73 411	74 885
3	65 263	66 878	68 494	70 088	71 636	73 114
4	63 677	65 300	66 869	68 395	69 888	71 358
5-9	290 680	298 656	306 656	314 655	322 627	330 547
5	62 104	63 584	64 986	66 357	67 742	69 189
6	60 150	61 674	63 149	64 603	66 068	67 573
7	58 152	59 739	61 320	62 897	64 473	66 050
8	56 139	57 796	59 502	61 225	62 931	64 586
9	54 135	55 862	57 699	59 573	61 414	63 148
10-14	242 770	251 849	262 131	272 869	283 316	292 722
10	52 124	53 933	55 921	57 972	59 966	61 785
11	50 091	52 004	54 183	56 452	58 633	60 545
12	48 272	50 202	52 439	54 782	57 030	58 983
13	46 777	48 591	50 672	52 860	54 990	56 900
14	45 505	47 120	48 915	50 803	52 697	54 509
15-19	209 065	214 946	220 810	226 965	233 721	241 386
15	44 236	45 664	47 195	48 810	50 487	52 206
16	42 998	44 230	45 485	46 813	48 264	49 889
17	41 796	42 889	43 946	45 063	46 337	47 866
18	40 608	41 660	42 655	43 696	44 884	46 322
19	39 428	40 503	41 529	42 584	43 749	45 103
20-24	179 538	185 096	190 524	195 955	201 519	207 350
20	38 282	39 369	40 407	41 460	42 589	43 858
21	37 168	38 268	39 322	40 373	41 466	42 646
22	35 995	37 110	38 190	39 260	40 343	41 466
23	34 719	35 844	36 954	38 058	39 164	40 281
24	33 375	34 505	35 651	36 804	37 956	39 100
25-29	146 790	152 678	159 160	165 894	172 535	178 743
25	32 064	33 206	34 391	35 596	36 794	37 961
26	30 798	31 948	33 168	34 417	35 655	36 842
27	29 454	30 622	31 895	33 213	34 515	35 739
28	27 992	29 190	30 546	31 969	33 367	34 649
29	26 481	27 712	29 160	30 700	32 206	33 553
30-34	113 014	119 097	126 597	134 741	142 758	149 875
30	25 000	26 262	27 799	29 452	31 065	32 479
31	23 494	24 798	26 445	28 236	29 976	31 467
32	22 254	23 544	25 189	26 988	28 741	30 248
33	21 420	22 609	24 082	25 689	27 279	28 703
34	20 846	21 883	23 082	24 376	25 697	26 978
35-39	94 160	97 779	101 074	104 463	108 359	113 178
35	20 269	21 159	22 095	23 090	24 155	25 300
36	19 770	20 495	21 140	21 802	22 581	23 578
37	19 095	19 724	20 204	20 679	21 292	22 187
38	18 102	18 747	19 275	19 803	20 446	21 322
39	16 925	17 653	18 360	19 089	19 885	20 791
40-44	70 319	74 402	79 215	84 349	89 389	93 925
40	15 833	16 632	17 491	18 391	19 313	20 236
41	14 760	15 640	16 669	17 759	18 820	19 763
42	13 847	14 747	15 849	17 026	18 148	19 088
43	13 184	14 006	15 016	16 100	17 147	18 045
44	12 695	13 377	14 191	15 073	15 962	16 793

Cuadro 25 (continuación 9) / Table 25 (continued 9)  
**NICARAGUA: PROYECCIÓN DE POBLACIÓN POR SEXO,  
 AÑOS CALENDARIO Y EDADES SIMPLES**  
**NICARAGUA: POPULATION PROJECTION BY SEX,  
 CALENDAR YEARS AND SINGLE AGES**  
*(Período / Period 1990-2000)*

Edad / Age	1990	1991	1992	1993	1994	1995
<b>Mujeres / Females</b>						
45-49	56 450	58 419	60 565	62 993	65 810	69 122
45	12 204	12 761	13 405	14 114	14 865	15 636
46	11 746	12 173	12 641	13 170	13 781	14 494
47	11 299	11 635	11 982	12 387	12 895	13 553
48	10 834	11 148	11 472	11 848	12 319	12 927
49	10 368	10 702	11 065	11 474	11 950	12 512
50-54	46 035	47 730	49 675	51 785	53 975	56 160
50	9 946	10 292	10 678	11 105	11 575	12 090
51	9 561	9 921	10 331	10 776	11 239	11 705
52	9 192	9 553	9 971	10 418	10 868	11 294
53	8 837	9 172	9 562	9 982	10 404	10 802
54	8 499	8 791	9 133	9 505	9 890	10 269
55-59	38 209	39 237	40 419	41 741	43 191	44 755
55	8 176	8 433	8 737	9 073	9 428	9 787
56	7 859	8 086	8 357	8 662	8 993	9 338
57	7 588	7 788	8 025	8 295	8 594	8 918
58	7 379	7 558	7 760	7 988	8 245	8 533
59	7 208	7 372	7 540	7 723	7 933	8 179
60-64	33 040	33 752	34 308	34 829	35 436	36 250
60	7 036	7 185	7 321	7 461	7 626	7 834
61	6 876	7 008	7 108	7 204	7 323	7 494
62	6 671	6 799	6 884	6 958	7 052	7 198
63	6 392	6 532	6 633	6 720	6 821	6 962
64	6 064	6 227	6 362	6 485	6 613	6 762
65-69	25 470	26 519	27 570	28 590	29 550	30 419
65	5 746	5 931	6 098	6 254	6 407	6 564
66	5 431	5 639	5 841	6 033	6 213	6 378
67	5 104	5 327	5 553	5 772	5 974	6 148
68	4 766	4 988	5 220	5 448	5 659	5 842
69	4 424	4 634	4 858	5 083	5 297	5 487
70-74	17 304	18 181	19 169	20 215	21 264	22 264
70	4 081	4 282	4 501	4 726	4 944	5 143
71	3 736	3 927	4 142	4 369	4 594	4 803
72	3 421	3 599	3 804	4 023	4 245	4 456
73	3 151	3 314	3 500	3 701	3 906	4 106
74	2 915	3 060	3 222	3 396	3 575	3 756
75-79	11 137	11 634	12 129	12 651	13 224	13 875
75	2 681	2 809	2 946	3 092	3 246	3 409
76	2 459	2 567	2 677	2 793	2 920	3 063
77	2 234	2 328	2 417	2 510	2 616	2 742
78	2 000	2 085	2 166	2 249	2 344	2 458
79	1 763	1 844	1 924	2 007	2 098	2 203
80-84	5 781	6 107	6 449	6 803	7 170	7 549
80	1 542	1 618	1 695	1 775	1 862	1 956
81	1 332	1 405	1 480	1 558	1 639	1 723
82	1 139	1 206	1 277	1 351	1 426	1 501
83	963	1 023	1 087	1 153	1 220	1 286
84	805	855	909	966	1 024	1 082
85 y más / and over	2 842	3 006	3 189	3 388	3 600	3 822

Cuadro 25 (continuación 10) / Table 25 (continued 10)  
**NICARAGUA: PROYECCIÓN DE POBLACIÓN POR SEXO,**  
**AÑOS CALENDARIO Y EDADES SIMPLES**  
**NICARAGUA: POPULATION PROJECTION BY SEX,**  
**CALENDAR YEARS AND SINGLE AGES**  
*(Período / Period 1990-2000)*

Edad / Age	1995	1996	1997	1998	1999	2000
<b>Mujeres / Females</b>						
<b>Total</b>	<b>2 267 690</b>	<b>2 338 779</b>	<b>2 410 280</b>	<b>2 482 300</b>	<b>2 554 945</b>	<b>2 628 323</b>
0-4	375 748	382 466	388 803	394 773	400 390	405 671
0	79 629	80 823	81 882	82 839	83 726	84 575
1	76 761	78 046	79 220	80 303	81 314	82 274
2	74 885	76 242	77 518	78 718	79 846	80 907
3	73 114	74 530	75 901	77 213	78 454	79 613
4	71 358	72 825	74 282	75 700	77 049	78 302
5-9	330 547	338 538	346 616	354 598	362 296	369 526
5	69 189	70 751	72 397	74 047	75 619	77 030
6	67 573	69 164	70 821	72 475	74 059	75 507
7	66 050	67 658	69 294	70 915	72 478	73 939
8	64 586	66 201	67 796	69 359	70 877	72 337
9	63 148	64 764	66 308	67 802	69 263	70 713
10-14	292 722	300 830	308 139	315 036	321 908	329 142
10	61 785	63 388	64 854	66 244	67 618	69 039
11	60 545	62 113	63 455	64 688	65 927	67 289
12	58 983	60 554	61 874	63 078	64 296	65 660
13	56 900	58 535	60 003	61 388	62 771	64 236
14	54 509	56 241	57 953	59 639	61 295	62 918
15-19	241 386	250 457	260 728	271 453	281 890	291 292
15	52 206	54 023	55 952	57 909	59 809	61 570
16	49 889	51 801	53 967	56 217	58 378	60 279
17	47 866	49 790	52 046	54 420	56 701	58 675
18	46 322	48 129	50 237	52 467	54 640	56 578
19	45 103	46 713	48 525	50 441	52 362	54 191
20-24	207 350	213 238	219 095	225 235	231 972	239 621
20	43 858	45 284	46 826	48 456	50 149	51 878
21	42 646	43 879	45 135	46 465	47 918	49 542
22	41 466	42 562	43 613	44 721	45 985	47 506
23	40 281	41 336	42 324	43 353	44 528	45 957
24	39 100	40 178	41 197	42 240	43 392	44 739
25-29	178 743	184 347	189 576	194 685	199 927	205 556
25	37 961	39 051	40 081	41 119	42 234	43 494
26	36 842	37 945	38 991	40 030	41 110	42 282
27	35 739	36 860	37 919	38 954	40 003	41 105
28	34 649	35 786	36 839	37 852	38 866	39 925
29	33 553	34 706	35 746	36 730	37 713	38 751
30-34	149 875	155 946	161 485	166 712	171 849	177 116
30	32 479	33 650	34 685	35 648	36 605	37 621
31	31 467	32 657	33 677	34 606	35 524	36 511
32	30 248	31 459	32 509	33 470	34 415	35 416
33	28 703	29 940	31 090	32 184	33 254	34 330
34	26 978	28 239	29 524	30 804	32 052	33 238
35-39	113 178	119 307	126 468	134 082	141 570	148 352
35	25 300	26 583	27 997	29 455	30 874	32 165
36	23 578	24 893	26 460	28 127	29 743	31 156
37	22 187	23 481	25 077	26 802	28 481	29 941
38	21 322	22 514	23 947	25 491	27 019	28 403
39	20 791	21 835	22 987	24 207	25 454	26 687
40-44	93 925	97 591	100 663	103 687	107 211	111 783
40	20 236	21 135	22 023	22 939	23 923	25 016
41	19 763	20 501	21 093	21 670	22 363	23 302
42	19 088	19 730	20 159	20 549	21 076	21 915
43	18 045	18 700	19 186	19 644	20 217	21 045
44	16 793	17 525	18 202	18 884	19 631	20 505

Cuadro 25 (conclusión) / Table 25 (concluded)  
**NICARAGUA: PROYECCIÓN DE POBLACIÓN POR SEXO,  
 AÑOS CALENDARIO Y EDADES SIMPLES**  
**NICARAGUA: POPULATION PROJECTION BY SEX,  
 CALENDAR YEARS AND SINGLE AGES**  
*(Período / Period 1990-2000)*

Edad / Age	1995	1996	1997	1998	1999	2000
<b>Mujeres / Females</b>						
45-49	69 122	73 186	77 931	82 972	87 920	92 390
45	15 636	16 434	17 274	18 145	19 037	19 941
46	14 494	15 368	16 389	17 469	18 521	19 457
47	13 553	14 446	15 543	16 717	17 837	18 775
48	12 927	13 744	14 742	15 812	16 845	17 733
49	12 512	13 195	13 984	14 829	15 680	16 484
50-54	56 160	58 176	60 079	62 116	64 532	67 571
50	12 090	12 651	13 258	13 908	14 600	15 330
51	11 705	12 142	12 559	13 007	13 534	14 190
52	11 294	11 643	11 933	12 243	12 655	13 247
53	10 802	11 128	11 398	11 687	12 068	12 614
54	10 269	10 612	10 931	11 271	11 675	12 189
55-59	44 755	46 456	48 302	50 260	52 293	54 368
55	9 787	10 139	10 490	10 863	11 278	11 755
56	9 338	9 701	10 087	10 494	10 919	11 359
57	8 918	9 279	9 680	10 102	10 527	10 935
58	8 533	8 867	9 244	9 645	10 048	10 432
59	8 179	8 470	8 800	9 156	9 522	9 887
60-64	36 250	37 273	38 426	39 703	41 101	42 616
60	7 834	8 091	8 385	8 706	9 044	9 392
61	7 494	7 720	7 982	8 276	8 593	8 927
62	7 198	7 397	7 628	7 888	8 177	8 490
63	6 962	7 140	7 338	7 560	7 809	8 089
64	6 762	6 926	7 092	7 273	7 478	7 718
65-69	30 419	31 121	31 677	32 200	32 803	33 599
65	6 564	6 713	6 848	6 989	7 152	7 355
66	6 378	6 511	6 613	6 711	6 830	6 997
67	6 148	6 275	6 362	6 439	6 534	6 676
68	5 842	5 979	6 080	6 168	6 268	6 406
69	5 487	5 643	5 774	5 895	6 020	6 165
70-74	22 264	23 234	24 210	25 162	26 062	26 880
70	5 143	5 318	5 477	5 628	5 776	5 927
71	4 803	4 998	5 188	5 371	5 543	5 701
72	4 456	4 663	4 874	5 079	5 269	5 435
73	4 106	4 309	4 522	4 732	4 929	5 099
74	3 756	3 946	4 149	4 352	4 545	4 718
75-79	13 875	14 632	15 476	16 368	17 264	18 123
75	3 409	3 587	3 781	3 980	4 174	4 351
76	3 063	3 229	3 416	3 612	3 807	3 990
77	2 742	2 895	3 069	3 255	3 444	3 625
78	2 458	2 596	2 752	2 919	3 091	3 259
79	2 203	2 324	2 458	2 601	2 749	2 898
80-84	7 549	7 926	8 302	8 696	9 129	9 618
80	1 956	2 060	2 171	2 289	2 414	2 544
81	1 723	1 809	1 895	1 986	2 085	2 196
82	1 501	1 572	1 639	1 709	1 788	1 881
83	1 286	1 347	1 405	1 464	1 532	1 614
84	1 082	1 138	1 192	1 248	1 310	1 383
85 y más / and over	3 822	4 056	4 304	4 562	4 828	5 099

Cuadro 26 / Table 26  
**PANAMÁ: PROYECCIÓN DE POBLACIÓN POR SEXO,**  
**AÑOS CALENDARIO Y EDADES SIMPLES**  
**PANAMA: POPULATION PROJECTION BY SEX,**  
**CALENDAR YEARS AND SINGLE AGES**  
*(Periodo / Period 1990-2000)*

Edad / Age	1990	1991	1992	1993	1994	1995
<b>Ambos sexos / Both sexes</b>						
<b>Total</b>	<b>2 397 535</b>	<b>2 444 158</b>	<b>2 491 108</b>	<b>2 538 095</b>	<b>2 584 827</b>	<b>2 631 013</b>
0-4	300 806	302 591	303 781	304 498	304 862	304 995
0	61 785	61 965	61 987	61 901	61 757	61 605
1	60 858	61 136	61 268	61 294	61 255	61 190
2	60 165	60 530	60 769	60 909	60 977	60 999
3	59 408	59 853	60 200	60 459	60 640	60 756
4	58 590	59 107	59 558	59 935	60 232	60 444
5-9	281 542	284 663	287 965	291 194	294 091	296 401
5	57 967	58 617	59 222	59 758	60 198	60 517
6	57 136	57 797	58 455	59 069	59 597	59 999
7	56 298	56 943	57 628	58 297	58 896	59 370
8	55 470	56 079	56 766	57 467	58 117	58 651
9	54 671	55 226	55 894	56 604	57 284	57 863
10-14	263 630	265 364	267 785	270 633	273 647	276 567
10	53 858	54 348	54 988	55 699	56 404	57 025
11	52 985	53 407	54 024	54 747	55 487	56 155
12	52 380	52 728	53 271	53 932	54 630	55 287
13	52 182	52 454	52 854	53 344	53 888	54 448
14	52 225	52 428	52 649	52 911	53 238	53 652
15-19	258 240	259 028	258 825	258 272	258 008	258 674
15	52 208	52 344	52 394	52 440	52 561	52 838
16	52 199	52 259	52 122	51 932	51 831	51 961
17	51 965	52 026	51 823	51 531	51 322	51 368
18	51 365	51 538	51 459	51 277	51 143	51 207
19	50 503	50 862	51 026	51 091	51 151	51 300
20-24	238 106	242 247	246 040	249 370	252 119	254 173
20	49 640	50 177	50 572	50 867	51 107	51 334
21	48 736	49 461	50 101	50 642	51 073	51 382
22	47 725	48 606	49 442	50 183	50 780	51 184
23	46 607	47 580	48 520	49 371	50 076	50 580
24	45 399	46 422	47 405	48 307	49 083	49 693
25-29	207 091	212 930	218 686	224 212	229 358	233 977
25	44 140	45 221	46 262	47 230	48 092	48 813
26	42 845	43 981	45 078	46 112	47 059	47 895
27	41 483	42 662	43 812	44 912	45 943	46 883
28	40 048	41 259	42 466	43 641	44 755	45 781
29	38 574	39 806	41 067	42 316	43 509	44 605
30-34	171 707	177 824	184 389	191 119	197 730	203 939
30	37 094	38 338	39 641	40 950	42 213	43 376
31	35 595	36 844	38 182	39 547	40 875	42 102
32	34 199	35 438	36 784	38 171	39 532	40 801
33	32 967	34 179	35 496	36 858	38 209	39 489
34	31 851	33 024	34 285	35 592	36 902	38 171
35-39	143 107	148 306	153 771	159 456	165 315	171 301
35	30 742	31 871	33 074	34 322	35 587	36 840
36	29 659	30 740	31 878	33 059	34 271	35 499
37	28 603	29 638	30 717	31 839	33 001	34 201
38	27 561	28 556	29 594	30 676	31 801	32 969
39	26 541	27 501	28 508	29 561	30 656	31 791
40-44	118 717	122 988	127 476	132 170	137 054	142 116
40	25 557	26 479	27 451	28 469	29 529	30 626
41	24 601	25 484	26 420	27 402	28 424	29 479
42	23 692	24 540	25 439	26 382	27 363	28 375
43	22 839	23 659	24 520	25 418	26 353	27 323
44	22 028	22 825	23 647	24 499	25 386	26 314

Cuadro 26 (continuación 1) / Table 26 (continued 1)  
**PANAMÁ: PROYECCIÓN DE POBLACIÓN POR SEXO,**  
**AÑOS CALENDARIO Y EDADES SIMPLES**  
**PANAMA: POPULATION PROJECTION BY SEX,**  
**CALENDAR YEARS AND SINGLE AGES**  
*(Período / Period 1990-2000)*

Edad / Age	1990	1991	1992	1993	1994	1995
<b>Ambos sexos / Both sexes</b>						
45-49	98 419	102 077	105 741	109 480	113 363	117 460
45	21 238	22 012	22 797	23 604	24 444	25 331
46	20 479	21 229	21 975	22 735	23 528	24 371
47	19 708	20 437	21 156	21 884	22 643	23 450
48	18 905	19 616	20 324	21 043	21 788	22 575
49	18 089	18 784	19 490	20 214	20 960	21 734
50-54	79 180	82 323	85 710	89 260	92 895	96 535
50	17 308	17 986	18 689	19 413	20 156	20 915
51	16 562	17 224	17 922	18 645	19 383	20 126
52	15 826	16 464	17 151	17 869	18 600	19 328
53	15 096	15 700	16 365	17 068	17 788	18 501
54	14 388	14 949	15 584	16 265	16 967	17 665
55-59	63 090	65 249	67 800	70 634	73 639	76 705
55	13 703	14 223	14 829	15 491	16 178	16 861
56	13 018	13 501	14 086	14 736	15 416	16 088
57	12 460	12 899	13 439	14 046	14 687	15 328
58	12 084	12 471	12 930	13 447	14 001	14 578
59	11 825	12 155	12 516	12 914	13 356	13 850
60-64	54 552	55 633	56 478	57 320	58 394	59 936
60	11 570	11 845	12 110	12 395	12 729	13 142
61	11 353	11 570	11 730	11 891	12 108	12 437
62	11 045	11 229	11 333	11 425	11 574	11 846
63	10 576	10 764	10 888	11 002	11 160	11 417
64	10 008	10 225	10 416	10 607	10 824	11 093
65-69	42 725	44 021	45 523	47 107	48 648	50 023
65	9 472	9 716	9 968	10 227	10 496	10 774
66	8 934	9 211	9 533	9 871	10 200	10 490
67	8 457	8 747	9 101	9 478	9 833	10 125
68	8 085	8 350	8 673	9 016	9 342	9 616
69	7 777	7 997	8 248	8 514	8 777	9 019
70-74	33 760	34 438	35 038	35 647	36 354	37 246
70	7 454	7 634	7 825	8 025	8 234	8 451
71	7 132	7 271	7 400	7 534	7 690	7 883
72	6 788	6 901	6 990	7 079	7 197	7 370
73	6 401	6 515	6 600	6 684	6 792	6 951
74	5 985	6 116	6 223	6 324	6 441	6 590
75-79	23 713	24 491	25 200	25 863	26 504	27 148
75	5 582	5 726	5 847	5 961	6 081	6 221
76	5 192	5 348	5 484	5 608	5 731	5 860
77	4 775	4 938	5 086	5 221	5 348	5 471
78	4 319	4 481	4 633	4 776	4 908	5 032
79	3 845	3 999	4 150	4 296	4 435	4 564
80-84	12 872	13 504	14 210	14 944	15 660	16 314
80	3 384	3 531	3 684	3 836	3 982	4 116
81	2 931	3 072	3 229	3 389	3 545	3 685
82	2 519	2 651	2 802	2 962	3 117	3 257
83	2 169	2 285	2 420	2 563	2 705	2 834
84	1 869	1 964	2 075	2 193	2 311	2 422
85 y más / and over	6 278	6 481	6 689	6 918	7 184	7 503

Cuadro 26 (continuación 2) / Table 26 (continued 2)  
**PANAMÁ: PROYECCIÓN DE POBLACIÓN POR SEXO,**  
**AÑOS CALENDARIO Y EDADES SIMPLES**  
**PANAMA: POPULATION PROJECTION BY SEX,**  
**CALENDAR YEARS AND SINGLE AGES**  
*(Período / Period 1990-2000)*

Edad / Age	1995	1996	1997	1998	1999	2000
	<b>Ambos sexos / Both sexes</b>					
<b>Total</b>	<b>2 631 013</b>	<b>2 676 720</b>	<b>2 722 141</b>	<b>2 767 177</b>	<b>2 811 730</b>	<b>2 855 701</b>
0-4	304 995	304 818	304 251	303 411	302 415	301 381
0	61 605	61 431	61 201	60 936	60 658	60 388
1	61 190	61 083	60 909	60 690	60 448	60 207
2	60 999	60 960	60 842	60 668	60 462	60 250
3	60 756	60 790	60 733	60 612	60 451	60 274
4	60 444	60 555	60 567	60 506	60 396	60 262
5-9	296 401	298 082	299 306	300 134	300 629	300 851
5	60 517	60 691	60 737	60 691	60 591	60 472
6	59 999	60 257	60 397	60 448	60 437	60 390
7	59 370	59 711	59 953	60 112	60 203	60 241
8	58 651	59 070	59 417	59 691	59 893	60 021
9	57 863	58 354	58 802	59 191	59 505	59 727
10-14	276 567	279 591	282 892	286 174	289 139	291 489
10	57 025	57 584	58 133	58 638	59 065	59 382
11	56 155	56 784	57 434	58 055	58 596	59 006
12	55 287	55 945	56 657	57 359	57 987	58 477
13	54 448	55 074	55 789	56 521	57 197	57 745
14	53 652	54 204	54 879	55 601	56 293	56 879
15-19	258 674	260 440	262 878	265 735	268 755	271 684
15	52 838	53 323	53 964	54 680	55 390	56 014
16	51 961	52 384	53 002	53 728	54 471	55 141
17	51 368	51 723	52 270	52 931	53 630	54 288
18	51 207	51 491	51 895	52 386	52 929	53 491
19	51 300	51 520	51 747	52 010	52 335	52 750
20-24	254 173	255 083	254 927	254 377	254 102	254 774
20	51 334	51 491	51 550	51 596	51 715	51 991
21	51 382	51 470	51 343	51 152	51 048	51 179
22	51 184	51 273	51 081	50 789	50 576	50 624
23	50 580	50 779	50 710	50 529	50 393	50 458
24	49 693	50 070	50 243	50 310	50 370	50 522
25-29	233 977	238 144	241 957	245 305	248 073	250 151
25	48 813	49 362	49 764	50 062	50 304	50 535
26	47 895	48 627	49 271	49 817	50 252	50 567
27	46 883	47 766	48 605	49 351	49 954	50 363
28	45 781	46 756	47 699	48 553	49 263	49 772
29	44 605	45 632	46 618	47 521	48 300	48 914
30-34	203 939	209 830	215 593	221 099	226 223	230 835
30	43 376	44 462	45 505	46 474	47 336	48 059
31	42 102	43 244	44 342	45 376	46 321	47 158
32	40 801	41 989	43 140	44 237	45 264	46 203
33	39 489	40 713	41 921	43 090	44 197	45 219
34	38 171	39 422	40 684	41 923	43 105	44 196
35-39	171 301	177 562	184 128	190 779	197 292	203 446
35	36 840	38 109	39 412	40 709	41 956	43 112
36	35 499	36 779	38 118	39 467	40 774	41 991
37	34 201	35 473	36 820	38 189	39 528	40 784
38	32 969	34 212	35 529	36 874	38 203	39 470
39	31 791	32 989	34 249	35 541	36 831	38 089
40-44	142 116	147 367	152 817	158 448	164 241	170 180
40	30 626	31 773	32 975	34 210	35 458	36 701
41	29 479	30 571	31 706	32 876	34 074	35 294
42	28 375	29 417	30 493	31 605	32 755	33 947
43	27 323	28 324	29 358	30 430	31 543	32 703
44	26 314	27 282	28 286	29 327	30 410	31 535

Cuadro 26 (continuación 3) / Table 26 (continued 3)  
**PANAMÁ: PROYECCIÓN DE POBLACIÓN POR SEXO,**  
**AÑOS CALENDARIO Y EDADES SIMPLES**  
**PANAMA: POPULATION PROJECTION BY SEX,**  
**CALENDAR YEARS AND SINGLE AGES**  
*(Período / Period 1990-2000)*

Edad / Age	1995	1996	1997	1998	1999	2000
<b>Ambos sexos / Both sexes</b>						
45-49	117 460	121 763	126 227	130 862	135 677	140 684
45	25 331	26 262	27 230	28 236	29 281	30 368
46	24 371	25 264	26 195	27 164	28 171	29 215
47	23 450	24 308	25 202	26 132	27 098	28 098
48	22 575	23 400	24 255	25 142	26 063	27 022
49	21 734	22 530	23 345	24 187	25 064	25 982
50-54	96 535	100 138	103 756	107 454	111 294	115 342
50	20 915	21 682	22 460	23 258	24 091	24 968
51	20 126	20 863	21 601	22 355	23 142	23 976
52	19 328	20 040	20 750	21 473	22 226	23 025
53	18 501	19 199	19 897	20 608	21 345	22 121
54	17 665	18 353	19 049	19 759	20 492	21 252
55-59	76 705	79 863	83 186	86 628	90 143	93 684
55	16 861	17 538	18 229	18 937	19 662	20 405
56	16 088	16 756	17 442	18 145	18 860	19 584
57	15 328	15 975	16 650	17 344	18 049	18 756
58	14 578	15 186	15 838	16 517	17 210	17 902
59	13 850	14 408	15 027	15 685	16 362	17 038
60-64	59 936	62 018	64 483	67 223	70 127	73 087
60	13 142	13 653	14 242	14 881	15 544	16 205
61	12 437	12 903	13 468	14 096	14 752	15 402
62	11 846	12 264	12 784	13 370	13 990	14 609
63	11 417	11 786	12 228	12 728	13 265	13 821
64	11 093	11 411	11 761	12 147	12 575	13 051
65-69	50 023	51 084	51 914	52 734	53 767	55 236
65	10 774	11 043	11 302	11 580	11 903	12 301
66	10 490	10 706	10 868	11 027	11 238	11 554
67	10 125	10 310	10 418	10 511	10 655	10 914
68	9 616	9 801	9 923	10 033	10 184	10 427
69	9 019	9 224	9 403	9 583	9 786	10 039
70-74	37 246	38 403	39 767	41 218	42 635	43 900
70	8 451	8 675	8 907	9 147	9 396	9 655
71	7 883	8 131	8 423	8 734	9 036	9 305
72	7 370	7 626	7 946	8 290	8 616	8 885
73	6 951	7 185	7 477	7 790	8 089	8 339
74	6 590	6 786	7 014	7 257	7 497	7 717
75-79	27 148	27 749	28 291	28 843	29 473	30 250
75	6 221	6 382	6 557	6 741	6 931	7 125
76	5 860	5 987	6 106	6 229	6 370	6 541
77	5 471	5 575	5 657	5 739	5 845	5 995
78	5 032	5 132	5 209	5 283	5 377	5 513
79	4 564	4 673	4 764	4 851	4 950	5 076
80-84	16 314	16 894	17 433	17 944	18 441	18 938
80	4 116	4 231	4 331	4 426	4 526	4 642
81	3 685	3 806	3 915	4 018	4 118	4 223
82	3 257	3 380	3 495	3 602	3 703	3 800
83	2 834	2 950	3 062	3 168	3 267	3 359
84	2 422	2 527	2 630	2 731	2 826	2 915
85 y más / and over	7 503	7 889	8 332	8 810	9 302	9 789

Cuadro 26 (continuación 4) / Table 26 (continued 4)  
**PANAMÁ: PROYECCIÓN DE POBLACIÓN POR SEXO,**  
**AÑOS CALENDARIO Y EDADES SIMPLES**  
**PANAMA: POPULATION PROJECTION BY SEX,**  
**CALENDAR YEARS AND SINGLE AGES**  
*(Período / Period 1990-2000)*

Edad / Age	1990	1991	1992	1993	1994	1995
<b>Hombres / Males</b>						
<b>Total</b>	<b>1 214 525</b>	<b>1 237 654</b>	<b>1 260 928</b>	<b>1 284 199</b>	<b>1 307 321</b>	<b>1 330 146</b>
0-4	153 670	154 625	155 294	155 726	155 969	156 071
0	31 611	31 713	31 735	31 701	31 634	31 560
1	31 109	31 262	31 341	31 366	31 356	31 327
2	30 738	30 933	31 068	31 154	31 200	31 218
3	30 328	30 563	30 753	30 900	31 007	31 075
4	29 884	30 154	30 397	30 605	30 772	30 891
5-9	143 698	145 315	147 034	148 722	150 245	151 468
5	29 569	29 911	30 239	30 537	30 785	30 966
6	29 151	29 496	29 846	30 177	30 465	30 684
7	28 732	29 067	29 424	29 775	30 090	30 342
8	28 321	28 634	28 985	29 342	29 675	29 951
9	27 924	28 207	28 540	28 891	29 230	29 524
10-14	134 620	135 484	136 622	137 944	139 361	140 784
10	27 522	27 768	28 078	28 419	28 759	29 067
11	27 096	27 303	27 589	27 920	28 264	28 587
12	26 781	26 949	27 195	27 491	27 809	28 123
13	26 634	26 769	26 953	27 176	27 428	27 698
14	26 586	26 695	26 808	26 939	27 101	27 308
15-19	130 630	131 136	131 213	131 135	131 175	131 606
15	26 510	26 593	26 638	26 681	26 758	26 906
16	26 435	26 489	26 459	26 406	26 392	26 476
17	26 262	26 321	26 268	26 176	26 118	26 166
18	25 933	26 045	26 049	26 007	25 983	26 039
19	25 490	25 687	25 799	25 864	25 924	26 019
20-24	119 953	122 049	123 962	125 647	127 062	128 162
20	25 043	25 323	25 537	25 703	25 842	25 973
21	24 577	24 944	25 266	25 540	25 762	25 931
22	24 052	24 493	24 905	25 270	25 569	25 783
23	23 461	23 950	24 417	24 840	25 195	25 460
24	22 819	23 338	23 837	24 295	24 694	25 014
25-29	103 736	106 726	109 704	112 579	115 259	117 652
25	22 156	22 708	23 243	23 743	24 191	24 568
26	21 477	22 061	22 632	23 173	23 669	24 105
27	20 770	21 378	21 979	22 558	23 099	23 587
28	20 038	20 659	21 285	21 898	22 479	23 008
29	19 295	19 920	20 565	21 207	21 822	22 385
30-34	85 871	88 894	92 157	95 520	98 841	101 980
30	18 549	19 175	19 834	20 500	21 144	21 739
31	17 798	18 420	19 091	19 778	20 449	21 073
32	17 100	17 713	18 381	19 073	19 756	20 398
33	16 488	17 081	17 730	18 404	19 078	19 722
34	15 936	16 505	17 122	17 765	18 414	19 048
35-39	71 825	74 284	76 890	79 622	82 460	85 384
35	15 390	15 932	16 515	17 125	17 748	18 369
36	14 857	15 371	15 917	16 490	17 082	17 687
37	14 346	14 833	15 347	15 886	16 450	17 036
38	13 854	14 320	14 810	15 325	15 864	16 430
39	13 378	13 828	14 300	14 796	15 316	15 861
40-44	60 310	62 325	64 412	66 585	68 855	71 235
40	12 920	13 352	13 805	14 279	14 777	15 298
41	12 477	12 891	13 323	13 775	14 249	14 746
42	12 049	12 447	12 862	13 294	13 746	14 219
43	11 634	12 023	12 423	12 837	13 269	13 722
44	11 230	11 612	12 000	12 399	12 813	13 249

Cuadro 26 (continuación 5) / Table 26 (continued 5)  
**PANAMÁ: PROYECCIÓN DE POBLACIÓN POR SEXO,  
 AÑOS CALENDARIO Y EDADES SIMPLES**  
**PANAMA: POPULATION PROJECTION BY SEX,  
 CALENDAR YEARS AND SINGLE AGES**  
*(Período / Period 1990-2000)*

Edad / Age	1990	1991	1992	1993	1994	1995
<b>Hombres / Males</b>						
45-49	50 280	52 093	53 898	55 725	57 602	59 561
45	10 838	11 214	11 590	11 973	12 370	12 788
46	10 461	10 831	11 195	11 562	11 940	12 340
47	10 073	10 437	10 793	11 150	11 517	11 903
48	9 664	10 020	10 374	10 731	11 096	11 475
49	9 244	9 592	9 947	10 309	10 678	11 055
50-54	40 472	42 040	43 743	45 531	47 353	49 159
50	8 841	9 181	9 536	9 901	10 273	10 647
51	8 450	8 783	9 138	9 508	9 882	10 252
52	8 076	8 396	8 745	9 112	9 483	9 848
53	7 720	8 020	8 354	8 707	9 068	9 423
54	7 385	7 661	7 971	8 303	8 647	8 989
55-59	32 627	33 655	34 828	36 118	37 502	38 952
55	7 058	7 310	7 598	7 912	8 240	8 570
56	6 731	6 960	7 229	7 528	7 843	8 162
57	6 458	6 664	6 907	7 179	7 470	7 771
58	6 263	6 446	6 652	6 881	7 131	7 400
59	6 117	6 276	6 441	6 619	6 819	7 049
60-64	28 009	28 570	28 998	29 409	29 917	30 638
60	5 973	6 110	6 234	6 362	6 513	6 705
61	5 850	5 962	6 040	6 114	6 212	6 363
62	5 676	5 774	5 830	5 875	5 944	6 069
63	5 413	5 514	5 582	5 643	5 721	5 842
64	5 097	5 210	5 313	5 415	5 527	5 659
65-69	21 459	22 094	22 872	23 711	24 525	25 232
65	4 797	4 922	5 056	5 196	5 339	5 479
66	4 494	4 633	4 805	4 989	5 167	5 318
67	4 233	4 376	4 563	4 766	4 958	5 112
68	4 041	4 169	4 334	4 514	4 686	4 827
69	3 894	3 994	4 115	4 245	4 376	4 496
70-74	16 937	17 182	17 369	17 557	17 808	18 182
70	3 738	3 813	3 895	3 983	4 078	4 180
71	3 583	3 633	3 674	3 719	3 778	3 862
72	3 412	3 447	3 463	3 479	3 512	3 582
73	3 212	3 249	3 264	3 277	3 305	3 367
74	2 992	3 041	3 073	3 099	3 135	3 192
75-79	11 674	12 038	12 346	12 615	12 863	13 107
75	2 780	2 840	2 884	2 920	2 960	3 012
76	2 577	2 648	2 703	2 749	2 792	2 838
77	2 356	2 435	2 500	2 555	2 603	2 648
78	2 110	2 189	2 260	2 323	2 378	2 425
79	1 852	1 927	1 999	2 068	2 130	2 184
80-84	5 891	6 199	6 563	6 947	7 315	7 628
80	1 601	1 673	1 750	1 826	1 896	1 956
81	1 353	1 423	1 505	1 590	1 671	1 738
82	1 137	1 202	1 283	1 369	1 452	1 522
83	967	1 023	1 094	1 171	1 245	1 309
84	833	877	932	991	1 050	1 103
85 y más / and over	2 863	2 945	3 021	3 105	3 209	3 345

Cuadro 26 (continuación 6) / Table 26 (continued 6)  
**PANAMÁ: PROYECCIÓN DE POBLACIÓN POR SEXO,  
 AÑOS CALENDARIO Y EDADES SIMPLES**  
**PANAMA: POPULATION PROJECTION BY SEX,  
 CALENDAR YEARS AND SINGLE AGES**  
*(Período / Period 1990-2000)*

Edad / Age	1995	1996	1997	1998	1999	2000
	<b>Hombres / Males</b>					
<b>Total</b>	<b>1 330 146</b>	<b>1 352 703</b>	<b>1 375 089</b>	<b>1 397 263</b>	<b>1 419 181</b>	<b>1 440 800</b>
0-4	156 071	155 986	155 681	155 226	154 691	154 147
0	31 560	31 468	31 343	31 198	31 047	30 904
1	31 327	31 271	31 176	31 056	30 925	30 797
2	31 218	31 199	31 135	31 040	30 929	30 817
3	31 075	31 095	31 065	31 001	30 915	30 823
4	30 891	30 952	30 962	30 932	30 876	30 807
5-9	151 468	152 377	153 061	153 542	153 843	153 986
5	30 966	31 066	31 099	31 083	31 035	30 976
6	30 684	30 828	30 911	30 947	30 948	30 929
7	30 342	30 527	30 663	30 757	30 814	30 839
8	29 951	30 175	30 365	30 519	30 634	30 708
9	29 524	29 781	30 023	30 237	30 411	30 534
10-14	140 784	142 322	144 036	145 760	147 329	148 578
10	29 067	29 357	29 649	29 923	30 157	30 331
11	28 587	28 910	29 254	29 590	29 885	30 109
12	28 123	28 458	28 831	29 205	29 543	29 808
13	27 698	28 014	28 381	28 760	29 114	29 402
14	27 308	27 585	27 921	28 282	28 630	28 929
15-19	131 606	132 486	133 632	134 958	136 378	137 805
15	26 906	27 146	27 455	27 800	28 144	28 454
16	26 476	26 681	26 967	27 301	27 646	27 971
17	26 166	26 338	26 585	26 881	27 200	27 514
18	26 039	26 182	26 368	26 591	26 841	27 112
19	26 019	26 139	26 255	26 386	26 547	26 754
20-24	128 162	128 751	128 857	128 777	128 805	129 237
20	25 973	26 070	26 120	26 163	26 237	26 385
21	25 931	26 003	25 980	25 926	25 908	25 992
22	25 783	25 861	25 815	25 722	25 661	25 709
23	25 460	25 590	25 600	25 558	25 531	25 588
24	25 014	25 226	25 342	25 407	25 466	25 563
25-29	117 652	119 781	121 706	123 395	124 811	125 922
25	24 568	24 859	25 077	25 243	25 382	25 515
26	24 105	24 480	24 805	25 079	25 302	25 474
27	23 587	24 033	24 447	24 813	25 113	25 330
28	23 008	23 501	23 970	24 394	24 750	25 017
29	22 385	22 908	23 408	23 866	24 265	24 586
30-34	101 980	104 991	107 969	110 831	113 496	115 884
30	21 739	22 295	22 831	23 330	23 777	24 154
31	21 073	21 661	22 231	22 771	23 267	23 702
32	20 398	21 009	21 609	22 186	22 724	23 211
33	19 722	20 347	20 973	21 582	22 159	22 686
34	19 048	19 680	20 325	20 962	21 570	22 130
35-39	85 384	88 467	91 724	95 043	98 313	101 421
35	18 369	19 005	19 663	20 322	20 958	21 549
36	17 687	18 323	18 992	19 670	20 331	20 950
37	17 036	17 662	18 329	19 011	19 683	20 318
38	16 430	17 037	17 684	18 349	19 011	19 648
39	15 861	16 441	17 056	17 690	18 329	18 956
40-44	71 235	73 726	76 321	79 016	81 810	84 702
40	15 298	15 850	16 431	17 033	17 646	18 261
41	14 746	15 267	15 811	16 376	16 960	17 558
42	14 219	14 712	15 224	15 756	16 311	16 891
43	13 722	14 194	14 681	15 189	15 721	16 280
44	13 249	13 704	14 173	14 662	15 173	15 712

Cuadro 26 (continuación 7) / Table 26 (continued 7)  
**PANAMÁ: PROYECCIÓN DE POBLACIÓN POR SEXO,  
 AÑOS CALENDARIO Y EDADES SIMPLES**  
**PANAMA: POPULATION PROJECTION BY SEX,  
 CALENDAR YEARS AND SINGLE AGES**  
*(Período / Period 1990-2000)*

Edad / Age	1995	1996	1997	1998	1999	2000
<b>Hombres / Males</b>						
45-49	59 561	61 585	63 654	65 792	68 022	70 369
45	12 788	13 224	13 674	14 141	14 630	15 145
46	12 340	12 757	13 186	13 631	14 097	14 586
47	11 903	12 304	12 715	13 140	13 584	14 050
48	11 475	11 864	12 260	12 668	13 092	13 539
49	11 055	11 435	11 818	12 211	12 619	13 048
50-54	49 159	50 931	52 703	54 501	56 351	58 278
50	10 647	11 017	11 388	11 766	12 158	12 570
51	10 252	10 614	10 972	11 334	11 709	12 103
52	9 848	10 201	10 550	10 903	11 266	11 646
53	9 423	9 770	10 116	10 467	10 827	11 199
54	8 989	9 330	9 677	10 031	10 392	10 760
55-59	38 952	40 496	42 151	43 876	45 632	47 379
55	8 570	8 904	9 251	9 606	9 968	10 331
56	8 162	8 492	8 838	9 195	9 557	9 916
57	7 771	8 088	8 428	8 781	9 139	9 491
58	7 400	7 695	8 018	8 358	8 704	9 047
59	7 049	7 316	7 615	7 935	8 265	8 594
60-64	30 638	31 594	32 708	33 947	35 277	36 664
60	6 705	6 946	7 222	7 523	7 838	8 155
61	6 363	6 576	6 833	7 118	7 421	7 728
62	6 069	6 257	6 487	6 747	7 027	7 315
63	5 842	6 009	6 204	6 424	6 664	6 921
64	5 659	5 806	5 963	6 134	6 326	6 545
65-69	25 232	25 761	26 169	26 560	27 039	27 712
65	5 479	5 607	5 726	5 850	5 995	6 177
66	5 318	5 426	5 502	5 575	5 669	5 812
67	5 112	5 207	5 262	5 307	5 373	5 490
68	4 827	4 923	4 987	5 044	5 116	5 228
69	4 496	4 599	4 692	4 784	4 885	5 005
70-74	18 182	18 730	19 411	20 149	20 869	21 495
70	4 180	4 290	4 409	4 534	4 661	4 788
71	3 862	3 982	4 133	4 295	4 452	4 587
72	3 582	3 704	3 867	4 045	4 215	4 351
73	3 367	3 475	3 619	3 777	3 928	4 052
74	3 192	3 278	3 383	3 498	3 612	3 717
75-79	13 107	13 316	13 477	13 639	13 850	14 158
75	3 012	3 077	3 149	3 227	3 310	3 396
76	2 838	2 882	2 920	2 959	3 010	3 080
77	2 648	2 678	2 693	2 707	2 735	2 792
78	2 425	2 456	2 469	2 479	2 501	2 550
79	2 184	2 222	2 247	2 268	2 295	2 340
80-84	7 628	7 879	8 094	8 283	8 458	8 631
80	1 956	2 001	2 033	2 061	2 092	2 132
81	1 738	1 789	1 831	1 866	1 899	1 934
82	1 522	1 577	1 625	1 665	1 701	1 734
83	1 309	1 362	1 410	1 453	1 490	1 522
84	1 103	1 150	1 195	1 238	1 276	1 309
85 y más / and over	3 345	3 524	3 737	3 969	4 206	4 432

Cuadro 26 (continuación 8) / Table 26 (continued 8)  
**PANAMÁ: PROYECCIÓN DE POBLACIÓN POR SEXO,**  
**AÑOS CALENDARIO Y EDADES SIMPLES**  
**PANAMA: POPULATION PROJECTION BY SEX,**  
**CALENDAR YEARS AND SINGLE AGES**  
*(Período / Period 1990-2000)*

Edad / Age	1990	1991	1992	1993	1994	1995
	<b>Mujeres / Females</b>					
<b>Total</b>	<b>1 183 010</b>	<b>1 206 504</b>	<b>1 230 180</b>	<b>1 253 896</b>	<b>1 277 506</b>	<b>1 300 867</b>
0-4	147 136	147 966	148 487	148 772	148 893	148 924
0	30 174	30 252	30 252	30 201	30 123	30 045
1	29 749	29 874	29 927	29 928	29 899	29 862
2	29 428	29 596	29 700	29 755	29 777	29 781
3	29 081	29 291	29 447	29 559	29 634	29 682
4	28 705	28 953	29 161	29 330	29 460	29 554
5-9	137 844	139 348	140 931	142 471	143 846	144 933
5	28 398	28 706	28 983	29 221	29 413	29 552
6	27 985	28 301	28 609	28 892	29 132	29 315
7	27 565	27 876	28 204	28 522	28 805	29 028
8	27 149	27 445	27 781	28 125	28 442	28 700
9	26 747	27 019	27 354	27 712	28 053	28 339
10-14	129 010	129 880	131 163	132 689	134 286	135 783
10	26 335	26 580	26 910	27 280	27 645	27 958
11	25 889	26 104	26 435	26 826	27 222	27 567
12	25 599	25 778	26 076	26 441	26 821	27 164
13	25 548	25 685	25 901	26 168	26 460	26 750
14	25 639	25 733	25 841	25 973	26 137	26 344
15-19	127 610	127 892	127 612	127 136	126 833	127 068
15	25 698	25 750	25 756	25 759	25 803	25 932
16	25 764	25 770	25 663	25 526	25 439	25 486
17	25 703	25 705	25 555	25 354	25 203	25 202
18	25 432	25 493	25 410	25 270	25 160	25 167
19	25 013	25 174	25 228	25 228	25 227	25 281
20-24	118 153	120 197	122 078	123 722	125 058	126 011
20	24 597	24 854	25 035	25 164	25 265	25 361
21	24 158	24 517	24 835	25 102	25 311	25 451
22	23 673	24 113	24 537	24 913	25 212	25 401
23	23 145	23 630	24 103	24 531	24 881	25 120
24	22 580	23 084	23 569	24 012	24 389	24 679
25-29	103 355	106 204	108 982	111 632	114 099	116 325
25	21 985	22 513	23 019	23 487	23 901	24 245
26	21 369	21 920	22 447	22 939	23 390	23 790
27	20 712	21 284	21 833	22 355	22 844	23 296
28	20 010	20 600	21 181	21 743	22 276	22 773
29	19 280	19 887	20 502	21 109	21 687	22 221
30-34	85 836	88 929	92 231	95 599	98 889	101 959
30	18 545	19 163	19 806	20 450	21 068	21 637
31	17 798	18 424	19 092	19 769	20 426	21 029
32	17 099	17 726	18 404	19 099	19 777	20 403
33	16 480	17 098	17 766	18 454	19 131	19 767
34	15 915	16 519	17 164	17 827	18 488	19 123
35-39	71 282	74 022	76 881	79 834	82 855	85 917
35	15 352	15 939	16 559	17 197	17 839	18 471
36	14 802	15 369	15 960	16 569	17 188	17 812
37	14 257	14 804	15 370	15 952	16 551	17 165
38	13 708	14 236	14 784	15 351	15 936	16 539
39	13 163	13 673	14 208	14 765	15 340	15 931
40-44	58 407	60 663	63 064	65 585	68 199	70 881
40	12 637	13 127	13 647	14 190	14 752	15 327
41	12 124	12 594	13 097	13 626	14 174	14 733
42	11 643	12 093	12 577	13 088	13 617	14 156
43	11 205	11 637	12 097	12 581	13 084	13 600
44	10 798	11 212	11 646	12 100	12 572	13 065

Cuadro 26 (continuación 9) / Table 26 (continued 9)  
**PANAMÁ: PROYECCIÓN DE POBLACIÓN POR SEXO,  
 AÑOS CALENDARIO Y EDADES SIMPLES**  
**PANAMA: POPULATION PROJECTION BY SEX,  
 CALENDAR YEARS AND SINGLE AGES**  
*(Período / Period 1990-2000)*

Edad / Age	1990	1991	1992	1993	1994	1995
	<b>Mujeres / Females</b>					
45-49	48 139	49 984	51 843	53 756	55 761	57 899
45	10 400	10 798	11 207	11 630	12 074	12 542
46	10 018	10 398	10 780	11 174	11 587	12 031
47	9 635	10 000	10 363	10 734	11 125	11 548
48	9 241	9 596	9 950	10 312	10 692	11 100
49	8 845	9 192	9 543	9 905	10 282	10 679
50-54	38 708	40 283	41 966	43 729	45 542	47 376
50	8 468	8 806	9 153	9 512	9 883	10 269
51	8 111	8 441	8 783	9 137	9 501	9 874
52	7 750	8 068	8 406	8 757	9 117	9 480
53	7 376	7 680	8 011	8 361	8 720	9 078
54	7 003	7 289	7 613	7 961	8 320	8 676
55-59	30 463	31 594	32 973	34 516	36 137	37 753
55	6 645	6 913	7 231	7 579	7 938	8 291
56	6 287	6 541	6 856	7 209	7 573	7 926
57	6 002	6 235	6 532	6 867	7 218	7 557
58	5 821	6 025	6 279	6 566	6 871	7 178
59	5 708	5 879	6 075	6 295	6 537	6 801
60-64	26 543	27 063	27 479	27 911	28 477	29 298
60	5 596	5 735	5 876	6 032	6 215	6 437
61	5 503	5 608	5 690	5 777	5 896	6 074
62	5 370	5 455	5 503	5 550	5 630	5 777
63	5 163	5 250	5 306	5 359	5 439	5 575
64	4 911	5 015	5 103	5 192	5 297	5 434
65-69	21 266	21 928	22 651	23 396	24 123	24 791
65	4 675	4 794	4 911	5 031	5 157	5 295
66	4 440	4 578	4 728	4 882	5 033	5 172
67	4 225	4 371	4 539	4 712	4 875	5 013
68	4 043	4 182	4 339	4 502	4 657	4 788
69	3 883	4 003	4 134	4 269	4 401	4 523
70-74	16 823	17 256	17 669	18 090	18 546	19 064
70	3 716	3 821	3 930	4 042	4 156	4 271
71	3 549	3 639	3 726	3 816	3 912	4 021
72	3 375	3 455	3 527	3 601	3 685	3 788
73	3 189	3 266	3 336	3 407	3 486	3 584
74	2 994	3 075	3 150	3 225	3 306	3 399
75-79	12 039	12 454	12 854	13 248	13 641	14 041
75	2 802	2 885	2 964	3 041	3 121	3 209
76	2 615	2 700	2 781	2 860	2 939	3 022
77	2 419	2 504	2 586	2 666	2 745	2 824
78	2 209	2 292	2 373	2 453	2 531	2 607
79	1 993	2 072	2 151	2 228	2 305	2 380
80-84	6 980	7 305	7 646	7 996	8 346	8 686
80	1 783	1 858	1 934	2 011	2 086	2 160
81	1 577	1 649	1 723	1 799	1 874	1 947
82	1 382	1 449	1 520	1 592	1 665	1 735
83	1 202	1 262	1 326	1 393	1 459	1 525
84	1 036	1 087	1 143	1 202	1 261	1 319
85 y más / and over	3 416	3 537	3 668	3 813	3 975	4 158

Cuadro 26 (continuación 10) / Table 26 (continued 10)  
**PANAMÁ: PROYECCIÓN DE POBLACIÓN POR SEXO,**  
**AÑOS CALENDARIO Y EDADES SIMPLES**  
**PANAMA: POPULATION PROJECTION BY SEX,**  
**CALENDAR YEARS AND SINGLE AGES**  
*(Periodo / Period 1990-2000)*

Edad / Age	1995	1996	1997	1998	1999	2000
<b>Mujeres / Females</b>						
<b>Total</b>	<b>1 300 867</b>	<b>1 324 017</b>	<b>1 347 051</b>	<b>1 369 914</b>	<b>1 392 549</b>	<b>1 414 901</b>
0-4	148 924	148 833	148 570	148 185	147 724	147 234
0	30 045	29 963	29 858	29 738	29 611	29 484
1	29 862	29 812	29 733	29 634	29 523	29 410
2	29 781	29 761	29 707	29 628	29 533	29 433
3	29 682	29 695	29 668	29 611	29 536	29 451
4	29 554	29 602	29 605	29 574	29 520	29 455
5-9	144 933	145 706	146 246	146 593	146 786	146 865
5	29 552	29 625	29 638	29 609	29 555	29 496
6	29 315	29 429	29 486	29 501	29 488	29 462
7	29 028	29 184	29 290	29 355	29 389	29 402
8	28 700	28 896	29 052	29 172	29 258	29 313
9	28 339	28 572	28 779	28 955	29 094	29 193
10-14	135 783	137 268	138 856	140 414	141 810	142 911
10	27 958	28 227	28 484	28 715	28 908	29 051
11	27 567	27 874	28 180	28 466	28 711	28 897
12	27 164	27 487	27 826	28 154	28 444	28 669
13	26 750	27 060	27 408	27 761	28 083	28 343
14	26 344	26 620	26 958	27 319	27 664	27 951
15-19	127 068	127 954	129 247	130 777	132 377	133 879
15	25 932	26 177	26 508	26 880	27 246	27 560
16	25 486	25 703	26 035	26 428	26 824	27 170
17	25 202	25 385	25 684	26 050	26 430	26 774
18	25 167	25 309	25 527	25 795	26 088	26 378
19	25 281	25 381	25 492	25 624	25 788	25 996
20-24	126 011	126 332	126 070	125 600	125 297	125 537
20	25 361	25 421	25 430	25 433	25 477	25 607
21	25 451	25 466	25 363	25 226	25 139	25 186
22	25 401	25 412	25 267	25 067	24 915	24 915
23	25 120	25 189	25 109	24 971	24 861	24 870
24	24 679	24 844	24 901	24 903	24 904	24 960
25-29	116 325	118 363	120 251	121 910	123 262	124 229
25	24 245	24 503	24 687	24 819	24 922	25 020
26	23 790	24 147	24 467	24 738	24 950	25 093
27	23 296	23 733	24 158	24 538	24 841	25 033
28	22 773	23 255	23 728	24 159	24 513	24 755
29	22 221	22 724	23 211	23 655	24 036	24 327
30-34	101 959	104 839	107 624	110 269	112 726	114 951
30	21 637	22 167	22 675	23 144	23 559	23 905
31	21 029	21 583	22 111	22 604	23 055	23 456
32	20 403	20 980	21 531	22 052	22 540	22 992
33	19 767	20 366	20 948	21 508	22 038	22 533
34	19 123	19 742	20 359	20 961	21 535	22 066
35-39	85 917	89 094	92 404	95 736	98 980	102 025
35	18 471	19 104	19 749	20 387	20 998	21 563
36	17 812	18 457	19 126	19 797	20 443	21 041
37	17 165	17 811	18 491	19 178	19 845	20 466
38	16 539	17 175	17 845	18 524	19 191	19 822
39	15 931	16 548	17 193	17 850	18 503	19 133
40-44	70 881	73 641	76 497	79 432	82 431	85 478
40	15 327	15 923	16 543	17 177	17 812	18 440
41	14 733	15 305	15 895	16 500	17 115	17 736
42	14 156	14 705	15 269	15 849	16 445	17 056
43	13 600	14 130	14 677	15 241	15 823	16 423
44	13 065	13 578	14 112	14 666	15 236	15 824

Cuadro 26 (conclusión) / Table 26 (concluded)  
**PANAMÁ: PROYECCIÓN DE POBLACIÓN POR SEXO,  
 AÑOS CALENDARIO Y EDADES SIMPLES**  
**PANAMA: POPULATION PROJECTION BY SEX,  
 CALENDAR YEARS AND SINGLE AGES**  
*(Período / Period 1990-2000)*

Edad / Age	1995	1996	1997	1998	1999	2000
<b>Mujeres / Females</b>						
45-49	57 899	60 179	62 574	65 070	67 655	70 315
45	12 542	13 037	13 556	14 095	14 651	15 223
46	12 031	12 507	13 009	13 533	14 074	14 628
47	11 548	12 004	12 487	12 992	13 514	14 048
48	11 100	11 536	11 995	12 474	12 971	13 483
49	10 679	11 095	11 527	11 976	12 445	12 933
50-54	47 376	49 207	51 053	52 952	54 943	57 064
50	10 269	10 665	11 071	11 492	11 933	12 398
51	9 874	10 249	10 629	11 021	11 433	11 874
52	9 480	9 839	10 199	10 570	10 959	11 379
53	9 078	9 430	9 781	10 140	10 518	10 922
54	8 676	9 023	9 372	9 729	10 100	10 492
55-59	37 753	39 367	41 035	42 752	44 511	46 305
55	8 291	8 634	8 979	9 331	9 694	10 073
56	7 926	8 264	8 604	8 950	9 303	9 668
57	7 557	7 887	8 222	8 563	8 911	9 265
58	7 178	7 491	7 819	8 159	8 506	8 855
59	6 801	7 092	7 412	7 750	8 097	8 444
60-64	29 298	30 424	31 775	33 276	34 850	36 423
60	6 437	6 708	7 020	7 358	7 706	8 050
61	6 074	6 327	6 635	6 977	7 331	7 674
62	5 777	6 007	6 297	6 623	6 963	7 294
63	5 575	5 777	6 025	6 304	6 601	6 900
64	5 434	5 605	5 798	6 013	6 249	6 505
65-69	24 791	25 323	25 745	26 174	26 728	27 524
65	5 295	5 436	5 576	5 730	5 908	6 124
66	5 172	5 281	5 366	5 453	5 569	5 743
67	5 013	5 103	5 155	5 204	5 282	5 425
68	4 788	4 878	4 936	4 990	5 068	5 199
69	4 523	4 625	4 712	4 798	4 901	5 034
70-74	19 064	19 674	20 357	21 069	21 766	22 405
70	4 271	4 385	4 497	4 613	4 735	4 868
71	4 021	4 149	4 291	4 439	4 584	4 717
72	3 788	3 922	4 079	4 244	4 401	4 533
73	3 584	3 710	3 858	4 013	4 161	4 286
74	3 399	3 508	3 631	3 759	3 885	4 000
75-79	14 041	14 433	14 814	15 204	15 623	16 092
75	3 209	3 305	3 408	3 514	3 621	3 729
76	3 022	3 104	3 186	3 270	3 361	3 461
77	2 824	2 897	2 964	3 032	3 110	3 203
78	2 607	2 677	2 740	2 804	2 876	2 963
79	2 380	2 450	2 517	2 583	2 655	2 736
80-84	8 686	9 015	9 339	9 661	9 983	10 307
80	2 160	2 230	2 298	2 365	2 434	2 510
81	1 947	2 017	2 085	2 152	2 220	2 289
82	1 735	1 803	1 870	1 937	2 002	2 066
83	1 525	1 588	1 652	1 715	1 776	1 836
84	1 319	1 377	1 435	1 493	1 550	1 606
85 y más / and over	4 158	4 365	4 595	4 840	5 097	5 357

Cuadro 27 / Table 27  
**PARAGUAY: PROYECCIÓN DE POBLACIÓN POR SEXO,  
 AÑOS CALENDARIO Y EDADES SIMPLES**  
**PARAGUAY: POPULATION PROJECTION BY SEX,  
 CALENDAR YEARS AND SINGLE AGES**  
 (Período / Period 1990-2000)

Edad / Age	1990	1991	1992	1993	1994	1995
	<b>Ambos sexos / Both sexes</b>					
<b>Total</b>	<b>4 316 515</b>	<b>4 443 731</b>	<b>4 571 897</b>	<b>4 700 774</b>	<b>4 830 125</b>	<b>4 959 713</b>
0-4	689 871	702 400	711 858	719 254	725 601	731 910
0	145 776	147 480	148 435	148 966	149 400	150 063
1	141 504	143 588	144 945	145 862	146 628	147 530
2	138 035	140 528	142 365	143 768	144 960	146 165
3	134 294	137 210	139 583	141 551	143 250	144 817
4	130 263	133 594	136 530	139 107	141 363	143 335
5-9	584 999	605 794	627 267	648 153	667 189	683 109
5	126 086	130 101	133 913	137 396	140 422	142 865
6	121 563	125 758	129 923	133 855	137 346	140 191
7	116 976	121 236	125 641	129 922	133 808	137 030
8	112 413	116 637	121 171	125 697	129 900	133 461
9	107 961	112 062	116 618	121 283	125 713	129 562
10-14	483 088	499 521	519 193	540 667	562 508	583 279
10	103 534	107 445	111 957	116 703	121 316	125 428
11	99 045	102 724	107 166	111 980	116 773	121 155
12	95 456	98 821	102 991	107 605	112 307	116 737
13	93 203	96 166	99 791	103 837	108 061	112 222
14	91 851	94 365	97 288	100 542	104 050	107 737
15-19	439 110	446 398	452 997	460 186	469 246	481 454
15	90 523	92 578	94 796	97 263	100 062	103 278
16	89 389	90 949	92 402	94 011	96 039	98 747
17	88 123	89 354	90 306	91 342	92 824	95 116
18	86 474	87 640	88 522	89 458	90 785	92 839
19	84 602	85 877	86 970	88 113	89 537	91 474
20-24	398 892	406 421	413 884	421 381	429 016	436 890
20	82 914	84 282	85 548	86 851	88 328	90 119
21	81 318	82 802	84 271	85 761	87 308	88 948
22	79 750	81 318	82 926	84 540	86 129	87 659
23	78 215	79 789	81 394	82 990	84 541	86 010
24	76 695	78 230	79 745	81 239	82 709	84 154
25-29	359 984	367 711	375 097	382 302	389 487	396 811
25	75 179	76 709	78 182	79 619	81 044	82 478
26	73 684	75 233	76 678	78 069	79 457	80 894
27	72 107	73 665	75 107	76 493	77 883	79 337
28	70 400	71 951	73 432	74 879	76 326	77 809
29	68 614	70 152	71 698	73 243	74 777	76 294
30-34	317 153	325 285	333 589	341 911	350 099	358 000
30	66 748	68 286	69 909	71 567	73 209	74 783
31	64 685	66 228	67 972	69 806	71 617	73 292
32	62 965	64 548	66 326	68 188	70 022	71 715
33	61 821	63 493	65 161	66 811	68 429	70 003
34	60 933	62 731	64 220	65 538	66 821	68 206
35-39	277 469	288 732	296 600	302 575	308 161	314 862
35	59 942	61 846	63 157	64 154	65 118	66 330
36	59 147	61 116	62 156	62 722	63 270	64 257
37	57 116	59 247	60 362	60 953	61 508	62 519
38	53 175	55 616	57 353	58 687	59 917	61 342
39	48 089	50 907	53 571	56 059	58 347	60 414
40-44	179 256	195 440	215 869	237 723	258 185	274 436
40	43 230	46 399	49 917	53 466	56 728	59 383
41	38 236	41 797	46 254	50 961	55 273	58 544
42	34 321	37 965	42 804	48 038	52 866	56 486
43	32 198	35 448	39 784	44 530	49 009	52 546
44	31 271	33 832	37 110	40 728	44 310	47 477

Cuadro 27 (continuación 1) / Table 27 (continued 1)  
**PARAGUAY: PROYECCIÓN DE POBLACIÓN POR SEXO,**  
**AÑOS CALENDARIO Y EDADES SIMPLES**  
**PARAGUAY: POPULATION PROJECTION BY SEX,**  
**CALENDAR YEARS AND SINGLE AGES**  
*(Período / Period 1990-2000)*

Edad / Age	1990	1991	1992	1993	1994	1995
<b>Ambos sexos / Both sexes</b>						
45-49	141 201	146 317	151 332	157 295	165 252	176 251
45	30 198	32 109	34 419	37 018	39 792	42 631
46	29 214	30 428	31 710	33 228	35 153	37 651
47	28 292	29 014	29 567	30 302	31 575	33 737
48	27 276	27 862	28 221	28 718	29 721	31 596
49	26 221	26 903	27 416	28 028	29 012	30 636
50-54	118 076	121 942	125 379	128 826	132 723	137 508
50	25 370	26 096	26 674	27 305	28 190	29 532
51	24 707	25 478	26 107	26 731	27 488	28 515
52	23 874	24 680	25 376	26 038	26 740	27 557
53	22 724	23 523	24 270	24 996	25 730	26 501
54	21 401	22 165	22 951	23 756	24 575	25 403
55-59	91 438	94 915	99 269	104 072	108 899	113 324
55	20 167	20 925	21 787	22 704	23 626	24 505
56	18 936	19 717	20 697	21 773	22 839	23 790
57	17 955	18 712	19 715	20 835	21 943	22 912
58	17 361	18 022	18 890	19 865	20 846	21 732
59	17 018	17 539	18 179	18 895	19 644	20 386
60-64	78 840	80 073	81 016	82 033	83 489	85 749
60	16 650	17 043	17 474	17 956	18 502	19 123
61	16 311	16 570	16 782	17 019	17 356	17 864
62	15 897	16 073	16 146	16 226	16 420	16 839
63	15 327	15 503	15 574	15 642	15 808	16 176
64	14 654	14 884	15 040	15 190	15 403	15 747
65-69	63 425	65 128	66 737	68 275	69 765	71 229
65	14 018	14 294	14 518	14 733	14 979	15 296
66	13 399	13 723	14 021	14 303	14 584	14 874
67	12 735	13 097	13 451	13 787	14 098	14 375
68	12 015	12 389	12 759	13 114	13 438	13 720
69	11 257	11 625	11 988	12 339	12 667	12 963
70-74	45 004	46 784	48 608	50 433	52 211	53 898
70	10 501	10 869	11 235	11 593	11 932	12 246
71	9 745	10 116	10 490	10 858	11 213	11 548
72	8 991	9 357	9 731	10 104	10 468	10 817
73	8 248	8 597	8 961	9 330	9 694	10 043
74	7 519	7 844	8 191	8 548	8 903	9 244
75-79	27 513	28 734	30 116	31 598	33 123	34 632
75	6 801	7 101	7 430	7 774	8 120	8 453
76	6 094	6 366	6 676	7 007	7 344	7 672
77	5 438	5 682	5 966	6 274	6 592	6 904
78	4 854	5 070	5 319	5 591	5 875	6 160
79	4 326	4 515	4 725	4 953	5 193	5 443
80-84	14 578	15 155	15 720	16 315	16 978	17 750
80	3 821	3 982	4 153	4 336	4 534	4 748
81	3 348	3 479	3 609	3 746	3 899	4 075
82	2 898	3 005	3 104	3 206	3 324	3 469
83	2 462	2 555	2 639	2 726	2 827	2 952
84	2 050	2 134	2 215	2 299	2 394	2 506
85 y más / and over	6 618	6 982	7 369	7 775	8 194	8 621

Cuadro 27 (continuación 2) / Table 27 (continued 2)  
**PARAGUAY: PROYECCIÓN DE POBLACIÓN POR SEXO,**  
**AÑOS CALENDARIO Y EDADES SIMPLES**  
**PARAGUAY: POPULATION PROJECTION BY SEX,**  
**CALENDAR YEARS AND SINGLE AGES**  
*(Período / Period 1990-2000)*

Edad / Age	1995	1996	1997	1998	1999	2000
<b>Ambos sexos / Both sexes</b>						
<b>Total</b>	<b>4 959 713</b>	<b>5 089 448</b>	<b>5 219 489</b>	<b>5 349 969</b>	<b>5 481 023</b>	<b>5 612 783</b>
0-4	731 910	737 853	742 756	747 110	751 408	756 141
0	150 063	150 939	151 810	152 700	153 634	154 636
1	147 530	148 530	149 437	150 307	151 198	152 169
2	146 165	147 318	148 269	149 117	149 959	150 891
3	144 817	146 161	147 190	148 041	148 853	149 764
4	143 335	144 906	146 051	146 946	147 764	148 680
5-9	683 109	695 268	704 509	711 800	718 109	724 405
5	142 865	144 516	145 461	146 011	146 478	147 174
6	140 191	142 203	143 521	144 422	145 185	146 089
7	137 030	139 444	141 231	142 605	143 782	144 977
8	133 461	136 295	138 612	140 543	142 218	143 769
9	129 562	132 809	135 684	138 219	140 445	142 396
10-14	583 279	603 832	625 123	645 877	664 817	680 668
10	125 428	129 095	132 559	135 741	138 562	140 941
11	121 155	125 259	129 347	133 217	136 666	139 491
12	116 737	121 094	125 616	130 006	133 966	137 200
13	112 222	116 549	121 202	125 839	130 115	133 687
14	107 737	111 836	116 399	121 074	125 508	129 349
15-19	481 454	497 769	517 337	538 723	560 489	581 199
15	103 278	107 157	111 641	116 363	120 957	125 056
16	98 747	102 397	106 813	111 605	116 381	120 748
17	95 116	98 457	102 604	107 200	111 886	116 303
18	92 839	95 783	99 392	103 423	107 634	111 784
19	91 474	93 975	96 887	100 131	103 630	107 308
20-24	436 890	444 156	450 745	457 930	466 982	479 172
20	90 119	92 167	94 379	96 840	99 634	102 845
21	88 948	90 506	91 959	93 568	95 594	98 298
22	87 659	88 891	89 844	90 882	92 365	94 655
23	86 010	87 173	88 056	88 993	90 319	92 372
24	84 154	85 419	86 507	87 647	89 069	91 003
25-29	396 811	404 212	411 584	419 019	426 609	434 448
25	82 478	83 830	85 087	86 383	87 856	89 642
26	80 894	82 356	83 811	85 290	86 830	88 464
27	79 337	80 878	82 466	84 067	85 646	87 169
28	77 809	79 353	80 934	82 515	84 055	85 516
29	76 294	77 794	79 286	80 763	82 221	83 656
30-34	358 000	365 518	372 756	379 856	386 965	394 226
30	74 783	76 276	77 722	79 141	80 552	81 976
31	73 292	74 801	76 216	77 587	78 962	80 387
32	71 715	73 230	74 642	76 007	77 381	78 823
33	70 003	71 510	72 960	74 385	75 815	77 284
34	68 206	69 702	71 215	72 737	74 254	75 756
35-39	314 862	322 787	330 934	339 139	347 238	355 066
35	66 330	67 825	69 416	71 050	72 673	74 231
36	64 257	65 758	67 469	69 276	71 066	72 725
37	62 519	64 060	65 805	67 640	69 453	71 130
38	61 342	62 973	64 610	66 238	67 839	69 399
39	60 414	62 172	63 635	64 936	66 207	67 581
40-44	274 436	285 493	293 236	299 138	304 674	311 321
40	59 383	61 249	62 537	63 523	64 480	65 684
41	58 544	60 476	61 500	62 062	62 610	63 592
42	56 486	58 579	59 678	60 264	60 819	61 824
43	52 546	54 944	56 655	57 972	59 189	60 602
44	47 477	50 246	52 866	55 317	57 575	59 619

Cuadro 27 (continuación 3) / Table 27 (continued 3)  
**PARAGUAY: PROYECCIÓN DE POBLACIÓN POR SEXO,  
 AÑOS CALENDARIO Y EDADES SIMPLES**  
**PARAGUAY: POPULATION PROJECTION BY SEX,  
 CALENDAR YEARS AND SINGLE AGES**  
*(Período / Period 1990-2000)*

Edad / Age	1995	1996	1997	1998	1999	2000
<b>Ambos sexos / Both sexes</b>						
45-49	176 251	192 140	212 222	233 723	253 869	269 886
45	42 631	45 743	49 204	52 698	55 913	58 534
46	37 651	41 148	45 530	50 162	54 409	57 636
47	33 737	37 315	42 072	47 222	51 975	55 544
48	31 596	34 786	39 048	43 715	48 123	51 607
49	30 636	33 148	36 369	39 927	43 449	46 565
50-54	137 508	142 500	147 408	153 251	161 050	171 827
50	29 532	31 404	33 672	36 225	38 952	41 741
51	28 515	29 702	30 958	32 447	34 334	36 784
52	27 557	28 260	28 797	29 515	30 760	32 876
53	26 501	27 069	27 416	27 900	28 880	30 713
54	25 403	26 065	26 563	27 162	28 125	29 713
55-59	113 324	117 067	120 412	123 779	127 586	132 253
55	24 505	25 209	25 773	26 392	27 259	28 572
56	23 790	24 538	25 154	25 768	26 512	27 517
57	22 912	23 694	24 375	25 025	25 715	26 514
58	21 732	22 504	23 231	23 939	24 654	25 404
59	20 386	21 121	21 879	22 655	23 446	24 247
60-64	85 749	89 080	93 237	97 822	102 436	106 680
60	19 123	19 851	20 677	21 555	22 440	23 286
61	17 864	18 610	19 545	20 571	21 589	22 502
62	16 839	17 561	18 516	19 581	20 638	21 566
63	16 176	16 808	17 636	18 565	19 501	20 349
64	15 747	16 249	16 864	17 550	18 268	18 977
65-69	71 229	72 446	73 400	74 425	75 852	78 014
65	15 296	15 678	16 097	16 564	17 090	17 684
66	14 874	15 131	15 345	15 582	15 911	16 397
67	14 375	14 554	14 637	14 726	14 921	15 321
68	13 720	13 897	13 977	14 054	14 221	14 573
69	12 963	13 187	13 345	13 498	13 708	14 038
70-74	53 898	55 483	56 996	58 453	59 871	61 266
70	12 246	12 510	12 729	12 940	13 180	13 485
71	11 548	11 856	12 140	12 413	12 684	12 965
72	10 817	11 155	11 489	11 808	12 106	12 373
73	10 043	10 386	10 731	11 063	11 369	11 636
74	9 244	9 575	9 907	10 228	10 532	10 808
75-79	34 632	36 151	37 719	39 296	40 844	42 324
75	8 453	8 779	9 107	9 430	9 738	10 025
76	7 672	7 995	8 324	8 652	8 970	9 272
77	6 904	7 217	7 540	7 865	8 185	8 494
78	6 160	6 452	6 758	7 070	7 380	7 680
79	5 443	5 708	5 990	6 281	6 571	6 852
80-84	17 750	18 654	19 664	20 744	21 860	22 975
80	4 748	4 985	5 242	5 511	5 782	6 047
81	4 075	4 282	4 513	4 759	5 011	5 260
82	3 469	3 647	3 850	4 070	4 298	4 526
83	2 952	3 104	3 278	3 467	3 666	3 867
84	2 506	2 636	2 781	2 937	3 102	3 274
85 y más / and over	8 621	9 039	9 452	9 885	10 363	10 912

Cuadro 27 (continuación 4) / Table 27 (continued 4)  
**PARAGUAY: PROYECCIÓN DE POBLACIÓN POR SEXO,**  
**AÑOS CALENDARIO Y EDADES SIMPLES**  
**PARAGUAY: POPULATION PROJECTION BY SEX,**  
**CALENDAR YEARS AND SINGLE AGES**  
*(Período / Period 1990-2000)*

Edad / Age	1990	1991	1992	1993	1994	1995
	<b>Hombres / Males</b>					
<b>Total</b>	<b>2 187 118</b>	<b>2 251 803</b>	<b>2 316 906</b>	<b>2 382 325</b>	<b>2 447 958</b>	<b>2 513 702</b>
0-4	351 641	358 040	362 876	366 663	369 915	373 147
0	74 410	75 281	75 769	76 040	76 261	76 599
1	72 121	73 189	73 885	74 357	74 752	75 217
2	70 340	71 614	72 555	73 274	73 886	74 505
3	68 418	69 906	71 119	72 126	72 996	73 799
4	66 352	68 050	69 548	70 865	72 019	73 027
5-9	297 781	308 362	319 300	329 948	339 659	347 785
5	64 182	66 230	68 178	69 960	71 510	72 761
6	61 873	64 010	66 135	68 144	69 928	71 383
7	59 538	61 706	63 950	66 133	68 116	69 761
8	57 221	59 369	61 675	63 979	66 119	67 935
9	54 967	57 048	59 362	61 733	63 985	65 944
10-14	246 212	254 512	264 449	275 303	286 354	296 882
10	52 729	54 711	56 998	59 405	61 746	63 836
11	50 464	52 324	54 571	57 007	59 436	61 659
12	48 655	50 354	52 458	54 790	57 168	59 413
13	47 521	49 015	50 842	52 883	55 017	57 123
14	46 842	48 108	49 579	51 218	52 987	54 851
15-19	224 059	227 728	231 028	234 617	239 154	245 297
15	46 176	47 210	48 324	49 562	50 971	52 594
16	45 609	46 393	47 118	47 921	48 937	50 300
17	44 971	45 589	46 061	46 573	47 312	48 464
18	44 131	44 718	45 157	45 621	46 282	47 314
19	43 173	43 818	44 367	44 939	45 652	46 625
20-24	203 482	207 324	211 122	214 928	218 793	222 768
20	42 309	43 005	43 644	44 300	45 042	45 942
21	41 495	42 251	42 996	43 749	44 528	45 353
22	40 689	41 490	42 308	43 126	43 929	44 700
23	39 891	40 696	41 515	42 328	43 117	43 860
24	39 098	39 882	40 659	41 425	42 177	42 912
25-29	183 451	187 356	191 134	194 844	198 543	202 291
25	38 310	39 092	39 849	40 590	41 323	42 056
26	37 535	38 326	39 072	39 793	40 512	41 250
27	36 730	37 522	38 265	38 984	39 704	40 451
28	35 877	36 657	37 412	38 156	38 902	39 661
29	34 998	35 759	36 536	37 320	38 102	38 873
30-34	162 426	166 339	170 364	174 426	178 454	182 375
30	34 076	34 825	35 632	36 465	37 295	38 091
31	33 045	33 787	34 647	35 563	36 475	37 321
32	32 215	32 971	33 838	34 758	35 671	36 519
33	31 718	32 518	33 316	34 108	34 892	35 664
34	31 372	32 238	32 931	33 532	34 121	34 780
35-39	143 850	149 459	153 126	155 723	158 118	161 183
35	30 966	31 889	32 478	32 894	33 298	33 851
36	30 666	31 624	32 058	32 229	32 395	32 815
37	29 677	30 726	31 202	31 382	31 547	31 974
38	27 621	28 849	29 673	30 267	30 803	31 457
39	24 922	26 370	27 715	28 951	30 076	31 085
40-44	92 057	100 645	111 473	123 016	133 745	142 135
40	22 343	23 997	25 823	27 652	29 319	30 654
41	19 689	21 572	23 924	26 399	28 649	30 326
42	17 601	19 543	22 120	24 898	27 443	29 319
43	16 464	18 202	20 520	23 049	25 419	27 263
44	15 960	17 330	19 086	21 017	22 916	24 573

Cuadro 27 (continuación 5) / Table 27 (continued 5)  
**PARAGUAY: PROYECCIÓN DE POBLACIÓN POR SEXO,  
 AÑOS CALENDARIO Y EDADES SIMPLES**  
**PARAGUAY: POPULATION PROJECTION BY SEX,  
 CALENDAR YEARS AND SINGLE AGES**  
*(Período / Period 1990-2000)*

Edad / Age	1990	1991	1992	1993	1994	1995
<b>Hombres / Males</b>						
45-49	71 502	74 262	76 992	80 225	84 492	90 326
45	15 371	16 395	17 638	19 031	20 508	22 001
46	14 820	15 474	16 172	16 996	18 029	19 353
47	14 313	14 705	15 014	15 422	16 112	17 265
48	13 774	14 093	14 296	14 572	15 115	16 116
49	13 224	13 595	13 873	14 203	14 728	15 591
50-54	59 080	61 186	63 002	64 791	66 816	69 340
50	12 778	13 172	13 478	13 809	14 273	14 983
51	12 434	12 849	13 174	13 489	13 875	14 413
52	11 979	12 414	12 773	13 104	13 458	13 884
53	11 326	11 763	12 157	12 533	12 913	13 319
54	10 563	10 989	11 419	11 855	12 296	12 741
55-59	43 821	45 814	48 318	51 072	53 812	56 276
55	9 852	10 281	10 766	11 277	11 786	12 266
56	9 144	9 592	10 153	10 765	11 365	11 890
57	8 576	9 014	9 594	10 239	10 870	11 410
58	8 227	8 608	9 113	9 680	10 244	10 741
59	8 022	8 319	8 692	9 112	9 548	9 968
60-64	36 696	37 302	37 818	38 420	39 279	40 571
60	7 806	8 025	8 278	8 566	8 888	9 245
61	7 607	7 745	7 873	8 023	8 229	8 525
62	7 386	7 470	7 513	7 570	7 693	7 937
63	7 107	7 180	7 210	7 248	7 346	7 555
64	6 790	6 882	6 944	7 013	7 123	7 309
65-69	29 439	30 091	30 695	31 283	31 886	32 535
65	6 494	6 600	6 687	6 777	6 891	7 053
66	6 208	6 331	6 444	6 557	6 677	6 815
67	5 908	6 044	6 177	6 307	6 433	6 554
68	5 584	5 727	5 865	5 997	6 120	6 235
69	5 245	5 389	5 522	5 646	5 764	5 879
70-74	20 998	21 767	22 474	23 137	23 774	24 404
70	4 908	5 057	5 190	5 313	5 430	5 546
71	4 578	4 733	4 868	4 991	5 108	5 227
72	4 226	4 384	4 523	4 650	4 772	4 896
73	3 842	3 998	4 144	4 283	4 416	4 547
74	3 443	3 594	3 748	3 901	4 049	4 188
75-79	11 921	12 548	13 305	14 123	14 931	15 660
75	3 053	3 199	3 360	3 527	3 688	3 835
76	2 666	2 806	2 976	3 158	3 336	3 492
77	2 324	2 454	2 621	2 804	2 984	3 142
78	2 051	2 166	2 311	2 472	2 633	2 778
79	1 828	1 922	2 037	2 162	2 290	2 413
80-84	6 116	6 348	6 563	6 791	7 061	7 405
80	1 612	1 687	1 771	1 862	1 960	2 061
81	1 413	1 467	1 519	1 574	1 638	1 718
82	1 222	1 260	1 289	1 319	1 359	1 422
83	1 028	1 061	1 084	1 107	1 140	1 192
84	841	873	900	929	964	1 012
85 y más / and over	2 586	2 721	2 866	3 017	3 171	3 322

Cuadro 27 (continuación 6) / Table 27 (continued 6)  
**PARAGUAY: PROYECCIÓN DE POBLACIÓN POR SEXO,**  
**AÑOS CALENDARIO Y EDADES SIMPLES**  
**PARAGUAY: POPULATION PROJECTION BY SEX,**  
**CALENDAR YEARS AND SINGLE AGES**  
*(Período / Period 1990-2000)*

Edad / Age	1995	1996	1997	1998	1999	2000
	<b>Hombres / Males</b>					
<b>Total</b>	<b>2 513 702</b>	<b>2 579 505</b>	<b>2 645 434</b>	<b>2 711 569</b>	<b>2 777 989</b>	<b>2 844 771</b>
0-4	373 147	376 192	378 707	380 942	383 149	385 577
0	76 599	77 046	77 490	77 943	78 419	78 930
1	75 217	75 731	76 197	76 645	77 104	77 603
2	74 505	75 096	75 585	76 022	76 454	76 933
3	73 799	74 488	75 016	75 454	75 872	76 340
4	73 027	73 831	74 419	74 879	75 300	75 771
5-9	347 785	354 000	358 734	362 479	365 725	368 964
5	72 761	73 609	74 096	74 383	74 627	74 987
6	71 383	72 414	73 092	73 557	73 953	74 419
7	69 761	70 996	71 912	72 618	73 224	73 840
8	67 935	69 382	70 567	71 557	72 417	73 214
9	65 944	67 599	69 067	70 364	71 505	72 505
10-14	296 882	307 323	318 158	328 732	338 390	346 478
10	63 836	65 703	67 470	69 096	70 538	71 756
11	61 659	63 747	65 831	67 806	69 568	71 013
12	59 413	61 627	63 929	66 168	68 189	69 840
13	57 123	59 318	61 684	64 044	66 222	68 043
14	54 851	56 928	59 244	61 618	63 872	65 826
15-19	245 297	253 527	263 404	274 208	285 218	295 713
15	52 594	54 556	56 827	59 220	61 551	63 633
16	50 300	52 143	54 375	56 799	59 218	61 433
17	48 464	50 148	52 240	54 561	56 931	59 169
18	47 314	48 796	50 614	52 646	54 773	56 873
19	46 625	47 884	49 348	50 981	52 746	54 605
20-24	222 768	226 419	229 710	233 296	237 829	243 962
20	45 942	46 971	48 081	49 317	50 722	52 342
21	45 353	46 134	46 859	47 662	48 676	50 038
22	44 700	45 317	45 790	46 303	47 043	48 193
23	43 860	44 445	44 884	45 348	46 009	47 039
24	42 912	43 551	44 097	44 667	45 378	46 350
25-29	202 291	206 056	209 801	213 569	217 408	221 364
25	42 056	42 742	43 376	44 027	44 767	45 665
26	41 250	41 993	42 729	43 476	44 251	45 073
27	40 451	41 237	42 043	42 853	43 651	44 419
28	39 661	40 447	41 253	42 057	42 839	43 578
29	38 873	39 637	40 399	41 155	41 901	42 630
30-34	182 375	186 155	189 843	193 489	197 143	200 853
30	38 091	38 850	39 592	40 322	41 047	41 774
31	37 321	38 088	38 816	39 526	40 236	40 967
32	36 519	37 285	38 010	38 716	39 427	40 166
33	35 664	36 417	37 154	37 884	38 620	39 370
34	34 780	35 515	36 272	37 041	37 813	38 576
35-39	161 183	164 970	168 900	172 892	176 866	180 743
35	33 851	34 575	35 362	36 180	36 998	37 786
36	32 815	33 531	34 371	35 271	36 171	37 007
37	31 974	32 704	33 551	34 455	35 356	36 194
38	31 457	32 232	33 011	33 790	34 564	35 327
39	31 085	31 928	32 605	33 196	33 778	34 430
40-44	142 135	147 617	151 209	153 763	156 131	159 165
40	30 654	31 554	32 130	32 539	32 939	33 488
41	30 326	31 262	31 687	31 855	32 022	32 440
42	29 319	30 346	30 812	30 990	31 155	31 580
43	27 263	28 465	29 273	29 856	30 386	31 033
44	24 573	25 990	27 308	28 523	29 629	30 625

Cuadro 27 (continuación 7) / Table 27 (continued 7)  
**PARAGUAY: PROYECCIÓN DE POBLACIÓN POR SEXO,**  
**AÑOS CALENDARIO Y EDADES SIMPLES**  
**PARAGUAY: POPULATION PROJECTION BY SEX,**  
**CALENDAR YEARS AND SINGLE AGES**  
*(Periodo / Period 1990-2000)*

Edad / Age	1995	1996	1997	1998	1999	2000
<b>Hombres / Males</b>						
45-49	90 326	98 727	109 341	120 667	131 205	139 453
45	22 001	23 620	25 409	27 205	28 843	30 159
46	19 353	21 196	23 502	25 932	28 142	29 793
47	17 265	19 165	21 692	24 418	26 917	28 763
48	16 116	17 816	20 087	22 568	24 896	26 707
49	15 591	16 931	18 650	20 544	22 406	24 032
50-54	69 340	72 019	74 677	77 831	81 997	87 692
50	14 983	15 983	17 199	18 563	20 010	21 472
51	14 413	15 049	15 729	16 534	17 544	18 837
52	13 884	14 262	14 561	14 957	15 629	16 753
53	13 319	13 626	13 820	14 088	14 615	15 590
54	12 741	13 099	13 368	13 688	14 199	15 040
55-59	56 276	58 297	60 051	61 787	63 754	66 201
55	12 266	12 645	12 943	13 265	13 718	14 409
56	11 890	12 290	12 606	12 915	13 293	13 817
57	11 410	11 828	12 177	12 501	12 847	13 261
58	10 741	11 160	11 540	11 904	12 272	12 663
59	9 968	10 374	10 785	11 201	11 623	12 050
60-64	40 571	42 457	44 822	47 422	50 013	52 352
60	9 245	9 652	10 111	10 596	11 080	11 538
61	8 525	8 949	9 478	10 055	10 623	11 122
62	7 937	8 350	8 896	9 504	10 099	10 612
63	7 555	7 915	8 392	8 926	9 458	9 929
64	7 309	7 591	7 945	8 342	8 754	9 151
65-69	32 535	33 126	33 638	34 228	35 051	36 265
65	7 053	7 262	7 505	7 779	8 085	8 420
66	6 815	6 949	7 075	7 221	7 418	7 696
67	6 554	6 638	6 685	6 743	6 863	7 092
68	6 235	6 308	6 342	6 383	6 479	6 675
69	5 879	5 969	6 032	6 101	6 207	6 382
70-74	24 404	25 009	25 577	26 134	26 706	27 317
70	5 546	5 648	5 733	5 821	5 931	6 084
71	5 227	5 343	5 452	5 560	5 675	5 805
72	4 896	5 024	5 149	5 272	5 391	5 506
73	4 547	4 678	4 806	4 929	5 046	5 153
74	4 188	4 316	4 437	4 552	4 662	4 769
75-79	15 660	16 301	16 902	17 474	18 029	18 578
75	3 835	3 965	4 084	4 197	4 305	4 412
76	3 492	3 625	3 745	3 857	3 965	4 074
77	3 142	3 274	3 394	3 507	3 616	3 727
78	2 778	2 905	3 026	3 142	3 254	3 366
79	2 413	2 532	2 652	2 772	2 889	3 000
80-84	7 405	7 851	8 380	8 947	9 509	10 023
80	2 061	2 172	2 292	2 415	2 536	2 647
81	1 718	1 820	1 940	2 068	2 194	2 307
82	1 422	1 513	1 627	1 751	1 874	1 984
83	1 192	1 270	1 368	1 476	1 584	1 682
84	1 012	1 076	1 153	1 236	1 321	1 402
85 y más / and over	3 322	3 457	3 579	3 708	3 865	4 071

Cuadro 27 (continuación 8) / Table 27 (continued 8)  
**PARAGUAY: PROYECCIÓN DE POBLACIÓN POR SEXO,**  
**AÑOS CALENDARIO Y EDADES SIMPLES**  
**PARAGUAY: POPULATION PROJECTION BY SEX,**  
**CALENDAR YEARS AND SINGLE AGES**  
*(Periodo / Period 1990-2000)*

Edad / Age	1990	1991	1992	1993	1994	1995
	<b>Mujeres / Females</b>					
<b>Total</b>	<b>2 129 397</b>	<b>2 191 929</b>	<b>2 254 991</b>	<b>2 318 449</b>	<b>2 382 167</b>	<b>2 446 011</b>
0-4	338 230	344 360	348 982	352 591	355 686	358 763
0	71 366	72 199	72 666	72 926	73 139	73 464
1	69 382	70 399	71 060	71 505	71 876	72 313
2	67 695	68 914	69 810	70 494	71 074	71 660
3	65 876	67 304	68 464	69 425	70 254	71 018
4	63 910	65 544	66 981	68 242	69 344	70 308
5-9	287 218	297 432	307 967	318 205	327 530	335 324
5	61 904	63 871	65 735	67 436	68 912	70 104
6	59 691	61 748	63 788	65 711	67 418	68 807
7	57 438	59 530	61 691	63 789	65 692	67 269
8	55 191	57 269	59 496	61 718	63 780	65 526
9	52 994	55 014	57 256	59 551	61 728	63 618
10-14	236 876	245 009	254 744	265 364	276 154	286 397
10	50 804	52 734	54 959	57 298	59 569	61 592
11	48 580	50 400	52 595	54 973	57 338	59 496
12	46 800	48 467	50 532	52 816	55 139	57 324
13	45 682	47 151	48 949	50 954	53 045	55 099
14	45 009	46 257	47 708	49 324	51 063	52 886
15-19	215 051	218 670	221 969	225 569	230 092	236 157
15	44 347	45 368	46 472	47 701	49 091	50 685
16	43 780	44 556	45 284	46 090	47 102	48 446
17	43 152	43 765	44 245	44 768	45 511	46 652
18	42 343	42 922	43 365	43 837	44 502	45 525
19	41 429	42 059	42 602	43 174	43 885	44 849
20-24	195 410	199 097	202 761	206 453	210 223	214 122
20	40 605	41 277	41 904	42 551	43 287	44 177
21	39 823	40 551	41 275	42 012	42 780	43 595
22	39 061	39 828	40 618	41 414	42 200	42 959
23	38 324	39 093	39 878	40 661	41 424	42 150
24	37 597	38 348	39 086	39 814	40 532	41 242
25-29	176 533	180 354	183 963	187 459	190 944	194 520
25	36 869	37 618	38 333	39 029	39 720	40 421
26	36 149	36 907	37 606	38 275	38 945	39 644
27	35 377	36 143	36 842	37 509	38 178	38 885
28	34 522	35 294	36 020	36 723	37 425	38 148
29	33 615	34 393	35 162	35 923	36 676	37 421
30-34	154 727	158 946	163 225	167 484	171 644	175 625
30	32 672	33 460	34 277	35 103	35 915	36 692
31	31 640	32 441	33 226	34 043	34 851	35 642
32	30 750	31 577	32 488	33 431	34 351	35 197
33	30 103	30 975	31 845	32 703	33 537	34 339
34	29 562	30 493	31 289	32 006	32 700	33 427
35-39	133 619	139 274	143 474	146 852	150 043	153 679
35	28 976	29 957	30 679	31 260	31 820	32 479
36	28 481	29 492	30 098	30 493	30 876	31 442
37	27 440	28 521	29 161	29 570	29 961	30 544
38	25 554	26 766	27 680	28 421	29 114	29 885
39	23 168	24 537	25 857	27 108	28 271	29 329
40-44	87 199	94 796	104 396	114 707	124 440	132 301
40	20 887	22 401	24 094	25 814	27 409	28 729
41	18 548	20 225	22 329	24 561	26 624	28 218
42	16 720	18 422	20 684	23 139	25 423	27 167
43	15 734	17 246	19 264	21 481	23 590	25 283
44	15 311	16 502	18 024	19 711	21 394	22 905

Cuadro 27 (continuación 9) / Table 27 (continued 9)  
**PARAGUAY: PROYECCIÓN DE POBLACIÓN POR SEXO,**  
**AÑOS CALENDARIO Y EDADES SIMPLES**  
**PARAGUAY: POPULATION PROJECTION BY SEX,**  
**CALENDAR YEARS AND SINGLE AGES**  
*(Período / Period 1990-2000)*

Edad / Age	1990	1991	1992	1993	1994	1995
<b>Mujeres / Females</b>						
45-49	69 699	72 054	74 340	77 070	80 760	85 925
45	14 827	15 713	16 781	17 987	19 285	20 630
46	14 393	14 954	15 538	16 233	17 124	18 298
47	13 979	14 310	14 553	14 880	15 463	16 472
48	13 502	13 769	13 925	14 146	14 606	15 480
49	12 997	13 308	13 542	13 825	14 284	15 044
50-54	58 996	60 755	62 377	64 035	65 907	68 168
50	12 592	12 924	13 196	13 496	13 917	14 549
51	12 274	12 629	12 933	13 242	13 613	14 102
52	11 895	12 266	12 603	12 933	13 282	13 674
53	11 398	11 760	12 113	12 463	12 817	13 182
54	10 838	11 176	11 532	11 901	12 279	12 661
55-59	47 617	49 101	50 950	53 000	55 087	57 048
55	10 315	10 644	11 022	11 427	11 840	12 238
56	9 792	10 125	10 544	11 008	11 474	11 900
57	9 379	9 698	10 121	10 596	11 073	11 502
58	9 134	9 414	9 777	10 185	10 602	10 990
59	8 996	9 221	9 487	9 783	10 097	10 417
60-64	42 144	42 772	43 198	43 613	44 210	45 178
60	8 844	9 018	9 196	9 390	9 613	9 878
61	8 704	8 825	8 909	8 996	9 126	9 339
62	8 511	8 603	8 633	8 656	8 727	8 901
63	8 221	8 323	8 364	8 394	8 462	8 621
64	7 865	8 003	8 096	8 177	8 281	8 438
65-69	33 986	35 037	36 042	36 992	37 879	38 694
65	7 525	7 694	7 831	7 956	8 087	8 243
66	7 190	7 393	7 577	7 747	7 906	8 059
67	6 828	7 054	7 273	7 479	7 664	7 821
68	6 431	6 662	6 894	7 117	7 318	7 486
69	6 012	6 236	6 467	6 693	6 903	7 085
70-74	24 006	25 017	26 135	27 296	28 437	29 494
70	5 592	5 812	6 045	6 280	6 502	6 700
71	5 166	5 383	5 621	5 867	6 106	6 321
72	4 765	4 973	5 208	5 454	5 697	5 921
73	4 406	4 599	4 817	5 047	5 278	5 496
74	4 076	4 250	4 443	4 647	4 854	5 056
75-79	15 592	16 186	16 810	17 475	18 192	18 972
75	3 748	3 902	4 069	4 247	4 431	4 618
76	3 428	3 560	3 700	3 849	4 008	4 179
77	3 115	3 228	3 345	3 470	3 608	3 763
78	2 803	2 905	3 008	3 119	3 242	3 382
79	2 498	2 592	2 688	2 791	2 903	3 030
80-84	8 463	8 807	9 157	9 524	9 917	10 345
80	2 209	2 294	2 382	2 474	2 575	2 687
81	1 935	2 012	2 090	2 172	2 260	2 357
82	1 676	1 745	1 815	1 887	1 964	2 047
83	1 434	1 494	1 556	1 620	1 687	1 760
84	1 209	1 261	1 315	1 370	1 430	1 493
85 y más / and over	4 031	4 261	4 503	4 758	5 023	5 299

Cuadro 27 (continuación 10) / Table 27 (continued 10)  
**PARAGUAY: PROYECCIÓN DE POBLACIÓN POR SEXO,**  
**AÑOS CALENDARIO Y EDADES SIMPLES**  
**PARAGUAY: POPULATION PROJECTION BY SEX,**  
**CALENDAR YEARS AND SINGLE AGES**  
*(Período / Period 1990-2000)*

Edad / Age	1995	1996	1997	1998	1999	2000
	<b>Mujeres / Females</b>					
<b>Total</b>	<b>2 446 011</b>	<b>2 509 944</b>	<b>2 574 055</b>	<b>2 638 400</b>	<b>2 703 034</b>	<b>2 768 012</b>
0-4	358 763	361 661	364 049	366 168	368 259	370 564
0	73 464	73 893	74 320	74 757	75 215	75 706
1	72 313	72 799	73 239	73 662	74 095	74 567
2	71 660	72 221	72 684	73 095	73 504	73 957
3	71 018	71 673	72 174	72 587	72 981	73 424
4	70 308	71 074	71 632	72 067	72 464	72 910
5-9	335 324	341 268	345 775	349 321	352 384	355 441
5	70 104	70 908	71 365	71 629	71 852	72 187
6	68 807	69 789	70 429	70 865	71 233	71 670
7	67 269	68 449	69 319	69 987	70 557	71 137
8	65 526	66 913	68 045	68 986	69 801	70 556
9	63 618	65 210	66 616	67 854	68 941	69 891
10-14	286 397	296 508	306 965	317 145	326 428	334 190
10	61 592	63 392	65 089	66 645	68 023	69 185
11	59 496	61 512	63 517	65 411	67 098	68 478
12	57 324	59 467	61 686	63 838	65 777	67 360
13	55 099	57 230	59 518	61 794	63 892	65 644
14	52 886	54 908	57 156	59 456	61 636	63 523
15-19	236 157	244 242	253 933	264 514	275 270	285 486
15	50 685	52 601	54 814	57 143	59 406	61 423
16	48 446	50 253	52 438	54 806	57 163	59 315
17	46 652	48 309	50 364	52 639	54 955	57 134
18	45 525	46 987	48 778	50 776	52 861	54 911
19	44 849	46 092	47 539	49 150	50 885	52 704
20-24	214 122	217 737	221 035	224 634	229 153	235 210
20	44 177	45 195	46 298	47 524	48 912	50 503
21	43 595	44 372	45 100	45 906	46 917	48 260
22	42 959	43 573	44 054	44 579	45 322	46 462
23	42 150	42 728	43 172	43 645	44 310	45 332
24	41 242	41 868	42 410	42 981	43 691	44 653
25-29	194 520	198 156	201 783	205 449	209 201	213 084
25	40 421	41 088	41 711	42 356	43 089	43 977
26	39 644	40 363	41 081	41 815	42 579	43 391
27	38 885	39 641	40 423	41 214	41 995	42 751
28	38 148	38 905	39 681	40 458	41 216	41 938
29	37 421	38 158	38 887	39 608	40 321	41 026
30-34	175 625	179 363	182 912	186 367	189 822	193 373
30	36 692	37 426	38 130	38 819	39 505	40 202
31	35 971	36 713	37 400	38 062	38 725	39 420
32	35 197	35 945	36 632	37 291	37 954	38 656
33	34 339	35 093	35 806	36 500	37 196	37 914
34	33 427	34 187	34 943	35 695	36 441	37 181
35-39	153 679	157 817	162 034	166 247	170 371	174 323
35	32 479	33 250	34 054	34 870	35 674	36 446
36	31 442	32 226	33 098	34 004	34 895	35 718
37	30 544	31 355	32 253	33 185	34 097	34 937
38	29 885	30 741	31 599	32 448	33 276	34 071
39	29 329	30 244	31 030	31 740	32 429	33 151
40-44	132 301	137 876	142 026	145 374	148 543	152 156
40	28 729	29 694	30 407	30 984	31 541	32 196
41	28 218	29 214	29 813	30 207	30 589	31 153
42	27 167	28 233	28 866	29 274	29 664	30 245
43	25 283	26 479	27 382	28 115	28 803	29 569
44	22 905	24 255	25 558	26 794	27 946	28 994

Cuadro 27 (conclusión) / Table 27 (concluded)  
**PARAGUAY: PROYECCIÓN DE POBLACIÓN POR SEXO,**  
**AÑOS CALENDARIO Y EDADES SIMPLES**  
**PARAGUAY: POPULATION PROJECTION BY SEX,**  
**CALENDAR YEARS AND SINGLE AGES**  
*(Período / Period 1990-2000)*

Edad / Age	1995	1996	1997	1998	1999	2000
<b>Mujeres / Females</b>						
45-49	85 925	93 413	102 881	113 056	122 664	130 433
45	20 630	22 124	23 794	25 493	27 069	28 375
46	18 298	19 952	22 027	24 230	26 267	27 843
47	16 472	18 150	20 380	22 803	25 058	26 781
48	15 480	16 970	18 960	21 147	23 228	24 900
49	15 044	16 217	17 719	19 383	21 043	22 533
50-54	68 168	70 482	72 731	75 420	79 053	84 135
50	14 549	15 421	16 474	17 662	18 942	20 269
51	14 102	14 653	15 228	15 912	16 790	17 946
52	13 674	13 998	14 237	14 558	15 131	16 124
53	13 182	13 443	13 596	13 813	14 265	15 124
54	12 661	12 966	13 196	13 474	13 925	14 673
55-59	57 048	58 770	60 361	61 992	63 832	66 052
55	12 238	12 564	12 831	13 127	13 541	14 162
56	11 900	12 248	12 547	12 853	13 219	13 700
57	11 502	11 866	12 198	12 524	12 867	13 253
58	10 990	11 345	11 691	12 035	12 382	12 740
59	10 417	10 747	11 094	11 454	11 823	12 196
60-64	45 178	46 622	48 415	50 400	52 423	54 328
60	9 878	10 199	10 565	10 959	11 359	11 748
61	9 339	9 662	10 067	10 516	10 966	11 380
62	8 901	9 211	9 619	10 078	10 539	10 955
63	8 621	8 892	9 244	9 640	10 044	10 420
64	8 438	8 659	8 919	9 208	9 514	9 826
65-69	38 694	39 320	39 762	40 197	40 800	41 749
65	8 243	8 415	8 592	8 785	9 005	9 264
66	8 059	8 181	8 270	8 362	8 493	8 701
67	7 821	7 916	7 953	7 983	8 058	8 230
68	7 486	7 588	7 634	7 670	7 743	7 899
69	7 085	7 219	7 313	7 396	7 501	7 656
70-74	29 494	30 474	31 418	32 319	33 165	33 949
70	6 700	6 862	6 996	7 119	7 249	7 402
71	6 321	6 512	6 689	6 854	7 009	7 160
72	5 921	6 132	6 339	6 536	6 714	6 867
73	5 496	5 709	5 925	6 133	6 323	6 482
74	5 056	5 259	5 469	5 676	5 869	6 039
75-79	18 972	19 849	20 817	21 822	22 816	23 746
75	4 618	4 814	5 023	5 233	5 433	5 614
76	4 179	4 370	4 579	4 795	5 006	5 199
77	3 763	3 943	4 145	4 358	4 569	4 767
78	3 382	3 547	3 732	3 928	4 125	4 314
79	3 030	3 176	3 338	3 509	3 682	3 853
80-84	10 345	10 803	11 284	11 798	12 351	12 952
80	2 687	2 813	2 950	3 096	3 247	3 400
81	2 357	2 462	2 573	2 691	2 818	2 953
82	2 047	2 134	2 224	2 319	2 424	2 542
83	1 760	1 834	1 910	1 991	2 082	2 185
84	1 493	1 560	1 628	1 701	1 781	1 872
85 y más / and over	5 299	5 583	5 874	6 177	6 498	6 841

Cuadro 28 / Table 28  
**PERÚ: PROYECCIÓN DE POBLACIÓN POR SEXO,  
 AÑOS CALENDARIO Y EDADES SIMPLES**  
**PERU: POPULATION PROJECTION BY SEX,  
 CALENDAR YEARS AND SINGLE AGES**  
*(Período / Period 1990-2000)*

Edad / Age	1990	1991	1992	1993	1994	1995
	<b>Ambos sexos / Both sexes</b>					
<b>Total</b>	<b>21 588 181</b>	<b>22 017 006</b>	<b>22 450 869</b>	<b>22 889 505</b>	<b>23 332 648</b>	<b>23 780 034</b>
0-4	2 776 835	2 787 324	2 806 327	2 830 370	2 855 977	2 879 673
0	567 788	570 899	576 976	584 536	592 095	598 169
1	556 075	558 943	564 226	570 785	577 483	583 184
2	551 985	554 186	558 226	563 344	568 778	573 767
3	550 576	552 060	554 627	557 977	561 811	565 829
4	550 411	551 235	552 272	553 729	555 811	558 724
5-9	2 759 281	2 760 816	2 751 582	2 738 576	2 728 795	2 729 236
5	557 603	556 381	553 336	549 965	547 764	548 230
6	555 776	554 928	551 864	548 195	545 538	545 505
7	552 891	552 857	550 462	547 250	544 769	544 565
8	548 971	550 092	548 915	546 770	544 990	544 907
9	544 040	546 557	547 006	546 395	545 733	546 028
10-14	2 612 428	2 647 537	2 678 656	2 704 879	2 725 300	2 739 015
10	538 282	542 438	544 908	546 269	547 097	547 969
11	531 881	537 919	542 792	546 534	549 182	550 772
12	524 052	531 622	538 505	544 319	548 682	551 212
13	514 495	522 950	531 057	538 258	543 992	547 699
14	503 718	512 608	521 394	529 499	536 348	541 363
15-19	2 350 524	2 400 278	2 452 685	2 504 635	2 553 018	2 594 724
15	492 504	501 918	511 523	520 683	528 761	535 119
16	480 670	490 633	501 126	511 432	520 835	528 617
17	469 274	479 525	490 496	501 474	511 743	520 587
18	458 917	469 117	480 009	490 986	501 439	510 760
19	449 159	459 086	469 530	480 059	490 240	499 641
20-24	2 088 736	2 134 757	2 180 896	2 227 363	2 274 369	2 322 125
20	438 931	448 544	458 513	468 583	478 503	488 020
21	428 405	437 617	447 020	456 552	466 153	475 765
22	417 820	426 784	435 764	444 858	454 165	463 783
23	407 172	416 176	425 032	433 929	443 061	452 617
24	396 408	405 635	414 568	423 441	432 487	441 941
25-29	1 812 580	1 860 899	1 906 901	1 951 798	1 996 800	2 043 118
25	385 633	395 007	403 922	412 670	421 543	430 831
26	375 014	384 488	393 292	401 799	410 378	419 401
27	363 569	373 186	382 105	390 682	399 277	408 247
28	350 879	360 697	370 064	379 189	388 281	397 549
29	337 486	347 521	357 518	367 457	377 321	387 090
30-34	1 500 909	1 552 004	1 606 658	1 662 802	1 718 362	1 771 268
30	324 267	334 509	345 106	355 816	366 397	376 607
31	310 944	321 421	332 697	344 273	355 647	366 320
32	298 701	309 198	320 718	332 646	344 368	355 270
33	288 182	298 376	309 446	320 902	332 253	343 008
34	278 815	288 500	298 691	309 165	319 697	330 062
35-39	1 252 654	1 294 855	1 336 533	1 378 873	1 423 057	1 470 270
35	269 461	278 641	288 001	297 559	307 331	317 333
36	260 441	269 050	277 482	286 020	294 946	304 541
37	251 100	259 301	267 144	275 050	283 437	292 724
38	241 027	249 109	256 953	264 899	273 287	282 455
39	230 625	238 755	246 952	255 344	264 057	273 217
40-44	1 014 594	1 053 054	1 094 682	1 138 244	1 182 504	1 226 228
40	220 707	228 826	237 267	245 978	254 905	263 994
41	211 112	219 228	227 924	236 959	246 093	255 083
42	202 140	210 076	218 768	227 860	236 999	245 829
43	194 024	201 493	209 749	218 452	227 260	235 832
44	186 611	193 431	200 974	208 994	217 248	225 489

Cuadro 28 (continuación 1) / Table 28 (continued 1)  
**PERÚ: PROYECCIÓN DE POBLACIÓN POR SEXO,**  
**AÑOS CALENDARIO Y EDADES SIMPLES**  
**PERU: POPULATION PROJECTION BY SEX,**  
**CALENDAR YEARS AND SINGLE AGES**  
*(Período / Period 1990-2000)*

Edad / Age	1990	1991	1992	1993	1994	1995
<b>Ambos sexos / Both sexes</b>						
45-49	835 163	860 916	889 262	920 077	953 234	988 607
45	179 418	185 634	192 529	199 934	207 679	215 595
46	172 432	178 052	184 319	191 131	198 390	205 993
47	166 193	171 264	176 904	183 086	189 787	196 980
48	160 886	165 500	170 547	176 077	182 139	188 783
49	156 234	160 466	164 964	169 848	175 238	181 255
50-54	714 375	731 329	747 654	764 663	783 670	805 989
50	151 753	155 603	159 551	163 791	168 518	173 927
51	147 517	150 980	154 362	157 939	161 988	166 784
52	143 160	146 377	149 390	152 516	156 070	160 371
53	138 446	141 615	144 549	147 540	150 886	154 879
54	133 499	136 754	139 802	142 877	146 209	150 029
55-59	594 322	611 789	628 777	645 586	662 518	679 874
55	128 721	132 063	135 224	138 375	141 687	145 332
56	124 075	127 528	130 825	134 074	137 383	140 862
57	119 185	122 727	126 156	129 523	132 876	136 265
58	113 918	117 489	121 010	124 485	127 915	131 306
59	108 424	111 982	115 561	119 130	122 657	126 110
60-64	462 554	479 758	497 986	516 677	535 267	553 195
60	102 994	106 553	110 212	113 899	117 541	121 068
61	97 578	101 150	104 908	108 738	112 522	116 146
62	92 304	95 825	99 591	103 463	107 303	110 970
63	87 266	90 644	94 279	98 039	101 792	105 406
64	82 413	85 586	88 996	92 539	96 110	99 604
65-69	342 028	354 696	368 360	382 832	397 925	413 451
65	77 593	80 560	83 747	87 078	90 475	93 860
66	72 829	75 581	78 534	81 640	84 854	88 130
67	68 225	70 757	73 475	76 356	79 377	82 514
68	63 815	66 130	68 634	71 308	74 136	77 099
69	59 566	61 668	63 971	66 450	69 083	71 847
70-74	237 365	244 936	253 423	262 744	272 816	283 555
70	55 422	57 306	59 396	61 667	64 094	66 653
71	51 407	53 068	54 940	56 995	59 209	61 556
72	47 444	48 915	50 587	52 437	54 442	56 580
73	43 493	44 823	46 324	47 984	49 791	51 733
74	39 599	40 823	42 176	43 661	45 279	47 034
75-79	144 803	149 489	154 334	159 484	165 082	171 274
75	35 859	36 979	38 188	39 501	40 935	42 503
76	32 267	33 291	34 362	35 509	36 760	38 143
77	28 813	29 747	30 697	31 700	32 792	34 007
78	25 506	26 352	27 201	28 090	29 054	30 128
79	22 360	23 121	23 885	24 682	25 542	26 494
80-84	71 195	73 955	76 738	79 606	82 621	85 847
80	19 382	20 068	20 754	21 466	22 228	23 064
81	16 574	17 194	17 811	18 445	19 117	19 845
82	13 993	14 546	15 099	15 665	16 258	16 890
83	11 666	12 151	12 643	13 148	13 673	14 223
84	9 580	9 996	10 430	10 881	11 346	11 826
85 y más / and over	17 835	18 616	19 414	20 297	21 331	22 585

Cuadro 28 (continuación 2) / Table 28 (continued 2)  
**PERÚ: PROYECCIÓN DE POBLACIÓN POR SEXO,**  
**AÑOS CALENDARIO Y EDADES SIMPLES**  
**PERU: POPULATION PROJECTION BY SEX,**  
**CALENDAR YEARS AND SINGLE AGES**  
*(Período / Period 1990-2000)*

Edad / Age	1995	1996	1997	1998	1999	2000
<b>Ambos sexos / Both sexes</b>						
<b>Total</b>	<b>23 780 034</b>	<b>24 232 973</b>	<b>24 691 643</b>	<b>25 154 076</b>	<b>25 618 308</b>	<b>26 082 372</b>
0-4	2 879 673	2 902 514	2 926 819	2 951 000	2 973 472	2 992 647
0	598 169	602 779	606 914	610 544	613 637	616 165
1	583 184	587 997	592 681	597 070	601 000	604 304
2	573 767	578 522	583 551	588 537	593 162	597 112
3	565 829	570 345	575 557	580 997	586 195	590 682
4	558 724	562 871	568 115	573 852	579 477	584 385
5-9	2 729 236	2 741 981	2 762 365	2 787 267	2 813 563	2 838 133
5	548 230	552 228	558 761	566 530	574 236	580 581
6	545 505	548 816	554 395	561 163	568 042	573 954
7	544 565	547 117	551 392	556 675	562 247	567 391
8	544 907	546 697	549 471	552 965	556 918	561 064
9	546 028	547 124	548 347	549 933	552 120	555 143
10-14	2 739 015	2 741 382	2 733 005	2 720 845	2 711 865	2 713 024
10	547 969	548 340	547 823	547 240	547 408	549 148
11	550 772	550 287	547 704	544 546	542 337	542 599
12	551 212	550 659	547 277	542 942	539 530	538 917
13	547 699	548 274	546 088	542 803	540 078	539 573
14	541 363	543 823	544 113	543 314	542 511	542 788
15-19	2 594 724	2 630 353	2 661 978	2 688 700	2 709 619	2 723 836
15	535 119	539 377	541 960	543 438	544 382	545 362
16	528 617	534 755	539 726	543 566	546 311	547 997
17	520 587	528 257	535 232	541 133	545 583	548 206
18	510 760	519 320	527 523	534 814	540 639	544 444
19	499 641	508 644	517 538	525 749	532 703	537 827
20-24	2 322 125	2 372 725	2 426 028	2 478 893	2 528 179	2 570 745
20	488 020	497 557	507 283	516 563	524 759	531 237
21	475 765	485 863	496 487	506 923	516 455	524 366
22	463 783	474 190	485 321	496 458	506 883	515 880
23	452 617	463 010	474 113	485 306	495 973	505 494
24	441 941	452 105	462 824	473 643	484 109	493 768
25-29	2 043 118	2 090 762	2 138 924	2 187 590	2 236 746	2 286 376
25	430 831	440 724	451 028	461 458	471 731	481 560
26	419 401	428 937	438 738	448 701	458 724	468 704
27	408 247	417 560	426 978	436 548	446 319	456 341
28	397 549	406 899	416 193	425 570	435 169	445 130
29	387 090	396 641	405 988	415 313	424 803	434 640
30-34	1 771 268	1 820 849	1 868 487	1 915 186	1 961 952	2 009 792
30	376 607	386 285	395 591	404 769	414 061	423 711
31	366 320	376 075	385 245	394 155	403 129	412 492
32	355 270	365 142	374 394	383 340	392 296	401 576
33	343 008	353 053	362 714	372 164	381 575	391 117
34	330 062	340 295	350 542	360 758	370 892	380 896
35-39	1 470 270	1 521 929	1 577 245	1 634 092	1 690 341	1 743 867
35	317 333	327 740	338 542	349 476	360 276	370 681
36	304 541	315 149	326 580	338 323	349 861	360 683
37	292 724	303 325	314 961	327 011	338 854	349 868
38	282 455	292 736	303 903	315 458	326 907	337 751
39	273 217	282 979	293 259	303 824	314 444	324 885
40-44	1 226 228	1 268 655	1 310 608	1 353 228	1 397 657	1 445 034
40	263 994	273 241	282 681	292 321	302 169	312 232
41	255 083	263 751	272 255	280 868	289 861	299 504
42	245 829	254 078	261 983	269 952	278 393	287 715
43	235 832	243 948	251 835	259 824	268 246	277 433
44	225 489	233 637	241 854	250 263	258 988	268 150

Cuadro 28 (continuación 3) / Table 28 (continued 3)  
**PERÚ: PROYECCIÓN DE POBLACIÓN POR SEXO,**  
**AÑOS CALENDARIO Y EDADES SIMPLES**  
**PERU: POPULATION PROJECTION BY SEX,**  
**CALENDAR YEARS AND SINGLE AGES**  
*(Período / Period 1990-2000)*

Edad / Age	1995	1996	1997	1998	1999	2000
<b>Ambos sexos / Both sexes</b>						
45-49	988 607	1 027 006	1 068 513	1 111 917	1 156 004	1 199 561
45	215 595	223 717	232 158	240 865	249 784	258 861
46	205 993	214 101	222 778	231 788	240 895	249 862
47	196 980	204 898	213 558	222 612	231 710	240 505
48	188 783	196 232	204 452	213 110	221 870	230 398
49	181 255	188 058	195 567	203 542	211 745	219 935
50-54	805 989	831 697	859 918	890 536	923 434	958 497
50	173 927	180 128	186 990	194 349	202 041	209 899
51	166 784	172 391	178 626	185 391	192 592	200 132
52	160 371	165 433	171 044	177 183	183 827	190 954
53	154 879	159 487	164 513	170 008	176 020	182 600
54	150 029	154 259	158 745	163 604	168 954	174 912
55-59	679 874	696 804	713 109	730 060	748 932	770 998
55	145 332	149 183	153 127	157 352	162 048	167 403
56	140 862	144 330	147 717	151 289	155 315	160 061
57	136 265	139 485	142 503	145 626	149 162	153 415
58	131 306	134 468	137 396	140 378	143 699	147 643
59	126 110	129 339	132 365	135 414	138 709	142 475
60-64	553 195	570 254	586 819	603 199	619 702	636 639
60	121 068	124 368	127 489	130 598	133 861	137 447
61	116 146	119 539	122 778	125 970	129 219	132 632
62	110 970	114 432	117 782	121 069	124 343	127 655
63	105 406	108 876	112 290	115 655	118 981	122 276
64	99 604	103 038	106 479	109 907	113 298	116 629
65-69	413 451	429 724	446 868	464 414	481 893	498 833
65	93 860	97 273	100 764	104 276	107 751	111 132
66	88 130	91 533	95 093	98 714	102 299	105 751
67	82 514	85 847	89 389	93 025	96 636	100 105
68	77 099	80 271	83 665	87 169	90 672	94 063
69	71 847	74 800	77 957	81 230	84 535	87 783
70-74	283 555	295 038	307 322	320 289	333 824	347 811
70	66 653	69 385	72 308	75 357	78 471	81 586
71	61 556	64 058	66 733	69 546	72 461	75 445
72	56 580	58 858	61 294	63 872	66 580	69 405
73	51 733	53 810	56 033	58 397	60 899	63 535
74	47 034	48 927	50 955	53 118	55 413	57 840
75-79	171 274	178 015	185 209	192 923	201 221	210 172
75	42 503	44 204	46 027	47 977	50 056	52 268
76	38 143	39 651	41 266	42 997	44 854	46 845
77	34 007	35 337	36 757	38 282	39 927	41 704
78	30 128	31 299	32 545	33 884	35 333	36 912
79	26 494	27 525	28 614	29 782	31 052	32 442
80-84	85 847	89 208	92 660	96 319	100 301	104 720
80	23 064	23 960	24 898	25 903	26 996	28 201
81	19 845	20 613	21 408	22 255	23 177	24 199
82	16 890	17 546	18 216	18 925	19 697	20 556
83	14 223	14 784	15 350	15 946	16 595	17 318
84	11 826	12 306	12 787	13 290	13 836	14 445
85 y más / and over	22 585	24 078	25 767	27 619	29 603	31 687

Cuadro 28 (continuación 4) / Table 28 (continued 4)  
**PERÚ: PROYECCIÓN DE POBLACIÓN POR SEXO,**  
**AÑOS CALENDARIO Y EDADES SIMPLES**  
**PERU: POPULATION PROJECTION BY SEX,**  
**CALENDAR YEARS AND SINGLE AGES**  
*(Período / Period 1990-2000)*

Edad / Age	1990	1991	1992	1993	1994	1995
<b>Hombres / Males</b>						
<b>Total</b>	<b>10 865 528</b>	<b>11 080 414</b>	<b>11 297 865</b>	<b>11 517 782</b>	<b>11 740 065</b>	<b>11 964 614</b>
0-4	1 415 535	1 421 159	1 431 078	1 443 528	1 456 744	1 468 962
0	290 005	291 606	294 713	298 571	302 426	305 523
1	283 403	284 918	287 650	291 023	294 462	297 390
2	281 293	282 477	284 587	287 237	290 041	292 614
3	280 500	281 327	282 697	284 458	286 457	288 544
4	280 333	280 830	281 431	282 239	283 358	284 891
5-9	1 402 804	1 404 088	1 399 929	1 393 852	1 389 382	1 390 042
5	283 772	283 253	281 799	280 169	279 125	279 427
6	282 689	282 364	280 909	279 142	277 880	277 941
7	281 076	281 164	280 056	278 533	277 374	277 359
8	278 948	279 617	279 133	278 161	277 370	277 427
9	276 318	277 689	278 032	277 846	277 632	277 889
10-14	1 325 616	1 343 716	1 359 969	1 373 839	1 384 792	1 392 294
10	273 274	275 468	276 838	277 661	278 213	278 771
11	269 902	273 042	275 636	277 679	279 168	280 100
12	265 855	269 759	273 363	276 450	278 805	280 212
13	261 005	265 337	269 529	273 285	276 304	278 290
14	255 581	260 110	264 603	268 765	272 302	274 921
15-19	1 193 024	1 218 131	1 244 473	1 270 573	1 294 959	1 316 155
15	249 935	254 706	259 572	264 219	268 335	271 607
16	243 983	249 007	254 277	259 452	264 192	268 155
17	238 226	243 383	248 871	254 356	259 506	263 987
18	232 945	238 082	243 540	249 033	254 280	258 997
19	227 935	232 952	238 213	243 513	248 646	253 408
20-24	1 059 195	1 082 640	1 106 172	1 129 866	1 153 796	1 178 035
20	222 692	227 567	232 615	237 711	242 732	247 556
21	217 295	221 985	226 775	231 629	236 511	241 386
22	211 870	216 446	221 042	225 696	230 444	235 326
23	206 422	211 020	215 554	220 110	224 773	229 627
24	200 917	205 622	210 186	214 720	219 335	224 141
25-29	917 602	942 158	965 565	988 430	1 011 363	1 034 969
25	195 401	200 176	204 724	209 189	213 713	218 440
26	189 966	194 787	199 272	203 608	207 982	212 579
27	184 087	188 975	193 512	197 879	202 258	206 832
28	177 538	182 522	187 282	191 925	196 557	201 284
29	170 610	175 697	180 774	185 829	190 853	195 835
30-34	756 809	782 581	810 226	838 688	866 910	893 835
30	163 776	168 961	174 337	179 782	185 169	190 375
31	156 887	162 183	167 900	173 781	179 571	185 011
32	150 573	155 870	161 703	167 756	173 716	179 268
33	145 177	150 309	155 900	161 700	167 459	172 927
34	140 397	145 258	150 386	155 670	160 996	166 254
35-39	629 902	650 909	671 650	692 760	714 877	738 637
35	135 621	140 214	144 905	149 707	154 631	159 691
36	131 017	135 309	139 513	143 780	148 258	153 098
37	126 260	130 336	134 229	138 161	142 352	147 024
38	121 141	125 153	129 040	132 984	137 166	141 767
39	115 862	119 897	123 962	128 129	132 470	137 057
40-44	509 007	528 091	548 742	570 365	592 366	614 148
40	110 831	114 860	119 046	123 371	127 815	132 358
41	105 964	109 992	114 306	118 792	123 335	127 819
42	101 411	105 349	109 663	114 177	118 720	123 116
43	97 287	100 993	105 090	109 409	113 784	118 047
44	93 515	96 897	100 638	104 616	108 712	112 808

Cuadro 28 (continuación 5) / Table 28 (continued 5)  
**PERÚ: PROYECCIÓN DE POBLACIÓN POR SEXO,**  
**AÑOS CALENDARIO Y EDADES SIMPLES**  
**PERU: POPULATION PROJECTION BY SEX,**  
**CALENDAR YEARS AND SINGLE AGES**  
*(Período / Period 1990-2000)*

Edad / Age	1990	1991	1992	1993	1994	1995
<b>Hombres / Males</b>						
45-49	417 461	430 234	444 287	459 562	476 002	493 548
45	89 852	92 934	96 352	100 023	103 865	107 795
46	86 293	89 080	92 185	95 562	99 160	102 932
47	83 092	85 607	88 402	91 465	94 786	98 353
48	80 335	82 623	85 126	87 867	90 873	94 166
49	77 890	79 989	82 221	84 645	87 319	90 302
50-54	354 223	362 623	370 728	379 179	388 618	399 686
50	75 530	77 440	79 401	81 507	83 855	86 537
51	73 291	75 010	76 692	78 472	80 485	82 865
52	70 989	72 585	74 083	75 640	77 408	79 542
53	68 506	70 075	71 531	73 017	74 679	76 659
54	65 907	67 513	69 020	70 542	72 192	74 083
55-59	291 122	299 675	307 991	316 224	324 533	333 073
55	63 392	65 038	66 595	68 148	69 784	71 585
56	60 945	62 641	64 260	65 856	67 485	69 201
57	58 380	60 115	61 793	63 442	65 087	66 755
58	55 631	57 375	59 094	60 790	62 469	64 133
59	52 775	54 507	56 249	57 988	59 709	61 398
60-64	222 733	231 023	239 819	248 848	257 840	266 524
60	49 956	51 683	53 459	55 251	57 025	58 745
61	47 149	48 876	50 697	52 555	54 394	56 158
62	44 426	46 123	47 943	49 817	51 677	53 455
63	41 840	43 462	45 210	47 021	48 830	50 575
64	39 362	40 878	42 508	44 203	45 914	47 591
65-69	161 259	167 224	173 638	180 430	187 528	194 861
65	36 908	38 318	39 832	41 414	43 030	44 645
66	34 492	35 792	37 183	38 645	40 162	41 716
67	32 159	33 349	34 621	35 968	37 384	38 863
68	29 925	31 008	32 175	33 421	34 742	36 133
69	27 776	28 757	29 828	30 983	32 210	33 504
70-74	108 724	112 205	116 119	120 423	125 075	130 030
70	25 690	26 567	27 538	28 593	29 723	30 915
71	23 680	24 449	25 317	26 272	27 300	28 388
72	21 711	22 388	23 161	24 018	24 946	25 932
73	19 769	20 376	21 065	21 828	22 658	23 548
74	17 873	18 425	19 038	19 713	20 449	21 247
75-79	63 886	65 928	68 039	70 290	72 751	75 493
75	16 061	16 561	17 101	17 690	18 335	19 042
76	14 332	14 782	15 253	15 759	16 314	16 931
77	12 687	13 092	13 504	13 939	14 416	14 952
78	11 133	11 496	11 860	12 241	12 657	13 126
79	9 672	9 996	10 321	10 661	11 029	11 441
80-84	29 913	31 056	32 210	33 402	34 660	36 011
80	8 300	8 589	8 879	9 180	9 504	9 862
81	7 016	7 275	7 534	7 801	8 084	8 392
82	5 852	6 081	6 311	6 548	6 795	7 059
83	4 824	5 023	5 224	5 432	5 647	5 874
84	3 920	4 087	4 261	4 442	4 630	4 824
85 y más / and over	6 713	6 973	7 232	7 520	7 870	8 311

Cuadro 28 (continuación 6) / Table 28 (continued 6)  
**PERÚ: PROYECCIÓN DE POBLACIÓN POR SEXO,**  
**AÑOS CALENDARIO Y EDADES SIMPLES**  
**PERU: POPULATION PROJECTION BY SEX,**  
**CALENDAR YEARS AND SINGLE AGES**  
*(Periodo / Period 1990-2000)*

Edad / Age	1995	1996	1997	1998	1999	2000
<b>Hombres / Males</b>						
<b>Total</b>	<b>11 964 614</b>	<b>12 192 125</b>	<b>12 422 664</b>	<b>12 655 188</b>	<b>12 888 651</b>	<b>13 122 010</b>
0-4	1 468 962	1 480 706	1 493 152	1 505 514	1 517 006	1 526 842
0	305 523	307 869	309 969	311 810	313 380	314 668
1	297 390	299 861	302 258	304 503	306 514	308 213
2	292 614	295 061	297 638	300 188	302 556	304 584
3	288 544	290 875	293 550	296 335	298 996	301 298
4	284 891	287 040	289 738	292 679	295 560	298 079
5-9	1 390 042	1 396 886	1 407 565	1 420 498	1 434 106	1 446 810
5	279 427	281 512	284 874	288 856	292 801	296 052
6	277 941	279 687	282 575	286 058	289 592	292 631
7	277 359	278 730	280 966	283 706	286 586	289 243
8	277 427	278 420	279 905	281 748	283 816	285 974
9	277 889	278 538	279 245	280 130	281 312	282 909
10-14	1 392 294	1 394 007	1 390 286	1 384 640	1 380 574	1 381 596
10	278 771	279 059	278 892	278 685	278 851	279 805
11	280 100	279 960	278 751	277 244	276 210	276 420
12	280 212	280 040	278 431	276 334	274 699	274 472
13	278 290	278 684	277 687	276 134	274 858	274 697
14	274 921	276 264	276 525	276 243	275 956	276 201
15-19	1 316 155	1 334 516	1 351 024	1 365 149	1 376 357	1 384 117
15	271 607	273 852	275 279	276 161	276 772	277 385
16	268 155	271 346	273 989	276 083	277 623	278 605
17	263 987	267 942	271 592	274 725	277 126	278 582
18	258 997	263 382	267 623	271 425	274 491	276 527
19	253 408	257 994	262 540	266 755	270 345	273 018
20-24	1 178 035	1 203 575	1 230 367	1 256 923	1 281 756	1 303 379
20	247 556	252 389	257 315	262 020	266 194	269 525
21	241 386	246 478	251 813	257 050	261 851	265 878
22	235 326	240 562	246 129	251 692	256 918	261 474
23	229 627	234 864	240 427	246 029	251 383	256 199
24	224 141	229 282	234 684	240 132	245 410	250 303
25-29	1 034 969	1 059 282	1 083 896	1 108 763	1 133 835	1 159 063
25	218 440	223 461	228 683	233 966	239 168	244 152
26	212 579	217 439	222 437	227 515	232 615	237 680
27	206 832	211 593	216 420	221 325	226 317	231 409
28	201 284	206 069	210 840	215 655	220 570	225 640
29	195 835	200 720	205 515	210 303	215 164	220 182
30-34	893 835	919 147	943 551	967 521	991 532	1 016 058
30	190 375	195 323	200 097	204 810	209 577	214 511
31	185 011	189 998	194 702	199 281	203 892	208 691
32	179 268	184 312	189 055	193 651	198 255	203 019
33	172 927	178 051	182 997	187 846	192 680	197 579
34	166 254	171 464	176 700	181 932	187 129	192 259
35-39	738 637	764 774	792 864	821 804	850 494	877 830
35	159 691	164 980	170 489	176 079	181 609	186 938
36	153 098	158 478	164 298	170 291	176 189	181 727
37	147 024	152 389	158 300	164 438	170 481	176 109
38	141 767	146 957	152 615	158 486	164 314	169 844
39	137 057	141 971	147 161	152 511	157 901	163 212
40-44	614 148	635 311	656 252	677 573	699 875	723 761
40	132 358	136 996	141 744	146 606	151 586	156 690
41	127 819	132 151	136 407	140 729	145 257	150 133
42	123 116	127 226	131 164	135 142	139 374	144 072
43	118 047	122 083	126 001	129 978	134 188	138 804
44	112 808	116 855	120 936	125 117	129 470	134 061

Cuadro 28 (continuación 7) / Table 28 (continued 7)  
**PERÚ: PROYECCIÓN DE POBLACIÓN POR SEXO,**  
**AÑOS CALENDARIO Y EDADES SIMPLES**  
**PERU: POPULATION PROJECTION BY SEX,**  
**CALENDAR YEARS AND SINGLE AGES**  
*(Periodo / Period 1990-2000)*

Edad / Age	1995	1996	1997	1998	1999	2000
<b>Hombres / Males</b>						
45-49	493 548	512 589	533 165	554 690	576 582	598 256
45	107 795	111 827	116 015	120 340	124 781	129 317
46	102 932	106 953	111 256	115 727	120 254	124 722
47	98 353	102 279	106 571	111 061	115 577	119 950
48	94 166	97 858	101 931	106 221	110 565	114 799
49	90 302	93 673	97 391	101 341	105 405	109 467
50-54	399 686	412 422	426 397	441 555	457 839	475 192
50	86 537	89 609	93 006	96 649	100 458	104 351
51	82 865	85 642	88 728	92 076	95 640	99 372
52	79 542	82 049	84 827	87 865	91 152	94 678
53	76 659	78 942	81 432	84 152	87 128	90 382
54	74 083	76 179	78 403	80 812	83 462	86 409
55-59	333 073	341 438	349 524	357 940	367 296	378 202
55	71 585	73 493	75 451	77 549	79 877	82 526
56	69 201	70 919	72 603	74 381	76 380	78 728
57	66 755	68 348	69 849	71 404	73 161	75 265
58	64 133	65 693	67 144	68 624	70 270	72 219
59	61 398	62 984	64 476	65 981	67 608	69 464
60-64	266 524	274 799	282 844	290 814	298 858	307 130
60	58 745	60 359	61 890	63 417	65 021	66 784
61	56 158	57 811	59 391	60 951	62 542	64 216
62	53 455	55 135	56 762	58 361	59 957	61 576
63	50 575	52 252	53 902	55 532	57 147	58 750
64	47 591	49 242	50 899	52 552	54 191	55 804
65-69	194 861	202 579	210 731	219 089	227 427	235 519
65	44 645	46 278	47 953	49 640	51 313	52 943
66	41 716	43 338	45 039	46 773	48 492	50 150
67	38 863	40 444	42 130	43 864	45 589	47 247
68	36 133	37 630	39 236	40 898	42 562	44 174
69	33 504	34 889	36 373	37 914	39 472	41 005
70-74	130 030	135 319	140 971	146 941	153 184	159 656
70	30 915	32 189	33 552	34 976	36 432	37 893
71	28 388	29 546	30 783	32 084	33 435	34 823
72	25 932	26 979	28 095	29 278	30 523	31 827
73	23 548	24 497	25 510	26 589	27 733	28 943
74	21 247	22 108	23 030	24 014	25 061	26 170
75-79	75 493	78 501	81 728	85 196	88 925	92 938
75	19 042	19 811	20 638	21 522	22 467	23 471
76	16 931	17 609	18 338	19 122	19 961	20 860
77	14 952	15 545	16 184	16 871	17 610	18 406
78	13 126	13 644	14 199	14 796	15 443	16 144
79	11 441	11 891	12 370	12 885	13 444	14 057
80-84	36 011	37 418	38 864	40 403	42 088	43 972
80	9 862	10 248	10 654	11 090	11 565	12 090
81	8 392	8 718	9 055	9 415	9 809	10 249
82	7 059	7 332	7 611	7 906	8 230	8 594
83	5 874	6 103	6 334	6 578	6 846	7 149
84	4 824	5 017	5 211	5 414	5 637	5 889
85 y más / and over	8 311	8 856	9 484	10 177	10 918	11 689

Cuadro 28 (continuación 8) / Table 28 (continued 8)  
**PERÚ: PROYECCIÓN DE POBLACIÓN POR SEXO,**  
**AÑOS CALENDARIO Y EDADES SIMPLES**  
**PERU: POPULATION PROJECTION BY SEX,**  
**CALENDAR YEARS AND SINGLE AGES**  
*(Período / Period 1990-2000)*

Edad / Age	1990	1991	1992	1993	1994	1995
<b>Mujeres / Females</b>						
<b>Total</b>	<b>10 722 653</b>	<b>10 936 593</b>	<b>11 153 004</b>	<b>11 371 722</b>	<b>11 592 583</b>	<b>11 815 420</b>
0-4	1 361 300	1 366 165	1 375 249	1 386 842	1 399 233	1 410 711
0	277 782	279 293	282 263	285 965	289 669	292 646
1	272 672	274 025	276 576	279 762	283 022	285 794
2	270 691	271 709	273 639	276 107	278 737	281 153
3	270 076	270 733	271 930	273 519	275 353	277 285
4	270 078	270 405	270 841	271 489	272 453	273 833
5-9	1 356 477	1 356 728	1 351 653	1 344 724	1 339 413	1 339 194
5	273 831	273 127	271 537	269 795	268 639	268 803
6	273 086	272 564	270 954	269 053	267 658	267 565
7	271 814	271 693	270 406	268 717	267 395	267 206
8	270 023	270 475	269 782	268 609	267 620	267 481
9	267 722	268 868	268 974	268 549	268 101	268 140
10-14	1 286 812	1 303 821	1 318 687	1 331 040	1 340 508	1 346 721
10	265 008	266 970	268 070	268 608	268 884	269 198
11	261 979	264 877	267 156	268 855	270 014	270 672
12	258 197	261 863	265 142	267 869	269 877	271 000
13	253 491	257 613	261 528	264 973	267 688	269 410
14	248 137	252 498	256 791	260 734	264 045	266 442
15-19	1 157 500	1 182 147	1 208 212	1 234 061	1 258 059	1 278 569
15	242 570	247 212	251 951	256 464	260 426	263 512
16	236 687	241 625	246 849	251 980	256 643	260 462
17	231 048	236 142	241 626	247 118	252 237	256 600
18	225 971	231 034	236 469	241 953	247 159	251 763
19	221 224	226 134	231 317	236 546	241 594	246 233
20-24	1 029 541	1 052 118	1 074 724	1 097 497	1 120 573	1 144 090
20	216 239	220 977	225 898	230 872	235 771	240 464
21	211 110	215 633	220 245	224 922	229 642	234 379
22	205 950	210 338	214 722	219 163	223 721	228 457
23	200 751	205 157	209 478	213 819	218 288	222 990
24	195 492	200 014	204 382	208 721	213 152	217 800
25-29	894 978	918 741	941 336	963 367	985 437	1 008 149
25	190 232	194 831	199 198	203 481	207 829	212 391
26	185 048	189 700	194 020	198 190	202 397	206 823
27	179 482	184 211	188 593	192 804	197 019	201 415
28	173 341	178 175	182 782	187 264	191 725	196 265
29	166 876	171 824	176 744	181 628	186 467	191 255
30-34	744 100	769 422	796 432	824 114	851 452	877 433
30	160 492	165 548	170 769	176 034	181 228	186 233
31	154 058	159 238	164 797	170 491	176 077	181 309
32	148 128	153 328	159 016	164 890	170 652	176 002
33	143 005	148 066	153 546	159 202	164 794	170 080
34	138 418	143 242	148 305	153 495	158 701	163 809
35-39	622 752	643 946	664 884	686 113	708 180	731 633
35	133 840	138 427	143 096	147 853	152 700	157 642
36	129 424	133 741	137 969	142 241	146 688	151 443
37	124 840	128 965	132 915	136 889	141 085	145 700
38	119 885	123 956	127 913	131 914	136 120	140 688
39	114 763	118 857	122 990	127 216	131 587	136 160
40-44	505 587	524 963	545 940	567 879	590 139	612 080
40	109 877	113 966	118 221	122 607	127 090	131 637
41	105 148	109 237	113 618	118 167	122 758	127 264
42	100 729	104 727	109 105	113 683	118 279	122 712
43	96 737	100 500	104 660	109 043	113 476	117 785
44	93 096	96 533	100 336	104 378	108 535	112 682

Cuadro 28 (continuación 9) / Table 28 (continued 9)  
**PERÚ: PROYECCIÓN DE POBLACIÓN POR SEXO,**  
**AÑOS CALENDARIO Y EDADES SIMPLES**  
**PERU: POPULATION PROJECTION BY SEX,**  
**CALENDAR YEARS AND SINGLE AGES**  
*(Período / Period 1990-2000)*

Edad / Age	1990	1991	1992	1993	1994	1995
<b>Mujeres / Females</b>						
45-49	417 702	430 682	444 975	460 514	477 231	495 059
45	89 566	92 699	96 177	99 911	103 814	107 800
46	86 139	88 972	92 133	95 570	99 230	103 062
47	83 101	85 657	88 502	91 621	95 001	98 627
48	80 551	82 876	85 421	88 210	91 267	94 617
49	78 345	80 477	82 743	85 203	87 920	90 953
50-54	360 152	368 706	376 926	385 484	395 053	406 303
50	76 223	78 163	80 150	82 283	84 664	87 390
51	74 226	75 970	77 670	79 467	81 503	83 919
52	72 171	73 793	75 307	76 876	78 663	80 829
53	69 940	71 540	73 018	74 523	76 207	78 220
54	67 593	69 240	70 782	72 335	74 017	75 945
55-59	303 200	312 114	320 786	329 362	337 986	346 801
55	65 329	67 026	68 629	70 227	71 903	73 746
56	63 130	64 887	66 565	68 218	69 899	71 661
57	60 805	62 612	64 363	66 081	67 789	69 510
58	58 287	60 114	61 917	63 694	65 446	67 173
59	55 649	57 475	59 312	61 142	62 948	64 711
60-64	239 821	248 734	258 168	267 829	277 428	286 671
60	53 038	54 871	56 753	58 647	60 516	62 323
61	50 429	52 274	54 211	56 182	58 128	59 989
62	47 877	49 701	51 648	53 646	55 626	57 515
63	45 425	47 182	49 068	51 018	52 961	54 831
64	43 051	44 708	46 488	48 336	50 196	52 013
65-69	180 769	187 472	194 722	202 402	210 396	218 590
65	40 686	42 242	43 915	45 664	47 445	49 215
66	38 338	39 789	41 351	42 994	44 691	46 414
67	36 066	37 408	38 855	40 389	41 993	43 651
68	33 890	35 122	36 458	37 887	39 394	40 966
69	31 790	32 912	34 142	35 467	36 873	38 344
70-74	128 641	132 730	137 304	142 321	147 742	153 525
70	29 731	30 740	31 858	33 074	34 372	35 738
71	27 727	28 619	29 622	30 723	31 910	33 167
72	25 733	26 526	27 425	28 419	29 496	30 648
73	23 724	24 447	25 260	26 157	27 134	28 185
74	21 726	22 398	23 138	23 948	24 830	25 787
75-79	80 917	83 561	86 295	89 194	92 331	95 781
75	19 797	20 418	21 087	21 811	22 600	23 461
76	17 935	18 508	19 109	19 750	20 446	21 212
77	16 125	16 654	17 194	17 761	18 376	19 055
78	14 373	14 856	15 342	15 849	16 396	17 001
79	12 687	13 125	13 564	14 022	14 513	15 053
80-84	41 282	42 900	44 528	46 203	47 961	49 836
80	11 081	11 478	11 876	12 286	12 724	13 202
81	9 558	9 919	10 277	10 645	11 033	11 452
82	8 140	8 465	8 788	9 118	9 463	9 830
83	6 842	7 128	7 419	7 716	8 025	8 349
84	5 660	5 909	6 169	6 438	6 716	7 002
85 y más / and over	11 122	11 642	12 182	12 776	13 461	14 274

Cuadro 28 (continuación 10) / Table 28 (continued 10)  
**PERÚ: PROYECCIÓN DE POBLACIÓN POR SEXO,**  
**AÑOS CALENDARIO Y EDADES SIMPLES**  
**PERU: POPULATION PROJECTION BY SEX,**  
**CALENDAR YEARS AND SINGLE AGES**  
*(Periodo / Period 1990-2000)*

Edad / Age	1995	1996	1997	1998	1999	2000
<b>Mujeres / Females</b>						
<b>Total</b>	<b>11 815 420</b>	<b>12 040 849</b>	<b>12 268 979</b>	<b>12 498 888</b>	<b>12 729 657</b>	<b>12 960 362</b>
0-4	1 410 711	1 421 809	1 433 667	1 445 486	1 456 465	1 465 805
0	292 646	294 910	296 945	298 734	300 257	301 497
1	285 794	288 137	290 423	292 568	294 485	296 090
2	281 153	283 461	285 913	288 348	290 607	292 528
3	277 285	279 470	282 007	284 662	287 199	289 384
4	273 833	275 831	278 378	281 173	283 917	286 306
5-9	1 339 194	1 345 095	1 354 801	1 366 769	1 379 457	1 391 323
5	268 803	270 716	273 887	277 675	281 436	284 528
6	267 565	269 129	271 820	275 105	278 450	281 323
7	267 206	268 387	270 426	272 969	275 661	278 148
8	267 481	268 277	269 566	271 218	273 102	275 090
9	268 140	268 586	269 102	269 803	270 808	272 234
10-14	1 346 721	1 347 375	1 342 719	1 336 206	1 331 290	1 331 428
10	269 198	269 281	268 931	268 555	268 557	269 343
11	270 672	270 327	268 952	267 302	266 126	266 178
12	271 000	270 619	268 846	266 608	264 831	264 445
13	269 410	269 589	268 401	266 670	265 220	264 876
14	266 442	267 560	267 588	267 072	266 556	266 586
15-19	1 278 569	1 295 837	1 310 954	1 323 551	1 333 262	1 339 719
15	263 512	265 525	266 681	267 277	267 609	267 977
16	260 462	263 409	265 736	267 483	268 688	269 392
17	256 600	260 316	263 640	266 408	268 458	269 624
18	251 763	255 937	259 899	263 389	266 148	267 917
19	246 233	250 650	254 998	258 994	262 358	264 809
20-24	1 144 090	1 169 150	1 195 661	1 221 970	1 246 423	1 267 366
20	240 464	245 168	249 969	254 542	258 565	261 712
21	234 379	239 384	244 675	249 873	254 603	258 488
22	228 457	233 628	239 192	244 766	249 966	254 407
23	222 990	228 146	233 685	239 277	244 590	249 294
24	217 800	222 824	228 140	233 511	238 699	243 465
25-29	1 008 149	1 031 480	1 055 028	1 078 827	1 102 911	1 127 313
25	212 391	217 262	222 345	227 493	232 562	237 408
26	206 823	211 499	216 301	221 186	226 108	231 024
27	201 415	205 967	210 557	215 223	220 002	224 932
28	196 265	200 831	205 353	209 915	214 599	219 490
29	191 255	195 921	200 472	205 011	209 638	214 458
30-34	877 433	901 702	924 935	947 665	970 421	993 734
30	186 233	190 962	195 494	199 958	204 484	209 201
31	181 309	186 077	190 543	194 874	199 237	203 801
32	176 002	180 831	185 340	189 689	194 041	198 557
33	170 080	175 001	179 717	184 318	188 895	193 538
34	163 809	168 831	173 843	178 826	183 763	188 638
35-39	731 633	757 155	784 382	812 288	839 848	866 037
35	157 642	162 760	168 053	173 397	178 668	183 743
36	151 443	156 671	162 283	168 032	173 672	178 956
37	145 700	150 937	156 661	162 573	168 373	173 759
38	140 688	145 779	151 288	156 972	162 592	167 906
39	136 160	141 009	146 098	151 313	156 543	161 673
40-44	612 080	633 343	654 356	675 656	697 782	721 273
40	131 637	136 245	140 937	145 715	150 583	155 542
41	127 264	131 600	135 848	140 139	144 604	149 371
42	122 712	126 852	130 819	134 810	139 019	143 642
43	117 785	121 866	125 833	129 845	134 058	138 629
44	112 682	116 782	120 918	125 146	129 518	134 089

Cuadro 28 (conclusión) / Table 28 (concluded)  
**PERÚ: PROYECCIÓN DE POBLACIÓN POR SEXO,  
 AÑOS CALENDARIO Y EDADES SIMPLES**  
**PERU: POPULATION PROJECTION BY SEX,  
 CALENDAR YEARS AND SINGLE AGES**  
*(Período / Period 1990-2000)*

Edad / Age	1995	1996	1997	1998	1999	2000
<b>Mujeres / Females</b>						
45-49	495 059	514 416	535 349	557 227	579 422	601 305
45	107 800	111 890	116 143	120 525	125 003	129 544
46	103 062	107 147	111 522	116 061	120 641	125 139
47	98 627	102 620	106 987	111 551	116 133	120 555
48	94 617	98 374	102 521	106 889	111 305	115 599
49	90 953	94 385	98 176	102 201	106 340	110 468
50-54	406 303	419 275	433 521	448 980	465 595	483 305
50	87 390	90 519	93 984	97 700	101 583	105 548
51	83 919	86 749	89 897	93 315	96 953	100 760
52	80 829	83 383	86 217	89 318	92 675	96 276
53	78 220	80 545	83 082	85 856	88 892	92 218
54	75 945	78 080	80 341	82 792	85 492	88 503
55-59	346 801	355 366	363 585	372 121	381 637	392 796
55	73 746	75 690	77 676	79 803	82 171	84 877
56	71 661	73 411	75 113	76 908	78 935	81 333
57	69 510	71 136	72 654	74 222	76 001	78 150
58	67 173	68 775	70 253	71 754	73 429	75 424
59	64 711	66 355	67 890	69 433	71 101	73 011
60-64	286 671	295 455	303 974	312 385	320 844	329 509
60	62 323	64 009	65 600	67 181	68 840	70 662
61	59 989	61 729	63 387	65 018	66 677	68 416
62	57 515	59 297	61 020	62 707	64 386	66 079
63	54 831	56 625	58 387	60 123	61 835	63 526
64	52 013	53 796	55 580	57 355	59 107	60 825
65-69	218 590	227 145	236 138	245 326	254 466	263 314
65	49 215	50 994	52 811	54 636	56 439	58 189
66	46 414	48 196	50 055	51 942	53 807	55 601
67	43 651	45 403	47 260	49 161	51 047	52 858
68	40 966	42 641	44 429	46 271	48 110	49 889
69	38 344	39 911	41 583	43 316	45 063	46 778
70-74	153 525	159 719	166 351	173 349	180 641	188 155
70	35 738	37 196	38 755	40 381	42 038	43 693
71	33 167	34 511	35 950	37 462	39 026	40 622
72	30 648	31 879	33 198	34 594	36 058	37 578
73	28 185	29 313	30 523	31 808	33 166	34 592
74	25 787	26 819	27 925	29 103	30 352	31 670
75-79	95 781	99 514	103 481	107 727	112 296	117 234
75	23 461	24 393	25 390	26 455	27 590	28 797
76	21 212	22 042	22 927	23 875	24 892	25 985
77	19 055	19 791	20 573	21 412	22 316	23 298
78	17 001	17 655	18 347	19 088	19 891	20 768
79	15 053	15 633	16 244	16 898	17 607	18 386
80-84	49 836	51 789	53 795	55 916	58 213	60 748
80	13 202	13 712	14 245	14 813	15 431	16 111
81	11 452	11 895	12 353	12 840	13 368	13 951
82	9 830	10 213	10 605	11 019	11 467	11 962
83	8 349	8 680	9 016	9 368	9 748	10 169
84	7 002	7 289	7 576	7 876	8 199	8 556
85 y más / and over	14 274	15 222	16 283	17 442	18 685	19 998

Cuadro 29 / Table 29  
**REPÚBLICA DOMINICANA: PROYECCIÓN DE POBLACIÓN POR SEXO,  
 AÑOS CALENDARIO Y EDADES SIMPLES**  
**DOMINICAN REPUBLIC: POPULATION PROJECTION BY SEX,  
 CALENDAR YEARS AND SINGLE AGES**  
*(Período / Period 1990-2000)*

Edad / Age	1990	1991	1992	1993	1994	1995
	<b>Ambos sexos / Both sexes</b>					
<b>Total</b>	<b>7 110 389</b>	<b>7 255 012</b>	<b>7 399 079</b>	<b>7 542 126</b>	<b>7 683 694</b>	<b>7 823 318</b>
<b>0-4</b>	<b>948 572</b>	<b>954 358</b>	<b>956 879</b>	<b>957 172</b>	<b>956 273</b>	<b>955 217</b>
0	196 988	197 284	196 552	195 241	193 800	192 678
1	192 654	193 391	193 212	192 485	191 577	190 853
2	189 656	190 835	191 294	191 274	191 012	190 748
3	186 399	187 994	189 137	189 904	190 375	190 628
4	182 874	184 854	186 685	188 268	189 509	190 309
<b>5-9</b>	<b>863 801</b>	<b>876 630</b>	<b>892 525</b>	<b>909 083</b>	<b>923 902</b>	<b>934 580</b>
5	177 468	180 195	183 567	187 000	189 913	191 720
6	174 736	177 508	181 001	184 621	187 772	189 861
7	172 422	175 098	178 466	181 994	185 146	187 389
8	170 446	172 916	175 970	179 190	182 154	184 444
9	168 728	170 914	173 521	176 278	178 916	181 166
<b>10-14</b>	<b>821 271</b>	<b>827 451</b>	<b>833 003</b>	<b>838 823</b>	<b>845 810</b>	<b>854 857</b>
10	167 300	169 117	171 117	173 230	175 384	177 507
11	166 194	167 548	168 760	170 017	171 507	173 416
12	164 768	165 796	166 494	167 200	168 251	169 983
13	162 715	163 665	164 342	165 046	166 076	167 728
14	160 294	161 325	162 289	163 330	164 593	166 223
<b>15-19</b>	<b>770 844</b>	<b>776 541</b>	<b>783 027</b>	<b>789 953</b>	<b>796 971</b>	<b>803 734</b>
15	157 974	159 064	160 248	161 545	162 973	164 549
16	155 551	156 728	158 178	159 777	161 402	162 928
17	153 570	154 786	156 331	158 021	159 670	161 093
18	152 312	153 470	154 809	156 220	157 597	158 830
19	151 436	152 494	153 461	154 389	155 330	156 335
<b>20-24</b>	<b>732 786</b>	<b>739 197</b>	<b>742 627</b>	<b>744 594</b>	<b>746 616</b>	<b>750 211</b>
20	150 322	151 323	151 997	152 530	153 108	153 917
21	149 103	150 045	150 421	150 555	150 772	151 397
22	147 316	148 374	148 712	148 727	148 817	149 378
23	144 672	146 106	146 812	147 149	147 477	148 154
24	141 374	143 349	144 685	145 632	146 442	147 366
<b>25-29</b>	<b>649 280</b>	<b>666 068</b>	<b>681 010</b>	<b>694 065</b>	<b>705 188</b>	<b>714 338</b>
25	138 003	140 492	142 416	143 932	145 196	146 364
26	134 547	137 552	140 066	142 152	143 870	145 285
27	130 511	133 970	137 037	139 687	141 896	143 638
28	125 739	129 535	133 063	136 231	138 946	141 117
29	120 480	124 520	128 429	132 064	135 280	137 935
<b>30-34</b>	<b>524 209</b>	<b>546 564</b>	<b>570 024</b>	<b>593 325</b>	<b>615 201</b>	<b>634 387</b>
30	115 167	119 448	123 741	127 847	131 564	134 694
31	109 747	114 266	118 948	123 532	127 759	131 369
32	104 513	109 141	114 043	118 929	123 510	127 495
33	99 664	104 224	109 108	114 039	118 739	122 930
34	95 118	99 485	104 184	108 978	113 629	117 900
<b>35-39</b>	<b>411 768</b>	<b>430 245</b>	<b>450 236</b>	<b>471 208</b>	<b>492 628</b>	<b>513 963</b>
35	90 557	94 715	99 217	103 865	108 460	112 806
36	86 009	89 927	94 203	98 680	103 201	107 608
37	81 862	85 538	89 555	93 800	98 166	102 539
38	78 267	81 728	85 469	89 428	93 548	97 769
39	75 073	78 336	81 793	85 434	89 253	93 240
<b>40-44</b>	<b>330 515</b>	<b>343 773</b>	<b>357 165</b>	<b>371 129</b>	<b>386 101</b>	<b>402 517</b>
40	71 999	75 039	78 183	81 476	84 965	88 697
41	69 129	71 923	74 712	77 607	80 718	84 153
42	66 224	68 815	71 353	73 973	76 813	80 008
43	63 143	65 603	68 056	70 607	73 360	76 422
44	60 019	62 392	64 862	67 466	70 245	73 237

Cuadro 29 (continuación 1) / Table 29 (continued 1)  
**REPÚBLICA DOMINICANA: PROYECCIÓN DE POBLACIÓN POR SEXO,  
 AÑOS CALENDARIO Y EDADES SIMPLES.**  
**DOMINICAN REPUBLIC: POPULATION PROJECTION BY SEX,  
 CALENDAR YEARS AND SINGLE AGES**  
*(Período / Period 1990-2000)*

Edad / Age	1990	1991	1992	1993	1994	1995
<b>Ambos sexos / Both sexes</b>						
45-49	261 125	271 312	282 770	295 138	308 054	321 157
45	57 084	59 368	61 840	64 478	67 259	70 159
46	54 249	56 456	58 958	61 659	64 463	67 272
47	51 778	53 871	56 303	58 946	61 672	64 350
48	49 813	51 725	53 919	56 301	58 779	61 257
49	48 201	49 893	51 750	53 752	55 882	58 120
50-54	217 959	223 975	229 786	235 913	242 878	251 204
50	46 657	48 149	49 696	51 349	53 156	55 167
51	45 256	46 550	47 776	49 060	50 528	52 307
52	43 767	44 909	45 922	46 967	48 207	49 804
53	42 052	43 112	44 088	45 108	46 301	47 796
54	40 226	41 254	42 304	43 429	44 686	46 130
55-59	178 272	183 041	188 502	194 422	200 568	206 707
55	38 480	39 479	40 596	41 818	43 133	44 529
56	36 697	37 682	38 905	40 273	41 690	43 064
57	35 238	36 204	37 436	38 812	40 212	41 513
58	34 274	35 204	36 275	37 428	38 603	39 741
59	33 584	34 472	35 290	36 091	36 929	37 860
60-64	151 116	155 611	158 272	160 105	162 117	165 316
60	32 865	33 717	34 304	34 785	35 317	36 058
61	32 291	33 092	33 408	33 517	33 698	34 229
62	31 082	31 898	32 151	32 157	32 231	32 690
63	28 855	29 785	30 307	30 638	30 995	31 594
64	26 023	27 119	28 102	29 008	29 876	30 745
65-69	96 078	102 492	110 943	120 116	128 696	135 368
65	23 328	24 581	25 986	27 420	28 757	29 873
66	20 562	21 996	23 873	25 890	27 745	29 132
67	18 385	19 859	21 930	24 210	26 308	27 832
68	17 185	18 473	20 289	22 305	24 195	25 632
69	16 618	17 584	18 865	20 291	21 692	22 899
70-74	72 082	73 529	74 535	75 722	77 712	81 126
70	15 961	16 627	17 425	18 323	19 290	20 294
71	15 364	15 709	15 992	16 331	16 840	17 634
72	14 645	14 777	14 722	14 684	14 873	15 495
73	13 642	13 748	13 658	13 572	13 690	14 212
74	12 469	12 668	12 738	12 811	13 018	13 491
75-79	47 115	48 797	50 380	51 904	53 412	54 946
75	11 415	11 682	11 866	12 047	12 301	12 706
76	10 436	10 776	11 077	11 365	11 661	11 991
77	9 442	9 826	10 208	10 572	10 901	11 179
78	8 421	8 792	9 174	9 541	9 868	10 127
79	7 400	7 722	8 054	8 379	8 681	8 943
80-84	23 692	24 848	26 142	27 503	28 861	30 144
80	6 417	6 706	7 012	7 321	7 617	7 884
81	5 461	5 724	6 018	6 324	6 627	6 908
82	4 609	4 843	5 113	5 403	5 696	5 976
83	3 900	4 102	4 336	4 589	4 847	5 098
84	3 304	3 473	3 663	3 866	4 074	4 279
85 y más / and over	9 904	10 581	11 253	11 951	12 706	13 546

Cuadro 29 (continuación 2) / Table 29 (continued 2)  
**REPÚBLICA DOMINICANA: PROYECCIÓN DE POBLACIÓN POR SEXO,  
 AÑOS CALENDARIO Y EDADES SIMPLES.**  
**DOMINICAN REPUBLIC: POPULATION PROJECTION BY SEX,  
 CALENDAR YEARS AND SINGLE AGES**  
*(Período / Period 1990-2000)*

Edad / Age	1995	1996	1997	1998	1999	2000
	<b>Ambos sexos / Both sexes</b>					
<b>Total</b>	<b>7 823 318</b>	<b>7 961 060</b>	<b>8 097 228</b>	<b>8 231 731</b>	<b>8 364 478</b>	<b>8 495 378</b>
0-4	955 217	953 759	951 209	947 934	944 303	940 682
0	192 678	191 889	191 132	190 388	189 638	188 861
1	190 853	190 304	189 684	189 010	188 299	187 566
2	190 748	190 436	189 916	189 258	188 529	187 799
3	190 628	190 580	190 179	189 549	188 815	188 102
4	190 309	190 551	190 298	189 729	189 022	188 354
5-9	934 580	940 435	943 068	943 503	942 761	941 866
5	191 720	192 131	191 535	190 368	189 069	188 075
6	189 861	190 645	190 521	189 852	188 999	188 325
7	187 389	188 563	189 026	189 015	188 766	188 517
8	184 444	186 005	187 119	187 864	188 320	188 566
9	181 166	183 090	184 867	186 404	187 608	188 384
10-14	854 857	867 562	883 326	899 757	914 460	925 041
10	177 507	179 800	182 309	184 736	186 780	188 141
11	173 416	176 117	179 484	182 961	185 989	188 010
12	169 983	172 845	176 613	180 612	184 171	186 616
13	167 728	170 378	173 824	177 509	180 872	183 356
14	166 223	168 423	171 096	173 939	176 647	178 917
15-19	803 734	809 645	814 936	820 502	827 237	836 035
15	164 549	166 320	168 276	170 344	172 455	174 537
16	162 928	164 231	165 394	166 603	168 045	169 907
17	161 093	162 065	162 711	163 366	164 366	166 047
18	158 830	159 721	160 343	160 993	161 968	163 567
19	156 335	157 307	158 212	159 196	160 402	161 977
20-24	750 211	755 609	761 798	768 433	775 170	781 664
20	153 917	154 946	156 070	157 307	158 677	160 197
21	151 397	152 511	153 898	155 436	157 001	158 471
22	149 378	150 532	152 015	153 644	155 234	156 601
23	148 154	149 252	150 532	151 887	153 208	154 389
24	147 366	148 368	149 282	150 158	151 050	152 007
25-29	714 338	720 509	723 729	725 507	727 349	730 764
25	146 364	147 312	147 938	148 425	148 960	149 726
26	145 285	146 179	146 513	146 608	146 787	147 373
27	143 638	144 651	144 950	144 931	144 987	145 513
28	141 117	142 505	143 172	143 475	143 771	144 416
29	137 935	139 861	141 156	142 067	142 844	143 736
30-34	634 387	650 911	665 618	678 463	689 405	698 400
30	134 694	137 132	139 013	140 491	141 721	142 858
31	131 369	134 322	136 791	138 837	140 521	141 905
32	127 495	130 900	133 920	136 529	138 702	140 413
33	122 930	126 671	130 150	133 274	135 952	138 092
34	117 900	121 885	125 744	129 333	132 510	135 132
35-39	513 963	536 046	559 234	582 275	603 919	622 916
35	112 806	117 033	121 275	125 332	129 008	132 104
36	107 608	112 074	116 701	121 235	125 418	128 993
37	102 539	107 113	111 960	116 794	121 329	125 276
38	97 769	102 274	107 102	111 980	116 631	120 781
39	93 240	97 553	102 195	106 934	111 534	115 762
40-44	402 517	420 725	440 434	461 122	482 267	503 346
40	88 697	92 800	97 245	101 836	106 378	110 677
41	84 153	88 017	92 235	96 654	101 119	105 476
42	80 008	83 630	87 589	91 777	96 085	100 406
43	76 422	79 830	83 514	87 417	91 481	95 648
44	73 237	76 448	79 851	83 438	87 203	91 138

Cuadro 29 (continuación 3) / Table 29 (continued 3)  
**REPÚBLICA DOMINICANA: PROYECCIÓN DE POBLACIÓN POR SEXO,  
 AÑOS CALENDARIO Y EDADES SIMPLES.**  
**DOMINICAN REPUBLIC: POPULATION PROJECTION BY SEX,  
 CALENDAR YEARS AND SINGLE AGES**  
*(Período / Period 1990-2000)*

Edad / Age	1995	1996	1997	1998	1999	2000
<b>Ambos sexos / Both sexes</b>						
45-49	321 157	334 159	347 301	361 016	375 734	391 890
45	70 159	73 147	76 239	79 481	82 919	86 599
46	67 272	70 015	72 756	75 604	78 666	82 051
47	64 350	66 891	69 381	71 955	74 747	77 892
48	61 257	63 666	66 069	68 570	71 273	74 282
49	58 120	60 441	62 856	65 406	68 129	71 066
50-54	251 204	261 121	272 281	284 338	296 944	309 753
50	55 167	57 396	59 810	62 388	65 109	67 952
51	52 307	54 459	56 899	59 534	62 273	65 022
52	49 804	51 841	54 209	56 785	59 444	62 061
53	47 796	49 653	51 787	54 107	56 521	58 940
54	46 130	47 772	49 576	51 523	53 597	55 779
55-59	206 707	212 502	218 109	224 032	230 778	238 852
55	44 529	45 973	47 474	49 080	50 838	52 795
56	43 064	44 313	45 501	46 747	48 174	49 904
57	41 513	42 612	43 589	44 601	45 804	47 353
58	39 741	40 759	41 696	42 678	43 829	45 275
59	37 860	38 845	39 849	40 927	42 134	43 525
60-64	165 316	169 843	175 027	180 655	186 513	192 388
60	36 058	37 012	38 076	39 240	40 497	41 837
61	34 229	35 166	36 324	37 618	38 964	40 277
62	32 690	33 606	34 770	36 071	37 397	38 637
63	31 594	32 475	33 490	34 586	35 705	36 792
64	30 745	31 584	32 366	33 140	33 950	34 845
65-69	135 368	139 524	142 041	143 830	145 802	148 869
65	29 873	30 676	31 248	31 728	32 258	32 977
66	29 132	29 888	30 214	30 359	30 570	31 097
67	27 832	28 594	28 855	28 898	29 005	29 460
68	25 632	26 483	26 968	27 282	27 626	28 196
69	22 899	23 882	24 756	25 562	26 343	27 140
70-74	81 126	86 709	94 047	102 023	109 520	115 424
70	20 294	21 401	22 632	23 887	25 068	26 073
71	17 634	18 885	20 515	22 269	23 891	25 127
72	15 495	16 771	18 563	20 540	22 368	23 715
73	14 212	15 326	16 897	18 646	20 292	21 554
74	13 491	14 327	15 440	16 681	17 902	18 954
75-79	54 946	56 176	57 073	58 134	59 854	62 728
75	12 706	13 283	13 982	14 769	15 612	16 479
76	11 991	12 293	12 551	12 857	13 301	13 976
77	11 179	11 295	11 259	11 239	11 404	11 922
78	10 127	10 211	10 137	10 068	10 166	10 595
79	8 943	9 093	9 144	9 202	9 370	9 756
80-84	30 144	31 335	32 480	33 607	34 746	35 923
80	7 884	8 081	8 219	8 359	8 562	8 890
81	6 908	7 156	7 384	7 607	7 843	8 107
82	5 976	6 253	6 538	6 817	7 072	7 289
83	5 098	5 356	5 630	5 898	6 138	6 329
84	4 279	4 488	4 708	4 926	5 130	5 308
85 y más / and over	13 546	14 490	15 517	16 602	17 717	18 837

Cuadro 29 (continuación 4) / Table 29 (continued 4)  
**REPÚBLICA DOMINICANA: PROYECCIÓN DE POBLACIÓN POR SEXO,  
 AÑOS CALENDARIO Y EDADES SIMPLES.**  
**DOMINICAN REPUBLIC: POPULATION PROJECTION BY SEX,  
 CALENDAR YEARS AND SINGLE AGES**  
*(Período / Period 1990-2000)*

Edad / Age	1990	1991	1992	1993	1994	1995
<b>Hombres / Males</b>						
<b>Total</b>	<b>3 612 874</b>	<b>3 686 622</b>	<b>3 760 083</b>	<b>3 833 028</b>	<b>3 905 228</b>	<b>3 976 457</b>
0-4	482 671	485 826	487 217	487 414	486 987	486 504
0	100 595	100 769	100 373	99 658	98 876	98 280
1	98 136	98 549	98 458	98 068	97 583	97 208
2	96 485	97 130	97 384	97 381	97 251	97 127
3	94 691	95 553	96 178	96 607	96 881	97 038
4	92 763	93 825	94 823	95 700	96 396	96 851
5-9	436 790	443 532	452 100	461 127	469 245	475 088
5	89 730	91 197	93 066	94 996	96 644	97 670
6	88 308	89 786	91 701	93 710	95 470	96 636
7	87 148	88 556	90 377	92 306	94 038	95 269
8	86 198	87 477	89 097	90 821	92 417	93 651
9	85 406	86 516	87 859	89 293	90 675	91 863
10-14	417 137	419 986	422 310	424 725	427 847	432 295
10	84 793	85 685	86 662	87 701	88 778	89 869
11	84 378	84 999	85 502	86 021	86 687	87 632
12	83 757	84 194	84 400	84 594	84 997	85 827
13	82 735	83 147	83 363	83 578	83 983	84 772
14	81 474	81 962	82 382	82 830	83 402	84 195
15-19	391 790	394 841	398 348	402 068	405 758	409 175
15	80 281	80 829	81 412	82 044	82 742	83 518
16	79 037	79 661	80 433	81 277	82 118	82 881
17	78 031	78 697	79 552	80 481	81 364	82 086
18	77 421	78 058	78 811	79 601	80 351	80 984
19	77 021	77 596	78 140	78 665	79 183	79 706
20-24	373 137	376 479	378 323	379 439	380 595	382 560
20	76 493	77 031	77 412	77 723	78 050	78 480
21	75 909	76 408	76 624	76 720	76 858	77 202
22	75 027	75 578	75 764	75 789	75 858	76 175
23	73 693	74 432	74 802	74 989	75 177	75 553
24	72 016	73 030	73 721	74 219	74 653	75 150
25-29	330 790	339 331	346 952	353 631	359 347	364 080
25	70 303	71 576	72 565	73 351	74 013	74 632
26	68 547	70 081	71 368	72 441	73 332	74 071
27	66 494	68 254	69 820	71 177	72 313	73 215
28	64 063	65 991	67 786	69 401	70 790	71 906
29	61 383	63 430	65 413	67 260	68 899	70 256
30-34	267 144	278 436	290 287	302 062	313 130	322 858
30	58 673	60 839	63 013	65 095	66 983	68 577
31	55 906	58 189	60 556	62 877	65 020	66 855
32	53 245	55 581	58 058	60 528	62 846	64 866
33	50 800	53 101	55 566	58 054	60 428	62 549
34	48 519	50 725	53 094	55 509	57 853	60 011
35-39	210 411	219 788	229 877	240 433	251 211	261 966
35	46 228	48 330	50 597	52 934	55 247	57 438
36	43 944	45 925	48 076	50 324	52 593	54 813
37	41 850	43 713	45 735	47 866	50 057	52 259
38	40 017	41 778	43 668	45 662	47 736	49 863
39	38 372	40 042	41 800	43 646	45 578	47 594
40-44	168 755	175 655	182 618	189 850	197 559	205 952
40	36 791	38 356	39 967	41 648	43 423	45 316
41	35 312	36 762	38 205	39 697	41 291	43 040
42	33 813	35 167	36 492	37 854	39 320	40 954
43	32 225	33 514	34 800	36 133	37 562	39 135
44	30 613	31 857	33 153	34 517	35 963	37 507

Cuadro 29 (continuación 5) / Table 29 (continued 5)  
**REPÚBLICA DOMINICANA: PROYECCIÓN DE POBLACIÓN POR SEXO,  
 AÑOS CALENDARIO Y EDADES SIMPLES.**  
**DOMINICAN REPUBLIC: POPULATION PROJECTION BY SEX,  
 CALENDAR YEARS AND SINGLE AGES**  
*(Período / Period 1990-2000)*

Edad / Age	1990	1991	1992	1993	1994	1995
<b>Hombres / Males</b>						
45-49	132 942	138 293	144 322	150 823	157 594	164 431
45	29 096	30 293	31 593	32 977	34 429	35 932
46	27 624	28 781	30 098	31 519	32 989	34 453
47	26 347	27 446	28 726	30 118	31 550	32 951
48	25 345	26 350	27 505	28 758	30 059	31 357
49	24 530	25 423	26 400	27 451	28 567	29 738
50-54	110 807	113 990	117 041	120 244	123 882	128 239
50	23 751	24 540	25 352	26 215	27 158	28 209
51	23 052	23 738	24 377	25 039	25 797	26 722
52	22 284	22 890	23 415	23 952	24 590	25 420
53	21 361	21 922	22 435	22 969	23 593	24 377
54	20 359	20 901	21 463	22 069	22 744	23 511
55-59	89 638	92 065	94 997	98 245	101 617	104 922
55	19 403	19 927	20 534	21 206	21 927	22 678
56	18 422	18 936	19 610	20 378	21 170	21 920
57	17 652	18 149	18 827	19 601	20 386	21 098
58	17 209	17 675	18 245	18 875	19 520	20 132
59	16 952	17 378	17 781	18 184	18 614	19 095
60-64	77 108	79 115	80 055	80 537	81 174	82 577
60	16 672	17 063	17 312	17 509	17 742	18 103
61	16 474	16 820	16 891	16 851	16 863	17 091
62	15 913	16 259	16 278	16 160	16 094	16 269
63	14 770	15 182	15 349	15 407	15 492	15 739
64	13 278	13 791	14 224	14 610	14 983	15 375
65-69	48 562	51 773	56 048	60 682	64 973	68 216
65	11 865	12 473	13 149	13 834	14 468	14 995
66	10 413	11 131	12 077	13 092	14 015	14 687
67	9 272	10 021	11 086	12 256	13 320	14 068
68	8 649	9 303	10 239	11 277	12 239	12 945
69	8 362	8 844	9 497	10 224	10 931	11 521
70-74	36 179	36 801	37 223	37 747	38 676	40 312
70	8 024	8 347	8 746	9 199	9 681	10 170
71	7 712	7 866	7 997	8 159	8 407	8 793
72	7 345	7 386	7 338	7 304	7 385	7 684
73	6 841	6 869	6 799	6 733	6 773	7 019
74	6 257	6 334	6 342	6 352	6 430	6 645
75-79	23 597	24 364	25 016	25 605	26 186	26 813
75	5 733	5 846	5 908	5 965	6 060	6 237
76	5 251	5 401	5 518	5 620	5 729	5 863
77	4 748	4 923	5 080	5 219	5 342	5 448
78	4 209	4 382	4 547	4 696	4 823	4 924
79	3 656	3 812	3 963	4 104	4 232	4 341
80-84	11 199	11 820	12 515	13 234	13 928	14 547
80	3 127	3 272	3 422	3 568	3 704	3 823
81	2 610	2 750	2 905	3 063	3 215	3 348
82	2 158	2 287	2 438	2 597	2 753	2 891
83	1 797	1 911	2 044	2 185	2 325	2 451
84	1 507	1 601	1 707	1 820	1 931	2 034
85 y más / and over	4 217	4 525	4 835	5 161	5 519	5 922

Cuadro 29 (continuación 6) / Table 29 (continued 6)  
**REPÚBLICA DOMINICANA: PROYECCIÓN DE POBLACIÓN POR SEXO,  
 AÑOS CALENDARIO Y EDADES SIMPLES.**  
**DOMINICAN REPUBLIC: POPULATION PROJECTION BY SEX,  
 CALENDAR YEARS AND SINGLE AGES**  
*(Período / Period 1990-2000)*

Edad / Age	1995	1996	1997	1998	1999	2000
	<b>Hombres / Males</b>					
<b>Total</b>	<b>3 976 457</b>	<b>4 046 752</b>	<b>4 116 265</b>	<b>4 184 939</b>	<b>4 252 717</b>	<b>4 319 539</b>
0-4	486 504	485 843	484 625	483 034	481 252	479 465
0	98 280	97 880	97 508	97 148	96 784	96 400
1	97 208	96 940	96 643	96 321	95 978	95 619
2	97 127	96 985	96 737	96 419	96 063	95 703
3	97 038	97 036	96 848	96 539	96 175	95 822
4	96 851	97 003	96 889	96 607	96 252	95 920
5-9	475 088	478 282	479 738	480 017	479 680	479 289
5	97 670	97 911	97 593	96 962	96 263	95 741
6	96 636	97 073	97 010	96 651	96 196	95 847
7	95 269	95 910	96 167	96 168	96 045	95 928
8	93 651	94 494	95 104	95 521	95 785	95 939
9	91 863	92 894	93 864	94 716	95 391	95 833
10-14	432 295	438 975	447 477	456 439	464 498	470 294
10	89 869	91 092	92 462	93 805	94 944	95 707
11	87 632	89 070	90 913	92 840	94 527	95 654
12	85 827	87 341	89 395	91 601	93 572	94 924
13	84 772	86 156	88 005	90 003	91 836	93 187
14	84 195	85 316	86 702	88 191	89 618	90 822
15-19	409 175	411 910	414 125	416 434	419 452	423 795
15	83 518	84 390	85 347	86 366	87 423	88 496
16	82 881	83 479	83 962	84 461	85 107	86 031
17	82 086	82 500	82 684	82 858	83 239	84 048
18	80 984	81 372	81 566	81 759	82 143	82 909
19	79 706	80 169	80 566	80 991	81 540	82 311
20-24	382 560	385 493	388 883	392 489	396 071	399 388
20	78 480	79 004	79 562	80 171	80 845	81 600
21	77 202	77 802	78 549	79 369	80 186	80 928
22	76 175	76 817	77 648	78 552	79 413	80 114
23	75 553	76 167	76 897	77 665	78 394	79 008
24	75 150	75 703	76 227	76 733	77 233	77 739
25-29	364 080	367 321	369 085	370 132	371 226	373 126
25	74 632	75 149	75 512	75 807	76 119	76 534
26	74 071	74 552	74 752	74 835	74 960	75 292
27	73 215	73 748	73 920	73 933	73 992	74 297
28	71 906	72 625	72 980	73 153	73 330	73 695
29	70 256	71 247	71 921	72 404	72 824	73 309
30-34	322 858	331 260	338 758	345 330	350 956	355 613
30	68 577	69 826	70 794	71 563	72 210	72 815
31	66 855	68 360	69 625	70 678	71 552	72 277
32	64 866	66 598	68 138	69 474	70 591	71 478
33	62 549	64 447	66 216	67 808	69 177	70 277
34	60 011	62 028	63 984	65 807	67 425	68 766
35-39	261 966	273 115	284 820	296 458	307 404	317 034
35	57 438	59 575	61 721	63 777	65 643	67 221
36	54 813	57 067	59 406	61 699	63 819	65 636
37	52 259	54 566	57 013	59 456	61 749	63 751
38	49 863	52 136	54 571	57 031	59 379	61 479
39	47 594	49 771	52 109	54 495	56 813	58 947
40-44	205 952	215 188	225 129	235 535	246 168	256 788
40	45 316	47 389	49 626	51 934	54 218	56 385
41	43 040	44 993	47 114	49 330	51 571	53 763
42	40 954	42 789	44 781	46 881	49 042	51 215
43	39 135	40 868	42 729	44 693	46 737	48 837
44	37 507	39 149	40 879	42 697	44 601	46 589

Cuadro 29 (continuación 7) / Table 29 (continued 7)  
**REPÚBLICA DOMINICANA: PROYECCIÓN DE POBLACIÓN POR SEXO,**  
**AÑOS CALENDARIO Y EDADES SIMPLES.**  
**DOMINICAN REPUBLIC: POPULATION PROJECTION BY SEX,**  
**CALENDAR YEARS AND SINGLE AGES**  
*(Período / Period 1990-2000)*

Edad / Age	1995	1996	1997	1998	1999	2000
	<b>Hombres / Males</b>					
45-49	164 431	171 198	178 030	185 133	192 709	200 964
45	35 932	37 470	39 055	40 710	42 458	44 323
46	34 453	35 876	37 295	38 762	40 331	42 053
47	32 951	34 278	35 579	36 917	38 358	39 966
48	31 357	32 619	33 880	35 187	36 590	38 135
49	29 738	30 955	32 222	33 556	34 973	36 487
50-54	128 239	133 444	139 309	145 639	152 237	158 910
50	28 209	29 377	30 646	31 998	33 417	34 889
51	26 722	27 850	29 133	30 517	31 951	33 382
52	25 420	26 488	27 733	29 087	30 482	31 849
53	24 377	25 352	26 474	27 692	28 958	30 222
54	23 511	24 376	25 324	26 344	27 429	28 568
55-59	104 922	107 979	110 914	114 001	117 512	121 719
55	22 678	23 440	24 227	25 064	25 979	26 999
56	21 920	22 580	23 197	23 839	24 575	25 471
57	21 098	21 679	22 185	22 703	23 320	24 122
58	20 132	20 669	21 160	21 672	22 271	23 025
59	19 095	19 611	20 146	20 723	21 366	22 101
60-64	82 577	84 863	87 625	90 687	93 873	97 008
60	18 103	18 600	19 173	19 809	20 492	21 207
61	17 091	17 577	18 210	18 930	19 675	20 385
62	16 269	16 737	17 372	18 096	18 833	19 505
63	15 739	16 176	16 712	17 306	17 914	18 494
64	15 375	15 774	16 158	16 545	16 958	17 417
65-69	68 216	70 047	70 936	71 428	72 069	73 405
65	14 995	15 360	15 604	15 804	16 039	16 387
66	14 687	15 012	15 096	15 084	15 119	15 346
67	14 068	14 388	14 421	14 333	14 294	14 469
68	12 945	13 315	13 469	13 526	13 611	13 842
69	11 521	11 972	12 347	12 681	13 007	13 361
70-74	40 312	43 047	46 678	50 620	54 286	57 092
70	10 170	10 696	11 274	11 859	12 406	12 870
71	8 793	9 406	10 209	11 072	11 862	12 448
72	7 684	8 319	9 221	10 214	11 122	11 769
73	7 019	7 572	8 365	9 247	10 067	10 673
74	6 645	7 054	7 609	8 228	8 830	9 332
75-79	26 813	27 330	27 702	28 161	28 941	30 273
75	6 237	6 511	6 854	7 241	7 651	8 062
76	5 863	5 995	6 111	6 254	6 464	6 781
77	5 448	5 484	5 449	5 425	5 492	5 731
78	4 924	4 944	4 887	4 834	4 865	5 059
79	4 341	4 396	4 401	4 408	4 469	4 640
80-84	14 547	15 068	15 525	15 952	16 382	16 849
80	3 823	3 902	3 948	3 992	4 067	4 206
81	3 348	3 455	3 541	3 621	3 708	3 813
82	2 891	3 013	3 129	3 235	3 330	3 411
83	2 451	2 567	2 682	2 788	2 880	2 951
84	2 034	2 131	2 226	2 316	2 398	2 468
85 y más / and over	5 922	6 388	6 905	7 450	7 999	8 527

Cuadro 29 (continuación 8) / Table 29 (continued 8)  
**REPÚBLICA DOMINICANA: PROYECCIÓN DE POBLACIÓN POR SEXO,  
 AÑOS CALENDARIO Y EDADES SIMPLES.**  
**DOMINICAN REPUBLIC: POPULATION PROJECTION BY SEX,  
 CALENDAR YEARS AND SINGLE AGES**  
*(Periodo / Period 1990-2000)*

Edad / Age	1990	1991	1992	1993	1994	1995
<b>Mujeres / Females</b>						
<b>Total</b>	<b>3 497 515</b>	<b>3 568 390</b>	<b>3 638 996</b>	<b>3 709 099</b>	<b>3 778 465</b>	<b>3 846 861</b>
0-4	465 901	468 532	469 663	469 758	469 286	468 713
0	96 393	96 515	96 179	95 583	94 924	94 399
1	94 518	94 841	94 754	94 417	93 994	93 645
2	93 171	93 705	93 910	93 893	93 761	93 621
3	91 708	92 442	92 958	93 297	93 495	93 590
4	90 111	91 030	91 861	92 568	93 113	93 458
5-9	427 011	433 098	440 425	447 956	454 657	459 492
5	87 739	88 998	90 500	92 005	93 269	94 050
6	86 428	87 722	89 300	90 910	92 302	93 225
7	85 274	86 541	88 089	89 688	91 108	92 120
8	84 249	85 438	86 874	88 369	89 737	90 793
9	83 322	84 398	85 662	86 985	88 241	89 303
10-14	404 134	407 464	410 693	414 099	417 962	422 562
10	82 507	83 432	84 455	85 529	86 606	87 638
11	81 816	82 550	83 258	83 996	84 819	85 784
12	81 011	81 602	82 094	82 606	83 254	84 156
13	79 980	80 518	80 979	81 468	82 092	82 956
14	78 819	79 363	79 907	80 500	81 190	82 028
15-19	379 054	381 700	384 679	387 885	391 214	394 559
15	77 693	78 235	78 836	79 501	80 231	81 030
16	76 515	77 067	77 745	78 500	79 284	80 047
17	75 539	76 089	76 779	77 541	78 306	79 007
18	74 892	75 412	75 998	76 620	77 246	77 846
19	74 415	74 898	75 321	75 724	76 147	76 629
20-24	359 649	362 718	364 304	365 154	366 020	367 651
20	73 830	74 293	74 585	74 807	75 058	75 437
21	73 194	73 637	73 797	73 835	73 914	74 194
22	72 289	72 796	72 948	72 938	72 959	73 203
23	70 979	71 674	72 010	72 161	72 300	72 602
24	69 358	70 319	70 964	71 413	71 790	72 216
25-29	318 490	326 736	334 058	340 434	345 841	350 258
25	67 700	68 916	69 850	70 580	71 182	71 732
26	65 999	67 471	68 698	69 710	70 539	71 213
27	64 017	65 715	67 217	68 510	69 583	70 423
28	61 676	63 544	65 277	66 829	68 156	69 211
29	59 098	61 090	63 016	64 803	66 381	67 679
30-34	257 065	268 127	279 737	291 263	302 071	311 529
30	56 493	58 609	60 728	62 752	64 581	66 116
31	53 841	56 077	58 391	60 655	62 739	64 514
32	51 267	53 559	55 985	58 402	60 664	62 628
33	48 865	51 122	53 542	55 985	58 311	60 381
34	46 599	48 760	51 090	53 469	55 776	57 889
35-39	201 357	210 457	220 359	230 775	241 417	251 997
35	44 329	46 386	48 620	50 930	53 214	55 368
36	42 065	44 002	46 127	48 356	50 607	52 796
37	40 011	41 825	43 819	45 934	48 108	50 281
38	38 250	39 951	41 801	43 766	45 813	47 906
39	36 701	38 294	39 992	41 788	43 675	45 647
40-44	161 760	168 118	174 547	181 279	188 542	196 565
40	35 208	36 683	38 215	39 827	41 542	43 380
41	33 817	35 161	36 507	37 910	39 427	41 114
42	32 410	33 648	34 861	36 119	37 493	39 054
43	30 919	32 090	33 256	34 473	35 798	37 287
44	29 406	30 535	31 708	32 949	34 282	35 730

Cuadro 29 (continuación 9) / Table 29 (continued 9)  
**REPÚBLICA DOMINICANA: PROYECCIÓN DE POBLACIÓN POR SEXO,**  
**AÑOS CALENDARIO Y EDADES SIMPLES.**  
**DOMINICAN REPUBLIC: POPULATION PROJECTION BY SEX,**  
**CALENDAR YEARS AND SINGLE AGES**  
*(Período / Period 1990-2000)*

Edad / Age	1990	1991	1992	1993	1994	1995
<b>Mujeres / Females</b>						
45-49	128 183	133 019	138 449	144 315	150 460	156 726
45	27 989	29 074	30 247	31 501	32 830	34 226
46	26 625	27 674	28 860	30 141	31 474	32 819
47	25 430	26 425	27 577	28 829	30 122	31 399
48	24 469	25 375	26 414	27 543	28 719	29 899
49	23 671	24 470	25 350	26 301	27 315	28 382
50-54	107 152	109 985	112 744	115 668	118 996	122 965
50	22 906	23 609	24 344	25 133	25 997	26 958
51	22 204	22 812	23 400	24 021	24 731	25 585
52	21 483	22 019	22 506	23 015	23 617	24 384
53	20 691	21 191	21 653	22 139	22 708	23 419
54	19 867	20 354	20 841	21 360	21 943	22 619
55-59	88 634	90 976	93 504	96 176	98 951	101 785
55	19 076	19 552	20 062	20 612	21 207	21 852
56	18 275	18 746	19 295	19 895	20 520	21 145
57	17 586	18 054	18 609	19 211	19 826	20 415
58	17 065	17 529	18 030	18 552	19 083	19 609
59	16 632	17 094	17 509	17 906	18 315	18 765
60-64	74 008	76 496	78 217	79 568	80 944	82 739
60	16 192	16 653	16 992	17 277	17 575	17 955
61	15 817	16 272	16 517	16 666	16 835	17 138
62	15 169	15 639	15 873	15 997	16 138	16 421
63	14 085	14 604	14 958	15 230	15 502	15 856
64	12 745	13 328	13 878	14 398	14 894	15 370
65-69	47 516	50 719	54 896	59 434	63 723	67 152
65	11 464	12 108	12 837	13 586	14 288	14 879
66	10 148	10 864	11 796	12 799	13 730	14 445
67	9 113	9 837	10 844	11 954	12 987	13 764
68	8 535	9 170	10 050	11 028	11 957	12 687
69	8 256	8 740	9 368	10 067	10 761	11 378
70-74	35 903	36 728	37 312	37 975	39 036	40 814
70	7 937	8 280	8 679	9 125	9 609	10 124
71	7 652	7 843	7 996	8 171	8 433	8 841
72	7 301	7 391	7 383	7 381	7 488	7 811
73	6 800	6 879	6 859	6 838	6 917	7 193
74	6 212	6 334	6 396	6 460	6 589	6 845
75-79	23 518	24 433	25 364	26 299	27 226	28 133
75	5 682	5 836	5 958	6 082	6 241	6 468
76	5 185	5 374	5 559	5 744	5 932	6 128
77	4 694	4 903	5 128	5 352	5 559	5 731
78	4 212	4 410	4 627	4 846	5 044	5 203
79	3 744	3 910	4 091	4 275	4 449	4 602
80-84	12 492	13 028	13 627	14 269	14 933	15 598
80	3 290	3 434	3 591	3 754	3 914	4 062
81	2 851	2 975	3 113	3 261	3 412	3 559
82	2 451	2 556	2 675	2 805	2 943	3 085
83	2 103	2 192	2 292	2 403	2 522	2 647
84	1 797	1 872	1 956	2 046	2 143	2 245
85 y más / and over	5 688	6 056	6 418	6 790	7 186	7 623

Cuadro 29 (continuación 10) / Table 29 (continued 10)  
**REPÚBLICA DOMINICANA: PROYECCIÓN DE POBLACIÓN POR SEXO,  
 AÑOS CALENDARIO Y EDADES SIMPLES.**  
**DOMINICAN REPUBLIC: POPULATION PROJECTION BY SEX,  
 CALENDAR YEARS AND SINGLE AGES**  
*(Período / Period 1990-2000)*

Edad / Age	1995	1996	1997	1998	1999	2000
<b>Mujeres / Females</b>						
<b>Total</b>	<b>3 846 861</b>	<b>3 914 308</b>	<b>3 980 963</b>	<b>4 046 791</b>	<b>4 111 761</b>	<b>4 175 839</b>
0-4	468 713	467 916	466 584	464 901	463 050	461 217
0	94 399	94 009	93 624	93 240	92 854	92 461
1	93 645	93 363	93 041	92 689	92 321	91 947
2	93 621	93 451	93 179	92 839	92 467	92 096
3	93 590	93 544	93 331	93 010	92 640	92 280
4	93 458	93 548	93 409	93 122	92 770	92 433
5-9	459 492	462 153	463 330	463 486	463 081	462 577
5	94 050	94 221	93 942	93 406	92 805	92 334
6	93 225	93 573	93 511	93 201	92 803	92 478
7	92 120	92 653	92 860	92 847	92 721	92 589
8	90 793	91 511	92 015	92 343	92 534	92 627
9	89 303	90 196	91 003	91 689	92 216	92 550
10-14	422 562	428 586	435 849	443 318	449 961	454 747
10	87 638	88 707	89 847	90 932	91 836	92 435
11	85 784	87 047	88 571	90 121	91 461	92 356
12	84 156	85 504	87 218	89 012	90 599	91 692
13	82 956	84 222	85 819	87 505	89 036	90 169
14	82 028	83 107	84 394	85 748	87 029	88 095
15-19	394 559	397 735	400 811	404 068	407 784	412 240
15	81 030	81 930	82 929	83 979	85 031	86 040
16	80 047	80 752	81 432	82 142	82 938	83 877
17	79 007	79 566	80 027	80 508	81 127	81 999
18	77 846	78 349	78 777	79 234	79 826	80 658
19	76 629	77 138	77 647	78 205	78 862	79 666
20-24	367 651	370 116	372 914	375 943	379 099	382 276
20	75 437	75 942	76 508	77 136	77 832	78 597
21	74 194	74 708	75 349	76 068	76 815	77 543
22	73 203	73 715	74 367	75 092	75 821	76 487
23	72 602	73 085	73 636	74 222	74 814	75 381
24	72 216	72 664	73 054	73 425	73 817	74 268
25-29	350 258	353 188	354 644	355 374	356 123	357 638
25	71 732	72 163	72 426	72 618	72 841	73 192
26	71 213	71 627	71 760	71 773	71 827	72 082
27	70 423	70 903	71 031	70 998	70 996	71 217
28	69 211	69 880	70 193	70 322	70 440	70 721
29	67 679	68 614	69 235	69 663	70 020	70 427
30-34	311 529	319 651	326 860	333 133	338 449	342 787
30	66 116	67 307	68 219	68 928	69 511	70 043
31	64 514	65 962	67 166	68 158	68 969	69 627
32	62 628	64 302	65 781	67 055	68 110	68 935
33	60 381	62 224	63 934	65 466	66 775	67 815
34	57 889	59 857	61 759	63 525	65 085	66 366
35-39	251 997	262 932	274 414	285 817	296 515	305 882
35	55 368	57 458	59 554	61 555	63 364	64 883
36	52 796	55 007	57 296	59 535	61 598	63 357
37	50 281	52 547	54 947	57 339	59 579	61 525
38	47 906	50 138	52 531	54 949	57 252	59 302
39	45 647	47 782	50 086	52 439	54 721	56 814
40-44	196 565	205 537	215 305	225 587	236 099	246 558
40	43 380	45 411	47 619	49 902	52 160	54 293
41	41 114	43 024	45 122	47 324	49 549	51 714
42	39 054	40 842	42 809	44 896	47 043	49 191
43	37 287	38 962	40 785	42 723	44 743	46 812
44	35 730	37 299	38 971	40 741	42 603	44 549

Cuadro 29 (conclusión) / Table 29 (concluded)  
**REPÚBLICA DOMINICANA: PROYECCIÓN DE POBLACIÓN POR SEXO,  
 AÑOS CALENDARIO Y EDADES SIMPLES.**  
**DOMINICAN REPUBLIC: POPULATION PROJECTION BY SEX,  
 CALENDAR YEARS AND SINGLE AGES**  
*(Período / Period 1990-2000)*

Edad / Age	1995	1996	1997	1998	1999	2000
<b>Mujeres / Females</b>						
45-49	156 726	162 961	169 271	175 883	183 025	190 926
45	34 226	35 676	37 184	38 771	40 461	42 275
46	32 819	34 139	35 462	36 842	38 335	39 998
47	31 399	32 613	33 803	35 038	36 389	37 926
48	29 899	31 046	32 189	33 382	34 683	36 148
49	28 382	29 486	30 634	31 849	33 156	34 579
50-54	122 965	127 677	132 972	138 699	144 707	150 843
50	26 958	28 018	29 164	30 391	31 692	33 063
51	25 585	26 609	27 766	29 017	30 322	31 640
52	24 384	25 353	26 476	27 698	28 962	30 212
53	23 419	24 301	25 313	26 414	27 563	28 717
54	22 619	23 396	24 252	25 179	26 168	27 211
55-59	101 785	104 524	107 195	110 031	113 266	117 133
55	21 852	22 533	23 248	24 016	24 858	25 796
56	21 145	21 733	22 303	22 908	23 599	24 432
57	20 415	20 933	21 404	21 898	22 483	23 230
58	19 609	20 090	20 537	21 006	21 558	22 250
59	18 765	19 234	19 703	20 204	20 767	21 424
60-64	82 739	84 980	87 402	89 968	92 640	95 380
60	17 955	18 413	18 903	19 431	20 005	20 629
61	17 138	17 590	18 114	18 688	19 289	19 892
62	16 421	16 869	17 398	17 975	18 564	19 132
63	15 856	16 299	16 778	17 280	17 791	18 299
64	15 370	15 809	16 209	16 594	16 992	17 428
65-69	67 152	69 477	71 105	72 402	73 733	75 464
65	14 879	15 316	15 644	15 924	16 219	16 591
66	14 445	14 876	15 118	15 275	15 451	15 750
67	13 764	14 206	14 435	14 565	14 712	14 991
68	12 687	13 168	13 499	13 756	14 015	14 353
69	11 378	11 910	12 409	12 881	13 335	13 779
70-74	40 814	43 663	47 369	51 403	55 234	58 332
70	10 124	10 704	11 357	12 028	12 661	13 203
71	8 841	9 479	10 306	11 197	12 029	12 679
72	7 811	8 452	9 343	10 326	11 246	11 946
73	7 193	7 754	8 532	9 399	10 225	10 881
74	6 845	7 273	7 831	8 453	9 072	9 623
75-79	28 133	28 846	29 371	29 973	30 913	32 455
75	6 468	6 772	7 128	7 528	7 961	8 417
76	6 128	6 298	6 439	6 602	6 838	7 195
77	5 731	5 811	5 810	5 815	5 912	6 190
78	5 203	5 267	5 250	5 234	5 301	5 536
79	4 602	4 697	4 744	4 794	4 901	5 116
80-84	15 598	16 267	16 954	17 655	18 363	19 074
80	4 062	4 179	4 271	4 367	4 496	4 684
81	3 559	3 702	3 842	3 986	4 135	4 294
82	3 085	3 239	3 409	3 581	3 742	3 878
83	2 647	2 789	2 948	3 110	3 259	3 378
84	2 245	2 358	2 483	2 610	2 732	2 840
85 y más / and over	7 623	8 102	8 612	9 152	9 718	10 310

Cuadro 30 / Table 30  
**URUGUAY: PROYECCIÓN DE POBLACIÓN POR SEXO,  
 AÑOS CALENDARIO Y EDADES SIMPLES**  
**URUGUAY: POPULATION PROJECTION BY SEX,  
 CALENDAR YEARS AND SINGLE AGES**  
*(Período / Period 1990-2000)*

Edad / Age	1990	1991	1992	1993	1994	1995
	<b>Ambos sexos / Both sexes</b>					
<b>Total</b>	<b>3 094 214</b>	<b>3 112 205</b>	<b>3 130 552</b>	<b>3 149 055</b>	<b>3 167 513</b>	<b>3 185 728</b>
0-4	259 434	259 499	259 865	260 429	261 091	261 749
0	52 415	52 551	52 652	52 737	52 823	52 928
1	52 019	52 106	52 197	52 296	52 405	52 527
2	51 802	51 826	51 905	52 021	52 157	52 294
3	51 644	51 594	51 654	51 784	51 943	52 090
4	51 553	51 423	51 456	51 591	51 763	51 910
5-9	259 655	257 918	257 164	257 052	257 240	257 384
5	50 500	50 330	50 564	51 016	51 498	51 825
6	51 020	50 754	50 828	51 094	51 406	51 618
7	51 780	51 421	51 291	51 305	51 380	51 434
8	52 692	52 251	51 896	51 621	51 422	51 293
9	53 663	53 161	52 586	52 017	51 533	51 214
10-14	278 701	276 595	272 230	266 884	261 835	258 361
10	54 732	54 166	53 343	52 440	51 635	51 107
11	55 933	55 279	54 147	52 839	51 651	50 884
12	56 545	55 943	54 747	53 309	51 977	51 103
13	56 226	55 889	55 007	53 871	52 772	51 999
14	55 264	55 319	54 986	54 426	53 800	53 268
15-19	260 238	264 706	269 204	273 092	275 732	276 485
15	54 366	54 788	54 958	54 922	54 725	54 411
16	53 479	54 281	54 963	55 453	55 681	55 577
17	52 321	53 385	54 461	55 387	55 998	56 131
18	50 851	51 978	53 243	54 432	55 329	55 719
19	49 221	50 274	51 578	52 898	53 999	54 647
20-24	226 855	230 736	236 710	243 658	250 462	256 002
20	47 559	48 560	49 931	51 409	52 734	53 642
21	45 760	46 720	48 188	49 865	51 450	52 644
22	44 559	45 409	46 807	48 466	50 099	51 417
23	44 310	44 965	46 056	47 383	48 746	49 944
24	44 669	45 082	45 727	46 534	47 433	48 355
25-29	225 179	224 851	223 525	222 162	221 720	223 160
25	44 932	45 101	45 308	45 611	46 066	46 729
26	45 235	45 130	44 857	44 609	44 581	44 968
27	45 350	45 104	44 553	43 972	43 635	43 814
28	45 090	44 914	44 422	43 871	43 517	43 618
29	44 572	44 602	44 385	44 098	43 921	44 031
30-34	214 519	216 991	219 025	220 635	221 836	222 642
30	44 133	44 346	44 364	44 297	44 256	44 352
31	43 745	44 150	44 408	44 561	44 650	44 718
32	43 152	43 710	44 179	44 540	44 777	44 873
33	42 272	42 908	43 512	44 033	44 419	44 618
34	41 217	41 877	42 562	43 204	43 733	44 080
35-39	192 009	195 492	199 738	204 220	208 410	211 781
35	40 166	40 865	41 654	42 439	43 127	43 622
36	39 069	39 817	40 731	41 684	42 552	43 210
37	38 148	38 900	39 854	40 877	41 836	42 596
38	37 525	38 217	39 091	40 037	40 945	41 707
39	37 100	37 692	38 408	39 182	39 950	40 646
40-44	178 715	180 390	182 101	183 992	186 211	188 903
40	36 649	37 137	37 697	38 306	38 942	39 583
41	36 217	36 586	36 971	37 396	37 887	38 469
42	35 776	36 060	36 323	36 619	37 002	37 528
43	35 290	35 550	35 785	36 050	36 399	36 885
44	34 784	35 057	35 324	35 621	35 981	36 438

Cuadro 30 (continuación 1) / Table 30 (continued 1)  
**URUGUAY: PROYECCIÓN DE POBLACIÓN POR SEXO,**  
**AÑOS CALENDARIO Y EDADES SIMPLES**  
**URUGUAY: POPULATION PROJECTION BY SEX,**  
**CALENDAR YEARS AND SINGLE AGES**  
*(Período / Period 1990-2000)*

Edad / Age	1990	1991	1992	1993	1994	1995
<b>Ambos sexos / Both sexes</b>						
45-49	167 543	168 655	169 991	171 501	173 136	174 849
45	34 336	34 609	34 888	35 194	35 545	35 959
46	33 947	34 220	34 505	34 809	35 137	35 497
47	33 539	33 792	34 074	34 378	34 694	35 015
48	33 088	33 284	33 546	33 848	34 166	34 474
49	32 633	32 751	32 977	33 272	33 595	33 904
50-54	159 150	158 708	159 025	159 850	160 930	162 015
50	32 198	32 249	32 450	32 746	33 076	33 385
51	31 729	31 723	31 920	32 238	32 597	32 916
52	31 509	31 435	31 571	31 836	32 149	32 429
53	31 667	31 506	31 494	31 587	31 739	31 906
54	32 047	31 795	31 590	31 443	31 369	31 379
55-59	162 471	160 700	158 112	155 296	152 841	151 337
55	32 364	32 029	31 645	31 279	30 996	30 864
56	32 672	32 250	31 679	31 082	30 584	30 308
57	32 779	32 338	31 682	30 966	30 347	29 978
58	32 560	32 200	31 621	30 964	30 373	29 989
59	32 096	31 884	31 486	31 004	30 541	30 198
60-64	150 890	151 767	152 112	151 986	151 448	150 559
60	31 613	31 541	31 312	30 992	30 646	30 341
61	31 086	31 159	31 107	30 958	30 737	30 473
62	30 378	30 581	30 688	30 695	30 600	30 399
63	29 452	29 752	29 971	30 095	30 108	29 997
64	28 362	28 733	29 033	29 246	29 357	29 349
65-69	123 692	126 250	128 797	131 149	133 124	134 538
65	27 230	27 677	28 064	28 373	28 585	28 682
66	26 068	26 591	27 063	27 463	27 773	27 974
67	24 818	25 379	25 914	26 396	26 799	27 096
68	23 478	24 020	24 591	25 145	25 633	26 011
69	22 098	22 583	23 165	23 773	24 333	24 775
70-74	91 924	93 403	95 783	98 633	101 520	104 010
70	20 688	21 115	21 706	22 364	22 993	23 498
71	19 194	19 562	20 170	20 892	21 604	22 182
72	17 993	18 293	18 851	19 542	20 242	20 825
73	17 255	17 483	17 895	18 412	18 955	19 444
74	16 795	16 950	17 162	17 424	17 726	18 061
75-79	73 378	73 491	72 721	71 653	70 869	70 952
75	16 291	16 370	16 387	16 401	16 471	16 657
76	15 853	15 844	15 641	15 377	15 188	15 207
77	15 107	15 062	14 752	14 349	14 022	13 943
78	13 849	13 847	13 615	13 296	13 033	12 968
79	12 278	12 367	12 326	12 230	12 155	12 176
80-84	41 093	42 376	43 935	45 515	46 858	47 711
80	10 796	10 970	11 100	11 202	11 291	11 383
81	9 321	9 590	9 908	10 225	10 493	10 660
82	7 996	8 315	8 742	9 187	9 561	9 776
83	6 930	7 226	7 625	8 043	8 399	8 608
84	6 050	6 275	6 561	6 857	7 114	7 284
85 y más / and over	28 768	29 676	30 513	31 349	32 251	33 290

Cuadro 30 (continuación 2) / Table 30 (continued 2)  
**URUGUAY: PROYECCIÓN DE POBLACIÓN POR SEXO,  
 AÑOS CALENDARIO Y EDADES SIMPLES**  
**URUGUAY: POPULATION PROJECTION BY SEX,  
 CALENDAR YEARS AND SINGLE AGES**  
*(Período / Period 1990-2000)*

Edad / Age	1995	1996	1997	1998	1999	2000
	<b>Ambos sexos / Both sexes</b>					
<b>Total</b>	<b>3 185 728</b>	<b>3 203 620</b>	<b>3 221 324</b>	<b>3 238 956</b>	<b>3 256 632</b>	<b>3 274 470</b>
0-4	261 749	262 475	263 337	264 226	265 033	265 649
0	52 928	53 069	53 234	53 398	53 536	53 622
1	52 527	52 679	52 859	53 042	53 202	53 315
2	52 294	52 448	52 630	52 819	52 989	53 119
3	52 090	52 237	52 412	52 595	52 768	52 909
4	51 910	52 042	52 201	52 371	52 538	52 684
5-9	257 384	257 524	257 888	258 417	259 054	259 741
5	51 825	51 979	52 085	52 168	52 254	52 369
6	51 618	51 721	51 814	51 907	52 013	52 142
7	51 434	51 472	51 550	51 658	51 788	51 930
8	51 293	51 256	51 314	51 434	51 586	51 736
9	51 214	51 096	51 126	51 250	51 414	51 563
10-14	258 361	256 672	255 914	255 776	255 944	256 105
10	51 107	50 912	50 929	51 077	51 272	51 430
11	50 884	50 622	50 668	50 891	51 164	51 357
12	51 103	50 770	50 746	50 904	51 117	51 259
13	51 999	51 586	51 338	51 207	51 146	51 107
14	53 268	52 782	52 233	51 696	51 245	50 952
15-19	276 485	274 466	270 101	264 718	259 645	256 210
15	54 411	53 858	53 035	52 127	51 320	50 797
16	55 577	54 937	53 807	52 494	51 304	50 543
17	56 131	55 545	54 350	52 906	51 571	50 705
18	55 719	55 402	54 519	53 374	52 269	51 506
19	54 647	54 725	54 390	53 816	53 180	52 659
20-24	256 002	260 628	265 085	268 850	271 400	272 213
20	53 642	54 092	54 257	54 203	53 992	53 690
21	52 644	53 479	54 153	54 620	54 832	54 741
22	51 417	52 515	53 583	54 482	55 074	55 220
23	49 944	51 104	52 359	53 520	54 397	54 799
24	48 355	49 439	50 732	52 024	53 105	53 763
25-29	223 160	227 163	233 090	239 917	246 625	252 192
25	46 729	47 759	49 119	50 570	51 874	52 790
26	44 968	45 955	47 413	49 062	50 626	51 826
27	43 814	44 689	46 077	47 710	49 321	50 644
28	43 618	44 295	45 377	46 682	48 027	49 229
29	44 031	44 465	45 104	45 893	46 778	47 703
30-34	222 642	222 386	221 058	219 660	219 190	220 650
30	44 352	44 539	44 743	45 033	45 477	46 144
31	44 718	44 629	44 355	44 100	44 066	44 456
32	44 873	44 641	44 092	43 507	43 165	43 349
33	44 618	44 455	43 964	43 408	43 051	43 156
34	44 080	44 122	43 904	43 612	43 430	43 545
35-39	211 781	214 297	216 310	217 873	219 041	219 866
35	43 622	43 846	43 862	43 788	43 743	43 843
36	43 210	43 625	43 880	44 025	44 109	44 182
37	42 596	43 164	43 628	43 981	44 211	44 312
38	41 707	42 350	42 949	43 459	43 837	44 040
39	40 646	41 312	41 991	42 620	43 140	43 489
40-44	188 903	192 396	196 593	201 002	205 131	208 488
40	39 583	40 287	41 067	41 839	42 515	43 010
41	38 469	39 219	40 122	41 060	41 916	42 572
42	37 528	38 281	39 225	40 232	41 178	41 935
43	36 885	37 578	38 442	39 372	40 268	41 025
44	36 438	37 031	37 737	38 498	39 254	39 946

Cuadro 30 (continuación 3) / Table 30 (continued 3)  
**URUGUAY: PROYECCIÓN DE POBLACIÓN POR SEXO,  
 AÑOS CALENDARIO Y EDADES SIMPLES**  
**URUGUAY: POPULATION PROJECTION BY SEX,  
 CALENDAR YEARS AND SINGLE AGES**  
*(Período / Period 1990-2000)*

Edad / Age	1995	1996	1997	1998	1999	2000
<b>Ambos sexos / Both sexes</b>						
45-49	174 849	176 529	178 208	180 051	182 223	184 889
45	35 959	36 449	37 000	37 598	38 223	38 859
46	35 497	35 868	36 246	36 661	37 142	37 718
47	35 015	35 301	35 558	35 845	36 219	36 740
48	34 474	34 735	34 965	35 222	35 562	36 043
49	33 904	34 176	34 438	34 726	35 078	35 529
50-54	162 015	163 127	164 433	165 900	167 495	169 184
50	33 385	33 657	33 931	34 228	34 571	34 980
51	32 916	33 188	33 468	33 764	34 085	34 441
52	32 429	32 681	32 958	33 254	33 564	33 882
53	31 906	32 102	32 358	32 651	32 961	33 265
54	31 379	31 498	31 718	32 002	32 313	32 616
55-59	151 337	150 939	151 253	152 048	153 093	154 155
55	30 864	30 916	31 110	31 392	31 710	32 010
56	30 308	30 305	30 492	30 793	31 135	31 442
57	29 978	29 909	30 037	30 288	30 586	30 857
58	29 989	29 841	29 833	29 923	30 072	30 237
59	30 198	29 967	29 781	29 652	29 590	29 609
60-64	150 559	148 953	146 590	144 019	141 786	140 441
60	30 341	30 036	29 686	29 353	29 099	28 985
61	30 473	30 089	29 566	29 020	28 565	28 317
62	30 399	29 998	29 398	28 742	28 175	27 841
63	29 997	29 671	29 142	28 542	28 003	27 658
64	29 349	29 159	28 799	28 362	27 944	27 640
65-69	134 538	135 351	135 684	135 600	135 157	134 417
65	28 682	28 622	28 419	28 133	27 826	27 560
66	27 974	28 049	28 009	27 882	27 693	27 468
67	27 096	27 288	27 392	27 408	27 334	27 168
68	26 011	26 286	26 489	26 607	26 630	26 543
69	24 775	25 106	25 376	25 569	25 675	25 678
70-74	104 010	106 205	108 394	110 424	112 144	113 401
70	23 498	23 890	24 232	24 508	24 703	24 799
71	22 182	22 636	23 051	23 408	23 690	23 879
72	20 825	21 307	21 771	22 195	22 553	22 823
73	19 444	19 905	20 390	20 862	21 282	21 612
74	18 061	18 467	18 949	19 451	19 916	20 287
75-79	70 952	72 123	73 991	76 229	78 507	80 494
75	16 657	17 007	17 482	18 009	18 516	18 929
76	15 207	15 498	15 970	16 530	17 086	17 546
77	13 943	14 173	14 599	15 127	15 666	16 124
78	12 968	13 143	13 462	13 863	14 288	14 673
79	12 176	12 301	12 479	12 700	12 951	13 222
80-84	47 711	47 814	47 340	46 674	46 200	46 304
80	11 383	11 454	11 494	11 538	11 621	11 779
81	10 660	10 670	10 555	10 402	10 298	10 330
82	9 776	9 755	9 560	9 301	9 092	9 045
83	8 608	8 605	8 448	8 231	8 052	8 007
84	7 284	7 330	7 284	7 201	7 136	7 143
85 y más / and over	33 290	34 573	36 054	37 572	38 964	40 071

Cuadro 30 (continuación 4) / Table 30 (continued 4)  
**URUGUAY: PROYECCIÓN DE POBLACIÓN POR SEXO,  
 AÑOS CALENDARIO Y EDADES SIMPLES**  
**URUGUAY: POPULATION PROJECTION BY SEX,  
 CALENDAR YEARS AND SINGLE AGES**  
*(Período / Period 1990-2000)*

Edad / Age	1990	1991	1992	1993	1994	1995
	<b>Hombres / Males</b>					
<b>Total</b>	<b>1 508 425</b>	<b>1 516 919</b>	<b>1 525 675</b>	<b>1 534 569</b>	<b>1 543 477</b>	<b>1 552 275</b>
0-4	132 577	132 627	132 826	133 124	133 470	133 816
0	26 795	26 865	26 918	26 963	27 009	27 065
1	26 586	26 632	26 681	26 733	26 791	26 855
2	26 473	26 488	26 531	26 592	26 663	26 734
3	26 388	26 366	26 400	26 468	26 551	26 628
4	26 336	26 275	26 296	26 367	26 457	26 534
5-9	132 553	131 700	131 344	131 311	131 427	131 519
5	25 808	25 730	25 851	26 079	26 322	26 488
6	26 062	25 934	25 975	26 112	26 271	26 380
7	26 435	26 259	26 198	26 210	26 252	26 283
8	26 884	26 665	26 492	26 360	26 266	26 207
9	27 364	27 112	26 828	26 550	26 315	26 161
10-14	141 973	140 896	138 716	136 061	133 561	131 844
10	27 889	27 603	27 195	26 752	26 359	26 102
11	28 472	28 140	27 581	26 939	26 359	25 985
12	28 777	28 470	27 877	27 169	26 515	26 086
13	28 641	28 466	28 023	27 456	26 908	26 524
14	28 195	28 217	28 039	27 745	27 420	27 147
15-19	132 914	135 190	137 367	139 181	140 368	140 667
15	27 774	27 981	28 046	28 000	27 875	27 703
16	27 361	27 758	28 067	28 268	28 341	28 265
17	26 772	27 306	27 814	28 231	28 492	28 533
18	25 966	26 545	27 167	27 737	28 160	28 340
19	25 041	25 601	26 273	26 944	27 500	27 827
20-24	114 055	116 345	119 744	123 630	127 380	130 371
20	24 102	24 653	25 388	26 171	26 868	27 341
21	23 089	23 637	24 452	25 370	26 227	26 861
22	22 385	22 890	23 688	24 619	25 521	26 230
23	22 182	22 589	23 233	23 997	24 765	25 421
24	22 298	22 577	22 984	23 473	23 999	24 518
25-29	111 402	111 492	111 100	110 703	110 780	111 808
25	22 363	22 514	22 689	22 913	23 208	23 599
26	22 454	22 460	22 379	22 311	22 355	22 607
27	22 446	22 373	22 144	21 900	21 782	21 932
28	22 238	22 194	21 994	21 768	21 647	21 760
29	21 900	21 952	21 894	21 812	21 789	21 910
30-34	104 717	106 013	107 222	108 298	109 199	109 881
30	21 607	21 743	21 807	21 842	21 895	22 012
31	21 333	21 559	21 749	21 906	22 036	22 142
32	21 006	21 300	21 588	21 845	22 044	22 159
33	20 607	20 928	21 259	21 565	21 809	21 957
34	20 164	20 483	20 819	21 140	21 415	21 610
35-39	94 526	96 113	97 921	99 797	101 584	103 130
35	19 720	20 046	20 400	20 750	21 063	21 308
36	19 267	19 602	19 980	20 366	20 725	21 024
37	18 850	19 182	19 565	19 966	20 351	20 685
38	18 498	18 810	19 174	19 561	19 939	20 280
39	18 192	18 474	18 803	19 154	19 506	19 833
40-44	86 708	87 656	88 747	89 962	91 285	92 695
40	17 883	18 132	18 423	18 739	19 063	19 380
41	17 575	17 786	18 034	18 311	18 607	18 913
42	17 302	17 481	17 691	17 930	18 195	18 483
43	17 073	17 233	17 415	17 621	17 855	18 119
44	16 875	17 024	17 184	17 362	17 565	17 800

Cuadro 30 (continuación 5) / Table 30 (continued 5)  
**URUGUAY: PROYECCIÓN DE POBLACIÓN POR SEXO,**  
**AÑOS CALENDARIO Y EDADES SIMPLES**  
**URUGUAY: POPULATION PROJECTION BY SEX,**  
**CALENDAR YEARS AND SINGLE AGES**  
*(Período / Period 1990-2000)*

Edad / Age	1990	1991	1992	1993	1994	1995
	<b>Hombres / Males</b>					
45-49	81 465	81 933	82 416	82 958	83 602	84 394
45	16 695	16 830	16 962	17 105	17 272	17 475
46	16 552	16 670	16 768	16 866	16 987	17 149
47	16 362	16 460	16 538	16 615	16 712	16 850
48	16 086	16 159	16 239	16 333	16 445	16 583
49	15 770	15 814	15 909	16 038	16 187	16 338
50-54	76 046	75 811	76 099	76 701	77 408	78 011
50	15 471	15 491	15 601	15 765	15 946	16 108
51	15 146	15 147	15 287	15 501	15 730	15 910
52	14 988	14 959	15 080	15 283	15 501	15 666
53	15 092	15 010	15 036	15 130	15 246	15 343
54	15 349	15 204	15 095	15 021	14 984	14 983
55-59	78 246	77 135	75 488	73 689	72 120	71 166
55	15 564	15 363	15 129	14 903	14 725	14 635
56	15 781	15 519	15 153	14 765	14 439	14 258
57	15 854	15 575	15 147	14 677	14 271	14 033
58	15 690	15 460	15 086	14 664	14 285	14 045
59	15 358	15 219	14 973	14 680	14 400	14 195
60-64	70 868	71 289	71 533	71 568	71 360	70 874
60	15 024	14 971	14 842	14 667	14 477	14 304
61	14 664	14 701	14 696	14 647	14 553	14 413
62	14 238	14 349	14 440	14 491	14 477	14 377
63	13 745	13 898	14 035	14 133	14 165	14 107
64	13 197	13 369	13 519	13 631	13 687	13 672
65-69	56 673	57 746	58 767	59 684	60 449	61 009
65	12 621	12 816	12 986	13 120	13 207	13 237
66	12 028	12 247	12 435	12 588	12 704	12 780
67	11 385	11 615	11 818	11 995	12 142	12 261
68	10 684	10 908	11 130	11 339	11 526	11 680
69	9 955	10 160	10 398	10 643	10 869	11 052
70-74	39 917	40 569	41 616	42 861	44 105	45 149
70	9 219	9 403	9 652	9 927	10 189	10 399
71	8 451	8 614	8 877	9 186	9 488	9 728
72	7 811	7 946	8 193	8 496	8 797	9 040
73	7 374	7 476	7 663	7 896	8 134	8 340
74	7 062	7 130	7 231	7 357	7 497	7 641
75-79	29 506	29 498	29 187	28 786	28 505	28 556
75	6 738	6 769	6 788	6 812	6 857	6 941
76	6 445	6 436	6 363	6 273	6 213	6 230
77	6 049	6 020	5 899	5 747	5 628	5 602
78	5 476	5 459	5 359	5 230	5 126	5 100
79	4 798	4 813	4 778	4 724	4 682	4 683
80-84	15 376	15 745	16 177	16 606	16 964	17 185
80	4 163	4 207	4 230	4 242	4 253	4 274
81	3 542	3 618	3 704	3 788	3 857	3 900
82	2 985	3 079	3 203	3 330	3 435	3 493
83	2 531	2 619	2 737	2 858	2 959	3 014
84	2 154	2 221	2 304	2 388	2 460	2 503
85 y más / and over	8 903	9 160	9 404	9 650	9 911	10 200

Cuadro 30 (continuación 6) / Table 30 (continued 6)  
**URUGUAY: PROYECCIÓN DE POBLACIÓN POR SEXO,**  
**AÑOS CALENDARIO Y EDADES SIMPLES**  
**URUGUAY: POPULATION PROJECTION BY SEX,**  
**CALENDAR YEARS AND SINGLE AGES**  
*(Período / Period 1990-2000)*

Edad / Age	1995	1996	1997	1998	1999	2000
	<b>Hombres / Males</b>					
<b>Total</b>	<b>1 552 275</b>	<b>1 560 917</b>	<b>1 569 486</b>	<b>1 578 050</b>	<b>1 586 678</b>	<b>1 595 437</b>
0-4	133 816	134 198	134 648	135 113	135 536	135 862
0	27 065	27 139	27 225	27 311	27 384	27 431
1	26 855	26 935	27 029	27 124	27 208	27 268
2	26 734	26 815	26 910	27 009	27 098	27 167
3	26 628	26 705	26 797	26 893	26 983	27 057
4	26 534	26 604	26 687	26 776	26 863	26 940
5-9	131 519	131 606	131 804	132 084	132 418	132 778
5	26 488	26 568	26 624	26 668	26 714	26 775
6	26 380	26 435	26 484	26 533	26 589	26 657
7	26 283	26 305	26 347	26 404	26 472	26 547
8	26 207	26 192	26 224	26 288	26 367	26 445
9	26 161	26 106	26 125	26 190	26 276	26 354
10-14	131 844	131 016	130 658	130 611	130 717	130 818
10	26 102	26 008	26 021	26 099	26 200	26 283
11	25 985	25 859	25 886	26 001	26 141	26 240
12	26 086	25 925	25 917	26 000	26 110	26 185
13	26 524	26 320	26 201	26 140	26 115	26 099
14	27 147	26 903	26 633	26 371	26 152	26 011
15-19	140 667	139 639	137 460	134 786	132 274	130 579
15	27 703	27 424	27 017	26 572	26 178	25 923
16	28 265	27 941	27 383	26 739	26 157	25 787
17	28 533	28 235	27 643	26 932	26 277	25 853
18	28 340	28 176	27 734	27 162	26 611	26 232
19	27 827	27 863	27 683	27 381	27 051	26 784
20-24	130 371	132 735	134 887	136 629	137 765	138 098
20	27 341	27 564	27 626	27 570	27 438	27 272
21	26 861	27 276	27 581	27 769	27 832	27 764
22	26 230	26 783	27 285	27 687	27 938	27 986
23	25 421	26 018	26 634	27 188	27 599	27 785
24	24 518	25 095	25 761	26 415	26 959	27 291
25-29	111 808	114 165	117 532	121 343	125 033	128 036
25	23 599	24 166	24 894	25 661	26 344	26 822
26	22 607	23 170	23 978	24 879	25 723	26 360
27	21 932	22 450	23 241	24 155	25 044	25 755
28	21 760	22 179	22 817	23 567	24 324	24 981
29	21 910	22 200	22 603	23 081	23 598	24 118
30-34	109 881	110 010	109 616	109 198	109 257	110 294
30	22 012	22 172	22 345	22 561	22 850	23 242
31	22 142	22 156	22 075	22 003	22 042	22 296
32	22 159	22 094	21 866	21 619	21 499	21 651
33	21 957	21 920	21 720	21 492	21 369	21 484
34	21 610	21 668	21 610	21 524	21 498	21 621
35-39	103 130	104 448	105 642	106 689	107 569	108 258
35	21 308	21 450	21 512	21 543	21 593	21 712
36	21 024	21 255	21 442	21 594	21 720	21 828
37	20 685	20 984	21 270	21 520	21 715	21 832
38	20 280	20 605	20 932	21 231	21 471	21 620
39	19 833	20 154	20 486	20 800	21 069	21 265
40-44	92 695	94 284	96 065	97 901	99 654	101 190
40	19 380	19 707	20 056	20 399	20 706	20 951
41	18 913	19 249	19 622	20 000	20 353	20 650
42	18 483	18 815	19 193	19 586	19 963	20 296
43	18 119	18 431	18 790	19 168	19 539	19 877
44	17 800	18 082	18 405	18 749	19 093	19 417

Cuadro 30 (continuación 7) / Table 30 (continued 7)  
**URUGUAY: PROYECCIÓN DE POBLACIÓN POR SEXO,**  
**AÑOS CALENDARIO Y EDADES SIMPLES**  
**URUGUAY: POPULATION PROJECTION BY SEX,**  
**CALENDAR YEARS AND SINGLE AGES**  
*(Período / Period 1990-2000)*

Edad / Age	1995	1996	1997	1998	1999	2000
<b>Hombres / Males</b>						
45-49	84 394	85 338	86 404	87 586	88 875	90 264
45	17 475	17 723	18 009	18 317	18 635	18 947
46	17 149	17 359	17 602	17 872	18 161	18 463
47	16 850	17 028	17 233	17 465	17 723	18 007
48	16 583	16 742	16 919	17 119	17 346	17 606
49	16 338	16 486	16 641	16 813	17 011	17 242
50-54	78 011	78 476	78 943	79 463	80 084	80 858
50	16 108	16 242	16 370	16 509	16 671	16 870
51	15 910	16 027	16 122	16 217	16 334	16 494
52	15 666	15 764	15 839	15 914	16 008	16 143
53	15 343	15 416	15 494	15 583	15 690	15 824
54	14 983	15 028	15 118	15 240	15 380	15 526
55-59	71 166	70 955	71 232	71 803	72 476	73 056
55	14 635	14 655	14 759	14 913	15 084	15 238
56	14 258	14 260	14 390	14 590	14 804	14 975
57	14 033	14 005	14 118	14 308	14 513	14 670
58	14 045	13 970	13 997	14 087	14 199	14 293
59	14 195	14 065	13 968	13 905	13 876	13 880
60-64	70 874	69 878	68 394	66 772	65 362	64 515
60	14 304	14 123	13 913	13 711	13 553	13 475
61	14 413	14 178	13 847	13 497	13 203	13 041
62	14 377	14 127	13 741	13 316	12 948	12 734
63	14 107	13 902	13 565	13 183	12 842	12 628
64	13 672	13 549	13 328	13 065	12 816	12 636
65-69	61 009	61 384	61 607	61 651	61 488	61 091
65	13 237	13 192	13 077	12 922	12 756	12 607
66	12 780	12 816	12 814	12 774	12 696	12 580
67	12 261	12 362	12 447	12 497	12 492	12 413
68	11 680	11 815	11 939	12 029	12 064	12 020
69	11 052	11 199	11 329	11 427	11 480	11 471
70-74	45 149	46 018	46 845	47 592	48 220	48 693
70	10 399	10 563	10 707	10 821	10 898	10 928
71	9 728	9 909	10 066	10 196	10 297	10 366
72	9 040	9 226	9 393	9 539	9 664	9 767
73	8 340	8 519	8 695	8 862	9 013	9 140
74	7 641	7 802	7 985	8 173	8 349	8 493
75-79	28 556	29 032	29 793	30 698	31 607	32 377
75	6 941	7 081	7 267	7 472	7 668	7 828
76	6 230	6 349	6 538	6 761	6 979	7 157
77	5 602	5 698	5 872	6 086	6 301	6 478
78	5 100	5 172	5 306	5 473	5 645	5 795
79	4 683	4 732	4 810	4 907	5 013	5 120
80-84	17 185	17 186	17 012	16 787	16 635	16 680
80	4 274	4 300	4 324	4 353	4 395	4 459
81	3 900	3 900	3 863	3 817	3 789	3 806
82	3 493	3 478	3 407	3 318	3 248	3 233
83	3 014	3 002	2 940	2 860	2 794	2 777
84	2 503	2 506	2 479	2 440	2 409	2 406
85 y más / and over	10 200	10 547	10 943	11 344	11 708	11 990

Cuadro 30 (continuación 8) / Table 30 (continued 8)  
**URUGUAY: PROYECCIÓN DE POBLACIÓN POR SEXO,  
 AÑOS CALENDARIO Y EDADES SIMPLES**  
**URUGUAY: POPULATION PROJECTION BY SEX,  
 CALENDAR YEARS AND SINGLE AGES**  
*(Período / Period 1990-2000)*

Edad / Age	1990	1991	1992	1993	1994	1995
	<b>Mujeres / Females</b>					
<b>Total</b>	<b>1 585 789</b>	<b>1 595 286</b>	<b>1 604 877</b>	<b>1 614 486</b>	<b>1 624 036</b>	<b>1 633 453</b>
0-4	126 857	126 872	127 039	127 306	127 621	127 933
0	25 621	25 685	25 733	25 773	25 814	25 863
1	25 433	25 473	25 516	25 563	25 614	25 672
2	25 330	25 338	25 374	25 430	25 494	25 559
3	25 256	25 227	25 254	25 316	25 392	25 462
4	25 217	25 147	25 160	25 224	25 307	25 376
5-9	127 102	126 217	125 820	125 742	125 813	125 865
5	24 691	24 600	24 713	24 936	25 176	25 337
6	24 958	24 820	24 853	24 982	25 135	25 238
7	25 345	25 162	25 093	25 095	25 128	25 151
8	25 808	25 586	25 404	25 261	25 156	25 086
9	26 299	26 049	25 758	25 467	25 218	25 053
10-14	136 728	135 699	133 514	130 823	128 274	126 517
10	26 843	26 563	26 147	25 687	25 276	25 005
11	27 461	27 138	26 566	25 899	25 292	24 899
12	27 769	27 473	26 870	26 140	25 462	25 016
13	27 586	27 423	26 984	26 415	25 863	25 475
14	27 070	27 102	26 947	26 681	26 380	26 121
15-19	127 324	129 516	131 837	133 911	135 363	135 818
15	26 592	26 807	26 912	26 922	26 849	26 708
16	26 118	26 523	26 896	27 185	27 340	27 313
17	25 549	26 079	26 648	27 156	27 506	27 598
18	24 885	25 433	26 076	26 694	27 169	27 379
19	24 181	24 674	25 305	25 953	26 499	26 820
20-24	112 800	114 391	116 965	120 028	123 082	125 631
20	23 457	23 907	24 543	25 238	25 866	26 301
21	22 671	23 083	23 737	24 495	25 223	25 783
22	22 173	22 519	23 119	23 847	24 578	25 187
23	22 128	22 376	22 823	23 386	23 981	24 523
24	22 371	22 505	22 744	23 061	23 434	23 837
25-29	113 777	113 359	112 426	111 459	110 940	111 352
25	22 568	22 587	22 620	22 699	22 858	23 130
26	22 781	22 670	22 477	22 298	22 227	22 361
27	22 904	22 731	22 410	22 073	21 853	21 883
28	22 852	22 720	22 429	22 103	21 870	21 858
29	22 672	22 650	22 490	22 287	22 132	22 121
30-34	109 802	110 978	111 804	112 337	112 637	112 761
30	22 526	22 603	22 558	22 455	22 361	22 340
31	22 411	22 590	22 659	22 655	22 615	22 576
32	22 146	22 410	22 590	22 695	22 733	22 714
33	21 665	21 981	22 254	22 469	22 610	22 660
34	21 053	21 394	21 743	22 064	22 319	22 470
35-39	97 483	99 379	101 817	104 423	106 826	108 651
35	20 446	20 820	21 255	21 690	22 063	22 314
36	19 803	20 216	20 751	21 318	21 827	22 186
37	19 298	19 718	20 289	20 911	21 485	21 911
38	19 028	19 407	19 917	20 476	21 006	21 426
39	18 909	19 218	19 605	20 028	20 445	20 814
40-44	92 007	92 735	93 354	94 030	94 926	96 208
40	18 766	19 005	19 274	19 567	19 879	20 203
41	18 641	18 801	18 937	19 085	19 280	19 556
42	18 474	18 580	18 632	18 689	18 807	19 045
43	18 216	18 316	18 370	18 429	18 544	18 767
44	17 910	18 033	18 141	18 260	18 417	18 638

Cuadro 30 (continuación 9) / Table 30 (continued 9)  
**URUGUAY: PROYECCIÓN DE POBLACIÓN POR SEXO,  
 AÑOS CALENDARIO Y EDADES SIMPLES**  
**URUGUAY: POPULATION PROJECTION BY SEX,  
 CALENDAR YEARS AND SINGLE AGES**  
*(Período / Period 1990-2000)*

Edad / Age	1990	1991	1992	1993	1994	1995
<b>Mujeres / Females</b>						
45-49	86 078	86 722	87 574	88 543	89 534	90 455
45	17 641	17 779	17 926	18 089	18 273	18 484
46	17 395	17 550	17 737	17 942	18 150	18 347
47	17 177	17 332	17 536	17 763	17 982	18 165
48	17 002	17 125	17 307	17 515	17 721	17 892
49	16 863	16 936	17 068	17 234	17 408	17 567
50-54	83 104	82 898	82 927	83 149	83 522	84 004
50	16 727	16 758	16 849	16 981	17 130	17 277
51	16 583	16 576	16 633	16 737	16 867	17 006
52	16 520	16 476	16 491	16 552	16 648	16 763
53	16 575	16 497	16 458	16 457	16 492	16 562
54	16 698	16 591	16 495	16 422	16 385	16 396
55-59	84 225	83 565	82 624	81 607	80 721	80 171
55	16 800	16 666	16 516	16 376	16 271	16 229
56	16 891	16 730	16 526	16 317	16 145	16 051
57	16 926	16 763	16 534	16 289	16 076	15 945
58	16 870	16 741	16 535	16 301	16 088	15 944
59	16 739	16 665	16 513	16 324	16 140	16 002
60-64	80 022	80 478	80 579	80 418	80 089	79 685
60	16 589	16 570	16 470	16 325	16 169	16 037
61	16 422	16 457	16 411	16 311	16 185	16 060
62	16 141	16 233	16 247	16 204	16 122	16 022
63	15 707	15 855	15 936	15 962	15 943	15 889
64	15 164	15 364	15 514	15 616	15 670	15 677
65-69	67 019	68 504	70 031	71 465	72 676	73 529
65	14 609	14 860	15 078	15 253	15 379	15 445
66	14 040	14 344	14 628	14 876	15 070	15 195
67	13 433	13 765	14 096	14 401	14 656	14 835
68	12 794	13 113	13 462	13 805	14 107	14 331
69	12 143	12 422	12 767	13 130	13 464	13 723
70-74	52 007	52 834	54 167	55 772	57 415	58 861
70	11 469	11 712	12 054	12 436	12 804	13 099
71	10 743	10 948	11 293	11 706	12 116	12 454
72	10 181	10 347	10 658	11 047	11 445	11 785
73	9 881	10 006	10 232	10 516	10 820	11 104
74	9 733	9 821	9 931	10 067	10 229	10 420
75-79	43 872	43 993	43 534	42 867	42 363	42 396
75	9 553	9 601	9 599	9 589	9 614	9 716
76	9 408	9 408	9 278	9 104	8 975	8 977
77	9 057	9 041	8 853	8 601	8 395	8 341
78	8 373	8 388	8 256	8 066	7 907	7 868
79	7 480	7 555	7 548	7 506	7 473	7 493
80-84	25 717	26 631	27 758	28 909	29 895	30 526
80	6 632	6 763	6 870	6 960	7 038	7 109
81	5 779	5 972	6 204	6 438	6 636	6 760
82	5 011	5 236	5 539	5 857	6 126	6 283
83	4 399	4 606	4 888	5 186	5 440	5 594
84	3 896	4 054	4 257	4 469	4 655	4 781
85 y más / and over	19 865	20 516	21 109	21 699	22 341	23 090

Cuadro 30 (continuación 10) / Table 30 (continued 10)  
**URUGUAY: PROYECCIÓN DE POBLACIÓN POR SEXO,**  
**AÑOS CALENDARIO Y EDADES SIMPLES**  
**URUGUAY: POPULATION PROJECTION BY SEX,**  
**CALENDAR YEARS AND SINGLE AGES**  
*(Período / Period 1990-2000)*

Edad / Age	1995	1996	1997	1998	1999	2000
	<b>Mujeres / Females</b>					
<b>Total</b>	<b>1 633 453</b>	<b>1 642 703</b>	<b>1 651 838</b>	<b>1 660 905</b>	<b>1 669 954</b>	<b>1 679 033</b>
0-4	127 933	128 277	128 688	129 113	129 497	129 787
0	25 863	25 930	26 009	26 087	26 152	26 192
1	25 672	25 745	25 831	25 918	25 994	26 047
2	25 559	25 633	25 720	25 810	25 891	25 953
3	25 462	25 531	25 615	25 703	25 785	25 852
4	25 376	25 438	25 514	25 595	25 675	25 744
5-9	125 865	125 918	126 084	126 333	126 636	126 963
5	25 337	25 411	25 461	25 500	25 540	25 594
6	25 238	25 286	25 330	25 374	25 424	25 485
7	25 151	25 167	25 203	25 254	25 316	25 383
8	25 086	25 064	25 090	25 147	25 219	25 291
9	25 053	24 990	25 001	25 059	25 138	25 209
10-14	126 517	125 656	125 256	125 165	125 227	125 287
10	25 005	24 903	24 908	24 978	25 072	25 148
11	24 899	24 763	24 782	24 890	25 023	25 117
12	25 016	24 845	24 829	24 904	25 007	25 075
13	25 475	25 265	25 137	25 067	25 031	25 007
14	26 121	25 878	25 600	25 325	25 093	24 941
15-19	135 818	134 827	132 641	129 932	127 371	125 631
15	26 708	26 433	26 017	25 555	25 142	24 874
16	27 313	26 996	26 425	25 756	25 147	24 757
17	27 598	27 310	26 707	25 974	25 294	24 852
18	27 379	27 225	26 786	26 213	25 658	25 274
19	26 820	26 863	26 706	26 435	26 130	25 875
20-24	125 631	127 893	130 198	132 221	133 635	134 115
20	26 301	26 528	26 631	26 633	26 555	26 418
21	25 783	26 202	26 572	26 851	27 000	26 977
22	25 187	25 732	26 298	26 795	27 137	27 234
23	24 523	25 086	25 726	26 332	26 798	27 014
24	23 837	24 344	24 972	25 609	26 146	26 472
25-29	111 352	112 998	115 557	118 574	121 592	124 156
25	23 130	23 593	24 225	24 909	25 529	25 968
26	22 361	22 785	23 435	24 183	24 903	25 466
27	21 883	22 240	22 836	23 554	24 278	24 889
28	21 858	22 116	22 560	23 115	23 703	24 248
29	22 121	22 265	22 501	22 812	23 179	23 585
30-34	112 761	112 376	111 443	110 462	109 933	110 356
30	22 340	22 367	22 399	22 473	22 628	22 902
31	22 576	22 473	22 280	22 097	22 024	22 160
32	22 714	22 547	22 227	21 888	21 666	21 698
33	22 660	22 535	22 244	21 916	21 683	21 672
34	22 470	22 453	22 294	22 088	21 932	21 923
35-39	108 651	109 849	110 668	111 184	111 472	111 608
35	22 314	22 396	22 350	22 245	22 149	22 131
36	22 186	22 370	22 438	22 431	22 390	22 354
37	21 911	22 180	22 359	22 460	22 496	22 480
38	21 426	21 746	22 017	22 228	22 366	22 419
39	20 814	21 158	21 504	21 820	22 071	22 224
40-44	96 208	98 112	100 528	103 101	105 476	107 298
40	20 203	20 580	21 011	21 440	21 809	22 060
41	19 556	19 970	20 501	21 061	21 563	21 923
42	19 045	19 466	20 032	20 646	21 214	21 639
43	18 767	19 147	19 652	20 205	20 729	21 148
44	18 638	18 949	19 332	19 749	20 161	20 529

Cuadro 30 (conclusión) / Table 30 (concluded)  
**URUGUAY: PROYECCIÓN DE POBLACIÓN POR SEXO,**  
**AÑOS CALENDARIO Y EDADES SIMPLES**  
**URUGUAY: POPULATION PROJECTION BY SEX,**  
**CALENDAR YEARS AND SINGLE AGES**  
*(Período / Period 1990-2000)*

Edad / Age	1995	1996	1997	1998	1999	2000
<b>Mujeres / Females</b>						
45-49	90 455	91 191	91 803	92 465	93 348	94 625
45	18 484	18 725	18 992	19 280	19 588	19 912
46	18 347	18 508	18 643	18 789	18 981	19 256
47	18 165	18 273	18 325	18 380	18 496	18 733
48	17 892	17 993	18 046	18 103	18 216	18 437
49	17 567	17 691	17 797	17 913	18 067	18 287
50-54	84 004	84 650	85 489	86 437	87 411	88 326
50	17 277	17 415	17 560	17 719	17 900	18 110
51	17 006	17 161	17 346	17 546	17 751	17 947
52	16 763	16 918	17 119	17 341	17 556	17 738
53	16 562	16 686	16 864	17 069	17 270	17 440
54	16 396	16 470	16 600	16 762	16 933	17 090
55-59	80 171	79 984	80 021	80 245	80 617	81 099
55	16 229	16 261	16 351	16 480	16 626	16 771
56	16 051	16 045	16 102	16 203	16 331	16 468
57	15 945	15 904	15 919	15 980	16 073	16 188
58	15 944	15 871	15 835	15 836	15 873	15 944
59	16 002	15 903	15 813	15 746	15 714	15 729
60-64	79 685	79 075	78 197	77 247	76 425	75 926
60	16 037	15 913	15 773	15 642	15 546	15 510
61	16 060	15 911	15 719	15 523	15 362	15 276
62	16 022	15 871	15 657	15 426	15 227	15 106
63	15 889	15 770	15 577	15 359	15 161	15 030
64	15 677	15 611	15 471	15 297	15 128	15 004
65-69	73 529	73 967	74 077	73 949	73 669	73 326
65	15 445	15 431	15 342	15 210	15 070	14 953
66	15 195	15 233	15 195	15 108	14 996	14 887
67	14 835	14 926	14 945	14 911	14 842	14 756
68	14 331	14 470	14 550	14 578	14 566	14 523
69	13 723	13 907	14 046	14 142	14 195	14 207
70-74	58 861	60 187	61 549	62 833	63 924	64 708
70	13 099	13 327	13 526	13 687	13 805	13 871
71	12 454	12 728	12 986	13 212	13 393	13 513
72	11 785	12 081	12 379	12 656	12 889	13 057
73	11 104	11 386	11 695	12 000	12 269	12 472
74	10 420	10 665	10 964	11 277	11 567	11 795
75-79	42 396	43 090	44 198	45 531	46 900	48 117
75	9 716	9 926	10 215	10 537	10 848	11 101
76	8 977	9 149	9 431	9 769	10 106	10 389
77	8 341	8 476	8 727	9 041	9 365	9 646
78	7 868	7 971	8 156	8 391	8 643	8 879
79	7 493	7 569	7 669	7 793	7 938	8 102
80-84	30 526	30 628	30 328	29 886	29 565	29 624
80	7 109	7 154	7 171	7 186	7 226	7 320
81	6 760	6 770	6 692	6 585	6 509	6 524
82	6 283	6 278	6 153	5 983	5 844	5 812
83	5 594	5 603	5 508	5 371	5 257	5 230
84	4 781	4 823	4 805	4 761	4 727	4 737
85 y más / and over	23 090	24 026	25 111	26 227	27 257	28 081

Cuadro 31 / Table 31  
**VENEZUELA: PROYECCIÓN DE POBLACIÓN POR SEXO,**  
**AÑOS CALENDARIO Y EDADES SIMPLES**  
**VENEZUELA: POPULATION PROJECTION BY SEX,**  
**CALENDAR YEARS AND SINGLE AGES**  
*(Período / Period 1990-2000)*

Edad / Age	1990	1991	1992	1993	1994	1995
	<b>Ambos sexos / Both sexes</b>					
<b>Total</b>	<b>19 501 849</b>	<b>19 972 039</b>	<b>20 441 298</b>	<b>20 909 727</b>	<b>21 377 426</b>	<b>21 844 496</b>
0-4	2 695 876	2 718 880	2 734 259	2 744 754	2 753 108	2 762 063
0	554 662	557 507	558 264	557 898	557 369	557 641
1	546 562	550 257	551 980	552 573	552 877	553 736
2	539 638	544 206	547 116	548 985	550 428	552 062
3	531 813	537 298	541 570	544 953	547 769	550 342
4	523 200	529 613	535 329	540 347	544 665	548 282
5-9	2 474 442	2 518 051	2 564 440	2 609 975	2 651 024	2 683 953
5	510 188	518 082	527 028	535 960	543 814	549 526
6	502 292	510 756	520 219	529 658	538 050	544 371
7	494 744	503 608	513 184	522 643	531 154	537 887
8	487 341	496 462	505 853	514 980	523 309	530 306
9	479 878	489 143	498 156	506 735	514 697	521 863
10-14	2 271 049	2 317 554	2 357 620	2 394 209	2 430 282	2 468 803
10	472 867	482 109	490 387	497 994	505 222	512 366
11	466 822	475 818	482 840	488 844	494 786	501 624
12	457 953	466 923	473 625	479 246	484 972	491 992
13	444 625	453 983	461 945	469 222	476 522	484 554
14	428 782	438 721	448 822	458 903	468 779	478 268
15-19	1 958 045	2 007 407	2 070 059	2 138 476	2 205 136	2 262 517
15	413 597	424 033	436 028	448 599	460 761	471 531
16	397 941	409 008	423 151	438 494	453 163	465 282
17	386 229	397 137	411 825	428 059	443 602	456 218
18	380 821	390 344	403 027	417 140	430 952	442 731
19	379 458	386 886	396 027	406 184	416 659	426 754
20-24	1 855 678	1 873 761	1 885 371	1 896 946	1 914 926	1 945 751
20	377 358	382 847	388 780	395 373	402 845	411 414
21	375 282	378 707	381 283	384 177	388 556	395 590
22	372 500	374 809	375 306	375 773	377 989	383 735
23	368 106	370 831	371 392	371 603	373 276	378 224
24	362 432	366 567	368 609	370 020	372 259	376 788
25-29	1 706 838	1 744 557	1 774 152	1 798 352	1 819 884	1 841 478
25	357 124	362 495	365 730	368 029	370 592	374 619
26	352 339	358 955	363 299	366 348	369 082	372 480
27	344 827	352 597	358 315	362 630	366 191	369 649
28	333 287	341 938	349 256	355 442	360 695	365 216
29	319 261	328 571	337 552	345 903	353 323	359 514
30-34	1 409 556	1 462 130	1 522 593	1 585 031	1 643 528	1 692 168
30	305 366	315 437	326 175	336 759	346 369	354 184
31	290 814	301 786	314 556	327 695	339 778	349 376
32	278 571	289 851	303 490	317 818	331 166	341 865
33	270 294	280 988	293 680	307 032	319 705	330 359
34	264 511	274 069	284 693	295 726	306 509	316 384
35-39	1 216 774	1 253 170	1 285 925	1 318 353	1 353 771	1 395 493
35	258 121	266 586	275 291	284 205	293 297	302 537
36	251 783	259 014	265 602	272 199	279 459	288 033
37	244 636	251 161	256 478	261 650	267 739	275 805
38	235 956	242 670	248 182	253 491	259 594	267 489
39	226 278	233 739	240 372	246 808	253 682	261 629
40-44	990 137	1 033 838	1 077 206	1 119 813	1 161 234	1 201 042
40	216 998	225 053	232 558	239 852	247 274	255 162
41	207 995	216 628	224 978	233 086	240 994	248 742
42	198 544	207 572	216 577	225 363	233 736	241 502
43	188 476	197 561	206 825	215 971	224 700	232 715
44	178 124	187 025	196 268	205 541	214 530	222 921

Cuadro 31 (continuación 1) / Table 31 (continued 1)  
**VENEZUELA: PROYECCIÓN DE POBLACIÓN POR SEXO,**  
**AÑOS CALENDARIO Y EDADES SIMPLES**  
**VENEZUELA: POPULATION PROJECTION BY SEX,**  
**CALENDAR YEARS AND SINGLE AGES**  
*(Período / Period 1990-2000)*

Edad / Age	1990	1991	1992	1993	1994	1995
<b>Ambos sexos / Both sexes</b>						
45-49	749 234	789 618	833 990	880 405	926 915	971 573
45	168 009	176 766	186 054	195 516	204 790	213 518
46	158 051	166 678	176 043	185 727	195 313	204 380
47	148 847	157 151	166 337	175 967	185 603	194 809
48	140 756	148 480	157 133	166 313	175 619	184 648
49	133 570	140 543	148 423	156 882	165 590	174 218
50-54	576 608	600 583	628 112	658 809	692 286	728 158
50	126 613	132 834	139 936	147 668	155 778	164 014
51	119 888	125 341	131 642	138 624	146 118	153 956
52	114 169	118 890	124 376	130 550	137 332	144 644
53	109 731	113 805	118 500	123 829	129 802	136 432
54	106 208	109 714	113 657	118 138	123 256	129 111
55-59	483 955	495 159	506 039	518 093	532 817	551 710
55	102 886	105 827	109 023	112 660	116 927	122 010
56	99 819	102 192	104 636	107 425	110 833	115 134
57	96 845	98 843	100 746	102 889	105 605	109 230
58	93 780	95 680	97 353	99 153	101 438	104 562
59	90 625	92 617	94 282	95 965	98 014	100 775
60-64	402 784	414 556	424 259	433 052	442 094	452 545
60	87 663	89 751	91 410	92 977	94 791	97 190
61	84 959	87 165	88 822	90 268	91 838	93 869
62	81 530	83 879	85 673	87 200	88 747	90 604
63	76 953	79 449	81 547	83 423	85 249	87 200
64	71 680	74 312	76 806	79 184	81 469	83 683
65-69	287 347	301 444	317 452	334 060	349 953	363 819
65	66 561	69 352	72 253	75 140	77 888	80 370
66	61 399	64 385	67 759	71 232	74 513	77 312
67	56 740	59 766	63 340	67 089	70 640	73 618
68	52 935	55 759	59 096	62 618	65 999	68 913
69	49 712	52 182	55 004	57 981	60 914	63 605
70-74	201 055	209 088	217 361	226 167	235 800	246 552
70	46 445	48 577	50 925	53 406	55 941	58 445
71	43 253	45 023	46 863	48 816	50 929	53 247
72	40 155	41 642	43 100	44 656	46 437	48 570
73	37 097	38 443	39 756	41 161	42 786	44 758
74	34 105	35 403	36 718	38 127	39 707	41 532
75-79	129 842	135 088	140 679	146 624	152 930	159 606
75	31 269	32 494	33 769	35 135	36 629	38 292
76	28 581	29 734	30 969	32 288	33 693	35 184
77	25 942	27 012	28 178	29 420	30 715	32 041
78	23 313	24 274	25 312	26 411	27 554	28 725
79	20 736	21 574	22 450	23 370	24 340	25 365
80-84	69 693	72 511	75 200	77 921	80 836	84 106
80	18 297	19 027	19 763	20 527	21 339	22 222
81	15 992	16 621	17 225	17 839	18 500	19 243
82	13 809	14 353	14 853	15 352	15 893	16 519
83	11 754	12 235	12 675	13 112	13 581	14 121
84	9 840	10 274	10 684	11 092	11 523	11 999
85 y más / and over	22 936	24 644	26 581	28 686	30 899	33 159

Cuadro 31 (continuación 2) / Table 31 (continued 2)  
**VENEZUELA: PROYECCIÓN DE POBLACIÓN POR SEXO,**  
**AÑOS CALENDARIO Y EDADES SIMPLES**  
**VENEZUELA: POPULATION PROJECTION BY SEX,**  
**CALENDAR YEARS AND SINGLE AGES**  
*(Período / Period 1990-2000)*

Edad / Age	1995	1996	1997	1998	1999	2000
<b>Ambos sexos / Both sexes</b>						
<b>Total</b>	<b>21 844 496</b>	<b>22 311 094</b>	<b>22 777 152</b>	<b>23 242 435</b>	<b>23 706 711</b>	<b>24 169 744</b>
0-4	2 762 063	2 771 124	2 778 462	2 784 820	2 790 941	2 797 567
0	557 641	558 778	560 137	561 624	563 143	564 598
1	553 736	555 140	556 529	557 914	559 308	560 722
2	552 062	553 792	555 208	556 451	557 662	558 981
3	550 342	552 487	553 989	555 124	556 172	557 408
4	548 282	550 926	552 599	553 707	554 657	555 857
5-9	2 683 953	2 706 973	2 722 506	2 733 237	2 741 847	2 751 023
5	549 526	552 460	553 325	553 076	552 666	553 047
6	544 371	548 069	549 827	550 472	550 833	551 740
7	537 887	542 439	545 365	547 267	548 749	550 414
8	530 306	535 765	540 040	543 443	546 285	548 879
9	521 863	528 240	533 950	538 979	543 315	546 944
10-14	2 468 803	2 512 233	2 558 599	2 604 205	2 645 357	2 678 361
10	512 366	519 703	527 038	533 954	540 032	544 854
11	501 624	509 989	519 247	528 444	536 630	542 852
12	491 992	501 085	511 459	521 946	531 374	538 574
13	484 554	493 900	504 089	514 246	523 494	530 959
14	478 268	487 556	496 765	505 615	513 827	521 122
15-19	2 262 517	2 308 723	2 348 769	2 385 499	2 421 753	2 460 374
15	471 531	480 726	489 002	496 632	503 891	511 053
16	465 282	474 230	481 256	487 294	493 276	500 136
17	456 218	465 134	471 840	477 497	483 267	490 312
18	442 731	452 023	459 980	467 287	474 625	482 677
19	426 754	436 610	446 692	456 789	466 693	476 197
20-24	1 945 751	1 994 535	2 056 984	2 125 428	2 192 195	2 249 613
20	411 414	421 751	433 713	446 289	458 471	469 249
21	395 590	406 542	420 636	435 972	450 650	462 772
22	383 735	394 519	409 153	425 377	440 928	453 546
23	378 224	387 623	400 264	414 383	428 218	440 004
24	376 788	384 099	393 218	403 407	413 928	424 042
25-29	1 841 478	1 859 031	1 870 725	1 882 713	1 901 146	1 932 177
25	374 619	379 996	385 926	392 575	400 113	408 709
26	372 480	375 802	378 393	381 367	385 833	392 902
27	369 649	371 857	372 382	372 943	375 259	381 049
28	365 216	367 837	368 426	368 732	370 508	375 504
29	359 514	363 539	365 598	367 095	369 432	374 011
30-34	1 692 168	1 729 284	1 758 819	1 783 275	1 805 155	1 826 960
30	354 184	359 439	362 684	365 062	367 718	371 797
31	349 376	355 873	360 219	363 341	366 166	369 618
32	341 865	349 513	355 223	359 597	363 238	366 746
33	330 359	338 887	346 181	352 404	357 714	362 271
34	316 384	325 572	334 511	342 871	350 320	356 527
35-39	1 395 493	1 447 498	1 507 575	1 569 757	1 628 078	1 676 569
35	302 537	312 485	323 162	333 727	343 337	351 149
36	288 033	298 882	311 570	324 658	336 708	346 283
37	275 805	286 965	300 512	314 770	328 066	338 726
38	267 489	278 074	290 681	303 968	316 588	327 199
39	261 629	271 092	281 650	292 635	303 378	313 212
40-44	1 201 042	1 237 083	1 269 640	1 301 946	1 337 231	1 378 725
40	255 162	263 546	272 201	281 081	290 142	299 340
41	248 742	255 907	262 462	269 041	276 279	284 812
42	241 502	247 965	253 257	258 418	264 489	272 512
43	232 715	239 362	244 840	250 128	256 207	264 055
44	222 921	230 302	236 881	243 278	250 113	258 006

Cuadro 31 (continuación 3) / Table 31 (continued 3)  
**VENEZUELA: PROYECCIÓN DE POBLACIÓN POR SEXO,  
 AÑOS CALENDARIO Y EDADES SIMPLES**  
**VENEZUELA: POPULATION PROJECTION BY SEX,  
 CALENDAR YEARS AND SINGLE AGES**  
*(Período / Period 1990-2000)*

Edad / Age	1995	1996	1997	1998	1999	2000
<b>Ambos sexos / Both sexes</b>						
45-49	971 573	1 014 674	1 057 517	1 099 658	1 140 654	1 180 062
45	213 518	221 479	228 914	236 152	243 522	251 351
46	204 380	212 906	221 170	229 207	237 050	244 735
47	194 809	203 717	212 617	221 313	229 606	237 299
48	184 648	193 600	202 741	211 774	220 402	228 325
49	174 218	182 973	192 074	201 211	210 074	218 352
50-54	728 158	767 690	811 140	856 609	902 198	946 008
50	164 014	172 612	181 739	191 042	200 167	208 761
51	153 956	162 412	171 597	181 101	190 515	199 429
52	144 644	152 770	161 763	171 197	180 644	189 678
53	136 432	143 980	152 437	161 412	170 516	179 358
54	129 111	135 916	143 604	151 856	160 355	168 783
55-59	551 710	575 009	601 715	631 474	663 927	698 720
55	122 010	128 071	134 984	142 508	150 403	158 426
56	115 134	120 433	126 548	133 321	140 593	148 206
57	109 230	113 809	119 121	125 094	131 658	138 743
58	104 562	108 514	113 058	118 209	123 984	130 397
59	100 775	104 182	108 005	112 341	117 289	122 948
60-64	452 545	463 459	474 062	485 775	500 014	518 199
60	97 190	100 054	103 158	106 681	110 804	115 708
61	93 869	96 186	98 564	101 267	104 556	108 694
62	90 604	92 557	94 415	96 495	99 117	102 598
63	87 200	89 051	90 687	92 443	94 655	97 656
64	83 683	85 611	87 239	88 889	90 882	93 542
65-69	363 819	374 958	384 247	392 733	401 464	411 489
65	80 370	82 381	84 003	85 548	87 324	89 642
66	77 312	79 428	81 054	82 493	84 047	86 019
67	73 618	75 854	77 597	79 101	80 625	82 424
68	68 913	71 257	73 247	75 039	76 789	78 650
69	63 605	66 038	68 346	70 552	72 680	74 753
70-74	246 552	259 179	273 485	288 337	302 602	315 146
70	58 445	60 989	63 629	66 259	68 772	71 063
71	53 247	55 935	58 964	62 084	65 045	67 598
72	48 570	51 270	54 452	57 794	60 973	63 665
73	44 758	47 266	50 225	53 352	56 364	58 978
74	41 532	43 718	46 214	48 848	51 448	53 842
75-79	159 606	166 484	173 560	181 084	189 306	198 478
75	38 292	40 170	42 238	44 423	46 656	48 863
76	35 184	36 737	38 350	40 062	41 911	43 936
77	32 041	33 326	34 584	35 924	37 457	39 290
78	28 725	29 850	30 942	32 108	33 460	35 105
79	25 365	26 402	27 447	28 565	29 823	31 284
80-84	84 106	87 732	91 607	95 729	100 093	104 696
80	22 222	23 153	24 118	25 150	26 283	27 550
81	19 243	20 068	20 950	21 892	22 894	23 958
82	16 519	17 243	18 036	18 879	19 754	20 640
83	14 121	14 744	15 424	16 144	16 886	17 633
84	11 999	12 523	13 079	13 665	14 277	14 914
85 y más / and over	33 159	35 426	37 738	40 158	42 751	45 577

Cuadro 31 (continuación 4) / Table 31 (continued 4)  
**VENEZUELA: PROYECCIÓN DE POBLACIÓN POR SEXO,**  
**AÑOS CALENDARIO Y EDADES SIMPLES**  
**VENEZUELA: POPULATION PROJECTION BY SEX,**  
**CALENDAR YEARS AND SINGLE AGES**  
*(Período / Period 1990-2000)*

Edad / Age	1990	1991	1992	1993	1994	1995
	<b>Hombres / Males</b>					
<b>Total</b>	<b>9 833 408</b>	<b>10 068 405</b>	<b>10 302 691</b>	<b>10 536 389</b>	<b>10 769 620</b>	<b>11 002 507</b>
0-4	1 376 140	1 388 035	1 396 017	1 401 491	1 405 864	1 410 541
0	283 323	284 798	285 198	285 018	284 755	284 904
1	279 066	280 980	281 879	282 197	282 366	282 819
2	275 458	277 821	279 333	280 310	281 068	281 923
3	271 383	274 217	276 431	278 189	279 656	280 996
4	266 910	270 219	273 176	275 777	278 019	279 898
5-9	1 261 528	1 283 938	1 307 840	1 331 340	1 352 545	1 369 562
5	260 186	264 257	268 880	273 501	277 568	280 528
6	256 110	260 468	265 352	270 231	274 572	277 844
7	252 223	256 779	261 715	266 598	270 996	274 476
8	248 419	253 099	257 930	262 635	266 933	270 545
9	244 589	249 335	253 962	258 375	262 476	266 169
10-14	1 157 189	1 180 894	1 201 302	1 219 948	1 238 368	1 258 097
10	240 994	245 718	249 958	253 861	257 576	261 251
11	237 890	242 479	246 063	249 133	252 179	255 692
12	233 348	237 916	241 325	244 185	247 109	250 706
13	226 531	231 294	235 338	239 033	242 748	246 853
14	218 426	223 487	228 618	233 736	238 756	243 594
15-19	996 481	1 021 651	1 053 496	1 088 233	1 122 079	1 151 252
15	210 653	215 968	222 060	228 440	234 616	240 098
16	202 641	208 277	215 458	223 242	230 686	236 846
17	196 601	202 159	209 620	217 857	225 743	232 152
18	193 721	198 580	205 030	212 197	219 210	225 195
19	192 866	196 667	201 328	206 497	211 825	216 960
20-24	940 777	950 136	956 206	962 246	971 512	987 264
20	191 638	194 460	197 501	200 871	204 682	209 047
21	190 422	192 202	193 547	195 049	197 300	200 889
22	188 847	190 060	190 354	190 630	191 787	194 726
23	186 454	187 873	188 197	188 341	189 223	191 759
24	183 416	185 541	186 608	187 354	188 520	190 843
25-29	861 640	880 748	895 758	908 058	919 036	930 081
25	180 568	183 312	184 975	186 165	187 491	189 560
26	177 990	181 356	183 572	185 137	186 546	188 296
27	174 053	177 992	180 894	183 091	184 912	186 689
28	168 105	172 476	176 177	179 309	181 977	184 285
29	160 924	165 613	170 140	174 356	178 110	181 252
30-34	709 381	735 643	765 934	797 273	826 676	851 162
30	153 819	158 877	164 279	169 611	174 461	178 414
31	146 391	151 891	158 306	164 917	171 005	175 850
32	140 158	145 798	152 638	159 836	166 551	171 941
33	135 962	141 289	147 636	154 327	160 687	166 041
34	133 052	137 789	143 076	148 580	153 971	158 916
35-39	612 363	630 136	646 083	661 899	679 276	699 911
35	129 839	134 009	138 312	142 733	147 257	151 867
36	126 649	130 183	133 406	136 647	140 235	144 497
37	123 084	126 251	128 820	131 326	134 307	138 297
38	118 786	122 046	124 698	127 249	130 212	134 096
39	114 005	117 647	120 847	123 942	127 266	131 154
40-44	499 491	521 075	542 231	562 869	582 902	602 240
40	109 420	113 365	116 992	120 496	124 070	127 908
41	104 984	109 222	113 258	117 145	120 936	124 683
42	100 252	104 702	109 072	113 300	117 320	121 070
43	95 101	99 606	104 144	108 591	112 822	116 713
44	89 735	94 181	98 765	103 338	107 754	111 866

Cuadro 31 (continuación 5) / Table 31 (continued 5)  
**VENEZUELA: PROYECCIÓN DE POBLACIÓN POR SEXO,**  
**AÑOS CALENDARIO Y EDADES SIMPLES**  
**VENEZUELA: POPULATION PROJECTION BY SEX,**  
**CALENDAR YEARS AND SINGLE AGES**  
*(Período / Period 1990-2000)*

Edad / Age	1990	1991	1992	1993	1994	1995
<b>Hombres / Males</b>						
45-49	375 358	395 853	418 416	441 970	465 436	487 737
45	84 496	88 903	93 562	98 288	102 898	107 209
46	79 332	83 708	88 461	93 361	98 180	102 691
47	74 553	78 787	83 484	88 398	93 281	97 888
48	70 353	74 291	78 723	83 418	88 148	92 681
49	66 624	70 164	74 187	78 505	82 929	87 268
50-54	285 741	297 691	311 558	327 086	344 022	362 111
50	63 003	66 147	69 762	73 704	77 824	81 976
51	59 491	62 230	65 426	68 979	72 788	76 751
52	56 521	58 873	61 639	64 768	68 209	71 908
53	54 251	56 260	58 605	61 284	64 297	67 640
54	52 475	54 183	56 125	58 350	60 905	63 837
55-59	238 483	243 664	248 642	254 214	261 182	270 345
55	50 798	52 205	53 745	55 516	57 614	60 136
56	49 253	50 356	51 490	52 801	54 436	56 541
57	47 743	48 647	49 491	50 455	51 721	53 468
58	46 165	47 021	47 747	48 536	49 578	51 064
59	44 524	45 436	46 169	46 907	47 834	49 136
60-64	196 413	202 009	206 499	210 487	214 576	219 371
60	42 985	43 955	44 694	45 380	46 193	47 308
61	41 581	42 620	43 369	44 002	44 694	45 621
62	39 794	40 914	41 741	42 423	43 109	43 946
63	37 404	38 603	39 589	40 453	41 284	42 172
64	34 649	35 918	37 107	38 229	39 297	40 323
65-69	136 155	143 000	150 793	158 863	166 541	173 159
65	31 976	33 329	34 728	36 112	37 419	38 587
66	29 287	30 741	32 384	34 069	35 651	36 985
67	26 856	28 332	30 079	31 909	33 633	35 062
68	24 863	26 235	27 866	29 587	31 230	32 630
69	23 174	24 364	25 736	27 186	28 608	29 896
70-74	91 508	95 215	99 103	103 278	107 848	112 919
70	21 469	22 485	23 619	24 824	26 049	27 245
71	19 804	20 634	21 515	22 459	23 478	24 582
72	18 225	18 908	19 594	20 335	21 185	22 196
73	16 721	17 327	17 927	18 579	19 338	20 260
74	15 288	15 862	16 447	17 081	17 799	18 636
75-79	57 146	59 335	61 630	64 072	66 703	69 564
75	13 940	14 469	15 019	15 612	16 270	17 015
76	12 680	13 165	13 678	14 226	14 820	15 468
77	11 434	11 876	12 346	12 846	13 375	13 935
78	10 171	10 563	10 976	11 412	11 872	12 358
79	8 922	9 262	9 611	9 977	10 367	10 788
80-84	28 671	29 801	30 886	31 984	33 154	34 454
80	7 753	8 049	8 343	8 649	8 976	9 335
81	6 656	6 911	7 156	7 407	7 674	7 973
82	5 641	5 861	6 067	6 273	6 493	6 742
83	4 724	4 915	5 094	5 271	5 459	5 670
84	3 898	4 065	4 225	4 385	4 552	4 734
85 y más / and over	8 943	9 578	10 297	11 078	11 899	12 737

Cuadro 31 (continuación 6) / Table 31 (continued 6)  
**VENEZUELA: PROYECCIÓN DE POBLACIÓN POR SEXO,**  
**AÑOS CALENDARIO Y EDADES SIMPLES**  
**VENEZUELA: POPULATION PROJECTION BY SEX,**  
**CALENDAR YEARS AND SINGLE AGES**  
*(Período / Period 1990-2000)*

Edad / Age	1995	1996	1997	1998	1999	2000
	<b>Hombres / Males</b>					
<b>Total</b>	<b>11 002 507</b>	<b>11 235 137</b>	<b>11 467 427</b>	<b>11 699 249</b>	<b>11 930 471</b>	<b>12 160 964</b>
0-4	1 410 541	1 415 267	1 419 106	1 422 439	1 425 649	1 429 119
0	284 904	285 498	286 206	286 980	287 770	288 528
1	282 819	283 553	284 279	285 002	285 730	286 469
2	281 923	282 826	283 568	284 220	284 855	285 546
3	280 996	282 115	282 902	283 501	284 053	284 703
4	279 898	281 275	282 151	282 737	283 241	283 873
5-9	1 369 562	1 381 473	1 389 541	1 395 142	1 399 652	1 404 448
5	280 528	282 053	282 512	282 397	282 198	282 407
6	277 844	279 762	280 681	281 027	281 227	281 707
7	274 476	276 833	278 354	279 348	280 127	280 999
8	270 545	273 365	275 581	277 349	278 830	280 181
9	266 169	269 460	272 413	275 020	277 270	279 155
10-14	1 258 097	1 280 418	1 304 307	1 327 840	1 349 096	1 366 152
10	261 251	265 033	268 822	272 400	275 547	278 047
11	255 692	260 000	264 778	269 530	273 763	276 983
12	250 706	255 383	260 732	266 145	271 015	274 737
13	246 853	251 651	256 896	262 132	266 905	270 759
14	243 594	248 350	253 080	257 634	261 866	265 626
15-19	1 151 252	1 174 777	1 195 175	1 213 909	1 232 441	1 252 234
15	240 098	244 796	249 035	252 953	256 687	260 374
16	236 846	241 406	244 994	248 086	251 158	254 686
17	232 152	236 687	240 100	242 984	245 936	249 550
18	225 195	229 918	233 959	237 672	241 411	245 529
19	216 960	221 970	227 087	232 213	237 249	242 095
20-24	987 264	1 012 078	1 043 781	1 078 510	1 112 398	1 141 582
20	209 047	214 301	220 369	226 748	232 933	238 419
21	200 889	206 453	213 600	221 373	228 816	234 975
22	194 726	200 207	207 629	215 853	223 738	230 144
23	191 759	196 542	202 962	210 127	217 149	223 136
24	190 843	194 575	199 221	204 408	209 762	214 907
25-29	930 081	939 139	945 286	951 600	961 160	977 045
25	189 560	192 317	195 358	198 763	202 616	206 997
26	188 296	190 016	191 377	192 932	195 238	198 850
27	186 689	187 846	188 165	188 505	189 728	192 695
28	184 285	185 646	185 992	186 201	187 151	189 718
29	181 252	183 313	184 395	185 199	186 428	188 784
30-34	851 162	869 898	884 872	897 333	908 529	919 710
30	178 414	181 089	182 761	184 004	185 390	187 493
31	175 850	179 143	181 363	182 974	184 440	186 226
32	171 941	175 804	178 702	180 936	182 807	184 616
33	166 041	170 334	174 019	177 173	179 876	182 207
34	158 916	163 528	168 027	172 246	176 016	179 168
35-39	699 911	725 809	755 840	786 995	816 266	840 642
35	151 867	156 847	162 209	167 526	172 372	176 322
36	144 497	149 918	156 278	162 852	168 915	173 742
37	138 297	143 860	150 638	157 787	164 464	169 826
38	134 096	139 353	145 643	152 288	158 611	163 933
39	131 154	135 830	141 072	146 543	151 904	156 820
40-44	602 240	619 789	635 608	651 338	668 623	689 104
40	127 908	132 027	136 296	140 693	145 194	149 775
41	124 683	128 174	131 375	134 603	138 175	142 408
42	121 070	124 199	126 751	129 249	132 217	136 178
43	116 713	119 932	122 562	125 100	128 046	131 899
44	111 866	115 457	118 624	121 693	124 991	128 844

Cuadro 31 (continuación 7) / Table 31 (continued 7)  
**VENEZUELA: PROYECCIÓN DE POBLACIÓN POR SEXO,**  
**AÑOS CALENDARIO Y EDADES SIMPLES**  
**VENEZUELA: POPULATION PROJECTION BY SEX,**  
**CALENDAR YEARS AND SINGLE AGES**  
*(Período / Period 1990-2000)*

Edad / Age	1995	1996	1997	1998	1999	2000
<b>Hombres / Males</b>						
45-49	487 737	508 940	529 762	550 105	569 867	588 949
45	107 209	111 094	114 677	118 145	121 686	125 486
46	102 691	106 862	110 845	114 687	118 437	122 144
47	97 888	102 261	106 567	110 738	114 708	118 411
48	92 681	97 101	101 561	105 936	110 103	113 936
49	87 268	91 621	96 113	100 598	104 933	108 972
50-54	362 111	382 050	404 008	426 941	449 805	471 554
50	81 976	86 280	90 833	95 457	99 970	104 194
51	76 751	81 016	85 650	90 432	95 140	99 551
52	71 908	76 025	80 596	85 381	90 140	94 634
53	67 640	71 462	75 765	80 326	84 923	89 334
54	63 837	67 267	71 164	75 346	79 632	83 841
55-59	270 345	281 857	295 186	310 100	326 365	343 749
55	60 136	63 175	66 667	70 472	74 450	78 463
56	56 541	59 180	62 254	65 670	69 333	73 149
57	53 468	55 727	58 379	61 377	64 675	68 225
58	51 064	52 995	55 241	57 805	60 688	63 889
59	49 136	50 780	52 645	54 776	57 220	60 023
60-64	219 371	224 372	229 178	234 536	241 194	249 901
60	47 308	48 666	50 148	51 845	53 850	56 256
61	45 621	46 689	47 782	49 038	50 598	52 599
62	43 946	44 823	45 639	46 565	47 771	49 426
63	42 172	42 998	43 703	44 465	45 461	46 869
64	40 323	41 196	41 906	42 622	43 515	44 751
65-69	173 159	178 359	182 587	186 378	190 269	194 794
65	38 587	39 508	40 223	40 895	41 682	42 746
66	36 985	37 967	38 695	39 322	40 003	40 892
67	35 062	36 110	36 903	37 570	38 240	39 041
68	32 630	33 732	34 650	35 461	36 244	37 076
69	29 896	31 042	32 115	33 130	34 100	35 038
70-74	112 919	118 864	125 612	132 603	139 281	145 085
70	27 245	28 445	29 683	30 908	32 071	33 119
71	24 582	25 854	27 286	28 755	30 141	31 323
72	22 196	23 472	24 981	26 562	28 058	29 311
73	20 260	21 440	22 839	24 317	25 733	26 948
74	18 636	19 653	20 824	22 062	23 278	24 383
75-79	69 564	72 597	75 774	79 182	82 911	87 048
75	17 015	17 876	18 836	19 856	20 893	21 907
76	15 468	16 165	16 903	17 693	18 545	19 470
77	13 935	14 496	15 058	15 665	16 361	17 190
78	12 358	12 838	13 311	13 825	14 425	15 157
79	10 788	11 223	11 665	12 143	12 687	13 324
80-84	34 454	35 871	37 368	38 962	40 670	42 510
80	9 335	9 716	10 110	10 535	11 008	11 545
81	7 973	8 299	8 644	9 013	9 411	9 843
82	6 742	7 020	7 319	7 635	7 968	8 312
83	5 670	5 905	6 157	6 423	6 699	6 983
84	4 734	4 931	5 138	5 356	5 585	5 826
85 y más / and over	12 737	13 578	14 437	15 335	16 295	17 338

Cuadro 31 (continuación 8) / Table 31 (continued 8)  
**VENEZUELA: PROYECCIÓN DE POBLACIÓN POR SEXO,**  
**AÑOS CALENDARIO Y EDADES SIMPLES**  
**VENEZUELA: POPULATION PROJECTION BY SEX,**  
**CALENDAR YEARS AND SINGLE AGES**  
*(Período / Period 1990-2000)*

Edad / Age	1990	1991	1992	1993	1994	1995
	<b>Mujeres / Females</b>					
<b>Total</b>	<b>9 668 441</b>	<b>9 903 634</b>	<b>10 138 607</b>	<b>10 373 338</b>	<b>10 607 806</b>	<b>10 841 989</b>
0-4	1 319 736	1 330 846	1 338 243	1 343 263	1 347 244	1 351 522
0	271 340	272 709	273 067	272 880	272 614	272 737
1	267 496	269 277	270 100	270 376	270 512	270 916
2	264 180	266 385	267 783	268 675	269 360	270 139
3	260 430	263 081	265 140	266 764	268 113	269 345
4	256 290	259 394	262 153	264 570	266 646	268 384
5-9	1 212 914	1 234 113	1 256 600	1 278 635	1 298 479	1 314 391
5	250 001	253 825	258 148	262 459	266 246	268 998
6	246 181	250 287	254 866	259 427	263 478	266 527
7	242 521	246 828	251 469	256 045	260 158	263 411
8	238 922	243 364	247 923	252 345	256 376	259 762
9	235 288	239 809	244 194	248 359	252 221	255 694
10-14	1 113 860	1 136 659	1 156 318	1 174 261	1 191 915	1 210 706
10	231 873	236 391	240 429	244 133	247 646	251 114
11	228 931	233 339	236 777	239 711	242 607	245 932
12	224 605	229 007	232 300	235 061	237 864	241 286
13	218 094	222 688	226 607	230 189	233 774	237 701
14	210 356	215 234	220 204	225 167	230 024	234 674
15-19	961 564	985 756	1 016 563	1 050 243	1 083 057	1 111 265
15	202 944	208 065	213 968	220 159	226 145	231 432
16	195 300	200 731	207 692	215 252	222 477	228 436
17	189 627	194 978	202 205	210 202	217 858	224 066
18	187 100	191 764	197 998	204 943	211 742	217 536
19	186 592	190 219	194 700	199 687	204 834	209 794
20-24	914 901	923 625	929 164	934 700	943 414	958 487
20	185 720	188 387	191 279	194 502	198 163	202 367
21	184 859	186 506	187 736	189 127	191 257	194 701
22	183 653	184 749	184 952	185 143	186 201	189 009
23	181 652	182 958	183 196	183 262	184 054	186 466
24	179 016	181 026	182 001	182 665	183 739	185 945
25-29	845 198	863 809	878 394	890 293	900 848	911 397
25	176 556	179 184	180 755	181 864	183 101	185 058
26	174 349	177 600	179 726	181 211	182 537	184 185
27	170 774	174 605	177 421	179 539	181 279	182 960
28	165 182	169 462	173 080	176 133	178 718	180 931
29	158 337	162 958	167 412	171 547	175 214	178 262
30-34	700 175	726 487	756 659	787 758	816 851	841 006
30	151 548	156 560	161 896	167 148	171 908	175 769
31	144 423	149 895	156 250	162 778	168 773	173 526
32	138 413	144 053	150 852	157 981	164 615	169 924
33	134 333	139 699	146 044	152 705	159 018	164 318
34	131 459	136 280	141 618	147 146	152 538	157 468
35-39	604 411	623 034	639 842	656 455	674 495	695 582
35	128 282	132 577	136 979	141 472	146 041	150 670
36	125 133	128 831	132 196	135 552	139 224	143 536
37	121 553	124 910	127 658	130 324	133 432	137 508
38	117 170	120 623	123 484	126 241	129 382	133 393
39	112 273	116 093	119 524	122 866	126 417	130 475
40-44	490 646	512 763	534 975	556 944	578 332	598 802
40	107 577	111 688	115 566	119 357	123 204	127 254
41	103 011	107 406	111 720	115 941	120 058	124 059
42	98 293	102 871	107 504	112 063	116 416	120 432
43	93 376	97 955	102 681	107 380	111 878	116 001
44	88 389	92 843	97 504	102 203	106 776	111 055

Cuadro 31 (continuación 9) / Table 31 (continued 9)  
**VENEZUELA: PROYECCIÓN DE POBLACIÓN POR SEXO,  
 AÑOS CALENDARIO Y EDADES SIMPLES**  
**VENEZUELA: POPULATION PROJECTION BY SEX,  
 CALENDAR YEARS AND SINGLE AGES**  
*(Período / Period 1990-2000)*

Edad / Age	1990	1991	1992	1993	1994	1995
<b>Mujeres / Females</b>						
45-49	373 876	393 765	415 574	438 435	461 479	483 836
45	83 513	87 863	92 493	97 228	101 892	106 309
46	78 719	82 969	87 582	92 367	97 132	101 688
47	74 294	78 365	82 853	87 569	92 322	96 921
48	70 403	74 189	78 410	82 895	87 471	91 968
49	66 946	70 379	74 236	78 377	82 662	86 950
50-54	290 867	302 892	316 554	331 723	348 265	366 047
50	63 610	66 687	70 174	73 965	77 955	82 038
51	60 397	63 111	66 216	69 645	73 330	77 206
52	57 647	60 017	62 737	65 781	69 123	72 736
53	55 480	57 546	59 896	62 544	65 505	68 792
54	53 733	55 531	57 532	59 788	62 351	65 275
55-59	245 472	251 495	257 398	263 878	271 635	281 365
55	52 088	53 622	55 278	57 144	59 313	61 874
56	50 566	51 836	53 147	54 624	56 397	58 593
57	49 101	50 196	51 255	52 434	53 885	55 762
58	47 616	48 659	49 605	50 617	51 860	53 497
59	46 101	47 181	48 113	49 058	50 180	51 639
60-64	206 371	212 547	217 760	222 565	227 518	233 174
60	44 678	45 796	46 716	47 597	48 598	49 882
61	43 378	44 545	45 454	46 266	47 143	48 248
62	41 736	42 965	43 933	44 777	45 639	46 657
63	39 549	40 846	41 959	42 970	43 965	45 028
64	37 031	38 394	39 699	40 955	42 172	43 360
65-69	151 192	158 443	166 660	175 197	183 412	190 660
65	34 585	36 023	37 525	39 028	40 469	41 784
66	32 112	33 644	35 375	37 163	38 861	40 327
67	29 885	31 435	33 261	35 180	37 006	38 556
68	28 072	29 524	31 230	33 031	34 769	36 284
69	26 538	27 818	29 268	30 795	32 306	33 709
70-74	109 547	113 872	118 258	122 889	127 952	133 633
70	24 976	26 092	27 305	28 583	29 892	31 200
71	23 449	24 389	25 347	26 357	27 452	28 664
72	21 929	22 734	23 506	24 321	25 252	26 375
73	20 376	21 117	21 829	22 582	23 448	24 498
74	18 817	19 541	20 271	21 046	21 908	22 896
75-79	72 696	75 752	79 049	82 552	86 227	90 042
75	17 330	18 024	18 750	19 523	20 360	21 277
76	15 902	16 568	17 291	18 062	18 873	19 716
77	14 508	15 136	15 832	16 574	17 340	18 106
78	13 142	13 711	14 336	14 999	15 682	16 367
79	11 814	12 313	12 839	13 393	13 973	14 576
80-84	41 022	42 710	44 314	45 937	47 682	49 652
80	10 544	10 979	11 420	11 878	12 364	12 887
81	9 337	9 711	10 068	10 433	10 826	11 270
82	8 168	8 492	8 786	9 079	9 400	9 778
83	7 030	7 320	7 582	7 841	8 122	8 452
84	5 943	6 209	6 459	6 708	6 971	7 265
85 y más / and over	13 993	15 067	16 284	17 608	19 000	20 422

Cuadro 31 (continuación 10) / Table 31 (continued 10)  
**VENEZUELA: PROYECCIÓN DE POBLACIÓN POR SEXO,**  
**AÑOS CALENDARIO Y EDADES SIMPLES**  
**VENEZUELA: POPULATION PROJECTION BY SEX,**  
**CALENDAR YEARS AND SINGLE AGES**  
*(Período / Period 1990-2000)*

Edad / Age	1995	1996	1997	1998	1999	2000
	<b>Mujeres / Females</b>					
<b>Total</b>	<b>10 841 989</b>	<b>11 075 957</b>	<b>11 309 724</b>	<b>11 543 186</b>	<b>11 776 240</b>	<b>12 008 780</b>
0-4	1 351 522	1 355 856	1 359 356	1 362 381	1 365 292	1 368 448
0	272 737	273 280	273 931	274 644	275 373	276 070
1	270 916	271 587	272 250	272 912	273 577	274 253
2	270 139	270 966	271 640	272 231	272 807	273 435
3	269 345	270 372	271 087	271 624	272 118	272 705
4	268 384	269 651	270 448	270 970	271 416	271 984
5-9	1 314 391	1 325 500	1 332 965	1 338 095	1 342 196	1 346 575
5	268 998	270 407	270 813	270 679	270 468	270 641
6	266 527	268 307	269 146	269 444	269 606	270 032
7	263 411	265 607	267 011	267 919	268 622	269 415
8	259 762	262 399	264 459	266 093	267 455	268 698
9	255 694	258 780	261 537	263 959	266 045	267 789
10-14	1 210 706	1 231 815	1 254 292	1 276 365	1 296 261	1 312 209
10	251 114	254 670	258 216	261 554	264 484	266 807
11	245 932	249 989	254 469	258 914	262 867	265 869
12	241 286	245 702	250 728	255 801	260 359	263 837
13	237 701	242 249	247 194	252 114	256 589	260 200
14	234 674	239 206	243 685	247 981	251 962	255 495
15-19	1 111 265	1 133 946	1 153 595	1 171 590	1 189 312	1 208 140
15	231 432	235 930	239 966	243 679	247 204	250 679
16	228 436	232 824	236 262	239 208	242 118	245 450
17	224 066	228 447	231 740	234 513	237 331	240 762
18	217 536	222 105	226 021	229 614	233 214	237 148
19	209 794	214 640	219 604	224 576	229 445	234 101
20-24	958 487	982 457	1 013 203	1 046 918	1 079 796	1 108 031
20	202 367	207 451	213 343	219 541	225 538	230 830
21	194 701	200 089	207 036	214 599	221 834	227 797
22	189 009	194 312	201 524	209 524	217 190	223 402
23	186 466	191 081	197 302	204 256	211 069	216 868
24	185 945	189 524	193 997	198 999	204 166	209 134
25-29	911 397	919 892	925 439	931 113	939 986	955 132
25	185 058	187 679	190 568	193 811	197 497	201 712
26	184 185	185 785	187 017	188 435	190 595	194 052
27	182 960	184 011	184 218	184 439	185 532	188 354
28	180 931	182 191	182 434	182 531	183 357	185 786
29	178 262	180 225	181 203	181 896	183 004	185 227
30-34	841 006	859 386	873 947	885 942	896 625	907 250
30	175 769	178 350	179 923	181 058	182 328	184 304
31	173 526	176 730	178 857	180 367	181 725	183 392
32	169 924	173 709	176 521	178 662	180 431	182 130
33	164 318	168 552	172 163	175 230	177 837	180 064
34	157 468	162 044	166 484	170 624	174 304	177 360
35-39	695 582	721 689	751 735	782 762	811 812	835 927
35	150 670	155 637	160 954	166 202	170 965	174 827
36	143 536	148 964	155 292	161 806	167 793	172 541
37	137 508	143 105	149 874	156 983	163 602	168 901
38	133 393	138 720	145 038	151 680	157 978	163 266
39	130 475	135 262	140 578	146 092	151 473	156 391
40-44	598 802	617 294	634 033	650 608	668 608	689 621
40	127 254	131 519	135 904	140 388	144 948	149 565
41	124 059	127 733	131 087	134 438	138 104	142 404
42	120 432	123 766	126 506	129 169	132 272	136 334
43	116 001	119 429	122 278	125 028	128 161	132 156
44	111 055	114 846	118 257	121 585	125 122	129 162

Cuadro 31 (conclusión) / Table 31 (concluded)  
**VENEZUELA: PROYECCIÓN DE POBLACIÓN POR SEXO,  
 AÑOS CALENDARIO Y EDADES SIMPLES**  
**VENEZUELA: POPULATION PROJECTION BY SEX,  
 CALENDAR YEARS AND SINGLE AGES**  
*(Periodo / Period 1990-2000)*

Edad / Age	1995	1996	1997	1998	1999	2000
<b>Mujeres / Females</b>						
45-49	483 836	505 735	527 754	549 553	570 787	591 113
45	106 309	110 385	114 237	118 007	121 836	125 864
46	101 688	106 043	110 325	114 519	118 613	122 591
47	96 921	101 455	106 051	110 575	114 898	118 888
48	91 968	96 499	101 180	105 838	110 299	114 389
49	86 950	91 352	95 961	100 613	105 141	109 380
50-54	366 047	385 640	407 132	429 667	452 393	474 454
50	82 038	86 332	90 906	95 585	100 197	104 567
51	77 206	81 396	85 947	90 669	95 376	99 878
52	72 736	76 745	81 167	85 816	90 504	95 043
53	68 792	72 517	76 671	81 086	85 593	90 024
54	65 275	68 649	72 440	76 510	80 723	84 942
55-59	281 365	293 152	306 529	321 374	337 562	354 971
55	61 874	64 895	68 317	72 037	75 952	79 963
56	58 593	61 253	64 294	67 651	71 260	75 058
57	55 762	58 082	60 741	63 717	66 984	70 518
58	53 497	55 519	57 817	60 404	63 296	66 508
59	51 639	53 402	55 360	57 566	60 070	62 924
60-64	233 174	239 086	244 885	251 239	258 820	268 298
60	49 882	51 388	53 010	54 836	56 954	59 452
61	48 248	49 497	50 782	52 228	53 958	56 096
62	46 657	47 734	48 776	49 930	51 346	53 172
63	45 028	46 052	46 984	47 979	49 194	50 787
64	43 360	44 416	45 333	46 266	47 368	48 791
65-69	190 660	196 600	201 660	206 354	211 195	216 695
65	41 784	42 873	43 780	44 653	45 641	46 896
66	40 327	41 461	42 359	43 171	44 043	45 127
67	38 556	39 744	40 693	41 531	42 385	43 383
68	36 284	37 524	38 597	39 578	40 545	41 574
69	33 709	34 996	36 231	37 422	38 580	39 715
70-74	133 633	140 315	147 873	155 734	163 321	170 061
70	31 200	32 544	33 946	35 351	36 702	37 944
71	28 664	30 081	31 678	33 329	34 904	36 275
72	26 375	27 798	29 472	31 232	32 915	34 354
73	24 498	25 827	27 386	29 035	30 630	32 029
74	22 896	24 065	25 390	26 786	28 171	29 459
75-79	90 042	93 888	97 787	101 901	106 395	111 430
75	21 277	22 294	23 401	24 567	25 762	26 956
76	19 716	20 573	21 447	22 369	23 366	24 466
77	18 106	18 830	19 526	20 260	21 096	22 100
78	16 367	17 013	17 631	18 284	19 035	19 948
79	14 576	15 179	15 782	16 422	17 136	17 960
80-84	49 652	51 860	54 239	56 767	59 423	62 186
80	12 887	13 438	14 008	14 615	15 275	16 005
81	11 270	11 769	12 306	12 879	13 483	14 115
82	9 778	10 223	10 718	11 244	11 786	12 328
83	8 452	8 839	9 267	9 721	10 187	10 651
84	7 265	7 592	7 941	8 309	8 692	9 088
85 y más / and over	20 422	21 847	23 301	24 824	26 456	28 239

## DEFINICIONES DE ALGUNOS INDICADORES DEMOGRÁFICOS

### **TASA BRUTA DE NATALIDAD:**

Es el cociente entre el número medio anual de nacimientos ocurridos durante un período determinado, generalmente un año calendario, y la población media del período.

### **TASA GLOBAL DE FECUNDIDAD:**

Es el número de hijos que en promedio tendría una mujer de una cohorte hipotética de mujeres que durante su vida fértil tuvieran sus hijos de acuerdo a las tasas de fecundidad por edad del período en estudio y no estuvieran expuestas a riesgos de mortalidad desde el nacimiento hasta el término del período fértil.

### **TASA BRUTA DE REPRODUCCIÓN:**

Es el número de hijas que en promedio tendría una mujer de una cohorte hipotética de mujeres que durante su vida fértil tuvieran sus hijos de acuerdo a las tasas de fecundidad por edad del período en estudio y no estuvieran expuestas a riesgos de mortalidad desde el nacimiento hasta el término del período fértil.

### **TASA BRUTA DE MORTALIDAD:**

Es el cociente entre el número medio anual de defunciones ocurridas durante un período determinado, generalmente un año calendario, y la población media del período.

### **ESPERANZA DE VIDA AL NACER:**

Es el número de años que viviría en promedio cada recién nacido de una cohorte hipotética sometida durante su vida a las tasas de mortalidad por edades del período en estudio.

### **TASA DE MORTALIDAD INFANTIL:**

Es la probabilidad que tiene un recién nacido de morir antes de cumplir un año de vida. En la práctica, se define como el cociente entre las defunciones de menores de un año ocurridas durante un año calendario y los nacimientos ocurridos en el mismo período.

### **TASA DE CRECIMIENTO NATURAL:**

Es el cociente entre el incremento natural medio anual (nacimientos menos defunciones) ocurridos durante un período determinado, generalmente un año calendario, y la población media del mismo período. Puede definirse también como la diferencia entre las tasas brutas de natalidad y de mortalidad.

### **TASA DE MIGRACIÓN:**

Es el cociente entre el saldo neto migratorio medio anual (inmigrantes menos emigrantes) ocurridos durante un período determinado, generalmente un año calendario, y la población media del mismo período.

### **TASA DE CRECIMIENTO TOTAL:**

Es el cociente entre el incremento medio anual total (nacimientos menos defunciones más inmigrantes y menos emigrantes) ocurridos durante un período determinado, generalmente un año calendario, y la población media del mismo período. Puede definirse también como la suma algebraica de la tasa de crecimiento natural y la tasa de migración.

## DEFINITIONS OF SOME DEMOGRAPHIC INDICATORS

### **CRUDE BIRTH RATE:**

It is the quotient between the yearly mean number of births during a given period of time, generally a calendar year, and the mean population of this same period.

### **TOTAL FERTILITY RATE:**

It is the average number of children born to each woman of a hypothetical cohort of women that during their reproductive life would have their children according to age-specific fertility rates from the period under study and would not be exposed to mortality risks from birth until the end of their reproductive period.

### **GROSS REPRODUCTION RATE:**

It is the quotient number of daughters born to each woman of a hypothetical cohort of women that during their reproductive life would have their children according to age-specific fertility rates from the period under study and would not be exposed to mortality risks from birth until the end of their reproductive period.

### **CRUDE MORTALITY RATE:**

It is the quotient between the yearly mean number of deaths during a given period of time, generally a calendar year, and the mean population of the same period.

### **LIFE EXPECTANCY AT BIRTH:**

It is the number of years that each new-born child of a hypothetical cohort would live, if exposed during his life to the mortality rates by age of the period under study.

### **INFANT MORTALITY RATE:**

This is the probability that a new-born child dies before completing one year of life. In practice, it is defined as the quotient between the deaths of children under one year of age during a calendar year, and the number of births during the same period.

### **NATURAL GROWTH RATE:**

It is the quotient between the yearly mean natural growth (births minus deaths) during a given period of time, generally a calendar year, and the mean population of the same period. It can also be defined as the difference between crude birth and death rates.

### **MIGRATION RATE:**

It is the quotient between the yearly mean net migration balance (immigrants minus emigrants) during a given period of time, generally a calendar year, and the mean population of this same period.

### **TOTAL GROWTH RATE:**

It is the quotient between the total yearly mean growth (births minus deaths plus immigrants minus emigrants) during a given period of time, generally a calendar year, and the mean population of this same period. It can also be defined as the algebraic sum of the natural growth rate and the migration rate.

## NOTAS EXPLICATIVAS

---

Las estimaciones y proyecciones de población por sexo y edad de cada uno de los 20 países de América Latina para el período 1950-2050, se han elaborado en general, conjuntamente con instituciones nacionales; a continuación se presenta una relación detallada por países de las fuentes de información utilizadas en este Boletín.

### **Argentina:**

Proyección de población con carácter provisorio, elaborada por el Instituto Nacional de Estadística y Censos (INDEC) y CELADE, diciembre 1993.

### **Bolivia:**

Proyección de población, elaborada por el Instituto Nacional de Estadística (INE) y CELADE, febrero 1994.

### **Brasil:**

Proyección de población, en carácter provisorio, elaborada por CELADE, enero 1994.

### **Colombia:**

Proyección de población actualizada en 1991, por el Departamento Administrativo Nacional de Estadística (DANE) y el Departamento Nacional de Planeación (DNP) en colaboración con CELADE.

### **Costa Rica:**

Proyección de población actualizada en 1991, por la Dirección General de Estadística y Censos, Ministerio de Planificación y el Instituto de Vivienda y Urbanismo (INVU) en colaboración con CELADE.

### **Cuba:**

Proyección de población elaborada por el Instituto Nacional de Estadística (INE) y CELADE, junio 1994.

### **Ecuador:**

"Ecuador: Estimaciones y proyecciones de población". Consejo Nacional de Desarrollo (CONADE), Instituto Nacional de Estadística y Censos (INEC), Centro Latinoamericano de Demografía (CELADE) y Fondo de Población de las Naciones Unidas (FNUAP), marzo 1993.

### **El Salvador:**

Proyección de población actualizada en 1991 por el Ministerio de Planificación y Coordinación del Desarrollo Económico y Social en colaboración con CELADE.

### **Guatemala:**

"Guatemala: Estimaciones y proyecciones de población. 1950-2025". Dirección General de Estadística de Guatemala y CELADE. Fascículo f/Gua.1, enero 1985. Proyecciones revisadas por CELADE en diciembre de 1993, sin modificaciones.

### **Haití:**

Proyección de población actualizada en 1991 por el Institut Haitien de Statistique et d'Informatique (IHSI) en colaboración con CELADE.

### **Honduras:**

Proyecciones de población actualizada por CELADE en enero de 1992.

### **México:**

Versión preliminar de la proyección de población, elaborada en consulta con el Consejo Nacional de Población. Junio de 1994.

### **Panamá:**

"Panamá: Situación demográfica. Proyección de la población total del País por sexo, según grupos de edad: años 1990-2025. Estadística Panameña. Boletín especial". Dirección de Estadística y Censo, abril de 1993.

**Paraguay:**

Proyección de población con carácter provisorio elaborada por CELADE, enero 1994.

**Perú:**

Proyección de población con carácter provisorio, elaborada por CELADE, febrero 1994.

**República Dominicana:**

Proyección de población elaborada por la Oficina Nacional de Estadística (INE) en colaboración con CELADE, marzo 1993.

**Uruguay:**

"Uruguay: Estimaciones y proyecciones de población por edad y sexo, total del país. 1950-2025". Dirección General de Estadística y Censos y CELADE, marzo 1989. Proyecciones revisadas por CELADE en diciembre de 1993, sin modificaciones.

**Venezuela:**

Proyección de población elaborada por la Oficina Central de Estadística e Informática (OCEI), en colaboración con CELADE, noviembre 1993.

A continuación se presentan algunas consideraciones relacionadas con el Cuadro 1.

a. La información correspondiente a otros países y territorios del Caribe proviene de proyecciones de población elaboradas por la División de Población de las Naciones Unidas.

b. La denominada Zona del Canal de Panamá se incorporó a Panamá en las proyecciones oficiales a partir del año 1980.

c. Las cifras de población para los años calendario de 1991 a 1994 y de 1996 a 1999 que se presentan, se obtuvieron por interpolación, utilizando para este efecto los multiplicadores de Karup-King<sup>1</sup>.

d. Las poblaciones corresponden a la proyección cuya variante de fecundidad se denomina "media" o "recomendada".

---

1 H. Shryock, J. Siegel and Associates, "The Methods and Materials of Demography", Academic Press, New York, San Francisco, London, 1976.

## EXPLANATORY NOTES

---

The population estimates and projections by sex and age groups of the 20 countries for the period 1950-2050, have been elaborated, in general, jointly with national institutions. A detailed list of the countries and the information sources used in this Bulletin, follows.

### **Argentina:**

Provisional projection, elaborated by Instituto Nacional de Estadística y Censos (INDEC) and CELADE, December 1993.

### **Bolivia:**

Population projection, elaborated by the Instituto Nacional de Estadística (INE) and CELADE, February 1994.

### **Brazil:**

Provisional population projection, elaborated by CELADE, January 1994.

### **Colombia:**

Updated population projection in 1991, by the Departamento Administrativo Nacional de Estadística (DANE) and the Departamento Nacional de Planeación (DNP) in collaboration with CELADE.

### **Costa Rica:**

Updated population projection in 1991, by the Dirección General de Estadística y Censos, Ministerio de Planificación and Instituto de Vivienda y Urbanismo (INVU) in collaboration with CELADE.

### **Cuba:**

Population projection elaborated by CELADE, November 1993.

### **Chile:**

Population projection, elaborated by Instituto Nacional de Estadística (INE) and CELADE, June 1994.

### **Ecuador:**

"Ecuador: Estimaciones y Proyecciones de población". Consejo Nacional de Desarrollo (CONADE), Instituto Nacional de Estadística y Censos (INEC), Centro Latinoamericano de Demografía (CELADE) and Fondo de Población de las Naciones Unidas (UNFPA), March 1993.

### **El Salvador:**

Updated population projection in 1991 by the Ministerio de Planificación and Coordinación del Desarrollo Económico y Social in collaboration with CELADE.

### **Guatemala:**

"Guatemala: Estimaciones y proyecciones de población. 1950-2025". Dirección General de Estadística de Guatemala and CELADE. Fasc. F/Gua.1, January 1985. Projections revised by CELADE in December 1993, without changes.

### **Haiti:**

Updated population projections in 1991 by the Institut Haitien de Statistique et d'Informatique (IHSI) in collaboration with CELADE.

### **Honduras:**

Population projection, updated by CELADE in January 1992.

### **Mexico:**

Preliminary version of population projection, elaborated in consult with Consejo Nacional de Población. June 1994.

### **Panama:**

"Panamá: Situación demográfica. Proyección de la población total del país por sexo, según grupos de edad: años 1990-2025". Estadística Panameña. Boletín especial. Dirección de Estadísticas y Censo, April 1993.

**Paraguay:**

Provisional population projection elaborated by CELADE, January 1994.

**Peru:**

Provisional population projection elaborated by CELADE, February 1994.

**Dominican Republic:**

Population projection elaborated by the Oficina Nacional de Estadística (INE) in collaboration with CELADE, March 1993.

**Uruguay:**

"Uruguay: Estimaciones y proyecciones de población por edad y sexo, total del país. 1950-2025". Dirección General de Estadística y Censos and CELADE, March 1989. Revised by CELADE in December 1993, without changes.

**Venezuela:**

Population projection elaborated by Oficina Central de Estadística e Informática (OCEI) in collaboration with CELADE, November 1993.

Some considerations about Table 1 follow:

a. The information corresponding to other countries and territories of the Caribbean is originated in population projections elaborated by United Nations Population Division.

b. The so-called Panama Canal Zone was incorporated to Panama in the official projections since the year 1980.

c. The population figures for the calendar years from 1991 to 1994 and from 1996 to 1999 that are presented, were obtained by interpolation utilizing the Karup-King<sup>1</sup> multipliers.

d. The population presented in this Table corresponds to projections made using the fertility variant which has been called "medium" or "recommended".

---

1 Shryock, J. Siegel and Associates, "The Methods and Materials of Demography", Academic Press, New York, San Francisco, London, 1976.

CENTRO LATINOAMERICANO DE DEMOGRAFIA  
LATIN AMERICAN DEMOGRAPHIC CENTRE

## PUBLICACIONES PERIODICAS PERIODICAL PUBLICATIONS



**Boletín Demográfico**

*Demographic Bulletin*

Edición bilingüe, contiene fundamentalmente información de proyecciones de población de los 20 países de América Latina: total, urbana-rural, económicamente activa, población en edad escolar, etc.

*Bilingual publications, containing, basically, information from population projection of the 20 Latin America countries: total, urban-rural, economically active, population in school age, etc.*

Suscripción anual (2 números) / Annual subscription (2 issues): US\$ 10  
Valor por cada ejemplar/Single issues: US\$6



**Centro  
Latinoamericano de  
Demografía**

*Latin American  
Demographic  
Center*

**Boletín  
demográfico**

**EN / ON**

**DISKETTE**

**Demographic bulletin**

**Boletín demográfico en diskettes**

Conjunto de cuadros del Boletín Demográfico,  
grabados en hojas de trabajo LOTUS 1-2-3,  
disponibles a partir del N° 51

Precio diskette US\$ 30.-

**Demographic bulletin on diskettes**

*Demographic Bulletin Tables, saved in working  
sheets LOTUS 1-2-3, available from N° 51*

*Diskette price US\$ 30.-*

CENTRO LATINOAMERICANO DE DEMOGRAFIA  
LATIN AMERICAN DEMOGRAPHIC CENTRE

Formulario para solicitar diskettes con cuadros del Boletín demográfico  
Form for requesting diskettes with tables of Demographic Bulletin

Nombre/Name: \_\_\_\_\_

Dirección/Address: \_\_\_\_\_

Organización o institución/Organization or Institution: \_\_\_\_\_

Se adjunta cheque, sobre Banco de Estados Unidos, por US\$ 30.-/Attached is cheque, of a United States Bank, for US\$ 30.-

Banco/Bank: \_\_\_\_\_

Nº serie/Serial No.: \_\_\_\_\_

Cheque a nombre del Centro Latinoamericano de Demografía/Please make cheque in the name of «Centro Latinoamericano de Demografía»

Casilla 91, Santiago, Chile

Firma/Signature: \_\_\_\_\_

Fecha/Date: \_\_\_\_\_

Presenta estudios y resultados de investigaciones, eventos que se están desarrollando y, además, comentarios de libros y documentos de actualidad.

*It presents studies and research results, events that are being carried out and, furthermore, comments on books and recent documents.*

Notas de Población



Population Notes

Suscripción anual (2 números) / Annual subscription (2 issues): US\$20  
Valor por cada ejemplar/Single issues: US\$ 12



Resúmenes sobre Población en América Latina

*Latin American Population Abstracts*

Resúmenes sustantivos en español de la literatura: citas bibliográficas con títulos en español e inglés; índices temáticos, geográficos y de autores.

*Substantive abstracts in Spanish of current literature; bibliographic citations with titles in Spanish and English; convenient subject, geographic and author indices.*

Suscripción anual (1 número) / Annual subscription (1 issue): US\$20

CELADE  
Edificio Naciones Unidas, Avenida Dag Hammarskjöld  
Casilla 91, Santiago, CHILE

## PAQUETES PARA MICROCOMPUTADOR MICROCOMPUTER SOFTWARE



**REDATAM-Plus (REcuperación de DATos para Areas pequeñas por Microcomputador).** Versión 2.01 en inglés y español. Posibilita el almacenamiento de los microdatos de uno o más censos y/o encuestas, como también de estadísticas agregadas, en forma comprimida, en una base de datos jerárquica que para censos completos pueden tener varios millones de casos. Permite a los usuarios seleccionar rápidamente cualquier área (s) de interés de un país hasta el tamaño de una manzana de una ciudad y luego, sin asistencia de un programador, producir cualquier tabulaciones cruzadas y otros resultados para cualquier variables que existan en los datos originales, y todo ello en forma rápida y a bajo costo en un microcomputador IBM compatible.

**Precios:**

- US\$ 75: América Latina y el Caribe: instituciones gubernamentales y educacionales, instituciones no gubernamentales sin fines de lucro (ONGs) e instituciones internacionales. (En Chile US\$ 60).
- US\$ 90: Otros países en desarrollo: instituciones gubernamentales, educacionales, ONGs e instituciones internacionales.
- US\$ 90: Países desarrollados: ONGs.
- US\$ 250: Instituciones comerciales de cualquier país y todas las instituciones (excepto ONGs) en países desarrollados.

**REDATAM-Plus (REtrieval of DATa for small Areas by Microcomputer).** Versión 2.01 in English and Spanish. Stores the microdata of one or more censuses and/or surveys, as well as aggregate statistics, in highly compressed form in a hierarchical database which for entire censuses may involve millions of individual houses, households and persons. The software is optimized to allow users to quickly select any ad hoc small areas of interest down to city blocks from an entire country and then, without programmer assistance, to produce any cross-tabulations and other results for any variables in the original data, rapidly and at low cost, on an IBM compatible microcomputer.

**Precio:**

- US\$ 75: Latin America and the Caribbean countries: Governmental and educational institutions, non-profit non-governmental institutions (NGOs) and international institutions. (In Chile US\$ 60).
- US\$ 90: Other less developed countries: Governmental, educational, NGOs and international institutions.
- US\$ 90: Developed countries: NGOs.
- US\$ 250: Commercial institutions anywhere and all institutions in the developed countries, except NGOs.

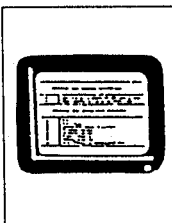

**PANDEM (Paquete para ANálisis DEmográfico por Microcomputador)** Versión 2.00 en inglés y español. Paquete interactivo para cálculos demográficos y estimaciones indirectas de mortalidad y fecundidad.

**Precio del paquete: US\$ 20.**

**PANDEM (Package for DEmographic ANalysis by Microcomputer).** Version 2.00 in English and Spanish.

Interactive package for demographic calculations and indirect estimations of mortality and fertility.

**Price of the package: US\$ 20.**

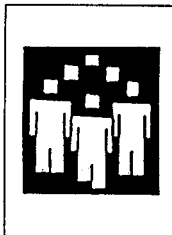

**PRODEM (PROyecciones DEMográficas).** Versión 2.00 en inglés y español.  
Permite la elaboración y desagregación de proyecciones de población para los diferentes niveles geográficos de un país a través del uso de métodos demográficos y matemáticos.

**Precio del paquete: US\$ 20.**

**PRODEM (DEMOgraphic PROjections).** Version 2.00 in English and Spanish.  
Permits the elaboration and disaggregation of population projections for the different geographic levels of a country via the use of demographic and mathematical methods.

**Price of the package: US\$ 20.**

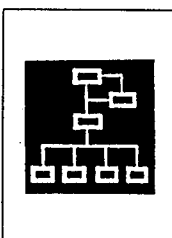

**LRP/PC (Modelo de Planificación a Largo Plazo para Microcomputadores).** Originalmente desarrollado por el U.S. Bureau of Census. Versión 1.0 en español e inglés.

LRP/PC tiene ocho módulos interconectados: demográfico, migración rural/urbana, población meta, demanda educacional, demanda de salud pública, demanda de vivienda, planificación familiar y proyecciones macroeconómicas.

**Precio del paquete: US\$ 20.**

**LRP/PC (Long-Range Planning Model for Microcomputers).** Originally developed by the U.S. Bureau of the Census. Version 1.0 in Spanish and English.

LRP/PC has eight interconnected modules: demographic, rural/urban migration, target population, educational demand, public health demand, housing demand, family planning and macroeconomic projections.

**Price of the package: US\$ 20.**



**PREVIO (Procedimiento del Hijo Previo).** Versión 1.0 en inglés, español y francés, con el correspondiente Manual del Usuario en inglés y español.

Permite la estimación de la mortalidad infantil de una forma simple a partir de información recolectada utilizando la Técnica del Hijo Previo. Información acerca de la sobrevivencia del hijo previo se puede recoger, por ejemplo, en entrevistas en hospitales a mujeres que recién han dado a luz. El paquete en la estructura de su menú facilita la creación del cuestionario y los correspondientes datos, también como la entrada y análisis de los datos.

**Precio del paquete: US\$ 20.**

**PREVIO (Preceding Births Technique).** Version 1.0 in English, Spanish and French, with corresponding User's Manual in English and Spanish.

Permits the estimation of infant mortality from easily collected data using the "Preceding Births Technique". Information on the survival of previous children can be gathered, for example, in hospital interviews from women who just have given birth. The menu-driven program facilitates the creation of the questionnaire and corresponding database as well as the entry and analysis of the data.

**Price of the package US\$ 20.**

**CELADE**  
Casilla 91, Santiago Chile  
Fax: (562) 208-0252  
Tel.: (562) 210-2000

## OFERTA DE CD-ROM



RED IPALCA

RECUPERAR INFORMACION sobre POBLACION  
EN AMERICA LATINA Y EL CARIBE:

LA BASE de DATOS BIBLIOGRAFICOS de DOCPAL en CD-ROM  
( con informacion sobre migración internacional de CIMAL / OIM )

Solicite su CD-ROM de la base de DOCPAL



DOCPAL

Recortar o fotocopiar

Deseamos recibir, sin costo, en CD-ROM la base de datos bibliográficos de DOCPAL.  
Sírvese enviar el CD-ROM a:

Unidad \_\_\_\_\_

Institución \_\_\_\_\_

Dirección \_\_\_\_\_

Su nombre \_\_\_\_\_

Título \_\_\_\_\_



Sírvese indicar la alternativa que corresponde a su Institución

\_\_\_\_\_ Disponemos de un lector CD-ROM: Fabricante \_\_\_\_\_ Modelo \_\_\_\_\_

\_\_\_\_\_ Esperamos obtener un lector CD-ROM alrededor de \_\_\_\_\_ (mes/año).

Tenga a bien devolver este formulario a

Red IPALCA (PROLAP-CELADE)  
DOCPAL/CELADE  
Casilla 91  
Santiago, Chile  
Fax: (562) 208-0252

Nota: Puede utilizar cualquier lector CD-ROM que opere con la «Microsoft driver extension», como es el caso de los modelos que produce Hitachi, Sony, Phillips, etc.

Recortar.

DOCPAL CD-ROM. Versión 1992 de la base de datos del Sistema de Documentación sobre Población en América Latina y el Caribe del CELADE. Se publica al final de cada año.

Esta base de datos, en un solo disco compacto, contiene resúmenes informativos de documentos sobre demografía y población y desarrollo escritos en o sobre América Latina y el Caribe a partir de 1970. La misma base también incluye información del Centro de Información sobre Migraciones en América Latina de la Organización Internacional para las Migraciones (CIMAL/OIM). Además, hay bases de datos producidas por la Comisión Económica para América Latina y el Caribe ( CEPAL ).

La distribución será gratuita durante el presente año.