

Documento Interno  
para discusión  
No.LC/BRS/R.45/add 8  
Agosto 1993  
Original: Español

**CEPAL**

COMISION ECONOMICA PARA AMERICA LATINA Y EL CARIBE  
OFICINA EN BRASILIA

**EVOLUCION  
DE LA  
ECONOMIA  
BRASILEÑA**

*Informe Estadístico*

*Agosto 1993*

21 SEP 1993

Nota: Todas las series en cruzeiros se han convertido a cruzeiros reales (CR\$),  
nueva moneda en circulación a partir del 1/8/93:  
1 cruzeiro real (CR\$) = 1000 cruzeiros (Cr\$).

El presente informe estadístico incluye las informaciones disponibles  
hasta la primera semana del mes de Septiembre inclusive.

## INDICE

### Brasil: Evolución de los principales indicadores económicos

- 01.Brasil: Producción agropecuaria.
- 02.Brasil: Nivel de actividad de la industria manufacturera.
- 03.Brasil: Producción manufacturera por ramas industriales.
- 04.Brasil: Producción industrial según categorías de uso.
- 05.Brasil: Producción industrial, grado de utilización de la capacidad instalada.
- 06.Brasil: Indicadores del nivel de consumo.
- 07.Brasil: Evolución del salario-mínimo real.
- 08.Brasil: Personal ocupado y salario real en el sector manufacturero del Estado de Sao Paulo.
- 09.Brasil: Índice mensual de empleo urbano total y por sectores de actividad.
- 10.Brasil: Tasas de desempleo abierto en las principales áreas metropolitanas.
- 11.Brasil: Comercio exterior, FOB.
- 12.Brasil: Exportaciones de bienes, FOB.
- 13.Brasil: Exportaciones de bienes, índice de "quantum" y precios.
- 14.Brasil: Importaciones de bienes, FOB.
- 15.Brasil: Importaciones de bienes, índice de "quantum" y precios.
- 16.Brasil: Balance de pagos.
- 17.Brasil: Reservas internacionales en el Banco Central.
- 18.Brasil: Indicadores económicos-financieros.
- 19.Brasil: Tasas de variación de los precios.
- 20.Brasil: Variación mensual y trimestral anualizada de los principales índices de precios.
- 21.Brasil: Evolución del tipo de cambio real.
- 22.Brasil: Tasas de intereses mensuales.
- 23.Brasil: Medios de pago y base monetaria.
- 24.Brasil: Ingresos y gastos de la Tesorería Nacional.

## FUENTES

01. *Banco Central do Brasil(BACEN); Departamento Económico*
  - *Brasil Programa Económico: Ajustamento Interno e Externo (publicación trimestral).*
  - *"Informativo Mensal".*
  - *"Boletim Mensal".*
  - *"Relatório Anual".*
02. *Ministério de Economia, Fazenda e Planejamento (MEFP).*
  - i) *Secretaria Nacional de Economia.*
    - Departamento de Comércio Exterior (DECEX).*
    - *Brasil Exportação.*
  - ii) *Fundação Instituto Brasileiro de Geografia e Estatística (FIBGE).*
    - *Comissão Especial de Planejamento, Controle e Avaliação das Estatísticas Agropecuárias (CEPAGRO), "Levantamento Sistemático da Produção Agrícola" (mensual).*
    - *"Indicadores IBGE" (mensual): Para informaciones sobre desempleo, precios y producción industrial.*
03. *Faculdade de Economia e Administração da Universidade de Sao Paulo,Fundação Instituto de Pesquisas Econômicas (FIPE)*
  - *"Informações FIPE" (mensual).*
04. *Federação das Indústrias do Estado de Sao Paulo (FIESP).*
  - Departamento de Economia.*
  - *"Levantamento de Conjuntura - Índices FIESP" (mensual).*
05. *Fundo Monetário Internacional (FMI).*
  - *International Finance Statistics (IFS).*
  - *Balance of Payments Yearbook.*
06. *Fundação Centro de Estudos do Comércio Exterior(FUNCEX),*
  - Superintendência de Estudos e Pesquisas, Coordenação de Estudos Conjunturais (SECS).*
  - *"Balança Comercial e outros Indicadores Conjunturais" (mensual).*
07. *Fundação Getúlio Vargas (FGV), Instituto Brasileiro de Economia (IBRE).*
  - *"Conjuntura Económica" (mensual).*
  - *"Agroanálisis" (mensual).*
08. *Ministério do Trabalho e Previdência.*
  - i) *Secretaria Nacional do Trabalho.*
    - *Estatística mensal de emprego e salário.*
09. *Secretaria de Economia e Planejamento do Estado de Sao Paulo.*
  - *Análise de Conjuntura Económica.*

# BRASIL

## EVOLUCION DE LOS PRINCIPALES INDICADORES ECONOMICOS

**Producción Industrial y  
Comercio bienes de Consumo**  
(Variación mismo mes año anterior)

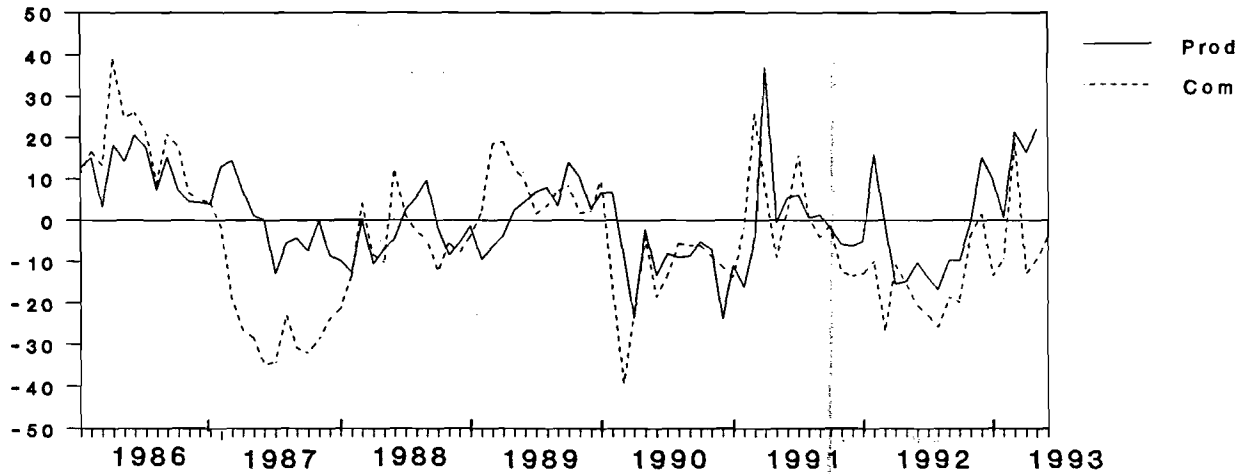

**Comercio Exterior**  
(Millones de dólares - FOB)

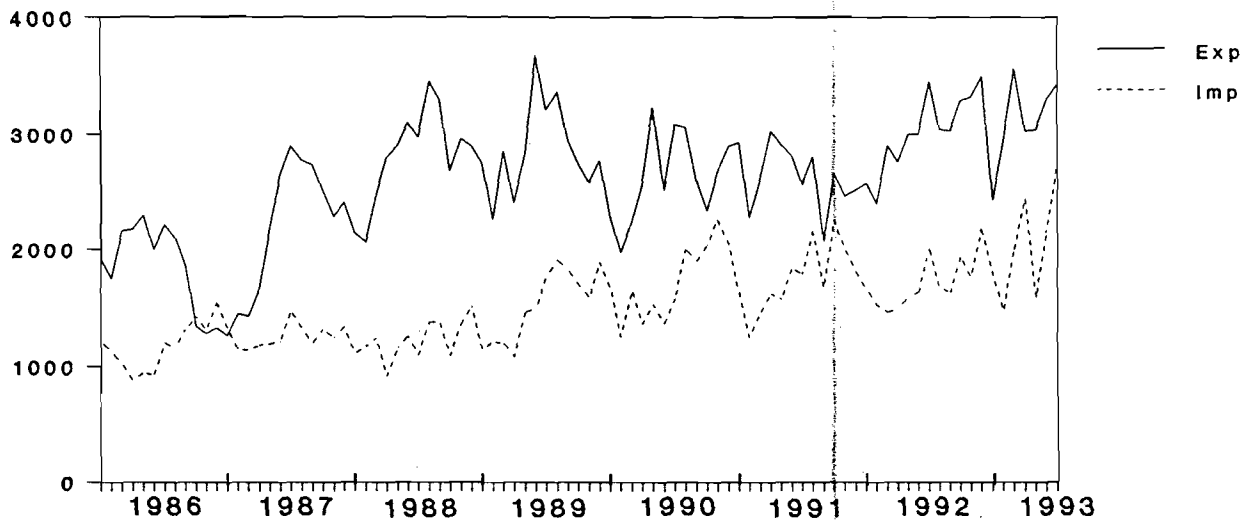

FUENTES Y NOTAS: Veanse cuadros 4,6,11.

# BRASIL

## EVOLUCION DE LOS PRINCIPALES INDICADORES ECONOMICOS

### Nivel de empleo y salario medio real Sector Manufacturero estado de São Paulo

(Variación mismo mes año anterior)

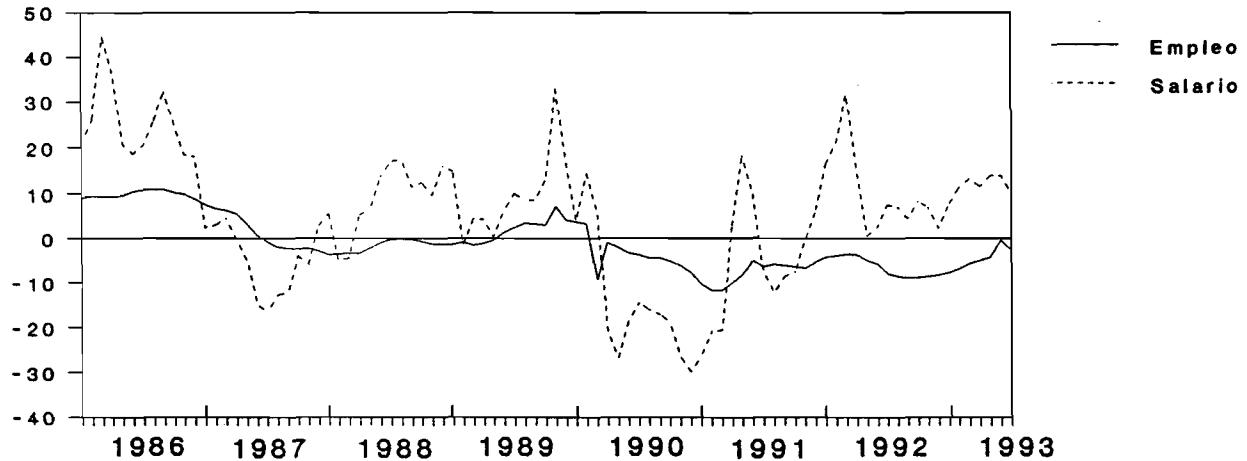

### Tasa Inflación Oficial e Interés de crédito al consumidor (Porcentajes)

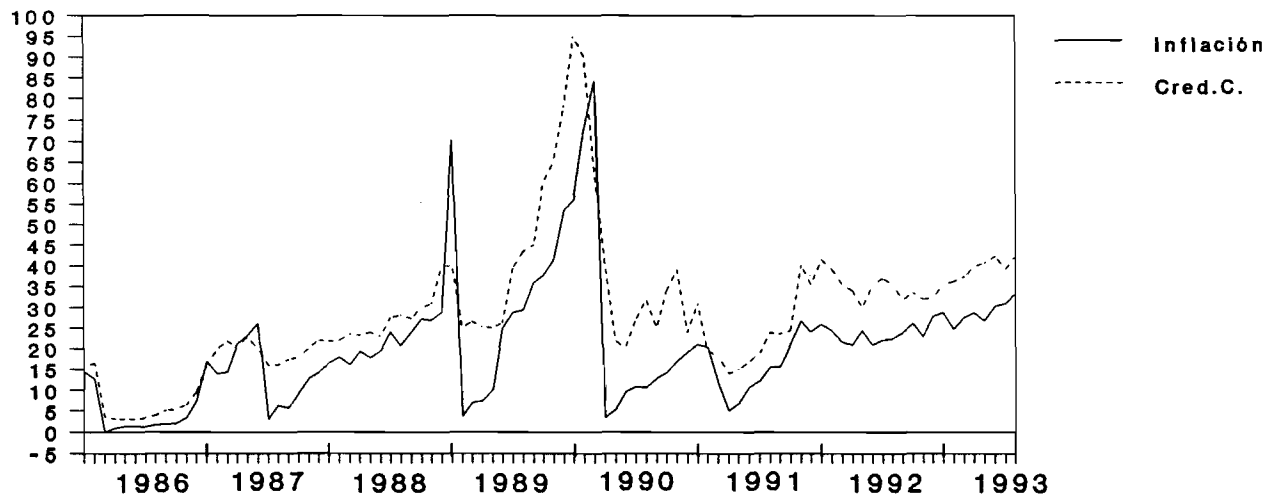

FUENTES Y NOTAS: Veanse cuadros 8,22.

## Cuadro 1

## BRASIL: PRODUCCION AGROPECUARIA

A. PRODUCCION AGRICOLA 1993  
(Primera Estimación oficial a junio 1993)

	1992	1993	VAR % - 1993
Algodón herbáceo (en carozo)	1862	1191	-36.0
Arroz (en cáscara)	9962	10376	4.2
Batata inglesa 1ª cosecha	1406	1289	-8.3
Batata inglesa 2ª cosecha	699	749	7.2
Batata inglesa 3ª cosecha	317	298	-6.0
Cacao	328	335	2.1
Café (en coco)	2586	2723	5.3
Cana-de-azúcar	271432	265380	-2.2
Cebolla	886	866	-2.3
Frijoles 1ª cosecha	1553	1359	-12.5
Frijoles 2ª cosecha	984	901	-8.4
Frijoles 3ª cosecha	220	233	5.9
Mandioca	21811	23150	6.1
Maíz 1ª cosecha	29096	27595	-5.2
Maíz 2ª cosecha	1460	1828	25.2
Naranja a/	98270	85537	-13.0
Soya (en grano)	19185	22747	18.6

B. PRODUCCION PECUARIA 1993  
(Enero-Marzo)

PRODUCTOS	VAR % (1993/1992)		
	1993 (Enero-Marzo)	(Enero-Marzo)	Marzo
Carnes:			
Vacuno (miles de cabezas)	3610	1.5	5.7
Porcino (toneladas)	204590	-0.3	6.2
Ave (millones de unidades)	...	11.7	20.7
Leche (miles de litros)	2320	-12.5	-10.6

FUENTES: Comissão Especial de Planejamento, Controle e Avaliação das Estatísticas Agropecuárias-CEPAGRO/FIBGE; Levantamiento sistemático de la producción agrícola.  
Instituto Brasileiro de Geografia e Estatística IBGE - Marzo 1993.

Cuadro 2

## BRASIL: NIVEL DE ACTIVIDAD DE LA INDUSTRIA MANUFACTURERA

	INDICE MENSUAL		VARIACIONES PORCENTUALES			
	Brasil (IBGE) (base:1981=100)	Estado de São Paulo-(FIESP) (base:1978=100) c/	HASTA EL MES a/ (En el año)		ACUMULADO EN 12 MESES b/	
			Brasil	São Paulo	Brasil	São Paulo
<b>Diciembre</b>						
1989	110.20	130.80	3.16	1.34	3.16	1.34
1990	88.74	103.30	-8.22	-11.39	-8.22	-11.39
1991	88.85	111.90	-2.08	-0.98	-2.08	-0.98
1992	95.52	131.70	-5.10	6.34	-5.10	6.34
<b>1990</b>						
Enero	119.70	129.60	16.35	7.02	4.54	2.24
Febrero	104.45	122.30	13.55	5.84	6.03	3.24
Marzo	106.51	115.30	8.12	-0.73	6.78	2.68
Abril	77.19	97.70	-1.12	-6.61	4.84	1.01
Mayo	106.75	115.50	-3.25	-9.09	3.48	-0.89
Junio	110.81	116.90	-5.66	-10.81	1.60	-2.87
Julio	123.87	128.70	-6.07	-10.65	0.10	-4.02
Agosto	130.84	137.10	-6.50	-10.41	-1.54	-5.44
Septiembre	122.87	128.10	-6.76	-10.37	-2.79	-6.63
Octubre	126.74	130.40	-6.95	-10.30	-4.71	-7.58
Noviembre	113.78	119.30	-7.30	-10.55	-6.47	-9.50
Diciembre	88.74	103.30	-8.22	-11.39	-8.22	-11.39
<b>1991</b>						
Enero	90.43	106.00	-24.45	-18.21	-11.27	-13.29
Febrero	83.98	98.40	-22.19	-18.86	-13.25	-15.03
Marzo	91.89	110.80	-19.46	-14.16	-14.13	-14.44
Abril	104.41	117.00	-9.11	-7.03	-10.50	-11.61
Mayo	111.71	122.50	-6.25	-4.43	-9.36	-9.75
Junio	115.90	122.70	-4.33	-2.85	-7.70	-7.83
Julio	128.60	130.10	-2.98	-2.24	-6.65	-6.90
Agosto	129.72	132.40	-2.67	-2.41	-5.88	-6.38
Septiembre	121.08	127.20	-2.52	-2.21	-5.21	-5.55
Octubre	126.79	129.40	-2.23	-2.05	-4.40	-4.73
Noviembre	111.17	121.60	-2.24	-1.70	-3.64	-3.42
Diciembre	88.85	111.90	-2.08	-0.98	-2.08	-0.98
<b>1992</b>						
Enero	89.02	116.00	-1.56	9.43	0.01	1.37
Febrero	92.82	118.20	4.26	14.58	2.30	4.52
Marzo	95.67	119.90	4.21	12.34	3.77	5.51
Abril	94.39	124.25	0.32	10.68	0.82	4.58
Mayo	99.11	124.90	-2.37	8.75	-0.53	4.23
Junio	106.88	125.40	-3.41	7.57	-1.61	4.00
Julio	113.86	133.70	-4.84	6.79	-3.09	4.15
Agosto	112.40	129.20	-6.13	5.50	-4.33	4.27
Septiembre	112.35	132.40	-6.26	5.33	-4.87	4.70
Octubre	115.10	134.80	-6.60	5.20	-5.77	5.15
Noviembre	110.91	130.20	-6.02	5.38	-5.60	5.59
Diciembre	95.52	131.70	-5.10	6.34	-5.10	6.34
<b>1993</b>						
Enero	95.79	125.28	7.61	8.00	-4.48	6.25
Febrero	94.67	131.43	4.74	9.61	-4.98	5.71
Marzo	111.69	152.64	8.88	15.60	-4.03	7.28
Abril	106.20	143.80	9.80	15.64	-2.39	8.08
Mayo	116.78	146.01	11.49	15.90	-0.08	9.33
Junio	...	144.00	...	15.72	...	10.39
Julio	...	144.79	...	14.56	...	10.87

FUENTE: Brasil: Fundação Instituto Brasileiro de Geografia e Estatística, FIBGE;  
Estado de São Paulo: Federação das Indústrias do Estado de São Paulo, FIESP.

a/ Sobre igual periodo del año anterior.

b/ Sobre los 12 meses inmediatamente anteriores.

c/ Datos de la industria de São Paulo, series revisadas.

Cuadro 3

## BRASIL: PRODUCCION MANUFACTURERA POR RAMAS INDUSTRIALES

(INDICE BASE FIJA: 1981 = 100)

RAMAS INDUSTRIALES	1992												1993							
	PROMEDIO			ENE.	FEB.	MAR.	ABR.	MAY.	JUN.	JUL.	AGO.	SEP.	OCT.	NOV.	DIC.	ENE.	FEB.	MAR.	ABR.	MAY.
	1990	1991	1992																	
Minerales no-metálicos	93.16	94.41	86.39	79.00	80.38	85.86	81.63	86.81	85.62	90.44	93.13	91.98	91.34	85.83	84.70	85.19	80.67	95.07	88.42	93.99
Metalúrgico	114.62	114.02	113.12	105.37	108.14	109.90	106.87	111.34	115.78	119.74	120.01	118.74	118.20	115.57	107.74	111.14	113.16	128.33	124.74	131.02
Mecánica	96.84	85.74	74.99	65.91	76.90	72.37	73.64	75.08	73.57	76.72	77.56	80.65	77.19	80.78	69.53	68.58	78.61	88.88	85.04	91.43
Material Elect.y de Comun.	131.92	121.24	99.91	76.32	92.89	93.39	85.20	88.87	97.51	115.04	108.22	116.02	118.73	118.96	87.72	91.11	98.17	130.00	124.91	126.33
Material de Transporte	95.74	95.45	96.11	77.03	87.20	76.52	85.16	96.53	105.14	108.10	98.17	112.70	118.54	111.62	76.55	89.96	89.86	124.61	114.76	127.05
Papel y cartón	155.04	146.04	144.69	139.62	137.69	142.44	139.13	144.20	141.67	147.71	142.49	147.44	155.69	154.10	144.04	149.51	143.69	158.69	150.13	156.35
Caucho	129.51	129.29	131.76	104.83	125.74	147.55	127.93	137.78	140.75	136.26	140.79	136.88	142.36	133.56	106.74	130.00	135.81	157.91	147.74	159.94
Productos químicos	120.38	123.29	120.75	95.07	90.56	103.11	105.93	108.79	131.37	146.26	144.23	141.22	145.55	128.33	108.56	95.79	89.91	107.36	107.11	129.32
Prod. Farmaceuticos	110.51	111.16	101.68	117.77	111.09	101.21	103.47	106.82	105.97	112.40	98.65	99.40	91.50	96.51	75.37	79.58	96.12	117.25	116.52	134.86
Perfumeria, jabones, velas	157.76	165.39	149.80	80.16	77.07	162.86	180.54	167.52	154.04	159.36	158.23	163.60	171.04	181.36	141.83	176.75	169.55	193.97	193.25	190.00
Artículos Plásticos	117.33	115.77	104.33	89.83	97.83	100.10	98.64	104.14	106.23	110.93	110.36	113.26	111.68	111.83	97.11	102.08	108.09	125.42	121.32	123.20
Textiles	99.59	93.64	89.21	73.32	82.35	89.84	89.90	91.89	91.90	97.48	96.27	93.99	92.98	90.82	79.74	84.61	86.46	101.24	94.15	99.14
Prendas de vestir	77.67	66.75	69.92	45.24	49.35	51.95	103.85	104.19	107.68	64.73	62.22	62.64	63.02	67.56	56.64	56.95	52.82	65.27	59.41	61.62
Alimentos	112.34	116.42	116.10	107.98	96.87	93.51	85.69	97.02	120.64	135.83	137.79	126.09	137.38	132.62	121.82	112.66	92.88	96.46	85.28	165.61
Bebidas	145.03	152.85	128.59	154.15	128.21	130.57	116.66	128.73	124.53	120.31	115.99	114.74	134.44	133.32	141.44	133.71	120.22	129.71	118.14	137.90
Tabaco	137.67	139.16	141.84	125.43	185.97	249.28	232.84	187.78	182.42	137.71	92.01	71.78	83.07	80.74	73.09	106.28	164.56	288.15	220.08	223.50
TOTAL	111.05	108.71	103.17	89.02	92.82	95.67	94.39	99.11	106.88	113.86	112.40	112.35	115.10	110.91	95.52	95.79	94.67	111.69	106.20	116.78

FUENTE: Fundação Instituto Brasileiro de Geografia e Estatística (IBGE); Indicadores Conyunturales de la Indústria, producción física-Brasil.

Nota: La ausencia de informaciones más actualizadas se debe a la huelga de IBGE.

Cuadro 4

## BRASIL: PRODUCCION INDUSTRIAL SEGUN CATEGORIAS DE USO

(Indice base fija: media 1981=100)

	Bienes de Capital	Bienes Intermedios	Bienes de consumo		
			Total	Consumo durables	Consumo no durables
1986	108.29	128.31	119.90	137.53	116.21
1987	106.00	130.36	120.08	130.34	117.93
1988	103.91	127.39	116.00	131.17	112.83
1989	105.55	130.63	120.35	134.23	117.43
1990	89.42	120.60	113.60	126.59	110.88
1991	79.85	120.41	113.40	132.05	109.46
1992	71.29	117.98	105.60	120.25	102.31
1990					
Enero	96.15	120.34	109.26	121.24	106.75
Febrero	94.98	117.11	99.32	120.75	94.84
Marzo	90.88	124.10	100.15	114.27	97.19
Abril	58.81	90.62	80.17	72.42	81.77
Mayo	88.13	114.49	115.92	142.95	110.27
Junio	84.54	122.94	112.45	106.00	113.80
Julio	90.94	133.97	127.41	130.95	126.67
Agosto	107.84	136.43	137.19	160.88	132.23
Septiembre	98.04	132.58	126.54	148.16	122.01
Octubre	100.08	134.29	134.81	160.46	129.45
Noviembre	89.42	119.92	125.00	149.05	119.97
Diciembre	73.21	100.40	94.98	91.95	95.61
1991					
Enero	67.18	103.56	97.27	100.41	96.61
Febrero	65.61	95.79	83.17	85.90	82.60
Marzo	66.98	104.59	96.09	107.47	93.71
Abril	75.21	118.03	109.93	117.76	108.29
Mayo	80.38	126.27	115.14	134.12	111.17
Junio	86.54	128.24	118.66	147.43	112.65
Julio	93.53	139.10	135.22	167.22	128.53
Agosto	88.14	140.44	138.02	168.33	131.69
Septiembre	84.52	127.67	128.09	161.56	121.09
Octubre	100.22	136.33	132.34	160.13	126.03
Noviembre	83.33	120.72	117.76	147.49	111.54
Diciembre	66.50	104.15	89.08	86.80	89.56
1992					
Enero	58.05	105.73	92.25	92.17	92.27
Febrero	64.83	106.35	96.46	114.69	92.04
Marzo	64.94	114.42	95.20	97.56	94.70
Abril	97.28	112.39	92.86	96.16	92.17
Mayo	66.82	117.78	97.99	101.37	95.09
Junio	71.81	124.07	106.47	121.11	103.40
Julio	74.02	119.85	116.30	128.53	113.74
Agosto	70.41	128.12	114.67	125.66	112.37
Septiembre	75.31	126.1	115.76	150.34	108.53
Octubre	76.17	129.59	119.44	156.69	111.65
Noviembre	75.82	122.44	117.31	150.93	110.28
Diciembre	60.02	108.94	102.53	107.78	101.43
1993					
Enero	63.51	109.83	101.26	118.42	97.67
Febrero	63.05	108.22	97.15	125.64	91.19
Marzo	81.00	125.15	115.50	168.16	124.48
Abril	75.78	120.40	108.05	160.08	97.17
Mayo	80.90	131.57	119.63	172.70	108.53

Fuente: Fundação Instituto Brasileiro de Geografia e Estatística (IBGE).  
Indicadores Conyunturales de la Industria - producción física.

Nota: La ausencia de informaciones más actualizadas se debe a la huelga de IBGE.

Cuadro 5

**BRASIL: PRODUCCION INDUSTRIAL**  
**GRADO DE UTILIZACION DE LA CAPACIDAD INSTALADA**  
 (Porcentajes)

Años y meses	Brasil (IBRE/CEI)	Estado de São Paulo (FIESP)
1986	83.0	80.5
1987	79.9	80.5
1988	79.0	79.2
1989	81.1	79.6
1990	74.0	73.0
1991	74.5	73.1
1992	71.8	70.6
1989		
Enero	78.1	77.3
Abril	79.5	77.8
Julio	83.6	82.2
Octubre	83.0	81.2
1990		
Enero	79.0	78.6
Abril	61.0	59.6
Julio	77.0	76.5
Octubre	79.0	77.3
1991		
Enero	68.0	68.0
Abril	74.0	71.9
Julio	78.0	78.3
Octubre	78.0	74.2
1992		
Enero	69.0	67.8
Abril	72.0	68.9
Julio	73.0	72.8
Octubre	73.0	72.8
1993		
Enero	72.0	70.6
Abril	77.0	74.1
Julio	79.0	76.8

Fuentes: Brasil: Instituto Brasileiro de Economia (IBRE),  
 Fundação Getúlio Vargas.  
 Estado de São Paulo: Federação das Indústrias do  
 Estado de São Paulo.

Cuadro 6

BRASIL: ESTADO DE SAO PAULO  
Evolución del comercio

(Variación en relación a igual periodo año anterior)

TIPO DE PRODUCTO	1990	1991	1992	1992			1993		
				ENERO/ MARZO	ENERO/ JUNIO	ENERO/ SEPTIEMBRE	ENERO	ENERO/ MARZO	ENERO/ JUNIO
Bienes durables	-2.9	2.0	-16.6	-37.0	-26.0	-27.9	-49.7	-4.2	-5.2
Bienes semi-durables	-16.1	-6.7	-17.4	2.0	-12.0	-10.1	-65.5	-14.1	-16.6
Bienes no durables	-16.8	-7.2	-11.5	-7.0	-16.0	-14.1	-37.8	-8.6	-10.6
Vehículos y construcción	-13.3	-13.0	-11.7	-37.0	-12.0	-13.9	-25.1	10.7	1.2
Comercio total	-11.7	-1.6	-13.4	-26.0	-17.0	-18.7	-41.7	-1.7	-5.5

FUENTE: Federação do Comercio Varejista Estado de São Paulo.

Cuadro 7

BRASIL: EVOLUCION DEL SALARIO MINIMO REAL  
(Indice 1986 = 100)

Años/meses	Salario mínimo Nominal CR\$/mes	Salario mínimo Real (Indice Dic 1986=100)	
		IGP-DI a/	ICV b/
1987 c/	0.00	83.63	83.20
1988	0.02	80.54	80.45
1989	0.23	81.89	82.77
1990	4.83	70.85	69.19
1991	29.98	88.71	81.24
1992	282.74	85.22	77.75
1991			
Enero	12.33	75.18	69.64
Febrero	15.90	80.05	73.89
Marzo g/	17.00	79.83	74.13
Abril h/	20.00	86.70	80.53
Mayo h/	23.13	94.13	86.64
Junio h/	23.13	85.68	77.55
Julio h/	23.13	75.93	68.44
Agosto h/	36.16	115.97	105.49
Septiembre	42.00	115.91	104.83
Octubre	42.00	92.10	84.55
Noviembre	42.00	73.15	67.45
Diciembre i/	63.00	89.83	81.72
1992			
Enero	96.04	107.93	99.08
Febrero	96.04	86.48	79.98
Marzo	96.04	71.65	66.18
Abril	96.04	60.44	55.10
Mayo	230.00	118.21	107.17
Junio	230.00	97.36	87.06
Julio	230.00	80.01	72.28
Agosto	230.00	63.73	58.06
Septiembre	522.19	113.60	104.51
Octubre	522.19	90.92	82.50
Noviembre	522.19	73.19	67.22
Diciembre	522.19	59.17	53.88
1993			
Enero	1250.70	116.82	105.97
Febrero	1250.70	83.76	90.97
Marzo	1709.40	89.57	98.91
Abril	1709.40	69.86	75.82
Mayo	3003.30	92.79	102.52
Junio	3303.30	70.98	77.19
Julio	4639.80	77.55	80.30
Agosto	5534.00	67.49	70.58
Septiembre	9606.00	...	...

Fuente: Ministerio do Trabalho, Secretaria Nacional do Trabalho.

Nota: Salario Mínimo Nominal em Cruzeiros Reales.

- a/ Salario nominal deflactado por el Indice General de Precios, disponibilidad interna.  
b/ Salario nominal deflactado por el Indice de Costo de Vida de Brasil de la Fundación Getúlio Vargas (FGV).  
c/ A partir de agosto de 1987 se considera el "Piso nacional de salario" que equivale al salario mínimo del mes anterior mas un "abono salarial".  
d/ Salario mínimo de abril y marzo prefijado por el Gobierno en base a una inflación prefijada de 0% para el mes.  
e/ Salario que incluye 5% de aumento según ley 8030.  
f/ A partir de este mes hasta febrero el salario se reajusta por indice de cesta basica.  
g/ Reajuste según nueva política salarial gobierno Collor. (medida provisória 295).  
h/ Salario de marzo más abono salarial. i/ Salario de septiembre más abono salarial.

CUADRO 8

## BRASIL: PERSONAL OCUPADO Y SALARIO REAL EN EL SECTOR MANUFACTURERO DEL ESTADO DE SAO PAULO

	INDICE MENSUAL		VARIACIONES		PORCENTUALES	
	(base:1978=100)		HASTA EL MES	b/	ACUMULADO EN 12 MESES	c/
	Empleo	Salario Real a/	Empleo	Salario Real	Empleo	Salario Real
<b>Promedios</b>						
1985	94.8	140.5	...	...	...	...
1986	104.3	175.9	...	...	...	...
1987	106.5	167.1	...	...	...	...
1988	104.5	177.5	-2.7	1.3	-1.5	-2.4
1989	105.5	193.3	-0.6	5.9	-0.6	7.6
1990	103.3	165.9	1.2	-3.3	1.0	1.7
1991	95.2	146.4	-9.3	-21.3	-6.8	-19.2
<b>1990</b>						
Enero	107.6	203.1	4.2	7.3	1.4	8.3
Febrero	107.3	190.7	4.1	11.4	1.9	9.8
Marzo	106.3	183.3	3.8	9.6	2.3	10.0
Abril	104.3	143.9	3.1	1.7	2.5	7.9
Mayo	102.7	135.7	2.2	-4.2	2.4	5.6
Junio	101.7	146.1	1.3	-6.2	2.1	4.5
Julio	102.0	162.2	0.6	-7.2	1.7	2.7
Agosto	102.2	173.9	0.0	-7.8	1.1	0.9
Septiembre	102.6	166.6	-0.6	-8.3	0.4	-0.8
Octubre	102.5	158.8	-1.0	-9.9	-0.3	-4.3
Noviembre	101.7	167.4	-1.5	-12.2	-1.0	-9.4
Diciembre	98.9	158.7	-2.1	-14.2	-2.1	-14.2
<b>1991</b>						
Enero	96.6	134.4	-10.2	-33.8	-3.3	-17.6
Febrero	95.3	125.4	-10.7	-34.0	-4.5	-21.3
Marzo	94.5	120.8	-10.8	-34.0	-5.7	-24.3
Abril	94.5	137.2	-10.5	-28.2	-6.5	-23.3
Mayo	94.6	151.5	-10.0	-21.9	-7.0	-21.0
Junio	94.9	152.1	-9.4	-18.1	-7.3	-19.7
Julio	95.7	155.3	-9.0	-16.2	-7.6	-19.1
Agosto	96.3	152.7	-8.6	-15.6	-7.7	-19.3
Septiembre	96.3	152.2	-8.3	-14.9	-7.8	-19.1
Octubre	95.8	144.3	-8.2	-14.3	-8.0	-18.0
Noviembre	94.6	166.5	-8.0	-13.1	-8.1	-15.2
Diciembre	93.6	164.0	-7.8	-11.8	-7.8	-11.8
<b>1992 d/</b>						
Enero	92.7	150.4	-4.0	11.9	-7.3	-7.8
Febrero	91.7	146.6	-3.9	14.3	-6.7	-3.4
Marzo	91.3	153.5	-3.7	18.4	-6.1	1.8
Abril	90.3	154.1	-3.9	16.8	-5.6	3.1
Mayo	89.7	156.7	-4.2	13.7	-5.4	2.5
Junio	89.2	160.5	-4.5	12.2	-5.4	2.6
Julio	88.6	164.8	-4.9	11.2	-5.4	3.6
Agosto	88.0	162.5	-5.4	10.6	-5.7	5.3
Septiembre	87.5	156.2	-5.8	9.6	-5.9	6.4
Octubre	87.1	154.8	-6.1	9.4	-6.1	7.9
Noviembre	86.7	177.9	-6.3	9.1	-6.2	8.6
Diciembre	86.0	171.2	-6.5	8.7	-6.5	8.7
<b>1993 d/</b>						
Enero	85.7	161.7	-7.6	7.5	-6.8	8.4
Febrero	85.8	160.2	-7.0	8.4	-7.0	7.8
Marzo	85.9	173.6	-6.6	10.0	-7.2	7.0
Abril	86.0	170.8	-6.2	10.2	-7.2	6.9
Mayo	85.0	177.6	-6.0	10.9	-7.2	7.8
Junio	86.2	177.5	-5.6	10.8	-7.0	8.2
Julio	86.4	176.5	-5.1	10.2	-6.6	8.3

Fuente: Federação das Indústrias do Estado de São Paulo-FIESP.

a/ Total Salarios nominales deflactados por el Indice de Costo de Vida de São Paulo,(ICV-SP).

b/ Sobre igual periodo del año anterior.

c/ Sobre los 12 meses inmediatamente anteriores.

d/ Cifras revisadas.

Cuadro 9

BRASIL: INDICE MENSUAL DE EMPLEO URBANO TOTAL Y POR SECTORES DE ACTIVIDAD  
(Base: Diciembre 1984=100)

Periodo	Total	Extractiva Mineral	Industria manufac- turera	Servicios Industriales de utilidade publica a/	Construcción civil	Comercio	Servicios	Adminis- tración Pública	Agropecu- aria
1985	104.83		106.95		103.78	105.99	105.11	101.46	
1986	110.02		117.39		110.99	113.39	107.56	102.62	
1987	110.87		114.46		110.60	114.16	111.47	103.97	
1988	113.33		115.77		118.16	115.82	114.74	106.08	
1989	115.21		118.85		114.98	120.97	118.14	106.01	
1990	114.86		116.21		111.51	123.19	118.86	106.20	
1991	111.52		108.51		104.60	118.10	116.65	106.40	100.11
1990									
Enero	117.28		119.78		115.80	123.60	119.71	105.93	
Febrero	117.29		119.17		116.52	123.56	120.14	105.97	
Marzo	117.07		118.48		114.31	123.45	120.40	105.95	
Abril	115.82		116.15		109.97	122.86	119.61	106.05	
Mayo	115.16	113.58	115.03	109.00	108.66	122.59	118.81	106.19	106.97
Junio	115.06	101.75	115.18	109.88	109.16	122.76	118.26	106.27	107.19
Julio	115.32	101.51	115.74	109.77	110.99	123.13	118.13	106.37	107.20
Agosto	115.72	101.22	116.30	109.76	112.79	123.52	118.39	106.44	107.11
Septiembre	116.15	102.72	117.03	109.76	113.28	123.98	118.80	106.48	106.73
Octubre	115.86	100.11	116.66	109.78	111.98	123.82	118.65	106.42	105.18
Noviembre	114.78	98.52	114.27	109.67	109.18	123.47	118.28	106.28	102.19
Diciembre	102.81	97.02	110.70	109.46	105.50	121.49	117.13	106.05	99.30
1991									
Enero	111.74	95.75	108.59	109.37	105.43	119.67	116.64	105.92	98.32
Febrero	111.02	95.15	107.18	109.20	104.49	118.50	116.42	105.84	97.87
Marzo	110.63	94.60	106.64	109.03	103.09	117.84	116.19	105.96	97.92
Abril	110.76	94.50	107.13	108.42	103.05	117.69	116.20	106.18	98.26
Mayo	111.13	94.34	108.14	108.22	102.73	117.69	116.28	106.32	100.62
Junio	111.64	94.44	109.09	107.94	103.15	118.01	116.62	106.48	102.25
Julio	112.04	94.59	109.85	107.91	104.43	118.20	116.84	106.60	102.59
Agosto	112.40	94.83	110.49	107.74	105.68	118.40	117.04	106.74	102.59
Septiembre	112.84	94.90	110.99	107.59	106.81	118.92	117.53	106.71	102.64
Octubre	112.45	94.29	110.14	107.41	106.81	118.48	117.35	106.72	101.69
Noviembre	111.57	93.91	108.14	107.06	105.93	117.90	116.95	106.75	99.45
Diciembre	109.99	92.95	105.79	106.95	103.60	115.88	115.76	106.55	97.06
1992									
Enero	109.55	92.16	104.92	106.54	104.69	114.85	115.52	106.52	97.25
Febrero	109.19	92.09	104.00	106.53	105.34	113.94	115.45	106.64	97.46
Marzo	108.82	91.75	103.33	106.50	105.37	113.11	115.22	106.82	97.42
Abril	108.53	91.64	102.87	106.50	104.95	112.35	115.10	106.98	97.13
Mayo	108.64	91.48	103.02	106.44	104.86	112.13	115.25	107.13	98.75
Junio	108.63	91.29	102.90	106.57	104.76	111.89	115.27	107.29	100.30
Julio	108.50	91.18	102.61	106.74	104.33	111.86	115.15	107.43	100.43
Agosto	108.33	90.70	102.47	106.92	103.71	111.64	114.99	107.54	99.81
Septiembre	108.45	90.65	102.55	106.96	103.72	112.03	115.13	107.48	99.54
Octubre	108.30	89.72	102.28	106.94	103.19	112.24	114.99	107.43	98.74
Noviembre	108.12	88.76	101.85	106.69	101.97	112.96	114.84	107.38	96.81
Diciembre	106.87	87.54	100.31	106.34	98.93	112.10	113.76	106.96	93.10
1993									
Enero	107.07	87.51	100.66	106.72	99.42	112.19	113.90	106.79	94.37
Febrero	107.12	87.47	100.77	106.68	99.16	112.27	113.95	106.67	95.12
Marzo	107.32	87.37	101.06	106.59	99.11	112.52	114.19	106.71	95.23
Abril	107.48	87.30	101.17	106.53	99.25	112.59	114.49	106.71	95.69
Mayo	108.24	87.21	102.31	106.82	99.81	113.31	115.09	106.81	99.04

Fuente: Ministerio do Trabalho y Previdencia y Organización Internacional del Trabajo (OIT) con base en los datos del Cadastro General de Empleados y Desempleados - Ley 4923/65.

Nota: Empleos sujetos a la Reglamentación de las Leyes de Trabajo, CLT.  
a/ Distribución de energía eléctrica, agua, gas y recolección de basura.

Cuadro 9

BRASIL: INDICE MENSUAL DE EMPLEO URBANO TOTAL Y POR SECTORES DE ACTIVIDAD  
(Base: Diciembre 1984=100)

Periodo	Total	Extractiva Mineral	Industria manufac- turera	Servicios Industriales de utilidad publica a/	Construcción civil	Comercio	Servicios	Adminis- tración Pública	Agropecu- aria
1985	104.83		106.95		103.78	105.99	105.11	101.46	
1986	110.02		117.39		110.99	113.39	107.56	102.62	
1987	110.87		114.46		110.60	114.16	111.47	103.97	
1988	113.33		115.77		118.16	115.82	114.74	106.08	
1989	115.21		118.85		114.98	120.97	118.14	106.01	
1990	114.86		116.21		111.51	123.19	118.86	106.20	
1991	111.52		108.51		104.60	118.10	116.65	106.40	100.11
1990									
Enero	117.28		119.78		115.80	123.60	119.71	105.93	
Febrero	117.29		119.17		116.52	123.56	120.14	105.97	
Marzo	117.07		118.48		114.31	123.45	120.40	105.95	
Abril	115.82		116.15		109.97	122.86	119.61	106.05	
Mayo	115.16	113.58	115.03	109.00	108.66	122.59	118.81	106.19	106.97
Junio	115.06	101.75	115.18	109.88	109.16	122.76	118.26	106.27	107.19
Julio	115.32	101.51	115.74	109.77	110.99	123.13	118.13	106.37	107.20
Agosto	115.72	101.22	116.30	109.76	112.79	123.52	118.39	106.44	107.11
Septiembre	116.15	102.72	117.03	109.76	113.28	123.98	118.80	106.48	106.73
Octubre	115.86	100.11	116.66	109.78	111.98	123.82	118.65	106.42	105.18
Noviembre	114.78	98.52	114.27	109.67	109.18	123.47	118.28	106.28	102.19
Diciembre	102.81	97.02	110.70	109.46	105.50	121.49	117.13	106.05	99.30
1991									
Enero	111.74	95.75	108.59	109.37	105.43	119.67	116.64	105.92	98.32
Febrero	111.02	95.15	107.18	109.20	104.49	118.50	116.42	105.84	97.87
Marzo	110.63	94.60	106.64	109.03	103.09	117.84	116.19	105.96	97.92
Abril	110.76	94.50	107.13	108.42	103.05	117.69	116.20	106.18	98.26
Mayo	111.13	94.34	108.14	108.22	102.73	117.69	116.28	106.32	100.62
Junio	111.64	94.44	109.09	107.94	103.15	118.01	116.62	106.48	102.25
Julio	112.04	94.59	109.85	107.91	104.43	118.20	116.84	106.60	102.59
Agosto	112.40	94.83	110.49	107.74	105.68	118.40	117.04	106.74	102.59
Septiembre	112.84	94.90	110.99	107.59	106.81	118.92	117.53	106.71	102.64
Octubre	112.45	94.29	110.14	107.41	106.81	118.48	117.35	106.72	101.69
Noviembre	111.57	93.91	108.14	107.06	105.93	117.90	116.95	106.75	99.45
Diciembre	109.99	92.95	105.79	106.95	103.60	115.88	115.76	106.55	97.06
1992									
Enero	109.55	92.16	104.92	106.54	104.69	114.85	115.52	106.52	97.25
Febrero	109.19	92.09	104.00	106.53	105.34	113.94	115.45	106.64	97.46
Marzo	108.82	91.75	103.33	106.50	105.37	113.11	115.22	106.82	97.42
Abril	108.53	91.64	102.87	106.50	104.95	112.35	115.10	106.98	97.13
Mayo	108.64	91.48	103.02	106.44	104.86	112.13	115.25	107.13	98.75
Junio	108.63	91.29	102.90	106.57	104.76	111.89	115.27	107.29	100.30
Julio	108.50	91.18	102.61	106.74	104.33	111.86	115.15	107.43	100.43
Agosto	108.33	90.70	102.47	106.92	103.71	111.64	114.99	107.54	99.81
Septiembre	108.45	90.65	102.55	106.96	103.72	112.03	115.13	107.48	99.54
Octubre	108.30	89.72	102.28	106.94	103.19	112.24	114.99	107.43	98.74
Noviembre	108.12	88.76	101.85	106.69	101.97	112.96	114.84	107.38	96.81
Diciembre	106.87	87.54	100.31	106.34	98.93	112.10	113.76	106.96	93.10
1993									
Enero	107.07	87.51	100.66	106.72	99.42	112.19	113.90	106.79	94.37
Febrero	107.12	87.47	100.77	106.68	99.16	112.27	113.95	106.67	95.12
Marzo	107.32	87.37	101.06	106.59	99.11	112.52	114.19	106.71	95.23
Abril	107.48	87.30	101.17	106.53	99.25	112.59	114.49	106.71	95.69
Mayo	108.24	87.21	102.31	106.82	99.81	113.31	115.09	106.81	99.04

Fuente: Ministerio do Trabalho y Previdência y Organización Internacional del Trabajo (OIT) con base en los datos del Cadastro General de Empleados y Desempleados - Ley 4923/65.

Nota: Empleos sujetos a la Reglamentación de las Leyes de Trabajo, CLT.  
a/ Distribución de energía eléctrica, agua, gas y recolección de basura.

Cuadro 10

BRASIL: TASAS DE DESEMPLEO ABIERTA EN LAS PRINCIPALES AREAS METROPOLITANAS  
(Relación entre Personas desocupadas y Personas económicamente activas)

	Tasa media a/	RIO DE JANEIRO	SAO PAULO	BELO HORIZONTE	PORTO ALEGRE	SALVADOR	RECIFE
Promedios anuales							
1980	6.30	7.50	5.60	7.60	4.60	7.30	6.80
1981	7.90	8.60	7.70	9.00	5.80	9.00	8.60
1982	6.30	6.50	6.00	7.00	5.30	6.30	7.50
1983	6.70	6.20	6.80	7.80	6.70	5.60	8.00
1984	7.10	6.80	7.00	8.20	7.10	7.80	9.00
1985	5.30	4.20	4.50	4.90	5.10	5.40	5.70
1986	3.60	3.50	3.35	3.72	3.87	4.55	4.38
1987	3.74	3.24	3.77	3.93	3.93	4.10	5.20
1988	3.84	3.09	4.03	4.02	3.65	4.63	5.57
1989	3.35	2.76	3.50	3.39	2.58	4.39	5.31
1990	4.28	3.50	4.55	4.09	3.72	5.39	5.70
1991	4.83	3.59	5.52	4.11	4.34	5.64	5.90
1992	4.79	3.36	5.41	4.01	4.03	5.62	7.04
1991							
Enero	5.23	4.24	5.91	4.77	4.56	5.43	6.10
Febrero	5.40	3.81	6.37	5.00	5.48	5.18	6.44
Marzo	5.89	4.24	7.22	5.06	5.14	5.76	6.33
Abril	5.76	4.13	6.93	4.47	5.44	6.06	6.67
Mayo	5.70	4.54	6.49	4.61	5.04	7.26	6.21
Junio	4.86	3.63	5.61	4.31	3.90	5.30	5.30
Julio	3.82	2.55	4.34	3.18	3.15	4.46	4.46
Agosto	4.03	2.84	4.38	3.67	3.82	5.67	5.76
Septiembre	4.35	3.38	4.43	3.63	4.03	6.22	7.05
Octubre	4.26	3.28	4.52	3.74	3.95	6.30	5.65
Noviembre	4.45	3.40	5.03	3.70	4.28	4.83	6.06
Diciembre	4.15	3.04	4.98	3.15	3.33	5.23	4.72
1992							
Enero	4.86	3.60	5.79	3.95	3.63	5.54	6.13
Febrero	6.36	4.43	7.58	5.76	5.43	6.38	8.35
Marzo	6.14	4.01	7.11	5.21	6.24	7.16	8.54
Abril	5.86	4.03	6.39	5.58	5.90	6.00	9.43
Mayo	6.53	4.71	7.10	5.69	6.23	7.25	10.17
Junio b/	...	...	...	...	...	...	...
Julio b/	...	...	...	...	...	...	...
Agosto	5.90	4.04	6.71	4.54	..b/	6.06	9.31
Septiembre	5.74	3.84	6.57	4.36	6.69	6.29	8.57
Octubre	5.77	3.92	6.60	4.43	5.60	7.56	8.62
Noviembre	5.82	4.21	6.34	4.62	4.70	8.90	8.77
Diciembre	4.50	3.47	4.78	4.00	3.92	6.24	6.61
1993							
Enero	5.99	4.48	6.66	5.23	4.16	7.87	9.05
Febrero	5.77	3.87	6.63	5.36	4.48	7.22	8.57
Marzo	5.88	4.47	6.20	5.19	4.81	7.55	9.85
Abril	6.12	4.50	6.84	5.27	4.83	6.63	9.89
Mayo	...b/	3.70	6.01	4.21	...b/	6.48	9.95

FUENTE: Fundação Instituto de Geografia e Estatística (FIBGE); Encuesta mensual de empleo.

Nota: Edad mínima 15 años; periodo de referencia: semana.

a/ Ponderado por la fuerza de trabajo en cada area metropolitana.

b/ No publicados, resultados aún pendientes.

Cuadro 11

BRASIL: COMERCIO EXTERIOR FOB  
(millones de dólares)

	EXPORTACION					IMPORTACION					SALDO COMERCIAL				
	1989	1990	1991	1992a/	1993a/	1989	1990	1991	1992a/	1993a/	1989	1990	1991	1992a/	1993a/
Datos mensuales															
Enero	2751	2280	2929	2570	2868	1136	1678	1622	1662	1787	1615	602	1307	908	1081
Febrero	2263	1974	2270	2391	2947	1212	1252	1245	1529	1422	1051	722	1025	862	1525
Marzo	2847	2232	2612	2901	3638	1192	1646	1463	1463	1997	1655	586	1149	1438	1641
Abril	2399	2558	3024	2751	3110	1084	1363	1619	1505	2169	1315	1195	1405	1246	941
Mayo	2832	3232	2913	2999	3043	1469	1534	1577	1565	1587	1363	1698	1336	1434	1456
Junio	3684	2510	2810	2971	3297	1494	1369	1838	1656	2142	2190	1141	972	1315	1155
Julio	3216	3082	2561	3464	3444	1767	1576	1789	1941	2745	1449	1506	772	1523	699
Agosto	3372	3062	2806	3041		1904	1999	2153	1636		1468	1063	653	1405	
Septiembre	2950	2592	2070	3028		1825	1899	1672	1641		1125	693	398	1387	
Octubre	2746	2333	2656	3292		1708	2038	2248	1998		1038	295	408	1294	
Noviembre	2576	2665	2458	3327		1586	2263	2000	1764		990	402	458	1563	
Diciembre	2770	2894	2514	3509		1888	2044	1809	2233		870	850	705	1276	
Acumulado en el año															
Enero	2751	2280	2929	2570	2868	1136	1678	1622	1662	1787	1615	602	1307	908	1081
Febrero	5014	4254	5199	4961	5815	2348	2930	2867	3191	3209	2666	1324	2332	1770	2606
Marzo	7861	6486	7811	7862	9453	3540	4576	4330	4654	5206	4321	1910	3481	3208	4247
Abril	10260	9044	10835	10613	12563	4624	5939	5949	6159	7375	5636	3105	4886	4454	5188
Mayo	13092	12276	13748	13612	15606	6093	7473	7526	7724	8962	6999	4803	6222	5888	6644
Junio	16776	14786	16558	16583	18903	7587	8842	9364	9380	11104	9189	5944	7194	7203	7799
Julio	19992	17868	19119	20047	22347	9354	10418	11153	11321	13849	10638	7450	7966	8726	8498
Agosto	23364	20930	21925	23088		11258	12417	13306	12957		12106	8513	8619	10131	
Septiembre	26314	23522	23995	26116		13083	14316	14978	14598		13231	9206	9017	11518	
Octubre	29060	25855	26651	29408		14791	16354	17226	16596		14269	9501	9425	12812	
Noviembre	31636	28520	29109	32735		16377	18617	19226	18360		15259	9903	9883	14375	
Diciembre	34406	31414	31623	36244		18265	20661	21035	20593		16141	10753	10588	15651	

Fuente: Ministerio de Economía, Coordinadoría Intercambio Comercial del Departamento de Comercio Exterior (DECEX-CIC), desde abril 1990.

Nota: cifras incluyen las revisiones oficiales recientes.

a/ Cifras sujetas a revisión.

Cuadro 12

BRASIL: ESTRUCTURA DE LAS EXPORTACIONES  
según grado de elaboración 1993  
(en millones de dólares - FOB)

ITEMS	Enero-Junio		ESTRUCTURA (%)		TASA DE CRECIMIENTO (%)
	Enero-Junio		Enero-Junio		Enero-Junio
	1992	1993	1992	1993	1993/1992
TOTAL	16495	18903	100.0	100.0	14.6
A).Básicos	3902	4503	23.7	23.8	15.4
Cafe crudo en granos	582	381	3.5	2.0	-34.5
Soya en grano	404	607	2.4	3.2	50.2
Tobaco en hojas	189	384	1.1	2.0	103.2
Harina de soya	679	825	4.1	4.4	21.5
Carne de ave	210	291	1.3	1.5	38.6
Mineral de hierro y concentrados	1046	1057	6.3	5.6	1.1
Aluminio en bruto	487	534	3.0	2.8	9.7
B).Productos industrializados	12290	14243	74.5	75.3	15.9
Semi-manufacturados	2450	2678	14.9	14.2	9.3
Semimanufacturas de hierro o acero	452	506	2.7	2.7	11.9
Pasta química de madera	329	382	2.0	2.0	16.1
Oleo de soya	100	151	0.6	0.8	51.0
Aluminio en bruto	534	487	3.2	2.6	-8.8
Cueros y pieles	217	176	1.3	0.9	-18.9
Ferro-ligas	209	196	1.3	1.0	-6.2
Manufacturados	9840	11565	59.7	61.2	17.5
Carne de vacuno industrializada	130	169	0.8	0.9	30.0
Calzados y sus partes	568	967	3.4	5.1	70.2
Partes y piezas de vehículos	339	440	2.1	2.3	29.8
Omnibus	82	180	0.5	1.0	119.5
Laminados planos	646	716	3.9	3.8	10.8
Neumáticos	171	210	1.0	1.1	22.8
Carne de vacuno industrializada	130	169	0.8	0.9	30.0
Motores de pistón y sus piezas	355	379	2.2	2.0	6.8
Jugo de naranja	580	278	3.5	1.5	-52.1
Bombas compresoras y sus partes	219	249	1.3	1.3	13.7
Vehículos de carga	306	238	1.9	1.3	-22.2
Aparatos transmisores y receptores	204	219	1.2	1.2	7.4
C).OTROS	303	157	1.8	0.8	-48.2

Fuente: "Ministerio da Indústria, do Comércio e do Turismo (MICT), Secretaria de Comércio Exterior (SECEX)" y "Departamento Técnico de Intercambio Comercial (DTIC)".

## Cuadro 13

BRASIL: EXPORTACIONES DE BIENES  
INDICE DE PRECIOS E INDICE DE QUANTUM Y DE VALOR(Base igual periodo año anterior = 100)  
(Datos: Enero/Octubre de 1991)

ITEMS	1991		
	Indice de Precios	Indice de Quantum	Indice de Valor
TOTAL	93.23	120.48	101.56
a) Básicos	104.20	99.33	103.67
. Algodón en bruto	103.68	131.09	135.91
. Cafe en grano	100.38	144.48	145.03
. Harina de soya	99.32	92.02	91.39
. Tabaco en hoja	124.63	103.66	129.19
. Mineral de hierro	107.80	98.71	106.40
. Soya en grano	99.41	53.68	53.29
b) Productos Semi-manufacturados	95.55	114.44	108.69
c) Productos manufacturados	93.23	120.48	101.56
. Azúcar refinada	87.76	72.54	63.66
. Cafe industrializado	107.48	62.54	67.22
. Calzados y componentes	117.86	93.09	109.72
. Calderas y aparatos mecánicos	92.82	114.62	106.39
. Maq. y aparatos electricos	26.66	370.10	98.69
. Material de transporte	106.60	89.95	95.88
. Productos siderúrgicos man.	109.40	108.02	118.18
. Jugo de naranja concentrado	54.63	93.95	51.32

Fuente: Ministerio da Economia, Fazenda e Planejamento, CTIC/DECEX.

Cuadro 14

## BRASIL: IMPORTACIONES DE BIENES

(Millones de dólares - fob)

	Valor					Composición					Tasas de crecimiento			
	1990	1991	1992	Enero-mayo		1990	1991	1992	Enero-mayo		1990	1991	1992	Ene-mayo
				1992	1993				1992	1993				
Total	20661	21035	20593	7724	8962	100.0	100.0	100.0	100.0	100.0	13.1	1.8	-2.1	16.0
Bienes de consumo	2789	2799	2232	895	973	13.5	13.3	10.8	11.6	10.9	6.3	0.4	-20.3	8.7
Bienes intermedios	11940	12278	12103	4487	5195	57.8	58.4	58.8	58.1	58.0	10.8	2.8	-1.4	15.8
Combustibles y lubricantes	5363	4824	4931	1792	1782	26.0	22.9	23.9	23.2	19.9	22.1	-10.1	2.2	-0.6
Otros	6577	7454	7172	2695	3413	31.8	35.4	34.8	34.9	38.1	3.1	13.3	-3.8	26.6
Bienes de capital	5932	5958	6258	2342	2794	28.7	28.3	30.4	30.3	31.2	22.0	0.4	5.0	19.3

Fuente: Banco del Brasil, Cartera de Comercio Exterior (CACEX) hasta 1989.

Desde 1990: Ministerio de Economía, Coordinadoría de Intercambio Comercial del Departamento De Comercio Exterior (DECEX-CIC).

## Cuadro 15

BRASIL: IMPORTACIONES DE BIENES  
 INDICE DE PRECIOS, QUANTUM Y VALOR  
 ENERO-SEPTIEMBRE 1991

(Base: igual periodo año anterior)

ITEMS	Indice de Precios	Indice de Quantum	Indice de Valor
Total	97.32	103.25	98.09
a) Materias primas	95.75	120.74	111.35
. Cereales	96.51	239.56	231.21
. Abonos y fertilizantes	99.39	113.94	113.24
. Plásticos y sus productos	80.94	147.24	119.17
. Caucho y sus productos	95.51	103.24	98.61
. Papel cartón y sus productos	103.96	137.73	143.17
b) Bienes de consumo	82.39	160.18	110.87
c) Combustibles	101.70	95.55	96.84
. Petroleo en bruto	102.63	121.68	122.90
d) Bienes de capital	97.32	103.25	98.09
. Calderas e instrum.mecánicos	92.96	100.77	97.39
. Maq. y aparatos electricos	111.58	77.32	86.27
. Material de transporte	82.53	178.17	128.33

Fuente: FUNCEX-Fundação Centro de Estudos de Comercio Exterior,  
 basada en datos oficiales.

Cuadro 16  
BRASIL: BALANCE DE PAGOS  
(Millones de dólares)

	1988	1989	1990	1991	1992a/
Balance en cuenta corriente	4172	1007	-3509	-1042	6590
Balance comercial	16187	13385	6997	6688	12557
Exportaciones de bienes y servicios	36046	37495	35186	34948	39907
Bienes FOB	33773	34375	31414	31620	36207
Servicios reales b/	2273	3120	3772	3328	3700
Transporte y seguros	1331	1361	1464	1517	1800
Viajes	117	1224	1383	1002	1000
Importaciones de bienes y servicios	19859	24110	28189	28260	27350
Bienes FOB	14605	18263	20661	21041	20542
Servicios reales b/	5254	5847	7528	7219	6808
Transporte y seguros	2393	2853	3176	3305	3300
Viajes	705	750	1504	1214	1100
Servicios de factores	-12122	-12604	-11340	-9286	-8023
Utilidad	-2252	-2914	-1592	-665	-700
Intereses recibidos	759	1304	1120	872	1042
Intereses pagados	-10591	-10937	-10868	-9493	-8365
Trabajo y propiedad	-38	-57	-	-	-
Transferencias unilaterales privadas	107	226	834	1556	2056
Balance en cuenta de capital	-2461	693	4730	2139	9750
Transferencias unilaterales oficiales	-13	18	...	...	...
Capital de largo plazo	451	-3025	-3780	5172	7588
Inversión directa	2794	744	...	170	2836
Inversión de cartera	176	-421	...	...	...
Otro capital de largo plazo	-2519	-3348	...	5002	4752
Sector oficial c/	7273	2737	...	...	...
Prestamos recibidos	13355	30330	...	...	...
Amortizaciones	-6009	-27541	...	...	...
Bancos comerciales c/	-2520	-2415	...	...	...
Prestamos recibidos	216	33	...	...	...
Amortizaciones	-2736	-2448	...	...	...
Otros sectores c/	-7272	-3670	...	...	...
Prestamos recibidos	1193	1069	...	...	...
Amortizaciones	-8351	-4609	...	...	...
Capital de corto plazo	-2072	4520	8838	-3033	2162
Sector oficial	-972	5351	...	...	...
Bancos comerciales	406	-291	...	...	...
Otros sectores	-1506	-540	...	...	...
Errores y omisiones netos	-827	-819	-328	-876	-1264
Balance global d/	1711	1700	1221	221	15076
Variación total de reservas ( - significa aumento)	-2114	-1586	-1035	-23	15076
Oro monetario	-140	-104	-541	1004	...
Derechos especiales de giro	-	-	-11	-	-
Posición de reserva en el FMI	-	-	-	-	-
Activos en divisas	-1331	-564	105	-437	-14670
Otros activos e/	0	-7	13	...	...
Uso de crédito del FMI	-643	-911	-601	-590	-406

Fuente: 1984-1989:CEPAL:sobre la base de información proporcionada por el Fondo Monetario Internacional.  
1990-1993:CEPAL:sobre la base de información proporcionada por fuentes Nacionales.

a/ Cifras preliminares.

b/ Incluye otros servicios no factoriales.

c/ Incluye prestamos netos concedidos y otros activos y pasivos.

d/ Es igual a la variación total de las reservas (con signo contrario), más asientos de contrapartida.

e/ Pagos por atraso de la deuda incluyendolos como ingreso de capital.

Cuadro 17

**BRASIL: RESERVAS INTERNACIONALES EN EL BANCO CENTRAL**  
(Balance en millones de dólares)

Periodo	Caja	Liquidez
<b>Diciembre</b>		
1985	7690	10482
1986	4585	6760
1987	4433	7458
1988	5359	9536
1989	7268	9679
1990	8751	9973
1991	8522	9406
<b>1991</b>		
Enero	8552	9840
Febrero	8600	9805
Marzo	7468	8668
Abril	7609	8808
Mayo	8411	9665
Junio	9225	10401
Julio	8908	10113
Agosto	8052	9261
Septiembre	7054	7956
Octubre	7009	7987
Noviembre	7037	7863
Diciembre	8522	9406
<b>1992</b>		
Enero	9682	11866
Febrero	11081	14378
Marzo	13741	17062
Abril	15162	18518
Mayo	16919	20512
Junio	18109	21703
Julio	18941	22705
Agosto a/	18932	23109
Septiembre	17682	21964
Octubre	19366	24124
Noviembre	19883	24481
Diciembre	19008	23754
<b>1993</b>		
Enero	18779	23313
Febrero	18493	22890
Marzo	17960	22309
Abril	17816	22737
Mayo	18661	23981

Fuente: Bco Central/Depto. Económico-DEPEC. Informativo mensual.

Nota: Las Reservas Internacionales se refieren a los activos del Banco Central. La columna señala los activos disponibles. La columna Liquidez se refiere al concepto de liquidez internacional considerada por el FMI.

a/ Estimación preliminar.

Cuadro 18

## BRASIL: INDICADORES ECONOMICO-FINANCIEROS

Periodo	Tasa de cambio nominal al final del periodo			Indice Nacional de Precios al Consumidor (INPC) a/		
	Cruzeiro Real por dolar	Variación Porcentual		Indice: Diciembre 1990=100	Variación Porcentual	
		Mensual	12 meses		Mensual	12 meses
Diciembre						
1989	0.01	54.18	1401.55	5.94	51.28	1863.60
1990	0.17	17.52	1397.01	100.00	19.14	1585.20
1991	1.07	27.18	528.48	575.82	24.15	475.10
1992	12.39	24.50	1059.01	7297.89	27.89	1168.98
1991						
Enero	0.22	29.42	1141.40	120.95	20.95	1111.46
Febrero	0.22	2.08	633.26	145.38	20.20	736.92
Marzo	0.24	6.35	443.02	162.52	11.79	413.72
Abril	0.26	9.12	391.94	170.66	5.01	370.44
Mayo	0.28	9.19	424.12	182.06	6.68	367.68
Junio	0.31	9.67	452.70	201.78	10.83	364.29
Julio	0.35	11.00	398.66	226.28	12.14	362.32
Agosto	0.39	13.62	449.64	261.62	15.62	376.49
Septiembre	0.46	18.07	452.04	302.49	15.62	382.17
Octubre	0.65	38.73	503.10	366.25	21.08	410.18
Noviembre	0.84	30.29	480.75	463.23	26.48	451.89
Diciembre	1.07	27.18	528.48	575.10	24.15	475.10
1992						
Enero	1.32	23.45	499.48	724.17	25.92	498.73
Febrero	1.63	23.60	625.89	901.44	24.48	520.06
Marzo	1.99	21.90	732.04	1096.33	21.62	574.58
Abril	2.40	20.53	819.00	1324.81	20.84	676.29
Mayo	2.85	18.91	900.74	1645.43	24.20	803.78
Junio	3.45	20.98	1003.93	1988.50	20.85	885.48
Julio	4.20	21.99	1113.20	2427.56	22.08	972.81
Agosto	5.13	22.03	1203.08	2970.85	22.38	1035.56
Septiembre	6.40	24.73	1276.55	3683.26	23.98	1117.65
Octubre	8.03	25.53	1145.56	4643.49	26.07	1167.85
Noviembre	9.95	23.85	1083.95	5706.38	22.89	1131.87
Diciembre	12.39	24.50	1059.01	7297.89	27.89	1168.98
1993						
Enero	15.72	26.90	1091.41	9397.49	28.77	1197.70
Febrero	19.86	26.32	1117.65	11727.13	24.79	1200.93
Marzo	25.12	26.50	1163.63	14961.47	27.58	1264.68
Abril	32.27	28.45	1246.69	19262.89	28.75	1354.01
Mayo	41.70	29.23	1363.62	24421.49	26.78	1384.20
Junio	54.34	30.31	1476.58	31838.30	30.37	1501.12
Julio	71.18	30.99	1592.91	41711.36	31.01	1618.24
Agosto	94.65	32.97	1744.67	55634.61	33.38	1772.68

FUENTE: Banco Central do Brasil y IBGE.

a/ El INPC en su concepto restringido es el promedio de los índices de precios al consumidor de las áreas metropolitanas.

Cuadro 19

## BRASIL: TASAS DE VARIACION DE LOS PRECIOS

(porcentajes)

INDICE	1992												1993							
	ENE.	FEB.	MAR.	ABR.	MAY.	JUN.	JUL.	AGO.	SEP.	OCT.	NOV.	DIC.	ENE.	FEB.	MAR.	ABR.	MAY.	JUN.	JUL.	AGO.
Precios al Consumidor - (INPC)																				
mensual	25.92	24.48	21.62	20.84	24.50	20.85	22.08	22.38	23.98	26.07	22.89	27.89	28.77	24.79	27.58	28.75	26.78	30.37	31.01	33.38
12 meses	499.48	520.83	575.42	677.24	807.07	889.08	976.75	1039.90	1122.53	1172.91	1134.83	1172.03	1200.82	1204.06	1267.97	1357.51	1384.20	1501.12	1618.24	1772.68
General de Precios - (IGP-DI)																				
mensual	26.84	24.79	20.70	18.54	22.45	21.42	21.69	25.54	27.37	24.94	24.22	23.70	28.77	26.51	27.81	28.21	32.27	30.72	31.96	33.53
12 meses	513.66	532.30	611.60	675.73	791.66	885.48	962.87	1055.36	1166.53	1157.37	1141.97	1157.84	1176.98	1194.58	1270.84	1382.66	1501.57	1624.24	1769.75	1888.75
Precios al Mayor - (IPA-DI)																				
mensual	27.11	25.48	19.67	17.80	21.23	20.90	22.19	27.40	27.17	24.83	24.43	23.78	26.69	26.23	28.08	28.32	32.06	30.30	32.29	33.34
12 meses	503.93	523.35	594.05	649.81	762.01	858.15	941.14	1047.41	1166.97	1141.99	1131.21	1154.31	1150.17	1157.64	1246.02	1366.23	1497.21	1621.40	1763.68	1850.58
Precios al por mayor Industria de Transformación																				
mensual	27.57	26.42	21.61	19.37	22.25	25.89	20.81	26.02	24.63	25.05	24.41	24.20	26.68	27.95	31.49	28.43	29.96	30.36	31.83	33.22
12 meses	517.34	556.39	679.07	800.09	937.39	1072.32	1138.33	1232.89	1317.03	1293.51	1238.95	1220.97	1211.76	1227.63	1335.50	1444.45	1541.85	1600.15	1755.23	1861.23
Precios al por mayor Productos Agrícolas																				
mensual	27.19	24.09	13.96	12.37	16.23	19.38	22.79	31.15	36.16	25.98	23.98	22.05	28.69	21.73	30.07	24.13	35.98	28.37	24.15	33.80
12 meses	496.06	476.82	440.35	397.25	447.83	529.51	612.09	726.90	911.33	910.05	982.14	1072.23	1086.06	1063.50	1227.98	1366.96	1616.23	1745.47	1765.91	1803.61
Costo de Vida- Brasil																				
mensual	25.70	23.88	20.86	20.10	23.13	23.11	20.45	24.48	26.13	26.61	22.74	24.75	30.08	28.41	25.70	30.46	29.94	32.82	30.74	35.69
12 meses	522.68	534.72	619.63	695.69	815.21	908.51	971.78	1055.21	1146.74	1173.19	1146.58	1156.14	1199.91	1247.45	1301.41	1422.29	1506.49	1633.20	1781.26	1950.68
Nacional de Construcción - (INCC)																				
mensual	29.87	23.62	27.77	17.42	28.22	18.03	23.53	17.28	34.30	18.91	29.16	18.84	36.90	22.60	32.61	21.28	40.60	27.13	33.73	28.42
12 meses	550.63	596.37	721.34	803.26	923.20	996.10	1091.81	1119.36	1252.16	1207.09	1203.97	1194.49	1264.56	1253.30	1304.57	1350.74	1490.81	1613.46	1754.94	1931.14
Costo de Vida-São Paulo - (ICV-SP)																				
mensual	25.89	21.57	21.74	22.73	22.53	22.45	21.10	23.16	24.41	26.46	21.89	25.29	27.42	25.10	25.16	28.74	29.14	30.53	30.89	...
12 meses	481.09	486.05	563.81	660.04	780.56	882.19	968.67	1050.30	1131.47	1144.16	1109.43	1129.45	1144.39	1180.52	1216.49	1280.96	1355.46	1451.50	1576.93	...
Costo de Vida-Distrito Federal																				
mensual	26.80	24.10	23.40	20.50	24.10	20.40	20.40	24.50	28.30	25.20	20.60	22.90	32.80	23.20	27.80	30.80	32.20	31.30	33.30	32.90
12 meses	605.73	601.37	714.24	805.10	914.12	1019.08	1081.03	1152.30	1252.88	1265.00	1182.63	1203.19	1260.12	1250.98	1295.59	1406.33	1498.12	1633.75	1808.79	1930.83

- Fuente: 1) Fundação Instituto Brasileiro de Geografia e Estatística (FIBGE).  
. Índice Nacional de Precios al Consumidor (INPVariación acumulada ENERO-AGOSTO==> 662.34  
2) Fundação Getúlio Vargas (FGV)  
. Índice General de Precios en su concepto de disponibilidad interna (IGP-DI).  
. Índice de Precios al por mayor en su concepto de disponibilidad interna (IPA-DI).  
. Costo de Vida - Brasil.  
. Índice Nacional de Construcción (INCC).  
3) Fundação de Pesquisas Econômicas da Universidade de São Paulo (FIPE).  
. Índice de Costo de Vida de São Paulo.  
4) Companhia do Desenvolvimento do Planalto Central (CODEPLAN).  
. Índice de Costo de Vida de Distrito Federal.

Cuadro 20

## BRASIL: VARIACION MENSUAL Y TRIMESTRAL ANUALIZADA DE LOS PRINCIPALES INDICES DE PRECIOS

	Indice general de Precios (disponibilidad interna) a/ IGP-DI		Indice de Precios al por mayor (disponibilidad interna) IPA-DI		Indice nacional de precios al consumidor b/ INPC	
	Mensual	Trimestral Anualizada c/	Mensual	Trimestral Anualizada c/	Mensual	Trimestral Anualizada c/
1990						
Enero	71.90	14598.6	72.63	18838.7	68.19	20264.9
Febrero	71.68	29374.8	73.99	39907.5	73.99	38308.2
Marzo	81.32	81890.8	82.04	89277.8	82.18	80679.4
Abril	11.33	14324.8	9.98	14623.8	14.67	17354.2
Mayo	9.08	2250.8	9.93	2246.3	7.31	2425.6
Junio	9.02	207.2	7.32	183.4	11.64	256.2
Julio	12.98	225.8	11.57	200.2	12.62	231.4
Agosto	12.93	274.3	12.94	234.4	12.18	295.7
Septiembre	11.72	312.8	11.06	283.5	14.26	334.2
Octubre	14.16	330.3	14.59	326.8	14.43	362.8
Noviembre	17.45	403.5	20.73	457.3	16.92	446.1
Diciembre	16.46	494.5	15.00	540.7	19.14	545.6
1991						
Enero	19.93	624.2	20.32	678.8	20.95	705.8
Febrero	21.11	718.7	21.57	700.7	20.20	800.1
Marzo	7.25	488.9	7.48	510.9	11.79	597.7
Abril	8.74	298.0	9.04	312.1	5.01	296.4
Mayo	6.53	138.3	5.45	133.3	6.68	146.0
Junio	9.86	162.3	8.77	144.7	10.83	137.6
Julio	12.83	204.0	12.45	176.7	12.14	209.0
Agosto	15.49	320.0	15.60	299.7	15.60	326.1
Septiembre	16.19	425.5	15.17	402.4	15.60	404.3
Octubre	25.85	713.3	27.34	726.1	21.08	585.4
Noviembre	25.76	1043.6	25.52	1048.3	26.68	888.4
Diciembre	22.14	1296.4	21.50	1322.4	24.15	1214.9
1992						
Enero	26.84	1340.9	27.11	1312.1	25.92	1438.1
Febrero	24.79	1296.9	25.48	1310.3	24.48	1334.0
Marzo	20.70	1232.2	19.67	1227.3	21.62	1220.7
Abril	18.54	916.3	17.80	879.1	20.84	1020.1
Mayo	22.45	842.2	21.23	753.0	24.50	1020.8
Junio	21.42	864.8	20.90	788.6	20.85	992.7
Julio	21.69	971.6	22.19	928.7	22.08	1038.3
Agosto	25.54	1083.9	27.40	1154.7	22.38	962.7
Septiembre	27.37	1333.6	27.17	1435.9	23.98	1077.1
Octubre	24.94	1493.0	24.83	1573.0	26.07	1238.7
Noviembre	24.22	1427.0	24.43	1422.4	22.89	1261.2
Diciembre	23.70	1258.5	23.78	1266.4	27.89	1441.2
1993						
Enero	28.77	1432.9	26.69	1349.7	28.77	1577.5
Febrero	26.51	1549.1	26.23	1435.4	24.79	1683.7
Marzo	27.81	1779.4	28.08	1660.1	27.58	1666.5
Abril	28.21	1746.9	28.32	1752.5	28.75	1665.4
Mayo	32.27	2106.9	32.06	2119.2	26.78	1780.7
Junio	30.72	2314.9	30.30	2277.1	30.37	1950.7
Julio	33.53	2741.4	33.34	2671.4	33.38	2262.0

FUENTE: CEPAL, en base a datos de Fundação Getúlio Vargas (FGV) y Fundação Instituto Brasileiro de Geografia e Estatística (FIBGE).

a/ El IGP-DI es el promedio ponderado del índice de precios al por mayor (60%) del Índice de Costo de Vida en Río de Janeiro (30%) y del Costo de la construcción civil (10%).

b/ El INPC, en su concepto restringido, es el promedio de los índices de precios al consumidor de las áreas metropolitanas; c/ Estimación anual basada en el trimestre que termina en el mes indicado.

Cuadro 21

BRASIL: EVOLUCION DEL TIPO DE CAMBIO REAL  
(Base: 1990=100)

Periodo	Tipo de cambio (promedio mes)		Indice de precios al por mayor productos manufacturados		Tipo de cambio real
	Cruzeiro Real por dólar (1)	Indice (2)	Brasil (3)	Estados Unidos (4)	(2)x(4):(3) (5)
1986	0.00	0.0	0.0	86.3	166.8
1987	0.00	0.1	0.0	88.6	170.4
1988	0.00	0.5	0.3	91.8	152.1
1989	0.00	5.7	4.0	96.4	136.9
1990	0.07	100.0	100.0	100.0	100.0
1991	0.41	601.6	416.6	100.6	145.3
1992	4.51	6694.8	5004.0	101.4	135.7
1990					
I trimestre	0.03	37.4	48.9	98.2	75.1
II trimestre	0.05	77.8	88.0	97.8	86.4
III trimestre	0.07	105.7	112.2	100.1	94.3
IV trimestre	0.12	179.1	150.9	103.9	123.4
1991					
I trimestre	0.21	312.6	226.4	101.4	140.0
II trimestre	0.27	407.0	268.9	100.1	151.5
III trimestre	0.38	558.4	397.2	100.4	141.1
IV trimestre	0.76	1128.5	774.0	100.6	146.7
1992					
I trimestre	1.50	2220.7	1546.6	100.1	143.9
II trimestre	2.66	3944.4	2810.7	101.3	142.8
III trimestre	4.76	7058.2	5321.2	102.1	135.9
IV trimestre	9.14	13556.0	10337.7	102.2	134.0
1992					
Enero	1.20	1776.4	1220.5	99.9	145.4
Febrero	1.48	2193.7	1542.9	100.3	142.6
Marzo	1.81	2691.9	1876.4	100.2	143.7
Abril	2.20	3260.6	2242.0	100.4	146.1
Mayo	2.63	3899.7	2740.9	101.3	144.1
Junio	3.15	4672.8	3449.4	102.2	138.4
Julio	3.83	5680.8	4167.2	102.1	139.1
Agosto	4.67	6931.4	5251.5	102.1	134.7
Septiembre	5.77	8562.4	6544.9	102.2	133.8
Octubre	7.21	10703.7	8184.4	102.5	134.1
Noviembre	9.05	13421.4	10182.2	102.2	134.8
Diciembre	11.15	16542.9	12646.3	101.9	133.3
1993					
Enero	14.06	20857.5	16020.4	102.2	133.1
Febrero	17.87	26509.0	20498.1	102.5	132.6
Marzo	22.47	33334.3	26952.9	102.7	127.0
Abril	28.73	42620.9	34615.6	103.0	126.8
Mayo	37.04	54950.7	44986.5	103.3	126.2
Junio	48.11	71373.6	58524.9	...	...
Julio	62.77	93122.5	77153.3	...	...
Agosto	82.74	122749.0	102783.7	...	...

Fuente: Fondo Monetario Internacional, Estadísticas Financieras Internacionales (Agosto 1993) y Fundação Getúlio Vargas. Conyuntura Económica.

IBRE/FGV: Índice de Precios al por Mayor, industria de transformación.

Cuadro 22

BRASIL: TASAS DE INTERES MENSUALES  
(Tasas promedio mensuales en porcentaje)

	Tasas de captación			Tasa de Referencia del Banco Central (TR)	Tasas de aplicación		Tasa de Inflación a/ INPC
	Operaciones mercado abierto	Certificado de depósito	Depósitos de ahorros		Capital de giro	Credito al consumidor	
Diciembre							
1988	22.13	25.10	22.17		26.51	26.77	22.13
1989	69.90	64.22	54.32		70.00	78.00	51.28
1990	22.84	22.11	19.99		24.00	34.00	19.14
1991	31.16	28.40	29.06		35.20	35.40	24.15
1992	26.40	25.91	24.57		29.00	32.50	27.89
1991							
Enero	21.00	23.50	20.81	-	27.20	26.80	20.95
Febrero	6.90	11.00	7.54	7.00	13.60	13.80	20.20
Marzo	8.97	9.59	9.04	8.50	13.10	12.50	11.79
Abril	9.60	10.46	9.48	8.93	12.10	13.20	5.01
Mayo	9.52	10.46	9.53	8.99	13.10	12.50	6.68
Junio	10.31	12.25	9.94	9.40	14.60	15.10	10.83
Julio	12.38	11.77	10.60	10.05	14.10	15.10	12.14
Agosto	15.74	14.35	12.51	11.95	16.60	16.40	15.62
Septiembre	19.77	20.10	17.36	16.78	23.20	23.60	15.62
Octubre	25.95	21.20	20.37	19.77	24.20	24.40	21.08
Noviembre	32.41	35.10	31.17	30.52	39.20	40.10	26.68
Diciembre	31.16	28.40	29.06	28.42	35.20	35.40	24.15
1992							
Enero	26.66	28.90	26.11	25.48	31.00	41.50	25.92
Febrero	28.76	29.56	26.24	25.61	32.00	39.10	24.48
Marzo	26.86	30.15	24.89	24.27	33.00	35.40	21.62
Abril	23.92	22.94	21.69	21.08	26.00	34.00	20.84
Mayo	22.99	23.95	20.40	19.81	26.50	30.00	20.50
Junio	24.28	24.05	21.66	21.05	26.00	35.40	20.85
Julio	26.26	24.03	24.31	23.69	27.00	37.00	22.08
Agosto	25.66	26.00	23.84	23.22	29.00	35.40	22.38
Septiembre	27.65	27.66	26.01	25.38	30.50	32.00	23.98
Octubre	28.50	28.17	25.70	25.07	31.00	33.60	26.07
Noviembre	26.40	26.40	23.91	23.29	32.00	32.00	22.89
Diciembre	26.40	25.91	24.57	23.95	29.00	32.50	27.89
1993							
Enero	29.10	28.51	27.39	26.76	35.00	35.40	28.77
Febrero	28.80	28.91	27.03	26.40	35.00	36.10	24.79
Marzo	28.90	28.36	26.44	25.81	36.00	37.20	27.58
Abril	30.70	30.54	28.86	28.22	37.10	39.80	28.75
Mayo	31.20	30.90	29.32	28.68	38.20	40.70	26.78
Junio	32.10	31.91	30.73	30.08	38.90	42.20	30.37
Julio	33.93	32.90	31.02	30.37	40.00	39.10	31.01
Agosto	34.64	34.48	34.01	33.34	40.00	42.50	33.38

Fuente: CEPAL, sobre la base de datos de publicaciones financieras.

a/ 1985: Índice General de Precios en el concepto de disponibilidad interna ;

1986: Índice Nacional de Precios al Consumidor en su concepto amplio (enero y febrero) e Índice de Precios al Consumidor, febrero adelante.

1987: Índice de Precios al Consumidor (IPC) hasta mayo inclusive ; junio adelante Índice Nacional de Precios al Consumidor (INPC).

1988 y 1989 (hasta julio): Índice Nacional de Precios al Consumidor (INPC); 1989 - agosto: IPC; 1989 sep-dic. y 1990 - INPC.

b/ Tasa promedio aritmética de las financieras de São Paulo y Rio de Janeiro, en la última semana del mes.

c/ Incluye sólo 2 semanas; últimas dos semanas no hubo transacciones. d/ No se registraron negocios. e/ Cortísimo plazo.

Cuadro 23

BRASIL: MEDIOS DE PAGO Y BASE MONETARIA  
(Saldos millones de cruzeiros reales)

PERIODO	MEDIOS DE PAGO a/			BASE MONETARIA b/		
	Saldo a fin de cada mes	Variación en relación a diciembre del año anterior (%)	Variación en relación al mismo mes del año anterior (%)	Saldo a fin de cada mes	Variación en relación a diciembre del año anterior (%)	Variación en relación al mismo mes del año anterior (%)
1990						
Enero	118	14.83	1352.98	80	19.09	1850.45
Febrero	231	124.38	2599.54	140	107.63	2742.72
Marzo	612	494.22	6180.45	342	407.74	5830.40
Abril	848	722.71	6220.93	582	763.27	8788.30
Mayo	1143	1008.84	8041.69	922	1266.66	10434.16
Junio	1168	1032.99	7203.35	837	1140.96	8788.30
Julio	1189	1053.67	6626.86	762	1029.46	6810.91
Agosto	1304	1165.23	6205.42	782	1059.16	5900.40
Septiembre	1515	1370.02	5305.72	921	1266.45	5245.08
Octubre	1510	1364.96	3827.55	920	1264.16	4021.70
Noviembre	1787	1633.52	3166.29	1026	1421.99	2741.57
Diciembre	2526	2350.77	2350.77	1621	2304.41	2304.41
1991						
Enero	2139	-15.32	1707.23	1309	-19.25	1530.29
Febrero	3231	27.94	1297.44	1812	11.77	1194.31
Marzo	3441	36.24	461.88	2024	24.83	491.13
Abril	3500	38.58	312.83	2027	25.03	248.23
Mayo	3777	49.54	230.52	2249	38.75	144.10
Junio	4411	74.65	277.79	2475	52.65	195.76
Julio	4341	71.88	265.12	2571	58.60	237.63
Agosto	4981	97.21	282.01	2812	73.45	259.79
Septiembre	6139	143.07	305.24	3210	97.99	248.39
Octubre	5921	134.43	292.18	3479	114.56	278.18
Noviembre	7302	189.11	308.73	4446	174.25	333.25
Diciembre	10749	325.59	325.59	6342	291.19	291.19
1992 c/						
Enero	10644	-0.98	397.68	5723	-9.76	337.18
Febrero	13313	23.85	311.97	8145	28.43	349.51
Marzo	13805	28.43	301.19	8376	32.06	313.86
Abril	17653	64.22	404.33	11041	74.09	444.71
Mayo	20740	92.94	449.10	12100	90.78	437.89
Junio	26630	147.74	503.68	13901	119.18	461.69
Julio	29881	177.98	588.32	16743	163.99	551.14
Agosto	38653	259.58	675.98	20404	221.72	625.57
Septiembre	46577	333.29	658.65	25461	301.46	693.19
Octubre	57087	431.07	864.13	32047	405.30	821.26
Noviembre	80600	649.81	1003.77	42500	570.12	855.85
Diciembre	109489	918.56	918.56	69275	992.29	992.29
1993 c/						
Enero	104930	-4.16	885.80	63437	-8.43	1008.42
Febrero	145208	32.62	990.75	77071	11.25	846.18
Marzo	162025	47.98	1073.67	93649	35.18	1018.11
Abril	220093	101.02	1146.76	117291	69.31	962.29
Mayo	275663	151.77	1229.14	147360	112.72	1117.87
Junio	345955	215.97	1199.10	175948	153.98	1165.73
Julio	452466	313.25	1414.23	242139	249.53	1346.21

Fuente: Banco Central do Brasil.

a/ Se define como la suma de los pasivos monetarios de la autoridad monetaria: papel moneda en circulación y los depósitos a la vista del Banco do Brasil,

los Bancos comerciales y otras instituciones. Autoridad monetaria se refiere sólo al Banco Central.

b/ Se define como el papel moneda en circulación (papel moneda emitido menos moneda en la caja fuerte del Banco Central), mas las reservas bancarias (recogimientos compulsorios en especie del Banco de Brasil, Bancos Comerciales y de la Caja Económica). Hasta febrero de 1986 incluye los depósitos voluntarios de los Bancos Comerciales que a partir de marzo de 1986 fueron incorporados a las reservas bancarias.

c/ Preliminar.

## Cuadro 24

## BRASIL: RESULTADO FINANCIERO DEL TESORO NACIONAL

(en millones de cruzeiros reales de junio de 1993)

ESPECIFICACION	(Enero-Junio)		VARIACION
	1992	1993	.93/92 REAL a/
<b>A. INGRESOS TOTALES</b>	1028	1147	11.6
Impuestos	967	1109	14.6
Otros ingresos	60	38	-36.3
<b>B. GASTOS TOTALES</b>	997	1179	18.3
Sueldos y Contribuciones	326	418	28.1
Transf. a estados y municipios	236	301	27.5
Encargos reales de la deuda pública			
Otros b/	435 c/	461 c/	5.9
<b>C. RESULTADO DE CAJA</b>	31	-32	-

FUENTE: Secretaria Nacional da Fazenda, Departamento do Tesouro Nacional.

a/ Índice utilizado: INPC/IBGE.

b/ Incluye variación de depósitos en el Banco do Brasil (conta suprimimento).

c/ Incluye encargos reales de la deuda pública.

NACIONES UNIDAS  
COMISION ECONOMICA  
PARA AMERICA LATINA Y EL CARIBE

*CEPAL*  
BRASILIA

SBS EDIFICIO BNDES 170 - 70.076-900 Brasilia DF - Brasil  
Casilla de Correo 08.751 - 71.609-971 Brasilia DF - Brasil  
Cables: UNATIONS - Telex (038) 611697 ECLA BR  
Telefonos: 321-3232/5494  
Fax(55-61) 321-4247