

MINISTERIO DE ECONOMIA, FOMENTO Y RECONSTRUCCION  
INSTITUTO NACIONAL DE ESTADISTICAS



ESTIMACIONES DE POBLACION, POR SEXO Y EDAD

PAIS Y REGIONES  
1980 - 2000

EDADES SIMPLES DE 0 A 24 AÑOS

DIVISION ESTAD. DEMOG. Y LABORALES  
CONTINUAS  
SUBDIVISION ESTAD. DEMOGRAFICAS

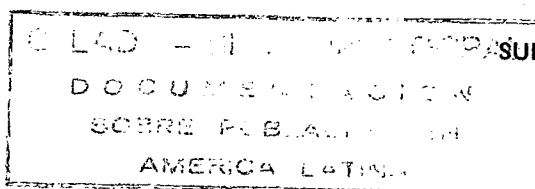

Fascículo E/CHI. 2  
Santiago—Chile



28 FEB 1990

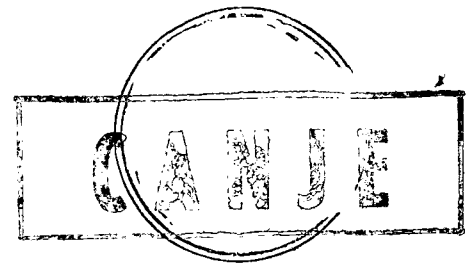

# CHILE

ESTIMACIONES DE POBLACION, POR SEXO Y EDAD

PAIS Y REGIONES  
1980-2000

EDADES SIMPLES DE 0 A 24 AÑOS

El presente trabajo se ha elaborado bajo la responsabilidad de:

- Juan Carlos Pérez P., Demógrafo
- Sergio Rozas O., Programador - Calculista

## I N D I C E

	Página
PRESENTACION	
INTRODUCCION	
I. INFORMACION BASICA . . . . .	1
II. ASPECTOS METODOLOGICOS . . . . .	2
II.1 Estimaciones por Edades Simples . . . . .	2
II.1.1 Población menor de cinco años . . . . .	2
II.1.2 Población de cinco a veinticuatro años . . . . .	5
II.2 Estimaciones Anuales . . . . .	8
II.2.1 Total País . . . . .	8
II.2.2 Regiones . . . . .	10
III. RESULTADOS . . . . .	11



## P R E S E N T A C I O N

El conocimiento de la población se aproxima mejor al disponer de su desagregación por edades simples y años calendario.

Los resultados derivados de las proyecciones y estimaciones de población y de tablas abreviadas de mortalidad a nivel nacional y regional, han permitido que el Instituto Nacional de Estadísticas (INE) ponga a disposición de los planificadores, investigadores y usuarios, la población estimada por años calendario, según sexo y edades simples de 0 a 24 años, período 1980 - 2000, para el País y las Regiones.





## INTRODUCCION

Generalmente las proyecciones de población que se elaboran por el "método de los componentes" para Divisiones Administrativas Mayores proporcionan resultados acerca de la composición por sexo y grupos quinquenales de edad, para una serie de quinquenios que corresponden al período que cubre la proyección.

Sin embargo, los planificadores que manejan variables asociadas con la salud y la educación pre-escolar por ejemplo, necesitan disponer de estimaciones de población por edades individuales y para fechas corrientes.

La calidad de la información básica que se utiliza en la elaboración de las proyecciones y la urgencia con que se solicitan estos resultados, constituyen los principales aspectos que dificultan el desarrollo de investigaciones demográficas con la desagregación mencionada anteriormente.

Con el propósito de subsanar lo expuesto en el párrafo anterior y disponer de la población a nivel Nacional y Regional por sexo, según edades simples de 0 a 24 años, en esta investigación se ha aplicado, en primer lugar, un procedimiento demográfico desarrollado recientemente en CELADE para desagregar la población menor de 5 años y luego, recurriendo al uso de "interpolaciones osculatrices", se ha desagregado la población de 5 a 24 años de edad.

La investigación concluye, con la presentación de los resultados desagregados por sexo y edades individuales para cada año del período 1980-2000.



## I. INFORMACION BASICA

Teniendo en cuenta los requerimientos de información para utilizar las técnicas que permiten desagregar la población por edades simples a nivel Nacional y Regional, los datos básicos contemplados en esta investigación se refieren a los publicados por el INE y el CELADE hasta la elaboración de este trabajo, esto es los fascículos:

- CHILE: Proyecciones de Población por Sexo y Edad, Total del País, 1950-2025, Fascículo F/CHI.1
- CHILE: Proyecciones de Población por Sexo y Edad, Regiones, 1980-2000, Fascículo F/CHI.3
- CHILE: Tablas Abreviadas de Mortalidad por Sexo, Total País y Regiones, 1980-1985, Fascículo F/CHI.2

Respecto a las Tablas Abreviadas de Mortalidad, aunque el fascículo mencionado corresponde al período 1980-1985, éstas se han utilizado como base para elaborar la hipótesis de evolución futura de la mortalidad en las proyecciones, por lo tanto, se dispone de dichas Tablas para cada quinquenio del período 1980-2000.

## II. ASPECTOS METODOLOGICOS

Recientemente el Centro Latinoamericano de Demografía (CELADE) ha propuesto un conjunto de procedimientos que permiten desagregar la población del grupo de edades 0 a 4 años proveniente de una proyección de población, en edades individuales <sup>1</sup>.

De ellos, el Instituto Nacional de Estadísticas (INE) luego de examinar los resultados a los que conduce cada método, ha seleccionado uno de los procedimientos que consiste básicamente en "rejuvenecer" la población por edades simples de 5 a 9 años como se verá más adelante.

En cuanto a la población por edades simples de 5 a 24 años y a las estimaciones anuales, se ha recurrido al uso de "interpolaciones osculatrices" como se presenta en las siguientes Secciones.

### II.1 Estimaciones por Edades Simples

#### II.1.1 Población menor de cinco años

De acuerdo a la información mencionada en el Capítulo I. Información Básica, para estimar la población de 0 a 4 años por sexo y edad simple de un quinquenio se dispone de:

---

<sup>1</sup>

Moya, Oscar, "Descomposición del grupo menores de cinco años en edades simples en base a las proyecciones de población", CELADE, Notas de Población, Número 45, diciembre de 1987.

- a) La población por sexo y edades individuales de 5 a 9 años según quinquenios <sup>2</sup> y
- b) La función  ${}_5L_x$  (tiempo vivido) por sexo y edades simples de 0 a 4 años y, por grupos quinquenales de edades 5 a 9 años, para cada quinquenio, proveniente de la Tabla de Mortalidad.

Respecto a la función  ${}_5L_x$ , habitualmente se define como "el número de años-persona vividos por una cohorte hipotética de 100000 nacidos vivos entre las edades exactas  $x$  y  $x+5$  años", de acuerdo a la mortalidad observada en el período a que se refiere la Tabla de Mortalidad.

Sin embargo, si para esta misma Tabla de Mortalidad se supone que la población está sometida a leyes de mortalidad y natalidad constantes en el tiempo y que el total de nacimientos coincide con el total de defunciones, en ausencia de migración, el exámen de la función  ${}_5L_x$  proporciona una estructura de dicha población que se denomina "población estacionaria" <sup>3</sup> y, la que a su vez, permanece invariable en el tiempo.

Aceptando la definición de  ${}_5L_x$  según las condiciones expuestas en el párrafo anterior es factible establecer las siguientes relaciones:

dadas,

- la población de un grupo quinquenal de edades  $x$ ,  $x+5$  para un momento  $t$ , es decir  ${}_5N_x^t$  y
- las "poblaciones estacionarias" que se asocian a  ${}_5N_x^t$  y  ${}_5N_{x+5}^{t+5}$

---

<sup>2</sup> Shyrock, Henry, Siegel, Jacob and Associates, "The Methods and Materials of Demography", Academic Press, 1976.

<sup>3</sup> Para un conocimiento más profundo de este tipo de poblaciones ver:  
 Lotka, A., "Teoría Analítica de las Asociaciones Biológicas", CELADE, Serie E, Número 5, Santiago de Chile, 1969.  
 Naciones Unidas, "El Concepto de Población Estable", ST/SOA, Serie A/39, Nueva York, 1970.

(población del grupo de edades siguiente en el momento  $t+5$ ), esto es,  ${}_5L_x$  y  ${}_5L_{x+5}$ ,

la población de  ${}_5N_{x+5}^{t+5}$  se estima haciendo,

$${}_5N_{x+5}^{t+5} = {}_5N_x^t * [{}_5L_{x+5} / {}_5L_x] \quad (1)$$

donde el cuociente  $[{}_5L_{x+5} / {}_5L_x]$  se denomina "relación de sobrevivencia" ( ${}_5P_{x,x+5}^{t,t+5}$ ) y se define como "la proporción de personas con edades exactas  $x$  y  $x+5$  años en el momento  $t$  que sobrevivirán cinco años más, esto es, hasta el momento  $t+5$ , alcanzando las edades exactas entre  $x+5$  y  $x+10$  años".

Así como esta relación permite "proyectar" la población, trabajando en un sentido inverso, esto es, si se dispone solo de la población  ${}_5N_{x+5}^{t+5}$  y las "poblaciones estacionarias" mencionadas, es factible "retroproyectar" la población para obtener aquella correspondiente al quinquenio anterior mediante:

$${}_5N_x^t = {}_5N_{x+5}^{t+5} / {}_5P_{x,x+5}^{t,t+5} \quad (2)$$

Luego de este razonamiento, para estimar la población por edades individuales de 0 a 4 años se ha procedido como se indica a continuación:

- a) Debido a que se dispone de la "población estacionaria" por sexo y grupos quinquenales de edad a partir del grupo 5 a 9 años, para estimar la función  $L_x$  por sexo y edades simples de este grupo, se han utilizado los multiplicadores de Sprague <sup>4</sup> para grupos semi-extremos.

<sup>4</sup>

Shyrock, H., Siegel, J. and Associates, "The Methods....," op.cit.

- b) Considerando que se cuenta con la "población estacionaria" por sexo y edad simple de 0 a 4 años, entre esta información y la obtenida en a), se calcularon "relaciones de sobrevivencia" por edades simples.
- c) Con los datos de la población por sexo y edades simples de 5 a 9 años y las "relaciones de sobrevivencia" calculadas en b), la población por edades individuales de 0 a 4 años se obtiene "rejuveneciendo" la población a partir de la relación (2).

#### II.1.2 Población de cinco a veinticuatro años

Cuando se elaboran proyecciones de población, se utiliza el "método de los componentes" que básicamente consiste en aplicar a una población base, un conjunto de probabilidades que tienen implícitas la evolución futura de la mortalidad, la fecundidad y las migraciones.

Por razones metodológicas y teniendo en cuenta la forma con que se dispone de la información básica acerca de los "componentes" del crecimiento de la población, estas proyecciones se elaboran por quinquenios, por sexo, según grupos quinquenales de edad.

En la sección anterior se trató la desagregación de la población menor de cinco años en edades simples <sup>5</sup>, mientras que para los grupos quinquenales de 5 a 9 años, hasta el grupo 20-24 años de edad, en general los métodos matemáticos disponibles para estos efectos proporcionan resultados bastante plausibles.

Tomando en cuenta la calidad de las estimaciones que se obtienen al

---

<sup>5</sup>

Este grupo de población se ha tratado en forma independiente a los grupos de edades siguientes, fundamentalmente por el efecto que tiene la fecundidad y la mortalidad en las primeras edades.

utilizar los multiplicadores ya elaborados, para los propósitos de éste trabajo se ha recurrido al uso de los Multiplicadores de Sprague<sup>6</sup>.

En términos matemáticos, estos multiplicadores se han diseñado a partir de una función a la cual se imponen ciertas condiciones de "osculación", esto es, condiciones de tangencia y curvatura. Además, si ellos son utilizados para efectos de interpolación se debe cuidar que los "valores pivotaes" se encuentren igualmente espaciados y que a su vez, el procedimiento los reproduzca, es decir, la diferencia entre los valores que comprenden a los estimados debe ser la misma y la estimación de ellos, debe corresponder al valor utilizado como "pivote".

- a) Para estimar la población por sexo y edades simples de 5 a 9 años, se han utilizado los multiplicadores propuestos para desagregar grupos quinquenales de edad "semi-extremos" y cuyos valores son los siguientes:

	$N^t_5$	$N^t_6$	$N^t_7$	$N^t_8$	$N^t_9$
$N^t_{0-4}$	+0.0336	+0.0080	-0.0080	-0.0160	-0.0176
$N^t_{5-9}$	+0.2272	+0.2320	+0.2160	+0.1840	+0.1408
$N^t_{10-14}$	-0.0752	-0.0480	-0.0080	+0.0400	+0.0912
$N^t_{15-19}$	+0.0144	+0.0080	+0.0000	-0.0080	-0.0144

En esta Tabla  $N^t_{0-4}, \dots, N^t_{15-19}$  es la población de los grupos quinquenales de edad al momento  $t$  que proviene de las proyecciones de población y  $N^t_5, \dots, N^t_9$  es la población por edades individuales que se desea estimar para ese mismo momento  $t$ .

<sup>6</sup>

Shyrock, H., Siegel, J. and Associates, "The Methods.....", op.cit.



Por ejemplo, para estimar la población de 7 años al momento t ( $N_7^t$ ) se hará:

$$N_7^t = (N_{0-4}^t * -0.0080) + (N_{5-9}^t * +0.2160) + (N_{10-14}^t * -0.0080) + (N_{15-19}^t * +0.0000)$$

- b) Para estimar la población por sexo y edades simples de 10 a 24 años, se han utilizado los multiplicadores propuestos para desagregar grupos quinquenales "centrales" y cuyos valores son los siguientes:

	$N_x^t$	$N_{x+1}^t$	$N_{x+2}^t$	$N_{x+3}^t$	$N_{x+4}^t$
$N_{x-10, x-6}^t$	-0.0128	-0.0016	+0.0064	+0.0064	+0.0016
$N_{x-5, x-1}^t$	+0.0848	+0.0144	-0.0336	-0.0416	-0.0240
$N_{x, x+4}^t$	+0.1504	+0.2224	+0.2544	+0.2224	+0.1504
$N_{x+5, x+9}^t$	-0.0240	-0.0416	-0.0336	+0.0144	+0.0848
$N_{x+10, x+14}^t$	+0.0016	+0.0064	+0.0064	-0.0016	-0.0128

para  $x= 10, 15$  y  $20$  años.

En esta Tabla,  $N_{x-10, x-6}^t, \dots, N_{x+10, x+14}^t$  es la población de los grupos quinquenales de edad al momento t, que provienen de las proyecciones de población y  $N_x^t, \dots, N_{x+4}^t$  es la población por edades individuales que se desea estimar para ese mismo momento t.

Nótese que en esta Tabla, el grupo quinquenal de edades a desagregar en edades individuales corresponde a  $N_{x, x+4}^t$ .

La forma de utilizar estos multiplicadores es análoga a la indicada para estimar la población de 7 años en el punto anterior.

## II.2 Estimaciones Anuales

Hasta esta Sección del trabajo, se ha tratado exclusivamente la desagregación de la población por sexo, según edades simples para el momento al que se refieren las proyecciones de población, esto es, para los años terminados en 0 y 5 del período 1980-2000.

Sin embargo, además de la población por edades individuales habitualmente se requiere disponer de la población para cada uno de los años que cubre el período de proyección.

Con el propósito de satisfacer el objetivo mencionado en el párrafo anterior, para el total del país y las regiones se han seguido los procedimientos que se detallan a continuación:

### II.2.1 Total País

Una vez obtenidos los resultados del censo de población levantado en abril de 1982, inmediatamente se procedió a elaborar las proyecciones de población por sexo y grupos quinquenales de edad a nivel nacional <sup>7</sup>; en esa oportunidad se decidió estimar la población por años-calendario recurriendo al uso de los multiplicadores de Karup-King <sup>8</sup>.

Las interpolaciones que se efectúan utilizando estos multiplicadores, tienen implícitas las mismas condiciones matemáticas expuestas anteriormente para los multiplicadores de Sprague y su uso, en esa oportunidad, atendió fundamentalmente al hecho de que los resultados obtenidos para las proyecciones elaboradas con censos anteriores resultaron bastante coherentes y además se disponía de un programa de procesamiento para su aplicación inmediata.

---

7

INE-CELADE, "CHILE: Proyecciones..... F/CHI.1", op.cit.

8

Shyrock, "The Methods.....", op. cit.

Es conveniente mencionar que la utilización de estos multiplicadores como procedimiento para estimar la población por años-calendario actualmente se encuentran en estudio pues, se ha observado que los resultados derivados de su aplicación son sensibles a los cambios que experimente en el tiempo la composición por sexo y edad de la población.

La población de los años-calendario por sexo y grupos quinquenales de edad que se presenta en este trabajo es aquella que resulta de aplicar a la proyección elaborada por quinquenios el siguiente conjunto de multiplicadores:

	$N^{t-5}$	$N^t$	$N^{t+5}$	$N^{t+10}$
$N^t$	+0.0000	+1.000	+0.000	+0.000
$N^{t+1}$	-0.064	+0.912	+0.168	-0.016
$N^{t+2}$	-0.072	+0.696	+0.424	-0.048
$N^{t+3}$	-0.048	+0.424	+0.696	-0.072
$N^{t+4}$	-0.016	+0.168	+0.912	-0.064

En esta Tabla  $N^{t-5}, \dots, N^{t+10}$  es la población final de cada quinquenio, mientras que  $N^t, \dots, N^{t+4}$  corresponde a la población anual comprendida entre  $N^t$  y  $N^{t+5}$ .

Por ejemplo, para estimar la población del año  $t+2$  ( $N^{t+2}$ ) se hará:

$$N^{t+2} = (N^{t-5} \cdot -0.072) + (N^t \cdot +0.696) + (N^{t+5} \cdot +0.424) + (N^{t+10} \cdot -0.048)$$

### II.2.2 Regiones

Para estimar la población por regiones según año-calendario, es factible seguir los mismos pasos descritos para el país, sin embargo, el uso de decimales (como lo es en el caso de los multiplicadores) y el diferencial que presenta la composición por sexo y edad de las regiones, fácilmente puede conducir a estimaciones anuales a nivel regional que presenten diferencias significativas si se suman algebraicamente las estimaciones de cada una de ellas y luego se compara este resultado con la estimación anual a nivel nacional para un mismo momento.

Considerando lo expuesto en el párrafo anterior, para estimar la población por años en un quinquenio determinado, a nivel regional se han utilizado "interpolaciones lineales" (ponderadas), teniendo en cuenta las variaciones experimentadas por la población anual estimada para el país.

La relación utilizada para los propósitos mencionados en esta Sección es la siguiente:

$$RN_{x,x+4}^{t+n} = W * RN_{x,x+4}^t + (1-W) * RN_{x,x+4}^{t+5}$$

donde,

$RN_{x,x+4}^{t+n}$  es la población de un grupo quinquenal de edades estimada para la región al año  $t+n$  (en este caso  $n$  es un año comprendido entre los años  $t$  y  $t+5$ ),

$W$  es el "peso" que representa la población del grupo de edades  $x, x+4$  del país para el año  $t+n$ , respecto de la población de este mismo grupo para el país, en los años  $t$  y  $t+5$ . Este "peso" se calcula haciendo:

$$W = [PN_{x,x+4}^{t+5} - PN_{x,x+4}^{t+n}] / [PN_{x,x+4}^{t+5} - PN_{x,x+4}^t]$$

donde  $P$  es el país.

$RN_{x,x+4}^t$  es la población del grupo de edades  $x, x+4$  proveniente de la proyección regional, estimada al año  $t$ ,

$RN_{x,x+4}^{t+5}$  es la población del grupo de edades  $x, x+4$  proveniente de la proyección regional, estimada al año  $t+5$ .

Esta relación, se ha utilizado para estimar la población por sexo, año-calendario y grupos de edades en cada una de las 13 regiones del país, mientras que para la población por edades simples de 5 a 24 años, también a nivel regional, se ha aplicado la metodología presentada en la Sección II.1 de este trabajo.

Cabe señalar que para obtener la población por edades simples de 0 a 4 años y años-calendario, para el país y las regiones se utilizaron "interpolaciones lineales" (simples).

### III. RESULTADOS

En las páginas siguientes, se presentan los resultados obtenidos al aplicar las relaciones expuestas en el Capítulo II. ASPECTOS METODOLOGICOS. Ellos se refieren a la población por regiones, sexo y edades simples entre 0 y 24 años para cada año del período 1980-2000.

## **NOTA ACLARATORIA PARA EL USUARIO**

A través del proceso computacional se obtuvieron resultados para cada uno de los quinquenios considerados en la proyección de población. Con el propósito de presentar la información por años calendario y edades simples fue necesario, aplicar métodos matemáticos-demográficos produciéndose, en consecuencia, pequeñas diferencias de ajuste.

CHILE  
Población total, estimada al 30 de Junio, por años calendario, según sexo y  
edades simples de 0 a 24 años. 1980-1985

E d a d	P O B L A C I O N   P O R   A N O S					
	1980	1981	1982	1983	1984	1985
A M B O S   S E X O S						
TOTAL .....	11144771	11327262	11518806	11716775	11918594	12121678
0-4 .....	1210117	1229020	1260524	1298360	1336281	1368020
0 .....	246447	251565	260096	270340	280608	289203
1 .....	241673	246423	254342	263851	273382	281359
2 .....	240063	244091	250805	258867	266948	273711
3 .....	240225	243287	248388	254515	260657	265797
4 .....	241710	243655	246894	250785	254685	257949
5-9 .....	1250320	1239247	1223338	1208189	1199403	1202599
5 .....	248052	246495	244124	242096	241570	243703
6 .....	249306	247087	243767	240653	239050	240270
7 .....	250297	247778	244111	240559	238389	238869
8 .....	251056	248540	245011	241544	239220	239120
9 .....	251609	249348	246326	243336	241175	240637
10-14 .....	1261329	1258450	1255836	1252864	1248940	1243456
10 .....	251717	249974	247901	245871	244262	243450
11 .....	251139	250197	249582	249082	248488	247590
12 .....	251262	250970	251282	251672	251622	250608
13 .....	252661	252660	252877	252956	252548	251297
14 .....	254550	254649	254194	253283	252020	250511
15-19 .....	1261871	1269336	1268552	1262959	1255986	1251072
15 .....	255816	256140	255247	253620	251739	250086
16 .....	256978	257515	256124	253707	251159	249382
17 .....	255621	256696	255547	253230	250797	249303
18 .....	250530	252637	252905	252106	251011	250393
19 .....	242926	246347	248727	250296	251280	251909
20-24 .....	1100730	1131711	1165199	1197517	1224989	1243937
20 .....	235266	239926	244267	248035	250970	252820
21 .....	227077	233014	239416	245506	250506	253638
22 .....	219278	226062	233789	241394	247813	251977
23 .....	212579	219525	227367	235141	241888	246644
24 .....	206531	213184	220359	227440	233812	238859
25 y mas.....	5060404	5199498	5345357	5496886	5652995	5812594

CHILE  
Población total, estimada al 30 de Junio, por años calendario, según sexo y  
edades simples de 0 a 24 años. 1980-1985

E d a d	P O B L A C I O N   P O R   A N O S					
	1980	1981	1982	1983	1984	1985
H O M B R E S						
TOTAL .....	5498440	5588896	5683868	5782055	5882190	5982990
0-4 .....	614597	624463	640737	660220	679712	696013
0 .....	125321	127977	132359	137604	142852	147241
1 .....	122788	125258	129333	134211	139092	143173
2 .....	121913	124014	127480	131629	135780	139251
3 .....	121939	123545	126193	129364	132537	135190
4 .....	122636	123669	125372	127411	129452	131158
5-9 .....	633405	628062	620273	612873	608700	610595
5 .....	125764	125029	123886	122919	122713	123850
6 .....	126345	125274	123648	122129	121375	122050
7 .....	126797	125574	123770	122025	120982	121281
8 .....	127133	125912	124176	122471	121347	121351
9 .....	127366	126274	124794	123328	122283	122063
10-14 .....	637703	636521	635445	634171	632415	629880
10 .....	127377	126548	125546	124563	123794	123432
11 .....	127048	126625	126358	126144	125883	125473
12 .....	127057	126963	127166	127402	127416	126946
13 .....	127682	127737	127898	127986	127826	127241
14 .....	128539	128647	128477	128076	127496	126788
15-19 .....	636054	640097	640035	637569	634403	632237
15 .....	129085	129308	128925	128173	127292	126518
16 .....	129573	129907	129282	128144	126938	126109
17 .....	128815	129419	128917	127832	126687	126003
18 .....	126213	127329	127530	127198	126717	126469
19 .....	122368	124134	125380	126221	126769	127139
20-24 .....	553953	569646	586561	602883	616799	626493
20 .....	118489	120868	123084	125014	126529	127505
21 .....	114346	117356	120592	123671	126209	127821
22 .....	110380	113809	117701	121530	124771	126895
23 .....	106937	110447	114396	118309	121713	124132
24 .....	103801	107167	110787	114358	117577	120141
25 y mas.....	2422728	2490107	2560817	2634339	2710161	2787772



CHILE  
Población total, estimada al 30 de Junio, por años calendario, según sexo y  
edades simples de 0 a 24 años. 1980-1985

E d a d	P O B L A C I O N   P O R   A N O S					
	1980	1981	1982	1983	1984	1985
M U J E R E S						
TOTAL .....	5646331	5738366	5834938	5934720	6036404	6138688
0-4 .....	595520	604557	619787	638140	656569	672007
0 .....	121126	123588	127737	132736	137756	141962
1 .....	118885	121165	125009	129640	134290	138186
2 .....	118150	120077	123325	127238	131168	134460
3 .....	118286	119742	122195	125151	128120	130607
4 .....	119074	119986	121522	123374	125233	126791
5-9 .....	616915	611185	603065	595316	590703	592004
5 .....	122288	121466	120238	119177	118857	119853
6 .....	122961	121813	120119	118524	117675	118220
7 .....	123500	122204	120341	118534	117407	117588
8 .....	123923	122628	120835	119073	117873	117769
9 .....	124243	123074	121532	120008	118892	118574
10-14 .....	623626	621929	620391	618693	616525	613576
10 .....	124340	123426	122355	121308	120468	120018
11 .....	124091	123572	123224	122938	122605	122117
12 .....	124205	124007	124116	124270	124206	123662
13 .....	124979	124923	124979	124970	124722	124056
14 .....	126011	126002	125717	125207	124524	123723
15-19 .....	625817	629239	628517	625390	621583	618835
15 .....	126731	126832	126322	125447	124447	123568
16 .....	127405	127608	126842	125563	124221	123273
17 .....	126806	127277	126630	125398	124110	123300
18 .....	124317	125308	125375	124908	124294	123924
19 .....	120558	122213	123347	124075	124511	124770
20-24 .....	546777	562065	578638	594634	608190	617444
20 .....	116777	119058	121183	123021	124441	125315
21 .....	112731	115658	118824	121835	124297	125817
22 .....	108898	112253	116088	119864	123042	125082
23 .....	105642	109078	112971	116832	120175	122512
24 .....	102730	106017	109572	113082	116235	118718
25 y mas.....	2637676	2709391	2784540	2862547	2942834	3024822

CHILE  
Población total, estimada al 30 de Junio, por años calendario, según sexo y  
edades simples de 0 a 24 años. 1985-1990

E d a d	P O B L A C I O N   P O R   A N O S					
	1985	1986	1987	1988	1989	1990
A M B O S   S E X O S						
TOTAL .....	12121678	12327029	12536383	12748198	12961027	13173341
0-4 .....	1368020	1393889	1418056	1440068	1459459	1475774
0 .....	289203	292354	295297	297979	300341	302328
1 .....	281359	285518	289404	292943	296061	298684
2 .....	273711	278924	283793	288229	292137	295424
3 .....	265797	272026	277845	283146	287815	291743
4 .....	257949	265067	271716	277771	283106	287595
5-9 .....	1202599	1221864	1253467	1291255	1329092	1360823
5 .....	243703	249725	258864	269275	279119	286549
6 .....	240270	245444	253704	263344	272661	279952
7 .....	238869	242910	249669	257775	265861	272558
8 .....	239120	241839	246658	252682	259019	264772
9 .....	240637	241945	244572	248180	252433	256993
10-14 .....	1243456	1232664	1216968	1201993	1193361	1196700
10 .....	243450	243202	243268	243997	245738	248841
11 .....	247590	245581	242603	239863	238570	239933
12 .....	250608	247517	242693	237815	234555	234590
13 .....	251297	248212	243528	238734	235322	234780
14 .....	250511	248152	244876	241583	239176	238556
15-19 .....	1251072	1248580	1246223	1243446	1239712	1234464
15 .....	250086	248406	246379	244385	242811	242037
16 .....	249382	248508	247938	247471	246909	246050
17 .....	249303	249085	249444	249867	249850	248880
18 .....	250393	250476	250748	250868	250498	249300
19 .....	251909	252105	251715	250855	249644	248195
20-24 .....	1243937	1252021	1251684	1246446	1239818	1235319
20 .....	252820	253252	252435	250867	249045	247463
21 .....	253638	254293	252987	250637	248155	246457
22 .....	251977	253176	252119	249877	247514	246106
23 .....	246644	248884	249247	248525	247504	246975
24 .....	238859	242417	244895	246541	247600	248319
25 y mas.....	5812594	5978011	6149985	6324990	6499585	6670261

CHILE  
Población total, estimada al 30 de Junio, por años calendario, según sexo y  
edades simples de 0 a 24 años. 1985-1990

E d a d	P O B L A C I O N   P O R   A N O S					
	1985	1986	1987	1988	1989	1990
H O M B R E S						
TOTAL .....	5982990	6085009	6189096	6294424	6400207	6505612
0-4 .....	696013	709269	721611	732826	742696	751004
0 .....	147241	148847	150342	151701	152897	153903
1 .....	143173	145298	147277	149075	150657	151989
2 .....	139251	141921	144406	146665	148653	150326
3 .....	135190	138386	141362	144067	146447	148450
4 .....	131158	134817	138223	141318	144042	146335
5-9 .....	610595	620647	636966	656410	675849	692138
5 .....	123850	126957	131644	136972	142005	145803
6 .....	122050	124730	128976	133919	138691	142424
7 .....	121281	123388	126876	131045	135197	138634
8 .....	121351	122788	125293	128408	131676	134638
9 .....	122063	122784	124177	126067	128280	130640
10-14 .....	629880	624673	616986	609668	605563	607520
10 .....	123432	123362	123455	123884	124823	126448
11 .....	125473	124507	123053	121721	121122	121866
12 .....	126946	125430	123037	120619	119021	119093
13 .....	127241	125728	123405	121027	119350	119129
14 .....	126788	125646	124036	122417	121247	120984
15-19 .....	632237	631251	630310	629144	627492	625077
15 .....	126518	125721	124743	123779	123028	122685
16 .....	126109	125721	125478	125283	125040	124650
17 .....	126003	125948	126176	126432	126465	126018
18 .....	126469	126567	126757	126867	126729	126171
19 .....	127139	127294	127156	126782	126230	125552
20-24 .....	626493	630816	630970	628686	625696	623731
20 .....	127505	127778	127432	126710	125859	125120
21 .....	127821	128207	127622	126517	125343	124552
22 .....	126895	127553	127094	126046	124935	124292
23 .....	124132	125307	125554	125262	124819	124614
24 .....	120141	121971	123268	124151	124740	125155
25 y mas.....	2787772	2868353	2952253	3037690	3122911	3206142

CHILE  
Población total, estimada al 30 de Junio, por años calendario, según sexo y  
edades simples de 0 a 24 años. 1985-1990

E d a d	P O B L A C I O N   P O R   A Ñ O S					
	1985	1986	1987	1988	1989	1990
M U J E R E S						
TOTAL .....	6138688	6242020	6347287	6453774	6560820	6667729
0-4 .....	672007	684620	696445	707242	716763	724770
0 .....	141962	143507	144955	146278	147444	148425
1 .....	138186	140220	142127	143868	145404	146695
2 .....	134460	137003	139387	141564	143484	145098
3 .....	130607	133640	136483	139079	141368	143293
4 .....	126791	130250	133493	136453	139064	141260
5-9 .....	592004	601217	616501	634845	653243	668685
5 .....	119853	122768	127220	132303	137114	140746
6 .....	118220	120714	124728	129425	133970	137528
7 .....	117588	119522	122793	126730	130664	133924
8 .....	117769	119051	121365	124274	127343	130134
9 .....	118574	119161	120395	122113	124153	126353
10-14 .....	613576	607991	599982	592325	587798	589180
10 .....	120018	119840	119813	120113	120915	122393
11 .....	122117	121074	119550	118142	117448	118067
12 .....	123662	122087	119656	117196	115534	115497
13 .....	124056	122484	120123	117707	115972	115651
14 .....	123723	122506	120840	119166	117929	117572
15-19 .....	618835	617329	615913	614302	612220	609387
15 .....	123568	122685	121636	120606	119783	119352
16 .....	123273	122787	122460	122188	121869	121400
17 .....	123300	123137	123268	123435	123385	122862
18 .....	123924	123909	123991	124001	123769	123129
19 .....	124770	124811	124559	124073	123414	122643
20-24 .....	617444	621205	620714	617760	614122	611588
20 .....	125315	125474	125003	124157	123186	122343
21 .....	125817	126086	125365	124120	122812	121905
22 .....	125082	125623	125025	123831	122579	121814
23 .....	122512	123577	123693	123263	122685	122361
24 .....	118718	120446	121627	122390	122860	123164
25 y mas.....	3024822	3109658	3197732	3287300	3376674	3464119

CHILE  
Población total, estimada al 30 de Junio, por años calendario, según sexo y  
edades simples de 0 a 24 años. 1990-1995

E d a d	P O B L A C I O N P O R A N O S					
	1990	1991	1992	1993	1994	1995
A M B O S S E X O S						
TOTAL .....	13173341	13385805	13599428	13813239	14026166	14237275
0-4 .....	1475774	1488489	1497908	1504824	1510009	1514254
0 .....	302328	303273	303974	304489	304874	305190
1 .....	298684	300342	301570	302472	303148	303701
2 .....	295424	297887	299712	301052	302056	302879
3 .....	291743	295094	297577	299399	300766	301884
4 .....	287595	291892	295075	297412	299165	300599
5-9 .....	1360823	1386760	1410991	1433069	1452535	1468936
5 .....	286549	291260	294475	296664	298289	299816
6 .....	279952	285055	289107	292349	295019	297359
7 .....	272558	277904	282808	287218	291079	294332
8 .....	264772	270200	275899	281484	286566	290761
9 .....	256993	262341	268701	275353	281582	286668
10-14 .....	1196700	1216097	1247812	1285696	1323626	1355458
10 .....	248841	254043	261114	268943	276427	282456
11 .....	239933	245024	253038	262366	271399	278527
12 .....	234590	239074	246894	256311	265599	273021
13 .....	234780	237949	243837	251180	258725	265208
14 .....	238556	240007	242931	246895	251477	256244
15-19 .....	1234464	1223975	1208602	1193954	1185632	1189241
15 .....	242037	241834	241946	242718	244502	247641
16 .....	246050	244093	241169	238485	237242	238649
17 .....	248880	245849	241089	236276	233078	233165
18 .....	249300	246284	241674	236957	233616	233139
19 .....	248195	245916	242723	239518	237193	236649
20-24 .....	1235319	1233321	1231482	1229243	1226036	1221308
20 .....	247463	245870	243936	242039	240557	239871
21 .....	246457	245678	245209	244847	244387	243627
22 .....	246106	245991	246455	246989	247080	246219
23 .....	246975	247163	247544	247777	247519	246433
24 .....	248319	248619	248338	247592	246492	245158
25 y mas.....	6670261	6837163	7002633	7166453	7328328	7488078

CHILE  
Población total, estimada al 30 de Junio, por años calendario, según sexo y  
edades simples de 0 a 24 años. 1990-1995

E d a d	P O B L A C I O N   P O R   A N O S					
	1990	1991	1992	1993	1994	1995
H O M B R E S						
TOTAL .....	6505612	6610970	6716822	6822698	6928094	7032537
0-4 .....	751004	757481	762271	765783	768412	770569
0 .....	153903	154385	154742	155004	155199	155360
1 .....	151989	152834	153458	153916	154259	154540
2 .....	150326	151580	152508	153188	153697	154115
3 .....	148450	150157	151419	152344	153037	153605
4 .....	146335	148525	150144	151331	152220	152949
5-9 .....	692138	705424	717794	729038	738942	747290
5 .....	145803	148207	149839	150944	151762	152533
6 .....	142424	145032	147095	148740	150092	151279
7 .....	138634	141371	143873	146118	148081	149736
8 .....	134638	137423	140337	143186	145777	147915
9 .....	130640	133391	136649	140049	143230	145827
10-14 .....	607520	617624	633981	653456	672924	689250
10 .....	126448	129131	132759	136767	140594	143676
11 .....	121866	124500	128617	133397	138021	141668
12 .....	119093	121424	125449	130283	135044	139846
13 .....	119129	120793	123840	127624	131504	134834
14 .....	120984	121776	123317	125385	127762	130224
15-19 .....	625077	620015	612479	605311	601346	603422
15 .....	122685	122636	122749	123197	124155	125794
16 .....	124650	123709	122280	120974	120397	121160
17 .....	126018	124531	122169	119781	118211	118306
18 .....	126171	124692	122404	120061	118417	118225
19 .....	125552	124448	122877	121298	120166	119938
20-24 .....	623731	622970	622263	621333	619918	617744
20 .....	125120	124364	123429	122509	121800	121498
21 .....	124552	124208	124012	123864	123668	123324
22 .....	124292	124284	124560	124865	124947	124551
23 .....	124614	124759	124997	125156	125068	124562
24 .....	125155	125355	125265	124939	124434	123809
25 y mas.....	3206142	3287456	3368034	3447777	3526552	3604262

CHILE  
Población total, estimada al 30 de Junio, por años calendario, según sexo y  
edades simples de 0 a 24 años. 1990-1995

E d a d	P O B L A C I O N   P O R   A N O S					
	1990	1991	1992	1993	1994	1995
M U J E R E S						
TOTAL .....	6667729	6774835	6882606	6990541	7098072	7204738
0-4 .....	724770	731008	735637	739041	741597	743685
0 .....	148425	148888	149232	149485	149675	149830
1 .....	146695	147508	148112	148556	148889	149161
2 .....	145098	146207	147204	147864	148359	148764
3 .....	143293	144937	146158	147055	147729	148279
4 .....	141260	143267	144931	146081	146945	147650
5-9 .....	668685	681336	693197	704031	713593	721646
5 .....	140746	143053	144636	145720	146527	147283
6 .....	137528	140023	142012	143609	144927	146080
7 .....	133924	136533	138935	141100	142998	144596
8 .....	130134	132777	135562	138298	140789	142846
9 .....	126353	128950	132052	135304	138352	140841
10-14 .....	589180	598473	613831	632240	650702	666208
10 .....	122393	124912	128355	132176	135833	138780
11 .....	118067	120524	124421	128969	133378	136859
12 .....	115497	117650	121445	126028	130555	134175
13 .....	115651	117156	119997	123556	127221	130374
14 .....	117572	118231	119614	121510	123715	126020
15-19 .....	609387	603960	596123	588643	584286	585819
15 .....	119352	119198	119197	119521	120347	121847
16 .....	121400	120384	118889	117511	116845	117489
17 .....	122862	121318	118920	116495	114867	114859
18 .....	123129	121592	119270	116896	115199	114914
19 .....	122643	121468	119846	118220	117027	116711
20-24 .....	611588	610351	609219	607910	606118	603564
20 .....	122343	121506	120507	119530	118757	118373
21 .....	121905	121470	121197	120983	120719	120303
22 .....	121814	121707	121895	122124	122133	121668
23 .....	122361	122404	122547	122621	122451	121871
24 .....	123164	123264	123073	122653	122058	121349
25 y mas.....	3464119	3549707	3634599	3718676	3801776	3883816

CHILE  
Población total, estimada al 30 de Junio, por años calendario, según sexo y  
edades simples de 0 a 24 años. 1995-2000

E d a d	P O B L A C I O N   P O R   A N O S					
	1995	1996	1997	1998	1999	2000
A M B O S   S E X O S						
TOTAL .....	14237275	14447148	14655813	14863951	15069438	15271974
0-4 .....	1514254	1517233	1517970	1518305	1517387	1516162
0 .....	305190	302855	302287	302015	302734	303695
1 .....	303701	302658	302405	302282	302604	303033
2 .....	302879	303246	303337	303378	303265	303114
3 .....	301884	303909	304406	304638	304014	303181
4 .....	300599	304565	305535	305993	304771	303139
5-9 .....	1468936	1481759	1491306	1498345	1503655	1508007
5 .....	299816	301153	301974	302464	302715	302884
6 .....	297359	299265	300571	301445	302035	302500
7 .....	294332	296870	298731	300071	301070	301887
8 .....	290761	293958	296421	298294	299765	300989
9 .....	286668	290515	293607	296069	298070	299747
10-14 .....	1355458	1381510	1405869	1428073	1447647	1464130
10 .....	282456	286937	290611	293607	296086	298189
11 .....	278527	283622	287752	291118	293914	296341
12 .....	273021	278514	283227	287272	290738	293729
13 .....	265208	270787	276295	281513	286200	290131
14 .....	256244	261651	267984	274563	280708	285739
15-19 .....	1189241	1208876	1240798	1278871	1316946	1348887
15 .....	247641	252875	259973	267827	275330	281375
16 .....	238649	243775	251818	261169	270220	277363
17 .....	233165	237691	245544	254993	264301	271742
18 .....	233139	236363	242299	249687	257266	263775
19 .....	236649	238172	241165	245195	249828	254631
20-24 .....	1221308	1211363	1196576	1182483	1174629	1178551
20 .....	239871	239755	239956	240813	242664	245848
21 .....	243627	241772	238957	236374	235219	236679
22 .....	246219	243299	238664	233969	230869	231020
23 .....	246433	243537	239058	234466	231232	230824
24 .....	245158	243000	239940	236861	234647	234179
25 y mas.....	7488078	7646407	7803294	7957874	8109174	8256237



CHILE  
Población total, estimada al 30 de Junio, por años calendario, según sexo y  
edades simples de 0 a 24 años. 1995-2000

E d a d	P O B L A C I O N P O R A N O S					
	1995	1996	1997	1998	1999	2000
H O M B R E S						
TOTAL .....	7032537	7136387	7239775	7342390	7443823	7543674
0-4 .....	770569	772087	772694	772639	772176	771556
0 .....	155360	154200	153737	153779	154132	154606
1 .....	154540	154028	153823	153842	153998	154207
2 .....	154115	154304	154380	154373	154315	154238
3 .....	153605	154623	155030	154993	154683	154267
4 .....	152949	154931	155724	155652	155048	154238
5-9 .....	747290	753819	758671	762241	764932	767141
5 .....	152533	153212	153636	153877	154005	154091
6 .....	151279	152248	152913	153354	153653	153889
7 .....	149736	151028	151971	152652	153158	153573
8 .....	147915	149544	150792	151746	152491	153112
9 .....	145827	147789	149358	150611	151625	152476
10-14 .....	689250	702585	715016	726322	736277	744666
10 .....	143676	145964	147831	149355	150611	151679
11 .....	141668	144271	146374	148083	149500	150732
12 .....	138846	141656	144060	146115	147875	149395
13 .....	134834	137693	140508	143166	145552	147554
14 .....	130224	133002	136243	139603	142738	145305
15-19 .....	603422	613627	630064	649612	669131	685497
15 .....	125794	128490	132128	136145	139978	143066
16 .....	121160	123808	127934	132721	137349	141001
17 .....	118306	120654	124690	129534	134300	138109
18 .....	118225	119913	122979	126780	130673	134013
19 .....	119938	120762	122334	124432	126831	129308
20-24 .....	617744	612946	605706	598818	595089	597315
20 .....	121498	121490	121645	122133	123122	124781
21 .....	123324	122432	121057	119800	119266	120053
22 .....	124551	123118	120819	118490	116970	117095
23 .....	124562	123142	120921	118643	117054	116896
24 .....	123809	122765	121263	119751	118678	118490
25 y mas.....	3604262	3681323	3757624	3832758	3906218	3977499

CHILE  
Población total, estimada al 30 de Junio, por años calendario, según sexo y  
edades simples de 0 a 24 años. 1995-2000

E d a d	P O B L A C I O N   P O R   A N O S					
	1995	1996	1997	1998	1999	2000
M U J E R E S						
TOTAL .....	7204738	7310761	7416038	7521561	7625615	7728300
0-4 .....	743685	745146	745276	745666	745211	744606
0 .....	149830	148655	148550	148236	148602	149089
1 .....	149161	148630	148592	148440	148606	148826
2 .....	148764	148942	148957	149005	148950	148876
3 .....	148279	149285	149376	149645	149331	148914
4 .....	147650	149634	149811	150341	149723	148901
5-9 .....	721646	727940	732635	736104	738723	740866
5 .....	147283	147941	148338	148587	148710	148793
6 .....	146080	147017	147658	148091	148382	148611
7 .....	144596	145842	146760	147419	147912	148314
8 .....	142846	144414	145629	146548	147274	147877
9 .....	140841	142726	144249	145458	146445	147271
10-14 .....	665208	678925	690853	701751	711370	719464
10 .....	138780	140973	142780	144252	145475	146510
11 .....	136959	139351	141378	143035	144414	145609
12 .....	134175	136858	139167	141157	142863	144334
13 .....	130374	133094	135787	138347	140648	142577
14 .....	126020	128649	131741	134960	137970	140434
15-19 .....	585819	595249	610734	629259	647815	663390
15 .....	121847	124385	127845	131682	135352	138309
16 .....	117489	119967	123884	128448	132871	136362
17 .....	114859	117037	120854	125459	130001	133633
18 .....	114914	116450	119320	122907	126593	129762
19 .....	116711	117410	118831	120763	122997	125323
20-24 .....	603564	598417	590870	583665	579540	581236
20 .....	118373	118265	118311	118680	119542	121067
21 .....	120303	119340	117900	116574	115953	116626
22 .....	121668	120181	117845	115479	113899	113925
23 .....	121871	120395	118137	115823	114178	113928
24 .....	121349	120235	118677	117110	115969	115689
25 y mas.....	3883816	3965084	4045670	4125116	4202956	4278738

I REGION  
Población total, estimada al 30 de Junio, por años calendario, según sexo y  
edades simples de 0 a 24 años. 1980-1985

E d a d	P O B L A C I O N P O R A N O S					
	1980	1981	1982	1983	1984	1985
A M B O S S E X O S						
TOTAL .....	264019	269540	277966	288125	298830	308909
0-4 .....	29419	30145	31354	32805	34260	35478
0 .....	6043	6230	6543	6918	7294	7608
1 .....	5901	6074	6364	6711	7059	7351
2 .....	5833	5984	6236	6538	6841	7095
3 .....	5813	5935	6140	6385	6631	6837
4 .....	5829	5920	6071	6252	6434	6586
5-9 .....	30045	30127	30247	30360	30424	30395
5 .....	6145	6121	6156	6208	6242	6214
6 .....	6106	6091	6103	6129	6134	6096
7 .....	6032	6041	6053	6061	6058	6032
8 .....	5936	5976	5996	6005	6008	6016
9 .....	5824	5899	5936	5956	5982	6036
10-14 .....	27644	28184	28677	29243	29999	31065
10 .....	5691	5816	5881	5922	5980	6093
11 .....	5525	5729	5836	5907	6004	6188
12 .....	5430	5639	5767	5875	6018	6259
13 .....	5452	5545	5659	5809	6009	6272
14 .....	5546	5655	5834	5730	5900	6253
15-19 .....	28434	26571	26823	28310	30145	31451
15 .....	5624	5364	5415	5658	5974	6246
16 .....	5709	5259	5277	5572	5953	6235
17 .....	5749	5225	5237	5562	5975	6252
18 .....	5716	5295	5348	5670	6061	6316
19 .....	5635	5420	5547	5848	6181	6401
20-24 .....	27221	28327	29522	30676	31657	32833
20 .....	5538	5546	5728	6008	6288	6473
21 .....	5465	5664	5915	6175	6402	6551
22 .....	5401	5735	6020	6236	6436	6660
23 .....	5391	5723	5991	6196	6349	6639
24 .....	5406	5657	5868	6043	6182	6290
25 y Des.....	121254	126186	131343	136731	142345	148187

I REGION  
Población total, estimada al 30 de Junio, por años calendario, según sexo y  
edades simples de 0 a 24 años. 1980-1985

E d a d	P O B L A C I O N   P O R   A N O S					
	1980	1981	1982	1983	1984	1985
H O M B R E S						
TOTAL .....	135871	139163	143647	148847	154276	159453
0-4 .....	14940	15339	15997	16784	17572	18231
0 .....	3067	3168	3335	3535	3735	3902
1 .....	2996	3090	3246	3432	3619	3775
2 .....	2962	3045	3182	3346	3510	3647
3 .....	2953	3021	3134	3269	3404	3517
4 .....	2963	3015	3100	3202	3304	3389
5-9 .....	15249	15329	15445	15555	15617	15589
5 .....	3141	3139	3167	3199	3213	3184
6 .....	3112	3114	3132	3152	3155	3125
7 .....	3063	3075	3092	3107	3111	3094
8 .....	3001	3027	3049	3067	3079	3087
9 .....	2931	2974	3005	3030	3059	3099
10-14 .....	13873	14182	14466	14800	15261	15926
10 .....	2849	2915	2960	2999	3051	3132
11 .....	2745	2847	2914	2975	3057	3189
12 .....	2697	2803	2879	2955	3059	3223
13 .....	2741	2798	2860	2940	3052	3210
14 .....	2841	2819	2853	2931	3042	3172
15-19 .....	15134	14418	14429	14866	15426	15810
15 .....	2930	2835	2846	2925	3036	3143
16 .....	3026	2850	2834	2914	3026	3109
17 .....	3083	2875	2851	2934	3047	3112
18 .....	3073	2909	2909	3000	3113	3175
19 .....	3021	2949	2990	3093	3204	3271
20-24 .....	14585	15136	15729	16302	16791	17131
20 .....	2973	2985	3066	3179	3288	3357
21 .....	2912	3016	3141	3267	3377	3450
22 .....	2878	3039	3186	3316	3420	3494
23 .....	2892	3049	3186	3300	3391	3458
24 .....	2930	3047	3151	3241	3315	3372
25 y mas.....	62090	64759	67581	70540	73609	76766

I REGION  
Población total, estimada al 30 de Junio, por años calendario, según sexo y  
edades simples de 0 a 24 años. 1980-1985

E d a d	P O B L A C I O N   P O R   A N O S					
	1980	1981	1982	1983	1984	1985
M U J E R E S						
TOTAL .....	128148	130377	134319	139278	144554	149456
0-4 .....	14479	14806	15357	16021	16688	17247
0 .....	2976	3062	3208	3383	3559	3706
1 .....	2905	2984	3118	3279	3440	3576
2 .....	2871	2939	3054	3192	3331	3448
3 .....	2860	2914	3006	3116	3227	3320
4 .....	2866	2905	2971	3050	3130	3197
5-9 .....	14796	14798	14802	14805	14807	14806
5 .....	3004	2982	2989	3009	3029	3030
6 .....	2994	2977	2974	2977	2979	2971
7 .....	2970	2966	2961	2954	2947	2939
8 .....	2935	2949	2947	2938	2929	2929
9 .....	2893	2925	2931	2926	2923	2937
10-14 .....	13771	14002	14211	14443	14738	15139
10 .....	2842	2901	2921	2923	2929	2961
11 .....	2780	2882	2922	2932	2947	2999
12 .....	2733	2836	2888	2920	2959	3036
13 .....	2711	2747	2799	2869	2957	3062
14 .....	2705	2636	2681	2799	2946	3081
15-19 .....	13300	12153	12394	13444	14719	15641
15 .....	2694	2529	2569	2733	2938	3103
16 .....	2682	2409	2443	2658	2927	3126
17 .....	2666	2350	2386	2628	2928	3140
18 .....	2643	2386	2439	2670	2948	3141
19 .....	2614	2479	2557	2755	2977	3130
20-24 .....	12636	13191	13793	14374	14866	15202
20 .....	2585	2561	2662	2829	3000	3116
21 .....	2553	2648	2774	2908	3025	3101
22 .....	2523	2696	2834	2940	3016	3066
23 .....	2499	2676	2805	2896	2958	3001
24 .....	2476	2610	2717	2802	2867	2918
25 y mas.....	59166	61427	63762	66191	68736	71421

I REGION  
Población total, estimada al 30 de Junio, por años calendario, según sexo y  
edades simples de 0 a 24 años. 1985-1990

E d a d	P O B L A C I O N   P O R   A N O S					
	1985	1986	1987	1988	1989	1990
A M B O S   S E X O S						
TOTAL .....	308909	314783	324087	335362	347180	358088
0-4 .....	35478	36730	37900	38965	39904	40694
0 .....	7608	7822	8022	8204	8365	8500
1 .....	7351	7582	7797	7993	8166	8312
2 .....	7095	7345	7579	7791	7979	8137
3 .....	6837	7107	7359	7589	7791	7961
4 .....	6586	6874	7143	7388	7604	7785
5-9 .....	30395	31134	32347	33795	35246	36462
5 .....	6214	6425	6738	7102	7469	7791
6 .....	6096	6277	6565	6909	7256	7555
7 .....	6033	6182	6434	6737	7042	7299
8 .....	6016	6132	6337	6587	6835	7037
9 .....	6036	6118	6273	6460	6644	6781
10-14 .....	31065	31151	31279	31401	31469	31437
10 .....	6093	6136	6232	6348	6454	6518
11 .....	6188	6178	6203	6237	6253	6225
12 .....	6259	6230	6214	6196	6158	6086
13 .....	6272	6281	6273	6252	6220	6182
14 .....	6253	6327	6358	6369	6384	6426
15-19 .....	31451	31959	32442	33017	33804	34922
15 .....	6246	6385	6452	6489	6543	6657
16 .....	6235	6465	6574	6634	6721	6908
17 .....	6252	6479	6608	6707	6845	7092
18 .....	6316	6391	6500	6656	6868	7147
19 .....	6401	6238	6308	6531	6827	7119
20-24 .....	32333	29698	29856	31639	33880	35411
20 .....	6473	6094	6128	6417	6798	7108
21 .....	6551	5930	5926	6287	6759	7092
22 .....	6560	5839	5828	6228	6742	7075
23 .....	6459	5868	5899	6289	6768	7070
24 .....	6290	5968	6074	6419	6812	7065
25 y mas.....	148187	154111	160263	166545	172877	179162

I REGION  
Población total, estimada al 30 de Junio, por años calendario, según sexo y  
edades simples de 0 a 24 años. 1985-1990

E d a d	P O B L A C I O N   P O R   A N O S					
	1985	1986	1987	1988	1989	1990
H O M B R E S						
TOTAL .....	159453	162909	167832	173598	179596	185205
0-4 .....	18231	18872	19469	20011	20488	20890
0 .....	3902	4008	4106	4195	4274	4340
1 .....	3775	3891	3998	4096	4182	4255
2 .....	3647	3775	3894	4002	4098	4178
3 .....	3517	3657	3788	3907	4011	4099
4 .....	3389	3541	3682	3810	3923	4018
5-9 .....	15589	15995	16655	17440	18226	18884
5 .....	3184	3296	3461	3654	3850	4026
6 .....	3125	3222	3376	3560	3747	3910
7 .....	3094	3176	3313	3477	3642	3782
8 .....	3087	3153	3267	3405	3541	3649
9 .....	3099	3148	3238	3344	3446	3518
10-14 .....	15926	16008	16130	16246	16311	16280
10 .....	3132	3162	3222	3292	3352	3382
11 .....	3189	3193	3217	3243	3253	3229
12 .....	3223	3217	3221	3220	3202	3154
13 .....	3210	3222	3229	3230	3220	3198
14 .....	3172	3214	3241	3262	3284	3317
15-19 .....	15810	16096	16370	16708	17188	17889
15 .....	3143	3215	3261	3298	3348	3431
16 .....	3109	3223	3291	3345	3423	3558
17 .....	3112	3226	3301	3372	3474	3643
18 .....	3175	3221	3279	3362	3481	3650
19 .....	3271	3210	3239	3331	3462	3608
20-24 .....	17131	16014	15974	16564	17337	17845
20 .....	3357	3200	3201	3304	3449	3577
21 .....	3450	3184	3156	3270	3430	3541
22 .....	3494	3184	3147	3269	3435	3531
23 .....	3458	3206	3194	3320	3479	3567
24 .....	3372	3241	3275	3401	3543	3628
25 y mas. ....	76766	79924	83234	86629	90046	93417

I REGION  
Población total, estimada al 30 de Junio, por años calendario, según sexo y  
edades simples de 0 a 24 años. 1985-1990

E d a d	P O B L A C I O N P O R A N O S					
	1985	1986	1987	1988	1989	1990
M U J E R E S						
TOTAL .....	149456	151874	156255	161764	167584	172883
0-4 .....	17247	17858	18431	18954	19416	19804
0 .....	3706	3814	3916	4009	4091	4160
1 .....	3576	3691	3799	3897	3984	4057
2 .....	3448	3570	3685	3789	3881	3959
3 .....	3320	3450	3571	3682	3780	3862
4 .....	3197	3333	3461	3578	3681	3767
5-9 .....	14806	15139	15692	16355	17020	17578
5 .....	3030	3129	3277	3448	3619	3765
6 .....	2971	3055	3189	3349	3509	3645
7 .....	2939	3006	3121	3260	3400	3517
8 .....	2929	2979	3070	3182	3294	3388
9 .....	2937	2970	3035	3116	3198	3263
10-14 .....	15139	15143	15149	15155	15158	15157
10 .....	2961	2974	3010	3056	3102	3136
11 .....	2999	2985	2986	2994	3000	2996
12 .....	3036	3013	2993	2976	2956	2932
13 .....	3062	3059	3044	3022	3000	2984
14 .....	3081	3113	3117	3107	3100	3109
15-19 .....	15641	15863	16072	16309	16616	17033
15 .....	3103	3170	3191	3191	3195	3226
16 .....	3126	3242	3283	3289	3298	3350
17 .....	3140	3253	3307	3335	3371	3449
18 .....	3141	3170	3221	3294	3387	3497
19 .....	3130	3028	3069	3200	3365	3511
20-24 .....	15202	13684	13882	15075	16543	17566
20 .....	3116	2894	2927	3113	3349	3531
21 .....	3101	2746	2770	3017	3329	3551
22 .....	3066	2655	2681	2959	3307	3544
23 .....	3001	2662	2705	2969	3289	3503
24 .....	2918	2727	2799	3018	3269	3437
25 y mas.....	71421	74187	77029	79916	82831	85745



I REGION  
Población total, estimada al 30 de Junio, por años calendario, según sexo y  
edades simples de 0 a 24 años. 1990-1995

E d a d	P O B L A C I O N P O R A N O S					
	1990	1991	1992	1993	1994	1995
A M B O S S E X O S						
TOTAL .....	358088	363425	373254	385647	398654	410343
0-4 .....	40694	42091	43125	43894	44454	44920
0 .....	8500	8749	8935	9071	9173	9256
1 .....	8312	8577	8774	8918	9026	9115
2 .....	8137	8417	8624	8776	8890	8984
3 .....	7961	8255	8472	8632	8752	8850
4 .....	7785	8093	8321	8488	8614	8716
5-9 .....	36462	37712	38879	39943	40881	41671
5 .....	7791	8067	8277	8436	8561	8664
6 .....	7555	7822	8043	8227	8380	8509
7 .....	7299	7552	7786	7998	8184	8342
8 .....	7037	7273	7518	7759	7980	8167
9 .....	6781	7000	7255	7522	7776	7989
10-14 .....	31437	32179	33390	34838	36286	37502
10 .....	6518	6717	6983	7279	7570	7816
11 .....	6225	6407	6690	7025	7363	7653
12 .....	6086	6242	6518	6855	7199	7494
13 .....	6182	6304	6532	6815	7101	7339
14 .....	6426	6510	6668	6863	7053	7200
15-19 .....	34922	34989	35089	35184	35237	35210
15 .....	6657	6695	6788	6901	7006	7069
16 .....	6908	6884	6903	6936	6953	6926
17 .....	7092	7048	7026	7005	6968	6898
18 .....	7147	7153	7138	7110	7075	7037
19 .....	7119	7208	7234	7232	7235	7279
20-24 .....	35411	35892	36337	36890	37695	38898
20 .....	7108	7281	7344	7360	7395	7510
21 .....	7092	7384	7492	7520	7575	7761
22 .....	7075	7351	7477	7551	7665	7916
23 .....	7070	7116	7216	7378	7607	7911
24 .....	7065	6761	6809	7082	7454	7800
25 y mas.....	179162	180562	186434	194908	204101	212142

I REGION  
Población total, estimada al 30 de Junio, por años calendario, según sexo y  
edades simples de 0 a 24 años. 1990-1995

E d a d	P O B L A C I O N   P O R   A N O S					
	1990	1991	1992	1993	1994	1995
H O M B R E S						
TOTAL .....	185205	188191	193316	199667	206321	212364
0-4 .....	20890	21594	22114	22496	22782	23016
0 .....	4340	4467	4562	4631	4683	4725
1 .....	4255	4389	4488	4561	4615	4660
2 .....	4178	4318	4422	4498	4555	4602
3 .....	4099	4246	4355	4435	4495	4544
4 .....	4018	4173	4287	4371	4434	4485
5-9 .....	18884	19523	20117	20659	21134	21535
5 .....	4026	4165	4269	4347	4407	4456
6 .....	3910	4045	4156	4247	4323	4386
7 .....	3782	3911	4030	4137	4231	4311
8 .....	3649	3771	3897	4021	4135	4232
9 .....	3518	3632	3765	3905	4038	4150
10-14 .....	16280	16687	17345	18129	18912	19569
10 .....	3382	3487	3628	3785	3940	4071
11 .....	3229	3327	3479	3659	3841	3998
12 .....	3154	3240	3390	3572	3759	3920
13 .....	3198	3267	3393	3548	3704	3833
14 .....	3317	3366	3456	3565	3669	3747
15-19 .....	17889	17949	18039	18123	18170	18145
15 .....	3431	3456	3512	3578	3636	3666
16 .....	3558	3552	3569	3591	3600	3577
17 .....	3643	3626	3622	3616	3596	3550
18 .....	3650	3657	3657	3650	3636	3615
19 .....	3608	3657	3678	3688	3702	3736
20-24 .....	17845	18108	18354	18675	19165	19918
20 .....	3577	3668	3709	3731	3769	3853
21 .....	3541	3691	3756	3790	3847	3982
22 .....	3531	3673	3745	3800	3887	4059
23 .....	3567	3595	3647	3733	3863	4047
24 .....	3628	3482	3498	3621	3799	3978
25 y mas.....	93417	94330	97348	101586	106158	110181

I REGION  
Población total, estimada al 30 de Junio, por años calendario, según sexo y  
edades simples de 0 a 24 años. 1990-1995

E d a d	P O B L A C I O N   P O R   A N O S					
	1990	1991	1992	1993	1994	1995
M U J E R E S						
TOTAL .....	172883	175234	179938	185980	192333	197979
0-4 .....	19804	20497	21011	21388	21672	21904
0 .....	4160	4282	4373	4440	4490	4531
1 .....	4057	4188	4286	4357	4411	4455
2 .....	3959	4099	4202	4278	4335	4382
3 .....	3862	4009	4117	4197	4257	4306
4 .....	3767	3920	4034	4117	4180	4231
5-9 .....	17578	18189	18762	19285	19747	20136
5 .....	3765	3902	4008	4089	4154	4208
6 .....	3645	3777	3887	3980	4057	4123
7 .....	3517	3641	3756	3861	3953	4031
8 .....	3388	3502	3621	3738	3845	3935
9 .....	3263	3368	3490	3617	3738	3839
10-14 .....	15157	15492	16045	16709	17374	17933
10 .....	3136	3230	3355	3494	3630	3745
11 .....	2996	3080	3211	3366	3522	3655
12 .....	2932	3002	3128	3283	3440	3574
13 .....	2984	3037	3139	3267	3397	3506
14 .....	3109	3144	3212	3298	3384	3453
15-19 .....	17033	17040	17051	17061	17067	17065
15 .....	3226	3239	3276	3323	3370	3403
16 .....	3350	3332	3334	3345	3353	3349
17 .....	3449	3422	3404	3389	3372	3348
18 .....	3497	3496	3481	3460	3439	3422
19 .....	3511	3551	3556	3544	3533	3543
20-24 .....	17366	17784	17983	18215	18530	18960
20 .....	3531	3613	3655	3679	3626	3657
21 .....	3551	3693	3736	3730	3726	3779
22 .....	3544	3670	3732	3731	3778	3857
23 .....	3503	3521	3539	3545	3744	3864
24 .....	3437	3279	3311	3461	3655	3822
25 y mas.....	85743	86232	89006	93322	97943	101961

I REGION  
Población total, estimada al 30 de Junio, por años calendario, según sexo y  
edades simples de 0 a 24 años. 1995-2000

E d a d	P O B L A C I O N P O R A N O S					
	1995	1996	1997	1998	1999	2000
A M B O S S E X O S						
TOTAL .....	410343	417876	428206	441723	454169	464376
0-4 .....	44920	49953	51179	51759	50209	49141
0 .....	9256	10194	10421	10530	10242	9856
1 .....	9115	10080	10316	10427	10130	9733
2 .....	8984	9984	10227	10342	10035	9624
3 .....	8950	9890	10145	10264	9944	9516
4 .....	8716	9800	10065	10189	9856	9410
5-9 .....	41671	43052	44081	44839	45411	45880
5 .....	8664	9063	9268	9399	9427	9422
6 .....	8509	8815	9017	9158	9244	9308
7 .....	8342	8589	8793	8943	9071	9183
8 .....	8167	8395	8592	8753	8909	9051
9 .....	7989	8200	8412	8586	8758	8916
10-14 .....	37502	38757	39932	41002	41945	42740
10 .....	7816	8040	8259	8443	8618	8775
11 .....	7653	7913	8138	8327	8487	8624
12 .....	7494	7775	8006	8210	8372	8505
13 .....	7339	7603	7848	8078	8274	8436
14 .....	7200	7426	7681	7946	8193	8401
15-19 .....	35210	35955	37166	38611	40056	41267
15 .....	7069	7268	7535	7831	8120	8367
16 .....	6926	7107	7388	7722	8058	8348
17 .....	6898	7054	7327	7662	8004	8299
18 .....	7037	7160	7388	7671	7957	8194
19 .....	7279	7365	7528	7725	7916	8059
20-24 .....	38898	38985	39117	39243	39312	39272
20 .....	7510	7549	7647	7769	7877	7935
21 .....	7761	7727	7756	7804	7832	7800
22 .....	7916	7864	7850	7845	7820	7746
23 .....	7911	7924	7916	7893	7859	7820
24 .....	7800	7919	7947	7932	7924	7970
25 y mas.....	212142	211174	216731	226269	237236	247076

I REGION  
Población total, estimada al 30 de Junio, por años calendario, según sexo y  
edades simples de 0 a 24 años. 1995-2000

E d a d	P O B L A C I O N P O R A N O S					
	1995	1996	1997	1998	1999	2000
H O M B R E S						
TOTAL .....	212364	215705	221333	228084	234803	240315
0-4 .....	23016	25532	26537	26446	25678	24652
0 .....	4725	5193	5379	5362	5220	5029
1 .....	4660	5141	5334	5316	5169	4973
2 .....	4602	5102	5301	5283	5131	4927
3 .....	4544	5065	5274	5255	5096	4883
4 .....	4485	5029	5247	5227	5061	4839
5-9 .....	21535	22229	22745	23124	23410	23645
5 .....	4456	4655	4771	4824	4838	4836
6 .....	4386	4540	4644	4711	4754	4786
7 .....	4311	4435	4534	4612	4676	4732
8 .....	4232	4342	4439	4526	4604	4675
9 .....	4150	4257	4357	4451	4537	4616
10-14 .....	19569	20214	20816	21363	21845	22251
10 .....	4071	4185	4291	4388	4476	4554
11 .....	3998	4131	4244	4340	4420	4488
12 .....	3920	4064	4184	4285	4367	4434
13 .....	3833	3969	4098	4214	4315	4399
14 .....	3747	3865	3999	4137	4267	4376
15-19 .....	18145	18553	19210	19992	20773	21427
15 .....	3666	3771	3912	4069	4223	4355
16 .....	3577	3674	3824	4003	4183	4341
17 .....	3550	3636	3783	3964	4149	4310
18 .....	3615	3684	3810	3965	4121	4249
19 .....	3736	3787	3881	3992	4097	4172
20-24 .....	19918	19997	20117	20231	20293	20256
20 .....	3853	3879	3940	4013	4074	4100
21 .....	3982	3969	3995	4030	4048	4021
22 .....	4059	4036	4040	4048	4038	3989
23 .....	4047	4061	4067	4065	4053	4030
24 .....	3978	4051	4075	4075	4080	4115
25 y mas.....	110181	109180	111908	116928	122804	128084

I REGION  
Población total, estimada al 30 de Junio, por años calendario, según sexo y  
edades simples de 0 a 24 años. 1995-2000

E d a d	P O B L A C I O N P O R A N O S					
	1995	1996	1997	1998	1999	2000
M U J E R E S						
TOTAL .....	197979	202171	206873	213639	219366	224061
0-4 .....	21904	24421	24642	25313	24531	23489
0 .....	4531	5001	5042	5168	5022	4827
1 .....	4455	4939	4982	5111	4961	4760
2 .....	4382	4882	4926	5059	4904	4697
3 .....	4306	4825	4871	5009	4848	4633
4 .....	4231	4771	4818	4962	4795	4571
5-9 .....	20136	20823	21336	21715	22001	22235
5 .....	4208	4408	4497	4575	4589	4586
6 .....	4123	4275	4373	4447	4490	4522
7 .....	4031	4154	4259	4331	4395	4451
8 .....	3935	4043	4153	4227	4305	4376
9 .....	3839	3943	4055	4135	4221	4300
10-14 .....	17933	18543	19116	19639	20100	20489
10 .....	3745	3855	3968	4055	4142	4221
11 .....	3655	3782	3894	3987	4067	4136
12 .....	3574	3711	3822	3925	4005	4071
13 .....	3506	3634	3750	3864	3959	4037
14 .....	3453	3561	3682	3809	3926	4025
15-19 .....	17065	17402	17956	18619	19283	19840
15 .....	3403	3497	3623	3762	3897	4012
16 .....	3349	3433	3564	3719	3875	4007
17 .....	3348	3418	3544	3698	3855	3989
18 .....	3422	3476	3578	3706	3836	3945
19 .....	3543	3578	3647	3733	3819	3887
20-24 .....	18980	18988	19000	19012	19019	19016
20 .....	3657	3670	3707	3756	3803	3835
21 .....	3779	3758	3761	3774	3784	3779
22 .....	3857	3828	3810	3797	3782	3757
23 .....	3864	3863	3849	3828	3806	3790
24 .....	3822	3868	3872	3857	3844	3855
25 y mas.....	101961	101994	104823	109341	114432	118992

II REGION  
Población total, estimada al 30 de Junio, por años calendario, según sexo y  
edades simples de 0 a 24 años. 1980-1985

E d a d	P O B L A C I O N   P O R   A N O S					
	1980	1981	1982	1983	1984	1985
A M B O S   S E X O S						
TOTAL .....	338103	341448	345570	350546	356441	363329
0-4 .....	39142	39290	39535	39828	40122	40368
0 .....	7726	7793	7904	8037	8171	8283
1 .....	7713	7767	7856	7963	8071	8160
2 .....	7788	7822	7877	7943	8010	8065
3 .....	7896	7905	7921	7939	7958	7973
4 .....	8019	8004	7977	7945	7913	7886
5-9 .....	41115	40540	39713	38927	38470	38638
5 .....	8394	8210	7987	7776	7625	7584
6 .....	8368	8199	7980	7773	7632	7617
7 .....	8275	8144	7959	7781	7673	7697
8 .....	8131	8054	7921	7794	7736	7808
9 .....	7948	7934	7866	7803	7805	7931
10-14 .....	36620	37262	37847	38513	39398	40640
10 .....	7729	7792	7804	7820	7895	8081
11 .....	7472	7634	7747	7859	8019	8277
12 .....	7257	7462	7636	7814	8032	8327
13 .....	7121	7279	7447	7638	7866	8143
14 .....	7041	7094	7213	7382	7587	7812
15-19 .....	34145	33408	33467	33992	34650	35111
15 .....	6945	6907	6985	7140	7329	7506
16 .....	6840	6703	6744	6888	7063	7194
17 .....	6776	6578	6583	6703	6850	6935
18 .....	6774	6575	6551	6630	6731	6780
19 .....	6809	6647	6604	6631	6676	6695
20-24 .....	34160	33786	33381	32991	32659	32431
20 .....	6836	6706	6639	6615	6606	6593
21 .....	6860	6763	6672	6592	6526	6480
22 .....	6863	6797	6696	6586	6486	6422
23 .....	6832	6785	6697	6593	6498	6437
24 .....	6770	6735	6675	6605	6541	6499
25 y mas.....	152921	157162	161627	166295	171142	176141

II REGION  
Población total, estimada al 30 de Junio, por años calendario, según sexo y  
edades simples de 0 a 24 años. 1980-1985

E d a d	P O B L A C I O N   P O R   A N O S					
	1980	1981	1982	1983	1984	1985
H O M B R E S						
TOTAL .....	170748	172290	174354	176928	179998	183548
0-4 .....	19614	19729	19919	20146	20373	20563
0 .....	3886	3929	4000	4085	4170	4241
1 .....	3868	3905	3965	4037	4110	4170
2 .....	3900	3926	3968	4018	4069	4111
3 .....	3950	3962	3982	4006	4030	4050
4 .....	4010	4008	4004	3999	3994	3990
5-9 .....	20613	20323	19900	19499	19272	19375
5 .....	4213	4121	4010	3906	3833	3816
6 .....	4198	4113	4002	3898	3828	3823
7 .....	4149	4083	3988	3896	3842	3857
8 .....	4074	4035	3965	3899	3869	3909
9 .....	3980	3972	3935	3901	3901	3969
10-14 .....	18341	18650	18933	19266	19726	20389
10 .....	3867	3899	3902	3908	3946	4045
11 .....	3734	3818	3873	3927	4009	4146
12 .....	3628	3732	3818	3907	4019	4176
13 .....	3569	3644	3726	3823	3942	4090
14 .....	3543	3557	3613	3701	3811	3932
15-19 .....	17364	16873	16880	17180	17565	17828
15 .....	3509	3470	3504	3587	3691	3787
16 .....	3472	3375	3389	3468	3567	3639
17 .....	3452	3321	3317	3385	3471	3520
18 .....	3456	3330	3314	3362	3425	3455
19 .....	3474	3378	3356	3378	3411	3426
20-24 .....	17520	17353	17173	17000	16852	16749
20 .....	3489	3419	3389	3385	3390	3389
21 .....	3501	3458	3421	3390	3365	3348
22 .....	3509	3488	3447	3399	3355	3327
23 .....	3513	3498	3459	3409	3362	3332
24 .....	3508	3490	3457	3417	3380	3353
25 y mas.....	77296	79362	81549	83837	86210	88644



II REGION  
Población total, estimada al 30 de Junio, por años calendario, según sexo y  
edades simples de 0 a 24 años. 1990-1995

E d a d	P O B L A C I O N   P O R   A N O S					
	1990	1991	1992	1993	1994	1995
A M B O S   S E X O S						
TOTAL .....	389547	391743	395825	401396	408076	415487
0-4 .....	41567	41809	41989	42121	42220	42301
0 .....	8455	8486	8510	8528	8540	8551
1 .....	8365	8405	8436	8458	8475	8488
2 .....	8307	8356	8393	8419	8440	8456
3 .....	8249	8306	8348	8378	8402	8421
4 .....	8191	8254	8302	8336	8363	8384
5-9 .....	39941	40231	40502	40748	40966	41149
5 .....	8162	8216	8252	8277	8301	8328
6 .....	8078	8135	8180	8217	8249	8282
7 .....	7989	8048	8103	8153	8196	8234
8 .....	7900	7959	8024	8085	8140	8181
9 .....	7814	7873	7943	8015	8079	8124
10-14 .....	38252	38413	38675	38987	39299	39561
10 .....	7718	7777	7858	7943	8019	8071
11 .....	7594	7661	7759	7869	7965	8027
12 .....	7549	7604	7692	7795	7889	7952
13 .....	7625	7641	7677	7724	7778	7829
14 .....	7768	7731	7689	7657	7649	7681
15-19 .....	39354	39806	38003	37238	36803	36993
15 .....	7894	7803	7688	7582	7519	7534
16 .....	8040	7882	7684	7496	7372	7363
17 .....	8052	7876	7646	7426	7282	7280
18 .....	7851	7736	7556	7383	7286	7339
19 .....	7515	7507	7429	7350	7343	7477
20-24 .....	33652	34252	34806	35487	36469	37927
20 .....	7205	7297	7310	7317	7389	7599
21 .....	6887	7098	7211	7302	7453	7741
22 .....	6633	6874	7044	7206	7422	7756
23 .....	6494	6621	6778	6980	7240	7571
24 .....	6433	6363	6463	6682	6965	7260
25 y mas.....	196781	198232	201850	206815	212319	217556

II REGION  
Población total, estimada al 30 de Junio, por años calendario, según sexo y  
edades simples de 0 a 24 años. 1990-1995

E d a d	P O B L A C I O N P O R A N O S					
	1990	1991	1992	1993	1994	1995
H O M B R E S						
TOTAL .....	196852	197468	199451	202431	206051	209948
0-4 .....	21177	21302	21395	21463	21514	21556
0 .....	4301	4320	4335	4346	4353	4360
1 .....	4259	4281	4298	4310	4319	4326
2 .....	4233	4258	4277	4290	4301	4309
3 .....	4206	4234	4254	4269	4281	4290
4 .....	4178	4208	4231	4247	4260	4270
5-9 .....	20369	20519	20658	20784	20896	20990
5 .....	4183	4208	4222	4229	4236	4245
6 .....	4133	4161	4181	4196	4209	4223
7 .....	4077	4107	4135	4160	4181	4200
8 .....	4018	4050	4086	4120	4151	4175
9 .....	3959	3993	4035	4079	4118	4147
10-14 .....	19210	19333	19531	19767	20003	20201
10 .....	3894	3930	3981	4036	4086	4122
11 .....	3811	3854	3918	3991	4057	4102
12 .....	3778	3816	3877	3949	4016	4064
13 .....	3821	3838	3871	3912	3957	3997
14 .....	3907	3895	3884	3880	3888	3915
15-19 .....	19983	19711	19306	18921	18707	18819
15 .....	3984	3942	3890	3844	3819	3834
16 .....	4071	3991	3893	3801	3741	3740
17 .....	4090	3999	3881	3769	3696	3696
18 .....	3999	3941	3847	3756	3705	3733
19 .....	3838	3837	3795	3751	3745	3816
20-24 .....	17337	17612	17869	18205	18717	19504
20 .....	3691	3744	3748	3746	3779	3890
21 .....	3540	3659	3714	3752	3823	3975
22 .....	3420	3550	3633	3708	3815	3992
23 .....	3356	3408	3481	3584	3722	3902
24 .....	3330	3252	3293	3415	3578	3744
25 y mas.....	98776	98991	100692	103291	106214	108878

II REGION  
Población total, estimada al 30 de Junio, por años calendario, según sexo y  
edades simples de 0 a 24 años. 1990-1995

E d a d	P O B L A C I O N P O R A N O S					
	1990	1991	1992	1993	1994	1995
M U J E R E S						
TOTAL .....	192695	194275	196374	198965	202025	205539
0-4 .....	20390	20507	20594	20658	20706	20745
0 .....	4154	4166	4175	4182	4187	4191
1 .....	4106	4124	4138	4148	4156	4162
2 .....	4074	4098	4116	4129	4139	4147
3 .....	4043	4072	4094	4109	4121	4131
4 .....	4013	4046	4071	4089	4103	4114
5-9 .....	19572	19712	19844	19964	20070	20159
5 .....	3979	4008	4030	4048	4065	4083
6 .....	3945	3974	3999	4021	4040	4059
7 .....	3912	3941	3968	3993	4015	4034
8 .....	3882	3909	3938	3965	3989	4006
9 .....	3855	3880	3908	3936	3961	3977
10-14 .....	19042	19080	19144	19220	19296	19360
10 .....	3824	3847	3877	3907	3933	3949
11 .....	3783	3807	3841	3878	3908	3925
12 .....	3771	3788	3815	3846	3873	3888
13 .....	3804	3803	3806	3812	3821	3832
14 .....	3861	3836	3805	3777	3761	3766
15-19 .....	19371	19095	18697	18317	18096	18174
15 .....	3910	3861	3798	3738	3700	3700
16 .....	3969	3891	3791	3695	3631	3623
17 .....	3962	3877	3765	3657	3586	3584
18 .....	3852	3795	3709	3627	3581	3606
19 .....	3677	3670	3634	3599	3598	3661
20-24 .....	16315	16640	16937	17282	17752	18423
20 .....	3514	3553	3562	3571	3610	3709
21 .....	3347	3439	3497	3550	3630	3766
22 .....	3213	3324	3411	3498	3607	3764
23 .....	3138	3213	3297	3396	3518	3669
24 .....	3103	3111	3170	3267	3387	3516
25 y mas. ....	98005	99241	101158	103524	106105	108678

II REGION  
Población total, estimada al 30 de Junio, por años calendario, según sexo y  
edades simples de 0 a 24 años. 1995-2000

E d a d	P O B L A C I O N   P O R   A N O S					
	1995	1996	1997	1998	1999	2000
A M B O S   S E X O S						
TOTAL .....	415487	416062	419609	425525	432702	440365
0-4 .....	42301	42840	42970	43034	42868	42646
0 .....	8551	8573	8578	8581	8574	8565
1 .....	8488	8549	8554	8571	8552	8527
2 .....	8456	8557	8582	8594	8563	8521
3 .....	8421	8571	8607	8625	8579	8517
4 .....	8384	8590	8640	8664	8601	8516
5-9 .....	41149	41393	41574	41707	41809	41891
5 .....	8328	8382	8411	8429	8435	8436
6 .....	8282	8330	8362	8384	8399	8409
7 .....	8234	8279	8316	8341	8363	8382
8 .....	8181	8227	8268	8299	8326	8350
9 .....	8124	8174	8218	8254	8287	8315
10-14 .....	39561	39852	40125	40373	40593	40777
10 .....	8071	8124	8170	8210	8245	8277
11 .....	8027	8084	8131	8170	8205	8238
12 .....	7952	8013	8062	8106	8144	8180
13 .....	7829	7890	7950	8006	8055	8094
14 .....	7681	7741	7811	7881	7944	7990
15-19 .....	36993	37156	37422	37737	38051	38316
15 .....	7534	7594	7675	7761	7837	7889
16 .....	7363	7429	7528	7637	7734	7797
17 .....	7280	7335	7424	7527	7621	7686
18 .....	7339	7356	7393	7441	7494	7547
19 .....	7477	7443	7402	7371	7365	7397
20-24 .....	37927	37386	36581	35815	35388	35603
20 .....	7599	7508	7395	7291	7230	7245
21 .....	7741	7574	7378	7197	7080	7071
22 .....	7756	7572	7343	7130	6992	6993
23 .....	7571	7460	7279	7103	7007	7067
24 .....	7260	7271	7186	7092	7078	7228
25 y mas.....	217556	217435	220937	226859	233993	241132

II REGION  
Población total, estimada al 30 de Junio, por años calendario, según sexo y  
edades simples de 0 a 24 años. 1995-2000

E d a d	P O B L A C I O N   P O R   A N O S					
	1995	1996	1997	1998	1999	2000
H O M B R E S						
TOTAL .....	209948	208964	210561	213890	218106	222357
0-4 .....	21556	21822	21928	21919	21838	21729
0 .....	4360	4371	4375	4375	4371	4367
1 .....	4326	4357	4369	4368	4359	4346
2 .....	4309	4358	4378	4376	4361	4341
3 .....	4290	4364	4393	4391	4368	4338
4 .....	4270	4371	4412	4408	4378	4336
5-9 .....	20990	21115	21208	21276	21328	21370
5 .....	4245	4273	4290	4299	4303	4305
6 .....	4223	4248	4265	4277	4285	4291
7 .....	4200	4223	4242	4255	4266	4276
8 .....	4175	4198	4218	4234	4247	4259
9 .....	4147	4172	4193	4211	4227	4240
10-14 .....	20201	20350	20490	20616	20728	20822
10 .....	4122	4148	4170	4189	4205	4220
11 .....	4102	4130	4151	4168	4183	4197
12 .....	4064	4094	4118	4137	4154	4170
13 .....	3997	4029	4061	4090	4116	4137
14 .....	3915	3949	3990	4032	4070	4099
15-19 .....	18819	18942	19141	19377	19612	19810
15 .....	3834	3870	3921	3976	4026	4062
16 .....	3740	3782	3846	3918	3984	4030
17 .....	3696	3734	3795	3866	3933	3982
18 .....	3733	3751	3784	3825	3869	3910
19 .....	3816	3806	3795	3791	3800	3826
20-24 .....	19504	19233	18824	18436	18225	18351
20 .....	3890	3847	3796	3751	3728	3742
21 .....	3975	3886	3788	3701	3647	3646
22 .....	3992	3892	3774	3667	3600	3601
23 .....	3902	3846	3751	3658	3607	3639
24 .....	3744	3761	3715	3658	3644	3723
25 y mas.....	108878	107502	109970	112266	116375	120275

II REGION  
Población total, estimada al 30 de Junio, por años calendario, según sexo y  
edades simples de 0 a 24 años. 1995-2000

E d a d	P O B L A C I O N P O R A N O S					
	1995	1996	1997	1998	1999	2000
M U J E R E S						
TOTAL .....	205539	207098	209048	211635	214596	218008
0-4 .....	20745	21018	21042	21115	21030	20917
0 .....	4191	4202	4203	4206	4203	4198
1 .....	4162	4192	4195	4203	4193	4181
2 .....	4147	4199	4204	4218	4202	4180
3 .....	4131	4207	4214	4234	4211	4179
4 .....	4114	4219	4228	4256	4223	4180
5-9 .....	20159	20278	20366	20431	20481	20521
5 .....	4083	4109	4121	4130	4132	4131
6 .....	4059	4082	4097	4107	4114	4118
7 .....	4034	4056	4074	4086	4097	4106
8 .....	4006	4029	4050	4065	4079	4091
9 .....	3977	4002	4025	4043	4060	4075
10-14 .....	19360	19502	19635	19757	19865	19955
10 .....	3949	3976	4000	4021	4040	4057
11 .....	3925	3954	3980	4002	4022	4041
12 .....	3888	3919	3945	3969	3990	4010
13 .....	3832	3861	3889	3916	3939	3957
14 .....	3766	3792	3821	3849	3874	3891
15-19 .....	18174	18214	18281	18360	18439	18506
15 .....	3700	3724	3754	3785	3811	3827
16 .....	3623	3647	3682	3719	3750	3767
17 .....	3584	3601	3629	3661	3688	3704
18 .....	3606	3605	3609	3616	3625	3637
19 .....	3661	3637	3607	3580	3565	3571
20-24 .....	18423	18153	17757	17379	17163	17252
20 .....	3709	3661	3599	3540	3502	3503
21 .....	3766	3688	3590	3496	3433	3425
22 .....	3764	3680	3569	3463	3393	3392
23 .....	3669	3614	3528	3445	3400	3428
24 .....	3516	3510	3471	3434	3434	3505
25 y mas.....	108678	109933	111967	114593	117618	120857

III REGION  
Población total, estimada al 30 de Junio, por años calendario, según sexo y  
edades simples de 0 a 24 años. 1980-1985

E d a d	P O B L A C I O N P O R A N O S					
	1980	1981	1982	1983	1984	1985
A M B O S S E X O S						
TOTAL .....	183541	186340	187947	188924	189841	191254
0-4 .....	21474	21476	21479	21483	21488	21491
0 .....	4285	4295	4311	4330	4349	4365
1 .....	4264	4271	4282	4295	4309	4320
2 .....	4280	4282	4284	4288	4292	4294
3 .....	4306	4302	4294	4285	4276	4268
4 .....	4339	4327	4308	4286	4262	4243
5-9 .....	21968	21687	21282	20897	20675	20757
5 .....	4361	4322	4236	4146	4094	4120
6 .....	4380	4330	4240	4150	4098	4123
7 .....	4397	4337	4251	4168	4121	4142
8 .....	4411	4345	4268	4198	4159	4170
9 .....	4420	4354	4289	4234	4202	4203
10-14 .....	22033	21914	21806	21684	21520	21292
10 .....	4421	4353	4306	4275	4256	4246
11 .....	4409	4336	4313	4316	4320	4302
12 .....	4401	4346	4339	4350	4351	4317
13 .....	4401	4402	4393	4370	4327	4262
14 .....	4400	4477	4456	4373	4265	4165
15-19 .....	21181	22265	22157	21352	20348	19641
15 .....	4392	4540	4509	4374	4203	4071
16 .....	4390	4614	4572	4375	4135	3965
17 .....	4321	4587	4546	4329	4066	3887
18 .....	4153	4403	4386	4216	4003	3859
19 .....	3924	4122	4143	4059	3940	3860
20-24 .....	16902	17281	17689	18083	18418	18650
20 .....	3700	3852	3908	3902	3871	3850
21 .....	3458	3562	3656	3737	3802	3848
22 .....	3285	3348	3458	3589	3711	3796
23 .....	3224	3261	3355	3474	3588	3666
24 .....	3235	3257	3313	3381	3447	3490
25 y mas.....	79983	81717	83534	85425	87392	89423

III REGION  
Población total, estimada al 30 de Junio, por años calendario, según sexo y  
edades simples de 0 a 24 años. 1980-1985

E d a d	P O B L A C I O N   P O R   A N O S					
	1980	1981	1982	1983	1984	1985
H O M B R E S						
TOTAL .....	93106	94486	95237	95650	96013	96612
0-4 .....	10947	10939	10926	10911	10896	10883
0 .....	2189	2192	2198	2204	2210	2215
1 .....	2176	2178	2180	2183	2186	2189
2 .....	2182	2181	2179	2178	2176	2174
3 .....	2193	2189	2182	2174	2166	2159
4 .....	2207	2199	2187	2173	2158	2146
5-9 .....	11155	11008	10793	10589	10474	10526
5 .....	2220	2199	2153	2105	2078	2093
6 .....	2227	2201	2153	2105	2078	2093
7 .....	2233	2202	2156	2112	2088	2101
8 .....	2237	2203	2162	2125	2105	2113
9 .....	2238	2204	2170	2141	2125	2127
10-14 .....	11106	11053	11005	10948	10869	10755
10 .....	2235	2200	2176	2159	2150	2145
11 .....	2225	2188	2176	2177	2179	2169
12 .....	2218	2190	2187	2193	2194	2176
13 .....	2215	2218	2216	2206	2186	2153
14 .....	2212	2257	2251	2212	2160	2112
15-19 .....	10609	11222	11213	10839	10359	10030
15 .....	2206	2290	2281	2217	2134	2071
16 .....	2203	2329	2316	2222	2105	2024
17 .....	2166	2315	2304	2201	2073	1989
18 .....	2077	2218	2220	2142	2041	1975
19 .....	1957	2070	2092	2058	2005	1972
20-24 .....	8390	8620	8867	9106	9309	9451
20 .....	1840	1929	1968	1975	1967	1964
21 .....	1713	1777	1836	1888	1930	1961
22 .....	1625	1666	1732	1808	1879	1928
23 .....	1599	1623	1677	1744	1808	1851
24 .....	1613	1625	1655	1691	1725	1747
25 y mas. ....	40899	41644	42433	43257	44106	44967



III REGION  
Población total, estimada al 30 de Junio, por años calendario, según sexo y  
edades simples de 0 a 24 años. 1980-1985

E d a d	P O B L A C I O N   P O R   A N O S					
	1980	1981	1982	1983	1984	1985
M U J E R E S						
TOTAL .....	90435	91854	92710	93274	93828	94642
0-4 .....	10527	10537	10553	10572	10592	10608
0 .....	2096	2103	2113	2126	2139	2150
1 .....	2088	2093	2102	2112	2123	2131
2 .....	2098	2101	2105	2110	2116	2120
3 .....	2113	2113	2112	2111	2110	2109
4 .....	2132	2128	2121	2113	2104	2097
5-9 .....	10813	10679	10489	10308	10201	10231
5 .....	2141	2123	2083	2041	2016	2027
6 .....	2153	2129	2087	2045	2020	2030
7 .....	2164	2135	2095	2056	2033	2041
8 .....	2174	2142	2106	2073	2054	2057
9 .....	2182	2150	2119	2093	2077	2076
10-14 .....	10927	10861	10801	10736	10651	10537
10 .....	2186	2153	2130	2116	2106	2101
11 .....	2184	2148	2137	2139	2141	2133
12 .....	2183	2156	2152	2157	2157	2141
13 .....	2186	2184	2177	2164	2141	2109
14 .....	2188	2220	2205	2161	2105	2053
15-19 .....	10572	11043	10944	10513	9989	9611
15 .....	2186	2250	2228	2157	2069	2000
16 .....	2187	2285	2256	2153	2030	1941
17 .....	2155	2272	2242	2128	1993	1898
18 .....	2076	2185	2166	2074	1962	1884
19 .....	1967	2052	2051	2001	1935	1888
20-24 .....	8512	8661	8822	8977	9109	9199
20 .....	1860	1923	1940	1927	1904	1886
21 .....	1745	1785	1820	1849	1872	1887
22 .....	1660	1682	1726	1781	1832	1868
23 .....	1625	1638	1678	1730	1780	1815
24 .....	1622	1632	1658	1690	1722	1743
25 y mas.....	39084	40073	41101	42168	43286	44456

III REGION  
Población total, estimada al 30 de Junio, por años calendario, según sexo y  
edades simples de 0 a 24 años. 1985-1990

E d a d	P O B L A C I O N   P O R   A N O S					
	1985	1986	1987	1988	1989	1990
A M B O S   S E X O S						
TOTAL .....	191254	194488	195956	196466	196826	197842
0-4 .....	21491	21473	21456	21441	21427	21416
0 .....	4365	4277	4189	4112	4036	3981
1 .....	4320	4295	4270	4249	4227	4212
2 .....	4294	4309	4324	4337	4351	4360
3 .....	4268	4305	4342	4374	4407	4430
4 .....	4243	4287	4329	4368	4405	4432
5-9 .....	20757	20755	20753	20750	20748	20746
5 .....	4120	4139	4167	4194	4207	4196
6 .....	4123	4134	4153	4171	4179	4172
7 .....	4142	4144	4146	4148	4150	4150
8 .....	4170	4159	4144	4129	4121	4127
9 .....	4203	4179	4143	4108	4090	4102
10-14 .....	21292	21005	20586	20187	19957	20048
10 .....	4246	4209	4148	4091	4058	4077
11 .....	4302	4254	4166	4077	4025	4051
12 .....	4317	4259	4155	4052	3992	4019
13 .....	4262	4194	4100	4010	3958	3976
14 .....	4165	4090	4017	3958	3924	3926
15-19 .....	19641	19510	19386	19240	19043	18765
15 .....	4071	3987	3935	3906	3888	3877
16 .....	3965	3864	3835	3844	3854	3832
17 .....	3887	3809	3796	3810	3814	3772
18 .....	3859	3865	3854	3822	3768	3689
19 .....	3860	3983	3966	3859	3718	3595
20-24 .....	18650	20312	20261	19211	17877	16975
20 .....	3850	4085	4062	3888	3666	3499
21 .....	3848	4201	4172	3921	3608	3394
22 .....	3796	4209	4184	3906	3561	3334
23 .....	3666	4045	4041	3817	3532	3346
24 .....	3490	3774	3802	3680	3511	3402
25 y mas.....	89423	91433	93514	95637	97774	99892

III REGION  
Población total, estimada al 30 de Junio, por años calendario, según sexo y  
edades simples de 0 a 24 años. 1985-1990

E d a d	P O B L A C I O N P O R A N O S					
	1985	1986	1987	1988	1989	1990
H O M B R E S						
TOTAL .....	96612	98295	98990	99133	99170	99543
0-4 .....	10883	10873	10864	10856	10849	10843
0 .....	2215	2207	2199	2192	2186	2181
1 .....	2189	2185	2182	2179	2176	2174
2 .....	2174	2173	2172	2171	2171	2170
3 .....	2159	2160	2161	2162	2163	2164
4 .....	2146	2148	2149	2151	2152	2153
5-9 .....	10526	10516	10500	10480	10461	10445
5 .....	2093	2101	2113	2123	2126	2116
6 .....	2093	2097	2104	2109	2109	2102
7 .....	2101	2100	2098	2095	2092	2089
8 .....	2113	2105	2094	2083	2075	2076
9 .....	2127	2113	2091	2070	2058	2063
10-14 .....	10755	10604	10381	10169	10050	10107
10 .....	2145	2125	2091	2059	2040	2050
11 .....	2149	2144	2097	2049	2022	2037
12 .....	2176	2146	2091	2037	2006	2023
13 .....	2153	2117	2068	2021	1995	2007
14 .....	2112	2072	2034	2003	1987	1990
15-19 .....	10030	9974	9920	9854	9760	9623
15 .....	2071	2026	1999	1985	1977	1973
16 .....	2024	1969	1954	1960	1967	1957
17 .....	1989	1947	1941	1951	1955	1934
18 .....	1975	1982	1980	1966	1939	1900
19 .....	1972	2048	2046	1993	1921	1859
20-24 .....	9451	10446	10482	9956	9267	8815
20 .....	1964	2106	2103	2016	1901	1817
21 .....	1961	2172	2169	2042	1879	1770
22 .....	1928	2175	2176	2035	1855	1740
23 .....	1851	2077	2089	1977	1830	1737
24 .....	1747	1917	1944	1887	1803	1751
25 y mas.....	44967	45882	46843	47818	48783	49710

III REGION  
Población total, estimada al 30 de Junio, por años calendario, según sexo y  
edades simples de 0 a 24 años. 1985-1990

E d a d	P O B L A C I O N   P O R   A N O S					
	1985	1986	1987	1988	1989	1990
M U J E R E S						
TOTAL .....	94642	96193	96966	97333	97656	98299
0-4 .....	10608	10600	10592	10585	10578	10573
0 .....	2150	2070	1990	1920	1850	1800
1 .....	2131	2110	2088	2070	2051	2038
2 .....	2120	2136	2152	2166	2180	2190
3 .....	2109	2145	2181	2212	2244	2266
4 .....	2097	2139	2180	2217	2253	2279
5-9 .....	10231	10239	10253	10270	10287	10301
5 .....	2027	2038	2054	2071	2081	2080
6 .....	2030	2037	2049	2062	2070	2070
7 .....	2041	2044	2048	2053	2058	2061
8 .....	2057	2054	2050	2046	2046	2051
9 .....	2076	2066	2052	2038	2032	2039
10-14 .....	10537	10401	10205	10018	9907	9941
10 .....	2101	2084	2057	2032	2018	2027
11 .....	2133	2110	2069	2028	2003	2014
12 .....	2141	2113	2064	2015	1986	1996
13 .....	2109	2077	2032	1989	1963	1969
14 .....	2053	2018	1983	1955	1937	1936
15-19 .....	9611	9536	9466	9386	9283	9142
15 .....	2000	1961	1936	1921	1911	1904
16 .....	1941	1895	1881	1884	1887	1875
17 .....	1898	1862	1855	1859	1859	1838
18 .....	1884	1883	1874	1856	1829	1789
19 .....	1888	1935	1920	1866	1797	1736
20-24 .....	9199	9866	9779	9255	8610	8160
20 .....	1886	1979	1959	1872	1765	1682
21 .....	1887	2029	2003	1879	1729	1624
22 .....	1868	2034	2008	1871	1706	1594
23 .....	1815	1968	1952	1840	1702	1609
24 .....	1743	1857	1858	1793	1708	1651
25 y mas.....	44456	45551	46671	47819	48991	50182

III REGION  
Población total, estimada al 30 de Junio, por años calendario, según sexo y  
edades simples de 0 a 24 años. 1990-1995

E d a d	P O B L A C I O N   P O R   A N O S					
	1990	1991	1992	1993	1994	1995
A M B O S   S E X O S						
TOTAL .....	197842	201453	202668	202576	202259	202810
0-4 .....	21416	21039	20759	20555	20401	20275
0 .....	3981	3981	3982	3983	3982	3983
1 .....	4212	4145	4096	4060	4032	4010
2 .....	4360	4259	4183	4129	4088	4054
3 .....	4430	4319	4238	4178	4133	4095
4 .....	4432	4333	4260	4205	4166	4132
5-9 .....	20746	20729	20712	20697	20684	20673
5 .....	4196	4175	4156	4140	4129	4123
6 .....	4172	4163	4153	4146	4139	4137
7 .....	4150	4149	4148	4146	4144	4142
8 .....	4127	4132	4136	4140	4142	4141
9 .....	4102	4110	4118	4126	4130	4129
10-14 .....	20048	20046	20044	20041	20039	20037
10 .....	4077	4087	4099	4109	4115	4112
11 .....	4051	4062	4078	4095	4102	4096
12 .....	4019	4025	4037	4048	4053	4047
13 .....	3976	3970	3963	3955	3951	3952
14 .....	3926	3902	3867	3835	3817	3830
15-19 .....	18765	18477	18055	17652	17424	17525
15 .....	3877	3840	3779	3720	3688	3708
16 .....	3832	3790	3701	3608	3554	3582
17 .....	3772	3719	3616	3510	3447	3475
18 .....	3689	3619	3524	3434	3383	3403
19 .....	3595	3509	3435	3379	3351	3355
20-24 .....	16975	16852	16738	16599	16399	16104
20 .....	3499	3398	3343	3322	3314	3306
21 .....	3394	3259	3228	3250	3277	3262
22 .....	3334	3229	3215	3241	3259	3221
23 .....	3346	3367	3359	3325	3264	3178
24 .....	3402	3599	3593	3461	3283	3138
25 y mas.....	99892	104310	106360	107032	107312	108196

III REGION  
Población total, estimada al 30 de Junio, por años calendario, según sexo y  
edades simples de 0 a 24 años. 1990-1995

E d a d	P O B L A C I O N   P O R   A N O S					
	1990	1991	1992	1993	1994	1995
H O M B R E S						
TOTAL .....	99543	101560	102137	101914	101530	101625
0-4 .....	10843	10650	10507	10403	10324	10260
0 .....	2181	2129	2091	2063	2041	2024
1 .....	2174	2127	2093	2068	2048	2033
2 .....	2170	2131	2101	2080	2064	2051
3 .....	2164	2132	2109	2092	2079	2068
4 .....	2153	2130	2113	2100	2091	2083
5-9 .....	10445	10436	10427	10419	10412	10406
5 .....	2116	2106	2097	2090	2086	2084
6 .....	2102	2097	2093	2090	2087	2087
7 .....	2089	2088	2088	2087	2086	2085
8 .....	2076	2078	2080	2081	2081	2080
9 .....	2063	2066	2069	2071	2072	2070
10-14 .....	10107	10097	10081	10061	10042	10026
10 .....	2050	2054	2058	2061	2061	2057
11 .....	2037	2041	2046	2051	2051	2044
12 .....	2023	2024	2027	2028	2026	2019
13 .....	2007	2002	1995	1987	1981	1978
14 .....	1990	1976	1955	1935	1923	1928
15-19 .....	9623	9472	9247	9033	8915	8977
15 .....	1973	1953	1919	1886	1867	1878
16 .....	1957	1936	1888	1838	1809	1825
17 .....	1934	1908	1853	1797	1765	1782
18 .....	1900	1863	1813	1764	1741	1754
19 .....	1859	1812	1773	1745	1732	1737
20-24 .....	8815	8764	8716	8653	8557	8410
20 .....	1817	1760	1731	1722	1721	1719
21 .....	1770	1692	1675	1690	1709	1703
22 .....	1740	1680	1673	1690	1704	1686
23 .....	1737	1755	1754	1738	1707	1663
24 .....	1751	1877	1882	1812	1715	1639
25 y mas.....	49710	52141	53159	53345	53280	53546

III REGION  
Población total, estimada al 30 de Junio, por años calendario, según sexo y  
edades simples de 0 a 24 años. 1990-1995

E d a d	P O B L A C I O N   P O R   A N O S					
	1990	1991	1992	1993	1994	1995
M U J E R E S						
TOTAL .....	98299	99893	100531	100662	100729	101185
0-4 .....	10573	10389	10252	10152	10077	10015
0 .....	1800	1852	1891	1920	1941	1959
1 .....	2038	2018	2003	1992	1984	1977
2 .....	2190	2128	2082	2049	2024	2003
3 .....	2266	2187	2129	2086	2054	2027
4 .....	2279	2203	2147	2105	2075	2049
5-9 .....	10301	10293	10285	10278	10272	10267
5 .....	2080	2069	2059	2050	2043	2039
6 .....	2070	2066	2060	2056	2052	2050
7 .....	2061	2061	2060	2059	2058	2057
8 .....	2051	2054	2056	2059	2061	2061
9 .....	2039	2044	2049	2055	2058	2059
10-14 .....	9941	9949	9963	9980	9997	10011
10 .....	2027	2033	2041	2048	2054	2055
11 .....	2014	2021	2032	2044	2051	2052
12 .....	1996	2001	2010	2020	2027	2028
13 .....	1969	1968	1968	1968	1970	1974
14 .....	1936	1926	1912	1900	1894	1902
15-19 .....	9142	9005	8808	8619	8509	8548
15 .....	1904	1887	1860	1834	1821	1830
16 .....	1875	1854	1813	1770	1745	1757
17 .....	1838	1811	1763	1713	1682	1693
18 .....	1789	1756	1711	1668	1642	1649
19 .....	1736	1697	1662	1634	1619	1618
20-24 .....	8160	8088	8022	7946	7842	7694
20 .....	1682	1638	1612	1600	1593	1587
21 .....	1624	1567	1553	1560	1568	1559
22 .....	1594	1549	1542	1551	1555	1535
23 .....	1609	1612	1605	1587	1557	1515
24 .....	1651	1722	1711	1649	1568	1499
25 y mas.....	50182	52169	53201	53687	54032	54650

III REGION  
Población total, estimada al 30 de Junio, por años calendario, según sexo y  
edades simples de 0 a 24 años. 1995-2000

E d a d	P O B L A C I O N P O R A N O S					
	1995	1996	1997	1998	1999	2000
A M B O S S E X O S						
TOTAL .....	202810	205974	206822	205694	204983	205724
0-4 .....	20275	18032	17486	17228	17918	18840
0 .....	3983	3505	3388	3333	3480	3677
1 .....	4010	3546	3433	3380	3522	3713
2 .....	4054	3602	3493	3440	3580	3765
3 .....	4095	3660	3555	3504	3639	3817
4 .....	4132	3719	3619	3571	3698	3868
5-9 .....	20673	20302	20025	19821	19667	19541
5 .....	4123	3965	3885	3831	3820	3823
6 .....	4137	4033	3966	3917	3887	3866
7 .....	4142	4080	4026	3984	3945	3911
8 .....	4141	4107	4064	4031	3991	3952
9 .....	4129	4115	4083	4059	4023	3989
10-14 .....	20037	20020	20004	19990	19977	19966
10 .....	4112	4107	4087	4070	4046	4022
11 .....	4096	4088	4079	4070	4063	4058
12 .....	4047	4039	4028	4037	4042	4049
13 .....	3952	3950	3955	3959	3968	3976
14 .....	3830	3837	3845	3852	3858	3860
15-19 .....	17525	17524	17523	17522	17521	17520
15 .....	3708	3719	3731	3741	3747	3744
16 .....	3592	3593	3610	3627	3635	3628
17 .....	3475	3482	3494	3506	3511	3505
18 .....	3403	3397	3390	3384	3380	3382
19 .....	3355	3333	3298	3264	3248	3262
20-24 .....	16104	15818	15391	14984	14758	14873
20 .....	3306	3273	3211	3151	3117	3140
21 .....	3262	3231	3142	3044	2985	3014
22 .....	3221	3179	3076	2963	2895	2925
23 .....	3178	3105	3008	2919	2870	2894
24 .....	3138	3029	2953	2907	2890	2901
25 y mas.....	103196	114278	116393	116149	115142	114984



III REGION  
Población total, estimada al 30 de Junio, por años calendario, según sexo y  
edades simples de 0 a 24 años. 1995-2000

E d a d	P O B L A C I O N P O R A N O S					
	1995	1996	1997	1998	1999	2000
H O M B R E S						
TOTAL .....	101625	104128	104445	103615	102659	102623
0-4 .....	10260	9137	8639	8730	9072	9530
0 .....	2024	1784	1688	1697	1770	1868
1 .....	2033	1801	1708	1717	1787	1882
2 .....	2051	1825	1735	1743	1812	1904
3 .....	2069	1851	1765	1772	1839	1927
4 .....	2083	1877	1795	1802	1865	1949
5-9 .....	10406	10216	10075	9971	9892	9828
5 .....	2084	2004	1957	1935	1929	1930
6 .....	2087	2034	1998	1975	1959	1948
7 .....	2085	2053	2027	2004	1984	1967
8 .....	2080	2062	2043	2024	2003	1984
9 .....	2070	2062	2049	2034	2016	1999
10-14 .....	10026	10017	10008	10001	9994	9988
10 .....	2057	2054	2046	2036	2024	2012
11 .....	2044	2040	2036	2032	2029	2027
12 .....	2019	2015	2014	2015	2018	2022
13 .....	1978	1977	1978	1981	1985	1989
14 .....	1928	1931	1934	1936	1938	1937
15-19 .....	8977	8967	8952	8934	8915	8900
15 .....	1878	1882	1886	1889	1889	1885
16 .....	1825	1829	1835	1840	1840	1833
17 .....	1782	1783	1786	1788	1786	1779
18 .....	1754	1749	1742	1735	1729	1727
19 .....	1737	1724	1703	1682	1671	1677
20-24 .....	8410	8260	8033	7817	7700	7770
20 .....	1719	1702	1668	1634	1614	1626
21 .....	1703	1692	1645	1591	1557	1573
22 .....	1686	1670	1616	1555	1517	1534
23 .....	1663	1624	1573	1527	1503	1519
24 .....	1639	1571	1530	1510	1508	1518
25 y mas.....	53546	57531	58698	58162	57086	56607

III REGION  
Población total, estimada al 30 de Junio, por años calendario, según sexo y  
edades simples de 0 a 24 años. 1995-2000

E d a d	P O B L A C I O N   P O R   A N O S					
	1995	1996	1997	1998	1999	2000
M U J E R E S						
TOTAL .....	101185	101846	102377	102079	102324	103101
0-4 .....	10015	9895	8797	8498	8846	9310
0 .....	1959	1721	1700	1636	1710	1809
1 .....	1977	1745	1725	1663	1735	1831
2 .....	2003	1777	1758	1697	1768	1861
3 .....	2027	1809	1790	1732	1800	1890
4 .....	2049	1842	1824	1769	1833	1919
5-9 .....	10267	10036	9950	9850	9775	9713
5 .....	2039	1961	1928	1896	1891	1893
6 .....	2050	1999	1968	1942	1928	1918
7 .....	2057	2027	1999	1980	1961	1944
8 .....	2061	2045	2021	2007	1988	1968
9 .....	2059	2053	2034	2025	2007	1990
10-14 .....	10011	10003	9996	9989	9983	9978
10 .....	2055	2053	2041	2034	2022	2010
11 .....	2052	2048	2043	2038	2034	2031
12 .....	2028	2024	2024	2022	2024	2027
13 .....	1974	1973	1977	1978	1983	1987
14 .....	1902	1906	1911	1916	1920	1923
15-19 .....	8548	8557	8571	8588	8506	8520
15 .....	1830	1837	1845	1852	1858	1859
16 .....	1757	1764	1775	1787	1795	1795
17 .....	1693	1699	1708	1718	1725	1726
18 .....	1649	1648	1648	1649	1651	1655
19 .....	1618	1609	1595	1582	1577	1585
20-24 .....	7694	7558	7358	7167	7058	7103
20 .....	1587	1571	1543	1517	1503	1514
21 .....	1559	1539	1497	1453	1428	1441
22 .....	1535	1509	1460	1408	1378	1391
23 .....	1515	1481	1435	1392	1367	1375
24 .....	1499	1458	1423	1397	1382	1383
25 y mas.....	54650	56747	57705	57987	58056	58377

IV REGION  
Población total, estimada al 30 de Junio, por años calendario, según sexo y  
edades simples de 0 a 24 años. 1980-1985

E d a d	P O B L A C I O N   P O R   A N O S					
	1980	1981	1982	1983	1984	1985
A M B O S   S E X O S						
TOTAL .....	414048	417629	423897	431832	440423	448667
0-4 .....	46021	46638	47667	48901	50139	51175
0 .....	9233	9431	9761	10157	10554	10886
1 .....	9097	9269	9556	9901	10246	10535
2 .....	9112	9245	9466	9731	9997	10220
3 .....	9210	9294	9434	9601	9770	9911
4 .....	9368	9398	9449	9510	9571	9622
5-9 .....	50015	48969	47466	46035	45204	45506
5 .....	9689	9472	9196	8966	8888	9071
6 .....	9858	9623	9301	9012	8872	8999
7 .....	10018	9791	9461	9145	8960	9024
8 .....	10163	9961	9652	9340	9130	9126
9 .....	10287	10122	9856	9572	9354	9286
10-14 .....	52113	51700	51323	50894	50322	49519
10 .....	10390	10284	10087	9852	9638	9500
11 .....	10471	10462	10360	10192	9983	9760
12 .....	10495	10510	10477	10386	10223	9978
13 .....	10439	10361	10346	10336	10276	10109
14 .....	10318	10082	10053	10127	10203	10173
15-19 .....	48429	46319	46478	47962	49828	51132
15 .....	10178	9800	9769	9933	10141	10242
16 .....	10024	9487	9450	9710	10062	10304
17 .....	9784	9205	9194	9524	9969	10303
18 .....	9433	8997	9064	9425	9879	10218
19 .....	9010	8830	9002	9369	9775	10065
20-24 .....	39017	40720	42562	44338	45848	46891
20 .....	8576	8632	8902	9275	9642	9894
21 .....	8114	8421	8794	9172	9496	9709
22 .....	7712	8182	8611	8981	9268	9455
23 .....	7419	7898	8314	8658	8928	9114
24 .....	7196	7587	7941	8253	8515	8719
25 y mas.....	178453	183283	188401	193702	199082	204444

IV REGION  
Población total, estimada al 30 de Junio, por años calendario, según sexo y  
edades simples de 0 a 24 años. 1980-1985

E d a d	P O B L A C I O N   P O R   A N O S					
	1980	1981	1982	1983	1984	1985
H O M B R E S						
TOTAL .....	206165	207733	211017	215340	220042	224459
0-4 .....	23360	23689	24232	24881	25531	26075
0 .....	4697	4800	4970	5173	5376	5546
1 .....	4622	4712	4861	5039	5217	5366
2 .....	4625	4696	4812	4951	5090	5207
3 .....	4670	4716	4792	4883	4975	5051
4 .....	4745	4764	4796	4834	4872	4904
5-9 .....	25276	24774	24043	23348	22956	23134
5 .....	4893	4784	4651	4545	4517	4621
6 .....	4978	4862	4706	4568	4507	4580
7 .....	5061	4952	4791	4637	4550	4588
8 .....	5138	5044	4893	4739	4635	4635
9 .....	5206	5132	5002	4859	4748	4711
10-14 .....	26469	26261	26070	25846	25536	25089
10 .....	5265	5223	5127	5006	4892	4815
11 .....	5314	5327	5278	5187	5069	4942
12 .....	5333	5354	5338	5285	5190	5051
13 .....	5308	5262	5253	5247	5214	5121
14 .....	5249	5095	5074	5121	5172	5160
15-19 .....	24683	23221	23244	24135	25280	26063
15 .....	5180	4928	4902	5004	5137	5202
16 .....	5104	4743	4709	4870	5091	5239
17 .....	4985	4590	4569	4771	5047	5248
18 .....	4812	4504	4526	4741	5017	5218
19 .....	4603	4456	4538	4748	4987	5156
20-24 .....	19989	20898	21878	22823	23629	24191
20 .....	4387	4388	4526	4733	4941	5084
21 .....	4156	4315	4512	4714	4889	5005
22 .....	3954	4216	4446	4639	4787	4885
23 .....	3804	4074	4298	4477	4615	4712
24 .....	3688	3905	4096	4260	4397	4505
25 y mas.....	86388	88890	91550	94307	97110	99907

IV REGION  
Población total, estimada al 30 de Junio, por años calendario, según sexo y  
edades simples de 0 a 24 años. 1980-1985

E d a d	P O B L A C I O N P O R A N O S					
	1980	1981	1982	1983	1984	1985
M U J E R E S						
TOTAL .....	207883	209896	212880	216492	220381	224208
0-4 .....	22661	22949	23435	24020	24608	25100
0 .....	4536	4631	4791	4984	5178	5340
1 .....	4475	4557	4695	4862	5029	5169
2 .....	4487	4549	4654	4780	4907	5013
3 .....	4540	4578	4642	4718	4795	4860
4 .....	4623	4634	4653	4676	4699	4718
5-9 .....	24739	24195	23423	22687	22248	22372
5 .....	4796	4688	4545	4421	4371	4450
6 .....	4880	4761	4595	4444	4365	4419
7 .....	4957	4839	4670	4508	4410	4436
8 .....	5025	4917	4759	4601	4495	4491
9 .....	5081	4990	4854	4713	4606	4575
10-14 .....	25644	25439	25253	25048	24786	24430
10 .....	5125	5061	4960	4846	4746	4685
11 .....	5157	5135	5082	5005	4914	4818
12 .....	5162	5156	5139	5101	5033	4927
13 .....	5131	5099	5093	5089	5062	4988
14 .....	5069	4987	4979	5006	5031	5013
15-19 .....	23746	23098	23234	23827	24548	25069
15 .....	4998	4872	4867	4929	5004	5040
16 .....	4920	4744	4741	4840	4971	5065
17 .....	4799	4615	4625	4753	4922	5055
18 .....	4621	4493	4538	4684	4862	5000
19 .....	4407	4374	4464	4621	4788	4909
20-24 .....	19028	19822	20684	21515	22219	22700
20 .....	4189	4244	4376	4542	4701	4810
21 .....	3958	4106	4282	4458	4607	4704
22 .....	3758	3966	4165	4342	4481	4570
23 .....	3615	3824	4016	4181	4313	4402
24 .....	3508	3682	3845	3993	4118	4214
25 y mas.....	92065	94393	96851	99395	101972	104537

IV REGION  
Población total, estimada al 30 de Junio, por años calendario, según sexo y  
edades simples de 0 a 24 años. 1985-1990

E d a d	P O B L A C I O N P O R A N O S					
	1985	1986	1987	1988	1989	1990
A M B O S S E X O S						
TOTAL .....	448667	452465	459393	468205	477657	486493
0-4 .....	51175	52469	53677	54777	55748	56563
0 .....	10886	11091	11282	11457	11611	11740
1 .....	10535	10772	10993	11195	11373	11522
2 .....	10220	10485	10732	10957	11155	11322
3 .....	9911	10199	10466	10711	10926	11107
4 .....	9622	9922	10203	10457	10683	10872
5-9 .....	45506	46132	47158	48385	49613	50643
5 .....	9071	9330	9713	10130	10497	10721
6 .....	8999	9201	9519	9879	10207	10430
7 .....	9024	9157	9381	9648	9913	10127
8 .....	9126	9181	9293	9447	9629	9825
9 .....	9286	9262	9252	9279	9367	9540
10-14 .....	49519	48474	46954	45504	44668	44991
10 .....	9500	9383	9236	9121	9104	9253
11 .....	9760	9532	9222	8946	8815	8945
12 .....	9978	9694	9294	8917	8704	8795
13 .....	10109	9858	9479	9104	8861	8880
14 .....	10173	10007	9723	9418	9184	9118
15-19 .....	51132	50740	50369	49927	49325	48474
15 .....	10242	10159	9963	9718	9489	9340
16 .....	10304	10333	10236	10052	9819	9577
17 .....	10303	10350	10323	10219	10035	9770
18 .....	10218	10134	10119	10111	10050	9874
19 .....	10065	9765	9729	9827	9931	9913
20-24 .....	46891	43985	44028	45792	48047	49562
20 .....	9894	9400	9354	9562	9828	9957
21 .....	9709	8998	8938	9264	9705	9995
22 .....	9455	8674	8636	9041	9588	9977
23 .....	9114	8499	8538	8962	9502	9889
24 .....	8719	8414	8561	8963	9423	9742
25 y mas.....	204444	210665	217207	223820	230256	236260

IV REGION  
Población total, estimada al 30 de Junio, por años calendario, según sexo y  
edades simples de 0 a 24 años. 1985-1990

E d a d	P O B L A C I O N   P O R   A N O S					
	1985	1986	1987	1988	1989	1990
H O M B R E S						
TOTAL .....	224459	226026	229643	234481	239702	244465
0-4 .....	26075	26730	27339	27893	28381	28791
0 .....	5546	5647	5741	5827	5903	5966
1 .....	5366	5485	5595	5696	5785	5859
2 .....	5207	5341	5466	5579	5679	5763
3 .....	5051	5198	5334	5458	5567	5659
4 .....	4904	5058	5202	5332	5447	5544
5-9 .....	23134	23465	24002	24642	25281	25817
5 .....	4621	4753	4949	5162	5349	5463
6 .....	4580	4684	4848	5033	5202	5316
7 .....	4588	4658	4775	4914	5052	5163
8 .....	4635	4666	4727	4810	4906	5010
9 .....	4711	4703	4703	4722	4772	4865
10-14 .....	25089	24586	23842	23135	22738	22927
10 .....	4815	4760	4691	4639	4637	4719
11 .....	4942	4820	4678	4546	4489	4564
12 .....	5051	4910	4713	4530	4431	4486
13 .....	5121	5000	4813	4628	4509	4523
14 .....	5160	5087	4947	4793	4672	4635
15-19 .....	26063	25862	25670	25432	25094	24602
15 .....	5202	5175	5079	4951	4826	4740
16 .....	5239	5277	5232	5129	4994	4852
17 .....	5248	5289	5277	5215	5104	4949
18 .....	5218	5166	5155	5149	5114	5012
19 .....	5156	4955	4927	4988	5056	5049
20-24 .....	24191	22171	22099	23166	24564	25482
20 .....	5084	4749	4709	4837	5006	5087
21 .....	5005	4520	4466	4667	4944	5122
22 .....	4885	4348	4303	4551	4893	5129
23 .....	4712	4280	4280	4535	4868	5101
24 .....	4505	4274	4340	4576	4853	5042
25 y mas.....	99907	103212	106691	110213	113644	116846

IV REGION  
Población total, estimada al 30 de Junio, por años calendario, según sexo y  
edades simples de 0 a 24 años. 1985-1990

E d a d	P O B L A C I O N P O R A N O S					
	1985	1986	1987	1988	1989	1990
M U J E R E S						
TOTAL .....	224208	226439	229750	233724	237955	242028
0-4 .....	25100	25739	26338	26884	27367	27772
0 .....	5340	5444	5541	5630	5708	5774
1 .....	5169	5287	5398	5499	5588	5663
2 .....	5013	5144	5266	5378	5476	5559
3 .....	4860	5001	5132	5253	5359	5448
4 .....	4718	4864	5001	5125	5236	5328
5-9 .....	22372	22667	23156	23743	24332	24826
5 .....	4450	4577	4764	4968	5148	5258
6 .....	4419	4517	4671	4846	5005	5114
7 .....	4436	4499	4606	4734	4861	4964
8 .....	4491	4515	4566	4637	4723	4815
9 .....	4575	4559	4549	4557	4595	4675
10-14 .....	24430	23888	23112	22369	21930	22064
10 .....	4685	4623	4545	4482	4467	4534
11 .....	4818	4703	4544	4400	4326	4381
12 .....	4927	4784	4581	4387	4273	4309
13 .....	4988	4858	4666	4476	4352	4357
14 .....	5013	4920	4776	4625	4512	4483
15-19 .....	25069	24878	24699	24495	24231	23872
15 .....	5040	4984	4884	4767	4663	4600
16 .....	5065	5056	5004	4923	4825	4725
17 .....	5055	5061	5046	5004	4931	4821
18 .....	5000	4968	4964	4962	4936	4862
19 .....	4909	4810	4802	4839	4875	4864
20-24 .....	22700	21814	21929	22626	23483	24080
20 .....	4810	4651	4645	4725	4822	4870
21 .....	4704	4478	4472	4597	4761	4873
22 .....	4570	4326	4333	4490	4695	4848
23 .....	4402	4219	4258	4427	4634	4788
24 .....	4214	4140	4221	4387	4570	4700
25 y mas.....	104537	107453	110516	113607	116612	119414



IV REGION  
Población total, estimada al 30 de Junio, por años calendario, según sexo y  
edades simples de 0 a 24 años. 1990-1995

E d a d	P O B L A C I O N P O R A N O S					
	1990	1991	1992	1993	1994	1995
A M B O S S E X O S						
TOTAL .....	486493	489357	496403	505916	516171	525432
0-4 .....	56563	57297	57840	58239	58538	59783
0 .....	11740	11785	11817	11841	11859	11874
1 .....	11522	11617	11687	11738	11777	11809
2 .....	11322	11469	11576	11656	11716	11765
3 .....	11107	11305	11452	11560	11641	11707
4 .....	10872	11121	11306	11442	11544	11627
5-9 .....	50643	51942	53155	54260	55236	56057
5 .....	10721	10978	11173	11324	11452	11573
6 .....	10430	10698	10923	11112	11275	11420
7 .....	10127	10397	10646	10872	11070	11236
8 .....	9825	10086	10354	10612	10842	11029
9 .....	9540	9783	10060	10342	10598	10799
10-14 .....	44991	45623	46556	47889	49124	50160
10 .....	9253	9473	9760	10069	10352	10564
11 .....	8945	9145	9451	9798	10117	10338
12 .....	8795	8948	9223	9548	9855	10075
13 .....	8880	8957	9118	9329	9554	9758
14 .....	9118	9099	9103	9144	9245	9423
15-19 .....	48474	47440	45924	44480	43660	44016
15 .....	9340	9224	9075	8962	8949	9104
16 .....	9577	9340	9028	8754	8631	8772
17 .....	9770	9478	9075	8701	8495	8598
18 .....	9874	9628	9252	8877	8636	8661
19 .....	9913	9771	9494	9187	8948	8880
20-24 .....	49562	49212	48889	48488	47906	47038
20 .....	9957	9917	9733	9483	9242	9083
21 .....	9995	10094	10018	9822	9564	9301
22 .....	9977	10086	10078	9966	9763	9479
23 .....	9889	9792	9785	9794	9747	9572
24 .....	9742	9322	9275	9423	9591	9601
25 y mas.....	236260	237843	243939	252560	261707	269378

IV REGION  
Población total, estimada al 30 de Junio, por años calendario, según sexo y  
edades simples de 0 a 24 años. 1990-1995

E d a d	P O B L A C I O N   P O R   A N O S					
	1990	1991	1992	1993	1994	1995
H O M B R E S						
TOTAL .....	244465	245086	248693	254036	259873	264946
0-4 .....	28791	29163	29438	29639	29790	29914
0 .....	5966	5993	6012	6026	6037	6046
1 .....	5959	5909	5945	5972	5992	6009
2 .....	5763	5837	5891	5931	5961	5986
3 .....	5659	5757	5830	5883	5923	5956
4 .....	5544	5667	5758	5825	5875	5916
5-9 .....	25817	26472	27081	27635	28124	28535
5 .....	5463	5592	5689	5763	5826	5886
6 .....	5316	5451	5563	5657	5738	5810
7 .....	5163	5299	5424	5537	5636	5719
8 .....	5010	5142	5277	5407	5523	5617
9 .....	4865	4988	5129	5272	5402	5504
10-14 .....	22927	23259	23796	24435	25074	25610
10 .....	4719	4832	4978	5136	5280	5388
11 .....	4564	4667	4824	5002	5165	5278
12 .....	4486	4566	4708	4876	5034	5147
13 .....	4523	4565	4650	4761	4878	4985
14 .....	4635	4629	4635	4660	4716	4811
15-19 .....	24602	24100	23353	22642	22249	22455
15 .....	4740	4684	4613	4561	4561	4647
16 .....	4852	4731	4577	4446	4394	4477
17 .....	4949	4800	4600	4418	4324	4387
18 .....	5012	4893	4707	4520	4401	4417
19 .....	5049	4992	4856	4697	4569	4527
20-24 .....	25482	25299	25128	24904	24563	24039
20 .....	5087	5092	5003	4866	4727	4629
21 .....	5122	5213	5180	5062	4901	4738
22 .....	5129	5216	5215	5141	5009	4834
23 .....	5101	5035	5027	5031	5003	4899
24 .....	5042	4742	4703	4804	4923	4938
25 y mas.....	116846	116793	119897	124781	130073	134393

IV REGION  
Población total, estimada al 30 de Junio, por años calendario, según sexo y  
edades simples de 0 a 24 años. 1990-1995

E d a d	P O B L A C I O N P O R A N O S					
	1990	1991	1992	1993	1994	1995
M U J E R E S						
TOTAL .....	242028	244271	247710	251880	256298	260486
0-4 .....	27772	28134	28402	28600	28748	28869
0 .....	5774	5792	5805	5815	5822	5828
1 .....	5663	5708	5742	5766	5785	5800
2 .....	5559	5632	5685	5725	5755	5779
3 .....	5448	5548	5622	5677	5718	5751
4 .....	5328	5454	5548	5617	5669	5711
5-9 .....	24826	25470	26074	26625	27112	27522
5 .....	5258	5386	5484	5561	5626	5687
6 .....	5114	5247	5360	5455	5537	5610
7 .....	4964	5098	5222	5335	5434	5517
8 .....	4815	4944	5077	5205	5319	5412
9 .....	4675	4795	4931	5070	5196	5295
10-14 .....	22064	22364	22860	23454	24050	24550
10 .....	4534	4641	4782	4933	5072	5176
11 .....	4381	4478	4627	4796	4952	5060
12 .....	4309	4382	4515	4672	4821	4928
13 .....	4357	4392	4468	4568	4676	4773
14 .....	4483	4470	4468	4484	4529	4612
15-19 .....	23972	23340	22571	21838	21411	21561
15 .....	4600	4540	4462	4401	4388	4457
16 .....	4725	4609	4451	4308	4237	4295
17 .....	4821	4678	4475	4283	4171	4211
18 .....	4862	4735	4545	4357	4235	4244
19 .....	4864	4779	4638	4490	4379	4353
20-24 .....	24080	23913	23761	23584	23343	22999
20 .....	4870	4825	4730	4617	4515	4454
21 .....	4873	4891	4838	4760	4663	4563
22 .....	4848	4870	4863	4825	4754	4645
23 .....	4788	4757	4758	4763	4744	4673
24 .....	4700	4580	4572	4619	4668	4663
25 y mas.....	119414	121050	124042	127779	131634	134985

IV REGION  
Población total, estimada al 30 de Junio, por años calendario, según sexo y  
edades simples de 0 a 24 años. 1995-2000

E d a d	P O B L A C I O N P O R A N O S					
	1995	1996	1997	1998	1999	2000
A M B O S S E X O S						
TOTAL .....	525432	523497	529603	540226	552441	562914
0-4 .....	58783	58169	58020	57949	58137	58390
0 .....	11874	11633	11575	11548	11621	11720
1 .....	11809	11620	11574	11552	11610	11688
2 .....	11765	11635	11604	11589	11629	11682
3 .....	11707	11642	11626	11618	11638	11665
4 .....	11627	11639	11643	11644	11641	11635
5-9 .....	56057	56793	57341	57745	58049	58299
5 .....	11573	11630	11672	11694	11712	11729
6 .....	11420	11528	11603	11652	11685	11714
7 .....	11236	11390	11500	11579	11635	11680
8 .....	11029	11221	11365	11477	11559	11626
9 .....	10799	11024	11201	11344	11457	11549
10-14 .....	50160	51465	52686	53798	54779	55605
10 .....	10564	10815	11021	11194	11336	11456
11 .....	10338	10609	10839	11035	11205	11354
12 .....	10075	10352	10601	10822	11019	11193
13 .....	9758	10024	10288	10537	10762	10950
14 .....	9423	9664	9935	10209	10458	10652
15-19 .....	44016	44607	45567	46711	47855	48815
15 .....	9104	9318	9597	9893	10164	10363
16 .....	8772	8963	9256	9586	9885	10087
17 .....	8598	8743	9000	9304	9588	9787
18 .....	8661	8729	8874	9063	9268	9455
19 .....	8880	8854	8841	8865	8950	9122
20-24 .....	47038	45994	44441	42961	42135	42546
20 .....	9083	8952	8789	8662	8644	8803
21 .....	9301	9033	8704	8426	8311	8471
22 .....	9479	9158	8740	8367	8174	8301
23 .....	9572	9333	8954	8573	8333	8372
24 .....	9601	9518	9254	8932	8673	8599
25 y mas.....	269378	266469	271548	281062	291486	299259

IV REGION  
Población total, estimada al 30 de Junio, por años calendario, según sexo y  
edades simples de 0 a 24 años. 1995-2000

E d a d	P O B L A C I O N   P O R   A N O S					
	1995	1996	1997	1998	1999	2000
H O M B R E S						
TOTAL .....	264946	261603	264481	271000	278586	284651
0-4 .....	29914	29608	29486	29497	29590	29715
0 .....	6046	5926	5878	5883	5919	5968
1 .....	6009	5915	5878	5881	5910	5948
2 .....	5986	5921	5896	5898	5918	5944
3 .....	5956	5924	5911	5912	5922	5935
4 .....	5916	5922	5925	5924	5923	5920
5-9 .....	28535	28907	29183	29386	29539	29665
5 .....	5886	5916	5936	5950	5960	5970
6 .....	5810	5865	5903	5929	5946	5961
7 .....	5719	5797	5853	5892	5920	5943
8 .....	5617	5713	5786	5841	5882	5915
9 .....	5504	5616	5705	5775	5830	5876
10-14 .....	25610	26265	26876	27431	27920	28332
10 .....	5388	5513	5616	5700	5769	5828
11 .....	5278	5413	5526	5621	5703	5775
12 .....	5147	5285	5407	5516	5612	5697
13 .....	4985	5119	5251	5377	5490	5584
14 .....	4811	4935	5075	5217	5347	5448
15-19 .....	22455	22789	23328	23968	24608	25144
15 .....	4647	4759	4907	5064	5209	5316
16 .....	4477	4580	4739	4917	5080	5191
17 .....	4387	4468	4611	4779	4937	5049
18 .....	4417	4460	4546	4656	4774	4881
19 .....	4527	4522	4527	4552	4608	4707
20-24 .....	24039	23543	22794	22082	21696	21926
20 .....	4629	4567	4494	4443	4448	4541
21 .....	4738	4594	4435	4310	4271	4369
22 .....	4834	4663	4457	4282	4201	4279
23 .....	4899	4787	4602	4413	4293	4312
24 .....	4938	4931	4806	4634	4483	4425
25 y mas.....	134393	130491	132814	138636	145233	149869

IV REGION  
Población total, estimada al 30 de Junio, por años calendario, según sexo y  
edades simples de 0 a 24 años. 1995-2000

E d a d	P O B L A C I O N P O R A N O S					
	1995	1996	1997	1998	1999	2000
M U J E R E S						
TOTAL .....	260486	261894	265122	269226	273855	278263
0-4 .....	28869	28561	28534	28452	28547	28675
0 .....	5828	5707	5697	5665	5702	5752
1 .....	5800	5705	5696	5671	5700	5740
2 .....	5779	5714	5708	5691	5711	5738
3 .....	5751	5718	5715	5706	5716	5730
4 .....	5711	5717	5718	5720	5718	5715
5-9 .....	27522	27886	28158	28359	28510	28634
5 .....	5687	5714	5736	5744	5752	5759
6 .....	5610	5663	5700	5723	5739	5753
7 .....	5517	5593	5647	5687	5715	5737
8 .....	5412	5508	5579	5636	5677	5711
9 .....	5295	5408	5496	5569	5627	5673
10-14 .....	24550	25200	25810	26367	26859	27273
10 .....	5176	5302	5405	5494	5567	5628
11 .....	5060	5196	5313	5414	5502	5579
12 .....	4928	5067	5194	5306	5407	5496
13 .....	4773	4905	5037	5160	5272	5366
14 .....	4612	4729	4860	4992	5111	5204
15-19 .....	21561	21818	22239	22743	23247	23671
15 .....	4457	4559	4690	4829	4955	5047
16 .....	4295	4383	4518	4669	4805	4896
17 .....	4211	4275	4389	4525	4651	4738
18 .....	4244	4269	4328	4407	4494	4574
19 .....	4353	4332	4314	4313	4342	4415
20-24 .....	22999	22451	21647	20879	20439	20620
20 .....	4454	4385	4295	4219	4196	4262
21 .....	4563	4439	4269	4116	4040	4102
22 .....	4645	4495	4283	4085	3973	4022
23 .....	4673	4546	4352	4160	4040	4060
24 .....	4663	4587	4448	4299	4190	4174
25 y mas.....	134985	135978	139734	142426	146253	149390

V REGION  
Población total, estimada al 30 de Junio, por años calendario, según sexo y  
edades simples de 0 a 24 años. 1980-1985

E d a d	P O B L A C I O N   P O R   A N O S					
	1980	1981	1982	1983	1984	1985
A M B O S   S E X O S						
TOTAL .....	1193384	1218398	1238523	1255300	1270273	1284976
0-4 .....	126588	127577	129229	131215	133206	134873
0 .....	25915	26144	26527	26988	27449	27836
1 .....	25505	25727	26096	26541	26987	27360
2 .....	25245	25449	25790	26200	26611	26955
3 .....	25041	25222	25523	25887	26250	26555
4 .....	24882	25035	25291	25599	25908	26166
5-9 .....	123484	124072	124927	125740	126201	126002
5 .....	24903	25171	25421	25614	25714	25683
6 .....	24777	24978	25191	25364	25448	25393
7 .....	24670	24791	24963	25124	25208	25154
8 .....	24590	24626	24758	24908	25001	24961
9 .....	24544	24505	24595	24730	24830	24811
10-14 .....	123664	123550	123446	123326	123165	122938
10 .....	24481	24350	24405	24547	24681	24710
11 .....	24354	24084	24115	24312	24540	24666
12 .....	24448	24207	24202	24335	24505	24614
13 .....	24883	24929	24867	24747	24616	24523
14 .....	25498	25980	25857	25386	24824	24426
15-19 .....	131458	137959	137413	132750	126905	122809
15 .....	26044	26936	26760	25966	25006	24334
16 .....	26608	27945	27704	26553	25157	24186
17 .....	26797	28377	28156	26894	25345	24268
18 .....	26400	27893	27824	26838	25582	24700
19 .....	25609	26808	26969	26500	25814	25320
20-24 .....	116211	119307	122651	125880	128625	130519
20 .....	24834	25773	26152	26165	26006	25869
21 .....	24003	24657	25268	25796	26200	26438
22 .....	23180	23649	24420	25302	26100	26622
23 .....	22442	22905	23717	24672	25570	26205
24 .....	21751	22323	23095	23945	24749	25384
25 y mas.....	571979	585933	600857	616389	632171	647835

V REGION  
Población total, estimada al 30 de Junio, por años calendario, según sexo y  
edades simples de 0 a 24 años. 1980-1985

E d a d	P O B L A C I O N   P O R   A N O S					
	1980	1981	1982	1983	1984	1985
H O M B R E S						
TOTAL .....	581504	594916	605165	613227	620087	626727
0-4 .....	65152	65552	66211	67001	67790	68451
0 .....	13373	13458	13599	13767	13935	14076
1 .....	13156	13240	13377	13542	13707	13845
2 .....	13006	13087	13219	13379	13538	13671
3 .....	12870	12947	13074	13227	13379	13507
4 .....	12747	12820	12941	13086	13231	13352
5-9 .....	62584	63094	63838	64545	64943	64762
5 .....	12645	12840	13035	13191	13268	13228
6 .....	12560	12718	12899	13052	13130	13082
7 .....	12495	12603	12759	12906	12986	12943
8 .....	12452	12503	12628	12763	12845	12813
9 .....	12432	12430	12518	12633	12714	12695
10-14 .....	62704	62633	62569	62492	62387	62235
10 .....	12410	12339	12389	12491	12581	12590
11 .....	12363	12189	12199	12309	12436	12499
12 .....	12416	12252	12228	12288	12373	12427
13 .....	12618	12642	12597	12516	12431	12375
14 .....	12897	13211	13156	12889	12567	12345
15-19 .....	66095	70306	70242	67673	64375	62119
15 .....	13145	13729	13665	13225	12682	12311
16 .....	13402	14280	14202	13569	12784	12249
17 .....	13471	14505	14447	13755	12885	12292
18 .....	13248	14212	14227	13686	12977	12492
19 .....	12828	13580	13701	13439	13047	12774
20-24 .....	57859	59512	61293	63012	64478	65499
20 .....	12416	12980	13201	13201	13101	13024
21 .....	11976	12335	12663	12942	13155	13283
22 .....	11540	11765	12167	12639	13070	13353
23 .....	11147	11364	11787	12299	12786	13130
24 .....	10779	11068	11475	11931	12366	12709
25 y mas.....	267110	273819	281012	288504	296114	303661



V REGION  
Población total, estimada al 30 de Junio, por años calendario, según sexo y  
edades simples de 0 a 24 años. 1980-1985

E d a d	P O B L A C I O N P O R A N O S					
	1980	1981	1982	1983	1984	1985
M U J E R E S						
TOTAL .....	611880	623482	633358	642073	650186	658249
0-4 .....	61436	62025	63018	64214	65416	66422
0 .....	12542	12686	12928	13221	13514	13760
1 .....	12349	12487	12719	12999	13280	13515
2 .....	12239	12362	12571	12821	13073	13284
3 .....	12171	12275	12449	12660	12871	13048
4 .....	12135	12215	12350	12513	12677	12814
5-9 .....	60900	60978	61089	61195	61258	61240
5 .....	12258	12331	12386	12423	12446	12455
6 .....	12217	12260	12292	12312	12318	12311
7 .....	12175	12188	12204	12218	12222	12211
8 .....	12138	12123	12130	12145	12156	12148
9 .....	12112	12075	12077	12097	12116	12116
10-14 .....	60960	60917	60877	60834	60778	60703
10 .....	12071	12011	12016	12056	12100	12120
11 .....	11991	11895	11916	12003	12104	12167
12 .....	12032	11955	11974	12047	12132	12187
13 .....	12265	12287	12270	12231	12185	12148
14 .....	12601	12769	12701	12497	12257	12081
15-19 .....	65363	67653	67171	65077	62530	60690
15 .....	12899	13207	13095	12741	12324	12023
16 .....	13206	13665	13502	12984	12373	11937
17 .....	13326	13872	13709	13139	12460	11976
18 .....	13152	13681	13597	13152	12605	12208
19 .....	12781	13228	13268	13061	12767	12546
20-24 .....	58352	59795	61358	62868	64147	65020
20 .....	12418	12793	12951	12964	12905	12845
21 .....	12027	12322	12605	12854	13045	13155
22 .....	11640	11884	12253	12663	13030	13269
23 .....	11295	11541	11930	12373	12784	13075
24 .....	10972	11255	11620	12014	12383	12675
25 y mas.....	304869	312114	319845	327885	336057	344174

V REGION  
Población total, estimada al 30 de Junio, por años calendario, según sexo y  
edades simples de 0 a 24 años. 1985-1990

E d a d	P O B L A C I O N P O R A N O S					
	1985	1986	1987	1988	1989	1990
A M B O S S E X O S						
TOTAL .....	1284976	1314298	1336073	1352887	1367317	1381948
0-4 .....	134873	136772	138545	140161	141584	142781
0 .....	27836	28144	28433	28695	28927	29121
1 .....	27360	27714	28045	28345	28610	28833
2 .....	26955	27344	27708	28039	28331	28576
3 .....	26555	26971	27359	27712	28024	28286
4 .....	26166	26598	27001	27369	27693	27965
5-9 .....	126002	127020	128694	130697	132704	134387
5 .....	25683	25931	26301	26743	27209	27646
6 .....	25393	25614	25972	26407	26860	27269
7 .....	25154	25354	25694	26106	26525	26881
8 .....	24961	25143	25461	25839	26206	26489
9 .....	24811	24979	25267	25602	25905	26102
10-14 .....	122938	123561	124477	125350	125844	125622
10 .....	24710	24882	25140	25413	25629	25719
11 .....	24666	24878	25104	25292	25386	25333
12 .....	24614	24811	24999	25131	25156	25025
13 .....	24523	24616	24760	24889	24936	24829
14 .....	24426	24376	24474	24625	24738	24716
15-19 .....	122809	122753	122699	122635	122547	122421
15 .....	24334	24151	24208	24386	24565	24623
16 .....	24186	23821	23847	24096	24395	24573
17 .....	24268	23952	23945	24121	24352	24512
18 .....	24700	24796	24749	24625	24491	24410
19 .....	25320	26034	25950	25407	24745	24302
20-24 .....	130519	139674	139521	133938	126808	122012
20 .....	25869	27162	27047	26117	24970	24200
21 .....	26438	28363	28208	26849	25168	24042
22 .....	26622	28874	28750	27249	25370	24110
23 .....	26205	28287	28305	27113	25569	24529
24 .....	25384	26988	27211	26608	25731	25132
25 y mas.....	647835	664518	682137	700106	717830	734725

V REGION  
Población total, estimada al 30 de Junio, por años calendario, según sexo y  
edades simples de 0 a 24 años. 1985-1990

E d a d	P O B L A C I O N   P O R   A N O S					
	1985	1986	1987	1988	1989	1990
H O M B R E S						
TOTAL .....	626727	642993	654139	661926	668122	674490
0-4 .....	68451	69434	70349	71181	71913	72529
0 .....	14076	14252	14416	14565	14697	14807
1 .....	13845	14040	14222	14387	14532	14654
2 .....	13671	13875	14065	14238	14390	14518
3 .....	13507	13713	13905	14079	14233	14362
4 .....	13352	13554	13741	13912	14062	14188
5-9 .....	64762	65177	65851	66653	67456	68128
5 .....	13228	13316	13441	13595	13770	13957
6 .....	13082	13161	13287	13444	13616	13785
7 .....	12943	13021	13153	13313	13478	13620
8 .....	12813	12895	13036	13200	13353	13460
9 .....	12695	12785	12934	13101	13239	13306
10-14 .....	62235	62759	63533	64270	64683	64486
10 .....	12590	12702	12865	13029	13144	13161
11 .....	12499	12662	12845	13000	13077	13027
12 .....	12427	12594	12776	12922	12980	12896
13 .....	12375	12470	12619	12759	12829	12764
14 .....	12345	12332	12428	12559	12654	12638
15-19 .....	62119	62083	62048	62005	61945	61856
15 .....	12311	12197	12246	12374	12496	12527
16 .....	12249	11998	12002	12150	12331	12432
17 .....	12292	12068	12041	12132	12263	12353
18 .....	12492	12553	12518	12432	12342	12292
19 .....	12774	13267	13241	12916	12513	12251
20-24 .....	65499	71762	71985	68676	64343	61497
20 .....	13024	13920	13902	13354	12661	12207
21 .....	13283	14619	14607	13811	12798	12135
22 .....	13353	14909	14925	14045	12911	12167
23 .....	13130	14548	14626	13918	12977	12358
24 .....	12709	13766	13925	13548	12996	12631
25 y mas.....	303661	311778	320373	329141	337782	345994

V REGION  
Población total, estimada al 30 de Junio, por años calendario, según sexo y  
edades simples de 0 a 24 años. 1985-1990

E d a d	P O B L A C I O N   P O R   A N O S					
	1985	1986	1987	1988	1989	1990
M U J E R E S						
TOTAL .....	658249	671305	681934	690961	699195	707458
0-4 .....	66422	67338	68196	68980	69671	70252
0 .....	13760	13892	14017	14130	14230	14314
1 .....	13515	13674	13823	13958	14078	14179
2 .....	13284	13469	13643	13801	13941	14058
3 .....	13048	13258	13454	13633	13791	13924
4 .....	12814	13044	13260	13457	13631	13777
5-9 .....	61240	61843	62843	64044	65248	66259
5 .....	12455	12615	12860	13148	13439	13689
6 .....	12311	12453	12685	12963	13244	13484
7 .....	12211	12333	12541	12793	13047	13261
8 .....	12148	12248	12425	12639	12853	13029
9 .....	12116	12194	12333	12501	12666	12796
10-14 .....	60703	60802	60944	61080	61161	61136
10 .....	12120	12180	12275	12384	12485	12558
11 .....	12167	12216	12259	12292	12309	12306
12 .....	12187	12217	12223	12209	12176	12129
13 .....	12148	12146	12141	12130	12107	12065
14 .....	12081	12044	12046	12066	12084	12078
15-19 .....	60690	60670	60651	60630	60602	60565
15 .....	12023	11954	11962	12012	12069	12096
16 .....	11937	11823	11845	11946	12064	12141
17 .....	11976	11884	11904	11989	12089	12159
18 .....	12208	12243	12231	12193	12149	12118
19 .....	12546	12767	12709	12491	12232	12051
20-24 .....	65020	67912	67536	65262	62465	60515
20 .....	12845	13242	13145	12763	12309	11993
21 .....	13155	13744	13601	13038	12370	11907
22 .....	13269	13965	13825	13204	12459	11943
23 .....	13075	13739	13679	13195	12592	12171
24 .....	12675	13222	13286	13060	12735	12501
25 y mas.....	344174	352740	361764	370965	380048	388731

V REGION  
Población total, estimada al 30 de Junio, por años calendario, según sexo y  
edades simples de 0 a 24 años. 1990-1995

E d a d	P O B L A C I O N P O R A N O S					
	1990	1991	1992	1993	1994	1995
A M B O S S E X O S						
TOTAL .....	1381948	1415567	1437871	1452998	1465084	1478281
0-4 .....	142781	143287	143662	143938	144144	144313
0 .....	29121	29066	29023	28993	28970	28952
1 .....	28833	28846	28855	28862	28867	28871
2 .....	28576	28669	28737	28788	28825	28856
3 .....	28286	28467	28602	28701	28774	28835
4 .....	27965	28240	28444	28594	28706	28798
5-9 .....	134387	136292	138070	139691	141120	142324
5 .....	27646	28029	28331	28571	28758	28907
6 .....	27269	27671	28013	28303	28543	28740
7 .....	26881	27279	27647	27979	28269	28515
8 .....	26489	26867	27247	27614	27951	28240
9 .....	26102	26446	26830	27224	27599	27923
10-14 .....	125622	126651	128338	130354	132374	134070
10 .....	25719	26013	26390	26804	27214	27576
11 .....	25333	25561	25921	26353	26801	27206
12 .....	25025	25203	25543	25971	26420	26821
13 .....	24829	24991	25309	25705	26104	26428
14 .....	24716	24882	25176	25520	25834	26039
15-19 .....	122421	123077	124047	124971	125487	125233
15 .....	24623	24807	25075	25353	25570	25652
16 .....	24573	24818	25059	25247	25331	25262
17 .....	24512	24743	24948	25082	25097	24948
18 .....	24410	24504	24660	24803	24857	24746
19 .....	24302	24205	24305	24486	24631	24624
20-24 .....	122012	121991	121972	121947	121910	121853
20 .....	24200	23920	23971	24195	24431	24523
21 .....	24042	23504	23512	23831	24225	24463
22 .....	24110	23657	23635	23868	24180	24395
23 .....	24529	24692	24660	24522	24369	24291
24 .....	25132	26217	26193	25531	24703	24182
25 y mas.....	734725	764269	781782	792097	800049	810488

V REGION  
Población total, estimada al 30 de Junio, por años calendario, según sexo y  
edades simples de 0 a 24 años. 1990-1995

E d a d	P O B L A C I O N P O R A N O S					
	1990	1991	1992	1993	1994	1995
H O M B R E S						
TOTAL .....	674490	694174	705736	712199	716579	721902
0-4 .....	72529	72796	72993	73138	73246	73335
0 .....	14807	14779	14757	14742	14730	14721
1 .....	14654	14660	14664	14667	14669	14671
2 .....	14518	14566	14601	14627	14646	14662
3 .....	14362	14457	14528	14580	14618	14650
4 .....	14188	14334	14442	14522	14581	14630
5-9 .....	68128	69116	70035	70871	71607	72228
5 .....	13957	14167	14342	14487	14603	14693
6 .....	13785	14001	14189	14352	14488	14598
7 .....	13620	13827	14019	14192	14343	14471
8 .....	13460	13650	13836	14014	14177	14319
9 .....	13306	13471	13648	13826	13996	14147
10-14 .....	64486	64907	65589	66401	67213	67894
10 .....	13161	13292	13451	13623	13796	13956
11 .....	13027	13112	13243	13403	13576	13746
12 .....	12896	12953	13070	13223	13391	13551
13 .....	12764	12826	12952	13110	13267	13390
14 .....	12638	12724	12873	13041	13182	13251
15-19 .....	61856	62397	63202	63968	64392	64170
15 .....	12527	12647	12816	12983	13097	13109
16 .....	12432	12620	12812	12965	13032	12970
17 .....	12353	12545	12738	12883	12931	12833
18 .....	12292	12386	12541	12690	12764	12696
19 .....	12251	12199	12295	12448	12567	12562
20-24 .....	61497	61480	61464	61443	61412	61363
20 .....	12207	12015	12058	12221	12388	12444
21 .....	12135	11746	11735	11939	12195	12342
22 .....	12167	11833	11794	11930	12124	12255
23 .....	12358	12471	12445	12346	12238	12186
24 .....	12631	13415	13431	13006	12466	12137
25 y mas.....	345994	363478	372453	376378	378709	382912

V REGION  
Población total, estimada al 30 de Junio, por años calendario, según sexo y  
edades simples de 0 a 24 años. 1990-1995

E d a d	P O B L A C I O N   P O R   A N O S					
	1990	1991	1992	1993	1994	1995
M U J E R E S						
TOTAL .....	707458	721393	732135	740799	748505	756379
0-4 .....	70252	70491	70669	70800	70898	70978
0 .....	14314	14287	14266	14251	14240	14231
1 .....	14179	14186	14191	14195	14198	14200
2 .....	14058	14103	14136	14161	14179	14194
3 .....	13924	14010	14074	14121	14156	14185
4 .....	13777	13906	14002	14072	14125	14168
5-9 .....	66259	67176	68035	68820	69513	70096
5 .....	13689	13862	13989	14084	14155	14214
6 .....	13484	13670	13824	13951	14055	14142
7 .....	13261	13452	13628	13787	13926	14044
8 .....	13029	13217	13411	13600	13774	13921
9 .....	12796	12975	13182	13398	13603	13776
10-14 .....	61136	61744	62749	63953	65161	66176
10 .....	12558	12721	12939	13181	13418	13620
11 .....	12306	12449	12678	12950	13225	13460
12 .....	12129	12250	12473	12748	13029	13270
13 .....	12065	12165	12357	12595	12837	13038
14 .....	12078	12158	12303	12479	12652	12788
15-19 .....	60565	60680	60845	61003	61095	61063
15 .....	12096	12160	12259	12370	12473	12543
16 .....	12141	12198	12247	12282	12299	12292
17 .....	12159	12198	12210	12199	12166	12115
18 .....	12118	12118	12119	12113	12093	12050
19 .....	12051	12006	12010	12038	12064	12062
20-24 .....	60515	60511	60508	60504	60498	60490
20 .....	11993	11905	11913	11974	12043	12079
21 .....	11907	11758	11777	11892	12030	12121
22 .....	11943	11824	11841	11938	12056	12140
23 .....	12171	12221	12215	12176	12131	12105
24 .....	12501	12802	12762	12525	12237	12045
25 y más .....	308731	400791	409329	415719	421340	427576

V REGION  
Población total, estimada al 30 de Junio, por años calendario, según sexo y  
edades simples de 0 a 24 años. 1995-2000

E d a d	P O B L A C I O N   P O R   A N O S					
	1995	1996	1997	1998	1999	2000
A M B O S   S E X O S						
TOTAL .....	1478281	1521699	1544992	1555738	1561935	1571316
0-4 .....	144313	143836	143721	143665	143812	144008
0 .....	28952	28566	28472	28427	28546	28705
1 .....	28871	28613	28551	28521	28600	28706
2 .....	28856	28739	28710	28696	28733	28781
3 .....	28835	28882	28893	28898	28884	28865
4 .....	28798	29038	29095	29124	29050	28951
5-9 .....	142324	142850	143241	143530	143748	143926
5 .....	28907	28881	28857	28829	28806	28788
6 .....	28740	28775	28793	28799	28799	28798
7 .....	28515	28617	28688	28738	28772	28800
8 .....	28240	28412	28543	28645	28723	28787
9 .....	27923	28165	28359	28519	28648	28754
10-14 .....	134070	135988	137781	139416	140856	142070
10 .....	27576	27890	28152	28374	28556	28708
11 .....	27205	27600	27936	28222	28460	28655
12 .....	26821	27256	27645	27986	28278	28519
13 .....	26428	26945	27251	27631	27973	28264
14 .....	26039	26398	26797	27203	27590	27925
15-19 .....	125233	126336	128132	130277	132422	134222
15 .....	25652	25956	26346	26778	27206	27585
16 .....	25262	25503	25881	26336	26810	27241
17 .....	24948	25143	25504	25960	26439	26868
18 .....	24746	24925	25269	25696	26123	26469
19 .....	24624	24809	25132	25506	25845	26059
20-24 .....	121853	122602	123725	124794	125380	125056
20 .....	24523	24744	25046	25350	25579	25654
21 .....	24463	24798	25095	25282	25349	25243
22 .....	24395	24716	24967	25108	25102	24909
23 .....	24291	24385	24567	24744	24817	24692
24 .....	24182	23959	24059	24308	24533	24558
25 y mas.....	810498	850087	869392	874056	875717	882034



V REGION  
Población total, estimada al 30 de Junio, por años calendario, según sexo y  
edades simples de 0 a 24 años. 1995-2000

E d a d	P O B L A C I O N   P O R   A N O S					
	1995	1996	1997	1998	1999	2000
H O M B R E S						
TOTAL .....	721902	750958	763629	766355	765560	767690
0-4 .....	73335	73098	73004	73012	73084	73181
0 .....	14721	14530	14454	14461	14519	14597
1 .....	14671	14543	14493	14497	14536	14588
2 .....	14662	14604	14580	14582	14600	14624
3 .....	14650	14673	14682	14681	14674	14665
4 .....	14630	14749	14796	14792	14756	14707
5-9 .....	72228	72506	72712	72864	72978	73072
5 .....	14693	14679	14663	14646	14631	14618
6 .....	14598	14616	14624	14626	14624	14622
7 .....	14471	14525	14563	14589	14607	14622
8 .....	14319	14410	14481	14536	14579	14614
9 .....	14147	14275	14380	14466	14537	14596
10-14 .....	67894	68890	69818	70663	71406	72033
10 .....	13956	14123	14265	14387	14488	14572
11 .....	13746	13957	14143	14304	14439	14549
12 .....	13551	13783	13994	14181	14342	14474
13 .....	13390	13604	13810	14002	14174	14321
14 .....	13251	13423	13606	13789	13963	14117
15-19 .....	64170	64603	65299	66128	66955	67649
15 .....	13109	13241	13401	13575	13751	13913
16 .....	12970	13056	13188	13350	13526	13701
17 .....	12833	12893	13011	13166	13338	13503
18 .....	12696	12760	12890	13053	13213	13338
19 .....	12562	12653	12809	12983	13128	13194
20-24 .....	61363	61938	62806	63631	64078	63811
20 .....	12444	12586	12767	12937	13047	13047
21 .....	12342	12599	12814	12957	12997	12903
22 .....	12255	12518	12735	12871	12892	12761
23 .....	12186	12271	12437	12605	12692	12619
24 .....	12137	11965	12052	12260	12450	12481
25 y mas.....	382912	409923	419990	420057	417059	417944

V REGION  
Población total, estimada al 30 de Junio, por años calendario, según sexo y  
edades simples de 0 a 24 años. 1995-2000

E d a d	P O B L A C I O N P O R A N O S					
	1995	1996	1997	1998	1999	2000
M U J E R E S						
TOTAL .....	756379	770741	781363	789383	796375	803626
0-4 .....	70978	70738	70717	70653	70728	70827
0 .....	14231	14036	14018	13966	14027	14108
1 .....	14200	14070	14058	14024	14064	14118
2 .....	14194	14135	14130	14114	14133	14157
3 .....	14185	14209	14211	14217	14210	14200
4 .....	14168	14289	14299	14332	14294	14244
5-9 .....	70096	70344	70529	70666	70770	70854
5 .....	14214	14202	14194	14183	14175	14170
6 .....	14142	14159	14169	14173	14175	14176
7 .....	14044	14092	14125	14149	14165	14178
8 .....	13921	14002	14052	14109	14144	14173
9 .....	13776	13890	13979	14053	14111	14158
10-14 .....	66176	67098	67963	68753	69450	70037
10 .....	13620	13767	13887	13987	14068	14136
11 .....	13460	13643	13793	13918	14021	14106
12 .....	13270	13473	13651	13805	13936	14045
13 .....	13038	13241	13441	13629	13799	13943
14 .....	12788	12975	13191	13414	13627	13808
15-19 .....	61063	61733	62833	64149	65467	66573
15 .....	12543	12715	12945	13203	13455	13672
16 .....	12292	12447	12693	12986	13284	13540
17 .....	12115	12250	12493	12794	13101	13365
18 .....	12050	12165	12379	12643	12910	13131
19 .....	12062	12156	12323	12523	12717	12865
20-24 .....	60490	60664	60919	61163	61302	61245
20 .....	12079	12158	12279	12413	12532	12607
21 .....	12121	12199	12271	12325	12352	12340
22 .....	12140	12198	12232	12237	12210	12148
23 .....	12105	12114	12130	12139	12125	12073
24 .....	12045	11994	12007	12048	12083	12077
25 y mas.....	427576	440164	448402	453999	458658	464090

VI REGION  
Población total, estimada al 30 de Junio, por años calendario, según sexo y  
edades simples de 0 a 24 años. 1980-1985

E d a d	P O B L A C I O N P O R A N O S					
	1980	1981	1982	1983	1984	1985
A M B O S S E X O S						
TOTAL .....	584410	590004	595274	600841	607340	615389
0-4 .....	63678	63642	63584	63514	63445	63386
0 .....	12384	12462	12593	12749	12908	13039
1 .....	12449	12491	12560	12642	12727	12796
2 .....	12658	12654	12648	12641	12633	12627
3 .....	12935	12883	12797	12693	12588	12502
4 .....	13251	13151	12987	12789	12588	12423
5-9 .....	70332	68507	65886	63390	61943	62469
5 .....	13796	13392	12806	12250	11935	12076
6 .....	13989	13572	12970	12400	12073	12210
7 .....	14121	13728	13164	12626	12316	12433
8 .....	14199	13857	13370	12905	12631	12716
9 .....	14228	13958	13576	13210	12987	13034
10-14 .....	70193	70036	69894	69731	69516	69216
10 .....	14200	14025	13785	13550	13397	13399
11 .....	14108	14059	14000	13937	13876	13822
12 .....	14019	14052	14114	14165	14167	14078
13 .....	13962	13999	14073	14139	14150	14059
14 .....	13904	13901	13922	13938	13926	13859
15-19 .....	66378	66367	66397	66450	66509	66556
15 .....	13808	13776	13758	13742	13716	13667
16 .....	13705	13636	13573	13516	13470	13437
17 .....	13457	13395	13333	13281	13247	13243
18 .....	12999	13015	13037	13064	13097	13137
19 .....	12410	12545	12697	12847	12978	13072
20-24 .....	54314	56050	57925	59735	61274	62337
20 .....	11825	12067	12335	12595	12815	12965
21 .....	11203	11561	11950	12326	12641	12852
22 .....	10696	11115	11568	12006	12374	12619
23 .....	10387	10783	11209	11619	11967	12210
24 .....	10203	10524	10863	11190	11477	11691
25 y mas.....	259515	265402	271588	278021	284653	291425

VI REGION  
Población total, estimada al 30 de Junio, por años calendario, según sexo y  
edades simples de 0 a 24 años. 1980-1985

E d a d	P O B L A C I O N   P O R   A N O S					
	1980	1981	1982	1983	1984	1985
H O M B R E S						
TOTAL .....	297797	300855	303547	306272	309428	313410
0-4 .....	32640	32586	32498	32392	32286	32197
0 .....	6365	6395	6445	6504	6564	6614
1 .....	6392	6404	6424	6447	6471	6491
2 .....	6492	6482	6466	6447	6427	6411
3 .....	6621	6589	6536	6472	6408	6355
4 .....	6769	6715	6627	6521	6415	6326
5-9 .....	35764	34884	33602	32384	31697	32009
5 .....	7037	6842	6553	6277	6123	6201
6 .....	7123	6922	6627	6347	6190	6268
7 .....	7179	6990	6714	6452	6306	6375
8 .....	7209	7044	6807	6582	6455	6508
9 .....	7217	7086	6901	6726	6623	6657
10-14 .....	35645	35577	35515	35441	35340	35194
10 .....	7196	7110	6995	6885	6817	6826
11 .....	7140	7113	7088	7064	7042	7021
12 .....	7100	7114	7147	7178	7184	7143
13 .....	7099	7120	7157	7188	7191	7142
14 .....	7110	7120	7128	7125	7106	7062
15-19 .....	34388	34530	34528	34441	34330	34254
15 .....	7100	7103	7089	7061	7025	6983
16 .....	7088	7081	7041	6982	6924	6882
17 .....	6989	6991	6952	6893	6837	6807
18 .....	6761	6803	6812	6802	6789	6788
19 .....	6452	6551	6635	6703	6756	6794
20-24 .....	28180	29176	30249	31284	32167	32782
20 .....	6147	6298	6449	6587	6700	6777
21 .....	5824	6030	6251	6463	6640	6759
22 .....	5555	5789	6048	6301	6516	6660
23 .....	5383	5604	5849	6089	6295	6441
24 .....	5272	5455	5652	5845	6016	6145
25 y mas.....	131180	134102	137155	140330	143608	146974

VI REGION  
Población total, estimada al 30 de Junio, por años calendario, según sexo y  
edades simples de 0 a 24 años. 1980-1985

E d a d	P O B L A C I O N   P O R   A N O S					
	1980	1981	1982	1983	1984	1985
M U J E R E S						
TOTAL .....	286613	289149	291727	294569	297912	301979
0-4 .....	31038	31056	31086	31122	31159	31189
0 .....	6019	6067	6148	6245	6344	6425
1 .....	6057	6087	6136	6195	6256	6305
2 .....	6166	6172	6182	6194	6206	6216
3 .....	6314	6294	6261	6221	6180	6147
4 .....	6482	6436	6360	6268	6173	6097
5-9 .....	34568	33623	32284	31006	30246	30460
5 .....	6759	6550	6253	5973	5812	5875
6 .....	6866	6650	6343	6053	5883	5942
7 .....	6942	6738	6450	6174	6010	6058
8 .....	6990	6813	6563	6323	6176	6208
9 .....	7011	6872	6675	6484	6364	6377
10-14 .....	34548	34459	34379	34290	34176	34022
10 .....	7004	6915	6790	6665	6580	6573
11 .....	6968	6946	6912	6873	6834	6801
12 .....	6919	6938	6967	6987	6983	6935
13 .....	6863	6879	6916	6951	6959	6917
14 .....	6794	6781	6794	6813	6820	6797
15-19 .....	31990	31837	31869	32009	32179	32302
15 .....	6708	6673	6669	6681	6691	6684
16 .....	6617	6555	6532	6534	6546	6555
17 .....	6468	6404	6381	6388	6410	6436
18 .....	6238	6212	6225	6262	6308	6349
19 .....	5958	5994	6062	6144	6222	6278
20-24 .....	26134	26874	27676	28451	29107	29555
20 .....	5678	5769	5886	6008	6115	6188
21 .....	5379	5531	5699	5863	6001	6093
22 .....	5141	5326	5520	5705	5858	5959
23 .....	5004	5179	5360	5530	5672	5769
24 .....	4931	5069	5211	5345	5461	5546
25 y mas.....	128335	131300	134433	137691	141045	144451

VI REGION  
Población total, estimada al 30 de Junio, por años calendario, según sexo y  
edades simples de 0 a 24 años. 1985-1990

E d a d	P O B L A C I O N P O R A N O S					
	1985	1986	1987	1988	1989	1990
A M B O S S E X O S						
TOTAL .....	615389	621664	627665	633959	641139	649764
0-4 .....	63386	64414	65373	66247	67018	67665
0 .....	13039	13264	13472	13663	13831	13972
1 .....	12796	13025	13240	13436	13607	13752
2 .....	12627	12846	13052	13238	13403	13541
3 .....	12502	12697	12880	13046	13193	13316
4 .....	12423	12583	12731	12866	12985	13086
5-9 .....	62469	62439	62391	62334	62277	62230
5 .....	12076	12237	12452	12654	12773	12739
6 .....	12210	12296	12417	12529	12589	12556
7 .....	12433	12432	12435	12435	12428	12409
8 .....	12716	12624	12496	12373	12295	12300
9 .....	13034	12850	12591	12342	12192	12228
10-14 .....	69216	67425	64818	62331	60898	61452
10 .....	13399	13116	12710	12323	12098	12175
11 .....	13822	13424	12847	12298	11986	12118
12 .....	14078	13632	12980	12361	12010	12166
13 .....	14059	13668	13094	12547	12232	12359
14 .....	13859	13585	13187	12802	12571	12634
15-19 .....	66556	66444	66339	66214	66045	65808
15 .....	13667	13508	13274	13043	12892	12901
16 .....	13437	13409	13358	13298	13238	13192
17 .....	13243	13295	13366	13422	13428	13349
18 .....	13137	13180	13262	13338	13360	13286
19 .....	13072	13053	13079	13114	13126	13078
20-24 .....	62337	62074	62114	62330	62594	62780
20 .....	12965	12898	12883	12894	12902	12878
21 .....	12852	12726	12663	12643	12642	12640
22 .....	12619	12491	12429	12416	12433	12461
23 .....	12210	12169	12192	12254	12332	12401
24 .....	11691	11792	11947	12122	12286	12401
25 y mas.....	291425	298868	306630	314503	322307	329829

VI REGION  
Población total, estimada al 30 de Junio, por años calendario, según sexo y  
edades simples de 0 a 24 años. 1985-1990

E d a d	P O B L A C I O N P O R A N O S					
	1985	1986	1987	1988	1989	1990
H O M B R E S						
TOTAL .....	313410	316822	319869	322934	326401	330645
0-4 .....	32197	32723	33212	33657	34049	34378
0 .....	6614	6734	6845	6946	7035	7110
1 .....	6491	6612	6725	6828	6918	6994
2 .....	6411	6524	6630	6726	6810	6881
3 .....	6355	6452	6543	6625	6698	6759
4 .....	6326	6401	6470	6533	6588	6635
5-9 .....	32009	31956	31869	31766	31663	31577
5 .....	6201	6271	6362	6444	6484	6450
6 .....	6268	6301	6346	6383	6394	6361
7 .....	6375	6366	6354	6337	6317	6294
8 .....	6508	6456	6382	6307	6256	6249
9 .....	6657	6562	6426	6294	6211	6225
10-14 .....	35194	34332	33058	31846	31166	31490
10 .....	6826	6686	6482	6287	6173	6213
11 .....	7021	6830	6547	6277	6127	6202
12 .....	7143	6931	6614	6314	6149	6241
13 .....	7142	6956	6678	6415	6269	6346
14 .....	7062	6929	6737	6553	6447	6489
15-19 .....	34254	34205	34159	34101	34019	33900
15 .....	6983	6904	6792	6684	6617	6629
16 .....	6882	6864	6842	6820	6798	6781
17 .....	6807	6829	6866	6899	6907	6869
18 .....	6788	6811	6852	6887	6894	6853
19 .....	6794	6797	6807	6812	6803	6767
20-24 .....	32782	32818	32819	32800	32775	32759
20 .....	6777	6766	6753	6736	6714	6683
21 .....	6759	6729	6688	6645	6605	6577
22 .....	6660	6635	6595	6553	6518	6502
23 .....	6441	6459	6468	6473	6478	6490
24 .....	6145	6230	6315	6393	6460	6507
25 y mas.....	146974	150788	154752	158764	162729	166541

VI REGION  
Población total, estimada al 30 de Junio, por años calendario, según sexo y  
edades simples de 0 a 24 años. 1985-1990

E d a d	P O B L A C I O N   P O R   A N O S					
	1985	1986	1987	1988	1989	1990
M U J E R E S						
TOTAL .....	301979	304842	307796	311025	314738	319119
0-4 .....	31189	31691	32161	32590	32969	33287
0 .....	6425	6530	6627	6717	6796	6862
1 .....	6305	6413	6515	6608	6689	6758
2 .....	6216	6322	6422	6512	6593	6660
3 .....	6147	6245	6337	6421	6495	6557
4 .....	6097	6182	6261	6333	6397	6451
5-9 .....	30460	30483	30522	30568	30614	30653
5 .....	5875	5966	6090	6210	6289	6289
6 .....	5942	5995	6071	6146	6195	6195
7 .....	6058	6066	6081	6098	6111	6115
8 .....	6208	6168	6114	6066	6039	6051
9 .....	6377	6288	6165	6048	5981	6003
10-14 .....	34022	33093	31760	30485	29732	29962
10 .....	6573	6430	6228	6036	5925	5962
11 .....	6801	6594	6300	6021	5859	5916
12 .....	6935	6701	6366	6047	5861	5925
13 .....	6917	6712	6416	6132	5963	6013
14 .....	6797	6656	6450	6249	6124	6145
15-19 .....	32302	32239	32180	32113	32026	31908
15 .....	6684	6604	6482	6359	6275	6272
16 .....	6555	6545	6516	6478	6440	6411
17 .....	6436	6466	6500	6523	6521	6480
18 .....	6349	6369	6410	6451	6466	6433
19 .....	6278	6256	6272	6302	6323	6311
20-24 .....	29555	29256	29295	29530	29819	30021
20 .....	6188	6132	6130	6158	6188	6195
21 .....	6093	5997	5975	5998	6037	6063
22 .....	5959	5856	5834	5863	5915	5959
23 .....	5769	5710	5724	5781	5854	5911
24 .....	5546	5562	5632	5729	5826	5894
25 y mas.....	144451	148080	151878	155739	159578	163288



VI REGION  
Población total, estimada al 30 de Junio, por años calendario, según sexo y  
edades simples de 0 a 24 años. 1990-1995

E d a d	P O B L A C I O N P O R A N O S					
	1990	1991	1992	1993	1994	1995
A M B O S S E X O S						
TOTAL .....	649764	655934	661938	668294	675532	684179
0-4 .....	67665	68058	68350	68564	68724	68855
0 .....	13972	13930	13899	13876	13859	13845
1 .....	13752	13769	13781	13790	13797	13802
2 .....	13541	13620	13678	13721	13752	13779
3 .....	13316	13457	13542	13638	13696	13743
4 .....	13086	13285	13432	13540	13621	13687
5-9 .....	62230	63260	64223	65100	65872	66524
5 .....	12739	12962	13156	13330	13494	13659
6 .....	12556	12784	12991	13179	13350	13510
7 .....	12409	12628	12834	13023	13189	13328
8 .....	12300	12496	12687	12863	13013	13123
9 .....	12228	12389	12553	12705	12826	12903
10-14 .....	61452	61425	61385	61335	61287	61245
10 .....	12175	12295	12430	12554	12643	12676
11 .....	12118	12201	12314	12418	12476	12449
12 .....	12166	12187	12234	12275	12285	12231
13 .....	12359	12286	12202	12120	12058	12032
14 .....	12634	12455	12206	11968	11824	11858
15-19 .....	65808	64023	61408	58915	57499	58113
15 .....	12901	12619	12212	11824	11602	11688
16 .....	13192	12795	12215	11665	11356	11503
17 .....	13349	12902	12248	11627	11280	11451
18 .....	13286	12896	12321	11772	11461	11600
19 .....	13078	12811	12413	12027	11799	11871
20-24 .....	62780	62687	62601	62496	62345	62121
20 .....	12878	12728	12496	12264	12115	12130
21 .....	12640	12625	12580	12519	12459	12413
22 .....	12461	12525	12602	12660	12665	12585
23 .....	12401	12444	12531	12612	12641	12568
24 .....	12401	12365	12392	12440	12466	12426
25 y mas.....	329829	336481	343971	351884	359805	367321

VI REGION  
Población total, estimada al 30 de Junio, por años calendario, según sexo y  
edades simples de 0 a 24 años. 1990-1995

E d a d	P O B L A C I O N   P O R   A N O S					
	1990	1991	1992	1993	1994	1995
H O M B R E S						
TOTAL .....	330645	334050	337095	340156	343610	347836
0-4 .....	34378	34585	34739	34851	34935	35004
0 .....	7110	7091	7077	7066	7058	7052
1 .....	6994	7004	7011	7016	7020	7023
2 .....	6881	6922	6953	6975	6991	7005
3 .....	6759	6832	6886	6925	6955	6979
4 .....	6635	6738	6814	6869	6911	6945
5-9 .....	31577	32105	32597	33044	33437	33769
5 .....	6450	6568	6673	6762	6858	6947
6 .....	6361	6480	6589	6689	6780	6865
7 .....	6294	6406	6512	6609	6694	6765
8 .....	6249	6347	6442	6528	6601	6654
9 .....	6225	6303	6380	6450	6504	6537
10-14 .....	31490	31438	31355	31255	31156	31072
10 .....	6213	6267	6325	6376	6409	6415
11 .....	6202	6234	6275	6309	6320	6291
12 .....	6241	6240	6246	6246	6231	6186
13 .....	6346	6301	6245	6187	6140	6113
14 .....	6489	6396	6264	6136	6056	6067
15-19 .....	33900	33042	31765	30550	29878	30230
15 .....	6629	6490	6285	6089	5977	6021
16 .....	6781	6591	6306	6036	5887	5969
17 .....	6869	6657	6340	6039	5876	5974
18 .....	6853	6667	6389	6125	5981	6063
19 .....	6767	6637	6445	6261	6157	6202
20-24 .....	32759	32719	32682	32633	32559	32445
20 .....	6683	6607	6496	6388	6322	6337
21 .....	6577	6563	6544	6522	6501	6484
22 .....	6502	6528	6568	6602	6610	6572
23 .....	6490	6514	6557	6594	6604	6563
24 .....	6507	6506	6517	6527	6522	6489
25 y mas.....	166541	170161	173957	177823	181645	185316

VI REGION  
Población total, estimada al 30 de Junio, por años calendario, según sexo y  
edades simples de 0 a 24 años. 1990-1995

E d a d	P O B L A C I O N P O R A N O S					
	1990	1991	1992	1993	1994	1995
M U J E R E S						
TOTAL .....	319119	321824	324843	328138	331922	336343
0-4 .....	33287	33473	33511	33713	33789	33851
0 .....	6862	6839	6822	6810	6801	6793
1 .....	6758	6765	6770	6774	6777	6779
2 .....	6660	6698	6725	6746	6761	6774
3 .....	6557	6525	6576	6713	6741	6764
4 .....	6451	6547	6618	6671	6710	6742
5-9 .....	30653	31155	31626	32056	32435	32755
5 .....	6289	6394	6483	6562	6636	6712
6 .....	6195	6304	6402	6490	6570	6645
7 .....	6115	6222	6322	6414	6495	6563
8 .....	6051	6149	6245	6335	6412	6469
9 .....	6003	6086	6173	6255	6322	6366
10-14 .....	29962	29987	30030	30080	30131	30173
10 .....	5962	6028	6105	6178	6234	6261
11 .....	5916	5967	6039	6109	6156	6158
12 .....	5925	5947	5988	6029	6054	6045
13 .....	6013	5985	5957	5933	5918	5919
14 .....	6145	6059	5942	5832	5768	5791
15-19 .....	31908	30981	29643	28365	27621	27883
15 .....	6272	6129	5927	5735	5625	5667
16 .....	6411	6204	5909	5629	5469	5534
17 .....	6480	6245	5908	5588	5404	5477
18 .....	6433	6229	5932	5647	5480	5537
19 .....	6311	6174	5968	5766	5642	5669
20-24 .....	30021	29968	29919	29863	29786	29676
20 .....	6195	6121	6000	5876	5793	5793
21 .....	6053	6062	6036	5997	5958	5929
22 .....	5959	5997	6034	6058	6055	6013
23 .....	5911	5930	5974	6018	6037	6005
24 .....	5894	5859	5875	5913	5944	5937
25 y mas.....	163288	166320	170014	174061	178160	182005

VI REGION  
Población total, estimada al 30 de Junio, por años calendario, según sexo y  
edades simples de 0 a 24 años. 1995-2000

E d a d	P O B L A C I O N P O R A N O S					
	1995	1996	1997	1998	1999	2000
A M B O S S E X O S						
TOTAL .....	684179	687472	692573	698499	706315	715722
0-4 .....	69955	66641	66103	65846	66528	67438
0 .....	13845	13264	13122	13055	13234	13473
1 .....	13902	13282	13155	13095	13255	13469
2 .....	13779	13327	13218	13165	13304	13490
3 .....	13743	13366	13274	13231	13347	13502
4 .....	13687	13402	13332	13298	13386	13504
5-9 .....	66524	66924	67221	67441	67607	67742
5 .....	13659	13598	13574	13549	13550	13562
6 .....	13510	13535	13553	13560	13566	13572
7 .....	13328	13425	13485	13527	13551	13568
8 .....	13123	13274	13377	13456	13507	13544
9 .....	12903	13093	13233	13349	13432	13496
10-14 .....	61245	62278	63245	64126	64903	65556
10 .....	12676	12891	13065	13217	13338	13438
11 .....	12449	12677	12882	13067	13234	13385
12 .....	12231	12456	12673	12873	13062	13234
13 .....	12032	12233	12436	12624	12797	12941
14 .....	11858	12021	12189	12345	12473	12558
15-19 .....	58113	58093	58059	58022	57983	57951
15 .....	11688	11809	11946	12072	12163	12195
16 .....	11503	11586	11700	11808	11867	11839
17 .....	11451	11473	11522	11568	11578	11525
18 .....	11600	11530	11446	11366	11307	11285
19 .....	11871	11695	11446	11207	11067	11108
20-24 .....	62121	60355	57729	55227	53832	54528
20 .....	12130	11849	11440	11053	10833	10933
21 .....	12413	12016	11432	10890	10577	10743
22 .....	12585	12140	11481	10857	10517	10709
23 .....	12568	12183	11606	11054	10747	10904
24 .....	12426	12168	11771	11384	11157	11240
25 y mas.....	367321	373181	380216	387837	395462	402507

VI REGION  
Población total, estimada al 30 de Junio, por años calendario, según sexo y  
edades simples de 0 a 24 años. 1995-2000

E d a d	P O B L A C I O N P O R A N O S					
	1995	1996	1997	1998	1999	2000
H O M B R E S						
TOTAL .....	347836	349748	352165	355200	358964	363565
0-4 .....	35004	33903	33463	33503	33839	34288
0 .....	7052	6763	6647	6658	6746	6864
1 .....	7023	6765	6661	6671	6750	6855
2 .....	7005	6780	6691	6699	6767	6859
3 .....	6979	6791	6716	6723	6780	6857
4 .....	6945	6804	6747	6752	6795	6853
5-9 .....	33769	33980	34137	34253	34340	34411
5 .....	6947	6918	6900	6892	6892	6898
6 .....	6865	6879	6898	6893	6896	6899
7 .....	6765	6816	6849	6870	6882	6892
8 .....	6654	6732	6789	6828	6855	6875
9 .....	6537	6635	6711	6769	6812	6847
10-14 .....	31072	31602	32096	32546	32942	33275
10 .....	6415	6527	6620	6697	6761	6814
11 .....	6291	6410	6518	6616	6704	6784
12 .....	6186	6302	6415	6521	6620	6710
13 .....	6113	6216	6317	6413	6500	6572
14 .....	6067	6147	6226	6299	6357	6395
15-19 .....	30230	30182	30103	30011	29918	29840
15 .....	6021	6076	6135	6187	6221	6227
16 .....	5969	6001	6043	6079	6091	6061
17 .....	5974	5974	5981	5984	5969	5925
18 .....	6063	6020	5964	5908	5862	5838
19 .....	6202	6111	5980	5852	5774	5789
20-24 .....	32445	31598	30320	29104	28446	28839
20 .....	6337	6199	5994	5799	5688	5739
21 .....	6484	6294	6008	5738	5593	5494
22 .....	6572	6361	6042	5741	5582	5691
23 .....	6563	6380	6102	5837	5696	5787
24 .....	6489	6265	6174	5990	5887	5938
25 y mas.....	185316	188483	192046	195783	199479	202912

VI REGION  
Población total, estimada al 30 de Junio, por años calendario, según sexo y  
edades simples de 0 a 24 años. 1995-2000

E d a d	P O B L A C I O N P O R A N O S					
	1995	1996	1997	1998	1999	2000
M U J E R E S						
TOTAL .....	336343	337724	340408	343299	347351	352157
0-4 .....	33951	32738	32640	32343	32689	33150
0 .....	6793	6501	6475	6397	6488	6609
1 .....	6779	6517	6494	6424	6505	6614
2 .....	6774	6547	6527	6466	6537	6631
3 .....	6764	6575	6558	6508	6567	6645
4 .....	6742	6598	6585	6546	6591	6651
5-9 .....	32755	32944	33084	33188	33267	33331
5 .....	6712	6680	6674	6656	6657	6664
6 .....	6645	6656	6665	6667	6670	6673
7 .....	6563	6609	6636	6657	6668	6676
8 .....	6469	6542	6598	6628	6652	6669
9 .....	6366	6458	6522	6580	6619	6649
10-14 .....	30173	30676	31149	31580	31961	32281
10 .....	6261	6364	6445	6520	6577	6624
11 .....	6158	6267	6364	6451	6530	6601
12 .....	6045	6153	6258	6352	6442	6524
13 .....	5919	6017	6119	6211	6297	6369
14 .....	5791	5874	5963	6046	6116	6163
15-19 .....	27883	27911	27956	28011	28065	28111
15 .....	5667	5733	5811	5885	5942	5968
16 .....	5534	5585	5657	5729	5776	5778
17 .....	5477	5499	5541	5584	5609	5600
18 .....	5537	5510	5482	5458	5445	5447
19 .....	5669	5584	5466	5355	5293	5319
20-24 .....	29676	28757	27409	26123	25386	25689
20 .....	5793	5650	5446	5254	5145	5194
21 .....	5929	5722	5424	5142	4984	5059
22 .....	6013	5779	5439	5116	4935	5018
23 .....	6005	5803	5504	5217	5051	5117
24 .....	5937	5803	5597	5394	5270	5302
25 y mas .....	182005	184698	188170	192054	195983	199595

VII REGION  
Población total, estimada al 30 de Junio, por años calendario, según sexo y  
edades simples de 0 a 24 años. 1980-1985

E d a d	P O B L A C I O N   P O R   A N O S					
	1980	1981	1982	1983	1984	1985
A M B O S   S E X O S						
TOTAL .....	721353	733683	744411	754643	765484	778030
0-4 .....	79000	81713	86233	91664	97106	101661
0 .....	16173	16909	18135	19608	21085	22320
1 .....	15627	16321	17478	18867	20260	21425
2 .....	15507	16095	17077	18255	19436	20425
3 .....	15666	16103	16832	17708	18585	19319
4 .....	16027	16283	16712	17226	17741	18172
5-9 .....	87262	84930	81576	78383	76534	77217
5 .....	17103	16731	16144	15601	15367	15703
6 .....	17342	16862	16135	15441	15059	15274
7 .....	17513	16991	16233	15503	15064	15181
8 .....	17623	17114	16413	15738	15311	15349
9 .....	17679	17231	16652	16100	15733	15710
10-14 .....	87911	87547	87217	86842	86350	85664
10 .....	17662	17314	16931	16583	16343	16282
11 .....	17547	17332	17230	17187	17157	17086
12 .....	17489	17418	17501	17628	17695	17593
13 .....	17553	17622	17710	17762	17726	17548
14 .....	17659	17861	17847	17680	17428	17155
15-19 .....	85696	88412	88226	86346	83978	82326
15 .....	17701	18047	17967	17629	17201	16848
16 .....	17744	18245	18095	17570	16951	16514
17 .....	17504	18112	17967	17397	16730	16291
18 .....	16840	17480	17470	17084	16598	16285
19 .....	15909	16528	16728	16666	16499	16387
20-24 .....	67325	69991	72871	75651	78015	79647
20 .....	14993	15594	15982	16212	16339	16419
21 .....	14027	14604	15188	15727	16166	16454
22 .....	13221	13762	14457	15184	15821	16246
23 .....	12705	13203	13869	14582	15222	15669
24 .....	12379	12827	13375	13947	14466	14859
25 y mas .....	314159	321090	328288	335757	343501	351515

VII REGION  
Población total, estimada al 30 de Junio, por años calendario, según sexo y  
edades simples de 0 a 24 años. 1980-1985

E d a d	P O B L A C I O N P O R A N O S					
	1980	1981	1982	1983	1984	1985
H O M B R E S						
TOTAL .....	366024	373006	378603	383622	388871	395154
0-4 .....	40155	41558	43871	46641	49412	51729
0 .....	8230	8611	9239	9992	10745	11374
1 .....	7946	8305	8897	9606	10315	10908
2 .....	7881	8185	8687	9288	9889	10392
3 .....	7958	8184	8556	9003	9449	9822
4 .....	8140	8272	8491	8753	9014	9233
5-9 .....	44380	43179	41429	39766	38828	39254
5 .....	8728	8541	8230	7938	7811	7991
6 .....	8838	8593	8211	7845	7646	7769
7 .....	8909	8640	8244	7864	7641	7717
8 .....	8947	8682	8319	7972	7760	7798
9 .....	8957	8723	8425	8147	7970	7979
10-14 .....	44442	44309	44188	44045	43848	43563
10 .....	8927	8742	8549	8382	8277	8268
11 .....	8840	8718	8674	8674	8686	8675
12 .....	8807	8766	8821	8908	8968	8938
13 .....	8876	8932	8990	9025	9013	8930
14 .....	8991	9151	9155	9055	8903	8752
15-19 .....	44282	46263	46232	45024	43473	42412
15 .....	9069	9336	9305	9096	8827	8616
16 .....	9150	9532	9464	9135	8738	8463
17 .....	9068	9523	9458	9097	8663	8379
18 .....	8740	9199	9208	8956	8632	8423
19 .....	8256	8673	8797	8740	8613	8530
20-24 .....	34916	36440	38082	39667	41018	41959
20 .....	7783	8162	8389	8508	8563	8599
21 .....	7284	7620	7954	8259	8507	8671
22 .....	6863	7158	7552	7971	8342	8591
23 .....	6585	6852	7229	7642	8016	8279
24 .....	6401	6647	6958	7288	7590	7819
25 y mas.....	157849	161257	164801	168479	172292	176237



VII REGION  
Población total, estimada al 30 de Junio, por años calendario, según sexo y  
edades simples de 0 a 24 años. 1980-1985

E d a d	P O B L A C I O N   P O R   A N O S					
	1980	1981	1982	1983	1984	1985
M U J E R E S						
TOTAL .....	355329	360677	365808	371021	376613	382876
0-4 .....	38845	40155	42362	45023	47694	49932
0 .....	7943	8298	8896	9616	10340	10946
1 .....	7681	8016	8581	9261	9945	10517
2 .....	7626	7910	8390	8967	9547	10033
3 .....	7708	7919	8276	8705	9136	9497
4 .....	7887	8011	8221	8473	8727	8939
5-9 .....	42882	41751	40147	38617	37706	37963
5 .....	8375	8190	7914	7663	7556	7712
6 .....	8504	8269	7924	7596	7413	7505
7 .....	8604	8351	7989	7639	7423	7464
8 .....	8676	8432	8094	7766	7551	7551
9 .....	8722	8508	8227	7953	7763	7731
10-14 .....	43469	43238	43029	42797	42502	42101
10 .....	8735	8572	8382	8201	8066	8014
11 .....	8707	8614	8556	8513	8471	8411
12 .....	8682	8652	8680	8720	8727	8655
13 .....	8677	8690	8720	8737	8713	8618
14 .....	8668	8710	8692	8625	8525	8403
15-19 .....	41414	42149	41994	41322	40505	39914
15 .....	8632	8711	8662	8533	8374	8232
16 .....	8594	8713	8631	8435	8213	8051
17 .....	8436	8589	8509	8300	8067	7912
18 .....	8100	8281	8262	8128	7966	7862
19 .....	7653	7855	7931	7926	7886	7857
20-24 .....	32409	33551	34789	35984	36997	37688
20 .....	7210	7432	7593	7704	7776	7820
21 .....	6743	6984	7234	7468	7659	7783
22 .....	6358	6604	6905	7213	7479	7655
23 .....	6120	6351	6640	6940	7206	7390
24 .....	5978	6180	6417	6659	6876	7140
25 y mas.....	156310	159833	163487	167278	171209	175278

VII REGION  
Población total, estimada al 30 de Junio, por años calendario, según sexo y  
edades simples de 0 a 24 años. 1985-1990

E d a d	P O B L A C I O N P O R A N O S					
	1985	1986	1987	1988	1989	1990
A M B O S S E X O S						
TOTAL .....	778030	792961	805141	816099	827361	840457
0-4 .....	101661	103422	105067	106566	107886	108997
0 .....	22320	22286	22254	22225	22201	22179
1 .....	21425	21555	21677	21786	21884	21966
2 .....	20425	20759	21070	21355	21604	21815
3 .....	19319	19875	20395	20868	21285	21636
4 .....	18172	18948	19672	20331	20913	21402
5-9 .....	77217	79972	84491	89895	95306	99844
5 .....	15703	16557	17887	19400	20806	21811
6 .....	15274	16036	17256	18672	20022	21045
7 .....	15181	15779	16769	17950	19123	20089
8 .....	15349	15738	16412	17258	18162	19013
9 .....	15710	15861	16167	16616	17193	17888
10-14 .....	85664	83362	80010	76811	74971	75693
10 .....	16282	16160	16025	15989	16161	16653
11 .....	17086	16647	15977	15341	15010	15249
12 .....	17593	16960	15976	14988	14344	14393
13 .....	17548	16923	15995	15067	14439	14411
14 .....	17155	16671	16037	15427	15018	14988
15-19 .....	82326	82011	81713	81363	80895	80239
15 .....	16848	16486	16104	15768	15543	15495
16 .....	16514	16270	16168	16144	16135	16081
17 .....	16291	16200	16285	16428	16515	16427
18 .....	16285	16377	16474	16528	16491	16315
19 .....	16387	16678	16682	16495	16210	15921
20-24 .....	79647	83331	83312	81134	78336	76464
20 .....	16419	16915	16862	16482	15991	15607
21 .....	16454	17170	17057	16467	15753	15267
22 .....	16246	17099	16995	16350	15572	15077
23 .....	15669	16523	16549	16096	15513	15149
24 .....	14859	15624	15848	15739	15508	15364
25 y mas.....	351515	360863	370548	380330	389967	399220

VII REGION  
Población total, estimada al 30 de Junio, por años calendario, según sexo y  
edades simples de 0 a 24 años. 1985-1990

E d a d	P O B L A C I O N   P O R   A N O S					
	1985	1986	1987	1988	1989	1990
H O M B R E S						
TOTAL .....	395154	403762	410140	415417	420721	427181
0-4 .....	51729	52632	53472	54236	54908	55474
0 .....	11374	11354	11335	11318	11304	11291
1 .....	10908	10974	11036	11091	11141	11182
2 .....	10392	10564	10723	10869	10996	11104
3 .....	9822	10108	10375	10617	10830	11010
4 .....	9233	9632	10003	10340	10637	10887
5-9 .....	39254	40678	42990	45745	48499	50807
5 .....	7991	8433	9116	9891	10607	11113
6 .....	7769	8163	8789	9513	10200	10717
7 .....	7717	8026	8533	9135	9732	10223
8 .....	7798	7999	8342	8772	9232	9667
9 .....	7979	8057	8210	8435	8728	9088
10-14 .....	43563	42380	40633	38969	38036	38481
10 .....	8268	8206	8131	8106	8192	8452
11 .....	8675	8453	8102	7766	7593	7727
12 .....	8938	8617	8104	7588	7256	7297
13 .....	8930	8608	8126	7647	7330	7334
14 .....	8752	8496	8169	7862	7665	7671
15-19 .....	42412	42301	42195	42064	41878	41606
15 .....	8616	8417	8223	8065	7971	7970
16 .....	8463	8313	8267	8281	8310	8311
17 .....	8379	8316	8370	8469	8544	8524
18 .....	8423	8494	8557	8591	8576	8492
19 .....	8530	8761	8778	8658	8476	8309
20-24 .....	41959	44740	44839	43370	41446	40182
20 .....	8599	8988	8978	8731	8407	8166
21 .....	8671	9232	9192	8806	8327	8007
22 .....	8591	9249	9217	8790	8261	7925
23 .....	8279	8915	8953	8642	8234	7979
24 .....	7819	8356	8499	8401	8218	8105
25 y mas.....	176237	181031	186011	191033	195954	200631

VII REGION  
Población total, estimada al 30 de Junio, por años calendario, según sexo y  
edades simples de 0 a 24 años. 1985-1990

E d a d	P O B L A C I O N   P O R   A N O S					
	1985	1986	1987	1988	1989	1990
M U J E R E S						
TOTAL .....	382876	389199	395001	400682	406640	413276
0-4 .....	49932	50790	51595	52330	52978	53523
0 .....	10946	10932	10919	10907	10897	10888
1 .....	10517	10581	10641	10695	10743	10784
2 .....	10033	10195	10347	10486	10608	10711
3 .....	9497	9767	10020	10251	10455	10626
4 .....	8939	9316	9669	9991	10276	10515
5-9 .....	37963	39294	41501	44150	46807	49037
5 .....	7712	8124	8771	9509	10199	10698
6 .....	7505	7873	8467	9159	9822	10328
7 .....	7464	7753	8236	8815	9391	9866
8 .....	7551	7739	8070	8486	8930	9346
9 .....	7731	7804	7957	8181	8465	8800
10-14 .....	42101	40982	39377	37842	36935	37212
10 .....	8014	7954	7894	7883	7969	8201
11 .....	8411	8194	7875	7575	7417	7522
12 .....	8655	8343	7872	7400	7088	7096
13 .....	8618	8315	7869	7420	7109	7077
14 .....	8403	8175	7868	7565	7353	7317
15-19 .....	39914	39710	39518	39299	39017	38633
15 .....	8232	8069	7881	7703	7572	7525
16 .....	8051	7957	7901	7863	7825	7770
17 .....	7912	7884	7915	7959	7971	7903
18 .....	7862	7893	7917	7937	7915	7823
19 .....	7857	7917	7904	7837	7734	7612
20-24 .....	37688	38591	38473	37764	36890	36282
20 .....	7820	7927	7884	7751	7584	7441
21 .....	7783	7938	7865	7661	7426	7260
22 .....	7655	7850	7778	7560	7311	7152
23 .....	7390	7608	7596	7454	7279	7170
24 .....	7040	7268	7349	7338	7290	7259
25 y mas.....	175278	179832	184537	189297	194013	198589

VII REGION  
Población total, estimada al 30 de Junio, por años calendario, según sexo y  
edades simples de 0 a 24 años. 1990-1995

E d a d	P O B L A C I O N   P O R   A N O S					
	1990	1991	1992	1993	1994	1995
A M B O S   S E X O S						
TOTAL .....	840457	857386	869821	880005	890195	902646
0-4 .....	108997	109435	109760	109998	110177	110323
0 .....	22179	22182	22186	22188	22189	22190
1 .....	21966	22006	22036	22058	22074	22088
2 .....	21815	21895	21955	21998	22030	22057
3 .....	21636	21764	21859	21928	21980	22023
4 .....	21402	21588	21726	21827	21903	21965
5-9 .....	99844	101602	103246	104743	106062	107174
5 .....	21811	21984	21980	21877	21751	21679
6 .....	21045	21305	21445	21510	21543	21592
7 .....	20089	20443	20760	21037	21278	21481
8 .....	19013	19459	19963	20477	20946	21323
9 .....	17888	18412	19098	19842	20544	21099
10-14 .....	75693	78452	82965	88355	93751	98280
10 .....	16653	17266	18161	19172	20136	20889
11 .....	15249	15981	17147	18499	19790	20776
12 .....	14393	15113	16320	17748	19137	20221
13 .....	14411	14922	15811	16903	18024	18999
14 .....	14988	15170	15526	16033	16664	17395
15-19 .....	80239	77935	74555	71334	69507	70309
15 .....	15495	15376	15236	15193	15364	15868
16 .....	16081	15654	14978	14332	13997	14252
17 .....	16427	15805	14814	13816	13171	13237
18 .....	16315	15685	14753	13821	13198	13189
19 .....	15921	15415	14774	14171	13778	13762
20-24 .....	76464	76168	75897	75567	75098	74408
20 .....	15607	15203	14816	14497	14296	14262
21 .....	15267	14949	14840	14848	14879	14839
22 .....	15077	14926	15009	15182	15299	15215
23 .....	15149	15274	15381	15431	15380	15186
24 .....	15364	15817	15850	15609	15245	14907
25 y mas.....	399220	413794	423398	430008	435600	442152

VII REGION  
Población total, estimada al 30 de Junio, por años calendario, según sexo y  
edades simples de 0 a 24 años. 1990-1995

E d a d	P O B L A C I O N P O R A N O S					
	1990	1991	1992	1993	1994	1995
H O M B R E S						
TOTAL .....	427181	437360	443930	448592	453059	459038
0-4 .....	55474	55705	55877	56002	56096	56173
0 .....	11291	11298	11304	11308	11311	11313
1 .....	11182	11205	11222	11235	11244	11252
2 .....	11104	11146	11177	11199	11216	11230
3 .....	11010	11075	11123	11153	11184	11206
4 .....	10887	10981	11051	11102	11141	11172
5-9 .....	50807	51703	52548	53311	53983	54549
5 .....	11113	11201	11199	11146	11082	11047
6 .....	10717	10850	10921	10954	10971	10997
7 .....	10223	10404	10566	10707	10830	10933
8 .....	9657	9896	10154	10416	10655	10846
9 .....	9088	9357	9708	10028	10445	10726
10-14 .....	38481	39906	42214	44961	47707	50010
10 .....	8452	8768	9226	9742	10233	10614
11 .....	7727	8105	8703	9394	10051	10550
12 .....	7297	7669	8288	9017	9724	10273
13 .....	7334	7599	8053	8609	9179	9676
14 .....	7671	7765	7944	8199	8520	8897
15-19 .....	41606	40424	38665	36991	36065	36550
15 .....	7970	7911	7834	7805	7890	8156
16 .....	8311	8099	7746	7404	7227	7368
17 .....	8524	8212	7697	7175	6841	6889
18 .....	8492	8167	7684	7203	6889	6903
19 .....	8309	8035	7704	7403	7218	7233
20-24 .....	40182	40032	39990	39868	39683	39398
20 .....	8166	7932	7734	7590	7515	7525
21 .....	8007	7796	7744	7782	7843	7858
22 .....	7925	7813	7863	7984	8084	8071
23 .....	7979	8075	8144	8173	8147	8053
24 .....	8105	8466	8504	8340	8095	7891
25 y mas.....	200631	209535	214636	217459	219525	222358

VII REGION  
Población total, estimada al 30 de Junio, por años calendario, según sexo y  
edades simples de 0 a 24 años. 1990-1995

E d a d	P O B L A C I O N P O R A N O S					
	1990	1991	1992	1993	1994	1995
M U J E R E S						
TOTAL .....	413276	420026	425891	431413	437136	443608
0-4 .....	53523	53730	53883	53996	54081	54150
0 .....	10888	10884	10882	10880	10878	10877
1 .....	10784	10801	10814	10823	10830	10836
2 .....	10711	10749	10778	10799	10814	10827
3 .....	10626	10689	10736	10770	10796	10817
4 .....	10515	10607	10675	10725	10762	10793
5-9 .....	49037	49894	50698	51432	52079	52625
5 .....	10698	10783	10781	10731	10669	10632
6 .....	10328	10455	10524	10556	10572	10595
7 .....	9866	10039	10194	10330	10448	10548
8 .....	9346	9563	9809	10061	10291	10477
9 .....	8800	9055	9390	9754	10099	10373
10-14 .....	37212	38546	40751	43394	46044	48270
10 .....	8201	8498	8935	9430	9903	10275
11 .....	7522	7876	8444	9105	9739	10226
12 .....	7096	7444	8032	8731	9413	9948
13 .....	7077	7323	7758	8294	8845	9323
14 .....	7317	7405	7582	7834	8144	8498
15-19 .....	38633	37511	35890	34343	33442	33759
15 .....	7525	7465	7402	7388	7474	7712
16 .....	7770	7555	7232	6928	6770	6884
17 .....	7903	7593	7117	6641	6330	6348
18 .....	7823	7518	7069	6618	6309	6286
19 .....	7612	7380	7070	6768	6560	6529
20-24 .....	36282	36086	35907	35699	35415	35010
20 .....	7441	7271	7082	6907	6781	6737
21 .....	7260	7153	7096	7066	7036	6981
22 .....	7152	7113	7146	7198	7215	7144
23 .....	7170	7199	7237	7258	7233	7133
24 .....	7259	7351	7346	7269	7150	7016
25 y mas .....	198589	204259	208762	212549	216075	219794

VII REGION  
Población total, estimada al 30 de Junio, por años calendario, según sexo y  
edades simples de 0 a 24 años. 1995-2000

E d a d	P O B L A C I O N   P O R   A N O S					
	1995	1996	1997	1998	1999	2000
A M B O S   S E X O S						
TOTAL .....	902646	922467	924901	942927	950863	962142
0-4 .....	110323	109855	108598	108342	108791	109390
0 .....	22190	21677	21552	21494	21651	21862
1 .....	22098	21672	21571	21523	21651	21822
2 .....	22057	21750	21674	21638	21734	21860
3 .....	22023	21841	21796	21774	21831	21906
4 .....	21965	21927	21918	21914	21925	21941
5-9 .....	107174	107621	107954	108199	108384	108536
5 .....	21679	21639	21644	21658	21694	21729
6 .....	21592	21622	21653	21679	21706	21728
7 .....	21481	21575	21636	21679	21704	21724
8 .....	21323	21477	21574	21639	21675	21703
9 .....	21099	21308	21447	21543	21604	21652
10-14 .....	98280	100040	101696	103186	104509	105622
10 .....	20889	21140	21307	21421	21497	21564
11 .....	20776	21046	21207	21300	21362	21429
12 .....	20221	20537	20769	20939	21080	21216
13 .....	18999	19405	19826	20231	20600	20909
14 .....	17395	17912	18576	19294	19968	20505
15-19 .....	70309	73084	77596	82976	98357	92872
15 .....	15868	16483	17378	18389	19351	20099
16 .....	14252	14988	16154	17505	18793	19770
17 .....	13237	13962	15170	16597	17980	19056
18 .....	13189	13703	14591	15632	16799	17772
19 .....	13762	13948	14302	14804	15435	16175
20-24 .....	74409	72122	68721	65479	63675	64586
20 .....	14262	14153	14010	13959	14128	14646
21 .....	14839	14444	13764	13102	12757	13029
22 .....	15215	14625	13632	12618	11964	12051
23 .....	15186	14553	13614	12693	12069	12086
24 .....	14907	14347	13700	13119	12758	12772
25 y mas.....	442152	460735	470436	474745	477147	481136



VII REGION  
Población total, estimada al 30 de Junio, por años calendario, según sexo y  
edades simples de 0 a 24 años. 1995-2000

E d a d	P O B L A C I O N   P O R   A N O S					
	1995	1996	1997	1998	1999	2000
H O M B R E S						
TOTAL .....	459038	472682	479423	482386	484693	489470
0-4 .....	56173	55439	55146	55173	55397	55696
0 .....	11313	11056	10953	10963	11041	11146
1 .....	11252	11044	10961	10969	11032	11117
2 .....	11230	11075	11013	11018	11066	11129
3 .....	11206	11114	11077	11080	11108	11146
4 .....	11172	11150	11142	11143	11149	11158
5-9 .....	54549	54785	54960	55089	55186	55266
5 .....	11047	11028	11028	11040	11059	11077
6 .....	10997	11014	11030	11045	11059	11071
7 .....	10933	10983	11016	11038	11051	11062
8 .....	10846	10926	10978	11010	11029	11044
9 .....	10726	10834	10908	10955	10987	11012
10-14 .....	50010	50912	51753	52517	53191	53758
10 .....	10614	10743	10830	10887	10926	10961
11 .....	10550	10698	10770	10817	10849	10884
12 .....	10273	10435	10552	10639	10711	10781
13 .....	9676	9894	10098	10305	10493	10650
14 .....	8897	9163	9502	9868	10211	10483
15-19 .....	36550	37981	40286	43026	45763	48058
15 .....	8156	8472	8920	9446	9935	10314
16 .....	7348	7748	8345	9035	9690	10184
17 .....	6889	7263	7882	8610	9313	9858
18 .....	6903	7169	7622	8177	8745	9241
19 .....	7233	7329	7507	7759	8080	8462
20-24 .....	39398	38226	36458	34776	33965	34409
20 .....	7525	7474	7396	7362	7445	7717
21 .....	7858	7675	7322	6968	6780	6927
22 .....	8071	7789	7275	6741	6397	6453
23 .....	8053	7724	7237	6759	6452	6481
24 .....	7891	7564	7227	6947	6792	6830
25 y mas.....	222358	235339	240820	241805	241291	242283

VII REGION  
Población total, estimada al 30 de Junio, por años calendario, según sexo y  
edades simples de 0 a 24 años. 1995-2000

E d a d	P O B L A C I O N P O R A N O S					
	1995	1996	1997	1998	1999	2000
M U J E R E S						
TOTAL .....	443608	449785	455478	460541	466170	472672
0-4 .....	54150	53426	53362	53169	53394	53694
0 .....	10877	10621	10599	10531	10610	10716
1 .....	10836	10628	10610	10554	10619	10705
2 .....	10827	10675	10661	10620	10668	10731
3 .....	10817	10727	10719	10694	10723	10760
4 .....	10793	10777	10776	10771	10776	10783
5-9 .....	52625	52836	52994	53110	53198	53270
5 .....	10632	10611	10616	10618	10635	10652
6 .....	10595	10609	10623	10634	10647	10657
7 .....	10548	10592	10620	10641	10653	10662
8 .....	10477	10551	10596	10629	10646	10659
9 .....	10373	10474	10539	10588	10617	10640
10-14 .....	48270	49128	49933	50669	51318	51864
10 .....	10275	10397	10477	10534	10571	10603
11 .....	10226	10359	10437	10483	10513	10545
12 .....	9948	10102	10217	10300	10369	10435
13 .....	9323	9521	9728	9926	10107	10259
14 .....	8498	8749	9074	9426	9757	10022
15-19 .....	33759	35103	37310	39950	42594	44814
15 .....	7712	8011	8448	8943	9416	9785
16 .....	6884	7240	7809	8470	9103	9596
17 .....	6348	6699	7288	7987	8667	9198
18 .....	6286	6534	6969	7505	8054	8531
19 .....	6529	6619	6795	7045	7355	7713
20-24 .....	35010	33896	32263	30703	29810	30177
20 .....	6737	6679	6614	6597	6683	6929
21 .....	6981	6769	6442	6134	5977	6102
22 .....	7144	6836	6357	5877	5567	5598
23 .....	7133	6829	6377	5924	5617	5605
24 .....	7016	6783	6473	6172	5966	5942
25 y mas.....	219794	225396	229616	232940	235856	238853

VIII REGION  
Población total, estimada al 30 de Junio, por años calendario, según sexo y  
edades simples de 0 a 24 años. 1980-1985

E d a d	P O B L A C I O N P O R A N O S					
	1980	1981	1982	1983	1984	1985
A M B O S S E X O S						
TOTAL .....	1514759	1530221	1544711	1559131	1574391	1591398
0-4 .....	167735	169108	171392	174134	176882	179182
0 .....	33625	34098	34885	35829	36775	37568
1 .....	33202	33610	34290	35105	35922	36606
2 .....	33268	33570	34072	34675	35280	35786
3 .....	33578	33748	34029	34368	34706	34990
4 .....	34062	34083	34117	34157	34198	34232
5-9 .....	179108	175457	170205	165205	162312	163379
5 .....	34558	33981	33033	32171	31850	32526
6 .....	35167	34462	33370	32349	31857	32351
7 .....	35819	35038	33904	32824	32204	32456
8 .....	36473	35669	34576	33515	32810	32780
9 .....	37092	36308	35322	34346	33590	33266
10-14 .....	190909	188397	186106	183489	180003	175102
10 .....	37677	36951	36144	35323	34555	33905
11 .....	38229	37593	37043	36456	35712	34689
12 .....	38519	37998	37644	37227	36522	35302
13 .....	38434	38046	37760	37381	36719	35582
14 .....	38050	37810	37517	37101	36495	35624
15-19 .....	179511	180717	180508	179476	178211	177304
15 .....	37610	37525	37260	36843	36306	35683
16 .....	37124	37202	36957	36530	36064	35700
17 .....	36297	36539	36393	36056	35723	35596
18 .....	35023	35429	35507	35414	35310	35351
19 .....	33459	34020	34392	34633	34807	34974
20-24 .....	144865	149216	153918	158454	162313	164981
20 .....	31856	32569	33212	33766	34210	34523
21 .....	30155	31022	31950	32831	33560	34031
22 .....	28658	29613	30709	31790	32702	33289
23 .....	27536	28480	29564	30642	31572	32214
24 .....	26660	27530	28482	29425	30270	30924
25 y mas.....	652631	667326	682582	698373	714670	731450

VIII REGION  
Población total, estimada al 30 de Junio, por años calendario, según sexo y  
edades simples de 0 a 24 años. 1980-1985

E d a d	P O B L A C I O N   P O R   A N O S					
	1980	1981	1982	1983	1984	1985
H O M B R E S						
TOTAL .....	753691	761270	768861	776644	784800	793506
0-4 .....	84412	85221	86554	88151	89749	91085
0 .....	16995	17261	17699	18223	18748	19187
1 .....	16733	16966	17351	17811	18272	18657
2 .....	16732	16909	17202	17552	17903	18196
3 .....	16862	16969	17144	17355	17565	17741
4 .....	17090	17116	17159	17210	17261	17304
5-9 .....	90125	88254	85526	82934	81474	82137
5 .....	17364	17067	16581	16149	16014	16418
6 .....	17678	17315	16750	16227	15993	16290
7 .....	18019	17618	17028	16467	16154	16309
8 .....	18366	17955	17384	16826	16456	16446
9 .....	18699	18300	17784	17265	16857	16674
10-14 .....	96636	95337	94147	92745	90809	88018
10 .....	19016	18651	18228	17785	17358	16983
11 .....	19315	19006	18719	18391	17960	17363
12 .....	19489	19236	19053	18816	18405	17696
13 .....	19484	19277	19130	18929	18563	17919
14 .....	19332	19168	19018	18823	18523	18057
15-19 .....	91537	91769	91765	91624	91442	91318
15 .....	19149	19034	18900	18727	18498	18197
16 .....	18946	18879	18753	18598	18442	18314
17 .....	18543	18552	18486	18396	18334	18355
18 .....	17872	18002	18073	18122	18185	18299
19 .....	17028	17301	17553	17781	17982	18153
20-24 .....	73139	75886	78848	81706	84142	85839
20 .....	16167	16576	16996	17392	17728	17969
21 .....	15255	15805	16401	16973	17452	17768
22 .....	14454	15085	15780	16453	17017	17385
23 .....	13860	14476	15151	15807	16366	16754
24 .....	13402	13943	14519	15081	15579	15963
25 y mas.....	317842	324803	332021	339484	347184	355109

VIII REGION  
Población total, estimada al 30 de Junio, por años calendario, según sexo y  
edades simples de 0 a 24 años. 1980-1985

E d a d	P O B L A C I O N   P O R   A N O S					
	1980	1981	1982	1983	1984	1985
M U J E R E S						
TOTAL .....	761068	768951	775850	782487	789591	797892
0-4 .....	83323	83887	84838	85983	87133	88097
0 .....	16630	16837	17186	17606	18027	18381
1 .....	16469	16644	16939	17294	17650	17949
2 .....	16536	16661	16870	17123	17377	17590
3 .....	16716	16779	16885	17013	17141	17249
4 .....	16972	16967	16958	16947	16937	16928
5-9 .....	88983	87203	84679	82271	80838	81242
5 .....	17194	16914	16452	16022	15836	16108
6 .....	17489	17147	16620	16122	15864	16061
7 .....	17800	17420	16876	16357	16050	16147
8 .....	18107	17714	17192	16689	16354	16334
9 .....	18393	18008	17538	17081	16733	16592
10-14 .....	94273	93060	91959	90744	89194	87084
10 .....	18661	18300	17916	17538	17197	16922
11 .....	18914	18587	18324	18065	17752	17326
12 .....	19030	18762	18591	18411	18117	17606
13 .....	18950	18769	18630	18452	18156	17663
14 .....	18718	18642	18499	18278	17972	17567
15-19 .....	87974	88948	88743	87852	86769	85986
15 .....	18461	18491	18360	18116	17808	17486
16 .....	18178	18323	18204	17932	17622	17386
17 .....	17754	17987	17907	17660	17389	17241
18 .....	17151	17427	17434	17292	17125	17052
19 .....	16431	16719	16839	16852	16825	16821
20-24 .....	71726	73330	75070	76748	78171	79142
20 .....	15689	15993	16216	16374	16482	16554
21 .....	14900	15217	15549	15858	16108	16263
22 .....	14204	14528	14929	15337	15685	15904
23 .....	13676	14004	14413	14835	15206	15460
24 .....	13258	13587	13963	14344	14691	14961
25 y mas.....	334789	342523	350561	358889	367486	376341

VIII REGION  
Población total, estimada al 30 de Junio, por años calendario, según sexo y  
edades simples de 0 a 24 años. 1985-1990

E d a d	P O B L A C I O N P O R A N O S					
	1985	1986	1987	1988	1989	1990
A M B O S S E X O S						
TOTAL .....	1591398	1609694	1625840	1641115	1656820	1674243
0-4 .....	179182	181908	184455	186774	188818	190537
0 .....	37568	37928	38264	38571	38841	39069
1 .....	36606	37076	37514	37914	38267	38563
2 .....	35786	36351	36879	37360	37783	38139
3 .....	34990	35631	36229	36774	37254	37658
4 .....	34232	34922	35568	36155	36672	37107
5-9 .....	163379	164794	167112	169882	172655	174980
5 .....	32526	33178	34154	35201	36066	36496
6 .....	32351	32856	33649	34531	35300	35761
7 .....	32456	32768	33291	33910	34516	34995
8 .....	32780	32871	33064	33356	33746	34232
9 .....	33266	33121	32954	32883	33025	33497
10-14 .....	175102	171490	166233	161217	158330	159461
10 .....	33905	33505	32930	32440	32297	32759
11 .....	34689	34009	32957	31977	31507	31988
12 .....	35302	34441	33114	31839	31131	31511
13 .....	35582	34702	33421	32170	31378	31474
14 .....	35624	34834	33810	32791	32017	31727
15-19 .....	177304	175020	172855	170283	166781	161824
15 .....	35683	34977	34186	33376	32613	31965
16 .....	35700	35089	34563	33996	33262	32234
17 .....	35596	35111	34786	34389	33691	32460
18 .....	35351	35023	34765	34394	33725	32570
19 .....	34974	34820	34554	34126	33490	32596
20-24 .....	164981	166816	166690	165424	163838	162752
20 .....	34523	34552	34311	33865	33279	32623
21 .....	34031	34252	34029	33553	33017	32612
22 .....	33289	33685	33557	33159	32748	32577
23 .....	32214	32752	32842	32694	32518	32524
24 .....	30924	31575	31952	32153	32275	32417
25 y mas.....	731450	749666	768495	787535	806398	824689

VIII REGION  
Población total, estimada al 30 de Junio, por años calendario, según sexo y  
edades simples de 0 a 24 años. 1985-1990

E d a d	P O B L A C I O N   P O R   A N O S					
	1985	1986	1987	1988	1989	1990
H O M B R E S						
TOTAL .....	793506	802599	810958	819005	827175	835889
0-4 .....	91085	92488	93794	94980	96025	96904
0 .....	19187	19352	19506	19646	19769	19873
1 .....	18657	18888	19103	19299	19471	19616
2 .....	18196	18487	18757	19003	19219	19401
3 .....	17741	18081	18397	18685	18938	19151
4 .....	17304	17680	18030	18348	18628	18863
5-9 .....	82137	82970	84323	85934	87545	88895
5 .....	16418	16777	17317	17898	18380	18623
6 .....	16290	16574	17020	17517	17953	18218
7 .....	16309	16492	16796	17155	17506	17785
8 .....	16446	16512	16640	16825	17062	17347
9 .....	16674	16615	16550	16539	16643	16922
10-14 .....	88018	86171	83445	80849	79393	80087
10 .....	16983	16787	16502	16265	16216	16491
11 .....	17363	17015	16472	15971	15747	16036
12 .....	17696	17251	16558	15895	15539	15770
13 .....	17919	17465	16794	16138	15727	15790
14 .....	18057	17654	17119	16580	16164	15999
15-19 .....	91318	90152	89039	87662	85706	82852
15 .....	18197	17842	17430	16995	16572	16195
16 .....	18314	18015	17744	17431	17007	16404
17 .....	18355	18120	17955	17732	17325	16605
18 .....	18299	18128	17998	17800	17426	16764
19 .....	18153	18047	17912	17703	17376	16885
20-24 .....	85939	86523	86547	86186	85713	85402
20 .....	17969	17934	17812	17610	17337	17002
21 .....	17768	17805	17689	17488	17269	17099
22 .....	17385	17507	17447	17302	17169	17145
23 .....	16754	16979	17052	17050	17048	17124
24 .....	15963	16298	16547	16736	16889	17032
25 y mas.....	355109	364295	373810	383394	392793	401749

VIII REGION  
Población total, estimada al 30 de Junio, por años calendario, según sexo y  
edades simples de 0 a 24 años. 1985-1990

E d a d	P O B L A C I O N P O R A N O S					
	1985	1986	1987	1988	1989	1990
M U J E R E S						
TOTAL .....	797892	807095	814882	822110	829645	838354
0-4 .....	88097	89420	90661	91794	92793	93633
0 .....	18381	18576	18758	18925	19072	19196
1 .....	17949	18188	18411	18615	18796	18947
2 .....	17590	17864	18122	18357	18564	18738
3 .....	17249	17550	17832	18089	18316	18507
4 .....	16928	17242	17538	17807	18044	18244
5-9 .....	81242	81824	82789	83948	85110	86085
5 .....	16108	16401	16837	17303	17686	17873
6 .....	16061	16282	16629	17014	17347	17543
7 .....	16147	16276	16495	16755	17010	17210
8 .....	16334	16359	16424	16531	16684	16885
9 .....	16592	16506	16404	16344	16382	16575
10-14 .....	87084	85319	82788	80368	78937	79374
10 .....	16922	16718	16428	16175	16081	16268
11 .....	17326	16994	16485	16006	15760	15952
12 .....	17606	17190	16556	15944	15592	15741
13 .....	17663	17237	16627	16032	15651	15684
14 .....	17567	17180	16691	16211	15853	15728
15-19 .....	85986	84868	83816	82621	81075	78972
15 .....	17486	17135	16756	16381	16041	15770
16 .....	17386	17074	16819	16565	16255	15830
17 .....	17241	16991	16831	16657	16366	15855
18 .....	17052	16895	16767	16594	16299	15806
19 .....	16821	16773	16642	16423	16114	15711
20-24 .....	79142	80293	80143	79238	78125	77350
20 .....	16554	16618	16499	16255	15942	15621
21 .....	16263	16447	16340	16065	15748	15513
22 .....	15904	16178	16110	15857	15579	15432
23 .....	15460	15773	15790	15644	15470	15400
24 .....	14961	15277	15405	15417	15386	15385
25 y mas.....	376341	385371	394685	404141	413605	422940



VIII REGION  
Población total, estimada al 30 de Junio, por años calendario, según sexo y  
edades simples de 0 a 24 años. 1990-1995

E d a d	P O B L A C I O N P O R A N O S					
	1990	1991	1992	1993	1994	1995
A M B O S S E X O S						
TOTAL .....	1674243	1692399	1708052	1722577	1737323	1753662
0-4 .....	190537	190598	190643	190677	190702	190722
0 .....	39069	38752	38523	38341	38212	38112
1 .....	39563	39402	38286	38194	38129	38078
2 .....	38139	38146	38150	38153	38156	38158
3 .....	37658	37838	37968	38071	38144	38201
4 .....	37107	37460	37715	37917	38060	38172
5-9 .....	174980	177719	180279	182611	184667	186399
5 .....	36496	36962	37294	37543	37760	37996
6 .....	35761	36299	36739	37106	37427	37727
7 .....	34995	35575	36110	36591	37013	37267
8 .....	34232	34820	35426	36006	36518	36920
9 .....	33497	34063	34711	35365	35949	36388
10-14 .....	159461	160888	163218	166001	168785	171122
10 .....	32759	33288	33978	34712	35367	35827
11 .....	31988	32482	33243	34090	34834	35294
12 .....	31511	31890	32562	33346	34058	34519
13 .....	31474	31630	31968	32422	32921	33395
14 .....	31727	31599	31465	31432	31605	32088
15-19 .....	161824	158226	152948	147920	145068	146318
15 .....	31965	31563	30982	30487	30349	30836
16 .....	32234	31553	30489	29499	29036	29555
17 .....	32460	31600	30262	28976	28276	28694
18 .....	32570	31693	30411	29160	28376	28494
19 .....	32596	31815	30804	29797	29031	28739
20-24 .....	162752	160636	158680	156267	152767	147559
20 .....	32623	31932	31169	30384	29629	28953
21 .....	32612	32018	31333	31007	30281	29202
22 .....	32577	32118	31842	31490	30797	29502
23 .....	32524	32238	32030	31693	31020	29804
24 .....	32417	32330	32105	31693	31040	30098
25 y mas .....	824699	844332	862284	879101	895334	911542

VIII REGION  
Población total, estimada al 30 de Junio, por años calendario, según sexo y  
edades simples de 0 a 24 años. 1990-1995

E d a d	P O B L A C I O N   P O R   A N O S					
	1990	1991	1992	1993	1994	1995
H O M B R E S						
TOTAL .....	835889	844743	852777	860412	868066	876151
0-4 .....	96904	96914	96921	96927	96931	96934
0 .....	19873	19716	19606	19512	19449	19402
1 .....	19616	19532	19473	19423	19389	19364
2 .....	19401	19398	19395	19393	19392	19391
3 .....	19151	19234	19292	19342	19375	19400
4 .....	18863	19034	19154	19256	19325	19376
5-9 .....	88895	90305	91618	92811	93862	94748
5 .....	18623	18855	19012	19124	19221	19331
6 .....	18218	18490	18708	18986	19041	19187
7 .....	17785	18083	18356	18601	18815	18995
8 .....	17347	17654	17972	18277	18546	18757
9 .....	16922	17223	17571	17923	18239	18477
10-14 .....	80087	80925	82282	83998	85513	86867
10 .....	16491	16779	17158	17563	17926	18182
11 .....	16036	16313	16740	17217	17638	17902
12 .....	15770	15991	16378	16828	17239	17509
13 .....	15790	15893	16102	16377	16675	16955
14 .....	15999	15950	15903	15914	16035	16320
15-19 .....	82852	81018	78288	75691	74255	75007
15 .....	16195	15998	15710	15471	15425	15713
16 .....	16404	16055	15506	15001	14782	15091
17 .....	16605	16160	15462	14795	14445	14696
18 .....	16764	16313	15644	14989	14582	14655
19 .....	16885	16491	15966	15434	15021	14852
20-24 .....	85402	84348	83364	82078	80115	77101
20 .....	17002	16662	16269	15848	15426	15029
21 .....	17099	16821	16576	16284	15860	15222
22 .....	17145	16934	16800	16601	16192	15430
23 .....	17124	16978	16878	16700	16323	15623
24 .....	17032	16953	16841	16645	16314	15797
25 y mas.....	401749	411233	420304	429007	437390	445494

VIII REGION  
Población total, estimada al 30 de Junio, por años calendario, según sexo y  
edades simples de 0 a 24 años. 1990-1995

E d a d	P O B L A C I O N   P O R   A N O S					
	1990	1991	1992	1993	1994	1995
M U J E R E S						
TOTAL .....	838354	847656	855275	862165	869257	877511
0-4 .....	93633	93684	93722	93750	93771	93788
0 .....	19196	19036	18917	18829	18763	18710
1 .....	18947	18870	18813	18771	18740	18714
2 .....	18738	18748	18755	18760	18764	18767
3 .....	18507	18604	18676	18729	18769	18801
4 .....	18244	18426	18561	18661	18735	18796
5-9 .....	86085	87414	88661	89800	90805	91651
5 .....	17873	18107	18282	18419	18539	18665
6 .....	17543	17809	18031	18220	18386	18540
7 .....	17210	17492	17754	17990	18198	18372
8 .....	16885	17166	17454	17729	17972	18163
9 .....	16575	16840	17140	17442	17710	17911
10-14 .....	79374	79963	80936	82103	83272	84255
10 .....	16268	16509	16820	17149	17441	17645
11 .....	15952	16169	16503	16873	17196	17392
12 .....	15741	15899	16184	16518	16819	17010
13 .....	15684	15737	15866	16045	16246	16440
14 .....	15728	15649	15562	15518	15570	15768
15-19 .....	78972	77208	74660	72229	70813	71311
15 .....	15770	15565	15272	15016	14924	15123
16 .....	15830	15498	14983	14498	14254	14464
17 .....	15855	15440	14800	14181	13831	13998
18 .....	15906	15380	14767	14171	13794	13839
19 .....	15711	15324	14838	14363	14010	13887
20-24 .....	77350	76288	75316	74189	72652	70458
20 .....	15621	15270	14900	14536	14203	13924
21 .....	15513	15197	14957	14723	14421	13980
22 .....	15432	15184	15042	14889	14605	14072
23 .....	15400	15260	15152	14993	14697	14181
24 .....	15385	15377	15264	15048	14726	14301
25 y mas.....	422940	433099	441980	450094	457944	466048

VIII REGION  
Población total, estimada al 30 de Junio, por años calendario, según sexo y  
edades simples de 0 a 24 años. 1995-2000

E d a d	P O B L A C I O N   P O R   A N O S					
	1995	1996	1997	1998	1999	2000
A M B O S   S E X O S						
TOTAL .....	1753662	1761112	1773930	1786552	1803619	1822968
0-4 .....	190722	179763	177112	175932	179206	183710
0 .....	38112	35553	34934	34635	35424	36475
1 .....	38078	35693	35105	34825	35562	36546
2 .....	38158	35935	35398	35138	35823	36736
3 .....	39201	36186	35699	35464	36084	36912
4 .....	38172	36403	35975	35768	36313	37040
5-9 .....	186399	186469	186521	186559	186598	186612
5 .....	37996	37459	37222	37053	37058	37118
6 .....	37727	37536	37422	37331	37289	37265
7 .....	37367	37449	37460	37460	37422	37378
8 .....	36920	37207	37342	37441	37452	37436
9 .....	36388	36820	37074	37274	37367	37415
10-14 .....	171122	173964	176428	178765	180825	182560
10 .....	35827	36345	36704	37000	37198	37349
11 .....	35294	35840	36283	36657	36977	37268
12 .....	34519	35073	35594	36053	36486	36885
13 .....	33395	33958	34551	35110	35633	36077
14 .....	32088	32649	33295	33945	34532	34980
15-19 .....	146318	147760	150100	152891	155681	158021
15 .....	30836	31367	32061	32797	33453	33908
16 .....	29555	30051	30819	31671	32415	32863
17 .....	28694	29077	29756	30544	31256	31708
18 .....	28494	28653	28992	29447	29947	30426
19 .....	28739	28611	28471	28433	28609	29116
20-24 .....	147559	143990	138679	133619	130803	132223
20 .....	28953	28553	27957	27450	27319	27850
21 .....	29202	28520	27432	26421	25968	26552
22 .....	29502	28643	27282	25977	25287	25771
23 .....	29804	28937	27652	26398	25621	25767
24 .....	30098	29337	28355	27373	26608	26284
25 y mas.....	911542	929267	945090	958986	970516	979842

VIII REGION  
Población total, estimada al 30 de Junio, por años calendario, según sexo y  
edades simples de 0 a 24 años. 1995-2000

E d a d	P O B L A C I O N P O R A N O S					
	1995	1996	1997	1998	1999	2000
H O M B R E S						
TOTAL .....	876151	879737	885589	893181	901958	911378
0-4 .....	96934	91508	99341	89539	91193	93406
0 .....	19402	18133	17626	17672	18060	18577
1 .....	19364	18178	17705	17748	18109	18593
2 .....	19391	18291	17852	17892	18228	18676
3 .....	19400	18403	18005	18042	18346	18752
4 .....	19376	18501	18151	18183	18450	18807
5-9 .....	94748	94763	94775	94783	94790	94795
5 .....	19331	19059	18909	18851	18852	18881
6 .....	19187	19087	19020	18979	18955	18943
7 .....	18995	19031	19040	19031	19010	18987
8 .....	18757	18897	18975	19008	19012	19003
9 .....	18477	18691	18831	18914	18959	18982
10-14 .....	86867	88278	89593	90789	91842	92730
10 .....	18182	18442	18631	18766	18863	18937
11 .....	17902	18178	18399	18581	18737	18880
12 .....	17509	17793	18050	18284	18499	18698
13 .....	16955	17248	17550	17845	18115	18344
14 .....	16320	16618	16962	17313	17629	17870
15-19 .....	75007	75852	77213	78832	80448	81803
15 .....	15713	16002	16383	16789	17152	17405
16 .....	15091	15369	15800	16280	16700	16956
17 .....	14696	14919	15309	15762	16172	16436
18 .....	14655	14760	14969	15244	15542	15825
19 .....	14852	14802	14751	14758	14881	15181
20-24 .....	77101	75282	72535	69924	68510	69354
20 .....	15029	14832	14534	14288	14246	14561
21 .....	15222	14871	14306	13788	13575	13925
22 .....	15430	14984	14272	13594	13250	13541
23 .....	15623	15178	14509	13954	13451	13538
24 .....	15797	15417	14914	14401	13988	13790
25 y mas.....	445494	454054	462132	469315	475175	479290

VIII REGION  
Población total, estimada al 30 de Junio, por años calendario, según sexo y  
edades simples de 0 a 24 años. 1995-2000

E d a d	P O B L A C I O N   P O R   A N O S					
	1995	1996	1997	1998	1999	2000
M U J E R E S						
TOTAL .....	877511	881375	888341	893371	901661	911590
0-4 .....	93788	88255	87771	86294	89013	90304
0 .....	12710	17420	17308	16963	17364	17898
1 .....	18714	17505	17400	17077	17453	17953
2 .....	18767	17644	17546	17246	17595	18060
3 .....	18901	17783	17694	17422	17738	18160
4 .....	18796	17902	17824	17585	17863	18233
5-9 .....	91651	91705	91746	91776	91798	91817
5 .....	18665	18400	18313	18202	18206	18237
6 .....	18540	18449	18402	18352	18332	18322
7 .....	18372	18418	18420	18429	18412	18391
8 .....	18163	18310	18367	18433	18440	18433
9 .....	17911	18129	18243	18360	18408	18433
10-14 .....	84255	85586	86835	87976	88983	89830
10 .....	17645	17903	18073	18234	18335	18412
11 .....	17392	17662	17894	18076	18240	18388
12 .....	17010	17280	17544	17769	17987	18187
13 .....	16440	16710	17001	17265	17518	17733
14 .....	15768	16031	16333	16632	16903	17110
15-19 .....	71311	71908	72887	74059	75233	76218
15 .....	15123	15365	15678	16008	16301	16503
16 .....	14464	14682	15019	15391	15715	15907
17 .....	13998	14158	14447	14782	15084	15272
18 .....	13939	13893	14023	14203	14405	14601
19 .....	13687	13809	13720	13675	13728	13935
20-24 .....	70458	68708	66144	63695	62293	62869
20 .....	13924	13721	13423	13162	13073	13289
21 .....	13980	13649	13126	12633	12393	12627
22 .....	14072	13659	13010	12383	12037	12230
23 .....	14181	13759	13143	12544	12170	12229
24 .....	14301	13920	13441	12972	12620	12494
25 y mas.....	466048	475213	482958	489571	495341	500552

IX REGION  
Población total, estimada al 30 de Junio, por años calendario, según sexo y  
edades simples de 0 a 24 años. 1980-1985

E d a d	P O B L A C I O N P O R A N O S					
	1980	1981	1982	1983	1984	1985
A M B O S S E X O S						
TOTAL .....	691320	695170	703826	715480	728336	740601
0-4 .....	77622	79819	83481	87879	92285	95974
0 .....	15882	16494	17516	18743	19972	21001
1 .....	15375	15944	16893	18032	19173	20129
2 .....	15264	15740	16533	17484	18438	19237
3 .....	15396	15742	16318	17012	17705	18286
4 .....	15707	15900	16223	16610	16997	17322
5-9 .....	85365	83111	79870	76784	74998	75656
5 .....	16343	15939	15406	14977	14882	15352
6 .....	16717	16238	15566	14962	14683	14988
7 .....	17093	16597	15876	15184	14775	14906
8 .....	17443	16982	16284	15579	15092	15049
9 .....	17763	17356	16737	16083	15566	15362
10-14 .....	90660	89522	88486	87304	85734	83530
10 .....	18048	17749	17271	16722	16208	15836
11 .....	18311	18191	17920	17523	17029	16464
12 .....	18379	18320	18201	17970	17571	16950
13 .....	18169	17967	17893	17817	17611	17145
14 .....	17753	17295	17201	17272	17316	17135
15-19 .....	80412	76787	76993	79440	82533	84683
15 .....	17311	16631	16543	16781	17077	17166
16 .....	16840	15911	15828	16245	16817	17199
17 .....	16230	15244	15217	15768	16520	17097
18 .....	15455	14720	14830	15445	16221	16818
19 .....	14578	14280	14575	15201	15897	16404
20-24 .....	60689	63573	66691	69698	72256	74023
20 .....	13681	13785	14249	14887	15517	15957
21 .....	12741	13272	13910	14557	15115	15484
22 .....	11939	12738	13472	14101	14593	14910
23 .....	11370	12176	12875	13455	13907	14217
24 .....	10960	11602	12185	12696	13123	13453
25 y mas.....	296572	302358	308305	314375	320530	326735

IX REGION  
Población total, estimada al 30 de Junio, por años calendario, según sexo y  
edades simples de 0 a 24 años. 1980-1985

E d a d	P O B L A C I O N   P O R   A N O S					
	1980	1981	1982	1983	1984	1985
H O M B R E S						
TOTAL .....	346161	347418	352051	358759	366239	373192
0-4 .....	39331	40493	42410	44705	47001	48921
0 .....	8068	8390	8922	9559	10195	10728
1 .....	7798	8098	8593	9185	9777	10273
2 .....	7731	7983	8398	8894	9391	9807
3 .....	7791	7975	8278	8642	9005	9309
4 .....	7943	8047	8220	8426	8632	8805
5-9 .....	43283	42134	40459	38868	37971	38378
5 .....	8285	8064	7786	7572	7539	7807
6 .....	8475	8222	7873	7565	7432	7611
7 .....	8666	8413	8040	7683	7477	7559
8 .....	8847	8618	8259	7892	7639	7624
9 .....	9009	8818	8501	8158	7884	7777
10-14 .....	46056	45504	44999	44404	43582	42397
10 .....	9155	9031	8790	8497	8217	8014
11 .....	9289	9277	9148	8928	8645	8327
12 .....	9330	9342	9292	9162	8932	8584
13 .....	9237	9126	9093	9064	8963	8715
14 .....	9045	8728	8676	8753	8825	8757
15-19 .....	41199	38348	38391	40130	42363	43891
15 .....	8838	8338	8281	8472	8716	8817
16 .....	8616	7912	7848	8162	8592	8877
17 .....	8320	7555	7518	7917	8463	8866
18 .....	7934	7338	7382	7807	8352	8758
19 .....	7492	7204	7362	7771	8239	8574
20-24 .....	31237	32914	34723	36467	37955	38991
20 .....	7039	7035	7296	7692	8094	8373
21 .....	6564	6861	7230	7609	7939	8159
22 .....	6153	6643	7072	7426	7698	7875
23 .....	5853	6354	6763	7087	7333	7504
24 .....	5629	6021	6362	6652	6891	7079
25 y mas.....	145055	148025	151069	154185	157367	160614



IX REGION  
Población total, estimada al 30 de Junio, por años calendario, según sexo y  
edades simples de 0 a 24 años. 1980-1985

E d a d	P O B L A C I O N   P O R   A N O S					
	1980	1981	1982	1983	1984	1985
M U J E R E S						
TOTAL .....	345159	347752	351775	356721	362097	367409
0-4 .....	38291	39326	41071	43174	45284	47053
0 .....	7814	8104	8594	9184	9777	10273
1 .....	7577	7846	8300	8847	9396	9856
2 .....	7533	7757	8135	8590	9047	9430
3 .....	7605	7767	8040	8370	8700	8977
4 .....	7764	7853	8003	8184	8365	8517
5-9 .....	42082	40977	39411	37916	37027	37278
5 .....	8058	7875	7620	7405	7343	7545
6 .....	8242	8016	7693	7397	7251	7377
7 .....	8427	8184	7836	7501	7298	7347
8 .....	8601	8364	8025	7687	7453	7425
9 .....	8754	8538	8236	7925	7682	7585
10-14 .....	44604	44018	43487	42900	42152	41133
10 .....	8893	8718	8481	8225	7991	7822
11 .....	9022	8914	8772	8595	8384	8137
12 .....	9049	8978	8909	8808	8639	8366
13 .....	8932	8841	8800	8753	8648	8430
14 .....	8708	8567	8525	8519	8491	8378
15-19 .....	39213	38439	38602	39310	40170	40792
15 .....	8473	8293	8262	8309	8361	8349
16 .....	8224	7999	7980	8083	8225	8322
17 .....	7910	7689	7699	7851	8057	8231
18 .....	7521	7382	7448	7638	7869	8060
19 .....	7086	7076	7213	7430	7658	7830
20-24 .....	29452	30659	31968	33231	34301	35032
20 .....	6642	6750	6953	7195	7423	7584
21 .....	6177	6411	6680	6948	7176	7325
22 .....	5786	6095	6400	6675	6895	7035
23 .....	5517	5822	6112	6368	6574	6713
24 .....	5331	5581	5823	6044	6232	6374
25 y mas.....	151517	154333	157236	160190	163163	166121

IX REGION  
Población total, estimada al 30 de Junio, por años calendario, según sexo y  
edades simples de 0 a 24 años. 1985-1990

E d a d	P O B L A C I O N   P O R   A N O S					
	1985	1986	1987	1988	1989	1990
A M B O S   S E X O S						
TOTAL .....	740601	745199	755137	768308	782609	795932
0-4 .....	95974	98105	100094	101908	103504	104848
0 .....	21001	21144	21278	21399	21507	21597
1 .....	20129	20398	20650	20879	21081	21251
2 .....	19237	19656	20045	20402	20715	20979
3 .....	18286	18861	19399	19889	20319	20682
4 .....	17322	18046	18723	19339	19882	20339
5-9 .....	75656	77884	81538	85908	90284	93953
5 .....	15352	16081	17208	18478	19636	20430
6 .....	14988	15621	16532	17799	18900	19710
7 .....	14906	15388	16187	17141	18088	18864
8 .....	15049	15344	15863	16523	17244	17945
9 .....	15362	15449	15648	15967	16415	17004
10-14 .....	83530	81302	78059	74966	73185	73882
10 .....	15836	15680	15501	15416	15543	16000
11 .....	16464	16011	15380	14819	14573	14888
12 .....	16950	16328	15427	14561	14049	14202
13 .....	17145	16562	15688	14808	14211	14186
14 .....	17135	16720	16063	15361	14809	14605
15-19 .....	84683	83629	82631	81448	79845	77579
15 .....	17166	16908	16441	15883	15353	14971
16 .....	17199	17144	16889	16478	15957	15369
17 .....	17097	17096	16993	16750	16326	15681
18 .....	16818	16618	16549	16478	16271	15793
19 .....	16404	15864	15759	15859	15938	15766
20-24 .....	74023	69279	69279	72049	75611	77991
20 .....	15957	15118	15004	15292	15658	15775
21 .....	15484	14310	14184	14676	15355	15787
22 .....	14910	13640	13560	14196	15072	15708
23 .....	14217	13230	13292	13977	14858	15509
24 .....	13453	12981	13238	13907	14670	15210
25 y mas.....	326735	335000	343536	352029	360180	367679

IX REGION  
Población total, estimada al 30 de Junio, por años calendario, según sexo y  
edades simples de 0 a 24 años. 1985-1990

E d a d	P O B L A C I O N   P O R   A N O S					
	1985	1986	1987	1988	1989	1990
H O M B R E S						
TOTAL .....	373192	374488	379663	387165	395438	402929
0-4 .....	48921	50009	51021	51942	52751	53433
0 .....	10728	10794	10856	10911	10961	11002
1 .....	10273	10407	10532	10646	10746	10830
2 .....	9807	10021	10219	10400	10559	10693
3 .....	9309	9606	9883	10135	10356	10542
4 .....	8805	9181	9532	9850	10130	10366
5-9 .....	38378	39556	41468	43747	46025	47934
5 .....	7807	8189	8777	9437	10037	10444
6 .....	7611	7944	8472	9080	9651	10069
7 .....	7559	7814	8232	8730	9223	9626
8 .....	7624	7781	8054	8399	8776	9144
9 .....	7777	7827	7933	8101	8337	8651
10-14 .....	42397	41261	39585	37989	37093	37520
10 .....	8014	7935	7843	7802	7874	8124
11 .....	8327	8087	7759	7472	7356	7539
12 .....	8584	8256	7787	7342	7088	7188
13 .....	8715	8419	7967	7511	7206	7206
14 .....	8757	8564	8229	7861	7569	7463
15-19 .....	43891	43391	42914	42323	41485	40261
15 .....	8817	8722	8490	8192	7901	7690
16 .....	8877	8913	8796	8567	8266	7933
17 .....	8866	8920	8882	8745	8499	8135
18 .....	8758	8645	8616	8591	8492	8237
19 .....	8574	8192	8130	8228	8328	8267
20-24 .....	38991	35267	35134	37102	39678	41371
20 .....	8373	7748	7669	7897	8192	8315
21 .....	8159	7264	7164	7532	8041	8363
22 .....	7875	6889	6808	7268	7904	8350
23 .....	7504	6711	6714	7189	7810	8253
24 .....	7079	6654	6778	7216	7732	8089
25 y mas.....	160614	165004	169541	174062	178406	182410

IX REGION  
Población total, estimada al 30 de Junio, por años calendario, según sexo y  
edades simples de 0 a 24 años. 1985-1990

E d a d	P O B L A C I O N P O R A N O S					
	1985	1986	1987	1988	1989	1990
M U J E R E S						
TOTAL .....	367409	370711	375474	381143	387171	393003
0-4 .....	47053	48096	49073	49966	50753	51415
0 .....	10273	10350	10422	10488	10546	10595
1 .....	9856	9991	10118	10233	10335	10421
2 .....	9430	9635	9826	10002	10156	10286
3 .....	8977	9255	9516	9754	9963	10140
4 .....	8517	8865	9191	9489	9752	9973
5-9 .....	37278	38328	40070	42161	44259	46019
5 .....	7545	7892	8431	9041	9599	9986
6 .....	7377	7677	8160	8719	9249	9641
7 .....	7347	7574	7955	8411	8865	9238
8 .....	7425	7563	7809	8124	8468	8801
9 .....	7585	7622	7715	7866	8078	8353
10-14 .....	41133	40041	38474	36977	36092	36362
10 .....	7822	7745	7658	7614	7669	7876
11 .....	8137	7924	7621	7347	7217	7349
12 .....	8366	8072	7640	7219	6961	7014
13 .....	8430	8143	7721	7297	7005	6980
14 .....	8378	8156	7834	7500	7240	7142
15-19 .....	40792	40238	39717	39125	38360	37318
15 .....	8349	8186	7951	7691	7452	7281
16 .....	8322	8231	8093	7911	7691	7436
17 .....	8231	8176	8111	8005	7827	7546
18 .....	8060	7973	7933	7887	7779	7556
19 .....	7830	7672	7629	7631	7610	7499
20-24 .....	35032	34012	34145	34947	35933	36620
20 .....	7584	7370	7335	7395	7466	7460
21 .....	7325	7046	7020	7144	7314	7424
22 .....	7035	6751	6752	6928	7168	7358
23 .....	6713	6519	6578	6788	7048	7256
24 .....	6374	6327	6460	6691	6938	7121
25 y mas.....	166121	169996	173995	177967	181774	185269

IX REGION  
Población total, estimada al 30 de Junio, por años calendario, según sexo y  
edades simples de 0 a 24 años. 1990-1995

E d a d	P O B L A C I O N P O R A N O S					
	1990	1991	1992	1993	1994	1995
A M B O S S E X O S						
TOTAL .....	795932	798399	808500	823103	839046	853187
0-4 .....	104848	105833	106552	107097	107499	107828
0 .....	21597	21660	21707	21741	21767	21788
1 .....	21251	21381	21477	21547	21601	21644
2 .....	20979	21175	21319	21425	21505	21570
3 .....	20682	20945	21140	21282	21390	21478
4 .....	20339	20672	20919	21101	21237	21348
5-9 .....	93953	96086	98077	99893	101493	102842
5 .....	20430	20748	20903	20961	20984	21036
6 .....	19710	20088	20355	20545	20696	20841
7 .....	18864	19299	19694	20047	20354	20613
8 .....	17945	18428	18955	19480	19957	20341
9 .....	17004	17523	18171	18860	19503	20010
10-14 .....	73882	76120	79777	84147	89522	92193
10 .....	16000	16556	17342	18219	19047	19687
11 .....	14888	15501	16471	17589	18647	19436
12 .....	14202	14775	15745	16896	18007	18857
13 .....	14186	14571	15261	16118	17005	17782
14 .....	14605	14718	14958	15325	15817	16433
15-19 .....	77579	75373	72137	69054	67304	68071
15 .....	14971	14812	14631	14547	14680	15151
16 .....	15369	14899	14264	13708	13477	13817
17 .....	15681	15041	14137	13278	12782	12961
18 .....	15793	15221	14350	13472	12880	12868
19 .....	15766	15399	14757	14049	13485	13274
20-24 .....	77991	77027	76137	75042	73461	71116
20 .....	15775	15601	15160	14589	14030	13622
21 .....	15787	15872	15657	15220	14643	14005
22 .....	15708	15826	15763	15505	15037	14342
23 .....	15509	15286	15236	15200	15018	14531
24 .....	15210	14442	14322	14527	14734	14617
25 y mas.....	367679	367960	375810	387870	400767	411137

IX REGION  
Población total, estimada al 30 de Junio, por años calendario, según sexo y  
edades simples de 0 a 24 años. 1990-1995

E d a d	P O B L A C I O N P O R A N O S					
	1990	1991	1992	1993	1994	1995
H O M B R E S						
TOTAL .....	402929	402248	407370	415903	425429	433542
0-4 .....	53433	53944	54322	54599	54807	54977
0 .....	11002	11041	11070	11091	11107	11120
1 .....	10830	10900	10951	10989	11018	11041
2 .....	10693	10794	10868	10923	10964	10997
3 .....	10542	10675	10774	10846	10901	10945
4 .....	10366	10534	10658	10750	10818	10874
5-9 .....	47934	49024	50038	50961	51773	52458
5 .....	10444	10604	10679	10704	10712	10736
6 .....	10069	10261	10394	10488	10562	10634
7 .....	9626	9848	10049	10228	10383	10514
8 .....	9144	9392	9663	9932	10176	10372
9 .....	8651	8919	9254	9610	9941	10201
10-14 .....	37520	38702	40614	42892	45169	47078
10 .....	8124	8414	8822	9277	9705	10035
11 .....	7539	7861	8357	8949	9498	9905
12 .....	7188	7491	7999	8599	9177	9617
13 .....	7205	7411	7773	8221	8684	9090
14 .....	7463	7526	7653	7846	8105	8432
15-19 .....	40261	39138	37466	35876	34996	35457
15 .....	7690	7608	7515	7475	7551	7808
16 .....	7933	7678	7347	7055	6960	7157
17 .....	8135	7792	7321	6882	6639	6754
18 .....	8237	7948	7498	7043	6740	6745
19 .....	8267	8111	7786	7411	7107	6993
20-24 .....	41371	40925	40509	39964	39133	37858
20 .....	8315	8285	8070	7758	7441	7210
21 .....	8363	8509	8419	8163	7815	7444
22 .....	8350	8497	8485	8329	8045	7645
23 .....	8253	8118	8098	8096	8015	7756
24 .....	8089	7516	7437	7617	7818	7804
25 y mas.....	182410	180515	184421	191611	199551	205714

IX REGION  
Población total, estimada al 30 de Junio, por años calendario, según sexo y  
edades simples de 0 a 24 años. 1990-1995

E d a d	P O B L A C I O N   P O R   A N O S					
	1990	1991	1992	1993	1994	1995
M U J E R E S						
TOTAL .....	393003	396151	401130	407200	413617	419645
0-4 .....	51415	51899	52240	52498	52692	52851
0 .....	10595	10619	10637	10650	10660	10668
1 .....	10421	10481	10526	10559	10583	10603
2 .....	10286	10381	10451	10502	10541	10573
3 .....	10140	10270	10366	10436	10489	10533
4 .....	9973	10138	10261	10351	10419	10474
5-9 .....	46019	47062	48039	48932	49720	50384
5 .....	9986	10144	10224	10257	10272	10300
6 .....	9641	9827	9961	10057	10134	10207
7 .....	9238	9451	9645	9819	9971	10099
8 .....	8801	9036	9292	9548	9781	9969
9 .....	8353	8604	8917	9250	9562	9809
10-14 .....	36362	37418	39163	41255	43353	45115
10 .....	7876	8142	8520	8942	9342	9652
11 .....	7349	7640	8104	8640	9149	9531
12 .....	7014	7284	7746	8297	8830	9240
13 .....	6980	7160	7488	7897	8321	8692
14 .....	7142	7192	7305	7479	7712	8001
15-19 .....	37318	36235	34671	33178	32308	32614
15 .....	7281	7204	7116	7072	7129	7343
16 .....	7436	7221	6917	6643	6517	6660
17 .....	7546	7249	6816	6396	6143	6207
18 .....	7556	7273	6852	6429	6140	6123
19 .....	7499	7288	6971	6638	6378	6281
20-24 .....	36620	36102	35628	35078	34328	33258
20 .....	7460	7316	7090	6831	6589	6412
21 .....	7424	7363	7239	7057	6828	6561
22 .....	7358	7329	7278	7176	6992	6697
23 .....	7256	7168	7138	7104	7003	6775
24 .....	7121	6926	6885	6910	6916	6813
25 y más .....	185269	187445	191389	196259	201216	205423

IX REGION  
Población total, estimada al 30 de Junio, por años calendario, según sexo y  
edades simples de 0 a 24 años. 1995-2000

E d a d	P O B L A C I O N   P O R   A N O S					
	1995	1996	1997	1998	1999	2000
A M B O S   S E X O S						
TOTAL .....	853187	846164	854621	871437	891449	908183
0-4 .....	107828	105695	105172	104930	105587	106463
0 .....	21788	21142	20985	20912	21110	21375
1 .....	21644	21095	20962	20999	21063	21293
2 .....	21570	21128	21020	20969	21105	21287
3 .....	21478	21158	21079	21043	21142	21273
4 .....	21348	21172	21127	21108	21162	21235
5-9 .....	102842	103937	104579	105126	105538	105876
5 .....	21036	21062	21115	21158	21215	21273
6 .....	20841	20970	21072	21144	21202	21253
7 .....	20613	20829	20977	21083	21154	21208
8 .....	20341	20625	20821	20963	21059	21131
9 .....	20010	20350	20594	20778	20909	21012
10-14 .....	92193	94333	96334	98157	99765	101119
10 .....	19687	20062	20340	20553	20715	20848
11 .....	19436	19821	20105	20317	20487	20644
12 .....	18857	19264	19601	19879	20120	20341
13 .....	17782	18239	18708	19157	19567	19911
14 .....	16433	16946	17581	18251	18877	19374
15-19 .....	69071	70327	73995	78369	82744	86414
15 .....	15151	15709	16497	17375	18202	18840
16 .....	13817	14432	15405	16525	17581	18364
17 .....	12961	13537	14511	15663	16772	17617
18 .....	12868	13257	13949	14806	15693	16473
19 .....	13274	13392	13632	13999	14495	15121
20-24 .....	71116	69954	65738	62673	60968	61828
20 .....	13622	13457	13273	13192	13337	13832
21 .....	14005	13492	12845	12304	12106	12491
22 .....	14342	13661	12747	11904	11443	11668
23 .....	14531	13982	13120	12244	11656	11657
24 .....	14617	14361	13753	13028	12425	12179
25 y mas.....	411137	403018	409803	422182	436847	446483



IX REGION  
Población total, estimada al 30 de Junio, por años calendario, según sexo y  
edades simples de 0 a 24 años. 1995-2000

E d a d	P O B L A C I O N   P O R   A N O S					
	1995	1996	1997	1998	1999	2000
H O M B R E S						
TOTAL .....	433542	424913	428592	439526	452664	462951
0-4 .....	54977	53897	53466	53505	53835	54275
0 .....	11120	10795	10666	10678	10777	10909
1 .....	11041	10764	10654	10664	10748	10861
2 .....	10997	10774	10685	10693	10761	10852
3 .....	10945	10782	10717	10723	10773	10839
4 .....	10874	10782	10745	10748	10776	10814
5-9 .....	52458	52973	53356	53638	53851	54025
5 .....	10736	10752	10775	10804	10835	10865
6 .....	10634	10702	10754	10793	10824	10851
7 .....	10514	10626	10704	10757	10794	10822
8 .....	10372	10518	10621	10691	10740	10777
9 .....	10201	10375	10502	10593	10659	10711
10-14 .....	47078	48170	49188	50114	50929	51616
10 .....	10035	10226	10369	10474	10555	10622
11 .....	9905	10100	10243	10348	10432	10510
12 .....	9617	9823	9992	10132	10252	10363
13 .....	9090	9323	9561	9791	9999	10174
14 .....	8432	8697	9024	9369	9691	9946
15-19 .....	35457	36645	38559	40835	43108	45014
15 .....	7808	8098	8507	8962	9389	9717
16 .....	7157	7479	7987	8569	9116	9519
17 .....	6754	7058	7567	8167	8743	9179
18 .....	6745	6952	7314	7761	8223	8630
19 .....	6993	7058	7184	7376	7636	7969
20-24 .....	37858	36754	35089	33505	32647	33159
20 .....	7210	7119	7022	6984	7068	7340
21 .....	7444	7146	6804	6535	6456	6685
22 .....	7645	7260	6779	6354	6139	6286
23 .....	7756	7484	7039	6593	6279	6290
24 .....	7804	7745	7445	7049	6704	6557
25 y DES.....	205714	196474	198934	207929	218294	224062

IX REGION  
Población total, estimada al 30 de Junio, por años calendario, según sexo y  
edades simples de 0 a 24 años. 1995-2000

E d a d	P O B L A C I O N P O R A N O S					
	1995	1996	1997	1998	1999	2000
M U J E R E S						
TOTAL .....	419645	421251	426029	431911	438785	445232
0-4 .....	52851	51798	51706	51425	51752	52188
0 .....	10668	10347	10319	10234	10333	10466
1 .....	10603	10331	10308	10235	10320	10432
2 .....	10573	10354	10335	10276	10344	10435
3 .....	10533	10376	10362	10320	10369	10434
4 .....	10474	10390	10382	10360	10386	10421
5-9 .....	50384	50864	51223	51488	51687	51851
5 .....	10300	10310	10340	10354	10380	10408
6 .....	10207	10268	10318	10351	10378	10402
7 .....	10099	10203	10273	10326	10360	10386
8 .....	9969	10107	10200	10272	10319	10354
9 .....	9809	9975	10092	10185	10250	10301
10-14 .....	45115	46163	47146	48043	48836	49503
10 .....	9652	9836	9971	10079	10160	10226
11 .....	9531	9721	9852	9969	10055	10134
12 .....	9240	9441	9609	9747	9868	9978
13 .....	8692	8916	9147	9366	9568	9737
14 .....	8001	8249	8557	8882	9186	9428
15-19 .....	32614	33682	35436	37534	39636	41400
15 .....	7343	7611	7990	8412	8813	9123
16 .....	6660	6953	7418	7956	8465	8845
17 .....	6207	6479	6944	7496	8029	8438
18 .....	6123	6305	6635	7045	7470	7843
19 .....	6281	6334	6448	6622	6859	7152
20-24 .....	33258	32200	30649	29168	28321	28669
20 .....	6412	6338	6251	6208	6269	6492
21 .....	6561	6346	6041	5769	5650	5806
22 .....	6697	6401	5968	5550	5304	5382
23 .....	6775	6498	6081	5661	5377	5367
24 .....	6813	6616	6308	5979	5721	5622
25 y mas.....	205423	206544	209869	214253	218553	221621

X REGION  
Población total, estimada al 30 de Junio, por años calendario, según sexo y  
edades simples de 0 a 24 años. 1980-1985

E d a d	P O B L A C I O N P O R A N O S					
	1980	1981	1982	1983	1984	1985
A M B O S S E X O S						
TOTAL .....	850262	859448	865753	870923	876699	884831
0-4 .....	94188	95050	96487	98212	99941	101388
0 .....	18704	19016	19535	20158	20783	21306
1 .....	18512	18781	19231	19770	20311	20763
2 .....	18648	18842	19167	19556	19946	20273
3 .....	18953	19051	19214	19410	19607	19771
4 .....	19371	19359	19341	19317	19294	19274
5-9 .....	103144	100354	96344	92525	90312	91120
5 .....	20009	19519	18725	17972	17604	17968
6 .....	20357	19788	18912	18079	17631	17917
7 .....	20671	20069	19200	18370	17890	18069
8 .....	20943	20353	19556	18797	18321	18377
9 .....	21164	20625	19950	19308	18865	18788
10-14 .....	106855	105792	104824	103718	102244	100171
10 .....	21327	20865	20372	19909	19538	19318
11 .....	21422	21058	20812	20604	20353	19980
12 .....	21447	21210	21134	21073	20876	20396
13 .....	21398	21314	21266	21159	20897	20385
14 .....	21261	21346	21240	20974	20580	20092
15-19 .....	100387	102848	102566	100683	98343	96689
15 .....	21071	21327	21191	20800	20300	19830
16 .....	20866	21305	21131	20601	19978	19524
17 .....	20397	20965	20818	20272	19645	19257
18 .....	19561	20169	20159	19797	19354	19098
19 .....	18492	19080	19269	19212	19065	18980
20-24 .....	77924	80488	83259	85932	88207	89779
20 .....	17421	17992	18362	18582	18708	18796
21 .....	16292	16841	17397	17910	18328	18600
22 .....	15332	15849	16512	17204	17808	18207
23 .....	14671	15153	15796	16482	17096	17522
24 .....	14208	14654	15193	15755	16266	16655
25 y mas.....	367764	374916	382273	389853	397652	405684

X REGION  
Población total, estimada al 30 de Junio, por años calendario, según sexo y  
edades simples de 0 a 24 años. 1980-1985

E d a d	P O B L A C I O N P O R A N O S					
	1980	1981	1982	1983	1984	1985
H O M B R E S						
TOTAL .....	427248	432212	435894	439063	442488	446940
0-4 .....	47825	48285	49044	49953	50862	51622
0 .....	9545	9706	9971	10289	10606	10872
1 .....	9424	9564	9796	10074	10351	10583
2 .....	9469	9572	9743	9947	10151	10322
3 .....	9599	9654	9745	9854	9963	10054
4 .....	9788	9788	9789	9789	9790	9790
5-9 .....	52096	50732	48743	46853	45788	46272
5 .....	10106	9870	9481	9117	8953	9168
6 .....	10277	10001	9569	9161	8953	9123
7 .....	10436	10142	9711	9300	9069	9177
8 .....	10578	10288	9890	9510	9274	9309
9 .....	10698	10431	10092	9766	9539	9495
10-14 .....	54238	53688	53185	52592	51773	50592
10 .....	10791	10561	10310	10069	9869	9740
11 .....	10852	10669	10539	10420	10269	10045
12 .....	10881	10760	10715	10669	10543	10259
13 .....	10879	10831	10803	10743	10595	10306
14 .....	10835	10868	10818	10692	10497	10242
15-19 .....	51496	52703	52685	51949	51003	50356
15 .....	10764	10879	10820	10644	10414	10188
16 .....	10685	10887	10814	10581	10308	10111
17 .....	10468	10737	10685	10456	10194	10045
18 .....	10057	10361	10389	10260	10096	10017
19 .....	9522	9838	9978	10007	9991	9995
20-24 .....	40255	41851	43572	45232	46648	47634
20 .....	8985	9313	9556	9729	9851	9939
21 .....	8418	8757	9106	9432	9701	9879
22 .....	7930	8265	8673	9090	9451	9690
23 .....	7586	7899	8292	8700	9061	9312
24 .....	7336	7618	7946	8281	8584	8814
25 y mas.....	181338	184953	188665	192484	196414	200464

X REGION  
Población total, estimada al 30 de Junio, por años calendario, según sexo y  
edades simples de 0 a 24 años. 1980-1985

E d a d	P O B L A C I O N P O R A N O S					
	1980	1981	1982	1983	1984	1985
M U J E R E S						
TOTAL .....	423014	427236	429859	431860	434211	437891
0-4 .....	46363	46765	47443	48259	49079	49766
0 .....	9159	9310	9564	9869	10177	10434
1 .....	9088	9217	9435	9696	9960	10180
2 .....	9179	9270	9424	9609	9795	9951
3 .....	9354	9397	9469	9556	9644	9717
4 .....	9583	9571	9552	9528	9504	9484
5-9 .....	51048	49622	47601	45672	44524	44848
5 .....	9903	9649	9244	8855	8651	8800
6 .....	10080	9787	9343	8918	8678	8794
7 .....	10235	9927	9489	9070	8821	8892
8 .....	10365	10065	9666	9287	9047	9068
9 .....	10466	10194	9858	9542	9326	9293
10-14 .....	52617	52104	51639	51126	50471	49579
10 .....	10536	10304	10062	9840	9669	9578
11 .....	10570	10389	10273	10184	10084	9935
12 .....	10566	10450	10419	10404	10333	10137
13 .....	10519	10483	10463	10416	10302	10079
14 .....	10426	10478	10422	10282	10083	9850
15-19 .....	48891	50145	49881	48734	47340	46333
15 .....	10307	10448	10371	10156	9886	9642
16 .....	10181	10418	10317	10020	9670	9413
17 .....	9929	10228	10133	9816	9451	9212
18 .....	9504	9808	9770	9537	9258	9081
19 .....	8970	9242	9291	9205	9074	8985
20-24 .....	37669	38637	39687	40700	41559	42145
20 .....	8436	8679	8806	8853	8857	8857
21 .....	7874	8084	8291	8478	8627	8721
22 .....	7402	7584	7839	8114	8357	8517
23 .....	7085	7254	7504	7782	8035	8210
24 .....	6872	7036	7247	7474	7682	7841
25 y mas.....	186426	189963	193608	197369	201238	205220

X REGION  
Población total, estimada al 30 de Junio, por años calendario, según sexo y  
edades simples de 0 a 24 años. 1985-1990

E d a d	P O B L A C I O N   P O R   A N O S					
	1985	1986	1987	1988	1989	1990
A M B O S   S E X O S						
TOTAL .....	884831	896211	903418	908699	914320	922543
0-4 .....	101388	102426	103397	104281	105059	105714
0 .....	21306	21351	21393	21431	21465	21493
1 .....	20763	20892	21012	21122	21218	21300
2 .....	20273	20486	20685	20867	21026	21161
3 .....	19771	20063	20337	20586	20806	20990
4 .....	19274	19633	19969	20275	20545	20771
5-9 .....	91120	92020	93496	95260	97027	98509
5 .....	17968	18400	19053	19754	20325	20592
6 .....	17917	18257	18791	19381	19890	20183
7 .....	18069	18277	18620	19024	19418	19725
8 .....	18377	18424	18529	18696	18933	19245
9 .....	18788	18661	18504	18406	18462	18764
10-14 .....	100171	97447	93485	89704	87527	88371
10 .....	19318	18999	18536	18126	17967	18254
11 .....	19980	19447	18620	17830	17409	17685
12 .....	20396	19734	18710	17714	17133	17355
13 .....	20385	19730	18781	17861	17294	17400
14 .....	20092	19538	18839	18173	17725	17678
15-19 .....	96689	95795	94947	93938	92565	90619
15 .....	19830	19369	18894	18458	18118	17927
16 .....	19524	19149	18922	18752	18548	18217
17 .....	19257	19020	18968	18943	18790	18352
18 .....	19098	19067	19047	18954	18704	18216
19 .....	18980	19190	19117	18831	18404	17907
20-24 .....	89779	93440	93342	91051	88137	86169
20 .....	18796	19247	19148	18706	18128	17621
21 .....	18600	19311	19179	18562	17815	17293
22 .....	18207	19075	18972	18320	17547	17075
23 .....	17522	18390	18415	17958	17384	17052
24 .....	16655	17417	17628	17504	17265	17129
25 y mas.....	405684	415083	424751	434465	444005	453161

X REGION  
Población total, estimada al 30 de Junio, por años calendario, según sexo y  
edades simples de 0 a 24 años. 1985-1990

E d a d	P O B L A C I O N P O R A N O S					
	1985	1986	1987	1988	1989	1990
H O M B R E S						
TOTAL .....	446940	453399	457457	460333	463254	467441
0-4 .....	51622	52155	52652	53103	53500	53834
0 .....	10872	10891	10909	10926	10940	10952
1 .....	10583	10648	10708	10763	10811	10852
2 .....	10322	10432	10534	10627	10709	10778
3 .....	10054	10206	10348	10476	10590	10685
4 .....	9790	9977	10152	10310	10450	10567
5-9 .....	46272	46752	47531	48459	49387	50165
5 .....	9168	9388	9723	10082	10373	10507
6 .....	9123	9298	9574	9878	10140	10290
7 .....	9177	9287	9467	9679	9885	10046
8 .....	9309	9339	9400	9493	9622	9789
9 .....	9495	9439	9368	9328	9367	9533
10-14 .....	50592	49263	47301	45433	44386	44885
10 .....	9740	9589	9364	9167	9100	9262
11 .....	10045	9790	9383	8995	8798	8960
12 .....	10259	9939	9432	8939	8660	8795
13 .....	10306	9984	9511	9054	8777	8843
14 .....	10242	9962	9611	9277	9052	9026
15-19 .....	50356	49891	49447	48897	48117	46978
15 .....	10188	9947	9705	9483	9305	9192
16 .....	10111	9903	9782	9691	9575	9377
17 .....	10045	9908	9874	9853	9757	9496
18 .....	10017	10002	9989	9930	9781	9496
19 .....	9995	10131	10099	9940	9699	9417
20-24 .....	47634	49912	49994	48790	47214	46178
20 .....	9939	10224	10186	9946	9626	9346
21 .....	9879	10324	10276	9944	9534	9253
22 .....	9690	10231	10205	9858	9438	9190
23 .....	9312	9850	9896	9660	9354	9186
24 .....	8814	9283	9430	9381	9263	9204
25 y mas.....	200464	205426	210532	215651	220650	225401

X REGION  
Población total, estimada al 30 de Junio, por años calendario, según sexo y  
edades simples de 0 a 24 años. 1985-1990

E d a d	P O B L A C I O N P O R A N O S					
	1985	1986	1987	1988	1989	1990
M U J E R E S						
TOTAL .....	437891	442812	445961	448366	451066	455102
0-4 .....	49766	50271	50745	51178	51559	51880
0 .....	10434	10460	10484	10505	10525	10541
1 .....	10180	10244	10304	10359	10407	10448
2 .....	9951	10054	10151	10240	10317	10383
3 .....	9717	9857	9989	10110	10216	10305
4 .....	9484	9656	9817	9965	10095	10204
5-9 .....	44848	45268	45965	46801	47640	48344
5 .....	8800	9012	9330	9672	9952	10085
6 .....	8794	8959	9217	9503	9750	9893
7 .....	8892	8990	9153	9345	9533	9679
8 .....	9068	9085	9129	9203	9311	9456
9 .....	9293	9222	9136	9078	9095	9231
10-14 .....	49579	48184	46184	44271	43141	43486
10 .....	9578	9410	9172	8959	8867	8992
11 .....	9935	9657	9237	8835	8611	8725
12 .....	10137	9795	9278	8775	8473	8560
13 .....	10079	9746	9270	8807	8517	8557
14 .....	9850	9576	9228	8896	8673	8652
15-19 .....	46333	45904	45500	45041	44448	43641
15 .....	9642	9422	9189	8975	8813	8735
16 .....	9413	9246	9140	9061	8973	8840
17 .....	9212	9112	9094	9090	9033	8856
18 .....	9081	9065	9058	9024	8923	8720
19 .....	8985	9059	9018	8891	8705	8490
20-24 .....	42145	43528	43348	42261	40923	39991
20 .....	8857	9023	8962	8760	8502	8275
21 .....	8721	8987	8903	8618	8281	8040
22 .....	8517	8844	8767	8462	8109	7885
23 .....	8210	8540	8519	8298	8030	7866
24 .....	7841	8134	8198	8123	8002	7925
25 y mas.....	205220	209657	214219	218814	223355	227760



X REGION  
Población total, estimada al 30 de Junio, por años calendario, según sexo y  
edades simples de 0 a 24 años. 1990-1995

E d a d	P O B L A C I O N P O R A N O S					
	1990	1991	1992	1993	1994	1995
A M B O S S E X O S						
TOTAL .....	922543	934603	941346	945525	949894	957212
0-4 .....	105714	105067	104588	104237	103973	103757
0 .....	21493	21194	20973	20811	20690	20590
1 .....	21300	21082	20920	20801	20712	20639
2 .....	21161	21027	20929	20856	20802	20757
3 .....	20990	20946	20913	20889	20871	20856
4 .....	20771	20818	20853	20878	20897	20913
5-9 .....	98509	99553	100528	101416	102199	102859
5 .....	20592	20700	20738	20740	20744	20788
6 .....	20183	20355	20474	20562	20639	20726
7 .....	19725	19948	20152	20331	20489	20621
8 .....	19245	19504	19783	20053	20289	20467
9 .....	18764	19044	19382	19730	20037	20257
10-14 .....	88371	89280	90766	92540	94317	95808
10 .....	18254	18551	18958	19394	19780	20037
11 .....	17685	18011	18516	19075	19562	19853
12 .....	17355	17632	18103	18643	19131	19443
13 .....	17400	17516	17748	18050	18382	18701
14 .....	17678	17569	17442	17379	17462	17774
15-19 .....	90619	87914	83951	80174	78028	78960
15 .....	17927	17613	17148	16736	16581	16884
16 .....	18217	17695	16966	16070	15650	15946
17 .....	18352	17702	16676	15674	15095	15339
18 .....	18216	17563	16614	15698	15138	15262
19 .....	17907	17343	16647	15995	15563	15528
20-24 .....	86169	85356	84604	83675	82327	80318
20 .....	17621	17136	16668	16257	15941	15757
21 .....	17293	16869	16654	16524	16356	16029
22 .....	17075	16804	16768	16781	16659	16214
23 .....	17052	17061	17066	16983	16728	16216
24 .....	17129	17486	17448	17130	16643	16103
25 y mas.....	453161	457433	476909	483483	489050	495510

X REGION  
Población total, estimada al 30 de Junio, por años calendario, según sexo y  
edades simples de 0 a 24 años. 1990-1995

E d a d	P O B L A C I O N   P O R   A N O S					
	1990	1991	1992	1993	1994	1995
H O M B R E S						
TOTAL .....	467441	474569	478439	480643	482775	486425
0-4 .....	53834	53495	53244	53061	52923	52810
0 .....	10952	10802	10691	10610	10549	10499
1 .....	10852	10740	10657	10596	10550	10513
2 .....	10778	10707	10655	10616	10588	10564
3 .....	10685	10659	10639	10625	10614	10605
4 .....	10567	10587	10602	10613	10621	10628
5-9 .....	50165	50700	51198	51650	52049	52385
5 .....	10507	10562	10580	10580	10581	10602
6 .....	10290	10378	10439	10482	10521	10564
7 .....	10046	10160	10264	10355	10435	10502
8 .....	9789	9922	10065	10203	10324	10415
9 .....	9533	9677	9851	10030	10188	10301
10-14 .....	44885	45368	46151	47082	48013	48794
10 .....	9262	9415	9625	9850	10049	10181
11 .....	8960	9128	9389	9677	9928	10077
12 .....	8795	8939	9183	9463	9716	9877
13 .....	8843	8907	9032	9193	9369	9537
14 .....	9026	8978	8922	8900	8952	9122
15-19 .....	46978	45660	43699	41833	40801	41341
15 .....	9192	9044	8818	8620	8554	8724
16 .....	9377	9129	8721	8329	8131	8303
17 .....	9496	9184	8676	8180	7901	8046
18 .....	9496	9175	8703	8248	7974	8049
19 .....	9417	9129	8780	8455	8240	8219
20-24 .....	46178	45764	45378	44872	44102	42918
20 .....	9346	9087	8849	8643	8481	8371
21 .....	9253	9010	8895	8830	8738	8542
22 .....	9190	9028	9003	9006	8930	8665
23 .....	9186	9198	9200	9145	8991	8690
24 .....	9204	9442	9432	9248	8963	8651
25 y mas.....	225401	233582	238769	242145	244887	248177

X REGION  
Población total, estimada al 30 de Junio, por años calendario, según sexo y  
edades simples de 0 a 24 años. 1990-1995

E d a d	P O B L A C I O N P O R A N O S					
	1990	1991	1992	1993	1994	1995
M U J E R E S						
TOTAL .....	455102	460034	462907	464882	467119	470787
0-4 .....	51890	51572	51344	51176	51050	50947
0 .....	10541	10392	10282	10201	10141	10091
1 .....	10448	10342	10263	10205	10162	10126
2 .....	10383	10320	10274	10240	10214	10193
3 .....	10305	10287	10274	10264	10257	10251
4 .....	10204	10231	10251	10265	10276	10285
5-9 .....	48344	48853	49330	49766	50150	50474
5 .....	10085	10138	10158	10160	10163	10186
6 .....	9893	9977	10036	10080	10118	10162
7 .....	9679	9788	9888	9976	10054	10119
8 .....	9456	9582	9718	9850	9965	10052
9 .....	9231	9367	9531	9700	9849	9956
10-14 .....	43486	43912	44615	45458	46304	47014
10 .....	8992	9136	9333	9544	9731	9856
11 .....	8725	8883	9127	9398	9634	9776
12 .....	8560	8693	8920	9180	9415	9566
13 .....	8557	8609	8716	8857	9013	9164
14 .....	8652	8591	8520	8479	8510	8652
15-19 .....	43641	42254	40252	38341	37227	37619
15 .....	8735	8569	8330	8116	8027	8160
16 .....	8840	8566	8145	7741	7519	7643
17 .....	8856	8518	8000	7494	7194	7293
18 .....	8720	8388	7911	7450	7164	7213
19 .....	8490	8214	7867	7540	7323	7309
20-24 .....	39991	39592	39226	38803	38225	37400
20 .....	8275	8049	7819	7614	7460	7386
21 .....	8040	7859	7759	7694	7618	7487
22 .....	7885	7776	7765	7775	7729	7549
23 .....	7866	7863	7866	7838	7737	7526
24 .....	7925	8044	8016	7882	7680	7452
25 y mas.....	227760	233851	238140	241338	244163	247333

X REGION  
Población total, estimada al 30 de Junio, por años calendario, según sexo y  
edades simples de 0 a 24 años. 1995-2000

E d a d	P O B L A C I O N   P O R   A N O S					
	1995	1996	1997	1998	1999	2000
A M B O S   S E X O S						
TOTAL .....	957212	963706	968621	970279	975274	984687
0-4 .....	103757	94739	92537	91502	94278	97985
0 .....	20590	18604	18119	17891	18503	19319
1 .....	20639	18734	18269	18051	18637	19420
2 .....	20757	18936	18493	18284	18843	19592
3 .....	20856	19139	18720	18523	19051	19757
4 .....	20913	19323	18934	18752	19241	19895
5-9 .....	102859	102237	101775	101433	101175	100965
5 .....	20788	20277	20046	19892	19893	19942
6 .....	20726	20466	20307	20190	20129	20089
7 .....	20621	20551	20461	20387	20304	20222
8 .....	20467	20531	20509	20484	20409	20326
9 .....	20257	20411	20453	20479	20440	20385
10-14 .....	95808	96861	97844	98742	99532	100198
10 .....	20037	20232	20327	20397	20412	20412
11 .....	19853	20036	20164	20262	20342	20425
12 .....	19443	19625	19801	19950	20104	20261
13 .....	18701	18921	19172	19412	19645	19846
14 .....	17774	18046	18379	18721	19029	19253
15-19 .....	78960	79882	81331	83168	84956	86456
15 .....	16884	17183	17591	18030	18417	18674
16 .....	15946	16274	16783	17346	17834	18119
17 .....	15339	15620	16095	16638	17127	17435
18 .....	15262	15382	15616	15921	16256	16578
19 .....	15528	15424	15296	15234	15322	15649
20-24 .....	80318	77656	73697	69925	67823	68874
20 .....	15757	15452	14986	14572	14421	14745
21 .....	16029	15533	14701	13893	13472	13797
22 .....	16214	15593	14565	13552	12973	13247
23 .....	16216	15567	14622	13709	13162	13311
24 .....	16103	15510	14822	14198	13796	13773
25 y mas. ....	495510	512332	521387	525509	527510	530209

X REGION  
Población total, estimada al 30 de Junio, por años calendario, según sexo y  
edades simples de 0 a 24 años. 1995-2000

E d a d	P O B L A C I O N P O R A N O S					
	1995	1996	1997	1998	1999	2000
H O M B R E S						
TOTAL .....	486425	492182	494663	495807	497522	501725
0-4 .....	52810	48282	46474	46638	48019	49866
0 .....	10499	9501	9102	9138	9443	9850
1 .....	10513	9556	9174	9209	9501	9891
2 .....	10564	9650	9286	9319	9597	9970
3 .....	10605	9744	9400	9431	9694	10045
4 .....	10628	9830	9511	9540	9783	10109
5-9 .....	52395	52058	51816	51637	51502	51392
5 .....	10602	10342	10200	10144	10143	10166
6 .....	10564	10430	10342	10287	10255	10234
7 .....	10502	10464	10422	10378	10335	10293
8 .....	10415	10445	10443	10418	10380	10337
9 .....	10201	10377	10409	10409	10389	10361
10-14 .....	48794	49333	49835	50292	50694	51033
10 .....	10181	10279	10335	10361	10368	10368
11 .....	10077	10170	10236	10284	10324	10366
12 .....	9877	9971	10056	10136	10214	10293
13 .....	9537	9651	9775	9902	10021	10123
14 .....	9122	9262	9432	9609	9767	9882
15-19 .....	41341	41830	42617	43553	44488	45272
15 .....	8724	8878	9088	9314	9513	9645
16 .....	8303	8472	8734	9024	9275	9420
17 .....	8046	8192	8438	8719	8971	9130
18 .....	8049	8115	8240	8402	8579	8749
19 .....	8219	8174	8117	8095	8150	8328
20-24 .....	42918	41623	39668	37809	36802	37403
20 .....	8371	8229	8003	7803	7738	7919
21 .....	8542	8316	7907	7506	7304	7490
22 .....	8665	8376	7869	7364	7081	7241
23 .....	8690	8369	7900	7449	7184	7271
24 .....	8651	8332	7988	7687	7496	7482
25 y mas. ....	248177	259056	264253	265378	266017	266759

X REGION  
Población total, estimada al 30 de Junio, por años calendario, según sexo y  
edades simples de 0 a 24 años. 1995-2000

E d a d	P O B L A C I O N P O R A N O S					
	1995	1996	1997	1998	1999	2000
M U J E R E S						
TOTAL .....	470787	471524	473958	474472	477752	482962
0-4 .....	50947	46455	46063	44864	46259	48119
0 .....	10091	9103	9017	8753	9060	9469
1 .....	10126	9178	9095	8942	9136	9529
2 .....	10193	9286	9207	8965	9246	9622
3 .....	10251	9395	9320	9092	9357	9712
4 .....	10285	9493	9423	9212	9458	9786
5-9 .....	50474	50179	49959	49796	49673	49573
5 .....	10186	9935	9846	9748	9750	9776
6 .....	10162	10036	9965	9903	9874	9855
7 .....	10119	10087	10039	10009	9969	9929
8 .....	10052	10086	10066	10066	10029	9989
9 .....	9956	10034	10044	10070	10051	10024
10-14 .....	47014	47528	48009	48450	48838	49165
10 .....	9856	9953	9992	10036	10044	10044
11 .....	9776	9866	9928	9978	10018	10059
12 .....	9566	9654	9745	9814	9890	9968
13 .....	9164	9270	9397	9510	9624	9723
14 .....	8652	8784	8947	9112	9262	9371
15-19 .....	37619	39052	39764	39615	40468	41184
15 .....	8160	8305	8503	8716	8904	9029
16 .....	7643	7802	8049	8322	8559	8699
17 .....	7293	7428	7657	7919	8156	8305
18 .....	7213	7267	7376	7519	7677	7829
19 .....	7309	7250	7179	7139	7172	7321
20-24 .....	37400	36033	34029	32116	31021	31471
20 .....	7386	7223	6983	6769	6683	6826
21 .....	7487	7217	6794	6387	6168	6307
22 .....	7549	7217	6696	6188	5892	6006
23 .....	7526	7198	6722	6260	5978	6040
24 .....	7452	7178	6834	6511	6300	6291
25 y mas.....	247333	253276	257134	259631	261493	263450

XI REGION  
Población total, estimada al 30 de Junio, por años calendario, según sexo y  
edades simples de 0 a 24 años. 1980-1985

E d a d	P O B L A C I O N   P O R   A N O S					
	1980	1981	1982	1983	1984	1985
A M B O S   S E X O S						
TOTAL .....	64913	65663	67035	68763	70595	72275
0-4 .....	8198	8336	8567	8844	9122	9354
0 .....	1694	1728	1785	1853	1922	1979
1 .....	1650	1682	1738	1803	1869	1924
2 .....	1628	1657	1706	1765	1823	1872
3 .....	1616	1640	1680	1728	1776	1817
4 .....	1610	1629	1659	1696	1732	1763
5-9 .....	8103	8118	8140	8161	8172	8168
5 .....	1628	1628	1639	1656	1670	1677
6 .....	1624	1624	1630	1639	1645	1645
7 .....	1621	1623	1626	1629	1628	1625
8 .....	1618	1623	1623	1621	1618	1613
9 .....	1612	1621	1621	1617	1611	1608
10-14 .....	7878	7905	7931	7961	8004	8066
10 .....	1605	1619	1621	1616	1610	1608
11 .....	1599	1623	1627	1621	1613	1614
12 .....	1585	1607	1614	1611	1611	1619
13 .....	1560	1561	1567	1580	1597	1616
14 .....	1529	1495	1502	1533	1574	1608
15-19 .....	7176	6745	6800	7138	7558	7855
15 .....	1498	1432	1439	1489	1553	1602
16 .....	1464	1364	1372	1442	1533	1597
17 .....	1432	1318	1327	1409	1511	1583
18 .....	1404	1309	1322	1397	1491	1555
19 .....	1379	1323	1340	1399	1469	1517
20-24 .....	6482	6604	6734	6861	6969	7043
20 .....	1352	1331	1353	1398	1447	1480
21 .....	1322	1339	1367	1396	1424	1441
22 .....	1295	1337	1367	1386	1397	1404
23 .....	1269	1315	1343	1359	1367	1372
24 .....	1244	1280	1305	1323	1335	1346
25 y mas.....	27076	27955	28863	29798	30770	31789

XI REGION  
Población total, estimada al 30 de Junio, por años calendario, según sexo y  
edades simples de 0 a 24 años. 1980-1985

E d a d	P O B L A C I O N   P O R   A N O S					
	1980	1981	1982	1983	1984	1985
H O M B R E S						
TOTAL .....	34171	34686	35474	36414	37395	38299
0-4 .....	4119	4201	4337	4499	4662	4798
0 .....	851	871	905	944	985	1018
1 .....	828	847	880	918	957	989
2 .....	817	834	863	898	932	961
3 .....	812	826	850	878	906	930
4 .....	811	822	840	861	882	900
5-9 .....	4099	4109	4123	4137	4144	4141
5 .....	832	832	837	845	850	850
6 .....	827	827	830	834	836	833
7 .....	821	822	824	826	825	823
8 .....	814	817	818	819	819	818
9 .....	805	811	813	814	814	817
10-14 .....	3897	3930	3961	3997	4047	4119
10 .....	795	804	808	810	813	819
11 .....	783	798	805	809	814	826
12 .....	774	789	798	804	814	830
13 .....	772	777	784	794	808	826
14 .....	774	762	766	779	798	817
15-19 .....	3828	3645	3648	3759	3903	4001
15 .....	774	747	748	766	790	810
16 .....	774	731	729	751	782	803
17 .....	770	721	718	743	776	798
18 .....	761	720	721	745	776	795
19 .....	749	726	732	753	778	794
20-24 .....	3543	3618	3698	3776	3842	3888
20 .....	736	730	740	759	779	792
21 .....	722	733	749	765	780	789
22 .....	708	731	750	765	775	782
23 .....	695	720	739	753	763	770
24 .....	682	703	720	734	745	755
25 y mas.....	14685	15183	15707	16246	16797	17352



XI REGION  
Población total, estimada al 30 de Junio, por años calendario, según sexo y  
edades simples de 0 a 24 años. 1980-1985

E d a d	P O B L A C I O N   P O R   A N O S					
	1980	1981	1982	1983	1984	1985
M U J E R E S						
TOTAL .....	30742	30977	31561	32349	33200	33976
0-4 .....	4079	4135	4230	4345	4460	4556
0 .....	843	857	880	909	937	961
1 .....	822	835	858	885	912	935
2 .....	811	823	843	867	891	911
3 .....	804	814	830	850	870	887
4 .....	799	807	819	835	850	863
5-9 .....	4004	4009	4017	4024	4028	4027
5 .....	796	796	802	811	820	827
6 .....	797	797	800	805	809	812
7 .....	800	801	802	803	803	802
8 .....	804	806	805	802	799	795
9 .....	807	810	808	803	797	791
10-14 .....	3981	3975	3970	3964	3957	3947
10 .....	810	815	813	806	797	789
11 .....	816	825	822	812	799	788
12 .....	811	818	816	807	797	789
13 .....	788	784	783	786	789	790
14 .....	755	733	736	754	776	791
15-19 .....	3348	3100	3152	3379	3655	3854
15 .....	724	685	691	723	763	792
16 .....	690	633	643	691	751	794
17 .....	662	597	609	666	735	785
18 .....	643	589	601	652	715	760
19 .....	630	597	608	646	691	723
20-24 .....	2939	2986	3036	3085	3127	3155
20 .....	616	601	613	639	668	688
21 .....	600	606	618	631	644	652
22 .....	587	606	617	621	622	622
23 .....	574	595	604	606	604	602
24 .....	562	577	585	589	590	591
25 y mas.....	12391	12772	13156	13552	13973	14437

XI REGION  
Población total, estimada al 30 de Junio, por años calendario, según sexo y  
edades simples de 0 a 24 años. 1985-1990

E d a d	P O B L A C I O N   P O R   A N O S					
	1985	1986	1987	1988	1989	1990
A M B O S   S E X O S						
TOTAL .....	72275	73019	74509	76430	78458	80278
0-4 .....	9354	9544	9723	9885	10027	10148
0 .....	1979	2006	2032	2056	2076	2094
1 .....	1924	1955	1986	2013	2036	2057
2 .....	1872	1909	1945	1977	2005	2029
3 .....	1817	1861	1902	1939	1971	1999
4 .....	1763	1812	1858	1900	1937	1968
5-9 .....	8168	8309	8541	8818	9095	9327
5 .....	1677	1714	1771	1838	1905	1963
6 .....	1645	1679	1733	1798	1863	1919
7 .....	1625	1653	1702	1761	1819	1868
8 .....	1613	1636	1677	1726	1775	1815
9 .....	1608	1625	1657	1696	1732	1762
10-14 .....	8066	8084	8109	8135	8148	8143
10 .....	1608	1620	1640	1666	1689	1706
11 .....	1614	1616	1623	1635	1643	1645
12 .....	1619	1615	1614	1614	1611	1603
13 .....	1616	1617	1614	1609	1601	1591
14 .....	1608	1618	1618	1613	1605	1599
15-19 .....	7855	7879	7902	7931	7974	8037
15 .....	1602	1620	1622	1615	1607	1606
16 .....	1597	1629	1634	1624	1612	1612
17 .....	1583	1611	1617	1613	1609	1615
18 .....	1555	1551	1559	1570	1588	1608
19 .....	1517	1468	1471	1509	1558	1595
20-24 .....	7043	6427	6457	6865	7380	7730
20 .....	1480	1387	1390	1450	1528	1584
21 .....	1441	1299	1302	1388	1500	1575
22 .....	1404	1243	1246	1345	1472	1557
23 .....	1372	1236	1245	1336	1450	1526
24 .....	1346	1262	1276	1346	1430	1487
25 y. mas. ....	31789	32776	33777	34796	35834	36893

XI REGION  
Población total, estimada al 30 de Junio, por años calendario, según sexo y  
edades simples de 0 a 24 años. 1985-1990

E d a d	P O B L A C I O N   P O R   A N O S					
	1985	1986	1987	1988	1989	1990
H O M B R E S						
TOTAL .....	38299	38793	39643	40696	41796	42787
0-4 .....	4798	4896	4988	5071	5144	5206
0 .....	1018	1030	1042	1053	1062	1070
1 .....	989	1004	1019	1032	1043	1053
2 .....	961	980	998	1015	1029	1041
3 .....	930	954	976	996	1013	1028
4 .....	900	927	953	976	997	1014
5-9 .....	4141	4225	4362	4525	4688	4824
5 .....	850	872	905	944	984	1018
6 .....	833	853	885	923	962	995
7 .....	823	840	869	904	938	967
8 .....	818	832	856	885	914	937
9 .....	817	827	846	869	890	907
10-14 .....	4119	4131	4148	4165	4174	4170
10 .....	819	826	838	853	866	875
11 .....	826	827	831	837	840	839
12 .....	830	828	827	826	823	816
13 .....	826	827	826	824	820	814
14 .....	817	824	826	826	825	826
15-19 .....	4001	4033	4063	4101	4155	4233
15 .....	810	822	827	828	830	837
16 .....	803	823	831	833	837	849
17 .....	798	817	825	831	839	855
18 .....	795	798	805	816	831	851
19 .....	794	773	775	793	818	840
20-24 .....	3888	3591	3580	3737	3943	4078
20 .....	792	748	747	771	805	831
21 .....	789	720	716	748	793	822
22 .....	782	704	698	734	783	814
23 .....	770	704	702	736	781	808
24 .....	755	715	719	747	781	803
25 y mas. ....	17352	17917	18502	19097	19692	20276

XI REGION  
Población total, estimada al 30 de Junio, por años calendario, según sexo y  
edades simples de 0 a 24 años. 1985-1990

E d a d	P O B L A C I O N   P O R   A N O S					
	1985	1986	1987	1988	1989	1990
M U J E R E S						
TOTAL .....	33976	34226	34866	35734	36662	37491
0-4 .....	4556	4648	4735	4814	4883	4942
0 .....	961	976	990	1003	1014	1024
1 .....	935	951	967	981	993	1004
2 .....	911	929	947	962	976	988
3 .....	887	907	926	943	958	971
4 .....	863	885	905	924	940	954
5-9 .....	4027	4084	4179	4293	4407	4503
5 .....	827	842	866	894	921	945
6 .....	812	826	848	875	901	924
7 .....	802	813	833	857	881	901
8 .....	795	804	821	841	861	878
9 .....	791	798	811	827	842	855
10-14 .....	3947	3953	3961	3970	3974	3973
10 .....	789	794	802	813	823	831
11 .....	788	789	792	798	803	806
12 .....	789	787	787	788	788	787
13 .....	790	790	788	785	781	777
14 .....	791	794	792	787	780	773
15-19 .....	3854	3846	3839	3830	3819	3804
15 .....	792	798	795	787	777	769
16 .....	794	806	803	791	775	763
17 .....	785	794	792	782	770	760
18 .....	760	753	753	754	757	757
19 .....	723	695	696	716	740	755
20-24 .....	3155	2836	2877	3128	3437	3652
20 .....	688	639	643	679	723	753
21 .....	652	579	586	640	707	753
22 .....	622	539	548	611	689	743
23 .....	602	532	543	600	669	718
24 .....	591	547	557	599	649	684
25 y mas.....	14437	14859	15275	15699	16142	16617

XI REGION  
Población total, estimada al 30 de Junio, por años calendario, según sexo y  
edades simples de 0 a 24 años. 1990-1995

E d a d	P O B L A C I O N   P O R   A N O S					
	1990	1991	1992	1993	1994	1995
A M B O S   S E X O S						
TOTAL .....	80278	80827	82395	84538	86814	88782
0-4 .....	10148	10333	10470	10571	10646	10708
0 .....	2094	2126	2149	2167	2180	2190
1 .....	2057	2092	2118	2136	2150	2162
2 .....	2029	2065	2093	2113	2128	2140
3 .....	1999	2039	2069	2090	2105	2119
4 .....	1968	2011	2042	2066	2083	2097
5-9 .....	9327	9519	9699	9862	10007	10128
5 .....	1963	2003	2031	2051	2066	2078
6 .....	1919	1958	1990	2016	2036	2053
7 .....	1868	1907	1943	1975	2004	2028
8 .....	1815	1853	1893	1932	1969	1999
9 .....	1762	1798	1842	1888	1933	1969
10-14 .....	8143	8286	8520	8799	9078	9312
10 .....	1706	1740	1788	1842	1895	1940
11 .....	1645	1677	1731	1794	1857	1912
12 .....	1603	1634	1686	1752	1818	1875
13 .....	1591	1617	1662	1719	1775	1822
14 .....	1599	1619	1652	1693	1732	1763
15-19 .....	8037	8061	8096	8129	8148	8139
15 .....	1606	1617	1639	1665	1690	1706
16 .....	1612	1612	1621	1635	1645	1646
17 .....	1615	1611	1611	1614	1614	1604
18 .....	1608	1611	1611	1607	1600	1590
19 .....	1595	1611	1613	1607	1599	1593
20-24 .....	7730	7757	7783	7817	7868	7949
20 .....	1584	1612	1617	1609	1598	1595
21 .....	1575	1622	1630	1616	1599	1597
22 .....	1557	1598	1606	1598	1589	1597
23 .....	1526	1517	1523	1539	1561	1587
24 .....	1487	1406	1407	1456	1522	1572
25 y mas.....	36893	36871	37827	39360	41067	42546

XI REGION  
Población total, estimada al 30 de Junio, por años calendario, según sexo y  
edades simples de 0 a 24 años. 1990-1995

E d a d	P O B L A C I O N P O R A N O S					
	1990	1991	1992	1993	1994	1995
H O M B R E S						
TOTAL .....	42787	43155	44030	45195	46421	47489
0-4 .....	5206	5298	5366	5416	5453	5484
0 .....	1070	1086	1098	1107	1114	1119
1 .....	1053	1071	1084	1093	1100	1106
2 .....	1041	1059	1073	1083	1090	1096
3 .....	1028	1048	1062	1073	1080	1087
4 .....	1014	1035	1050	1061	1069	1076
5-9 .....	4824	4923	5015	5098	5172	5234
5 .....	1018	1038	1051	1059	1065	1070
6 .....	995	1014	1030	1042	1051	1059
7 .....	967	987	1005	1021	1036	1048
8 .....	937	957	978	999	1019	1035
9 .....	907	927	951	976	1001	1021
10-14 .....	4170	4255	4392	4556	4719	4856
10 .....	875	894	921	952	982	1008
11 .....	839	858	889	926	963	996
12 .....	816	835	866	905	944	978
13 .....	814	830	857	891	924	952
14 .....	826	838	858	882	905	922
15-19 .....	4233	4248	4270	4291	4302	4296
15 .....	837	844	857	872	886	894
16 .....	849	849	854	861	865	863
17 .....	855	853	853	854	852	844
18 .....	851	853	853	852	848	843
19 .....	840	850	853	852	851	852
20-24 .....	4078	4109	4138	4176	4233	4322
20 .....	831	848	854	854	854	860
21 .....	822	850	859	858	859	870
22 .....	814	839	848	851	856	874
23 .....	808	807	813	825	843	866
24 .....	803	764	764	788	822	851
25 y mas.....	20276	20322	20949	21658	22542	23297

XI REGION  
Población total, estimada al 30 de Junio, por años calendario, según sexo y  
edades simples de 0 a 24 años. 1990-1995

E d a d	P O B L A C I O N   P O R   A N O S					
	1990	1991	1992	1993	1994	1995
M U J E R E S						
TOTAL .....	37491	37672	38365	39343	40393	41293
0-4 .....	4942	5035	5104	5155	5193	5224
0 .....	1024	1040	1051	1060	1066	1071
1 .....	1004	1021	1034	1043	1050	1056
2 .....	988	1006	1020	1030	1038	1044
3 .....	971	991	1006	1017	1025	1032
4 .....	954	976	992	1005	1014	1021
5-9 .....	4503	4596	4694	4764	4835	4894
5 .....	945	965	980	992	1001	1008
6 .....	924	944	960	974	985	994
7 .....	901	920	938	954	968	980
8 .....	878	896	915	933	950	964
9 .....	855	871	891	912	932	948
10-14 .....	3973	4031	4128	4243	4359	4456
10 .....	831	846	867	890	913	932
11 .....	806	819	842	868	894	916
12 .....	787	799	820	847	874	897
13 .....	777	787	805	828	851	870
14 .....	773	781	794	811	827	841
15-19 .....	3904	3913	3826	3838	3846	3843
15 .....	769	773	782	793	804	812
16 .....	763	763	767	774	780	783
17 .....	760	758	758	760	762	760
18 .....	757	758	758	755	752	747
19 .....	755	761	760	755	748	741
20-24 .....	3652	3648	3645	3641	3635	3627
20 .....	753	764	763	755	744	735
21 .....	753	772	771	758	740	727
22 .....	743	759	758	747	733	723
23 .....	718	710	710	714	718	721
24 .....	684	642	643	668	700	721
25 y mas.....	16617	16549	16978	17702	18525	19249

XI REGION  
Población total, estimada al 30 de Junio, por años calendario, según sexo y  
edades simples de 0 a 24 años. 1995-2000

E d a d	P O B L A C I O N P O R A N O S					
	1995	1996	1997	1998	1999	2000
A M B O S S E X O S						
TOTAL .....	88782	89372	90972	93378	95717	97554
0-4 .....	10708	11413	11584	11655	11449	11159
0 .....	2190	2312	2341	2356	2318	2268
1 .....	2162	2292	2323	2338	2298	2245
2 .....	2140	2279	2313	2329	2286	2229
3 .....	2119	2269	2305	2323	2277	2215
4 .....	2097	2260	2299	2318	2268	2201
5-9 .....	10128	10314	10452	10553	10630	10693
5 .....	2078	2132	2158	2176	2179	2178
6 .....	2053	2095	2121	2139	2151	2159
7 .....	2028	2060	2088	2107	2125	2139
8 .....	1999	2029	2057	2079	2099	2119
9 .....	1969	1999	2029	2052	2076	2098
10-14 .....	9312	9506	9636	9851	9997	10119
10 .....	1940	1972	2004	2029	2054	2075
11 .....	1912	1951	1984	2009	2032	2051
12 .....	1875	1917	1952	1982	2006	2025
13 .....	1822	1865	1903	1940	1973	1998
14 .....	1763	1801	1844	1890	1933	1970
15-19 .....	8139	8284	8520	8901	9083	9318
15 .....	1706	1740	1788	1843	1896	1942
16 .....	1646	1680	1733	1796	1860	1915
17 .....	1604	1635	1688	1754	1821	1878
18 .....	1590	1615	1663	1719	1776	1824
19 .....	1593	1614	1648	1690	1730	1760
20-24 .....	7949	7978	8022	8062	8086	8074
20 .....	1595	1606	1630	1658	1684	1699
21 .....	1597	1594	1606	1622	1636	1636
22 .....	1597	1589	1593	1598	1600	1591
23 .....	1587	1592	1594	1591	1585	1574
24 .....	1572	1595	1600	1593	1582	1575
25 y mas.....	42546	41877	42708	44445	46472	48191



XI REGION  
Población total, estimada al 30 de Junio, por años calendario, según sexo y  
edades simples de 0 a 24 años. 1995-2000

E d a d	P O B L A C I O N P O R A N O S					
	1995	1996	1997	1998	1999	2000
H O M B R E S						
TOTAL .....	47489	47675	48572	49856	51189	52237
0-4 .....	5484	5835	5975	5962	5855	5712
0 .....	1119	1179	1203	1201	1182	1158
1 .....	1106	1171	1196	1194	1174	1148
2 .....	1096	1165	1193	1190	1169	1141
3 .....	1087	1161	1190	1188	1165	1135
4 .....	1076	1158	1190	1187	1162	1129
5-9 .....	5234	5326	5394	5444	5482	5513
5 .....	1070	1097	1112	1119	1121	1120
6 .....	1059	1090	1093	1102	1108	1112
7 .....	1048	1084	1077	1087	1096	1103
8 .....	1035	1050	1063	1074	1084	1094
9 .....	1021	1036	1050	1062	1074	1084
10-14 .....	4856	4955	5047	5131	5205	5267
10 .....	1008	1024	1039	1052	1064	1074
11 .....	996	1015	1031	1043	1054	1063
12 .....	978	999	1017	1031	1043	1052
13 .....	952	974	994	1013	1030	1043
14 .....	922	943	966	991	1015	1035
15-19 .....	4296	4391	4518	4681	4844	4980
15 .....	894	913	940	971	1001	1027
16 .....	863	883	914	951	988	1020
17 .....	844	863	894	933	972	1006
18 .....	843	858	886	919	952	980
19 .....	852	864	884	908	931	948
20-24 .....	4322	4337	4360	4381	4393	4396
20 .....	860	866	880	895	910	917
21 .....	870	867	873	881	887	885
22 .....	874	868	869	871	870	863
23 .....	866	869	869	867	864	858
24 .....	851	866	870	867	863	863
25 y mas.....	23297	22841	23278	24257	25410	26379

XI REGION  
Población total, estimada al 30 de Junio, por años calendario, según sexo y  
edades simples de 0 a 24 años. 1995-2000

E d a d	P O B L A C I O N   P O R   A N O S					
	1995	1996	1997	1998	1999	2000
M U J E R E S						
TOTAL .....	41293	41697	42400	43522	44528	45317
0-4 .....	5224	5578	5609	5704	5594	5447
0 .....	1071	1133	1138	1155	1136	1110
1 .....	1056	1121	1127	1144	1124	1097
2 .....	1044	1114	1120	1139	1117	1088
3 .....	1032	1108	1115	1135	1112	1090
4 .....	1021	1102	1109	1131	1106	1072
5-9 .....	4894	4988	5058	5109	5148	5180
5 .....	1008	1035	1046	1057	1058	1058
6 .....	994	1015	1028	1037	1043	1047
7 .....	980	996	1011	1020	1029	1036
8 .....	964	979	994	1005	1015	1025
9 .....	948	963	979	990	1002	1014
10-14 .....	4456	4551	4639	4720	4792	4852
10 .....	932	948	965	977	990	1001
11 .....	916	936	953	966	978	988
12 .....	897	918	935	951	963	973
13 .....	870	891	909	927	943	955
14 .....	841	858	878	899	918	935
15-19 .....	3843	3903	4002	4120	4239	4338
15 .....	812	827	848	872	895	915
16 .....	783	797	819	845	872	895
17 .....	760	772	794	821	849	872
18 .....	747	757	777	800	824	844
19 .....	741	750	764	782	799	812
20-24 .....	3627	3641	3662	3691	3693	3688
20 .....	735	740	750	763	774	782
21 .....	727	727	733	741	749	751
22 .....	723	721	724	727	730	728
23 .....	721	723	725	724	721	716
24 .....	721	729	730	726	719	712
25 y mas.....	19249	19036	19430	20188	21062	21812

XII REGION  
Población total, estimada al 30 de Junio, por años calendario, según sexo y  
edades simples de 0 a 24 años. 1980-1985

E d a d	P O B L A C I O N   P O R   A N O S					
	1980	1981	1982	1983	1984	1985
A M B O S   S E X O S						
TOTAL .....	125312	129672	132633	134818	136867	139413
0-4 .....	12078	12357	12823	13381	13940	14408
0 .....	2513	2578	2687	2816	2946	3055
1 .....	2446	2509	2615	2740	2866	2972
2 .....	2403	2461	2557	2672	2788	2885
3 .....	2369	2420	2504	2606	2707	2793
4 .....	2347	2390	2460	2545	2630	2702
5-9 .....	11757	11951	12231	12497	12651	12592
5 .....	2497	2553	2613	2656	2661	2608
6 .....	2437	2484	2541	2584	2595	2551
7 .....	2359	2398	2451	2503	2528	2507
8 .....	2274	2302	2358	2417	2462	2474
9 .....	2190	2213	2268	2337	2404	2452
10-14 .....	10392	10685	10953	11258	11666	12238
10 .....	2095	2109	2165	2249	2345	2440
11 .....	1979	1970	2029	2136	2279	2437
12 .....	1955	1964	2021	2122	2265	2442
13 .....	2075	2160	2213	2261	2331	2452
14 .....	2289	2481	2524	2490	2447	2468
15-19 .....	13968	15717	15767	14822	13582	12751
15 .....	2485	2779	2815	2704	2559	2488
16 .....	2685	3093	3125	2934	2678	2511
17 .....	2849	3298	3317	3081	2765	2542
18 .....	2949	3322	3318	3091	2795	2582
19 .....	3000	3225	3193	3010	2786	2627
20-24 .....	15335	14977	14593	14221	13904	13681
20 .....	3054	3144	3084	2943	2784	2670
21 .....	3104	3048	2963	2866	2777	2714
22 .....	3114	2966	2869	2808	2773	2748
23 .....	3072	2922	2837	2796	2781	2769
24 .....	2990	2897	2839	2807	2791	2780
25 y mas.....	61782	63985	66266	68639	71124	73743

XII REGION  
Población total, estimada al 30 de Junio, por años calendario, según sexo y  
edades simples de 0 a 24 años. 1980-1985

E d a d	P O B L A C I O N P O R A N O S					
	1980	1981	1982	1983	1984	1985
H O M B R E S						
TOTAL .....	67736	71051	72337	72490	72413	73008
0-4 .....	6028	6195	6471	6801	7131	7407
0 .....	1258	1296	1360	1435	1511	1574
1 .....	1221	1259	1321	1395	1469	1531
2 .....	1198	1233	1290	1358	1427	1484
3 .....	1181	1212	1262	1323	1383	1434
4 .....	1170	1196	1238	1289	1340	1383
5-9 .....	5870	5985	6152	6311	6401	6360
5 .....	1269	1320	1356	1372	1362	1321
6 .....	1229	1267	1301	1322	1321	1289
7 .....	1178	1201	1233	1264	1279	1265
8 .....	1123	1130	1163	1204	1237	1248
9 .....	1071	1067	1099	1149	1201	1237
10-14 .....	5178	5330	5470	5634	5861	6188
10 .....	1012	990	1021	1086	1163	1232
11 .....	936	878	909	998	1117	1234
12 .....	936	896	925	1004	1115	1238
13 .....	1052	1114	1141	1155	1180	1240
14 .....	1243	1451	1473	1391	1287	1244
15-19 .....	8459	10604	10571	9263	7583	6434
15 .....	1419	1766	1784	1612	1389	1252
16 .....	1598	2099	2117	1850	1499	1262
17 .....	1743	2302	2309	1990	1572	1279
18 .....	1829	2293	2273	1968	1579	1305
19 .....	1870	2145	2089	1842	1544	1336
20-24 .....	9554	9034	8474	7933	7472	7151
20 .....	1914	2016	1926	1732	1517	1366
21 .....	1957	1872	1748	1609	1483	1395
22 .....	1959	1756	1617	1525	1467	1427
23 .....	1907	1703	1581	1516	1485	1463
24 .....	1817	1687	1602	1551	1521	1500
25 y mas.....	32647	33903	35199	36548	37965	39468

XII REGION  
Población total, estimada al 30 de Junio, por años calendario, según sexo y  
edades simples de 0 a 24 años. 1980-1985

E d a d	P O B L A C I O N   P O R   A N O S					
	1980	1981	1982	1983	1984	1985
M U J E R E S						
TOTAL .....	57576	58621	60296	62328	64454	66405
0-4 .....	6050	6162	6352	6580	6809	7001
0 .....	1255	1282	1327	1381	1435	1481
1 .....	1225	1250	1294	1345	1397	1441
2 .....	1205	1228	1267	1314	1361	1401
3 .....	1188	1208	1242	1283	1324	1359
4 .....	1177	1194	1222	1256	1290	1319
5-9 .....	5887	5966	6079	6186	6250	6232
5 .....	1228	1233	1257	1284	1299	1287
6 .....	1208	1217	1240	1262	1274	1262
7 .....	1181	1197	1218	1239	1249	1242
8 .....	1151	1172	1195	1213	1225	1226
9 .....	1119	1146	1169	1188	1203	1215
10-14 .....	5214	5355	5483	5624	5805	6050
10 .....	1083	1119	1144	1163	1182	1208
11 .....	1043	1092	1120	1138	1162	1203
12 .....	1019	1068	1096	1118	1150	1204
13 .....	1023	1046	1072	1106	1151	1212
14 .....	1046	1030	1051	1099	1160	1224
15-19 .....	5509	5113	5196	5559	5999	6317
15 .....	1066	1013	1031	1092	1170	1236
16 .....	1087	994	1008	1084	1179	1249
17 .....	1106	996	1008	1091	1193	1263
18 .....	1120	1029	1045	1123	1216	1277
19 .....	1130	1080	1104	1168	1242	1291
20-24 .....	5781	5943	6119	6288	6432	6530
20 .....	1140	1128	1158	1211	1267	1304
21 .....	1147	1176	1215	1257	1294	1319
22 .....	1155	1210	1252	1283	1306	1321
23 .....	1165	1219	1256	1280	1296	1306
24 .....	1173	1210	1237	1256	1270	1280
25 y mas.....	29135	30082	31067	32091	33159	34275

XII REGION  
Población total, estimada al 30 de Junio, por años calendario, según sexo y  
edades simples de 0 a 24 años. 1985-1990

E d a d	P O B L A C I O N P O R A N O S					
	1985	1986	1987	1988	1989	1990
A M B O S S E X O S						
TOTAL .....	139413	141699	145539	150277	155278	159885
0-4 .....	14408	14785	15137	15458	15740	15978
0 .....	3055	3115	3171	3221	3266	3304
1 .....	2972	3039	3099	3155	3204	3246
2 .....	2885	2959	3028	3092	3148	3194
3 .....	2793	2876	2955	3026	3089	3142
4 .....	2702	2796	2883	2963	3033	3092
5-9 .....	12592	12875	13338	13891	14446	14910
5 .....	2608	2674	2774	2895	3025	3151
6 .....	2551	2612	2711	2832	2959	3076
7 .....	2507	2563	2658	2773	2889	2988
8 .....	2474	2526	2614	2719	2820	2894
9 .....	2452	2498	2580	2672	2754	2800
10-14 .....	12238	12430	12711	12978	13132	13070
10 .....	2440	2479	2551	2628	2686	2700
11 .....	2437	2465	2522	2582	2613	2586
12 .....	2442	2466	2517	2562	2578	2534
13 .....	2452	2491	2540	2581	2599	2574
14 .....	2468	2528	2581	2623	2656	2675
15-19 .....	12751	13016	13269	13567	13973	14548
15 .....	2488	2570	2625	2667	2711	2769
16 .....	2511	2626	2684	2722	2771	2870
17 .....	2542	2647	2705	2749	2819	2948
18 .....	2582	2617	2665	2735	2836	2980
19 .....	2627	2555	2590	2694	2836	2981
20-24 .....	13681	12441	12484	13275	14278	14957
20 .....	2670	2501	2522	2660	2841	2991
21 .....	2714	2438	2445	2622	2847	3004
22 .....	2748	2422	2423	2612	2853	3004
23 .....	2769	2486	2488	2655	2863	2991
24 .....	2780	2595	2605	2726	2875	2966
25 y mas.....	73743	76152	78600	81108	83709	86422

XII REGION  
Población total, estimada al 30 de Junio, por años calendario, según sexo y  
edades simples de 0 a 24 años. 1985-1990

E d a d	P O B L A C I O N   P O R   A N O S					
	1985	1986	1987	1988	1989	1990
H O M B R E S						
TOTAL .....	73008	74219	76269	78817	81535	84079
0-4 .....	7407	7598	7776	7937	8079	8199
0 .....	1574	1601	1626	1648	1668	1685
1 .....	1531	1552	1591	1617	1640	1660
2 .....	1484	1521	1556	1588	1616	1639
3 .....	1434	1478	1520	1557	1590	1618
4 .....	1383	1435	1483	1526	1565	1597
5-9 .....	6360	6528	6801	7126	7452	7724
5 .....	1321	1359	1417	1487	1562	1636
6 .....	1289	1325	1383	1454	1528	1597
7 .....	1265	1299	1355	1423	1491	1549
8 .....	1248	1279	1332	1394	1454	1497
9 .....	1237	1265	1314	1369	1417	1444
10-14 .....	6188	6299	6463	6619	6707	6665
10 .....	1232	1256	1299	1345	1379	1387
11 .....	1234	1251	1285	1320	1338	1321
12 .....	1238	1252	1282	1308	1316	1289
13 .....	1240	1262	1290	1314	1324	1308
14 .....	1244	1277	1307	1331	1350	1360
15-19 .....	6434	6567	6695	6852	7076	7402
15 .....	1252	1296	1326	1350	1375	1409
16 .....	1262	1323	1354	1375	1404	1462
17 .....	1279	1334	1364	1387	1427	1502
18 .....	1305	1321	1344	1380	1435	1516
19 .....	1336	1293	1308	1360	1435	1513
20-24 .....	7151	6437	6412	6789	7283	7607
20 .....	1366	1270	1276	1345	1438	1516
21 .....	1395	1241	1239	1328	1443	1522
22 .....	1427	1244	1237	1330	1451	1524
23 .....	1463	1299	1288	1366	1466	1524
24 .....	1500	1384	1372	1420	1485	1521
25 y mas.....	39468	40790	42122	43494	44938	46482

XII REGION  
Población total, estimada al 30 de Junio, por años calendario, según sexo y  
edades simples de 0 a 24 años. 1985-1990

E d a d	P O B L A C I O N   P O R   A N O S					
	1985	1986	1987	1988	1989	1990
M U J E R E S						
TOTAL .....	66405	67480	69270	71460	73743	75806
0-4 .....	7001	7187	7361	7521	7661	7779
0 .....	1481	1514	1545	1573	1598	1619
1 .....	1441	1476	1508	1538	1564	1586
2 .....	1401	1438	1472	1504	1532	1555
3 .....	1359	1398	1435	1469	1499	1524
4 .....	1319	1361	1400	1437	1468	1495
5-9 .....	6232	6347	6537	6765	6994	7186
5 .....	1287	1315	1357	1408	1463	1515
6 .....	1262	1287	1328	1378	1431	1479
7 .....	1242	1264	1303	1350	1398	1439
8 .....	1226	1247	1282	1325	1366	1397
9 .....	1215	1233	1266	1303	1337	1356
10-14 .....	6050	6131	6248	6359	6425	6405
10 .....	1208	1223	1252	1283	1307	1313
11 .....	1203	1214	1237	1262	1275	1265
12 .....	1204	1214	1235	1254	1262	1245
13 .....	1212	1229	1250	1267	1275	1266
14 .....	1224	1251	1274	1292	1306	1315
15-19 .....	6317	6449	6574	6715	6897	7146
15 .....	1236	1274	1299	1317	1336	1360
16 .....	1249	1303	1330	1347	1367	1408
17 .....	1263	1313	1341	1362	1392	1446
18 .....	1277	1296	1321	1355	1401	1464
19 .....	1291	1262	1282	1334	1401	1468
20-24 .....	6530	6004	6072	6486	6995	7350
20 .....	1304	1231	1246	1315	1403	1475
21 .....	1319	1197	1206	1294	1404	1482
22 .....	1321	1178	1186	1282	1402	1480
23 .....	1306	1187	1200	1289	1397	1467
24 .....	1280	1211	1233	1306	1390	1445
25 y mas. ....	34275	35362	36478	37614	38771	39940



XII REGION  
Población total, estimada al 30 de Junio, por años calendario, según sexo y  
edades simples de 0 a 24 años. 1990-1995

E d a d	P O B L A C I O N   P O R   A N O S					
	1990	1991	1992	1993	1994	1995
A M B O S   S E X O S						
TOTAL .....	159885	161799	165820	171059	176598	181551
0-4 .....	15978	16468	16931	17098	17297	17461
0 .....	3304	3401	3474	3527	3567	3600
1 .....	3246	3344	3417	3470	3510	3543
2 .....	3194	3292	3365	3418	3458	3491
3 .....	3142	3240	3313	3366	3406	3439
4 .....	3092	3191	3264	3317	3357	3390
5-9 .....	14910	15290	15645	15969	16254	16494
5 .....	3151	3236	3298	3342	3373	3397
6 .....	3076	3156	3222	3274	3316	3350
7 .....	2988	3064	3134	3197	3253	3300
8 .....	2894	2967	3042	3117	3188	3249
9 .....	2800	2869	2951	3039	3124	3198
10-14 .....	13070	13357	13825	14385	14946	15415
10 .....	2700	2765	2854	2956	3059	3150
11 .....	2596	2649	2745	2865	2990	3104
12 .....	2534	2592	2692	2818	2950	3069
13 .....	2574	2628	2723	2840	2955	3049
14 .....	2675	2724	2809	2907	2993	3043
15-19 .....	14548	14752	15052	15339	15501	15428
15 .....	2769	2811	2885	2966	3026	3038
16 .....	2870	2895	2959	3024	3059	3028
17 .....	2948	2970	3025	3078	3096	3048
18 .....	2980	3023	3075	3120	3139	3113
19 .....	2981	3053	3109	3151	3180	3202
20-24 .....	14957	15219	15461	15761	16193	16837
20 .....	2991	3092	3149	3186	3224	3287
21 .....	3004	3149	3209	3235	3275	3379
22 .....	3004	3135	3192	3227	3288	3428
23 .....	2991	3013	3057	3130	3243	3405
24 .....	2966	2830	2853	2983	3162	3338
25 y mas. ....	86422	86713	89006	92507	96407	99916

XII REGION  
Población total, estimada al 30 de Junio, por años calendario, según sexo y  
edades simples de 0 a 24 años. 1990-1995

E d a d	P O B L A C I O N   P O R   A N O S					
	1990	1991	1992	1993	1994	1995
H O M B R E S						
TOTAL .....	84079	84964	87073	89900	92933	95670
0-4 .....	8199	8449	8633	8769	8870	8953
0 .....	1685	1736	1774	1802	1823	1840
1 .....	1660	1711	1749	1776	1797	1814
2 .....	1639	1689	1726	1753	1773	1790
3 .....	1618	1667	1703	1730	1750	1766
4 .....	1597	1646	1682	1708	1728	1744
5-9 .....	7724	7916	8096	8259	8402	8523
5 .....	1636	1677	1706	1725	1737	1746
6 .....	1597	1636	1668	1692	1711	1726
7 .....	1549	1588	1623	1654	1682	1705
8 .....	1497	1535	1574	1614	1651	1684
9 .....	1444	1481	1526	1574	1621	1662
10-14 .....	6665	6835	7111	7440	7769	8044
10 .....	1387	1423	1473	1531	1590	1642
11 .....	1321	1357	1414	1484	1557	1624
12 .....	1289	1324	1384	1459	1537	1607
13 .....	1308	1341	1398	1468	1536	1592
14 .....	1360	1390	1441	1499	1550	1579
15-19 .....	7402	7519	7693	7859	7951	7903
15 .....	1409	1434	1478	1526	1561	1568
16 .....	1462	1477	1514	1553	1573	1554
17 .....	1502	1515	1547	1577	1587	1557
18 .....	1516	1540	1570	1595	1605	1589
19 .....	1513	1553	1584	1608	1624	1626
20-24 .....	7607	7735	7854	8011	8249	8615
20 .....	1516	1572	1603	1623	1644	1680
21 .....	1522	1602	1634	1647	1669	1730
22 .....	1524	1595	1624	1641	1675	1756
23 .....	1524	1531	1551	1589	1651	1743
24 .....	1521	1435	1442	1511	1609	1706
25 y mas.....	46482	46510	47686	49562	51692	53632

XII REGION  
Población total, estimada al 30 de Junio, por años calendario, según sexo y  
edades simples de 0 a 24 años. 1990-1995

E d a d	P O B L A C I O N   P O R   A N O S					
	1990	1991	1992	1993	1994	1995
M U J E R E S						
TOTAL .....	75806	76835	78747	81159	83665	85881
0-4 .....	7779	8019	8198	8329	8427	8508
0 .....	1619	1665	1700	1725	1744	1760
1 .....	1586	1633	1668	1694	1713	1729
2 .....	1555	1603	1639	1665	1685	1701
3 .....	1524	1573	1610	1636	1656	1673
4 .....	1495	1545	1582	1609	1629	1646
5-9 .....	7186	7374	7549	7710	7852	7971
5 .....	1515	1559	1592	1617	1636	1651
6 .....	1479	1520	1554	1582	1605	1624
7 .....	1439	1476	1511	1543	1571	1595
8 .....	1397	1432	1468	1503	1537	1565
9 .....	1356	1388	1425	1465	1503	1536
10-14 .....	6405	6522	6714	6945	7177	7371
10 .....	1313	1342	1381	1425	1469	1508
11 .....	1265	1291	1331	1381	1433	1480
12 .....	1245	1268	1308	1359	1413	1462
13 .....	1266	1287	1325	1372	1419	1457
14 .....	1315	1334	1368	1408	1443	1464
15-19 .....	7146	7233	7359	7480	7550	7525
15 .....	1360	1377	1407	1440	1465	1470
16 .....	1408	1418	1444	1471	1486	1474
17 .....	1446	1455	1478	1501	1509	1491
18 .....	1464	1483	1505	1525	1534	1524
19 .....	1468	1500	1525	1543	1556	1566
20-24 .....	7350	7484	7607	7750	7944	8222
20 .....	1475	1520	1546	1563	1580	1607
21 .....	1482	1547	1575	1588	1606	1649
22 .....	1480	1540	1568	1586	1613	1672
23 .....	1467	1482	1506	1541	1592	1662
24 .....	1445	1395	1411	1472	1553	1632
25 y mas.....	39940	40203	41320	42945	44715	46284

XII REGION  
Población total, estimada al 30 de Junio, por años calendario, según sexo y  
edades simples de 0 a 24 años. 1995-2000

E d a d	P O B L A C I O N P O R A N O S					
	1995	1996	1997	1998	1999	2000
A M B O S S E X O S						
TOTAL .....	181551	183834	188027	194030	199693	204235
0-4 .....	17461	19672	20210	20465	19785	18976
0 .....	3600	4016	4116	4165	4037	3866
1 .....	3543	3969	4073	4122	3992	3816
2 .....	3491	3928	4035	4086	3951	3771
3 .....	3439	3892	4002	4054	3915	3729
4 .....	3390	3862	3977	4031	3886	3692
5-9 .....	16494	16985	17351	17621	17825	17992
5 .....	3397	3558	3639	3692	3702	3698
6 .....	3350	3465	3541	3594	3627	3651
7 .....	3300	3385	3457	3510	3558	3599
8 .....	3249	3317	3386	3440	3496	3547
9 .....	3198	3260	3328	3384	3443	3498
10-14 .....	15415	15801	16161	16491	16780	17024
10 .....	3150	3214	3283	3338	3395	3446
11 .....	3104	3183	3250	3305	3350	3388
12 .....	3069	3156	3225	3284	3329	3363
13 .....	3049	3132	3207	3279	3338	3386
14 .....	3043	3115	3198	3285	3369	3442
15-19 .....	15428	15722	16199	16768	17336	17813
15 .....	3038	3104	3193	3296	3400	3494
16 .....	3028	3090	3188	3308	3434	3552
17 .....	3048	3107	3208	3335	3469	3591
18 .....	3113	3167	3266	3384	3502	3596
19 .....	3202	3254	3343	3445	3532	3591
20-24 .....	16837	17062	17395	17713	17890	17799
20 .....	3287	3329	3410	3498	3561	3568
21 .....	3379	3399	3469	3547	3589	3552
22 .....	3428	3445	3508	3573	3600	3545
23 .....	3405	3455	3515	3566	3596	3556
24 .....	3338	3434	3493	3530	3554	3577
25 y mas.....	99916	98592	100711	104972	110077	114731

XII REGION  
Población total, estimada al 30 de Junio, por años calendario, según sexo y  
edades simples de 0 a 24 años. 1995-2000

E d a d	P O B L A C I O N   P O R   A N O S					
	1995	1996	1997	1998	1999	2000
H O M B R E S						
TOTAL .....	95670	96074	98316	101553	104948	107663
0-4 .....	8953	10059	10500	10460	10123	9672
0 .....	1840	2048	2130	2123	2060	1975
1 .....	1814	2026	2111	2103	2039	1952
2 .....	1790	2008	2096	2088	2021	1932
3 .....	1766	1994	2094	2076	2007	1914
4 .....	1744	1981	2075	2067	1995	1898
5-9 .....	8523	8773	8959	9096	9199	9284
5 .....	1746	1828	1875	1897	1903	1902
6 .....	1726	1785	1825	1851	1869	1881
7 .....	1705	1749	1784	1812	1836	1857
8 .....	1684	1718	1750	1780	1808	1833
9 .....	1662	1693	1724	1755	1784	1811
10-14 .....	8044	8239	8421	8587	8732	8855
10 .....	1642	1674	1706	1735	1762	1787
11 .....	1624	1663	1695	1721	1742	1759
12 .....	1607	1650	1685	1712	1733	1749
13 .....	1592	1634	1673	1709	1739	1764
14 .....	1579	1618	1663	1710	1756	1796
15-19 .....	7903	8077	8356	8699	9021	9299
15 .....	1568	1605	1655	1713	1772	1826
16 .....	1554	1590	1647	1717	1790	1859
17 .....	1557	1593	1653	1728	1807	1879
18 .....	1589	1622	1681	1751	1821	1876
19 .....	1636	1667	1720	1780	1831	1860
20-24 .....	8615	8742	8933	9114	9213	9154
20 .....	1680	1705	1752	1804	1841	1845
21 .....	1730	1738	1779	1825	1850	1828
22 .....	1756	1762	1798	1836	1852	1819
23 .....	1743	1771	1805	1833	1843	1824
24 .....	1706	1766	1799	1816	1826	1838
25 y mas.....	53632	52184	53147	55607	58660	61399

XII REGION  
Población total, estimada al 30 de Junio, por años calendario, según sexo y  
edades simples de 0 a 24 años. 1995-2000

E d a d	P O B L A C I O N P O R A N O S					
	1995	1996	1997	1998	1999	2000
M U J E R E S						
TOTAL .....	85881	87760	89711	92477	94745	96572
0-4 .....	8508	9613	9710	10005	9662	9204
0 .....	1760	1968	1986	2042	1977	1891
1 .....	1729	1943	1962	2019	1953	1864
2 .....	1701	1920	1939	1998	1930	1839
3 .....	1673	1898	1918	1978	1908	1815
4 .....	1646	1881	1902	1964	1891	1794
5-9 .....	7971	8212	8392	8525	8626	8708
5 .....	1651	1730	1764	1795	1799	1796
6 .....	1624	1680	1716	1743	1759	1770
7 .....	1595	1636	1673	1698	1722	1742
8 .....	1565	1599	1636	1660	1688	1714
9 .....	1536	1567	1604	1629	1659	1687
10-14 .....	7371	7562	7740	7904	8048	8169
10 .....	1508	1540	1577	1603	1633	1659
11 .....	1480	1520	1555	1584	1608	1629
12 .....	1462	1506	1540	1572	1596	1614
13 .....	1457	1498	1534	1570	1599	1622
14 .....	1464	1497	1535	1575	1613	1646
15-19 .....	7525	7645	7843	8079	8315	8514
15 .....	1470	1499	1538	1583	1628	1668
16 .....	1474	1500	1541	1591	1644	1693
17 .....	1491	1514	1555	1607	1662	1712
18 .....	1524	1545	1585	1633	1681	1720
19 .....	1566	1587	1623	1665	1701	1721
20-24 .....	8222	8320	8462	8599	8677	8645
20 .....	1607	1624	1658	1694	1720	1723
21 .....	1649	1661	1690	1722	1739	1724
22 .....	1672	1683	1710	1737	1748	1726
23 .....	1662	1684	1710	1733	1743	1732
24 .....	1632	1668	1694	1714	1728	1739
25 y mas.....	46284	46408	47564	49365	51417	53332

REGION METROPOLITANA  
Población total, estimada al 30 de Junio, por años calendario, según sexo y  
edades simples de 0 a 24 años. 1980-1985

E d a d	P O B L A C I O N P O R A N O S					
	1980	1981	1982	1983	1984	1985
A M B O S S E X O S						
TOTAL .....	4199347	4290046	4391260	4497449	4603074	4702606
0-4 .....	444974	453869	468693	486500	504345	519282
0 .....	92270	94387	97916	102155	106402	109957
1 .....	89930	91975	95385	99479	103583	107017
2 .....	88428	90289	93391	97116	100850	103976
3 .....	87446	89041	91700	94894	98094	100773
4 .....	86901	88176	90303	92857	95417	97560
5-9 .....	438622	441424	445451	449285	451507	450700
5 .....	88626	89457	90763	92104	93036	93121
6 .....	88184	88837	89822	90773	91322	91106
7 .....	87707	88229	88969	89643	89963	89644
8 .....	87247	87677	88237	88727	88941	88679
9 .....	86857	87224	87659	88039	88243	88149
10-14 .....	434457	435956	437326	438901	441019	444015
10 .....	86394	86747	87131	87502	87816	88033
11 .....	85714	86122	86549	87031	87603	88304
12 .....	85840	86237	86631	87116	87785	88735
13 .....	87211	87475	87685	87959	88425	89201
14 .....	89298	89372	89329	89294	89390	89744
15-19 .....	464696	465221	464957	464238	463396	462764
15 .....	91149	91077	90838	90560	90372	90403
16 .....	92981	92749	92300	91771	91297	91014
17 .....	94028	93853	93458	92953	92447	92048
18 .....	93824	94032	94091	94033	93890	93693
19 .....	92714	93510	94269	94921	95391	95606
20-24 .....	440285	451391	463403	474997	484844	491622
20 .....	91581	92934	94363	95689	96736	97329
21 .....	90330	92257	94386	96423	98071	99037
22 .....	88582	90972	93628	96203	98344	99700
23 .....	86261	88917	91802	94613	97043	98787
24 .....	83530	86313	89224	92070	94650	96770
25 y mas.....	1976313	2042185	2111430	2183528	2257963	2334223

REGION METROPOLITANA  
Población total, estimada al 30 de Junio, por años calendario, según sexo y  
edades simples de 0 a 24 años. 1980-1985

E d a d	P O B L A C I O N P O R A N O S					
	1980	1981	1982	1983	1984	1985
H O M B R E S						
TOTAL .....	2018218	2059810	2107681	2158799	2210140	2258682
0-4 .....	226074	230676	238267	247355	256447	264051
0 .....	46796	47898	49717	51894	54072	55893
1 .....	45628	46690	48443	50541	52640	54395
2 .....	44918	45881	47470	49372	51275	52867
3 .....	44478	45300	46655	48278	49901	51259
4 .....	44254	44906	45982	47270	48559	49637
5-9 .....	222911	224257	226220	228084	229135	228658
5 .....	45032	45410	46046	46705	47151	47151
6 .....	44822	45119	45594	46054	46307	46163
7 .....	44587	44834	45190	45512	45655	45474
8 .....	44347	44566	44840	45075	45174	45043
9 .....	44122	44328	44550	44739	44847	44826
10-14 .....	219118	220067	220937	221961	223376	225415
10 .....	43861	44084	44292	44484	44661	44824
11 .....	43512	43796	44036	44286	44600	45035
12 .....	43449	43729	43963	44233	44620	45207
13 .....	43830	43997	44150	44357	44689	45213
14 .....	44466	44460	44496	44602	44806	45137
15-19 .....	226980	226195	226207	226686	227301	227721
15 .....	45002	44853	44800	44836	44953	45141
16 .....	45510	45209	45068	45041	45079	45134
17 .....	45757	45432	45304	45294	45323	45312
18 .....	45593	45440	45476	45607	45737	45770
19 .....	45117	45262	45558	45908	46210	46364
20-24 .....	214786	219208	223975	228575	232496	235228
20 .....	44613	45037	45584	46144	46609	46872
21 .....	44063	44775	45581	46361	46992	47354
22 .....	43252	44208	45230	46199	46994	47496
23 .....	42113	43229	44386	45486	46432	47125
24 .....	40744	41960	43194	44385	45468	46381
25 y mas.....	908349	939407	972075	1006138	1041385	1077609



REGION METROPOLITANA  
Población total, estimada al 30 de Junio, por años calendario, según sexo y  
edades simples de 0 a 24 años. 1980-1985

E d a d	P O B L A C I O N   P O R   A N O S					
	1980	1981	1982	1983	1984	1985
M U J E R E S						
TOTAL .....	2181129	2230236	2283579	2338650	2392934	2443924
0-4 .....	218900	223193	230426	239145	247898	255231
0 .....	45474	46489	48199	50261	52330	54064
1 .....	44302	45285	46942	48938	50943	52622
2 .....	43510	44408	45921	47744	49575	51109
3 .....	42968	43741	45045	46616	48193	49514
4 .....	42647	43270	44321	45587	46858	47923
5-9 .....	215711	217167	219231	221201	222372	222042
5 .....	43594	44047	44717	45399	45885	45970
6 .....	43362	43718	44228	44719	45015	44943
7 .....	43120	43395	43779	44131	44308	44170
8 .....	42900	43111	43397	43652	43767	43636
9 .....	42735	42896	43109	43300	43396	43323
10-14 .....	215339	215889	216389	216940	217643	218600
10 .....	42533	42663	42839	43018	43155	43209
11 .....	42202	42326	42513	42745	43003	43269
12 .....	42391	42508	42668	42883	43165	43528
13 .....	43381	43478	43535	43602	43736	43988
14 .....	44832	44912	44833	44692	44584	44607
15-19 .....	237716	239026	238750	237552	236095	235043
15 .....	46147	46224	46038	45724	45419	45262
16 .....	47471	47540	47232	46730	46218	45880
17 .....	48271	48421	48154	47659	47124	46736
18 .....	48231	48592	48615	48426	48153	47923
19 .....	47597	48248	48711	49013	49181	49242
20-24 .....	225499	232183	239428	246422	252348	256394
20 .....	46968	47897	48779	49545	50127	50457
21 .....	46267	47482	48805	50062	51079	51683
22 .....	45330	46764	48398	50004	51350	52204
23 .....	44148	45688	47416	49127	50611	51662
24 .....	42786	44353	46030	47685	49182	50389
25 y mas.....	1067964	1102778	1139355	1177390	1216578	1256614

REGION METROPOLITANA  
Población total, estimada al 30 de Junio, por años calendario, según sexo y  
edades simples de 0 a 24 años. 1985-1990

E d a d	P O B L A C I O N   P O R   A N O S					
	1985	1986	1987	1988	1989	1990
A M B O S   S E X O S						
TOTAL .....	4702606	4804232	4913062	5024446	5133747	5236321
0-4 .....	519282	531185	542307	552435	561359	568866
0 .....	109957	111605	113145	114547	115783	116822
1 .....	107017	109007	110866	112559	114052	115306
2 .....	103976	106349	108567	110587	112366	113863
3 .....	100773	103537	106119	108471	110543	112286
4 .....	97560	100687	103610	106271	108616	110588
5-9 .....	450700	459732	474550	492270	510011	524891
5 .....	93121	95379	98828	102920	107110	110852
6 .....	91106	93172	96510	100526	104621	108200
7 .....	89644	91478	94557	98272	102014	105175
8 .....	88679	90253	92956	96200	99395	101955
9 .....	88149	89451	91699	94352	96869	98710
10-14 .....	444015	446945	450961	454888	457152	456278
10 .....	88033	89043	90746	92672	94350	95311
11 .....	88304	89001	90058	91099	91746	91623
12 .....	88735	89195	89771	90181	90137	89355
13 .....	89201	89547	89934	90160	90015	89294
14 .....	89744	90060	90450	90777	90904	90694
15-19 .....	462764	464083	465334	466839	468913	471874
15 .....	90403	90699	91072	91457	91791	92012
16 .....	91014	91330	91730	92225	92826	93542
17 .....	92048	92357	92717	93202	93888	94851
18 .....	93693	93935	94114	94360	94800	95562
19 .....	95606	95762	95702	95595	95608	95908
20-24 .....	491622	493439	493215	491808	490072	488864
20 .....	97329	97433	97188	96799	96473	96413
21 .....	99037	99085	98642	97958	97284	96868
22 .....	99700	99855	99474	98797	98065	97517
23 .....	98787	99291	99366	99158	98818	98495
24 .....	96770	97773	98546	99096	99434	99570
25 y mas.....	2334223	2408948	2486695	2566206	2646240	2725548

REGION METROPOLITANA  
Población total, estimada al 30 de Junio, por años calendario, según sexo y  
edades simples de 0 a 24 años. 1985-1990

E d a d	P O B L A C I O N   P O R   A N O S					
	1985	1986	1987	1988	1989	1990
H O M B R E S						
TOTAL .....	2258682	2305929	2357611	2411207	2464208	2514106
0-4 .....	264051	270148	275826	280985	285525	289346
0 .....	55893	56720	57490	58190	58806	59324
1 .....	54395	55409	56353	57211	57967	58602
2 .....	52867	54086	55222	56254	57162	57926
3 .....	51259	52693	54009	55214	56275	57167
4 .....	49637	51249	52751	54115	55316	56326
5-9 .....	228658	233331	240918	249959	258996	266569
5 .....	47151	48328	50105	52204	54350	56267
6 .....	46163	47238	48954	51010	53103	54932
7 .....	45474	46424	48002	49898	51805	53414
8 .....	45043	45853	47231	48880	50501	51797
9 .....	44826	45488	46626	47967	49236	50159
10-14 .....	225415	226765	228758	230655	231719	231212
10 .....	44824	45325	46176	47138	47972	48439
11 .....	45035	45358	45867	46369	46669	46572
12 .....	45207	45404	45665	45843	45791	45362
13 .....	45213	45370	45545	45639	45549	45176
14 .....	45137	45309	45504	45666	45738	45663
15-19 .....	227721	228571	229382	230386	231812	233892
15 .....	45141	45328	45530	45734	45931	46109
16 .....	45134	45360	45587	45854	46199	46661
17 .....	45312	45539	45757	46037	46448	47062
18 .....	45770	45927	46065	46260	46583	47111
19 .....	46364	46417	46443	46501	46650	46949
20-24 .....	235228	235306	235309	235268	235214	235178
20 .....	46872	46843	46785	46741	46758	46881
21 .....	47354	47243	47100	46957	46847	46800
22 .....	47496	47393	47265	47125	46984	46854
23 .....	47125	47168	47205	47221	47201	47131
24 .....	46381	46658	46954	47225	47425	47511
25 y mas.....	1077609	1111808	1147418	1183954	1220942	1257909

REGION METROPOLITANA  
Población total, estimada al 30 de Junio, por años calendario, según sexo y  
edades simples de 0 a 24 años. 1985-1990

E d a d	P O B L A C I O N P O R A N O S					
	1985	1986	1987	1988	1989	1990
M U J E R E S						
TOTAL .....	2443924	2498303	2555451	2613239	2669539	2722215
0-4 .....	255231	261037	266481	271450	275834	279520
0 .....	54064	54885	55655	56357	56977	57498
1 .....	52622	53598	54513	55348	56085	56704
2 .....	51109	52263	53345	54333	55204	55937
3 .....	49514	50854	52110	53257	54268	55119
4 .....	47923	49438	50859	52156	53300	54262
5-9 .....	222042	226401	233632	242311	251015	258322
5 .....	45970	47051	48723	50716	52760	54585
6 .....	44943	45934	47556	49516	51518	53268
7 .....	44170	45054	46555	48374	50209	51761
8 .....	43636	44400	45725	47320	48894	50158
9 .....	43323	43963	45073	46385	47633	48551
10-14 .....	218600	220080	222203	224233	225433	225066
10 .....	43209	43718	44570	45534	46378	46872
11 .....	43269	43643	44191	44730	45077	45051
12 .....	43528	43791	44106	44338	44346	43993
13 .....	43988	44177	44389	44521	44466	44118
14 .....	44607	44751	44946	45111	45166	45031
15-19 .....	235043	235512	235952	236453	237101	237982
15 .....	45262	45371	45542	45723	45860	45903
16 .....	45880	45970	46143	46371	46627	46881
17 .....	46736	46818	46960	47165	47440	47789
18 .....	47923	48008	48049	48100	48217	48451
19 .....	49242	49345	49259	49094	48958	48959
20-24 .....	256394	258133	257906	256540	254858	253686
20 .....	50457	50590	50403	50058	49715	49532
21 .....	51683	51842	51542	51001	50437	50068
22 .....	52204	52462	52209	51672	51081	50663
23 .....	51662	52123	52161	51937	51617	51364
24 .....	50389	51115	51592	51871	52009	52059
25 y mas.....	1256614	1297140	1339277	1382252	1425298	1467639

REGION METROPOLITANA  
Población total, estimada al 30 de Junio, por años calendario, según sexo y  
edades simples de 0 a 24 años. 1990-1995

E d a d	P O B L A C I O N P O R A N O S					
	1990	1991	1992	1993	1994	1995
A M B O S S E X O S						
TOTAL .....	5236321	5342913	5455535	5569605	5680520	5783702
0-4 .....	569866	577174	593329	597845	591234	594008
0 .....	116822	117959	118800	119417	119881	120260
1 .....	115306	116676	117692	118437	118995	119453
2 .....	113863	115498	116710	117598	118265	118811
3 .....	112286	114213	115640	116687	117474	118117
4 .....	110588	112828	114488	115706	116620	117368
5-9 .....	524891	536825	547976	558136	567094	574642
5 .....	110852	113202	114888	116072	116918	117588
6 .....	108200	110622	112580	114153	115424	116473
7 .....	105175	107614	109854	111870	113636	115125
8 .....	101955	104357	106870	109344	111631	113580
9 .....	98710	101030	103785	106696	109486	111876
10-14 .....	456278	465377	480253	498025	515818	530753
10 .....	95311	97515	100514	103892	107231	110112
11 .....	91623	93688	96972	100898	104893	108386
12 .....	89355	91229	94538	98615	102797	106418
13 .....	89294	90916	93862	97479	101116	104120
14 .....	90694	92028	94368	97141	99781	101717
15-19 .....	471874	474902	479337	483564	485966	484926
15 .....	92012	93054	94808	96780	98477	99403
16 .....	93542	94277	95404	96510	97180	96998
17 .....	94851	95352	96007	96489	96473	95629
18 .....	95562	95952	96409	96700	96587	95836
19 .....	95908	96268	96709	97083	97249	97060
20-24 .....	489964	490272	491577	493207	495598	499180
20 .....	96413	96754	97159	97575	97953	98242
21 .....	96868	97233	97647	98154	98802	99635
22 .....	97517	97863	98223	98715	99457	100569
23 .....	98495	98740	98919	99189	99703	100616
24 .....	99570	99681	99629	99575	99684	100117
25 y mas.....	2725548	2798363	2873063	2948828	3024810	3100194

REGION METROPOLITANA  
Población total, estimada al 30 de Junio, por años calendario, según sexo y  
edades simples de 0 a 24 años. 1990-1995

E d a d	P O B L A C I O N P O R A N O S					
	1990	1991	1992	1993	1994	1995
H O M B R E S						
TOTAL .....	2514106	2563402	2616775	2671650	2725447	2775601
0-4 .....	289346	293586	296722	299019	300741	302153
0 .....	59324	59925	60369	60694	60938	61138
1 .....	58602	59306	59827	60209	60494	60729
2 .....	57926	58755	59369	59818	60155	60431
3 .....	57167	58141	58961	59398	59784	60108
4 .....	56326	57459	58297	58911	59371	59748
5-9 .....	266569	272677	278366	283537	288091	291930
5 .....	56267	57465	58322	58922	59350	59690
6 .....	54932	56169	57166	57965	58610	59143
7 .....	53414	54662	55805	56831	57729	58486
8 .....	51797	53029	54313	55573	56737	57729
9 .....	50159	51352	52761	54245	55666	56882
10-14 .....	231212	235912	243520	252579	261634	269229
10 .....	48439	49576	51112	52836	54538	56005
11 .....	46572	47644	49329	51336	53375	55158
12 .....	45362	46336	48033	50117	52251	54098
13 .....	45176	46014	47519	49361	51210	52736
14 .....	45663	46342	47527	48929	50260	51232
15-19 .....	233892	235337	237487	239533	240665	240072
15 .....	46109	46625	47502	48487	49330	49778
16 .....	46661	47002	47547	48083	48395	48267
17 .....	47062	47278	47579	47795	47758	47296
18 .....	47111	47289	47498	47624	47550	47162
19 .....	46949	47143	47361	47543	47633	47570
20-24 .....	235178	236025	236817	237851	239430	241853
20 .....	46881	47092	47305	47518	47733	47949
21 .....	46800	47055	47282	47545	47908	48434
22 .....	46854	47099	47309	47582	48016	48711
23 .....	47131	47274	47401	47601	47962	48573
24 .....	47511	47505	47520	47605	47811	48185
25 y mas.....	1257909	1289865	1323863	1359131	1394886	1430364

REGION METROPOLITANA  
Población total, estimada al 30 de Junio, por años calendario, según sexo y  
edades simples de 0 a 24 años. 1990-1995

E d a d	P O B L A C I O N P O R A N O S					
	1990	1991	1992	1993	1994	1995
M U J E R E S						
TOTAL .....	2722215	2779511	2838760	2897955	2955073	3008102
0-4 .....	279520	283588	286607	288826	290493	291855
0 .....	57498	58034	58431	58723	58943	59122
1 .....	56704	57370	57865	58228	58501	58724
2 .....	55937	56743	57341	57780	58110	58380
3 .....	55119	56072	56779	57299	57690	58009
4 .....	54262	55369	56191	56795	57249	57620
5-9 .....	258322	264148	269610	274599	279003	282712
5 .....	54585	55737	56566	57150	57568	57898
6 .....	53268	54453	55414	56188	56814	57330
7 .....	51761	52952	54049	55039	55907	56639
8 .....	50158	51328	52557	53771	54894	55851
9 .....	48551	49678	51024	52451	53820	54994
10-14 .....	225066	229465	236733	245446	254184	261524
10 .....	46872	47939	49402	51056	52693	54107
11 .....	45051	46044	47643	49562	51518	53228
12 .....	43993	44893	46505	48498	50546	52320
13 .....	44118	44902	46343	48118	49906	51384
14 .....	45031	45686	46841	48212	49521	50485
15-19 .....	237982	239565	241850	244031	245301	244854
15 .....	45903	46429	47306	48293	49147	49625
16 .....	46881	47275	47857	48427	48785	48731
17 .....	47789	48074	48428	48694	48715	48333
18 .....	48451	48663	48911	49076	49037	48674
19 .....	48959	49125	49348	49540	49616	49490
20-24 .....	253686	254247	254760	255356	256168	257327
20 .....	49532	49662	49854	50057	50220	50293
21 .....	50068	50178	50365	50609	50894	51201
22 .....	50663	50764	50914	51133	51441	51858
23 .....	51364	51466	51518	51588	51741	52043
24 .....	52059	52176	52109	51970	51873	51932
25 y mas.....	1467639	1508498	1549200	1589697	1629924	1669830

REGION METROPOLITANA  
Población total, estimada al 30 de Junio, por años calendario, según sexo y  
edades simples de 0 a 24 años. 1995-2000

E d a d	P O B L A C I O N P O R A N O S					
	1995	1996	1997	1998	1999	2000
A M B O S S E X O S						
TOTAL .....	5783703	5907913	6022936	6137943	6240278	6331788
0-4 .....	594008	617616	623368	626087	618819	609116
0 .....	120260	123810	124676	125084	123992	122532
1 .....	119453	123517	124509	124976	123725	122054
2 .....	118811	123444	124573	125106	123680	121776
3 .....	118117	123413	124702	125313	123682	121506
4 .....	117368	123431	124907	125607	123740	121248
5-9 .....	574642	582983	589191	593771	597224	600054
5 .....	117588	119507	120483	121104	121225	121187
6 .....	116473	118095	119162	119899	120353	120687
7 .....	115125	116641	117847	118733	119464	120093
8 .....	113580	115144	116523	117587	118556	119415
9 .....	111876	113597	115176	116447	117625	118671
10-14 .....	530753	542745	553957	564176	573186	580774
10 .....	110112	112105	113892	115361	116677	117820
11 .....	108386	110773	112754	114374	115712	116823
12 .....	106418	109052	111259	113152	114697	115958
13 .....	104120	106719	109199	111549	113616	115342
14 .....	101717	104097	106853	109741	112485	114832
15-19 .....	484926	494146	509138	527018	544901	559902
15 .....	99403	101624	104634	108022	111374	114277
16 .....	96998	99079	102370	106303	110315	113840
17 .....	95629	97524	100844	104933	109133	112786
18 .....	95836	97486	100462	104107	107764	110777
19 .....	97060	98433	100827	103652	106315	108223
20-24 .....	499180	502461	507340	511988	514579	513289
20 .....	98242	99328	101161	103207	104931	105799
21 .....	99635	100410	101641	102851	103558	103281
22 .....	100569	101113	101881	102476	102501	101561
23 .....	100516	101061	101612	101990	101919	101125
24 .....	100117	100550	101045	101464	101669	101523
25 y mas.....	3100194	3167962	3239942	3314903	3391569	3468653



REGION METROPOLITANA  
Población total, estimada al 30 de Junio, por años calendario, según sexo y  
edades simples de 0 a 24 años. 1995-2000

E d a d	P O B L A C I O N P O R A N O S					
	1995	1996	1997	1998	1999	2000
H O M B R E S						
TOTAL .....	2775601	2832018	2888006	2941937	2992171	3037049
0-4 .....	302153	313967	318695	318256	314653	309834
0 .....	61138	62919	63630	63566	63023	62296
1 .....	60729	62765	63579	63505	62884	62053
2 .....	60431	62749	63675	63590	62882	61938
3 .....	60108	62757	63814	63718	62910	61830
4 .....	59748	62776	63986	63876	62952	61717
5-9 .....	291930	296188	299351	301680	303435	304875
5 .....	59690	60662	61219	61474	61539	61524
6 .....	59143	59969	60527	60987	61119	61290
7 .....	58486	59262	59862	60327	60698	61017
8 .....	57729	58531	59205	59775	60266	60701
9 .....	56882	57765	58538	59216	59812	60343
10-14 .....	269229	275360	281075	286272	290849	294706
10 .....	56005	57026	57913	58683	59350	59930
11 .....	55158	56376	57382	58207	58886	59450
12 .....	54098	55441	56576	57526	58311	58952
13 .....	52736	54064	55340	56524	57575	58453
14 .....	51232	52453	53864	55332	56728	57922
15-19 .....	240072	244825	252482	261586	270678	278301
15 .....	49778	50922	52462	54190	55897	57375
16 .....	48267	49345	51031	53040	55087	56886
17 .....	47296	48279	49980	52067	54209	56073
18 .....	47162	48012	49530	51385	53242	54771
19 .....	47570	48267	49478	50904	52244	53197
20-24 .....	241853	243413	245769	248008	249221	248497
20 .....	47949	48484	49399	50420	51274	51687
21 .....	48434	48784	49380	49970	50300	50117
22 .....	48711	48938	49293	49567	49551	49035
23 .....	48573	48778	49030	49194	49138	48729
24 .....	48185	48429	48667	48857	48958	48929
25 y mas.....	1430364	1458265	1490644	1526135	1563335	1600836

REGION METROPOLITANA  
Población total, estimada al 30 de Junio, por años calendario, según sexo y  
edades simples de 0 a 24 años. 1995-2000

E d a d	P O B L A C I O N P O R A N O S					
	1995	1996	1997	1998	1999	2000
M U J E R E S						
TOTAL .....	3008102	3075895	3134930	3196006	3248107	3294739
0-4 .....	291855	303649	304683	307831	304166	299282
0 .....	59122	60891	61046	61518	60969	60236
1 .....	58724	60752	60930	61471	60841	60001
2 .....	58380	60695	60892	61516	60797	59838
3 .....	58009	60656	60888	61595	60772	59676
4 .....	57620	60655	60921	61731	60788	59531
5-9 .....	282712	286795	289840	292091	293789	295179
5 .....	57898	58845	59264	59630	59686	59663
6 .....	57330	58126	58635	59012	59234	59397
7 .....	56639	57379	57985	58406	58766	59076
8 .....	55851	56613	57318	57812	58290	58714
9 .....	54994	55832	56638	57231	57812	58328
10-14 .....	261524	267385	272882	277904	282337	286068
10 .....	54107	55079	55979	56678	57327	57890
11 .....	53228	54397	55372	56167	56826	57373
12 .....	52320	53611	54683	55626	56386	57006
13 .....	51384	52655	53859	55025	56041	56889
14 .....	50485	51644	52989	54409	55757	56910
15-19 .....	244854	249321	256656	265432	274223	281601
15 .....	49625	50702	52172	53832	55477	56902
16 .....	48731	49734	51339	53263	55228	56954
17 .....	48332	49245	50864	52866	54924	56713
18 .....	48674	49474	50932	52722	54522	56006
19 .....	49490	50166	51349	52748	54071	55026
20-24 .....	257327	259048	261571	263980	265358	264792
20 .....	50293	50844	51762	52787	53657	54112
21 .....	51201	51626	52261	52881	53258	53164
22 .....	51858	52175	52588	52909	52950	52526
23 .....	52043	52283	52582	52796	52781	52396
24 .....	51932	52121	52378	52607	52711	52594
25 y mas.....	1669830	1709697	1749298	1788768	1828234	1867817







