

Form. DOCPAL. Anho 11-12-77

2350 00

5996

23-3-78

NACCESO

NISIS

Fecha recepción

ARCHIVO DE DOCUMENTOS

Original NO SALE de DOCPAL.

INSTRUCCIONES PARA EL COMPLETADOR

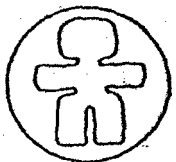

DOCPAL
CELADE

LA
ADE

Resumen
informativo

Resumen
indicativo

SOLO
indicación

NO HACER
NADA

Instruc. espec.: + # 71

ACION: a n c repit
os: fecha publi. No. pág:

CENTRO LATINOAMERICANO DE DEMOGRAFIA

Serie G, N° 42.
Junio, 1972,
200.

PROGRAMA DE INTERCAMBIO
CELADE/ELAS

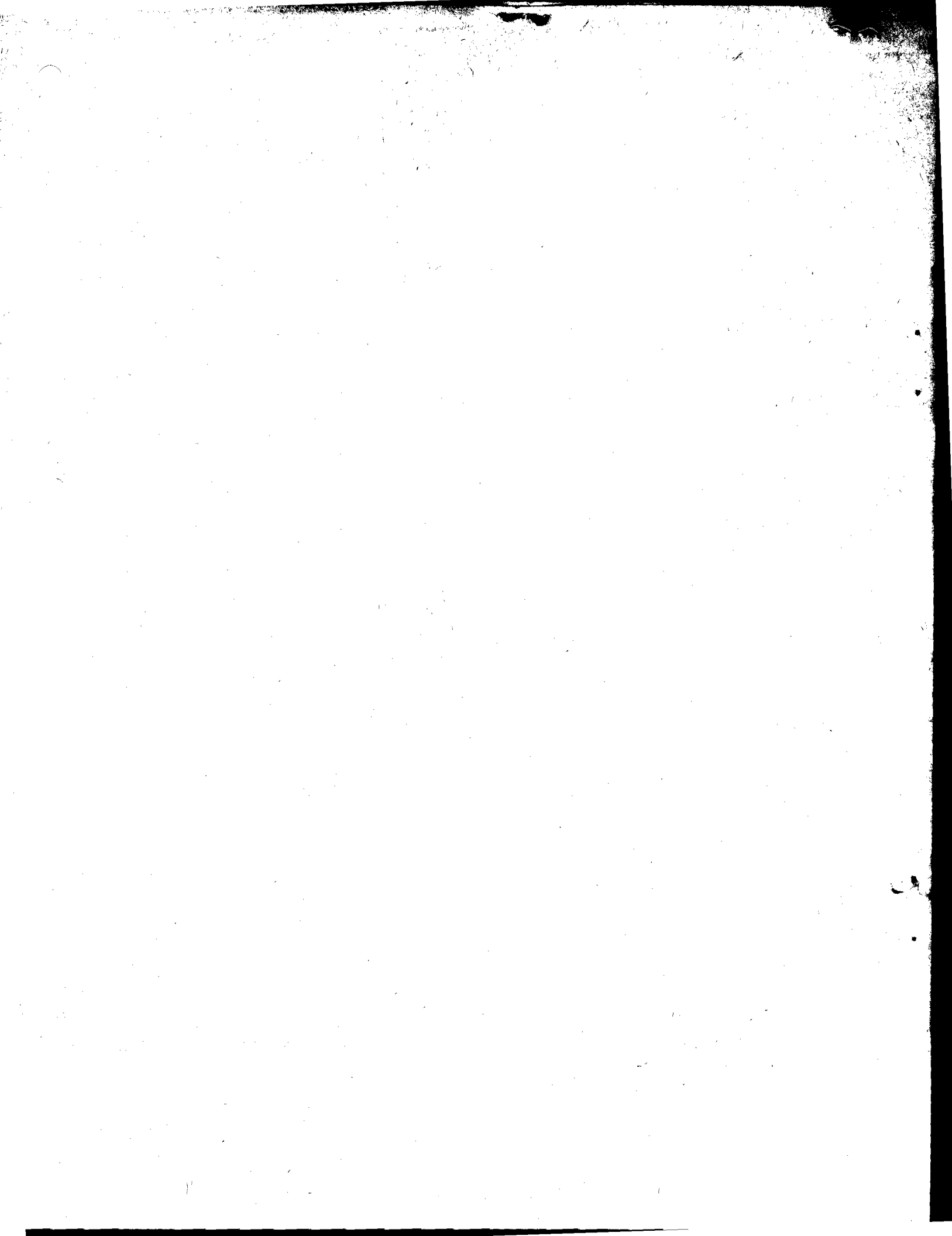

I N D I C E

	Página
A. PROGRAMA DE ENSEÑANZA	1
B. PROYECTOS ORIENTADOS A LA EXPLOTACION DEL BANCO DE DATOS DEL CELADE	1
1. Fecundidad urbana en diez países de América Latina: ensayo de interpretación sociológica	1
2. Modernismo, estructura familiar e ideología en las sociedades agrarias de América Latina (una aproximación sociológica)	2
3. La división social del trabajo: un ejemplo de estudio empírico. Chile - 1970	2
4. Incidencia en la distribución del ingreso y en la ocupación de los cambios en el patrón de desarrollo de la economía chilena en el último decenio	3
5. Elaboración de "Informes Sociales" periódicos sobre los países de América Latina	3
C. PROYECTOS QUE IMPLICAN TRABAJO DE CAMPO	3
1. Modernización de la estructura agraria y mi- graciones hacia áreas urbanas: Chile 1971 ..	3
2. Estudio de unidades familiares en los secto- res populares urbanos	4
3. Otros proyectos	4

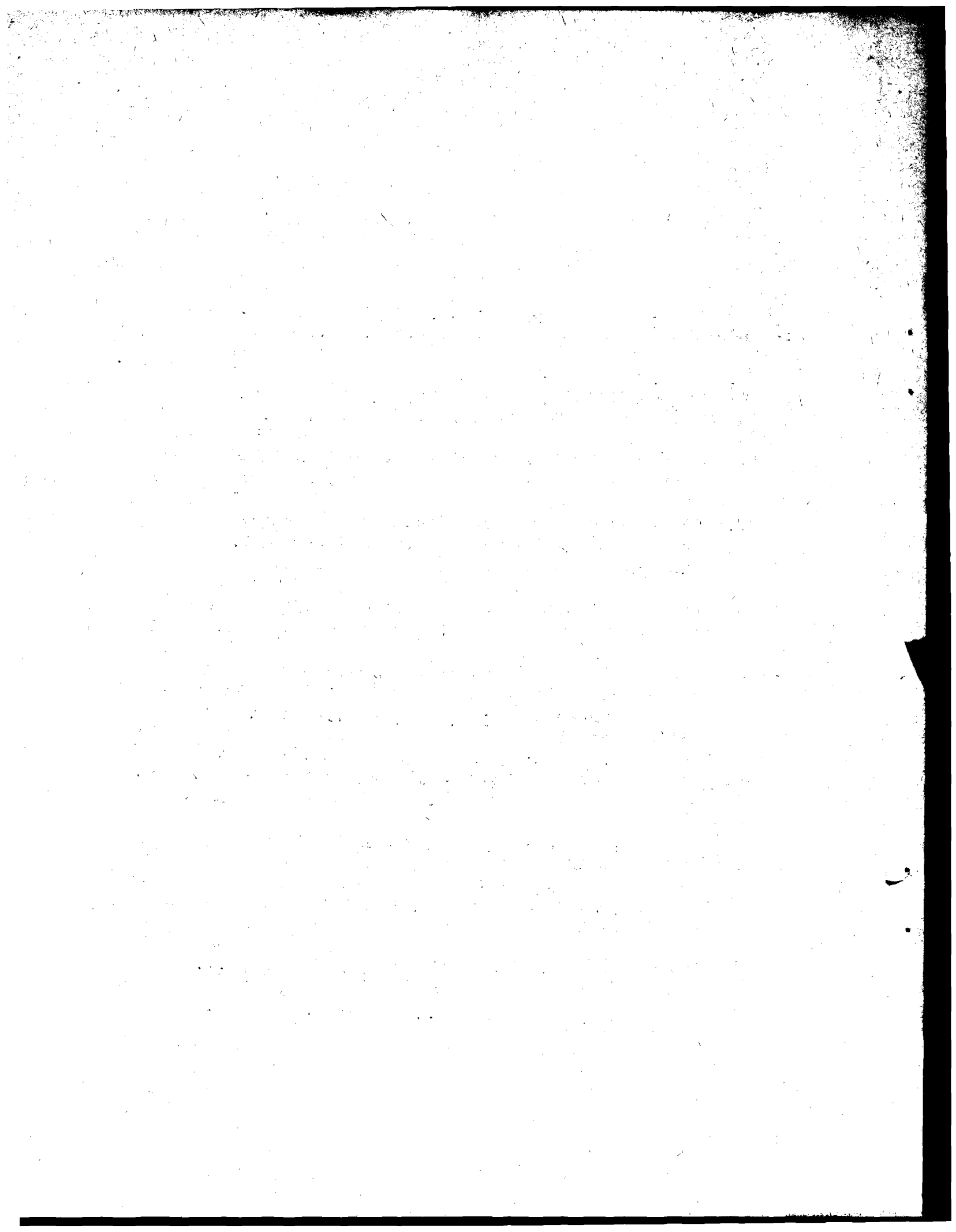

La necesidad cada día más evidente de establecer bases sólidas y duraderas para la realización de estudios interdisciplinarios en el área de las Ciencias Sociales y particularmente en lo atinente a los problemas de población, ha conducido al CELADE y a la Escuela Latinoamericana de Sociología (ELAS) a organizar un Programa de Actividades conjuntas que ha podido beneficiarse del apoyo financiero del Fondo de las Naciones Unidas para Actividades de Población (FNUAP). El Programa previsto para el período 1972-1975, tiene como principal objetivo el de intensificar la colaboración de ambas instituciones en las tres áreas que abordara el Programa experimental llevado a cabo durante agosto 1970 - diciembre 1971: a) intercambio docente; b) utilización del Banco de Datos del CELADE; c) realización de investigaciones conjuntas.

A. PROGRAMA DE ENSEÑANZA

En el marco del nuevo acuerdo convenido entre el CELADE y ELAS se ha previsto que cada institución dictará en la otra dos cursos relativos a su propia disciplina aunque adaptados a las necesidades del curriculum de la respectiva institución. Durante el segundo semestre de 1972 el CELADE tomará a su cargo los cursos de "Introducción a la Demografía" y "Metodología de la investigación a partir de datos secundarios cuantitativos", a dictarse a los estudiantes del primer año de la "Maestría en Sociología" de ELAS. Las modalidades del intercambio docente durante 1973 están supeditadas a los proyectos de reorganización de la enseñanza en ambas instituciones.

B. PROYECTOS ORIENTADOS A LA EXPLOTACION DEL BANCO DE DATOS DEL CELADE

1. Fecundidad urbana en diez países de América Latina: ensayo de interpretación sociológica

Esta investigación tiene por objeto explicar los diferenciales respecto a prácticas, actitudes y conocimientos en materia de planificación familiar, existente entre varios grupos de mujeres latinoamericanas residentes en áreas urbanas y ello a

partir de un conjunto de antecedentes individuales, familiares y contextuales, teóricamente ordenados en estructuras censales. El estudio utilizará los datos del Programa de Encuestas Comparativas de Fecundidad en América Latina (PECFAL-Urbano), llevado a cabo por el CELADE en 10 grandes ciudades de la región. El experto de ELAS responsable del proyecto se beneficiará de la colaboración y de asesoramiento de expertos del CELADE.

2. Modernismo, estructura familiar e ideología en las sociedades agrarias de América Latina (una aproximación sociológica)

El objetivo de este estudio es analizar el grado de poder explicativo que -en lo referente a la fecundidad- posee la variable denominada "modernismo". Se trata de determinar la validez de las escalas de "modernismo" y su eventual dependencia de "contextos agrarios diferenciales". El estudio utilizará los datos de las encuestas comparativas de fecundidad rural (PECFAL-Rural) llevadas a cabo por el CELADE en cuatro países de la zona.

Como en el caso anterior, expertos del CELADE prestarán el asesoramiento pertinente a la realización del proyecto.

3. La división social del Trabajo: un ejemplo de estudio empírico. Chile-1970.

La distribución de la población económicamente activa ha sido corrientemente estudiada respecto a variables tales como ocupación; clases de ocupación; ramas y sub-ramas de actividad, etc. Algunos paradigmas teóricos, cuyo objetivo último es el análisis de los cambios en el sistema de estratificación social, han sugerido la posibilidad de estudiar la distribución de la PEA según "relaciones de trabajo", dentro de los límites impuestos por los Códigos, Nomenclaturas y Clasificaciones internacionales utilizados en este aspecto en los Censos de Población. Este estudio se propone operacionalizar dichos paradigmas teóricos mediante el uso de tabulaciones especiales de la Muestra de adelanto de datos del Censo de Chile 1970, que se encuentra en el Banco de Datos del CELADE (Programa OMUECE). Un experto del CELADE y un experto de ELAS son conjuntamente responsables del estudio.

4. Incidencia en la distribución del ingreso y en la ocupación de los cambios en el patrón de desarrollo de la economía chilena en el último decenio

El paso, en Chile, desde una estrategia de ampliación del mercado mediante concentración del ingreso a otra que supone su desconcentración, permitirá estudiar la incidencia de este cambio sobre el perfil de la distribución del ingreso, las tasas de ocupación y desocupación de la PEA en los distintos sectores productivos y la capacidad de estos últimos para absorber los contingentes crecientes de población que se incorporarán durante el período a la fuerza de trabajo. La investigación -comenzada en 1971- continuará incorporando nuevos datos de la "Encuesta de Ocupación y Desocupación" que realiza trimestralmente el Instituto de Economía y Planificación de la Universidad de Chile. Se prevee recuperar información pertinente para estudios demográficos contenida en esta encuesta.

5. Elaboración de "Informes Sociales" periódicos sobre los países de América Latina

A realizarse mediante la coordinación multidisciplinaria de la información recogida en los Bancos de Datos de la región (especialmente en Santiago de Chile) y la elaboración de un sistema uniforme de captación de dicha información. Las variables poblacionales ocuparían en estos "Informes" un lugar preponderante y serían sistemáticamente analizados en su relación con variables económicas y socio-políticas. Un equipo multidisciplinario -que incluye a dos expertos demógrafos del CELADE afectados al Programa- tomará a su cargo este Proyecto.

C. PROYECTOS QUE IMPLICAN TRABAJO DE CAMPO

1. Modernización de la estructura agraria y migraciones hacia áreas urbanas: Chile 1972

El objeto del estudio está constituido por la estructura social de la población agraria en Chile y sus potencialidades de cambio. Se propone investigar los factores sociales y psico-sociales que hicieran posible la modernización socio-económica de la población rural sin que ello implique un proceso de movilidad geográfica hacia centros industriales urbanos. Los datos serán recogidos mediante encuesta, en una

comuna agraria de Chile. El investigador principal -perteneciente a ELAS- se beneficia del asesoramiento continuo de expertos del CELADE. La investigación comenzó en agosto de 1971.

2. Estudio de Unidades familiares en los sectores populares urbanos

El trabajo propuesto para el período 1972-73 consistirá en una réplica de la encuesta realizada en sectores populares urbanos ("poblaciones") de Santiago de Chile durante 1970-1971. Los objetivos de este estudio fueron los siguientes: a) determinar los factores estructurales relacionados con la producción de la heterogeneidad social del sector popular urbano; b) determinar las características socio-económicas que especifican dicha heterogeneidad; c) elaborar una tipología de unidades familiares basada en tales características socio-económicas; d) construir un sistema de hipótesis referido a las características socio-económicas, demográficas y familiares de cada uno de los subtipos de unidades familiares. El trabajo a realizarse en el próximo período consulta en su primera fase la replicación en Lima y Chimbota (Perú) y, en su segunda fase la replicación en algunas ciudades de Colombia (Bogotá, Cali, Medellín). Los investigadores de ELAS responsables del Trabajo contarán con el asesoramiento de expertos del CELADE.

3. Otros proyectos

Dos otros proyectos -que continúan o complementan trabajos ya comenzados- son los siguientes:

a) Estudio de la comparabilidad de la información censal sobre población económicamente activa en los países de América Latina: 1940-1960.

b) Aspectos demográficos, económicos y sociológicos de la evolución de la PEA en Argentina durante el período 1869-1970. Análisis regional.

En ambos casos el investigador del CELADE responsable de ambos proyectos contará con el asesoramiento de expertos de ELAS.