

# CELAD E

CENTRO LATINOAMERICANO DE DEMOGRAFIA



Serie A, N° 115.  
Anexo 2  
Noviembre, 1972

ESTADISTICAS DE SERVICIO EN PROGRAMAS  
DE SALUD MATERNO-INFANTIL Y EN  
PLANIFICACION FAMILIAR  
(Experiencia en el Servicio Médico  
Nacional de Empleados (SERMENA)  
de Valparaíso)

6141



## I N D I C E

### Página

I.	INTRODUCCION.....	1
II.	ANTECEDENTES .....	2
III.	OBJETIVOS .....	2
IV.	DESARROLLO DE LA EXPERIENCIA .....	3
	- Etapa Prospectiva .....	4
	- Etapa Retrospectiva .....	5
	- Personal .....	6
	- Capacitación .....	6
V.	PROCESAMIENTO DE LOS DATOS .....	7
	1. A nivel local .....	7
	2. A nivel central .....	7
VI.	TABULACIONES .....	8
VII.	RESULTADOS NUMERICOS .....	13
	A. Programa de Planificación Familiar .....	13
	Algunos datos retrospectivos .....	13
	Algunos datos prospectivos .....	29
	B. Programa Maternal .....	47
	C. Tabulaciones especiales .....	57
	- Características de las mujeres que .....	66
	abandonan el Programa .....	
	- Efectos colaterales indeseables producidos .....	68
	por los métodos anticonceptivos del Programa .....	
	- Eficacia de uso y uso extendido de DIU, Gestágenos...	74
	y todos los métodos del programa .....	
	D. Listado de pérdidas de seguimiento y pérdidas.....	96
	de control .....	



## I. INTRODUCCION

El presente documento es parte de una serie de publicaciones de CELADE, en relación con el Sistema de Estadísticas de Servicio en programas de Atención Maternal e Infantil y Planificación Familiar desarrollado por el Centro.

Los objetivos y las bases del sistema están descritos en el documento de CELADE A/115, de octubre de 1971.

El anexo número 1 del documento A/115, publicado en agosto de 1972, constituye el manual de uso del sistema, cuya aplicación en el Servicio Médico Nacional de Empleados (SERMENA), de Valparaíso, durante un año, ha permitido hacer los ajustes metodológicos necesarios y demostrar que es factible y relativamente simple su adaptación a cualquier programa, y en países con diferentes necesidades.

Los datos obtenidos han permitido evaluar algunos aspectos del desarrollo del programa y tomar medidas oportunas para mejorarlo.

El aporte del personal ejecutivo y técnico del SERMENA ha sido fundamental para el desarrollo de la experiencia.

## II. ANTECEDENTES

El Médico Jefe del Programa Materno-Infantil del SERMENA-Valparaíso solicitó a CELADE, a fines del año 1970, colaboración para evaluar un nuevo programa de salud maternal e infantil que sería puesto en marcha el año 1971. Se consideró oportuno poner en práctica el nuevo sistema de estadísticas de servicio diseñado por expertos del Centro y presentado en el Seminario Latinoamericano sobre Métodos de Evaluación de Programas de Planificación Familiar (SEMEV I) realizado en Santiago en junio de 1970. Se acordó iniciar los estudios pertinentes para hacer la adaptación del sistema a las necesidades de evaluación del programa del SERMENA-Valparaíso de modo de iniciar su aplicación en mayo de 1971.

En reuniones periódicas con personal técnico de ambas instituciones se decidió aplicar el sistema para recolectar datos sobre las actividades del Programa Maternal y de Planificación Familiar, durante los meses de mayo a agosto de 1971. En base al análisis de los primeros resultados se hicieron algunos ajustes al método y se decidió mantenerlo en uso en forma continuada.

## III. OBJETIVOS

Se consideró como objetivos básicos de la experiencia:

- a) Demostrar las posibilidades de aplicación del sistema para la evaluación de la eficacia y rendimiento del Programa Maternal y de Planificación Familiar de SERMENA-Valparaíso;

- b) Conocer las características de las mujeres que ingresaron a los programas de planificación familiar y maternal a partir de enero de 1968 y septiembre de 1971 respectivamente;
- c) Conocer las características de las mujeres que abandonaron el Programa de Planificación Familiar;
- d) Conocer la distribución de las actividades desarrolladas en los programas, según tipo;
- e) Conocer el rendimiento de los agentes que participan en el programa;
- f) Obtener oportunamente los datos necesarios para estimar las necesidades futuras y los recursos necesarios para el desarrollo del programa de salud integral de la mujer;
- g) Conocer la eficacia de los métodos anticonceptivos utilizados por el Programa de Planificación Familiar;
- h) Conocer los principales efectos colaterales indeseables producidos por los métodos anticonceptivos usados en el programa.

#### IV. DESARROLLO DE LA EXPERIENCIA

Las características fundamentales del sistema de estadísticas de servicio aplicado en el SERMENA-Valparaíso son los siguientes:

1. Utilización de dos unidades de estudio:
  - Mujeres ingresadas al Programa Maternal y de Planificación Familiar

- Actividades desarrolladas.

El estudio de estas unidades se hace mediante el uso de dos documentos básicos de registro:

- Ficha de Inscripción (FI), en la que se registran datos sobre las mujeres, e
- Informe Diario de Actividad (IDA) donde se registran los datos sobre las actividades desarrolladas.

2. Utilización de un sistema de códigos para registrar los datos de inscripción y de actividades (FI e IDA) que facilite el trabajo de los agentes.
3. Recolección de la información de FI e IDA por el personal que trabaja en el programa en el mismo momento en que se realiza la acción.
4. Transcripción de los datos de FI e IDA a tarjetas perforadas, para la elaboración de la información en computador.

La recolección de la información se realizó en tres etapas: dos prospectivas y una retrospectiva.

#### Etapa prospectiva

En esta etapa se recogió la información de todas las mujeres que ingresaron al Programa Maternal y de Planificación Familiar en el período mayo a agosto de 1971 mediante el uso del formulario FI (anexo 1). Las actividades se registraron en el formulario de IDA (anexo 2) y se usó un conjunto de códigos simplificados (anexo 3). La experiencia demostró la conveniencia de registrar las complicaciones más frecuentes que se producían por el uso de los diferentes métodos anticonceptivos y aquéllas que se encontraban en el control de los embarazos y del puerperio. Por esta razón se ampliaron los códigos de actividades, los que fueron usados



en la segunda etapa de la experiencia prospectiva, de septiembre de 1971 a octubre de 1972. Los formularios de FI e IDA y los códigos de actividades utilizados en este período se incluyen en los anexos 4, 5 y 6.

#### Etapa retrospectiva

La recolección de la información retrospectiva del Programa de Planificación Familiar, de enero de 1968 a agosto de 1971, estuvo a cargo de una matrona del SERMENA y personal de CELADE. Para ello se utilizó como fuente de los datos la "ficha clínica" de cada mujer que hubiese ingresado al programa en ese período, cualquiera que fuera su condición actual.

Se llenó una FI para cada mujer y se codificaron en formularios de IDAs las principales actividades realizadas en el período. Por lo general, se eliminaron los controles normales. Fueron registradas todas las actividades correspondientes a complicaciones con o sin cierre del método y suspensiones del uso por razones personales, cambios de métodos, embarazos por fracasos y en períodos de no uso de los métodos, expulsiones y reinserciones de DIU, y reiniciaciones de gestágenos u otros métodos. Siempre se registró la última actividad y los papanicolau.

Además de la recolección de los datos del programa se realizó una encuesta de seguimiento de las mujeres que lo habían abandonado, cuyos resultados serán analizados posteriormente.

### Personal

Participaron en la recolección de datos prospectivos 6 médicos y 18 matronas del SERMENA. De ellos, 4 médicos y 11 matronas son del Consultorio Provincial de Valparaíso donde se inició la experiencia en mayo de 1971; 6 matronas del Consultorio de Viña del Mar, y 2 médicos y 1 matrona del Consultorio de Quillota. La recolección de los datos retrospectivos estuvo a cargo de una matrona del SERMENA y personal de CELADE.

### Capacitación

Con el propósito de conocer el grado de dificultad que podría existir en la aplicación práctica del sistema, el personal del SERMENA no recibió un curso de adiestramiento formal al iniciar la etapa prospectiva; solamente fue informado de los fundamentos del método y de las definiciones y códigos utilizados. Al inicio se realizaron algunas reuniones para discutir los errores u omisiones de los registros de FI e IDA, en las que se recogían ideas y sugerencias.

Una matrona fue capacitada para que recogiera diariamente los formularios, verificara los datos y devolviera al agente aquellos formularios que debían ser corregidos. El personal de los Consultorios de Viña del Mar y Quillota, incorporados en enero y abril de 1972, respectivamente, fue capacitado por la Matrona Jefe del Programa Maternal de la Provincia de Valparaíso.

Los estadísticos Jefe y Subjefe del Departamento de Estadística del SERMENA en Santiago y el Jefe de Estadísticas de Valparaíso fueron capacitados en el SEMEV II, realizado en CELADE durante los meses de octubre y noviembre de 1971.

## V. PROCESAMIENTO DE LOS DATOS

Para la recolección y elaboración de los datos se procedió de la siguiente manera:

### 1. A nivel local

- a) Los agentes (médicos y matronas) llenaron los documentos básicos (FI e IDA);
- b) Los formularios eran recolectados diariamente y entregados a la matrona supervisora;
- c) La verificación y corrección diaria de los datos de FI e IDA, en el nivel local estuvo a cargo de la matrona supervisora.

### 2. A nivel central

- a) Los formularios FI e IDA llegaban al CELADE mensualmente, donde se procedía a la verificación de los datos.
- b) Se enviaban los formularios FI e IDA a la Unidad de Computación de la Universidad de Chile o al Sector de Procesamiento del SERMENA-Santiago;
- c) Se procedía a la limpieza de los datos en la Unidad de Computación de la Universidad de Chile;
- d) Se hacía la corrección de los errores en el SERMENA-Valparaíso;
- e) Se archivaban las FIs en los consultorios de Valparaíso, Viña del Mar y Quillota por orden alfabético;
- f) Se hacían las tabulaciones de FI e IDA, mensualmente, en un computador 360/40G (128 K Bytes), en la Unidad de Computación de la Universidad de Chile.

## VI. TABULACIONES

Se diseñó un conjunto de tabulaciones consideradas básicas para la evaluación de los programas, permitiendo conocer aspectos tales como:

- a) Características de las mujeres que ingresan a los programas;
- b) Tipos de acciones desarrolladas por el programa;
- c) Distribución del tiempo de atención según tipo de actividades;
- d) Actividades desarrolladas;
- e) Rendimiento de los agentes;
- f) Características de las mujeres que abandonan el programa;
- g) Eficacia de uso de los métodos anticonceptivos (sólo para Planificación Familiar).

Las tabulaciones se efectuaron para cada una de las unidades de atención y para la totalidad de ellas.

Se presenta la relación de las tabulaciones básicas elaboradas para el Programa de Planificación Familiar:

Periodicidad: Semestral

Fuente: FI

Cuadro N° 1: Mujeres ingresadas al programa, por época de ingreso, según grupos de edades y métodos adoptados.

Cuadro N° 2: Mujeres ingresadas al programa, por época de ingreso y método adoptado, según grupos de edades y nivel de instrucción.

Cuadro N° 3: Mujeres ingresadas al programa, por época de ingreso y método adoptado, según grupos de edades y tiempo desde el término del último embarazo.

Cuadro N° 4: Mujeres ingresadas al programa, por época de ingreso y método adoptado, según grupos de edades y embarazos tenidos.

Cuadro N° 5: Mujeres ingresadas al programa, por época de ingreso y método adoptado, según grupos de edades y número de hijos vivos en la fecha.

Cuadro N° 6: Mujeres ingresadas al programa, por época de ingreso y método adoptado, según grupos de edades y número de abortos tenidos.

Cuadro N° 7: Mujeres ingresadas al programa en el período, por método que inició en el programa, según grupos de edades y método usado antes de ingresar.

Cuadro N° 8: Mujeres ingresadas al programa, por época de ingreso y nivel de instrucción, según grupos de edades y número de embarazos.

Cuadro N° 9: Mujeres ingresadas al programa, por época de ingreso y nivel de instrucción, según grupos de edades y número de abortos.

Cuadro N° 10: Mujeres ingresadas al programa, por época de ingreso y nivel de instrucción, según grupos de edades y número de hijos tenidos nacidos vivos.

Cuadro N° 11: Mujeres ingresadas al programa, por época de ingreso y nivel de instrucción, según grupos de edades y número de hijos vivos en la fecha.

Cuadro N° 12: Mujeres ingresadas al programa, por número de embarazos tenidos, según grupos de edades y tiempo desde la terminación del último embarazo.

Cuadro N° 13: Ingresos y pérdidas de seguimiento, por nivel de instrucción, según grupos de edades y uso de anticonceptivos previo al ingreso.

Cuadro N° 14: Ingresos y pérdidas de seguimiento, por nivel de instrucción, según grupos de edades y tiempo desde la terminación del último embarazo.

Cuadro N° 15: Ingresos y pérdidas de seguimiento, por paridez, según grupos de edades y tiempo desde el término del último embarazo.

Cuadro N° 16: Ingresos y pérdidas de seguimiento por paridez, según grupos de edades y número de abortos.

Se sugirieron, además las siguientes tabulaciones específicas:

Período sugerido: anual

Fuente: FI e IDA

Cuadro N° 17: Total de mujeres ingresadas y pérdidas de seguimiento, por situación en el programa, según grupos de edades y uso de anti-conceptivos previo al ingreso.

Cuadro N° 18: Total de mujeres ingresadas y pérdidas de seguimiento, por situación en el programa, según grupos de edades y tiempo desde la terminación del último embarazo.

Cuadro N° 19: Total de mujeres ingresadas y pérdidas de seguimiento por situación en el programa, según grupos de edades y número de hijos nacidos vivos.

Cuadro N° 20: Total de mujeres ingresadas y pérdidas de seguimiento, por situación en el programa, según grupos de edades y número de abortos.

Periodicidad: Anual

Fuente: IDA

Cuadro N° 21: Expulsiones, embarazos y complicaciones de DIU, según tiempo de uso.

Cuadro N° 22: Expulsiones, embarazos y complicaciones de DIU, con cierre de casos, según tiempo de uso.

Cuadro N° 23: Expulsiones y complicaciones de DIU, sin cierre de casos, según tiempo de uso.

Cuadro N° 24: Embarazos y complicaciones de gestágenos, según tiempo de uso.

Cuadro N° 25: Embarazos y complicaciones de gestágenos, con cierre, según tiempo de uso.

Cuadro N° 26: Complicaciones de gestágenos sin cierre, según tiempo de uso.

Cuadro N° 27: Cambio de método anticonceptivo, por tiempo de uso, según tipo y causa del cambio.

Cuadro N° 28: Ingresos, egresos y mujeres en el programa (activas). a la fecha que se indica.

Periodicidad: Mensual

Fuente: IDA

- i) Informe mensual de actividades
- ii) Rendimiento mensual de las actividades de los agentes

Para el Programa Materno-Infantil se hicieron las siguientes tabulaciones básicas:

Periodicidad: Semestral

Fuente: FI

Cuadro N° 1: Mujeres ingresadas al programa, por época de ingreso y nivel de instrucción, según grupos de edades y número de embarazos.

Cuadro N° 2: Mujeres ingresadas al programa, por época de ingreso y nivel de instrucción, según grupos de edades y número de abortos.

Cuadro N° 3: Mujeres ingresadas al programa, por época de ingreso y nivel de instrucción, según grupos de edades y número de hijos tejidos nacidos vivos.

Cuadro N° 4: Mujeres ingresadas al programa, por época de ingreso y nivel de instrucción, según grupos de edades y número de hijos vivos en la fecha.

Cuadro N° 5: Mujeres ingresadas al programa: por número de embarazos tenidos, según grupos de edades y tiempo desde la terminación del último embarazo.

Periodicidad: Mensual

Fuente: IDA

- i) Informe mensual de actividades
- ii) Rendimiento mensual de las actividades de los agentes



## VII. RESULTADOS NUMERICOS

A continuación se presentan algunos datos obtenidos mediante el empleo del sistema en SERMENA-Valparaíso.

### A. Programa de Planificación Familiar

La primera serie de tabulaciones contiene datos retrospectivos levantados a través de "Fichas Clínicas" existentes en los consultorios. Esas informaciones fueron transcritas a las FIs e IDAs de CELADE. Los datos recolectados en esta forma se refieren a las mujeres y a las actividades de seguimiento más relevantes desarrolladas desde el inicio del programa, el 1° de enero de 1968, hasta el 31 de agosto de 1971.

La segunda serie divulga datos prospectivos recolectados por los agentes en el momento de realizar las actividades de ingreso y seguimiento, desde el 1° de septiembre de 1971 hasta el 30 de octubre de 1972.

#### Algunos datos retrospectivos

Fuente: FI

Período: 1° de enero de 1968 al 31 de agosto de 1971

Cuadro N° 1

Cuadro N° 2

Cuadro N° 3

Cuadro N° 6

CUADRO 1

MUJERES INGRESADAS AL PROGRAMA POR EPOCA DE INGRESO, SEGUN GRUPOS DE EDADES Y METODOS ADOPTADOS

(Continúa)

GRUPOS DE EDADES Y METODO ADOPTADO	MUJERES INGRESADAS AL PROGRAMA			
	TOTAL		ENTRADAS SEMESTRE	
	NUMEROS ABSOLUTOS	%	NUMEROS ABSOLUTOS	%
TOTAL .....	2568	100.00	529	100.00
D. I. U. ....	1360	52.96	282	53.31
GEST. ORAL ...	1156	45.02	215	40.64
GEST. INYEC..	33	1.29	20	3.78
CONDON.....	4	0.16	1	0.19
DIAPHRAGMA...	1	0.04	0	0.00
OTROS.....	14	0.55	11	2.08
15 - 19 .....	123	4.79	29	5.48
D. I. U. ....	37	1.44	9	1.70
GEST. ORAL ...	83	3.23	18	3.40
GEST. INYEC..	1	0.04	1	0.19
CONDON.....	1	0.04	0	0.00
OTROS.....	1	0.04	1	0.19
20 - 24 .....	672	26.17	157	29.68
D. I. U. ....	303	11.80	84	15.88
GEST. ORAL ...	355	13.82	64	12.10
GEST. INYEC..	11	0.43	6	1.13
CONDON.....	1	0.04	1	0.19
OTROS.....	2	0.08	2	0.38
25 - 29 .....	854	33.26	175	33.08
D. I. U. ....	441	17.17	81	15.31
GEST. ORAL ...	395	15.38	85	16.07
GEST. INYEC..	12	0.47	6	1.13
CONDON.....	2	0.08	0	0.00
OTROS.....	4	0.16	3	0.57
30 - 34 .....	534	20.79	106	20.04
D. I. U. ....	336	13.08	66	12.48
GEST. ORAL ...	191	7.44	34	6.43
GEST. INYEC..	5	0.19	4	0.76
OTROS.....	2	0.08	2	0.38
35 - 39 .....	274	10.67	42	7.94
D. I. U. ....	165	6.43	30	5.67
GEST. ORAL ...	103	4.01	9	1.70
GEST. INYEC..	3	0.12	2	0.38
OTROS.....	3	0.12	1	0.19

## CUADRO 1

MUJERES INGRESADAS AL PROGRAMA POR EPOCA DE INGRESO, SEGUN GRUPOS DE EDADES Y METODOS ADOPTADOS

(Conclusión)

GRUPOS DE EDADES Y METODO ADOPTADO	MUJERES INGRESADAS AL PROGRAMA			
	TOTAL		ENTRADAS SEMESTRE	
	NUMEROS ABSOLUTOS	%	NUMEROS ABSOLUTOS	%
40 - 44 ....	91	3.54	19	3.59
D.I.U.....	63	2.45	11	2.08
GEST.ORAL..	24	0.93	5	0.95
GEST. INYEC.	1	0.04	1	0.19
DIAFRAGMA..	1	0.04	0	0.00
OTROS.....	2	0.08	2	0.38
45 - 49 ....	15	0.58	0	0.00
D.I.U.....	12	0.47	0	0.00
GEST.ORAL..	3	0.12	0	0.00
NO ASIGNADA.	5	0.19	1	0.19
D.I.U.....	3	0.12	1	0.19
GEST.ORAL..	2	0.08	0	0.00

## CUADRO 2

MUJERES INGRESADAS AL PROGRAMA POR EPOCA DE INGRESO Y METODO ADOPTADO,  
SEGUN GRUPOS DE EDADES Y NIVEL DE INSTRUCCION

(Continúa)

a) Total

GRUPOS DE EDADES Y NIVEL DE INSTRUCCION	TODAS MUJERES		POR METODO ADOPTADO			
	NUMERO ABSOLUTO	%	DIU	GEST ORAL	GEST INyec.	OTROS
TOTAL.....	2568	100.00	1360	1156	33	19
NINGUNO....	14	0.55	7	7	0	0
P.-4 AÑOS..	75	2.92	33	40	2	0
P.4AÑOS y +	632	24.61	358	264	8	2
SECUNDARIO.	1628	63.40	828	765	20	15
SUPERIOR...	166	6.46	101	63	2	0
NO ASIG....	53	2.06	33	17	1	2
15 - 19 ....	123	4.79	37	83	1	2
P.4AÑOS Y +	27	1.05	6	21	0	0
SECUNDARIO.	92	3.58	31	59	1	1
SUPERIOR...	1	0.04	0	1	0	0
NO ASIG....	3	0.12	0	2	0	1
20 - 24 ....	627	26.17	303	355	11	3
NINGUNO....	2	0.08	1	1	0	0
P.-4 AÑOS..	15	0.58	7	8	0	0
P.4AÑOS Y +	149	5.80	73	75	1	0
SECUNDARIO.	470	18.30	204	255	9	2
SUPERIOR...	27	1.05	13	14	0	0
NO ASIG....	9	0.35	5	2	1	1
25 - 29 ....	854	33.26	441	395	12	6
NINGUNO....	7	0.27	4	3	0	0
P.-4AÑOS...	23	0.90	9	13	1	0
P.4AÑOS Y +	189	7.36	110	74	4	1
SECUNDARIA.	550	21.42	271	267	7	5
SUPERIOR...	66	2.57	36	30	0	0
NO ASIG....	19	0.74	11	8	0	0
30 - 34 ....	534	20.79	336	191	5	2
NINGUNO....	2	0.08	0	2	0	0
P.-4 AÑOS..	18	0.70	7	11	0	0
P.4AÑOS Y +	135	5.26	85	49	1	0
SECUNDARIA.	320	12.46	203	113	2	2
SUPERIOR...	45	1.75	30	13	2	0
NO ASIG....	14	0.55	11	3	0	0

## CUADRO 2

MUJERES INGRESADAS AL PROGRAMA POR EPOCA DE INGRESO Y METODO ADOPTADO,  
SEGUN GRUPOS DE EDADES Y NIVEL DE INSTRUCCION  
(Conclusión)

## a) Total.

GRUPOS DE EDADES Y NIVEL DE INSTRUCCION	TODAS MUJERES		POR METODO ADOPTADO			
	NUMERO	%	DIU	GEST ORAL	GEST INyec.	OTROS
35 - 39 .....	274	10.67	165	103	3	3
NINGUNO.....	2	0.08	1	1	0	0
P.-4 AÑOS..	9	0.35	3	5	1	0
P.4AÑOS Y +	85	3.31	51	33	1	0
SECUNDARIO.	152	5.92	89	59	1	3
SUPERIOR....	22	0.86	17	5	0	0
NO ASIC.....	4	0.16	4	0	0	0
40 - 44 .....	91	3.54	63	24	1	3
P.-4 AÑOS..	7	0.27	4	3	0	0
P.4AÑOS Y +	39	1.52	28	9	1	1
SECUNDARIO.	38	1.43	25	11	0	2
SUPERIOR....	5	0.19	5	0	0	0
NO ASIC.....	2	0.08	1	1	0	0
45 - 49 .....	15	0.58	12	3	0	0
NINGUNO.....	1	0.04	1	0	0	0
P.-4AÑOS...	2	0.08	2	0	0	0
P.4AÑOS Y +	7	0.27	5	2	0	0
SECUNDARIO.	5	0.19	4	1	0	0
NO ASIGNADA.	5	0.19	3	2	0	0
P.-4 AÑOS..	1	0.04	1	0	0	0
P.4AÑOS Y +	1	0.04	0	1	0	0
SECUNDARIO.	1	0.04	1	0	0	0
NO ASIGNADO	2	0.08	1	1	0	0

## CUADRO 2

MUJERES INGRESADAS AL PROGRAMA POR EPOCA DE INGRESO Y METODO ADOPTADO,  
SEGUN GRUPOS DE EDADES Y NIVEL DE INSTRUCCION

(Continúa)

## b) Ingresadas en el Semestre

GRUPOS DE EIDADES Y NIVEL DE INSTRUCCION	TODAS MUJERES		POR METODO ADOPTADO			
	NUMERO ABSOLUTO	%	DIU	GEST ORAL	GEST INyec.	OTROS
TOTAL.....	529	100.00	282	215	20	12
NINGUNO....	3	0.57	1	2	0	0
P.-4 AÑOS..	15	2.84	8	5	2	0
P.4AÑOS Y + SECUNDARIO.	113	21.36	67	41	5	0
SUPERIOR...	348	65.78	174	152	11	11
NO ASIG....	36	6.81	24	11	1	0
15 - 19 ....	14	2.65	8	4	1	1
15 - 19 ....	29	5.48	9	18	1	1
P.4AÑOS Y +	5	0.95	2	3	0	0
SECUNDARIO.	23	4.35	7	14	1	1
NO ASIG....	1	0.19	0	1	0	0
20 - 24 ....	157	29.68	84	64	6	3
NINGUNO....	1	0.19	1	0	0	0
P.-4 AÑOS..	3	0.57	3	0	0	0
P.4AÑOS Y +	25	4.73	14	10	1	0
SECUNDARIO.	118	22.31	61	51	4	2
SUPERIOR...	7	1.32	4	3	0	0
NO ASIG....	3	0.57	1	0	1	1
25 - 29 ....	175	33.08	81	85	6	3
NINGUNO....	2	0.38	0	2	0	0
P.-4AÑOS...	2	0.38	0	1	1	0
P.4AÑOS Y +	41	7.75	24	15	2	0
SECUNDARIA.	110	20.79	48	56	3	3
SUPERIOR...	15	2.84	7	8	0	0
NO ASIG....	5	0.95	2	3	0	0
30 - 34 ....	106	20.04	66	34	4	2
P.-4 AÑOS..	5	0.95	3	2	0	0
P.4AÑOS Y +	25	4.73	17	7	1	0
SECUNDARIA.	65	12.29	36	25	2	2
SUPERIOR...	7	1.32	6	0	1	0
NO ASIG....	4	0.76	4	0	0	0

## CUADRO 2

MUJERES INGRESADAS AL PROGRAMA POR EPOCA DE INCRESO Y METODO ADOPTADO  
SEGUN GRUPOS DE EDADES Y NIVEL DE INSTRUCCION

(Conclusión)

b) Ingresadas en el semestre

GRUPOS DE EDADES Y NIVEL DE INSTRUCCION	TODAS MUJERES		POR METODO ADOPTADO			
	NUMERO ABSOLUTO	%	DIU	GEST ORAL	GEST INyec.	OTROS
35 - 39 .....	42	7.94	30	9	2	1
P.-4 AÑOS...	3	0.57	1	1	1	0
P.4AÑOS Y + SECUNDARIO.	10	1.89	6	4	0	0
SUPERIOR...	22	4.16	16	4	1	1
NO ASIG.....	6	1.13	6	0	0	0
	1	0.19	1	0	0	0
40 - 44 .....	19	3.59	11	5	1	2
P.-4 AÑOS...	2	0.38	1	1	0	0
P.4AÑOS Y + SECUNDARIO.	7	1.32	4	2	1	0
SUPERIOR...	9	1.70	5	2	0	2
NO ASIGNADA.	1	0.19	1	0	0	0
SECUNDARIO.	1	0.19	1	0	0	0

MUJERES INGRESADAS AL PROGRAMA POR EPOCA DE INGRESO Y METODO  
ADOPTADO, SEGUN GRUPOS DE EDADES Y TIEMPO DESDE EL  
TERMINO DEL ULTIMO EMBARAZO

(Continúa)

a) Total

GRUPOS DE EDADES Y TIEMPO DESDE TERMINO ULTIMO EMBARAZO	TODAS MUJERES		POR METODO ADOPTADO			
	NUMERO ABSOLUTO	PORCEN- TAJE	DIU	GEST. ORAL	GEST. INyec.	OTROS
TOTAL .....	2 568	100,00	1 360	1 156	33	19
-2 MESES .....	656	25,55	298	347	7	4
2 A 6 MESES .....	924	35,98	438	462	14	10
+6 MESES A 1 AÑO	360	14,02	212	140	7	1
+1 A 2 AÑOS .	222	8,64	124	94	3	1
+2 AÑOS y + ...	370	14,41	268	98	1	3
NO RESPONDE .....	36	1,40	20	15	1	0
15 - 19 .....	123	4,79	37	83	1	2
-2 MESES .....	51	1,99	16	35	0	0
2 AÑOS A 6 MESES	51	1,99	15	34	1	1
+6 MESES A 1 AÑO	17	0,66	3	13	0	1
+1 A 2 AÑOS .....	2	0,08	1	1	0	0
+2 AÑOS Y + .....	2	0,08	2	0	0	0
20 - 24 .....	672	26,17	303	355	11	3
-2 MESES .....	192	7,48	74	115	3	0
2 A 6 MESES .....	304	11,84	137	159	5	3
+6 MESES A 1 AÑO	97	3,78	52	43	2	0
+1 A 2 AÑOS .....	43	1,67	21	21	1	0
+2 AÑOS Y + ...	28	1,09	13	15	0	0
NO RESPONDE ...	8	0,31	6	2	0	0
25 - 29 .....	854	33,26	441	395	12	6
-2 MESES .....	234	9,11	103	126	3	2
2 A 6 MESES .....	309	12,03	150	152	4	3
+6 MESES A 1 AÑO	115	4,48	72	41	2	0
+1 AÑO A 2 AÑOS..	77	3,00	41	34	2	0
+2 AÑOS Y + .....	106	4,13	72	33	0	1
NO RESPONDE .....	13	0,51	3	9	1	0



) 21 ( )  
Cuadro 3

MUJERES INGRESADAS AL PROGRAMA POR EPOCA DE INGRESO Y METODO ADOPTADO, SEGUN  
GRUPOS DE EDADES Y TIEMPO DESDE EL TERMINO DEL ULTIMO  
EMBARAZO

(Conclusión)

a) Total

GRUPOS DE EDADES Y TIEMPO DESDE TERMINO ULTIMO EMBARAZO	TODAS MUJERES		POR METODO ADOPTADO			
	NUMERO ABSOLUTO	PORCEN- TAJE	DIU	GEST. ORAL	GEST. INyec.	OTROS
30 - 34 .....	534	20,79	336	191	5	2
-2 MESES .....	120	4,67	67	51	1	1
2 A 6 MESES .....	156	6,07	87	66	2	1
+6 MESES A 1 AÑO	86	3,35	56	28	2	0
+1 A 2 AÑOS .....	66	2,57	41	25	0	0
+2 AÑOS Y + .....	96	3,74	79	17	0	0
NO RESPONDE .....	10	0,39	6	4	0	0
35 - 39 .....	274	10,67	165	103	3	3
-2 MESES .....	45	1,75	26	18	0	1
2 A 6 MESES .....	84	3,27	40	42	1	1
+6 MESES A 1 AÑO	33	1,29	20	12	1	0
+1 AÑO A 2 AÑOS.	25	0,97	17	8	0	0
+2 AÑOS Y + .....	85	3,31	60	23	1	1
NO RESPONDE .....	2	0,08	2	0	0	0
40 - 44 .....	91	3,54	63	24	1	3
-2 MESES .....	13	0,51	11	2	0	0
2 A 6 MESES .....	17	0,66	7	8	1	1
+6 MESES A 1 AÑO	9	0,35	6	3	0	0
+1 A 2 AÑOS .....	9	0,35	3	5	0	1
+2 AÑOS Y + .....	42	1,64	35	6	0	1
NO RESPONDE .....	1	0,04	1	0	0	0
45 - 49 .....	15	0,58	12	3	0	0
-2 MESES .....	1	0,04	1	0	0	0

MUJERES INGRESADAS AL PROGRAMA POR EPOCA DE INGRESO Y METODO ADOPTADO, SEGUN  
GRUPOS DE EDADES Y TIEMPO DESDE EL TERMINO DEL ULTIMO EMBARAZO

(Continúa)

b) Ingresadas en el semestre

GRUPOS DE EDADES Y TIEMPO DESDE TERMINO ULTIMO EMBARAZO	TODAS MUJERES		POR METODO ADOPTADO			
	NUMERO ABSOLUTO	PORCEN- TAJE	DIU	GEST. ORAL	GEST. INyec.	OTROS
TOTAL .....	529	100,00	282	215	20	12
-2 MESES .....	171	32,33	79	88	2	2
2 A 6 MESES .....	176	33,27	85	74	10	7
+6 MESES A 1 AÑO	58	10,96	34	20	4	0
+1 A 2 AÑOS .....	45	8,51	26	16	2	1
+2 AÑOS Y + .....	68	12,85	52	13	1	2
NO RESPONDE .....	11	2,08	6	4	1	0
15 - 19 .....	29	5,48	9	18	1	1
-2 MESES .....	12	2,27	4	8	0	0
2 A 6 MESES .....	14	2,65	4	8	1	1
+6 MESES A 1 AÑO	1	0,19	0	1	0	0
+1 A 2 AÑOS .....	1	0,19	0	1	0	0
+2 AÑOS Y + .....	1	0,19	1	0	0	0
20 - 24 .....	157	29,68	84	64	6	3
-2 MESES .....	60	11,34	27	32	1	0
2 A 6 MESES .....	60	11,34	35	19	3	3
+6 MESES A 1 AÑO	17	3,21	13	3	1	0
+1 A 2 AÑOS .....	16	3,02	9	6	1	0
+2 AÑOS Y + .....	3	0,57	0	3	0	0
NO RESPONDE .....	1	0,19	0	1	0	0
25 - 29 .....	175	33,08	81	85	6	3
-2 MESES .....	60	11,34	25	34	0	1
2 A 6 MESES .....	61	11,53	23	33	3	2
+6 MESES A 1 AÑO	19	3,59	9	9	1	0
+1 A 2 AÑOS .....	15	2,84	8	6	1	0
+2 AÑOS Y + .....	15	2,84	14	1	0	0
NO RESPONDE .....	5	0,95	2	2	1	0
30 - 34 .....	106	20,04	66	34	4	2
-2 MESES .....	30	5,67	19	9	1	1
2 A 6 MESES .....	27	5,10	14	11	1	1
+6 MESES A 1 AÑO	16	3,02	9	5	2	0
+1 A 2 AÑOS .....	10	1,89	7	3	0	0
+2 AÑOS Y + .....	20	3,78	15	5	0	0
NO RESPONDE .....	3	0,57	2	1	0	0

MUJERES INGRESADAS AL PROGRAMA POR EPOCA DE INGRESO Y METODO ADOPTADO, SEGUN  
GRUPOS DE EDADES Y TIEMPO DESDE EL TERMINO DEL ULTIMO EMBARAZO  
(Conclusión)

b) Ingresadas en el semestre

GRUPOS DE EDADES Y TIEMPO DESDE TERMINO ULTIMO EMBARAZO	TODAS MUJERES		POR METODO ADOPTADO			
	NUMERO ABSOLUTO	PORCEN- TAJE	DIU	GEST. ORAL	GEST. INyec.	OTROS
TOTAL .....	42	7,94	30	9	2	1
-2 MESES .....	5	0,95	1	4	0	0
2 A 6 MESES .....	11	2,08	8	2	1	0
+6 MESES A 1 AÑO	2	0,38	2	0	0	0
+1 A 2 AÑOS .....	1	0,19	1	0	0	0
+2 AÑOS Y + .....	21	3,97	16	3	1	1
NO RESPONDE.....	2	0,38	2	0	0	0
15 - 19 .....	19	3,59	11	5	1	2
-2 MESES .....	4	0,76	3	1	0	0
2 A 6 MESES.....	3	0,57	1	1	1	0
+6 MESES A 1 AÑO	2	0,38	0	2	0	0
+1 A 2 AÑOS .....	2	0,38	1	0	0	1
+2 AÑOS Y + .....	8	1,51	6	1	0	1

MUJERES INGRESADAS AL PROGRAMA POR EPOCA DE INGRESO Y METODO ADOPTADO,   
 SEGUN GRUPOS DE EDADES Y NUMERO DE ABORTOS TENIDOS

(Continúa)

a) TOTAL

GRUPOS DE EDADES Y NUMERO DE ABORTOS TEN.	TODAS MUJERES		POR METODO ADOPTADO			
	NUMERO ABSOLUTO	%	DIU	GEST ORAL	GEST INYEC.	OTROS
TOTAL.....	2568	100.00	1360	1156	33	19
0.....	1634	63.63	777	825	21	11
1.....	470	18.30	277	181	7	5
2.....	233	9.07	150	80	2	1
3.....	104	4.05	66	35	1	2
4.....	49	1.91	34	15	0	0
5.....	31	1.21	24	7	0	0
6.....	16	0.62	11	4	1	0
7.....	6	0.23	2	3	1	0
8.....	11	0.43	9	2	0	0
9.....	4	0.16	2	2	0	0
10 Y + ....	5	0.19	3	2	0	0
NO ASIG....	1	0.04	1	0	0	0
15 - 19 ....	123	4.79	37	83	1	2
0.....	107	4.17	29	76	1	1
1.....	16	0.62	8	7	0	1
2.....	3	0.12	3	0	0	0
20 - 24 ....	672	26.17	303	355	11	3
0.....	526	20.48	221	294	9	2
1.....	106	4.13	58	45	2	1
2.....	25	0.97	15	10	0	0
3.....	9	0.35	5	4	0	0
4.....	4	0.16	2	2	0	0
6.....	1	0.04	1	0	0	0
25 - 29.....	854	33.26	441	395	12	6
0.....	576	22.43	277	287	7	5
1.....	154	6.00	88	65	1	0
2.....	69	2.69	42	24	2	1
3.....	30	1.17	17	12	1	0
4.....	11	0.43	6	5	0	0
5.....	7	0.27	6	1	0	0
6.....	3	0.12	2	0	1	0
7.....	1	0.04	1	0	0	0
8.....	1	0.04	1	0	0	0
10 y +.....	1	0.04	0	1	0	0

## CUADRO 6

MUJERES INGRESADAS AL PROGRAMA POR EPOCA DE INGRESO Y METODO ADOPTADO  
SEGUN GRUPOS DE EDADES Y NUMERO DE ABORTOS TENIDOS

(Continúa)

a) Total

GRUPOS DE EDADES Y NUMERO DE ABORTOS TEN.	TODAS MUJERES		POR METODO ADOPTADO			
	NUMERO ABSOLUTO	%	DIU	GEST ORAL	GEST INYEC.	TOTAL
30 - 34 ....	534	20.79	336	191	5	2
0.....	298	11.60	175	118	3	2
1.....	113	4.40	74	37	2	0
2.....	68	2.65	46	22	0	0
3.....	27	1.05	20	7	0	0
4.....	10	0.39	8	2	0	0
5.....	7	0.27	5	2	0	0
6.....	3	0.12	3	0	0	0
7.....	1	0.04	0	1	0	0
8.....	5	0.19	3	2	0	0
9.....	1	0.04	1	0	0	0
10 Y + ....	2	0.08	2	0	0	0
35 - 39 ....	274	10.67	165	103	3	3
0.....	96	3.74	53	41	1	1
1.....	53	2.06	30	21	1	1
2.....	51	1.99	32	19	0	0
3.....	25	0.97	17	7	0	1
4.....	20	0.78	15	5	0	0
5.....	14	0.55	10	4	0	0
6.....	5	0.19	3	2	0	0
7.....	3	0.12	0	2	1	0
8.....	3	0.12	3	0	0	0
9.....	2	0.08	0	2	0	0
NO ASIG....	1	0.04	1	0	0	0
40 - 44.....	91	3.54	63	24	1	3
0.....	26	1.01	19	5	0	0
1.....	23	0.90	15	5	1	2
2.....	15	0.58	12	3	0	0
3.....	12	0.47	6	5	0	1
4.....	4	0.16	3	1	0	0
5.....	3	0.12	3	0	0	0
6.....	4	0.16	2	2	0	0
8.....	1	0.04	1	0	0	0
9.....	1	0.04	1	0	0	0
10 Y +.....	2	0.08	1	1	0	0

## CUADRO 6

MUJERES INGRESADAS AL PROGRAMA POR EPOCA DE INGRESO Y METODO ADOPTADO  
SEGUN GRUPOS DE EDADES Y NUMERO DE ABORTOS TENIDOS

(Conclusión)

## a) Total

GRUPOS DE EDADES Y NUMERO DE ABORTOS TEN.	TODAS MUJERES		POR METODO ADOPTADO			
	NUMERO ABSOLUTO	%	DIU	GEST ORAL	GEST INyec.	OTROS
45 - 49 . . . .	15	0.58	12	3	0	0
0 . . . . .	2	0.08	2	0	0	0
1 . . . . .	3	0.12	2	1	0	0
2 . . . . .	8	0.31	6	2	0	0
3 . . . . .	1	0.04	1	0	0	0
7 . . . . .	1	0.04	1	0	0	0
8 . . . . .	2	0.08	2	0	0	0
NO ASIGNADA.	5	0.19	3	2	0	0
0 . . . . .	3	0.12	1	2	0	0
1 . . . . .	2	0.08	2	0	0	0
8 . . . . .	1	0.04	1	0	0	0

## CUADRO 6

MUJERES INGRESADAS AL PROGRAMA POR EPOCA DE INGRESO Y METODO ADOPTADO  
SEGUN GRUPOS DE EDADES Y NUMERO DE ABORTOS TENIDOS

(Continúa)

Periodo: 1/68 - 8/71

b) Ingresadas en el Semestre

GRUPOS DE EDADES Y NUMERO DE ABORTOS TEN.	TODAS MUJERES		POR METODO ADOPTADO			
	NUMERO ABSOLUTO	%	DIU	GEST. ORAL	GEST. INyec.	OTROS
TOTAL.....	529	100.00	282	215	20	12
0.....	350	66.16	178	152	12	8
1.....	95	17.96	51	37	4	3
2.....	44	8.32	31	12	1	0
3.....	19	3.59	10	7	1	1
4.....	7	1.32	4	3	0	0
5.....	4	0.76	3	1	0	0
6.....	5	0.95	3	1	1	0
7.....	2	0.38	0	1	1	0
8.....	0	0.0	0	0	0	0
9.....	1	0.19	0	1	0	0
10 y +.....	1	0.19	1	0	0	0
NO ASIG.....	1	0.19	1	0	0	0
15 - 19 .....	29	5.48	9	18	1	1
0.....	24	4.54	7	16	1	0
1.....	5	0.95	2	2	0	1
20 - 24.....	157	29.68	84	64	6	3
0.....	124	23.44	62	55	5	2
1.....	23	4.35	16	5	1	1
2.....	7	1.32	5	2	0	0
3.....	1	0.19	0	1	0	0
4.....	2	0.38	1	1	0	0
25 - 29.....	175	33.08	81	85	6	3
0.....	118	22.31	56	56	3	3
1.....	34	6.43	15	19	0	0
2.....	12	2.27	6	5	1	0
3.....	8	1.51	3	4	1	0
4.....	1	0.19	0	1	0	0
6.....	2	0.38	1	0	1	0

## CUADRO 6

MUJERES INGRESADAS AL PROGRAMA POR EPOCA DE INGRESO Y METODO ADOPTADO  
SEGUN GRUPOS DE EDADES Y NUMERO DE ABORTOS TENIDOS

(Conclusión)

Periodo: 1/68 - 8/71

b) Ingresadas en el Semestre.

GRUPOS DE EDADES Y NUMERO DE ABORTOS TEN.	TODAS MUJERES		POR METODO ADOPTADO			
	NUMERO ABSOLUTO	%	DIU	GEST. ORAL	GEST. INYTEC.	OTROS
30 - 34.....	106	20.04	66	34	4	2
0.....	63	11.91	38	21	2	2
1.....	20	3.73	12	6	2	0
2.....	13	2.46	10	3	0	0
3.....	3	0.57	1	2	0	0
4.....	4	0.75	3	1	0	0
5.....	1	0.19	1	0	0	0
7.....	1	0.19	0	1	0	0
10 y + .....	1	0.19	1	0	0	0
35 - 39						
35 - 39 .....	42	7.94	30	9	2	1
0.....	15	2.84	10	3	1	1
1.....	8	1.51	5	3	0	0
2.....	9	1.70	8	1	0	0
3.....	4	0.76	4	0	0	0
5.....	2	0.38	1	1	0	0
6.....	1	0.19	1	0	0	0
7.....	1	0.19	0	0	1	0
9.....	1	0.19	0	1	0	0
NO ASIG.....	1	0.19	1	0	0	0
40 - 44.....	19	3.59	11	5	1	2
0.....	6	1.13	5	1	0	0
1.....	4	0.76	0	2	1	1
2.....	3	0.57	2	1	0	0
3.....	3	0.57	2	0	0	1
5.....	1	0.19	1	0	0	0
6.....	2	0.38	1	1	0	0
NO ASIG.....	1	0.19	1	0	0	0



Algunos datos prospectivos

Fuente: FI

Período: 1° septiembre de 1971 al 30 de junio de 1972

Cuadro N° 4

Cuadro N° 5

Cuadro N° 7

Fuente: IDA

Informe mensual de actividades (octubre 1972)

Rendimiento mensual de las actividades de los agentes. (09/72)

Rendimiento semestral de las actividades de los agentes, resumen  
6 meses. (01/72 - 06/72).

## Cuadro 4

MUJERES INGRESADAS AL PROGRAMA POR EPOCA DE INGRESO Y METODO ADOPTADO,  
SEGUN GRUPOS DE EDADES Y EMBARAZOS TENIDOS

(Continúa)

## a) Total

GRUPOS DE EDADES Y EMBARAZOS TENIDOS	TODAS MUJERES		POR METODO ADOPTADO			
	NUMERO ABSOLUTO	PORCEN- TAJE	DIU	GEST. ORAL	GEST. INyec	OTROS
TOTAL .....	987	100,00	469	353	43	122
0 .....	11	1,11	0	7	0	4
1 .....	283	28,67	93	126	13	51
2 .....	232	23,51	112	85	15	20
3 .....	172	17,43	87	59	5	21
4 .....	102	10,33	61	29	3	9
5 .....	63	6,38	42	15	2	4
6 .....	36	3,65	18	11	2	5
7 .....	26	2,63	17	6	1	2
8 .....	18	1,82	12	5	0	1
9 .....	9	0,91	5	3	0	1
10 Y + .....	35	3,55	22	7	2	4
15 - 19 .....	66	6,69	23	28	5	10
0 .....	1	0,10	0	1	0	0
1 .....	49	4,96	14	24	4	7
2 .....	12	1,22	6	2	1	3
3 .....	3	0,30	2	1	0	0
4 .....	1	0,10	1	0	0	0
20 - 24 .....	329	33,33	140	129	14	46
0 .....	7	0,71	0	4	0	3
1 .....	136	13,78	52	53	6	25
2 .....	105	10,64	49	38	8	10
3 .....	50	5,07	23	22	0	5
4 .....	20	2,03	11	8	0	1
5 .....	7	0,71	2	3	0	2
6 .....	1	0,10	0	1	0	0
7 .....	3	0,30	3	0	0	0
25 - 29 .....	297	30,09	138	113	12	34
0 .....	3	0,30	0	2	0	1
1 .....	75	7,60	18	44	0	13
2 .....	78	7,90	41	27	5	5
3 .....	62	6,28	29	20	2	11
4 .....	33	3,34	20	10	2	1
5 .....	21	2,13	17	3	1	0
6 .....	10	1,01	5	3	1	1
7 .....	7	0,71	3	2	0	2
8 .....	4	0,41	2	2	0	0
9 .....	2	0,20	2	0	0	0
10 Y + .....	2	0,20	1	0	1	0

MUJERES INGRESADAS AL PROGRAMA POR EPOCA DE INGRESO Y METODO ADOPTADO,  
SEGUN GRUPOS DE EDADES Y EMBARAZOS TENIDOS

(Conclusión)

a). Total

GRUPOS DE EDADES Y EMBARAZOS TENIDOS	TODAS MUJERES		POR METODO ADOPTADO			
	NUMERO ABSOLUTO	PORCEN- TAJE	DIU	GEST. ORAL	GEST. INyec.	OTROS
30 - 34	163	16,51	88	52	6	17
0 .....	0	0,0	0	0	0	0
1 .....	14	1,42	6	3	2	3
2 .....	28	2,84	12	13	1	2
3 .....	41	4,15	23	12	2	4
4 .....	27	2,74	16	8	1	2
5 .....	18	1,82	14	4	0	0
6 .....	13	1,32	4	5	0	4
7 .....	6	0,61	4	2	0	0
8 .....	4	0,41	2	2	0	0
9 .....	1	0,10	1	0	0	0
10 Y + .....	11	1,11	6	3	0	2
35 - 39 .....	88	8,92	59	17	5	7
0 .....	0	0,0	0	0	0	0
1 .....	5	0,51	2	0	1	2
2 .....	6	0,61	4	2	0	0
3 .....	15	1,52	10	3	1	1
4 .....	17	1,72	12	3	0	2
5 .....	10	1,01	6	3	1	0
6 .....	8	0,81	6	2	0	0
7 .....	6	0,61	4	1	1	0
8 .....	5	0,51	5	0	0	0
9 .....	6	0,61	2	3	0	1
10 Y + .....	10	1,01	8	0	1	1
40 - 44 .....	36	3,65	18	11	1	6
2 .....	3	0,30	0	3	0	0
3 .....	1	0,10	0	1	0	0
4 .....	4	0,41	1	0	0	3
5 .....	6	0,61	2	2	0	2
6 .....	4	0,41	3	0	1	0
7 .....	4	0,41	3	1	0	0
8 .....	4	0,41	3	1	0	0
9 .....	0	0,0	0	0	0	0
10 Y + .....	10	1,01	6	0	1	1
45 - 49 .....	2	0,20	1	1	0	0
50 Y + .....	1	0,10	0	0	0	1
NO ASIGNADA .....	5	0,51	2	2	0	1

## Cuadro 4

MUJERES INGRESADAS AL PROGRAMA POR EPOCA DE INGRESO Y METODO ADOPTADO,  
SEGUN GRUPOS DE EDADES Y EMBARAZOS TENIDOS

(Continúa)

b) Ingresadas en el semestre

GRUPOS DE EDADES Y EMBARAZOS TENIDOS	TODAS MUJERES		POR METODO ADOPTADO			
	NUMERO ABSOLUTO	PORCEN- TAJE	DIU	GEST. ORAL	GEST. INyec.	OTROS
TOTAL .....	517	100,00	154	164	22	77
0 .....	6	1,16	0	3	0	3
1 .....	150	29,01	51	58	6	35
2 .....	121	23,40	58	39	10	14
3 .....	95	18,38	54	28	2	11
4 .....	53	10,25	33	16	0	4
5 .....	32	6,19	25	4	1	2
6 .....	20	3,87	9	7	1	3
7 .....	10	1,93	7	1	1	1
8 .....	8	1,55	5	2	0	1
9 .....	6	1,16	3	3	0	0
10 Y + .....	16	3,09	9	3	1	3
15 - 19 .....	39	7,54	16	13	2	8
0 .....	1	0,19	0	1	0	0
1 .....	25	4,84	7	11	1	6
2 .....	10	1,93	6	1	1	2
3 .....	2	0,39	2	0	0	0
4 .....	1	0,19	1	0	0	0
20 - 24 .....	167	32,30	72	59	7	29
0 .....	4	0,77	0	2	0	2
1 .....	75	14,51	30	26	3	16
2 .....	50	9,67	22	17	4	7
3 .....	25	4,84	14	8	0	3
4 .....	11	2,13	6	4	0	1
5 .....	1	0,19	0	1	0	0
6 .....	1	0,19	0	1	0	0
25 - 29 .....	163	31,53	82	54	7	20
0 .....	1	0,19	0	0	0	1
1 .....	39	7,54	12	18	0	9
2 .....	45	8,70	23	14	4	4
3 .....	36	6,96	17	13	1	5
4 .....	19	3,68	14	5	0	0
5 .....	10	1,93	10	0	0	0
6 .....	4	0,77	1	2	1	0
7 .....	3	0,58	1	1	0	1
8 .....	2	0,39	1	1	0	0
9 .....	2	0,39	2	0	0	0
10 Y + .....	2	0,39	1	0	1	0

## Cuadro 4

MUJERES INGRESADAS AL PROGRAMA POR EPOCA DE INGRESO Y METODO ADOPTADO,  
SEGUN GRUPOS DE EDADES Y EMBARAZOS TENIDOS  
(Conclusión)

## b) Ingresadas en el semestre

GRUPOS DE EDADES Y EMBARAZOS TENIDOS	TODAS MUJERES		POR METODO ADOPTADO			
	NUMERO ABSOLUTO	PORCEN- TAJE	DIU	GEST. ORAL	GEST. INyec.	OTROS
30 - 34 .....	85	16,44	45	24	3	13
1 .....	6	1,16	1	2	1	2
2 .....	12	2,32	5	5	1	1
3 .....	23	4,45	13	6	1	3
4 .....	11	2,13	5	4	0	2
5 .....	12	2,32	10	2	0	0
6 .....	10	1,93	3	4	0	3
7 .....	3	0,58	3	0	0	0
8 .....	2	0,39	2	0	0	0
10 Y + .....	6	1,16	3	1	0	2
35 - 39 .....	44	8,51	29	9	3	3
1 .....	3	0,58	1	0	1	1
2 .....	4	0,77	2	2	0	0
3 .....	9	1,74	8	1	0	0
4 .....	10	1,93	6	3	0	1
5 .....	4	0,77	3	0	1	0
6 .....	3	0,58	3	0	0	0
7 .....	3	0,58	2	0	1	0
8 .....	1	0,19	1	0	0	0
9 .....	4	0,77	1	3	0	0
10 Y + .....	3	0,58	2	0	0	1
40 - 44 .....	13	2,51	8	3	0	2
4 .....	1	0,19	1	0	0	0
5 .....	4	0,77	1	1	0	2
6 .....	2	0,39	2	0	0	0
7 .....	1	0,19	1	0	0	0
8 .....	2	0,39	1	1	0	0
9 .....	0	0,0	0	0	0	0
10 Y + .....	3	0,58	2	1	0	0
45 - 49 .....	2	0,39	1	1	0	0
50 Y + .....	1	0,19	0	0	0	0
NO ASIGNADA .....	3	0,58	1	1	0	1

## CUADRO 5

MUJERES INGRESADAS AL PROGRAMA POR EPOCA DE INGRESO Y METODO ADOPTADO,  
SEGUN GRUPOS DE EDADES Y NUMERO DE HIJOS VIVOS EN LA FECHA

(Continúa)

Período: 9/71 - 6/72.

a) Total

GRUPOS DE EDADES Y NUMERO DE HIJOS VIVOS EN LA FECHA	TODAS MUJERES		POR METODO ADOPTADO			
	NUMERO ABSOLUTO	%	DIU	GEST. ORAL	GEST. INyec.	OTROS
TOTAL .....	987	100.00	469	353	43	122
0 .....	19	1.93	0	12	0	7
1 .....	338	34.25	115	144	18	61
2 .....	318	32.22	170	107	14	27
3 .....	169	17.12	93	52	8	16
4 .....	74	7.50	46	24	0	4
5 .....	31	3.14	23	3	2	3
6 .....	18	1.82	9	6	1	2
7 .....	8	0.81	7	1	0	0
8 .....	3	0.30	0	3	0	0
9 .....	2	0.20	2	0	0	0
10 y + .....	7	0.71	4	1	0	2
15 - 19 .....	66	6.69	23	28	5	10
0 .....	1	0.10	0	1	0	0
1 .....	50	5.07	15	24	4	7
2 .....	13	1.32	6	3	1	3
3 .....	2	0.20	2	0	0	0
20 - 24 .....	329	33.33	140	129	14	46
0 .....	10	1.01	0	6	0	4
1 .....	157	15.91	63	57	9	28
2 .....	123	12.46	56	50	5	12
3 .....	27	2.74	15	11	0	1
4 .....	12	1.22	6	5	0	1
25 - 29 .....	297	30.09	138	113	12	34
0 .....	8	0.81	0	5	0	3
1 .....	97	9.83	25	53	1	18
2 .....	106	10.74	63	32	6	5
3 .....	59	5.98	31	17	4	7
4 .....	15	1.52	10	5	0	0
5 .....	10	1.01	8	0	1	1
6 .....	1	0.10	1	1	0	0
7 .....	1	0.10	0	1	0	0

## CULDRO 5

MUJERES INGRESADAS AL PROGRAMA POR EPOCA DE INGRESO Y METODO ADOPTADO,  
SEGUN GRUPOS DE EDADES Y NUMERO DE HIJOS VIVOS EN LA FECHA

(Conclusión)

Periodo : 9/71 - 6/72

a) Total

GRUPOS DE EDADES Y NUMERO DE HIJOS VIVOS EN LA FECHA	TODAS MUJERES		POR METODO ADOPTADO			
	NUMERO ABSOLUTO	%	DIU	GEST. ORAL	GEST. INyec.	OTROS
30 - 34 .....	163	16.51	88	52	6	17
1 .....	22	2.23	7	8	3	4
2 .....	46	4.66	30	12	1	3
3 .....	55	5.57	29	19	2	5
4 .....	25	2.53	15	7	0	3
5 .....	8	0.81	6	2	0	0
6 .....	6	0.61	1	3	0	2
8 .....	1	0.10	0	1	0	0
35 - 39 .....	83	8.92	59	17	5	7
1 .....	8	0.81	4	0	1	3
2 .....	22	2.23	15	5	1	1
3 .....	19	1.93	12	4	2	1
4 .....	14	1.42	10	4	0	0
5 .....	9	0.91	5	1	1	2
6 .....	8	0.81	5	3	0	0
7 .....	5	0.51	5	0	0	0
10 y + .....	3	0.30	3	0	0	0
40 - 44 .....	36	3.65	18	11	1	6
2 .....	8	0.81	0	5	0	3
3 .....	5	0.51	3	1	0	1
4 .....	6	0.61	4	2	0	0
5 .....	4	0.41	4	0	0	0
6 .....	3	0.30	2	0	1	0
7 .....	2	0.20	2	0	0	0
8 .....	2	0.20	0	2	0	0
9 .....	2	0.20	2	0	0	0
10 y + .....	4	0.41	1	1	0	2
45 - 49 .....	2	0.20	1	1	0	0
3 .....	1	0.10	1	0	0	0
4 .....	1	0.10	0	1	0	0
50 y + .....	1	0.10	0	0	0	1
NO ASIGNADA .....	5	0.51	2	2	0	1

## CUADRO 5

MUJERES INGRESADAS AL PROGRAMA POR EPOCA DE INGRESO Y METODO ADOPTADO,  
SEGUN GRUPOS DE EDADES Y NUMERO DE HIJOS VIVOS EN LA FECHA

(Continúa)

Período: 9/71 - 6/72

## b) Ingresadas en el Semestre

GRUPOS DE EDADES Y NUMERO DE HIJOS VIVOS EN LA FECHA	TODAS MUJERES		POR METODO ADOPTADO			
	NUMERO ABSOLUTO	%	DIU	GEST. ORAL	GEST. INyec.	OTROS
TOTAL .....	517	100.00	254	164	22	77
0 .....	11	2.13	0	6	0	5
1 .....	179	34.62	65	64	10	40
2 .....	162	31.33	92	47	7	16
3 .....	99	19.15	56	29	3	11
4 .....	40	7.74	26	11	0	3
5 .....	11	2.13	7	1	2	1
6 .....	8	1.55	3	4	0	1
7 .....	4	0.77	3	1	0	0
9 .....	1	0.19	1	0	0	0
10 y + .....	2	0.39	1	1	0	0
15 - 19 .....	39	7.54	16	13	2	8
0 .....	1	0.19	0	1	0	0
1 .....	26	5.03	8	11	1	6
2 .....	10	1.93	6	1	1	2
3 .....	2	0.39	2	0	0	0
20 - 24 .....	167	32.30	72	59	7	29
0 .....	4	0.77	0	2	0	2
1 .....	88	17.02	37	27	5	19
2 .....	55	10.64	26	20	2	7
3 .....	15	2.90	7	7	0	1
4 .....	5	0.97	2	3	0	0
25 - 29 .....	163	31.53	82	54	7	20
0 .....	6	1.16	0	3	0	3
1 .....	51	9.86	17	22	1	11
2 .....	59	11.41	35	17	3	4
3 .....	35	6.77	22	9	2	2
4 .....	9	1.74	7	2	0	0
5 .....	1	0.19	0	0	1	0
6 .....	1	0.19	1	0	0	0
7 .....	1	0.19	0	1	0	0



## CUADRO 5

MUJERES INGRESADAS AL PROGRAMA POR EPOCA DE INGRESO Y METODO ADOPTADO,  
SEGUN GRUPOS DE EDADES Y NUMERO DE HIJOS VIVOS EN LA FECHA

(Conclusión)

Período: 9/71 - 6/72

b) Ingresadas en el semestre

GRUPOS DE EDADES Y NUMERO DE HIJOS VIVOS EN LA FECHA	TODAS MUJERES		POR METODO ADOPTADO			
	NUMERO ABSOLUTO	%	DIU	GEST. ORAL	GEST. INyec.	OTROS
30 - 34 .....	85	16.44	45	24	3	13
1 .....	8	1.55	1	3	2	2
2 .....	25	4.84	16	6	1	2
3 .....	30	5.80	15	10	0	5
4 .....	15	2.90	9	3	0	3
5 .....	5	0.97	4	1	0	0
6 .....	2	0.39	0	1	0	1
35 - 39 .....	44	8.51	29	9	3	3
1 .....	4	0.77	2	0	1	1
2 .....	11	2.13	9	2	0	0
3 .....	12	2.32	7	3	1	1
4 .....	5	0.97	4	1	0	0
5 .....	4	0.77	2	0	1	1
6 .....	5	0.97	2	3	0	0
7 .....	2	0.39	2	0	0	0
10 y + .....	1	0.19	1	0	0	0
40 - 44 .....	13	2.51	8	3	0	2
2 .....	2	0.39	0	1	0	1
3 .....	3	0.58	2	0	0	1
4 .....	4	0.77	3	1	0	0
5 .....	1	0.19	1	0	0	0
7 .....	1	0.19	1	0	0	0
9 .....	1	0.19	1	0	0	0
10 y + .....	1	0.19	0	1	0	0
45 - 49 .....	2	0.39	1	1	0	0
3 .....	1	0.19	1	0	0	0
4 .....	1	0.19	0	1	0	0
50 y + .....	1	0.19	0	0	0	1
NO ASIGNADA .....	3	0.58	1	1	0	1

## CUADRO 7

MUJERES INGRESADAS AL PROGRAMA EN EL PERIODO, POR METODO QUE INICIA  
EN EL PROGRAMA, SEGUN GRUPOS DE EDADES Y METODO USADO ANTES DE  
INGRESAR

(Continúa)

Periodo: 9/71 - 6/72.

GRUPOS DE EDADES Y METODO USADO ANTES DE INGRESAR.	MUJERES INGRESADAS AL PROGRAMA POR METODO QUE INICIO EN EL PROGRAMA					
	TOTAL	DIU	GEST. ORAL	GEST. INYECC.	CONDON	OTROS Y NO ASIGNADO
TOTAL .....	987	469	353	43	87	35
NINGUNO .....	747	317	290	35	77	28
DIU .....	89	88	0	0	1	0
GEST. ORAL .....	105	44	53	2	5	1
GEST. INYECC. ....	16	8	1	6	1	0
CONDON .....	9	4	3	0	2	0
OTROS .....	6	1	3	0	0	2
NO ASIG. ....	15	7	3	0	1	4
15 - 19 .....	66	23	28	5	9	1
NINGUNO .....	61	20	27	4	9	1
DIU .....	2	2	0	0	0	0
GEST. ORAL .....	2	1	1	0	0	0
GEST. INYECC. ....	1	0	0	1	0	0
20 - 24 .....	329	140	129	14	33	13
NINGUNO .....	267	107	108	12	30	10
DIU .....	16	16	0	0	0	0
GEST. ORAL .....	33	13	18	0	2	0
GEST. INYECC. ....	3	0	1	2	0	0
CONDON .....	3	1	1	0	1	0
OTROS .....	2	0	0	0	0	2
NO ASIG. ....	5	3	1	0	0	1
25 - 29 .....	297	138	113	12	24	10
NINGUNO .....	228	98	93	8	20	9
DIU .....	19	19	0	0	0	0
GEST. ORAL .....	34	13	17	1	2	1
GEST. INYECC. ....	6	3	0	3	0	0
CONDON .....	3	2	0	0	1	0
OTROS .....	2	1	1	0	0	0
NO ASIG. ....	5	2	2	0	1	0
30 - 34 .....	163	88	52	6	12	5
NINGUNO .....	113	51	42	5	11	4
DIU .....	22	22	0	0	0	0
GEST. ORAL .....	22	13	8	1	0	0
GEST. INYECC. ....	3	2	0	0	1	0
CONDON .....	1	0	1	0	0	0
OTROS .....	1	0	1	0	0	0
NO ASIG. ....	1	0	0	0	0	1

CUADRO 7  
 MUJERES INGRESADAS AL PROGRAMA EN EL PERIODO, POR METODO QUE INICIA  
 EN EL PROGRAMA, SEGUN GRUPOS DE EDADES Y METCDO USADO ANTES DE  
 INGRESAR

(Conclusión)

Período: 9/71 - 6/72.

GRUPOS DE EDADES Y METODO USADO ANTES DE INGRESAR	MUJERES INGRESADAS AL PROGRAMA					
	TOTAL	POR METODO QUE INICIO EN EL PROGRAMA				
		DIU	GEST. ORAL	GEST. INyec.	CONDON	OTROS Y NO ASIGNADO.
35 - 39 .....	88	59	17	5	4	3
NINGUNO .....	56	32	12	5	4	3
DIU .....	19	19	0	0	0	0
GEST. ORAL.....	8	3	5	0	0	0
GEST. INYEC.....	2	2	0	0	0	0
CONDON.....	1	1	0	0	0	0
NO ASIG.....	2	2	0	0	0	0
40 - 44 .....	36	18	11	1	4	2
NINGUNO .....	16	7	6	1	2	0
DIU .....	11	10	0	0	1	0
GEST. ORAL.....	4	0	3	0	1	0
GEST. INYEC. ....	1	1	0	0	0	0
CONDON .....	1	0	1	0	0	0
OTROS .....	1	0	1	0	0	0
NO ASIG. ....	2	0	0	0	0	2
45 - 49 .....	2	1	1	1	0	0
NINGUNO .....	1	0	1	0	0	0
DIU .....	0	0	0	0	0	0
GEST. ORAL .....	1	1	0	0	0	0
50 y + .....	1	0	0	0	0	1
NINGUNO .....	1	0	0	0	0	1
NO ASIGNADA .....	5	2	2	0	1	0

## DATOS PROSPECTIVOS

FUENTE: I.D.A.

PLANIFICACION FAMILIAR  
INFORME MENSUAL DE ACTIVIDADES

MES: 10/72

TIPO DE ACTIVIDAD	ACCIONES						N DE MUJERES
	TOTAL		MEDICOS		MATRONAS		
	ABSOLUTO	%	ABSOLUTO	%	ABSOLUTO	%	
TOTAL .....	1350	100.00	111	100.00	1239	100.00	854
DIU .....	268	19.85	32	28.83	236	19.05	249
PRIMERA APLICACION.....	18	1.33	16	14.41	2	0.16	
CONTROL NORMAL .....	181	13.41	3	2.70	178	14.37	
EXPULSION .....	5	0.37	0	0.0	5	0.40	
REINSERCIÓN .....	4	0.30	4	3.60	0	0.0	
EMBARAZO CON DIU "IN SITU" ...	2	0.15	0	0.0	2	0.16	
EXTRACCION POR MOTIVO PERSONAL	5	0.37	0	0.0	5	0.40	
Para tener hijo .....	2	0.15	0	0.0	2	0.16	
Otros motivos personales ....	3	0.22	0	0.0	3	0.24	
COMPLICACIONES, SIN CIERRE....	45	3.33	7	6.31	38	3.07	
Dolores.....	2	0.15	1	0.90	1	0.08	
Sangramiento .....	15	1.11	1	0.90	14	1.13	
Dolores y Sangramiento .....	4	0.30	0	0.0	4	0.32	
Endometritis .....	6	0.44	0	0.0	6	0.48	
Anexitis .....	3	0.22	1	0.90	2	0.16	
Otras complicaciones .....	15	1.11	4	3.60	11	0.89	
COMPLICACIONES, CON CIERRE ...	8	0.59	2	1.80	6	0.48	
Dolores .....	4	0.30	2	1.80	2	0.16	
Sangramiento .....	2	0.15	0	0.00	2	0.16	
Endometritis .....	1	0.07	0	0.00	1	0.08	
Anexitis .....	1	0.07	0	0.0	1	0.08	
GESTAGENOS .....	377	27.93	24	21.62	353	28.49	337
GESTAGENOS ORALES .....	292	21.63	15	13.51	277	22.36	
Indicación por primera vez ..	39	2.89	0	0.0	39	3.15	
Control Normal s/entrega pild.	59	4.37	15	13.51	44	3.55	
Control normal c/entrega pild.	190	14.07	0	0.0	190	15.33	
Reiniciación	4	0.30	0	0.0	4	0.32	
SUSPENSION TRAT. MOTIVOS PERR (GO)	6	0.44	0	0.0	6	0.48	
Otros motivos pers. con cierre	6	0.44	0	0.0	6	0.48	
GESTAGENOS INYECTABLES .....	22	1.63	3	2.70	19	1.53	
Indicación por primera vez ..	5	0.37	3	2.70	2	0.16	
Control Normal .....	17	1.26	0	0.0	17	1.37	

PLANIFICACION FAMILIAR  
INFORME MENSUAL DE ACTIVIDADES

MES: 10/72

TIPO DE ACTIVIDAD	ACCIONES						N° DE MUJERES
	TOTAL		MEDICOS		MATRONAS		
	ABSOLUTO	%	ABSOLUTO	%	ABSOLUTO	%	
SUSPENSION TRAT. MOTIVOS PER(GI)	3	0.22	1	0.90	2	0.16	
Otros mot. per. con cierre.....	3	0.22	1	0.90	2	0.16	
COMPLICACIONES GEST. s/cierre...	25	1.85	0	0.0	25	2.02	
Cefalcas .....	6	0.44	0	0.0	6	0.48	
Sangramientos .....	4	0.30	0	0.0	4	0.32	
Amenorreas .....	1	0.07	0	0.0	1	0.08	
Cloasmas .....	2	0.15	0	0.0	2	0.16	
Trastornos nerviosos .....	3	0.22	0	0.0	3	0.24	
Frigidez .....	2	0.15	0	0.0	2	0.16	
Otras complic. s/cierre.....	6	0.44	0	0.0	6	0.48	
COMPLICACIONES GEST.CON CIERRE..	15	1.11	1	0.90	14	1.13	
Molestias digestivas.....	3	0.22	1	0.90	2	0.16	
Cefalcas .....	4	0.30	0	0.0	4	0.32	
Sangramientos .....	5	0.37	0	0.0	5	0.40	
Hipomenorreas .....	1	0.07	0	0.0	1	0.08	
Otras complic. con cierre .....	2	0.15	0	0.0	2	0.16	
SUSPENSION TRAT. CON CAMBIO MET.	14	1.04	4	3.60	10	0.81	
Susp.Decisión Agente .....	14	1.04	4	3.60	10	0.81	
CONDON .....	93	6.89	1	0.90	92	1.43	88
INDICACION DE USO .....	69	5.11	1	0.90	68	5.49	
EMBARAZO .....	1	0.07	0	0.0	1	0.08	
SUSPENSION .....	23	1.70	0	0.0	23	1.86	
METODOS COMBINADOS .....	4	0.30	0	0.0	4	0.32	4
INDICACION DE USO .....	3	0.22	0	0.0	3	0.24	
SUSPENSION .....	1	0.07	0	0.0	1	0.08	
OTROS METODOS .....	4	0.30	0	0.0	4	0.32	4
INDICACION DE USO .....	3	0.22	0	0.0	3	0.24	
EMBARAZO .....	1	0.07	0	0.0	1	0.08	
CAMBIO DE METODO .....	68	5.04	6	5.41	62	5.00	66

) 42 (   
 PLANIFICACION FAMILIAR

INFORME MENSUAL DE ACTIVIDADES

MES: 10/72

TIPO DE ACTIVIDAD	ACCIONES						N° DE MUJ.
	TOTAL ABSOLUTO	%	MEDICOS ABSOLUTO	%	MATRONAS ABSOLUTO	%	
DIU A GESTAGENO ORAL .....	6	0.44	0	0.0	6	0.48	
DIU A GESTAGENO INYECTABLE .....	2	0.15	1	0.90	1	0.08	
DIU A OTRO (NO GESTAGENO).....	4	0.30	0	0.0	4	0.32	
GESTAGENO ORAL A GEST. INYECTABLE...	5	0.37	0	0.0	5	0.40	
GESTAGENO ORAL A OTRO .....	20	1.48	1	0.90	19	1.53	
GESTAGENO INYECTABLE A DIU .....	2	0.15	2	1.80	0	0.0	
GESTAGENO INYEC. A GEST. ORAL .....	3	0.22	1	0.90	2	0.16	
GESTAGENO INYECTABLE A OTRO .....	2	0.15	0	0.0	2	0.16	
OTRO (NO GESTAGENO) A DIU.....	1	0.07	1	0.90	0	0.0	
OTRO (NO DIU NI G.INYEC) A GEST.ORAL	20	1.48	0	0.0	20	1.61	
OTRO (NO DIU NI G.ORAL) A GEST.INYEC.	3	0.22	0	0.0	3	0.24	
ESTERILIZACION .....	3	0.22	1	0.90	2	0.16	3
ESTERILIZACION FEMENINA .....	3	0.22	1	0.90	2	0.16	
CONSULTAS EMBARAZO .....	56	4.15	2	1.80	54	4.36	45
AUSENCIA DE EMBARAZO .....	2	0.15	1	0.90	1	0.08	
EMBARAZO NORMAL .....	3	0.22	0	0.0	3	0.24	
EN DIAGNOSTICO .....	51	3.78	1	0.90	50	4.04	
OTRAS ACTIVIDADES .....	399	29.56	45	40.54	354	28.57	328
EXAMEN PREVIO INIC.PRCC.AC.(S/IND.MET)	2	0.15	1	0.90	1	0.08	
TRATAMIENTO GINECOLOGICO .....	97	7.19	8	7.21	89	7.18	
TRASLADO .....	1	0.07	0	0.0	1	0.08	
EXAMEN DE SECCION VAGINAL .....	56	4.15	0	0.0	56	4.52	
OTRAS .....	92	6.81	4	3.60	88	7.10	

PLANIFICACION FAMILIAR  
 INFORME MENSUAL DE ACTIVIDADES

MES: 10/72

TIPO DE ACTIVIDAD	ACCIONES						N° DE MUJ.
	TOTAL ABSOLUTO	%	MEDICOS ABSOLUTO	%	MATRONAS ABSOLUTO	%	
CONSULTA POR DIAG. CANCER .....	151	11.19	32	28.83	119	9.60	
PAPANICOLAU .....	151	11.19	32	28.83	119	9.60	
ACTIVIDADES EDUCATIVAS .....	77	5.70	0	0.0	77	6.21	75
ENTREVISTA INDIVIDUAL .....	77	5.70	0	0.0	77	6.21	
VISITA DOMICILIARIA .....	1	0.07	0	0.0	1	0.08	1
CASO CERRADO P/SUSP.MET.OTRAS RAZON.	1	0.07	0	0.0	1	0.08	
CODIGOS INVALIDOS	4		0		4		4

## PLANIFICACION FAMILIAR

## RENDIMIENTO MENSUAL DE LAS ACTIVIDADES DE LOS AGENTES

MES: 6/72

AGENTE Y UNIDAD DE ATENCION	ACCIONES		
	AGENTE /DIA	ABSOLUTO	POR/DIA
TOTAL .....	123	1844	14.99
MEDICOS .....	22	289	13.14
AGENTE 101 .....	11	194	17.64
UNIDAD ATENCION 201 .....	11	194	17.64
AGENTE 102 .....	2	29	14.50
UNIDAD ATENCION 201 .....	2	29	14.50
AGENTE 104 .....	9	66	7.33
UNIDAD ATENCION 201 .....	9	66	7.33
MATRONAS .....	99	1551	15.67
AGENTE 201 .....	20	322	16.10
UNIDAD ATENCION 201 .....	20	322	16.10
AGENTE 203 .....	1	1	1.00
UNIDAD ATENCION 201 .....	1	1	1.00
AGENTE 204 .....	18	399	22.17
UNIDAD ATENCION 201 .....	18	399	22.17
AGENTE 205 .....	19	197	10.37
UNIDAD ATENCION 201 .....	19	197	10.37
AGENTE 209 .....	20	248	12.40
UNIDAD ATENCION 201 .....	20	248	12.40
AGENTE 212 .....	21	384	18.29
UNIDAD ATENCION 201 .....	21	384	18.29
NO ASIGNADO .....	2	4	2.00
AGENTE 999 .....	2	4	2.00
UNIDAD ATENCION 201 .....	2	4	2.00



## PLANIFICACION FAMILIAR

## RENDIMIENTO SEMESTRAL DE LAS ACTIVIDADES DE LOS AGENTES

MES: 01/72 - 6/72

AGENTE Y UNIDAD DE ATENCION	AGENTE /DIA	ACCIONES	
		ABSOLUTO	POR/DIA
TOTAL .....	704	9777	13.89
MEDICOS .....	132	1416	10.73
AGENTE 101 .....	68	1002	14.74
UNIDAD ATENCION 201 .....	68	1002	14.74
AGENTE 102 .....	14	146	10.43
UNIDAD ATENCION 201 .....	14	146	10.43
AGENTE 103 .....	30	132	4.40
UNIDAD ATENCION 201 .....	30	132	4.40
AGENTE 104 .....	20	136	6.80
UNIDAD ATENCION 201 .....	20	136	6.80
MADRONAS .....	514	8225	16.00
AGENTE 201 .....	101	1624	16.08
UNIDAD ATENCION 201 .....	101	1624	16.08
AGENTE 203 .....	5	10	2.00
UNIDAD ATENCION 201 .....	5	10	2.00
AGENTE 204 .....	82	1689	20.60
UNIDAD ATENCION 201 .....	82	1689	20.60
AGENTE 205 .....	97	1331	13.72
UNIDAD ATENCION 201 .....	97	1331	13.72
AGENTE 206 .....	22	416	18.91
UNIDAD ATENCION 201 .....	22	416	18.91
AGENTE 208 .....	21	277	13.19
UNIDAD ATENCION 201 .....	21	277	13.19

## PLANIFICACION FAMILIAR

RENDIMIENTO SEMESTRAL DE LAS ACTIVIDADES DE LOS AGENTES

MES: 01/72 - 06/72

AGENTE Y UNIDAD DE ATENCION	AGENTE /DIA	ACCIONES	
		ABSOLUTO	POR/DIA
AGENTE 209 .....	97	1284	13.24
UNIDAD ATENCION 201 .....	97	1284	13.24
AGENTE 212 .....	84	1588	18.90
UNIDAD ATENCION 201 .....	84	1588	18.90
AGENTE 224 .....	1	2	2.00
UNIDAD ATENCION 201 .....	1	2	2.00
AGENTE 231 .....	3	3	1.00
UNIDAD ATENCION 201 .....	3	3	1.00
AGENTE 232 .....	1	1	1.00
UNIDAD ATENCION 201 .....	1	1	1.00
NO ASIGNADO .....	58	136	2.34

B. Programa Maternal

Datos prospectivos

Fuente: FI

Periodo: 09/71 - 06/72

Cuadro, N° 2

Cuadro N° 5

Fuente: IDA

Informe mensual de actividades (octubre 1972)

Informe mensual de las actividades de los agentes (junio 1972)

MUJERES INGRESADAS AL PROGRAMA POR EPOCA DE INGRESO Y NIVEL DE INSTRUCCION,  
SEGUN GRUPOS DE EDADES Y NUMERO DE ABORTOS

(Continúa)

a) Total

GRUPOS DE EIDADES Y NUMERO DE ABORTOS	TOTAL	POR NIVEL DE INSTRUCCION					
		NINGUNO	PRIMARIA		SECUN DARIA	SUPE- RIOR	NO ASIG- NADO
			-4 AÑOS	4 Y +			
TOTAL.....	2 027	3	64	399	744	320	497
0 .....	1 425	1	36	258	542	239	349
1 .....	357	1	22	83	120	51	80
2 .....	142	1	3	34	54	14	36
3 .....	53	0	2	11	12	8	20
4 .....	29	0	1	8	9	4	7
5 .....	9	0	0	3	1	1	4
6 .....	5	0	0	1	3	1	0
8 .....	2	0	0	0	1	1	0
10 Y + .	5	0	0	1	2	1	1
15 - 19 .	127	0	4	29	56	1	37
0 .....	113	0	4	26	49	1	33
1 .....	12	0	0	3	5	0	4
2 .....	2	0	0	0	2	0	0
20 - 24 .	626	1	13	118	236	91	167
0 .....	507	1	9	93	191	78	135
1 .....	88	0	3	15	39	9	22
2 .....	19	0	1	7	3	2	6
3 .....	8	0	0	1	3	1	3
4 .....	3	0	0	1	0	1	1
10 Y + .	1	0	0	1	0	0	0
25 - 29 .	692	0	19	122	262	128	161
0 .....	485	0	9	76	193	95	112
1 .....	123	0	7	23	38	23	32
2 .....	63	0	2	18	26	6	11
3 .....	14	0	1	2	4	3	4
4 .....	4	0	0	1	0	1	2
5 .....	1	0	0	1	0	0	0
6 .....	2	0	0	1	1	0	0
30 - 34 .	334	2	15	70	118	61	68
0 .....	195	0	7	37	67	41	43
1 .....	83	1	7	20	27	15	13
2 .....	30	1	0	6	12	4	7
3 .....	10	0	1	3	3	1	2
4 .....	11	0	0	3	6	0	2
5 .....	2	0	0	1	0	0	1
6 .....	1	0	0	0	1	0	0
8 .....	1	0	0	0	1	0	0
10 Y + .	1	0	0	0	1	0	0

MUJERES INGRESADAS AL PROGRAMA POR EPOCA DE INGRESO Y NIVEL DE INSTRUCCION,  
SEGUN GRUPOS DE EDADES Y NUMERO DE ABORTOS

(Conclusión)

a) Total

GRUPOS DE EDADES Y NUMERO DE ABORTOS	TOTAL	POR NIVEL DE INTRUCCION					
		NINGUNO	PRIMARIA		SECUN- DARIA	SUPE RIOR	NO ASIG NADO
			-4 AÑOS	4 Y +			
35 - 39 ...	179	0	8	44	56	30	41
0 .....	97	0	5	20	34	19	19
1 .....	34	0	2	17	7	3	5
2 .....	20	0	0	2	9	2	7
3 .....	13	0	0	2	2	2	7
4 .....	7	0	1	3	1	1	1
5 .....	4	0	0	0	1	1	2
6 .....	1	0	0	0	1	0	0
8 .....	1	0	0	0	0	1	0
10 Y + ...	2	0	0	0	1	1	0
40 - 44 ...	59	0	5	15	14	9	16
0 .....	23	0	2	6	6	5	4
1 .....	15	0	3	4	4	1	3
2 .....	7	0	0	1	2	0	4
3 .....	7	0	0	3	0	1	3
4 .....	3	0	0	0	2	1	0
5 .....	2	0	0	1	0	0	1
6 .....	1	0	0	0	0	1	0
10 Y + ...	1	0	0	0	0	0	1
NO ASIGNADA	10	0	0	1	2	0	7
0 .....	5	0	0	0	2	0	3
1 .....	2	0	0	1	0	0	1
2 .....	1	0	0	0	0	0	1
3 .....	1	0	0	0	0	0	1
4 .....	1	0	0	0	0	0	1

MUJERES INGRESADAS AL PROGRAMA POR EPOCA DE INGRESO Y NIVEL DE INSTRUCCION,  
SEGUN GRUPOS DE EDADES Y NUMERO DE ABORTOS  
(Continúa)

## b) Ingresadas en el semestre

GRUPOS DE EIDADES Y NUMERO DE ABORTOS	TOTAL	POR NIVEL DE INSTRUCCION					
		NINGUNO	PRIMARIA		SECUN- DARIA	SUPE- RIOR	NO ASIG- NADO
			-4 AÑOS	4 Y +			
TOTAL ...	805	2	45	165	389	174	30
0 .....	564	1	24	105	290	125	19
1 .....	141	0	16	35	54	30	6
2 .....	64	1	2	17	34	7	3
3 .....	19	0	2	3	5	7	2
4 .....	9	0	1	3	2	3	0
5 .....	2	0	0	0	1	1	0
6 .....	3	0	0	1	1	1	0
10 Y + .	3	0	0	1	2	0	0
15 - 19 .	48	0	3	9	34	1	1
0 .....	43	0	3	8	30	1	1
1 .....	4	0	0	1	3	0	0
2 .....	1	0	0	0	1	0	0
20 - 24 .	251	1	7	50	133	50	10
0 .....	200	1	4	37	109	41	8
1 .....	36	0	2	8	20	6	0
2 .....	10	0	1	4	3	1	1
3 .....	3	0	0	0	1	1	1
4 .....	1	0	0	0	0	1	0
10 Y + .	1	0	0	1	0	0	0
25 - 29 .	279	0	15	55	132	69	8
0 .....	197	0	8	37	98	51	3
1 .....	45	0	5	9	17	11	3
2 .....	30	0	1	8	16	4	1
3 .....	6	0	1	0	1	3	1
6 .....	1	0	0	1	0	0	0
30 - 34 .	135	1	13	29	52	33	7
0 .....	81	0	6	14	37	29	4
1 .....	35	0	6	8	8	11	2
2 .....	10	1	0	3	4	1	1
3 .....	5	0	1	2	1	1	0
4 .....	3	0	0	2	1	0	0
10 Y + .	1	0	0	0	1	0	0

Cuadro 2

MUJERES INGRESADAS AL PROGRAMA POR EPOCA DE INGRESO Y NIVEL DE INSTRUCCION,  
SEGUN GRUPOS DE EDADES Y NUMERO DE ABORTOS

(Conclusión)

b) Ingresadas en el semestre

GRUPOS DE EDADES Y NUMERO DE ABORTOS	TOTAL	POR NIVEL DE INSTRUCCION					
		NINGUNO	PRIMARIA		SECUN- DARIA	SUPE- RIOR	NO ASIG- NADO
			-4 AÑOS	4 Y +			
35 - 39	69	0	5	16	29	16	3
0 ....	35	0	2	6	14	10	3
1 ....	13	0	2	7	2	2	0
2 ....	10	0	0	1	8	1	0
3 ....	4	0	0	1	2	1	0
4 ....	3	0	1	1	0	1	0
5 ....	2	0	0	0	1	1	0
6 ....	1	0	0	0	1	0	0
10 Y +	1	0	0	0	1	0	0
40 - 44	23	0	2	6	9	5	1
0 ....	8	0	1	3	2	2	0
1 ....	8	0	1	2	4	0	1
2 ....	3	0	0	1	2	0	0
3 ....	1	0	0	0	0	1	0
4 ....	2	0	0	0	1	1	0
6 ....	1	0	0	0	0	1	0

## CUADRO 5

## PROGRAMA MATERNO INFANTIL

MUJERES INGRESADAS AL PROGRAMA POR NUMERO DE EMBARAZOS TENIDOS,  
SEGUN GRUPOS DE EDADES Y TIEMPO DESDE LA  
TERMINACION DEL ULTIMO EMBARAZO

Período: 9/71 - 6/72

GRUPOS DE EDADES Y TIEMPO DESDE TERM. ULT. EMBARAZO	MUJERES INGRESADAS AL PROGRAMA							
	TOTAL	POR NUMERO DE EMBARAZOS TENIDOS						
		0	1	2	3	4	5	6 y más
TOTAL .....	2027	580	564	324	206	121	94	138
-2 meses .....	30	0	13	7	3	1	0	6
2 a 6 meses....	118	0	59	22	18	9	3	7
+6 mes. a 1 año	262	0	110	65	32	15	16	24
+1 a 2 años ...	361	0	145	81	52	27	27	29
+2 años y + ...	587	0	213	127	88	59	40	60
No responde ...	669	580	24	22	13	10	8	12
15 - 19 .....	127	75	41	9	1	0	1	0
- 2 meses .....	1	0	1	0	0	0	0	0
2 a 6 meses ...	10	0	9	0	1	0	0	0
+6 mes. a 1 año	18	0	15	3	0	0	0	0
+1 a 2 años ...	12	0	7	5	0	0	0	0
+2 años y +....	9	0	8	0	0	0	1	0
No responde ...	77	75	1	1	0	0	0	0
20 - 24 .....	626	264	218	90	31	13	7	3
-2 meses .....	14	0	8	4	0	1	0	1
2 a 6 meses ...	39	0	24	11	3	1	0	0
+6 mes. a 1 año.	83	0	48	24	7	4	0	0
+1 a 2 años....	101	0	60	23	10	2	4	2
+2 años y +....	104	0	70	24	6	3	1	0
No responde ...	285	264	8	4	5	2	2	0
25 - 29 .....	692	164	199	129	102	53	28	17
- 2 meses.....	10	0	4	3	2	0	0	1
2 a 6 meses....	39	0	15	7	10	5	0	2
+6 mes. a 1 año	78	0	24	25	16	5	3	5
+1 a 2 años....	149	0	56	37	31	13	10	2
+2 años y +....	216	0	88	48	38	24	14	4
No responde ...	200	164	12	9	5	6	1	3
30 - 34 .....	334	51	75	65	48	29	29	37
-2 meses .....	2	0	0	0	1	0	0	1
2 a 6 meses....	14	0	5	3	3	2	0	1
+6 mes. a 1 año	47	0	17	7	7	3	8	5
+1 a 2 años....	66	0	17	14	10	6	9	10
+2 años y +....	137	0	34	36	26	16	9	16
No responde....	68	51	2	5	1	2	3	4



## CUADRO 5

## PROGRAMA MATERNO INFANTIL

MUJERES INGRESADAS AL PROGRAMA POR NUMERO DE EMBARAZOS TENIDOS,  
SEGUN GRUPOS DE EDADES Y TIEMPO DESDE LA  
TERMINACION DEL ULTIMO EMBARAZO

Período: 9/7--6/72

GRUPOS DE EDADES Y TIEMPO DESDE TERM. ULT. EMBARAZO	MUJERES INGRESADAS AL PROGRAMA							
	TOTAL	POR NUMERO DE EMBARAZOS TENIDOS						
		0	1	2	3	4	5	6 y más
35 - 39 .....	179	21	24	23	20	19	19	53
-2 meses.....	2	0	0	0	0	0	0	2
2 a 6 meses....	13	0	6	1	1	1	3	1
+6 mes a 1 año.	25	0	5	3	2	2	3	10
+1 a 2 años....	26	0	4	1	1	5	4	11
+2 años y +....	80	0	8	15	14	11	7	25
No responde....	33	21	1	3	2	0	2	4
40 - 44 .....	59	3	6	7	3	5	9	26
-2 meses .....	1	0	0	0	0	0	0	1
2 a 6 meses....	3	0	0	0	0	0	0	3
+6 mes.a 1 año.	7	0	0	2	0	0	2	3
+1 a 2 años....	6	0	1	1	0	0	0	4
+2 años y +....	38	0	5	4	3	5	7	14
No responde....	4	3	0	0	0	0	0	1

PROGRAMA ALTERNATIVO INFANTIL  
 INFORME MENSUAL DE ACTIVIDADES

MES: 10/72

TIPO DE ACTIVIDAD	ACCIONES						
	TOTAL		MEDICOS		MATRONAS		Nº DE MUJERES
	ABSOLUTO	%	ABSOLUTO	%	ABSOLUTO	%	
TOTAL .....	1454	100.00	321	100.00	1133	100.00	905
CONSULTAS EMBARAZO.....	1080	74.28	309	96.26	771	68.05	755
AUSENCIA DE EMBARAZO .....	5	0.34	0	0.0	5	0.44	
EMBARAZO NORMAL .....	628	43.19	237	73.83	391	34.51	
EN DIAGNOSTICO .....	5	0.34	2	0.62	3	0.26	
SINTOMAS DE PARTO DE TERMINO ..	8	0.55	3	0.93	5	0.44	
OTROS .....	120	8.25	9	2.80	111	9.80	
EMBARAZO PATOLOGICO .....	314	21.60	58	18.07	256	22.59	
Pre-Eclampsia leve .....	27	1.86	0	0.0	27	2.38	
Pre-eclampsia moderada.....	22	1.51	4	1.25	18	1.59	
Pre-eclampsia grave .....	2	0.14	1	0.31	1	0.09	
Anemia del Embarazo .....	222	15.27	51	15.89	171	15.09	
Embarazo prolongado .....	6	0.41	0	0.0	6	0.53	
Infección urinaria .....	8	0.55	1	0.31	7	0.62	
Hiperhemesis gravidica .....	1	0.07	1	0.31	0	0.0	
Embarazo y Diabetes .....	2	0.14	0	0.0	2	0.18	
Lues y Embarazo.....	2	0.14	0	0.0	2	0.18	
Rotura prematura ovular .....	2	0.14	0	0.0	2	0.18	
Otros .....	20	1.38	0	0.0	20	1.77	
CONSULTAS PUERPERIO .....	178	12.24	0	0.0	178	15.71	167
PUERPERIO NORMAL .....	152	10.45	0	0.0	152	13.42	
De parto normal .....	122	8.39	0	0.0	122	10.77	
De parto con complicaciones ..	5	0.34	0	0.0	5	0.44	
De parto con Cesárea .....	25	1.72	0	0.0	25	2.21	
PUERPERIO PATOLOGICO .....	25	1.72	0	0.0	25	2.21	
Metrorragia y Anemia .....	2	0.14	0	0.0	2	0.18	
Endometritis .....	1	0.07	0	0.0	1	0.09	
Dehiscencia de Perineotomia ..	1	0.07	0	0.0	1	0.09	
Otras .....	21	1.44	0	0.0	21	1.85	
COMPLICACIONES DE LACTANCIA ...	1	0.07	0	0.0	1	0.09	
Mastitis aguda .....	1	0.07	0	0.0	1	0.09	
CONSULTAS ABORTO .....	30	2.06	8	2.49	22	1.94	

PROGRAMA MATERNO INFANTIL  
INFORME MENSUAL DE ACTIVIDADES

MES: 10/72

TIPO DE ACTIVIDAD	ACCIONES						N°DE MUJ.
	TOTAL		MEDICOS		MATRONAS		
	ABSOLUTO	%	ABSOLUTO	%	ABSOLUTO	%	
SINTOMAS DE ABORTO .....	25	1.72	7	2.18	18	1.59	
ABORTO ESPONTANEO SIN COMPLICACION	3	0.21	0	0.0	3	0.26	
ABORTO ESPONTANEO C/COMPLICACION..	2	0.14	1	0.31	1	0.09	
Restos ovulares .....	1	0.07	1	0.31	0	0.0	
Otras .....	1	0.07	0	0.0	1	0.09	
ALTAS .....	102	7.02	0	0.0	102	9.00	102
ALTA DE PUERPERIO .....	93	6.40	0	0.0	93	8.21	
ALTA DE ABORTO .....	4	0.28	0	0.0	4	0.35	
OTRAS .....	5	0.34	0	0.0	5	0.44	
OTRAS ACTIVIDADES .....	64	4.40	4	1.29	60	5.30	64
TRATAMIENTO GINECOLOGICO .....	19	1.31	0	0.0	19	1.68	
EXAMEN DE SECRECION VAGINAL .....	4	0.28	0	0.0	4	0.35	
OTRAS .....	41	2.82	4	1.25	37	3.27	
CODIGOS INVALIDOS .....	14		1		13		4

## PROGRAMA MANTENIMIENTO INFANTIL

## RENDIMIENTO MENSUAL DE LAS ACTIVIDADES DE LOS AGENTES

MES: 6/72

AGENTE Y UNIDAD DE ATENCION	AGENTES /DIA	ACCIONES	
		ABSOLUTO	POR/DIA
TOTAL .....	259	2366	9.14
MEDICOS .....	54	410	7.59
AGENTE 103 .....	20	339	16.95
UNIDAD ATENCION 201 .....	20	339	16.95
AGENTE 121 .....	13	20	1.54
UNIDAD ATENCION 203 .....	13	20	1.54
AGENTE 122 .....	21	51	2.43
UNIDAD ATENCION 203 .....	21	51	2.43
MATRONAS .....	194	1940	10.00
AGENTE 202 .....	17	137	8.06
UNIDAD ATENCION 201 .....	17	137	8.06
AGENTE 203 .....	13	179	13.77
UNIDAD ATENCION 201 .....	13	179	13.77
AGENTE 206 .....	22	296	13.45
UNIDAD ATENCION 201 .....	22	296	13.45
AGENTE 207 .....	20	374	18.70
UNIDAD ATENCION 201 .....	20	374	18.70
AGENTE 210 .....	14	152	10.86
UNIDAD ATENCION 201 .....	14	152	10.86
AGENTE 211 .....	17	99	5.82
UNIDAD ATENCION 201 .....	17	99	5.82
AGENTE 223 .....	14	121	8.64
UNIDAD ATENCION 202 .....	14	121	8.64
AGENTE 224 .....	15	111	7.40
UNIDAD ATENCION 202 .....	15	111	7.40
AGENTE 225 .....	20	182	9.10
UNIDAD ATENCION 202 .....	20	182	9.10
AGENTE 231 .....	13	84	6.46
UNIDAD ATENCION 202 .....	9	75	8.33
UNIDAD ATENCION 203 .....	4	9	2.25
AGENTE 232 .....	14	108	7.71
UNIDAD ATENCION 203 .....	14	108	7.71
AGENTE 233 .....	15	97	6.47
UNIDAD ATENCION 203 .....	15	97	6.47
NO ASIGNADO .....	11	16	1.45
AGENTE 999 .....	11	16	1.45
UNIDAD ATENCION 202 .....	11	16	1.45

C. Tabulaciones especiales

A continuación se presenta un grupo de tabulaciones del Programa de Planificación Familiar que contienen datos retrospectivos y prospectivos sobre las mujeres y actividades del programa desde su inicio: 1° de enero de 1968 hasta el 30 de junio de 1972.

Características de las mujeres que abandonan el programa

Fuente: FI e IDA

Periodo: 01/68 - 08/71 y 09/71 - 06/72

Cuadro N° 15

Cuadro N° 16

Fuente: FI

Periodo: 09/71 - 06/72

Cuadro N° 13

Fuente: FI e IDA

Periodo: 01/68 - 06/72

Cuadro N° 17

Cuadro N° 20

) 58 (  
CUADRO 15

INGRESOS Y PERDIDA DE SEGUIMIENTO POR PARIDEZ AL INGRESO SEGUN GRUPOS  
DE EDADES Y TIEMPO DESDE EL TERMINO DEL ULTIMO EMBARAZO

(continúa)

GRUPOS DE EDADES Y TIEMPO DESDE EL ULT. EMB.	PARIDEZ AL INGRESO Y PERDIDA DE SEGUIMIENTO							
	TOTAL		0 - 2		3 - 4		5 Y +	
	INGRESO	P.S.	INGRESO	P.S.	INGRESO	P.S.	INGRESO	P.S.
TOTAL .....	2568	627	1542	461	722	164	304	62
0-6 MESES..	1581	411	1025	279	396	100	160	32
6-12 MESES.	360	64	196	40	111	15	53	9
1 A 2 AÑOS.	222	51	128	29	70	14	24	8
2 Y + AÑOS.	370	91	179	48	133	32	58	11
NO RESPONDE	35	10	14	5	12	3	9	2
15 - 19 ....	123	44	118	43	5	1	0	0
0-6 MESES..	102	38	98	37	4	1	0	0
6-12 MESES.	17	5	16	5	1	0	0	0
1 A 2 AÑOS.	2	1	2	1	0	0	0	0
2 Y + AÑOS.	2	0	2	0	0	0	0	0
20 - 24 ....	672	167	560	145	99	19	13	3
0-6 MESES..	496	127	414	109	73	16	9	2
6-12 MESES.	97	21	77	17	19	3	1	1
1 A 2 AÑOS.	43	8	38	8	5	0	0	0
2 Y + AÑOS.	28	10	25	10	2	0	1	0
NO RESPONDE	8	1	6	1	0	0	2	0
25 - 29 ....	854	205	557	141	251	57	46	7
0-6 MESES..	543	142	361	100	156	38	26	4
6-12 MESES.	115	17	66	10	36	5	13	2
1 A 2 AÑOS.	77	17	48	10	26	7	3	0
2 Y + AÑOS.	106	25	78	19	27	6	1	0
NO RESPONDE	13	4	4	2	6	1	3	1
30 - 34 ....	534	116	228	52	210	48	96	16
0-6 MESES..	277	66	117	25	101	28	59	13
6-12 MESES.	86	13	28	6	42	6	16	1
1 A 2 AÑOS.	66	12	33	8	25	4	8	0
2Y + AÑOS..	96	21	46	11	37	8	13	2
NO RESPONDE	9	4	4	2	5	2	0	0

) 59 (  
CUADRO 15

INGRESOS Y PERDIDA DE SEGUIMIENTO POR PARIDEZ AL INGRESO SEGUN GRUPOS  
DE EDADES Y TIEMPO DESDE EL TERMINO DEL ULTIMO EMBARAZO

(Conclusión)

GRUPOS DE EDADES Y TIEMPO DESDE EL ULT. EMB.	PARIDEZ AL INGRESO Y PERDIDA DE SEGUIMIENTO							
	TOTAL		0 - 2		3 - 4		5 y +	
	INGRESO	P.S.	INGRESO	P.S.	INGRESO	P.S.	INGRESO	P.S.
35 - 39.....	274	61	58	13	118	27	98	21
0-6 meses....	129	28	29	7	50	12	50	9
6-12 meses...	33	6	6	1	10	1	17	4
1 a 2 años...	25	7	6	1	12	2	7	4
2 y + años...	85	20	17	4	45	12	23	4
No responde..	2	0	0	0	1	0	1	0
40 - 44.....	91	26	17	5	34	8	40	13
0-6 meses....	30	9	6	1	11	4	13	4
6-12 meses...	9	1	1	0	3	0	5	1
1 a 2 años...	9	6	1	1	2	1	6	4
2 y + años...	42	9	9	3	18	3	15	3
No responde..	1	1	0	0	0	0	1	1
45 - 49.....	15	6	2	1	4	3	9	2
0-6 meses....	1	0	0	0	0	0	1	0
1 a 2 años...	0	0	0	0	0	0	0	0
2 y + años	10	5	1	0	4	3	5	2
No responde..	2	0	0	0	0	0	2	0
NO ASIGNADA...	5	2	2	1	1	1	2	0

## CUELLO 16

## PLANIFICACION FAMILIAR

INGRESOS Y PERDIDA DE SEGUIMIENTO POR PARIDEZ SEGUN GRUPOS  
DE EDADES Y NUMERO DE ABORTOS

Periodo: 1/68 - 8/71

GRUPOS DE EDADES Y ABORTOS PREVIOS	PARIDEZ AL INGRESO Y PERDIDA DE SEGUIMIENTO							
	TOTAL		0 - 2		3 - 4		5 y +	
	INGRESO	P.S.	INGRESO	P.S.	INGRESO	P.S.	INGRESO	P.S.
TOTAL .....	2568	627	1542	401	722	164	304	62
SI .....	934	218	425	100	340	81	169	37
NO .....	1634	409	1117	301	382	83	135	25
15 - 19 ...	123	44	118	43	5	1	0	0
SI.....	16	5	14	5	2	0	0	0
NO.....	107	39	104	38	3	1	0	0
20 - 24....	672	167	560	145	99	19	13	3
SI.....	146	33	114	27	28	6	4	0
NO .....	526	134	446	118	71	13	9	3
25 - 29....	854	205	557	141	251	57	46	7
SI.....	278	65	153	36	107	26	18	3
NO.....	576	140	404	105	144	31	28	4
30 - 34....	534	116	228	52	210	48	96	16
SI.....	236	48	95	21	92	21	49	6
NO.....	298	68	133	31	118	27	47	10
35 - 39....	274	61	58	13	118	27	98	21
SI.....	178	41	34	6	80	19	64	16
NO.....	96	20	24	7	38	8	34	5
40 - 44....	91	26	17	5	34	8	40	13
SI.....	65	20	13	4	27	6	25	10
NO.....	26	6	4	1	7	2	15	3
45 - 49 ...	15	6	2	1	4	3	9	2
SI.....	13	6	1	1	4	3	8	2
NO.....	2	0	1	0	0	0	1	0
50 y +.....	0	0	0	0	0	0	0	0
SI.....	0	0	0	0	0	0	0	0
NO.....	0	0	0	0	0	0	0	0
NO ASIGNADA	5	2	2	1	1	1	2	0
SI.....	2	0	1	0	0	0	1	0
NO.....	3	2	1	1	1	1	1	0



## PLANIFICACION FAMILIAR

## INGRESOS Y PERDIDA DE SEGUIMIENTO POR PARIDEZ SEGUN GRUPOS

## DE EDADES Y NUMERO DE ABORTOS

Periodo: 9/71 - 6/72

GRUPOS DE EDADES Y ABORTOS PREVIOS	PARIDEZ AL INGRESO Y PERDIDA DE SEGUIMIENTO							
	TOTAL		0 - 2		3 - 4		5 y +	
	INGRESO	P.S.	INGRESO	P.S.	INGRESO	P.S.	INGRESO	P.S.
TOTAL.....	987	64	662	39	245	22	80	3
SI.....	333	24	170	11	117	11	46	2
NO.....	654	40	492	28	128	11	34	1
15 - 19.....	66	3	64	3	2	0	0	0
SI.....	3	0	3	0	0	0	0	0
NO.....	63	3	61	3	2	0	0	0
20 - 24.....	329	20	286	18	41	2	2	0
SI.....	70	5	56	5	13	0	1	0
NO.....	259	15	230	13	28	2	1	0
25 - 29.....	297	23	206	12	78	11	13	0
SI.....	102	8	61	2	36	6	5	0
NO.....	195	15	145	10	42	5	8	0
30 - 34.....	163	11	64	3	80	7	19	1
SI.....	76	7	25	1	42	5	9	1
NO.....	87	4	39	2	38	2	10	0
35 - 39.....	88	5	29	3	31	2	28	0
SI.....	54	3	19	3	16	0	19	0
NO.....	34	2	10	0	15	2	9	0
40 - 44.....	36	2	9	0	9	0	18	2
SI.....	24	1	6	0	6	0	12	1
NO.....	12	1	3	0	3	0	6	1
45 - 49.....	2	0	0	0	2	0	0	0
SI.....	2	0	0	0	2	0	0	0
NO.....	0	0	0	0	0	0	0	0
50 y +.....	1	0	0	0	1	0	0	0
SI.....	1	0	0	0	1	0	0	0
NO.....	0	0	0	0	0	0	0	0
NO ASIGNADA.....	5	0	4	0	1	0	0	0
SI.....	1	0	0	0	1	0	0	0
NO.....	4	0	4	0	0	0	0	0

## CUADRO 13

## PLANIFICACION FAMILIAR

INGRESOS Y PERDIDA DE SEGUIMIENTO POR NIVEL DE INSTRUCCION,  
SEGUN GRUPOS DE EDADES Y USO DE A. C. PREVIO AL INGRESO

Período: 1/68 - 8/71

GRUPOS DE EDADES Y USO DE A.C. AN- TES DE INGRESAR AL PROGRAMA	NIVEL DE INSTRUCCION Y PERDIDA DE SEGUIMIENTO					
	TOTAL		PRIMARIA Y -		RESTO	
	INGRESO	P.S.	INGRESO	P.S.	INGRESO	P.S.
TOTAL.....	2568	627	2 721	161	1847	466
SI.....	1395	362	400	91	995	271
NO.....	1173	265	321	70	852	195
15 - 19.....	123	44	27	7	96	37
SI.....	57	26	11	4	46	22
NO.....	66	18	16	3	50	15
20 - 24.....	672	167	166	41	506	126
SI.....	328	91	92	24	236	67
NO.....	344	76	74	17	270	59
25 - 29.....	854	205	219	48	635	157
SI.....	450	116	115	22	335	94
NO.....	404	89	104	26	300	63
30 - 34.....	534	116	155	29	379	87
SI.....	312	66	84	17	228	49
NO.....	222	50	71	12	151	38
35 - 39.....	274	61	96	19	178	42
SI.....	174	39	58	12	116	27
NO.....	100	22	38	7	62	15
40 - 44.....	91	26	46	13	45	13
SI.....	59	16	31	8	28	8
NO.....	32	10	15	5	17	5
45 - 49.....	15	6	10	3	5	3
SI.....	12	6	8	3	4	3
NO.....	3	0	2	0	1	0
50 y +.....	0	0	0	0	0	0
SI.....	0	0	0	0	0	0
NO.....	0	0	0	0	0	0
NO ASIGNADA.....	5	2	2	1	3	1
SI.....	3	2	1	1	2	1
NO.....	2	0	1	0	1	0

## CUADRO 13

## PLANIFICACION FAMILIAR

INGRESOS Y PERDIDA DE SEGUIMIENTO POR NIVEL DE INSTRUCCION,

SEGUN GRUPOS DE EDADES Y USO DE A.C. PREVIO AL INGRESO

Periodo: 9/71 - 6/72

GRUPOS DE EDADES Y USO DE A.C. AN- TES DE INGRESAR AL PROGRAMA	NIVEL DE INSTRUCCION Y PERDIDA DE SEGUIMIENTO					
	TOTAL		PRIMARIA Y -		RESTO	
	INGRESO	P.S.	INGRESO	P.S.	INGRESO	P.S.
TOTAL.....	987	64	472	18	515	46
SI.....	240	6	139	4	101	2
NO.....	747	58	333	14	414	44
15 - 19.....	66	3	36	1	30	2
SI.....	5	1	3	0	2	1
NO.....	61	2	33	1	28	1
20 - 24.....	329	20	158	3	171	17
SI.....	62	0	36	0	26	0
NO.....	267	20	122	3	145	17
25 - 29.....	297	23	127	4	170	19
SI.....	69	1	35	0	34	1
NO.....	228	22	92	4	136	18
30 - 34.....	163	11	85	6	78	5
SI.....	50	2	28	2	22	0
NO.....	113	9	57	4	56	5
35 - 39.....	88	5	40	2	48	3
SI.....	32	1	21	1	11	0
NO.....	56	4	19	1	37	3
40 - 44.....	36	2	22	2	14	0
SI.....	20	1	15	1	5	0
NO.....	16	1	7	1	9	0
45 - 49.....	2	0	2	0	0	0
SI.....	1	0	1	0	0	0
NO.....	1	0	1	0	0	0
50 y +.....	1	0	1	0	0	0
SI.....	0	0	0	0	0	0
NO.....	1	0	1	0	0	0
NO ASIGNADA.....	1	0	0	0	1	0
SI.....	1	0	0	0	1	0
NO.....	4	0	1	0	3	0

## CUADRO 17

## PLANIFICACION FAMILIAR

TOTAL DE MUJERES INGRESADAS Y PERDIDA DE SEGUIMIENTO POR SITUACION

EN EL PROGRAMA SEGUN GRUPOS DE EDADES Y

USO A.C. PREVIO AL INGRESO

Período: 1/68 - 8/71

GRUPOS DE EDADES Y USO A.C. PREVIO AL INGRESO	MUJERES INGRESADAS EN EL PERIODO							
	TOTAL	PERDIDA DE SEGUIMIENTO						
		TOTAL	ENCUESTADAS				NO ENCUESTADAS	
			CONTINUA USO A.C.	NO CONT. USO A.C.	DOM. ERRADO DOM. AUSEN.	RECHAZO	VOLVIERON PROGRAMA	NO VOLV. PROGRAMA
TOTAL.....	2568	719	142	26	182	1	142	226
SI.....	1395	412	80	17	108	0	69	138
NO.....	1173	307	62	9	74	1	73	88
15 - 24....	795	234	36	8	68	1	47	74
SI.....	385	123	15	6	44	0	17	41
NO.....	410	111	21	2	24	1	30	33
25 - 39....	1662	451	96	17	112	0	87	139
SI.....	936	269	58	11	64	0	49	87
NO.....	726	182	38	6	48	0	38	52
40 - 49....	106	31	9	1	1	0	8	12
SI.....	71	19	7	0	0	0	3	9
NO.....	35	12	2	1	1	0	5	3
IGNORADA...	5	3	1	0	1	0	0	1
SI.....	3	1	0	0	0	0	0	1
NO.....	2	2	1	0	1	0	0	0

## CUADRO 20

## PLANIFICACION FAMILIAR

TOTAL DE MUJERES INGRESADAS Y PERDIDA DE SEGUIMIENTO POR SITUACION  
 EN EL PROGRAMA SEGUN GRUPOS DE EDADES Y NUMERO DE  
 HIJOS NACIDOS VIVOS

Periodo: 1/68 - 8/71

GRUPOS DE EDADES Y NUMERO DE HIJOS NAC. VIVOS	MUJERES INGRESADAS EN EL PERIODO							
	TOTAL	PERDIDA DE SEGUIMIENTO						
		TOTAL	ENCUESTADAS				NO ENCUESTADAS	
			CONTINUA USO A.C.	NO CONT. USO A.C.	DOM.ERR. DOM.AUS.	RECHA- ZO	VOLVIERON PROGRAMA	NO VOLV. PROGRAMA
TOTAL.....	2568	719	142	26	182	1	142	226
0.....	13	5	0	0	2	0	1	2
1 - 2.....	1529	460	76	21	124	1	88	150
3 y +.....	1025	253	65	5	56	0	53	74
IGNORADO..	1	1	1	0	0	0	0	0
15 - 24...	795	234	36	8	68	1	47	74
0.....	4	2	0	0	0	0	1	1
1 - 2.....	674	200	30	7	61	1	37	64
3 y +.....	116	31	5	1	7	0	9	9
IGNORADO..	1	1	1	0	0	0	0	0
25 - 39...	1662	451	96	17	112	0	87	139
0.....	8	3	0	0	2	0	0	1
1 - 2.....	835	253	45	13	63	0	48	84
3 y +.....	819	195	51	4	47	0	39	54
40 - 49...	106	31	9	1	1	0	8	12
0.....	1	0	0	0	0	0	0	0
1 - 2.....	18	7	1	1	0	0	3	2
3 y +.....	87	24	8	0	1	0	5	10
IGNORADO..	5	3	1	0	1	0	0	1

Balance de las usuarias activas

Fuente: IDA

Período: 01/68 - 08/71 y 01/68 - 06/72

Cuadro N° 28

Efectos colaterales indeseables producidos por los métodos  
anticonceptivos del programa

Fuente: IDA

Período: 01/68 - 06/72

Cuadro N° 22

Cuadro N° 24

Cuadro N° 25

Cuadro N° 26

Marginales método DIU:

Cierres por causas médicas

Embarazos en tiempo de no uso

Cierres por causas personales

Complicaciones sin cierre

) 67 (

CUADRO 28

PLANIFICACION FAMILIAR

INGRESOS, EGRESOS Y MUJERES EN EL PROGRAMA (ACTIVAS), A LA

FECHA QUE SE INDICA, POR UNIDAD DE ATENCION

Fecha de inicio: 1° Enero de 1968

FECHA DEL BALANCE	EN EL PROGRAMA		E G R E S A D A S							
	INGRES. EN EL * PERIODO	EN LA FECHA INDIC.	TOTAL	POR CAUSA						
				EXPUL- SION	EMBA- RAZO	RAZONES PERSON.	RAZONES MEDICAS	TRAS- LADO	OTROS CIER.	PERDIDA SEGUIM.
31/8/71	3055	1663	1392	89	59	182	164	8	253	637
30/6/72	4556	2510	2046	153	83	254	239	12	614	691

\* Ingresados en el período incluye: ingresos, reingresos, traslados.

## CUADRO 22

## PLANIFICACION FAMILIAR

## EXPULSION, EMBARAZO Y COMPLICACIONES DE DIU, CON CIERRE

## SEGUN TIEMPO DE USO

Periodo: 1/68-6/72

TIEMPO DE USO (MESES)	N U M E R O D E C A S O S											
	EXPULSION		EMBARAZO		COMPLICACIONES DE DIU (CON CIERRE)							
	ABSC- LUTO	%	ABSC- LUTO	%	TOTAL		P O R T I P O					OTROS
					ABSC- LUTO	%	DC- LO- RES	SAN- GRA- MIEN.	DOL. Y SANG.	EN- DO- MET.	ANEXI- TIS	
TOTAL..	153	100.00	53	100.00	72	100.00	9	20	5	10	9	19
HASTA 1.	19	12.42	6	11.32	8	11.11	1	4	1	0	1	1
+1 a 3..	40	26.14	3	5.66	6	8.33	2	0	0	1	0	3
+3 a 6..	29	18.95	13	24.53	10	13.89	2	3	0	1	1	3
+6 a 12.	36	23.53	22	41.51	14	19.44	0	5	1	1	3	4
+12 a 18	15	9.80	5	9.43	11	15.28	0	3	1	2	2	3
+18 a 24	5	3.27	1	1.89	6	8.33	2	2	0	2	0	0
+24 a 30	4	2.61	2	3.77	11	15.28	1	2	2	3	2	1
+30 a 36	2	1.31	0	0.0	1	1.39	0	0	0	0	0	1
+36 a 42	1	0.65	1	1.89	3	4.17	1	1	0	0	0	1
+42 y más	2	1.31	0	0.0	2	2.78	0	0	0	0	0	2









MÉTODO DIU : PERIODO: 1 ENERO DE 1968 AL 30 DE JUNIO DE 1972

(Marginales)

TODAS LAS MUJERESCIERRE POR CAUSAS MEDICAS

<u>CODIGO</u>	<u>DESCRIPCION</u>	<u>CASOS</u>	<u>PORCENTAJE</u>	<u>PORCENTAJE ACUMUL.</u>
11 301	DOLORES	8	5.839	5.839
11 302	SANGRAMIENTO	19	13.869	19.708
11 303	DOLORES Y SANGRAMIENTO	5	3.650	23.358
11 304	ENDOMETRITIS	10	7.299	30.657
11 305	ANEXITIS	8	5.839	36.496
11 306	PELVIPERITONITIS	0	0.0	36.496
11 307	PERITONITIS GENERALIZADA	0	0.0	36.496
11 308	MOLESTIAS AL MARIDO	1	0.730	37.226
11 309	PERFORACION DEL UTERO	2	1.460	38.686
11 310	INSERCIÓN CON EMBARAZO PREVIO	0	0.0	38.686
11 319	OTRAS COMPLICACIONES CON CIERRE	16	11.679	50.365
11 401	EXTRACCIÓN POR DECISIÓN DEL AGENTE	68	49.635	100.000
	TOTAL DE CASOS	137		

EMBARAZOS EN TIEMPO DE NO USO :

<u>CODIGO</u>	<u>DESCRIPCION</u>	<u>CASOS</u>	<u>PORCENTAJE</u>	<u>PORCENTAJE ACUMUL.</u>
21 002	EMBARAZO NORMAL	10	27.027	27.027
22 101	PUERPERIO DE PARTO NORMAL	1	2.703	29.730
22 102	PUERPERIO DE PARTO CON COMPLICACIONES	0	0.0	29.730
22 103	PUERPERIO DE PARTO CON CESAREAN.	0	0.0	29.730
23 002	ABORTO ESPONTANEO SIN COMPLICACION	2	5.405	35.135
23 003	ABORTO INDUCIDO SIN COMPLICACION	9	24.324	59.459
23 004	ABORTO RETENIDO	0	0.0	59.459
24 001	ALTA DE PUERPERIO	13	35.135	94.595
24 002	ALTA DE ABORTO	2	5.405	100.000
	TOTAL DE CASOS	37		

METODO DIU: PERIODO: 1 ENERO DE 1968 AL 30 DE JUNIO 1972

(Marginales)

TODAS LAS MUJERES

CIERRE POR CAUSAS PERSONALES

<u>CODIGO</u>	<u>DESCRIPCION</u>	<u>CASOS</u>	<u>PORCENTAJE</u>	<u>PORCENTAJE ACUMUL.</u>
11 101	PARA TENER HIJOS	46	47.423	47.423
11 102	CONTRACEPCION INNECESARIA	8	8.247	55.670
11 103	PROHIBICION DEL CONYUGE	3	3.093	58.763
11 104	OTROS MOTIVOS PERSONALES	40	41.237	100.000
	<u>TOTAL DE CASOS</u>	97		

COMPLICACIONES SIN CIERRE

<u>CODIGO</u>	<u>DESCRIPCION</u>	<u>CASOS</u>	<u>PORCENTAJE</u>	<u>PORCENTAJE ACUMUL.</u>
11 201	DOLORES	72	16.071	16.071
11 202	SANGRAMIENTO	153	34.152	50.223
11 203	DOLORES Y SANGRAMIENTO	39	8.705	58.929
11 204	ENDOMETRITIS	11	2.455	61.384
11 205	ANEXITIS	25	5.580	66.964
11 206	PELVIPERITONITIS	0	0.0	66.964
11 207	PERITONITIS GENERALIZADA	0	0.0	66.964
11 208	MOLESTIAS AL MARIDO	0	0.0	66.964
11 209	PERFORACION DEL UTERO	1	0.223	67.187
11 210	INSERCIION CON EMBARAZO PREVIO	0	0.0	67.187
11 219	OTRAS COMPLICACIONES	147	32.812	100.000
	<u>TOTAL DE CASOS</u>	448		

Eficacia de uso y uso extendido de DIU, gestágenos y todos los métodos del programa

El método utilizado para calcular la eficacia de los métodos fue la aplicación de la tabla de vida de decremento múltiple.

Los datos se obtuvieron mediante el uso de los IDAs y FIs, que contienen la información prospectiva y retrospectiva de todos los años del programa.

Definiciones de las tabulaciones para calcular la eficacia de uso de DIU

Nx = Número de casos que inician en el mes

Px = Embarazos

CMx = Cierre por causa médica

CPx = Cierre por causa personal

Cx = Total de cierres por Px + CMx + CPx

Ex = Expulsión

Dx = Total de casos cerrados por Px + CMx + CPx + Ex

PS = Pérdida de seguimiento

Se incluyen en este grupo aquellos casos que no tienen IDA correspondiente a actividad de control del método DIU (que no sean cierres) posteriores a la fecha que resulta de restar 15 meses (455 días) a la fecha del 30 de junio de 1972, en que se hizo el corte.

Rx = Reinserciones y cambios de otros métodos a DIU. Estos casos se reincorporan en el mismo mes en que se produjo el cierre.

$W_x =$  Corte o pérdida por tiempo: Se define como  $W_x$  los casos que teniendo actividades posteriores a la fecha anteriormente citada, no alcanzan a tener un número de meses de uso correspondientes al mes  $x + 1$ . Estos casos son usuarias activas del programa, pero que se retiran por tiempo.

Usuaria activa: El número de usuarias activas se obtiene como balance de:

$$N_x - D_x - P_s + R_x - W_x$$

siendo:  $N_x =$  Población media en el mes

$$N_x = \frac{N_x + N_{x+1}}{2}$$

$M_x =$  Tasa de mortalidad en el mes  $x$

$$M_x = \frac{D_x}{N_x}$$

$q_x =$  Probabilidad de morir en el mes  $x$

$$q_x = \frac{2 M_x}{2 + M_x}$$

Nota: Para calcular la fecha de un acontecimiento, o pérdida de seguimiento, o tiempo de uso del método, todas las fechas son transformadas a día juliano con origen al primero de enero de 1968. Los plazos se calculan en base a diferencias de días.

Para el cálculo del tiempo de uso del método DIU se suman los períodos de uso de este método en cualquier época, lo cual implica que en aquellos casos de cambio a otro método, seguido de una reinserción a DIU, no se considera el período en que esa mujer ha permanecido fuera del método DIU.

Definiciones usadas en las tabulaciones para calcular  
eficacia de uso extendido de DIU

Se usan las mismas definiciones anteriormente señaladas, con los siguientes cambios:

- para calcular el tiempo, se considera el período de uso y no uso del método y se suman al tiempo total de uso
- las reinsertiones o cambios de métodos DIU, se incorporan en el programa en la fecha en que se produce la reinsertión.

Para calcular la eficacia de uso y uso extendido de gestágenos se usan las mismas definiciones que para DIU, eliminándose la expulsión

Definiciones para calcular la eficacia de uso extendido  
de todos los métodos

Se utilizan para estas tabulaciones las mismas definiciones señaladas para la eficacia de uso de DIU con los siguientes cambios:

- el período de uso comienza a contarse desde el día de inicio de un método y termina en la fecha o mes correspondiente a la última actividad de uso de cualquier método. Esto es válido en los casos en que no se haya producido algún cierre. Si los hubiera, el tiempo cesa en la fecha de ese acontecimiento, salvo que exista una reiniciación o cambio de método.
- para la pérdida de seguimiento se considera la última actividad realizada, aún cuando ésta no sea específicamente de control de método. Se acepta que la mujer está en el programa si tiene alguna actividad como Papanicolau o una consulta de morbilidad ginecológica no directamente relacionada con el método.



- los métodos tradicionales (condón, diafragma, jalea, otros) aportan tiempo de uso en el programa, si uno de estos ha sido utilizado como último método antes del corte, pero no provocan pérdida de seguimiento.

A continuación se presentan las tabulaciones de:

- Método DIU: eficacia de uso del método

Fuente: IDA

Periodo: 1° de enero de 1968 - 30 de junio de 1972

Cuadro A

Cuadro B

Cuadro C

Cuadro D

Gráficos

Otros resultados de los estudios de eficacia de uso extendido de gestágenos, DIU y todos los métodos del programa se presentan en los gráficos 1 a 5.

## CUADRO A

EFICACIA DE USO DE DIU EN EL PERIODO DE 1° DE ENERO DE 1968  
A 30 DE JUNIO DE 1972

a) Hechos observados durante el período

(Continúa)

Período: 01/68-06/72.

MES	MUJ. QUE ING.  N <sub>x</sub>	A CONTECIMIENTOS OBSERVADOS									
		CIERRES				EX- PUL- SION E <sub>x</sub>	PER- DI- DAS D <sub>x</sub>	PERDI- DAS DE SEGUIM. P.S.	REI- NI- CIAC. R <sub>x</sub>	CORTE POR TIEMPO. W <sub>x</sub>	USUARIAS ACTIVAS EN EL MES N' <sub>x</sub>
		EMBA- RAZOS P <sub>x</sub>	CAU- SAS MED. CM <sub>x</sub>	CAU- SAS PERS. C P <sub>x</sub>	TOTAL C <sub>x</sub>						
1	2172	4	4	2	6	15	25	0	12	28	2131
2	2131	2	7	7	14	19	35	71	11	361	1675
3	1675	0	15	1	16	14	30	11	9	80	1563
4	1563	8	9	5	14	11	33	15	7	66	1456
5	1456	3	7	4	11	14	28	13	9	83	1341
6	1341	1	7	3	10	7	18	6	6	50	1273
7	1273	7	5	0	5	13	25	14	8	56	1186
8	1186	3	3	3	6	7	16	4	6	46	1126
9	1126	2	6	4	10	6	18	2	5	43	1068
10	1068	4	7	4	11	6	21	13	5	43	996
11	996	2	5	5	10	2	14	9	2	50	925
12	925	4	4	4	8	5	17	2	5	45	866
13	866	2	2	8	10	3	15	6	3	43	805
14	805	2	4	4	8	1	11	2	1	33	760
15	760	1	6	5	11	4	16	5	5	35	709
16	709	0	1	2	3	2	5	5	2	38	663
17	663	0	0	4	4	3	7	4	2	47	607
18	607	0	1	2	3	3	6	7	2	31	565
19	565	0	0	2	2	1	3	6	1	21	536
20	536	0	6	3	9	0	9	3	3	24	503
21	503	1	3	3	6	0	7	5	2	24	469
22	469	0	2	2	4	2	6	2	1	33	429
23	429	0	2	3	5	2	7	1	2	13	410
24	410	1	3	4	7	0	8	2	4	22	382
25	382	0	5	3	8	1	9	1	1	16	357
26	357	0	1	0	1	0	1	2	0	25	329
27	329	0	1	2	3	1	4	2	1	15	309
28	309	1	2	2	4	0	5	6	0	14	284
29	284	0	4	1	5	3	8	3	2	12	263
30	263	0	1	1	2	1	3	0	1	12	249
31	249	0	0	0	0	0	0	0	0	17	232
32	232	1	1	0	1	0	2	0	2	12	220
33	220	0	0	1	1	1	2	0	0	13	205
34	205	0	1	0	1	1	2	1	1	11	192
35	192	0	2	1	3	0	3	1	0	12	176
36	176	0	1	0	1	0	1	1	0	8	166
37	166	0	1	0	1	0	1	3	0	21	141

## CUADRO A

EFICACIA DE USO DE DIU EN EL PERIODO DE 1° DE ENERO DE 1968  
A 30 DE JUNIO DE 1972

a) Hechos observados durante el período

(Conclusión)

MES	MUJ. QUE ING.  N <sub>x</sub>	A CONTECIMIENTOS OBSERVADOS									
		CIERRES				EX- PUL- SION E <sub>x</sub>	PER- DI- DAS D <sub>x</sub>	PERDI- DAS DE SEGUIM. P.S.	REI- NI- CIAC. R <sub>x</sub>	CORTE POR TIEMPO W <sub>x</sub>	USUARIAS ACTIVAS EN EL MES N' <sub>x</sub>
		EMBA- RAZOS P <sub>x</sub>	CAU- SAS MED. CM <sub>x</sub>	CAU- SAS PERS. C P <sub>x</sub>	TOTAL C <sub>x</sub>						
38	141	0	1	2	3	1	4	3	0	18	116
39	116	0	0	0	0	0	0	2	0	8	106
40	106	1	0	0	0	0	1	0	1	12	94
41	94	0	1	0	1	0	1	0	0	8	85
42	85	0	1	0	1	0	1	0	1	11	74
43	74	0	1	0	1	0	1	0	0	8	65
44	65	0	0	0	0	0	0	0	0	4	61
45	61	0	0	0	0	2	2	0	1	7	53
46	53	0	1	0	1	0	1	0	0	6	46
47	46	0	1	0	1	0	1	0	0	3	42
48	42	0	1	0	1	0	1	0	0	6	35
49	35	0	0	0	0	0	0	0	0	13	22
50	22	0	0	0	0	0	0	0	0	2	20
51	20	0	0	0	0	0	0	0	0	8	12
52	12	0	0	0	0	0	0	0	0	4	8
53	8	0	1	0	1	0	1	0	0	0	7
54	7	0	0	0	0	0	0	0	0	7	0
SUMAS		50	137	97	234	151	435	233	124	1628	

## CUADRO B

b) Distribución porcentual de los acontecimientos, según mes  
(embarazo, cierres y expulsiones).

Período: 01/68 - 06/72

(Continúa)

MES	ACONTECIMIENTOS OBSERVADOS (en porcentaje)		
	EMBARAZOS	CIERRES	EXPULSIONES
	$P_x$	$C_x$	$E_x$
1	16.00	24.00	60.00
2	5.71	40.00	54.29
3	0.0	53.33	46.67
4	24.24	42.42	33.33
5	10.71	39.29	50.00
6	5.56	55.56	38.89
7	28.00	20.00	52.00
8	18.75	37.50	43.75
9	11.11	55.56	33.33
10	19.05	52.38	28.57
11	14.29	71.43	14.29
12	23.53	47.06	29.41
13	13.33	66.67	20.00
14	18.18	72.73	9.09
15	6.25	68.75	25.00
16	0.0	60.00	40.00
17	0.0	57.14	42.86
18	0.0	50.00	50.00
19	0.0	66.67	33.33
20	0.0	100.00	0.0
21	14.29	85.71	0.0
22	0.0	66.67	33.33
23	0.0	71.43	28.57
24	12.50	87.50	0.0
25	0.0	88.89	11.11
26	0.0	100.00	0.0
27	0.0	75.00	25.00
28	20.00	80.00	0.0
29	0.0	62.50	37.50
30	0.0	66.67	33.33
31	0.0	0.0	0.0
32	50.00	50.00	0.0
33	0.0	50.00	50.00
34	0.0	50.00	50.00

## CUADRO B

b) Distribución porcentual de los acontecimientos, según mes  
(embarazo, cierres y expulsiones)

(Conclusión)

Período: 01/68 - 06/72

MES	ACONTECIMIENTOS OBSERVADOS (en porcentaje)		
	EMBARAZOS $P_x$	CIERRES $C_x$	EXPULSIONES $E_x$
35	0.0	100.00	0.0
36	0.0	100.00	0.0
37	0.0	100.00	0.0
38	0.0	75.00	25.00
39	0.0	0.0	0.0
40	100.00	0.0	0.0
41	0.0	100.00	0.0
42	0.0	100.00	0.0
43	0.0	100.00	0.0
44	0.0	0.0	0.0
45	0.0	0.0	100.00
46	0.0	100.00	0.0
47	0.0	100.00	0.0
48	0.0	100.00	0.0
49	0.0	0.0	0.0
50	0.0	0.0	0.0
51	0.0	0.0	0.0
52	0.0	0.0	0.0
53	0.0	100.00	0.0
54	0.0	0.0	0.0

PROBABILIDAD Y TASAS MENSUALES DE PERDIDA DE DIU, POR CAUSA

Período: 1º/1/68 - 30/6/72.

MES	POBLACION	TASA DE	PROBABILI-	TASAS MENSUALES DE RETIRO DE DIU POR CAUSA			
	MEDIA	PERDIDA	DAD DE	TOTAL	EMBARAZO	CIERRES	EXPULSION
	$N'_x$	$M_x$	PERDIDA		$P_x$	$C_x$	$E_x$
			$Q_x$				
1	2151.5	0.0116	0.0115	1.1553	0.1848	0.2773	0.6932
2	1903.0	0.0183	0.0182	1.8224	0.1041	0.7290	0.9893
3	1619.0	0.0185	0.0183	1.8360	0.0	0.9792	0.8568
4	1509.5	0.0218	0.0216	2.1625	0.5242	0.9174	0.7208
5	1398.5	0.0200	0.0198	1.9823	0.2124	0.7788	0.9912
6	1307.0	0.0137	0.0136	1.3678	0.0760	0.7599	0.5319
7	1229.5	0.0203	0.0201	2.0129	0.5636	0.4026	1.0467
8	1156.0	0.0138	0.0137	1.3746	0.2577	0.5155	0.6014
9	1097.0	0.0164	0.0162	1.6275	0.1808	0.9042	0.5425
10	1032.0	0.0203	0.0201	2.0144	0.3837	1.0552	0.5755
11	960.5	0.0145	0.0144	1.4470	0.2067	1.0336	0.2067
12	895.5	0.0189	0.0188	1.8805	0.4425	0.8850	0.5531
13	835.5	0.0179	0.0177	1.7794	0.2372	1.1862	0.3559
14	782.5	0.0140	0.0139	1.3959	0.2538	1.0152	0.1269
15	734.5	0.0217	0.0215	2.1549	0.1347	1.4815	0.5387
16	686.0	0.0072	0.0072	0.7262	0.0	0.4357	0.2905
17	635.0	0.0110	0.0109	1.0963	0.0	0.6265	0.4699
18	586.0	0.0102	0.0101	1.0187	0.0	0.5093	0.5093
19	550.5	0.0054	0.0054	0.5435	0.0	0.3623	0.1812
20	519.5	0.0173	0.0171	1.7176	0.0	1.7176	0.0
21	486.0	0.0144	0.0143	1.4300	0.2043	1.2257	0.0
22	449.0	0.0133	0.0132	1.3274	0.0	0.8850	0.4425
23	419.5	0.0166	0.0165	1.6548	0.0	1.1820	0.4728
24	396.0	0.0202	0.0200	2.0000	0.2500	1.7500	0.0
25	369.5	0.0243	0.0240	2.4064	0.0	2.1390	0.2674
26	343.0	0.0029	0.0029	0.2911	0.0	0.2911	0.0
27	319.0	0.0125	0.0124	1.2461	0.0	0.9346	0.3115
28	296.5	0.0168	0.0167	1.6722	0.3344	1.3378	0.0
29	273.5	0.0292	0.0288	2.8829	0.0	1.8018	1.0811
30	256.0	0.0117	0.0116	1.1.650	0.0	0.7767	0.3883
31	240.5	0.0	0.0	0.0	0.0	0.0	0.0
32	226.0	0.0088	0.0088	0.8811	0.4405	0.4405	0.0
33	212.5	0.0094	0.0093	0.9368	0.0	0.4684	0.4684
34	198.5	0.0100	0.0100	1.0025	0.0	0.5013	0.5013
35	184.0	0.0163	0.0161	1.6173	0.0	1.6173	0.0

## CUÁDRÓ C

## PROBABILIDAD Y TASAS MENSUALES DE PERDIDA DE DIU, POR CAUSA.

Período 1º/1/68 - 30/6/72.

MES	POBLACION MEDIA N <sub>x</sub>	TASA DE PERDIDA M <sub>x</sub>	PROBABI- LIDAD DE PERDIDA Q <sub>x</sub>	TASAS MENSUALES DE RETIRO DE DIU POR CAUSA			
				TOTAL	EMBARAZO P <sub>x</sub>	CIERRES C <sub>x</sub>	EXPULSION E <sub>x</sub>
36	171.0	0.0058	0.0058	0.5831	0.0	0.5831	0.0
37	153.5	0.0065	0.0064	0.6494	0.0	0.6494	0.0
38	128.5	0.0311	0.0306	3.0651	0.0	2.2989	0.7663
39	111.0	0.0	0.0	0.0	0.0	0.0	0.0
40	100.0	0.0100	0.0099	0.9950	0.9950	0.0	0.0
41	89.5	0.0111	0.0111	1.1111	0.0	1.1111	0.0
42	79.5	0.0125	0.0125	1.2500	0.0	1.2500	0.0
43	69.5	0.0143	0.0142	1.4286	0.0	1.4286	0.0
44	63.0	0.0	0.0	0.0	0.0	0.0	0.0
45	57.0	0.0350	0.0344	3.4483	0.0	0.0	3.4483
46	49.5	0.0202	0.0200	2.0000	0.0	2.0000	0.0
47	44.0	0.0227	0.0224	2.2472	0.0	2.2472	0.0
48	38.5	0.0259	0.0256	2.5641	0.0	2.5641	0.0
49	28.5	0.0	0.0	0.0	0.0	0.0	0.0
50	21.0	0.0	0.0	0.0	0.0	0.0	0.0
51	16.0	0.0	0.0	0.0	0.0	0.0	0.0
52	10.0	0.0	0.0	0.0	0.0	0.0	0.0
53	7.5	0.1333	0.1250	12.5000	0.0	12.5000	0.0
54	3.5	0.0	0.0	0.0	0.0	0.0	0.0

## CUADRO D

DIU: TASAS MENSUALES Y ACUMULADAS DE RETENCION Y TERMINACION.

Período: 01/68 - 06/72

(Continúa)

MES	TASAS MENSUALES		TASAS ACUMULADAS	
	RETENCION	TERMINACION	RETENCION	TERMINACION
1	0.9884	0.0115	0.9884	0.0115
2	0.9817	0.0180	0.9704	0.0115
3	0.9816	0.0178	0.9526	0.0473
4	0.9783	0.0206	0.9320	0.0679
5	0.9801	0.0184	0.9135	0.0864
6	0.9863	0.0124	0.9010	0.0989
7	0.9798	0.0181	0.8829	0.1170
8	0.9862	0.0121	0.8707	0.1292
9	0.9837	0.0141	0.8566	0.1433
10	0.9798	0.0172	0.8393	0.1606
11	0.9855	0.0121	0.8271	0.1728
12	0.9811	0.0155	0.8116	0.1883
13	0.9822	0.0144	0.7972	0.2027
14	0.9860	0.0111	0.7860	0.2139
15	0.9784	0.0169	0.7691	0.2308
16	0.9927	0.0055	0.7635	0.2364
17	0.9890	0.0083	0.7551	0.2448
18	0.9898	0.0076	0.7474	0.2525
19	0.9945	0.0040	0.7434	0.2565
20	0.9828	0.0127	0.7306	0.2693
21	0.9856	0.0104	0.7202	0.2797
22	0.9867	0.0095	0.7106	0.2893
23	0.9834	0.0117	0.6988	0.3011
24	0.9800	0.0139	0.6849	0.3150
25	0.9759	0.0164	0.6684	0.3315
26	0.9970	0.0019	0.6664	0.3335
27	0.9875	0.0083	0.6581	0.3418
28	0.9832	0.0110	0.6471	0.3528
29	0.9711	0.0186	0.6285	0.3714
30	0.9883	0.0073	0.6211	0.3788
31	1.0000	0.0	0.6211	0.3788
32	0.9911	0.0054	0.6157	0.3842
33	0.9906	0.0057	0.6099	0.3900
34	0.9899	0.0061	0.6038	0.3961
35	0.9838	0.0097	0.5940	0.4059



## CUADRO D

DIU: TASAS MENSUALES Y ACUMULADAS DE RETENCION Y TERMINACION

Periodo: 01/68 - 06/72

(Conclusión)

MES	TASAS MENSUALES		TASAS ACUMULADAS	
	RETENCION	TERMINACION	RETENCION	TERMINACION
36	0.9941	0.0034	0.5906	0.4093
37	0.9935	0.0038	0.5867	0.4132
38	0.9693	0.0179	0.5687	0.4312
39	1.0000	0.0	0.5687	0.4312
40	0.9900	0.0056	0.5631	0.4368
41	0.9888	0.0062	0.5568	0.4431
42	0.9875	0.0069	0.5499	0.4500
43	0.9857	0.0078	0.5420	0.4579
44	1.0000	0.0	0.5420	0.4579
45	0.9655	0.0186	0.5233	0.4766
46	0.9800	0.0104	0.5128	0.4871
47	0.9775	0.0115	0.5013	0.4986
48	0.9743	0.0128	0.4885	0.5114
49	1.0000	0.0	0.4885	0.5114
50	1.0000	0.0	0.4885	0.5114
51	1.0000	0.0	0.4885	0.5114
52	1.0000	0.0	0.4885	0.5114
53	0.8750	0.0610	0.4274	0.5725
54	1.0000	0.0	0.4274	0.5725

## CUADRO E

DIU: PROPORCIONES MENSUALES DE MUJERES POR TIPO DE ACONTECI-  
MIENTO SEGUN TIEMPO

Periodo: 01/68 - 06/72

(Continúa)

MES	RETENCIONES	EMBARAZO	CIERRE	EXPULSION
1	1.0000	0.1848	0.2773	0.6932
2	0.9884	0.1029	0.7206	0.9779
3	0.9704	0.0	0.9502	0.8315
4	0.9526	0.4994	0.8740	0.6867
5	0.9320	0.1980	0.7258	0.9238
6	0.9135	0.0694	0.6942	0.4859
7	0.9010	0.5078	0.3627	0.9431
8	0.8829	0.2276	0.4551	0.5310
9	0.8708	0.1575	0.7873	0.4724
10	0.8566	0.3287	0.9038	0.4930
11	0.8393	0.1735	0.8675	0.1735
12	0.8272	0.3660	0.7320	0.4575
13	0.8116	0.1926	0.9628	0.2888
14	0.7972	0.2023	0.8093	0.1012
15	0.7861	0.1059	1.1646	0.4235
16	0.7691	0.0	0.3351	0.2234
17	0.7635	0.0	0.4783	0.3588
18	0.7552	0.0	0.3846	0.3846
19	0.7475	0.0	0.2708	0.1354
20	0.7434	0.0	1.2769	0.0
21	0.7307	0.1493	0.8956	0.0
22	0.7202	0.0	0.6373	0.3187
23	0.7106	0.0	0.8400	0.3360
24	0.6989	0.1747	1.2230	0.0
25	0.6849	0.0	1.4650	0.1831
26	0.6684	0.0	0.1946	0.0
27	0.6665	0.0	0.6229	0.2076
28	0.6582	0.2201	0.8805	0.0
29	0.6472	0.0	1.1661	0.6991
30	0.6285	0.0	0.4882	0.2441
31	0.6212	0.0	0.0	0.0
32	0.6212	0.2737	0.2737	0.0
33	0.6157	0.0	0.2884	0.2884

## CUADRO E

DIU: PROPORCIONES MENSUALES DE MUJERES POR TIPO DE  
 ACONTECIMIENTO SEGUN TIEMPO

Periodo: 01/68 - 06/72

(Conclusión)

MES	RETENCIONES	EMBARAZO	CIERRE	EXPULSION
34	0.6099	0.0	0.3057	0.3057
35	0.6038	0.0	0.9765	0.0
36	0.5941	0.0	0.3464	0.0
37	0.5906	0.0	0.3835	0.0
38	0.5868	0.0	1.3489	0.4496
39	0.5688	0.0	0.0	0.0
40	0.5688	0.5660	0.0	0.0
41	0.5631	0.0	0.6257	0.0
42	0.5569	0.0	0.6961	0.0
43	0.5499	0.0	0.7856	0.0
44	0.5421	0.0	0.0	0.0
45	0.5421	0.0	0.0	1.8691
46	0.5234	0.0	1.0467	0.0
47	0.5129	0.0	1.1526	0.0
48	0.5014	0.0	1.2856	0.0
49	0.4885	0.0	0.0	0.0
50	0.4885	0.0	0.0	0.0
51	0.4885	0.0	0.0	0.0
52	0.4885	0.0	0.0	0.0
53	0.4885	0.0	6.1064	0.0
54	0.4274	0.0	0.0	0.0

## CUADRO F

DIU: PROPORCIONES MENSUALES DE MUJERES POR TIPO DE  
ACONTECIMIENTO SEGUN TIEMPO

Periodo: 01/68 - 06/72

(Continúa)

MES	P R O P O R C I O N E S      A C U M U L A D A S			
	P O R   T I P O   D E   A C O N T E C I M I E N T O			T O D O   E V E N T O
	EMBARAZO	CIERRE	EXPULSION	
1				
1	0.1848	0.2773	0.6932	1.1553
2	0.2878	0.9978	1.6711	2.9567
3	0.2878	1.9481	2.5025	4.7384
4	0.7872	2.8220	3.1892	6.7984
5	0.9851	3.5478	4.1130	8.6459
6	1.0546	4.2420	4.5989	9.8955
7	1.5624	4.6048	5.5420	11.7092
8	1.7899	5.0599	6.0730	12.9228
9	1.9474	5.8472	6.5454	14.3400
10	2.2761	6.7510	7.0384	16.0655
11	2.4496	7.6186	7.2119	17.2800
12	2.8156	8.3506	7.6694	18.8356
13	3.0082	9.3134	7.9582	20.2798
14	3.2105	10.1227	8.0594	21.3927
15	3.3164	11.2873	8.4829	23.0866
16	3.3164	11.6224	8.7063	23.6451
17	3.3164	12.1008	9.0651	24.4822
18	3.3164	12.4854	9.4497	25.2515
19	3.3164	12.7562	9.5851	25.6577
20	8.3164	14.0331	9.5851	26.9346
21	3.4656	14.9287	9.5851	27.9795
22	3.4656	15.5661	9.9038	28.9355
23	3.4656	16.4061	10.2398	30.1115
24	3.6404	17.6291	10.2398	31.5093
25	3.6404	19.0942	10.4229	33.1574
26	3.6404	19.2887	10.4229	33.3520
27	3.6404	19.9116	10.6306	34.1825
28	3.8605	20.7921	10.6306	35.2832
29	3.8605	21.9582	11.3302	37.1489
30	3.8605	22.4464	11.5743	37.8811
31	3.8605	22.4464	11.5743	37.8811
32	4.1341	22.7200	11.5743	38.4284

## CUADRO F

DIU: PROPORCIONES MENSUALES DE MUJERES POR TIPO DE  
ACONTECIMIENTO SEGUN TIEMPO

Periodo: 01/68 - 06/72

(Conclusión)

MES	PROPORCIONES ACUMULADAS			
	POR TIPO DE ACONTECIMIENTO			TODO EVENTO
	EMBARAZO	CIERRE	EXPULSION	
33	4.1341	23.0084	11.8627	39.0052
34	4.1341	23.3141	12.1684	39.6167
35	4.1341	24.2907	12.1684	40.5932
36	4.1341	24.6371	12.1684	40.9396
37	4.1341	25.0206	12.1684	41.3231
38	4.1341	26.3695	12.6180	43.1217
39	4.1341	26.3695	12.6180	43.1217
40	4.7001	26.3695	12.6180	43.6876
41	4.7001	26.9952	12.6180	44.3133
42	4.7001	27.6913	12.6180	45.0094
43	4.7001	28.4768	12.6180	45.7950
44	4.7001	28.4768	12.6180	45.7950
45	4.7001	28.4768	14.4872	47.6641
46	4.7001	29.5236	14.4872	48.7108
47	4.7001	30.6761	14.4872	49.8634
48	4.7001	31.9617	14.4872	51.1489
49	4.7001	31.9617	14.4872	51.1489
50	4.7001	31.9617	14.4872	51.1489
51	4.7001	31.9617	14.4872	51.1489
52	4.7001	31.9617	14.4872	51.1489
53	4.7001	38.0681	14.4872	57.2553
54	4.7001	38.0681	14.4872	57.2553

Gráfico N° 1

Tasas acumuladas de retención: uso extendido de DIU, gestágenos y todos los métodos según tiempo de uso

Periodo: 01/68 - 06/72

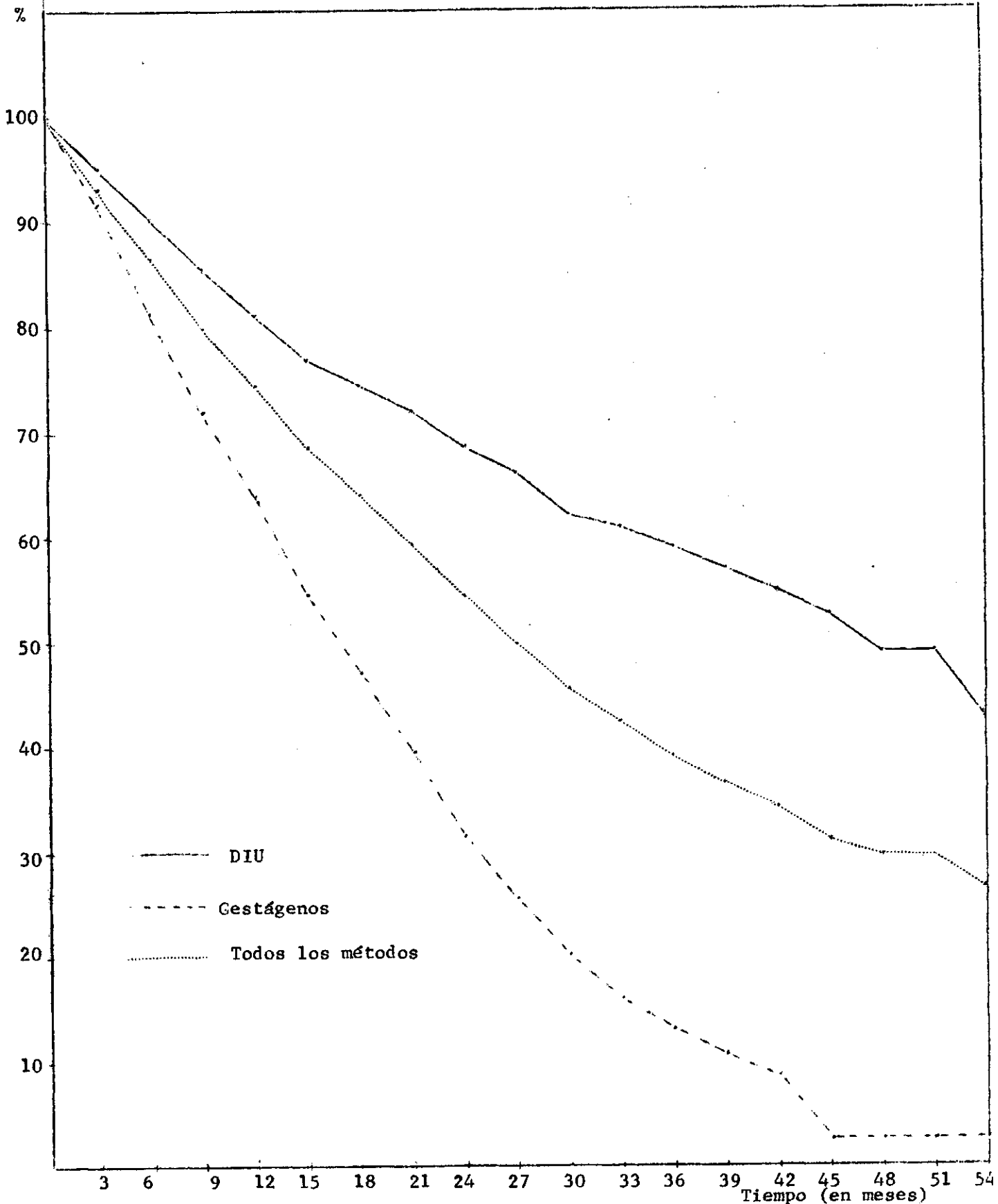

Fuente: Tabulaciones eficacia de uso extendido, en base a datos del programa de Planificación Familiar, Sermena, Valparaíso

TASAS ACUMULADAS DE TERMINACION PARA DIU Y GESTAGENOS  
SEGUN TIEMPO DE USO

Periodo: 01/68-08/71

Tasas acumuladas de terminación (por 100)

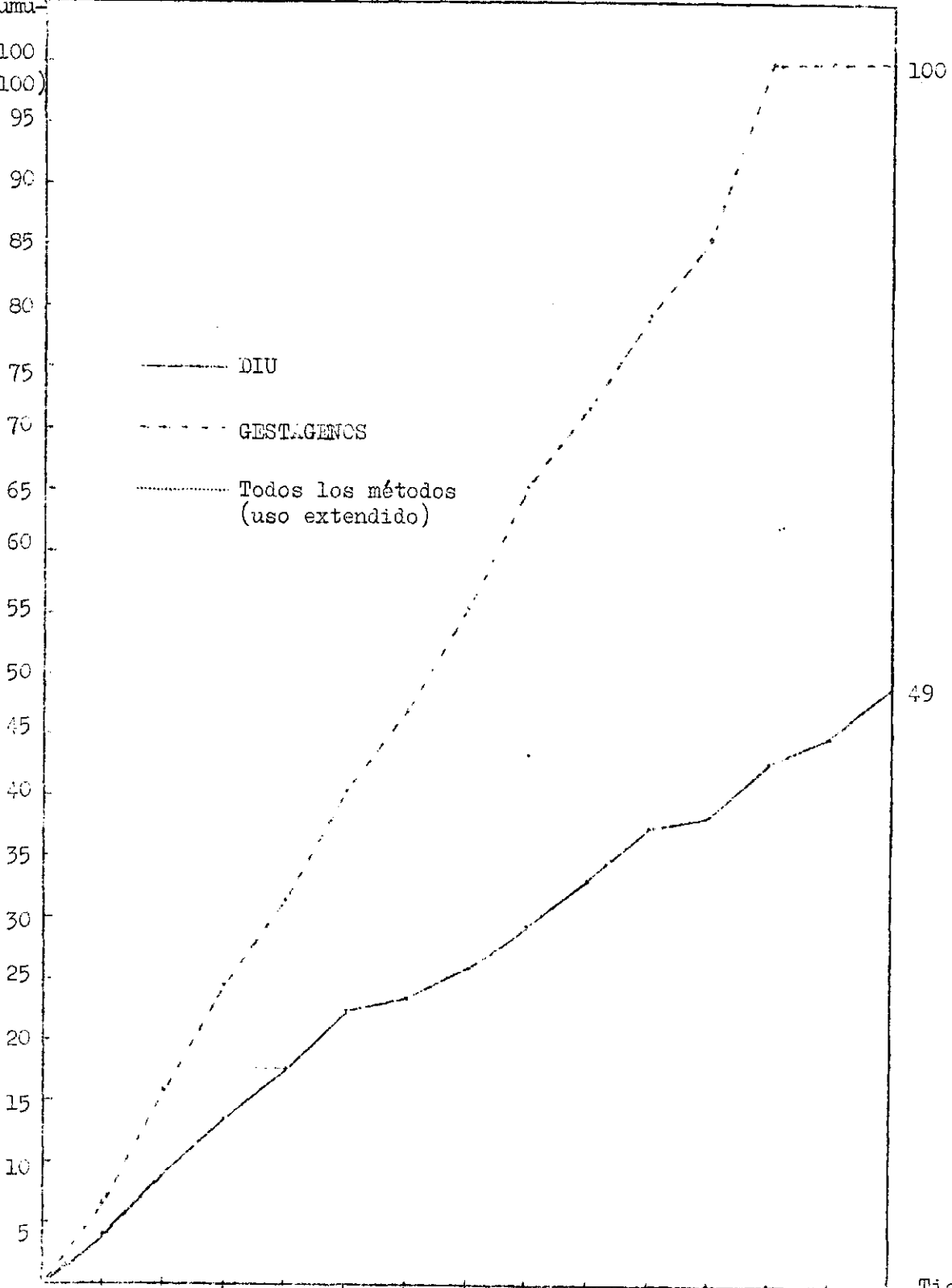

Tiempo de uso (en meses)

Fuente: Tabulaciones Eficacia de uso, en base a datos del programa de Planificación Familiar, SERMENI-Valparaíso

TASAS DE RETENCION METODOS DIU Y GESTAGENOS, SEGUN TIEMPO DE USO  
Periodo: 01/68 - 08/71

Tasas de retención  
(por 100)

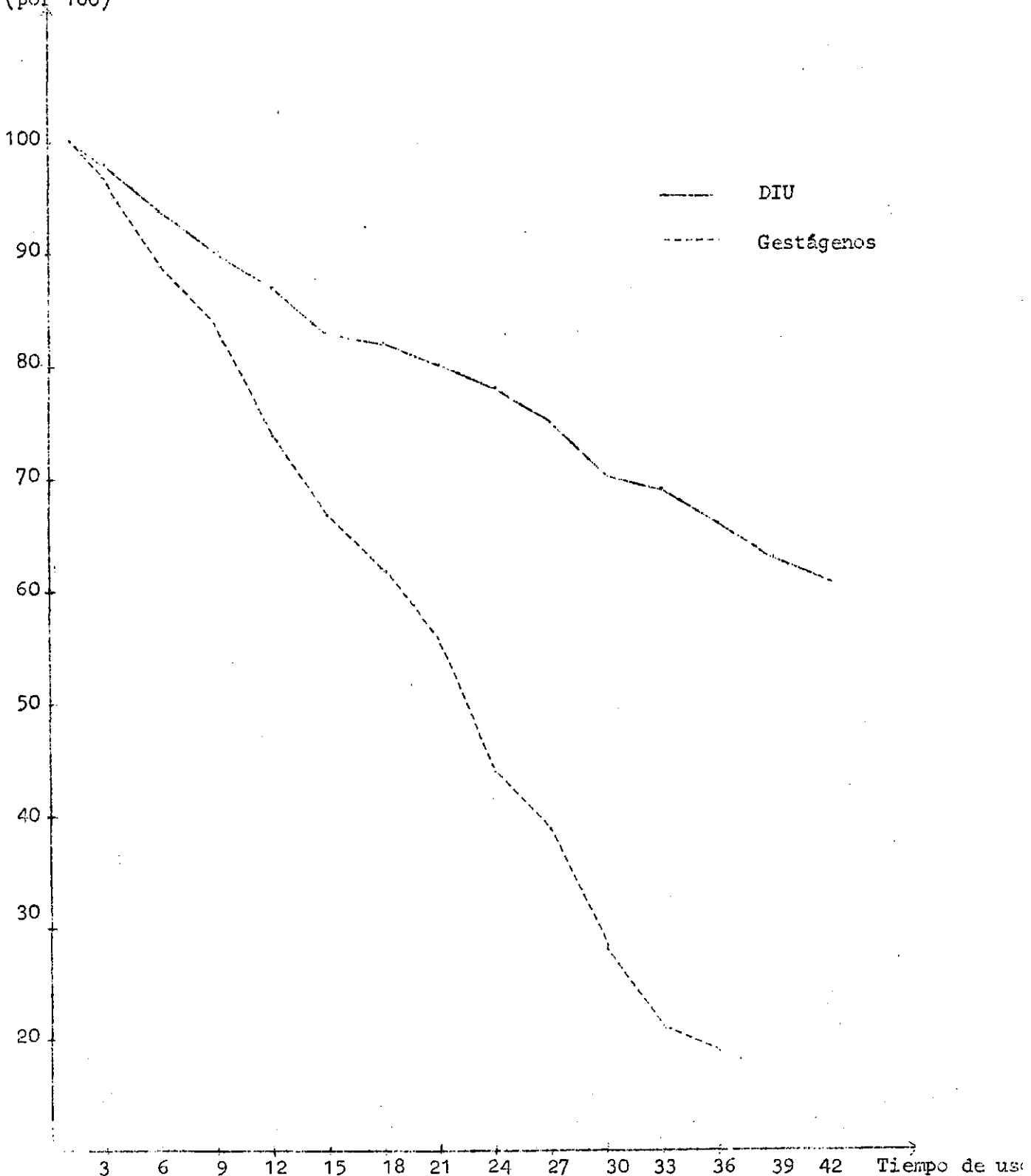

Fuente: Tabulaciones de eficacia de uso, en base a datos del Programa de Planificación Familiar, SERMENA-Valparaíso.



TASAS DE RETENCION METODOS DIU Y GESTAGENOS, SEGUN TIEMPO DE USO Y  
GRUPOS DE EDAD (MENOS DE 30 AÑOS Y 30 Y MAS AÑOS)  
Período: 01/68 - 08/71

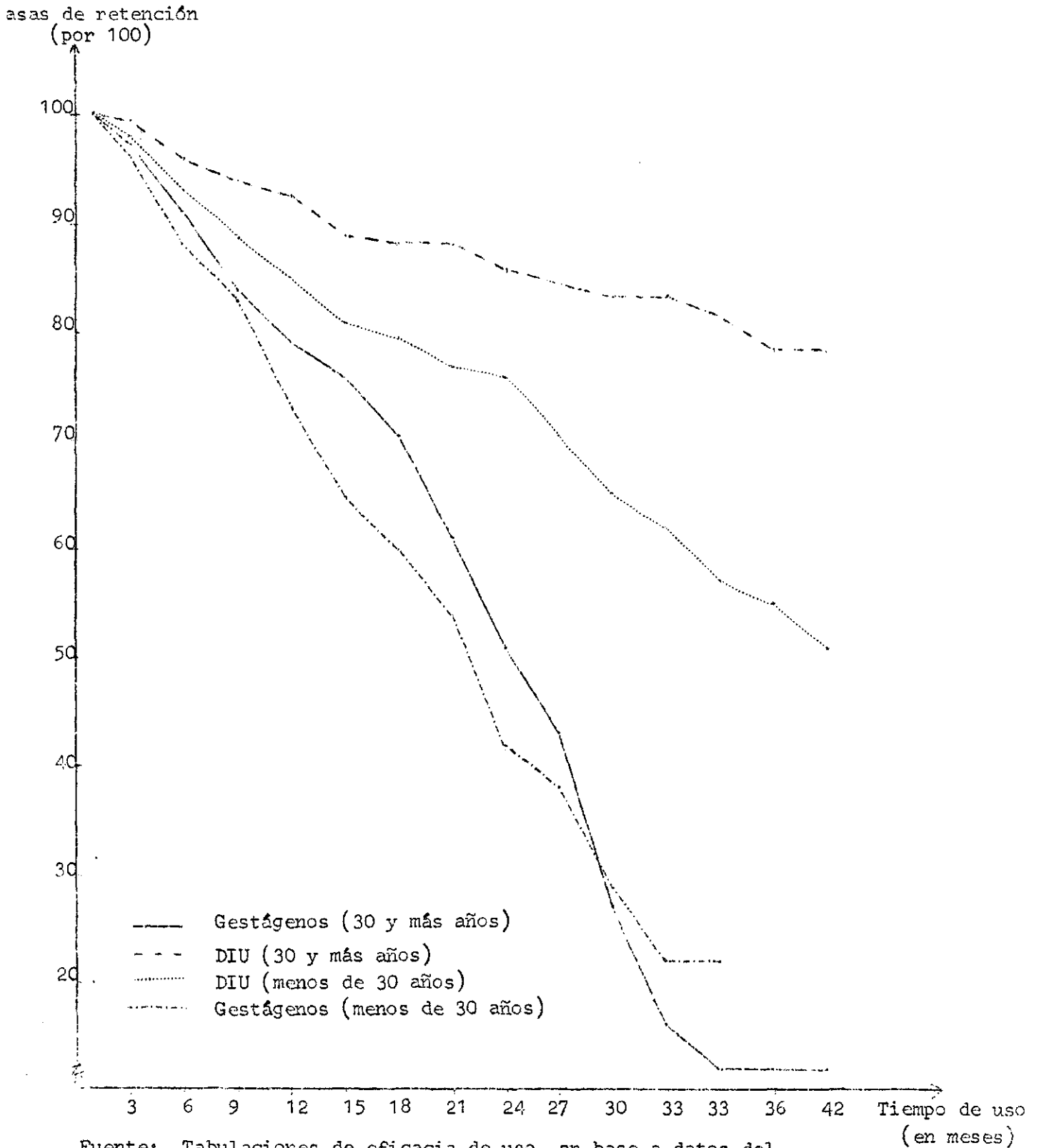

Fuente: Tabulaciones de eficacia de uso, en base a datos del  
Programa de Planificación Familiar y SERMENA-Valparaíso.

Gráfico N° 5  
TASAS DE RETENCION METODOS DIU Y GESTAGENOS, SEGUN TIEMPO DE USO  
Y PARIDEZ

Periodo: 01/68 - 08/71

Tasas de retención  
(por 100)

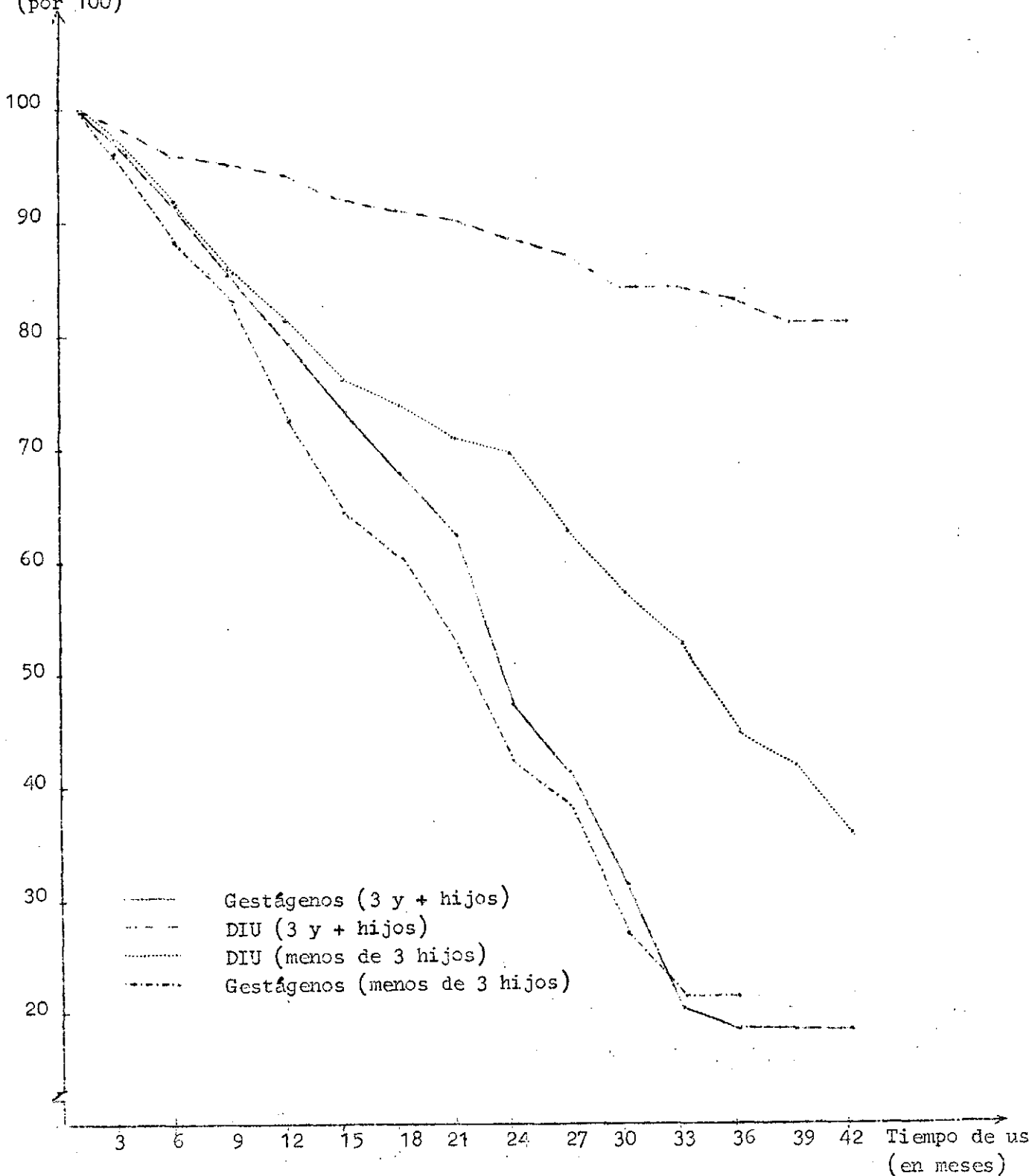

Fuente: Tabulaciones de eficacia de uso, en base a datos del Programa de Planificación Familiar, SERMENA-Valparaíso.

DIU: TASAS ACUMULADAS DE CIERRE POR CAUSAS, SEGUN TIEMPO  
 DE USO

Periodo: 01/68 - 08/72

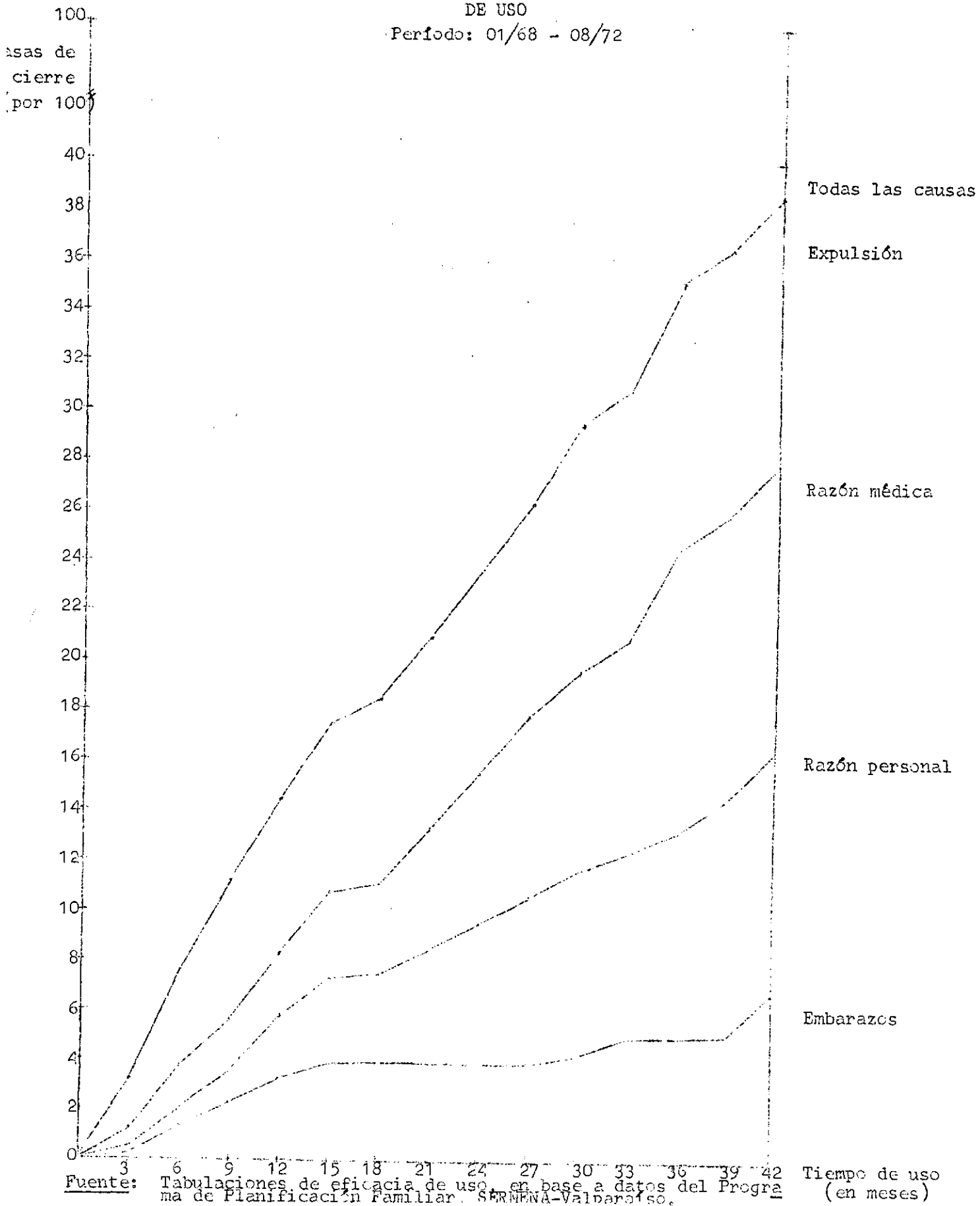

Fuente: Tabulaciones de eficacia de uso, en base a datos del Programa de Planificación Familiar, SEREMENA-Valparaíso.

D. Listado de pérdidas de seguimiento y pérdidas de control

A continuación se presentan dos tipos de listados que se envían a las clínicas para tratar de ubicar a las mujeres que están perdidas del seguimiento o que han pasado en un mes la fecha esperada de control.

Con el listado de pérdida de seguimiento, al 31 de agosto de 1971, se realizó en Valparaíso una encuesta de seguimiento, cuyos resultados se comentarán posteriormente.

- Método DIU: listado de pérdidas de seguimiento al 30 de junio de 1972.
- Método DIU: listado de pérdidas de control al 30 de junio de 1972.

METODO DIU: PERIÓDO: 1 ENERO DE 1968 AL 30 DE JUNIO 1972

TODAS LAS MUJERES

NUMERO DE INSCRIPCION DE CASOS DE PERDIDA DE SEGUIMIENTO.

METODO DIU FECHA DE CIERRE: 30/06/72.

399	505	659	677	857	1196
1465	1501	1505	1509	1510	1513
1517	1528	1533	1535	1538	1554
1558	1561	1565	1566	1569	1573
157	1577	1579	1580	1581	1587
1588	1593	1594	1596	1597	1598
1599	1601	1602	1608	1609	1610
1629	1630	1704	1705	1712	1713
1715	1717	1719	1721	1726	1729
1733	1734	1742	1743	1750	1753
1756	1757	1759	1760	1764	1772
1775	1778	1783	1786	1787	1793
1796	1799	1801	1808	1810	1813
1814	1815	1816	1817	1818	1821
1823	1826	1827	1831	1837	1838
1840	1843	1844	1845	1848	1857
1859	1860	1865	1871	1873	1875
1878	1904	1907	1908	1912	1913
1914	1919	1920	1927	1929	1941
1944	1945	1953	1955	1957	1959
1960	1962	2152	2159	2177	2189
2197	2227	2228	2241	2266	2282
2283	2287	2289	2293	2296	2304
3000	3001	3002	3003	3005	3007
3008	3010	3011	3012	3015	3016
3017	3018	3019	3022	3027	3029

3030	3033	3034	3035	3044	3045
3047	3052	3055	3056	3058	3060
3061	3062	3063	3064	3065	3068
3073	3077	3081	3082	3084	3086
3090	3091	3092	3093	3095	3103
3104	3105	3109	3115	3118	3122
3124	3129	3130	3132	3133	3134
3137	3145	3146	3147	3150	3155
3157	3159	3162	3169	3174	3177
3178	3179	3180	3182	3189	3191
3193	3196	3198	3203	3204	3205
3210	3212	3214	3215	3216	3217
3528	4286	4288	4289	4292	

Las pérdidas de seguimiento se definieron en 455 días anteriores al 30 de junio de 1972.

METODO DIU: PERIODO: 1 ENERO DE 1968 AL 30 DE JUNIO 1972

TODAS LAS MUJERES

NUMERO DE INSCRIPCION DE LOS CASOS QUE PULTRON AL ULTIMO CONTROL

METODO DIU FECHA DE CIERRE: 30/06/72.

3	4	9	40	41	42
44	49	50	56	66	67
68	74	79	82	85	111
113	114	115	116	122	127
141	142	144	146	151	152
153	174	180	194	199	208
221	223	234	239	240	274
293	297	300	301	305	306
310	328	334	338	341	343
347	348	351	352	355	358
359	375	385	395	396	426
431	432	450	453	470	471
499	514	515	521	522	545
550	556	558	566	568	571
572	585	587	592	617	624
647	649	653	658	668	670
685	687	700	701	704	715
720	727	728	730	735	736
747	757	759	764	771	776
778	784	785	792	795	799
802	810	812	821	832	834
838	842	854	862	865	868
870	877	890	896	910	911
919	920	943	952	965	975
978	985	986	987	991	996
1000	1001	1004	1007	1009	1017
1024	1031	1039	1040	1041	1043
1050	1052	1053	1061	1062	1063
1065	1066	1068	1070	1075	1084

1089	1090	1091	1092	1093	1094
1097	1102	1109	1115	1131	1132
1135	1139	1140	1141	1145	1146
1148	1154	1169	1174	1187	1190
1199	1202	1208	1217	1218	1219
1231	1247	1249	1269	1277	1284
1289	1299	1305	1306	1307	1310
1322	1323	1329	1334	1345	1348
1352	1376	1379	1398	1400	1401
1417	1418	1431	1439	1442	1454
1455	1498	1500	1502	1508	1516
1519	1520	1521	1522	1524	1525
1526	1527	1529	1530	1534	1536
1542	1543	1548	1551	1552	1583
1604	1607	1611	1616	1618	1623
1641	1645	1652	1653	1658	1659
1660	1661	1663	1702	1706	1707
1710	1716	1727	1738	1740	1746
1747	1766	1769	1771	1776	1781
1782	1784	1822	1824	1833	1835
1839	1841	1846	1854	1855	1856
1876	1887	1889	1895	1899	1906
1911	1923	1936	1942	1946	1947
1949	1950	1051	1952	1954	1958
1961	2000	2001	2004	2005	2019
2020	2029	2034	2035	2046	2055
2061	2066	2077	2080	2104	2105
2131	2150	2160	2201	2211	2248
2260	2284	2285	2292	2297	2299
2332	2337	2384	2408	2454	2510
2530	3026	3036	3046	3050	3066
3069	3070	3078	3079	3083	3094



3100	3102	3112	3113	3114	3119
3131	3135	3140	3141	3154	3160
3161	3166	3168	3184	3186	3187
3188	3192	3201	3209	3213	4008
4009	4201	4308			

Todas las fechas son transformadas a días julianos con origen al primero de Enero de 1968.

Los plazos se calculan en base a diferencias de días, desde su última actividad del método, con respecto a la fecha de corte (30 de Junio de 1972).

Las que faltaron al último control se definió en 210 días anteriores al 30 de junio de 1972.



A N E X O S



Ficha de Inscripción (FI)

1. Condición de ingreso    Nuevo  1                      Reingreso  2
2. Unidad de atención .....
3. Fecha de entrada al programa .....
4. Número de inscripción .....

Para uso de la oficina				
2.				
3.				

I T E M S	DATOS A REGISTRAR
5. Nombre	
6. Dirección	
7. Edad (años cumplidos)	
8. Nivel de instrucción	Ninguno <input checked="" type="checkbox"/> 1                      Primario: menos de 4 años <input type="checkbox"/> 2 4 años y más <input type="checkbox"/> 3                      Secundario <input type="checkbox"/> 4                      Superior <input type="checkbox"/> 5
9. Embarazos tenidos: Total ..... Abortos (total) ..... Hijos nacidos muertos ..... Hijos actualmente vivos .....	..... ..... ..... .....
10. Tiempo en meses (anotar con uno de los siguientes códigos: MENOS DE 6 MESES, 1; 6 MESES A 1 AÑO, 2; 1 AÑO A 2 AÑOS, 3; 2 AÑOS A 3 AÑOS, 4; 3 AÑOS O MAS, 5)	Desde el último nacimiento vivo ..... Desde el último aborto .....
11. Método (anotar con uno de los siguientes códigos: NINGUNO, 0; DIU, 1; GESTAGENC, 2; DIAFRAGMA 3; CONDON, 4; OTRO, 5)	Anterior (en uso antes del ingreso) ..... Que inicia en el programa .....

Revisión:      Fecha \_\_\_\_\_

Perforación:      Fecha \_\_\_\_\_

Verificación:      Fecha \_\_\_\_\_

Firma: \_\_\_\_\_

Firma: \_\_\_\_\_

Firma: \_\_\_\_\_

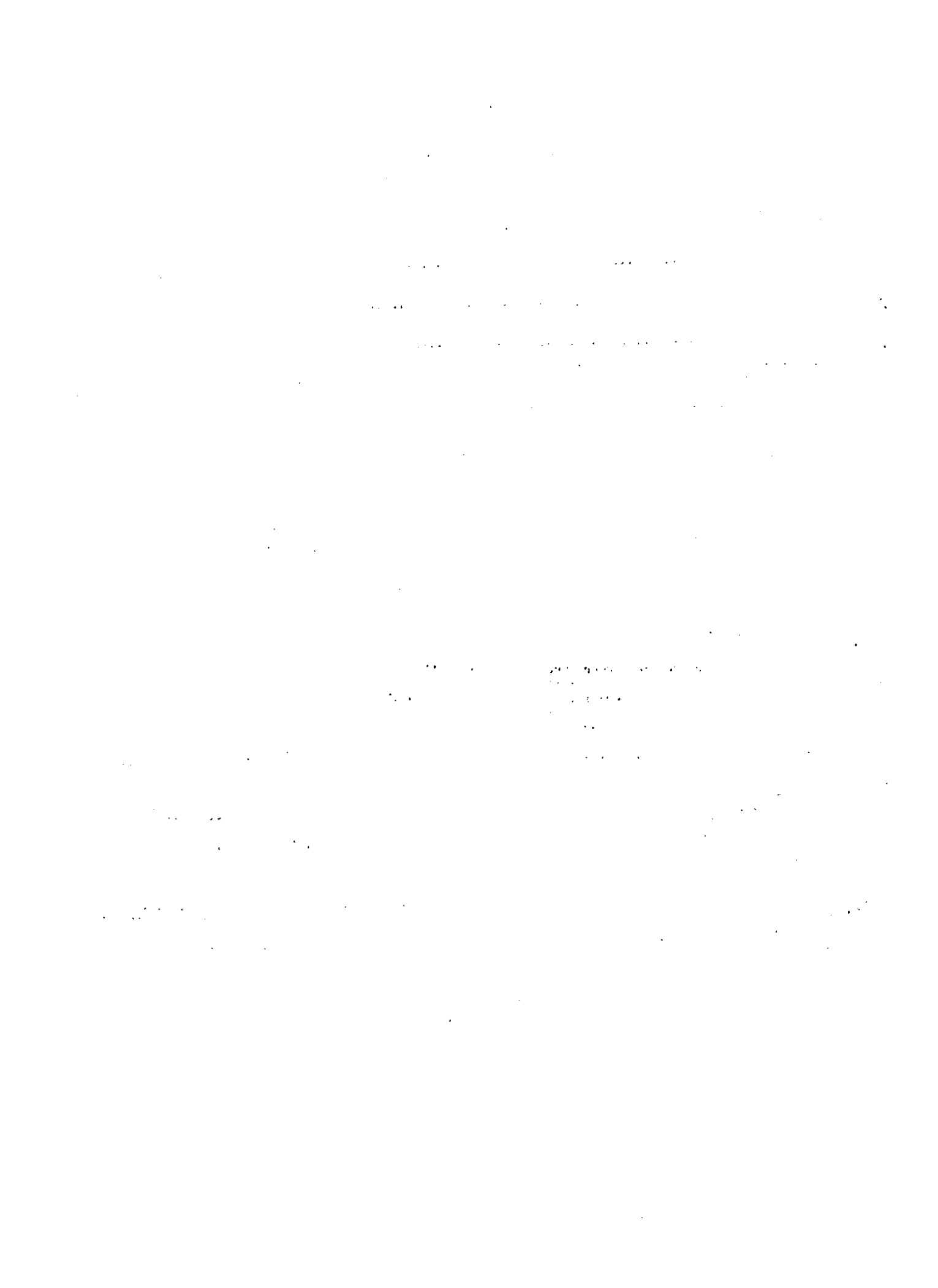

Informe Diario de Actividad (IDA)

1. Agente: a) Nombre .....

b) Categoría: Médico  1 Matrona  2 Asistente

social  3 Educador sanitario  4 Otro  5

Unid. Atención

Fecha 2. Unidad de atención .....

INSCRIPCIÓN		* Nombre	
		Dirección	
Actividad	Nº personas	Observaciones	

INSCRIPCIÓN		* Nombre	
		Dirección	
Actividad	Nº personas	Observaciones	

INSCRIPCIÓN		* Nombre	
		Dirección	
Actividad	Nº personas	Observaciones	

INSCRIPCIÓN		* Nombre	
		Dirección	
Actividad	Nº personas	Observaciones	

INSCRIPCIÓN		* Nombre	
		Dirección	
Actividad	Nº personas	Observaciones	

Revisión : Fecha ...../...../.....

Firma .....

Perforación: Fecha ...../...../.....

Firma .....

Verificación: Fecha ...../...../.....

Firma .....

\* Sólo se anota cuando se trata de actividad individual y no se tiene el número de inscripción.

.....

.....

.....

.....

.....

.....

.....



Actividad1. Actividades de asistencia médica10. Consulta por embarazo

101. Ausencia de embarazo

102. Embarazo normal

103. Embarazo patológico

104. En diagnóstico

11. Consulta de puerperio

111. Puerperio normal de parto normal

112. Puerperio normal de parto patológico

113. Puerperio patológico de parto normal

114. Puerperio patológico de parto patológico

12. Consulta por aborto

121. Síntomas de aborto

122. Aborto espontáneo sin complicación

123. Aborto espontáneo con complicación

124. Aborto inducido sin complicación

125. Aborto inducido con complicación

13. Consulta por prevención de cáncer cérvico-uterino

131. Displasia II

132. Displasia III

133. Displasia IV

134. Cáncer cérvico-uterino

14. Alta

141. 42 días post-parto

142. Post-aborto

143. Inasistencia

144. Otras

15. Otras actividades de asistencia médica:

151. Examen previo a la iniciación de un procedimiento anticonceptivo

152. Examen por esterilidad

153. Tratamiento ginecológico

154. Otras actividades de asistencia médica

## 2. Prácticas anticonceptivas

### 21. DIU

211. Primera aplicación

212. Control normal

213. Extracción por motivos personales (sin cierre)

214. Extracción por motivos personales (con cierre)

215. Extracción por motivos médicos (sin cierre)

216. Extracción por motivos médicos (con cierre)

217. Expulsión

218. Reinserción

219. Embarazo con DIU "in situ"

### 22. Gestágenos

221. Indicación por primera vez

222. Control normal (sin entrega de píldoras)

223. Control normal (con entrega de píldoras)

224. Complicaciones (sin cierre)

225. Complicaciones (con cierre)

226. Reiniciación del tratamiento

227. Suspensión del tratamiento por motivos personales

228. Embarazo con gestágeno

### 23. Condón

231. Indicación de uso

232. Embarazo

### 24. Diafragma

241. Indicación de uso

242. Embarazo

### 25. Jalea o supositorio

251. Indicación de uso

252. Embarazo

26. Métodos combinados

261. Indicación

262. Embarazo

27. Otros métodos

271. Indicación

272. Embarazo

28. Cambio de métodos

281. DIU a gestágeno

282. DIU a otro (no gestágeno)

283. Gestágeno a DIU

284. Gestágeno a otro (no gestágeno)

285. Otro (no gestágeno) a DIU

286. Otro (no DIU) a gestágeno

3. Actividades educativas o de motivación

31. Directas

311. Charlas, películas, representación, etc.

32. Indirectas

321. Prensa

322. Radio

323. Televisión

324. Publicaciones periódicas del programa

325. Otras



FICHA DE INSCRIPCIÓN (FI)

- 1. Programa .....
- 2. Unidad de atención .....
- 3. Condición de entrada: Ingreso  1 Reingreso  2  
Traslado  3
- 4. Fecha de ingreso al programa .....
- 5. Número de inscripción .....

Códigos				

ITEMS	DATOS A REGISTRAR
6. Nombre .....	
7. Dirección .....	
8. Edad en años cumplidos .....	
9. Nivel de instrucción .....	Ninguno <input type="checkbox"/> 1    Primario: menos de 4 años <input type="checkbox"/> 2 4 años y más <input type="checkbox"/> 3    Secund. <input type="checkbox"/> 4    Sup. <input type="checkbox"/> 5    No doc. <input type="checkbox"/> 6
10. Embarazos tenidos: Total .....	<input type="text"/> <input type="text"/>
Abortos .....	<input type="text"/> <input type="text"/>
Nacidos vivos .....	<input type="text"/> <input type="text"/>
Vivos en la fecha .....	<input type="text"/> <input type="text"/>
11. Tiempo desde la terminación del último embarazo .....	Menos de 2 meses <input type="checkbox"/> 1    1 a - de 2 años <input type="checkbox"/> 4 2 a - de 6 meses <input type="checkbox"/> 2    2 años y más <input type="checkbox"/> 5 6 meses a - de 1 año <input type="checkbox"/> 3    No declarado <input type="checkbox"/> 6
12. Forma de terminación del último embarazo .....	Nacido vivo <input type="checkbox"/> 1    Nacido muerto <input type="checkbox"/> 2    Aborto <input type="checkbox"/> 3 No declarado <input type="checkbox"/> 4
13. Método anticonceptivo usado en el momento de ingresar al programa ..	Ninguno <input type="checkbox"/> 1    Gestágeno oral <input type="checkbox"/> 4 DIU <input type="checkbox"/> 2    Gestágeno inyectable <input type="checkbox"/> 5 Condón <input type="checkbox"/> 3    Diafragma <input type="checkbox"/> 6 Otro <input type="checkbox"/> 7
14. Método que inicia en el programa	DIU <input type="checkbox"/> 2    Gestágeno inyectable <input type="checkbox"/> 5 Condón <input type="checkbox"/> 3    Diafragma <input type="checkbox"/> 6 Gestágeno oral <input type="checkbox"/> 4    Otro <input type="checkbox"/> 7

Firma \_\_\_\_\_



INFORME DIARIO DE ACTIVIDAD (IDA)

Tarjeta 2

- 1. Programa .....
- 2. Unidad de atención .....
- 3. Agente: a) Nombre .....
- b) Categoría: Médico \_\_\_\_ 1      Matrona \_\_\_\_ 2
- Asistente Social \_\_\_\_ 3    Enfermera \_\_\_\_ 4    Otra \_\_\_\_ 5

Códigos			

	Número de inscripción	Actividad	Personas
Nombre Dirección (*)			
Observaciones			
Nombre Dirección (*)			
Observaciones			
Nombre Dirección (*)			
Observaciones			
Nombre Dirección (*)			
Observaciones			
Nombre Dirección (*)			
Observaciones			

Firma: \_\_\_\_\_

(\*) Sólo se anota cuando se trata de persona inscrita en el programa y no se conoce el número de inscripción.





Actividad1. Prácticas anticonceptivas11. OIU

11.001. Primera aplicación

11.002. Control normal

11.003. Expulsión

11.004. Reinserción

11.005. Embarazo con OIU "in situ"

11.100. Extracción por motivo personal (cierre)

11.101. Para tener hijo

11.102. Contracepción innecesaria

11.103. Prohibición del cónyuge

11.104. Otros motivos personales

11.200. Complicaciones, sin cierre

11.201. Dolores

11.202. Sangramiento

11.203. Dolores y sangramiento

11.204. Endometritis

11.205. Anexitis

11.206. Pelviporitonitis

11.207. Peritonitis generalizada

11.208. Molestias del marido

11.209. Perforación del útero

11.210. Inserción con embarazo previo

11.219. Otras complicaciones

11.300. Complicaciones, con cierre (cierros por motivos médicos)

11.301. Dolores

11.302. Sangramiento

11.303. Dolores y sangramiento

11.304. Endometritis

11.305. Anexitis

11.306. Pelviporitonitis

11.307. Peritonitis generalizada

11.308. Molestias del marido

11.309. Perforación del útero

11.310. Inserción con embarazo previo

11.319. Otras complicaciones, con cierre

11.400. Extracción, con cambio de método

11.401. Extracción por decisión del Agente, con cambio a otro método

12. Gestágenos

12.100. Gestágenos orales

- 12.101. Indicación por primera vez
- 12.102. Control normal, sin entrega de píldoras
- 12.103. Control normal, con entrega de píldoras
- 12.104. Reiniciación del tratamiento
- 12.105. Embarazo con gestágenos

12.110. Suspensión del tratamiento por motivos personales (cierre)

- 12.111. Para tener hijos
- 12.112. Contracepción innecesaria
- 12.113. Prohibición del cónyuge
- 12.119. Otros motivos personales, con cierre.

12.200. Gestágenos inyectables

- 12.201. Indicación por primera vez
- 12.202. Control normal
- 12.203. Reiniciación del tratamiento
- 12.204. Embarazo con gestágeno

12.210. Suspensión del tratamiento por motivos personales (cierre)

- 12.211. Para tener hijos
- 12.212. Contracepción innecesaria
- 12.213. Prohibición del cónyuge
- 12.219. Otros motivos personales, con cierre

12.300. Complicaciones de gestágenos, sin cierre

- 12.301. Molestias digestivas
- 12.302. Cefaleas
- 12.303. Sangramientos
- 12.304. Amenorreas
- 12.305. Hipomenorreas
- 12.306. Pruritos
- 12.307. Cloasmas
- 12.308. Trastornos nerviosos
- 12.309. Aumento de peso
- 12.310. Frigidez
- 12.311. Hepatitis
- 12.312. Flebitis
- 12.313. Embolias
- 12.314. Hipertensión
- 12.315. Tumores mamarios
- 12.319. Otras complicaciones, sin cierre

12.400 Complicaciones de gestágenos, con cierre

12.401. Molestias digestivas

12.402. Cefaleas

12.403. Sangramientos

12.404. Amenorreas

12.405. Hipomenorreas

12.406. Pruritos

12.407. Cloasmas

12.408. Trastornos nerviosos

12.409. Aumento de peso

12.410. Frigidez

12.411. Hepatitis

12.412. Flebitis

12.413. Embolías

12.414. Hipertensión

12.415. Tumores mamarios

12.419. Otras complicaciones, con cierre.

12.500 Suspensión del tratamiento, con cambio de método

12.501. Suspensión por decisión del Agente, con cambio a otro método.

13. Condón

13.001. Indicación

13.002. Embarazo

13.003. Suspensión (sin cambio a otro método)

14. Diafragma

14.001. Indicación de uso

14.002. Embarazo

14.003. Suspensión (sin cambio a otro método)

15. Jalea o supositorio

15.001. Indicación de uso

15.002. Embarazo

15.003. Suspensión (sin cambio a otro método)

16. Métodos combinados

16.001. Indicación de uso

16.002. Embarazo

16.003. Suspensión (sin cambio a otro método)

17. Otros métodos

- 17.001. Indicación de uso
- 17.002. Embarazo
- 17.003. Suspensión (sin cambio a otro método)

18. Cambio de método

- 18.001. DIU a gestágeno oral
- 18.002. DIU a gestágeno inyectable
- 18.003. DIU a otro (no gestágeno)
- 18.004. Gestágeno oral a DIU
- 18.005. Gestágeno oral a gestágeno inyectable
- 18.006. Gestágeno oral a otro
- 18.007. Gestágeno inyectable a DIU
- 18.008. Gestágeno inyectable a gestágeno oral
- 18.009. Gestágeno inyectable a otro
- 18.010. Otro (no gestágeno) a DIU
- 18.011. Otro (no DIU ni gestágeno inyectable) a gestágeno oral
- 18.012. Otro (no DIU ni gestágeno oral) a gestágeno inyectable

19. Esterilización

- 19.001. Esterilización

2. Actividades programa maternal

21. Consultas por embarazo

- 21.001. Ausencia de embarazo
- 21.002. Embarazo normal
- 21.003. En diagnóstico
- 21.004. Síntomas de parto de término
- 21.005. Síntomas de parto prematuro
- 21.009. Otros
- 21.100. Embarazo patológico
  - 21.101. Pre-eclampsia leve
  - 21.102. Pre-eclampsia moderada
  - 21.103. Pre-eclampsia grave
  - 21.104. Anemia del embarazo
  - 21.105. Embarazo prolongado
  - 21.106. Embarazo tubario
  - 21.107. Infección urinaria
  - 21.108. Hiperhémesis gravídica
  - 21.109. Placenta previa con sangramiento
  - 21.110. Placenta previa sin sangramiento

- 21.111. Insuficiencia renal
- 21.112. Embarazo y diabetes
- 21.113. Embarazo y fibromioma
- 21.114. Cardiopatía y embarazo
- 21.115. TBC y embarazo
- 21.116. Lúes y embarazo
- 21.117. Cáncer y embarazo
- 21.118. RH negativo sensibilizada
- 21.119. Rotura prematura ovular
- 21.120. Embarazo molar
- 21.122. Corioepitelioma
- 21.123. Ictericia colostásica
- 21.159. Otros

## 22. Consulta de puerperio

### 22.100 Puerperio normal

- 22.101. De parto normal
- 22.102. De parto con complicaciones
- 22.103. De parto con cesárea

### 22.200 Puerperio patológico

- 22.201. Restos ovulares
- 22.202. Metrorragia y Anemia
- 22.203. Endometritis
- 22.204. Anexitis
- 22.205. Peritonitis
- 22.206. Sepsis puerperal
- 22.207. Perineotomía infectada
- 22.208. Dehiscencia de perineotomía
- 22.209. Subinvolución uterina
- 22.210. Tromboflebitis
- 22.219. Otras

### 22.300 Complicaciones de cesárea

- 22.301. Laparatomía infectada
- 22.302. Dehiscencia de la laparatomía
- 22.303. Eventración post-operatoria
- 22.304. Otras

### 22.400 Complicaciones de la lactancia

- 22.401. Mastitis aguda
- 22.402. Absceso mamario
- 22.403. Otras

23. Consulta por aborto

- 23.001 Síntomas de aborto
- 23.002 Aborto espontáneo sin complicación
- 23.003. Aborto inducido sin complicación
- 23.004. Aborto retenido
- 23.009. Otros
- 23.100 Aborto espontáneo con complicación

- 23.101. Restos ovulares
- 23.102. Metrorragia y anemia
- 23.103. Endometritis
- 23.104. Anoxitis
- 23.105. Anexo parametritis
- 23.106. Pelviparitonitis
- 23.107. Peritonitis
- 23.108. Sepsis
- 23.199. Otras

23.200. Aborto inducido con complicación

- 23.201. Restos ovulares sépticos
- 23.202. Metrorragia y anemia
- 23.203. Endometritis
- 23.204. Anexitis
- 23.205. Peritonitis
- 23.206. Sepsis
- 23.207. Sepsis a perfringens
- 23.208. Perforación del útero
- 23.209. Ruptura del cuello
- 23.299. Otras

24. Altas

- 24.001. Alta de puerperio
- 24.002. Alta de aborto
- 24.009. Otras

3. Otras actividades (comunes a todos los programas)

- 31.001. Examen previo a la iniciación de un procedimiento anticonceptivo  
(sin indicación de método)
- 31.002. Examen por esterilidad
- 31.003. Tratamiento ginecológico
- 31.004. Traslado
- 31.005. Examen de secreción vaginal
- 31.009. Otras

- 31.100. Consulta para prevención y diagnóstico de cáncer
- 31.101. Papanicolau
- 31.102. Biopsia de cuello
- 31.103. Biopsia de endometrio
- 31.104. Colposcopia
- 31.105. Cauterización
- 31.109. Otras actividades

4. Actividades educativas o de motivación (comunes a todos los programas)

- 41.001. Charla
- 41.002. Demostración
- 41.003. Película
- 41.004. Programa de radio
- 41.005. Programa de televisión
- 41.006. Prensa
- 41.007. Entrevista individual
- 41.009. Otras

Causa de salida del programa (anotada mecánicamente en la tarjeta 1)

- 1. Pérdida de seguimiento
- 2. Motivos personales
- 3. Motivos médicos
- 4. Altas

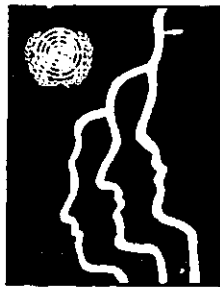

**CENTRO LATINOAMERICANO DE DEMOGRAFIA  
CELADE**

**Sede: J.M. Infante 9, Casilla 91, Teléfono 257806  
Santiago (Chile)**

**Subsede: Ciudad Universitaria Rodrigo Facio  
Apartado Postal 5249  
San José (Costa Rica)**