

CEPAL  
COMISSÃO ECONÔMICA PARA A AMÉRICA LATINA E O CARIBE  
Escritório em Brasília

## **INFORME ESTATÍSTICO DA ECONOMIA BRASILEIRA**

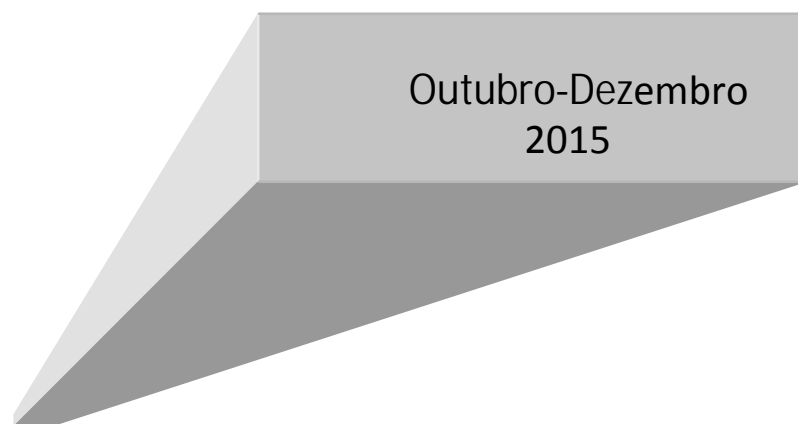

## Brasil: Evolução dos principais indicadores econômicos

01. Brasil: Produção agropecuária
02. Brasil: Nível de atividade da indústria manufatureira
03. Brasil: Produção manufatureira por setores industriais
04. Brasil: Produção industrial por categorias de uso
05. Brasil: Produção industrial, grau de utilização da capacidade instalada
06. Brasil: Índice de volume de vendas no varejo
07. Brasil: Evolução do salário-mínimo real
08. Brasil: Pessoal ocupado e salário real no setor manufatureiro - Estado de São Paulo
09. Brasil: Índice Mensal de Emprego total e por setores de atividade
10. Brasil: Taxas de desemprego nas principais áreas metropolitanas
11. Brasil: Comércio exterior, FOB
12. Brasil: Estrutura das exportações, FOB
13. Brasil: Principais mercados de destino das exportações
14. Brasil: Exportações
15. Brasil: Importações por categorias de uso
16. Brasil: Índice de Preços e Quantum de Exportações – Total e Fator Agregado
17. Brasil: Índice de Preços e Quantum de Importações – Total e Categoria de Uso
18. Brasil: Balança de pagamentos
19. Brasil: Reservas internacionais no Banco Central
20. Brasil: Taxa de Câmbio Nominal
21. Brasil: Taxas de variação dos preços
22. Brasil: Variação mensal e trimestral anualizada dos principais índices de preços
23. Brasil: Evolução da taxa de câmbio real
24. Brasil: Taxas de juros mensais e inflação
25. Brasil: Meios de pagamentos e base monetária
26. Brasil: Resultado financeiro do Tesouro Nacional
27. Brasil: Produto Interno Bruto e População

## GRÁFICOS

<a href="#"><u>Gráfico 1:</u></a>	<b>São Paulo: Produção industrial e Utilização da Capacidade Instalada</b>
<a href="#"><u>Gráfico 2:</u></a>	<b>São Paulo: Pessoal Ocupado, Massa Salarial e Salário Real Médio</b>
<a href="#"><u>Gráfico 3:</u></a>	<b>Brasil: Índice Mensal de Emprego</b>
<a href="#"><u>Gráfico 3a:</u></a>	<b>Brasil: Índice Mensal de Emprego (com Ajustamento Sazonal)</b>
<a href="#"><u>Gráfico 4:</u></a>	<b>Brasil: Taxas de Inflação Oficial, de Juros de Crédito ao Consumidor e de Capital de Giro</b>
<a href="#"><u>Gráfico 5:</u></a>	<b>Brasil: Comércio Exterior</b>
<a href="#"><u>Gráfico 5a:</u></a>	<b>Brasil: Comércio Exterior (com Ajustamento Sazonal)</b>
<a href="#"><u>Gráfico 6:</u></a>	<b>Brasil: Índices de Preços e Quantum de Exportações e Importações</b>

GRÁFICO 1

### BRASIL: PRODUÇÃO INDUSTRIAL E GRAU DE UTILIZAÇÃO DA CAPACIDADE INSTALADA



GRÁFICO 2

### PESSOAL OCUPADO, MASSA SALARIAL E SALARIO REAL MÉDIO Estado de São Paulo

(2006=100)

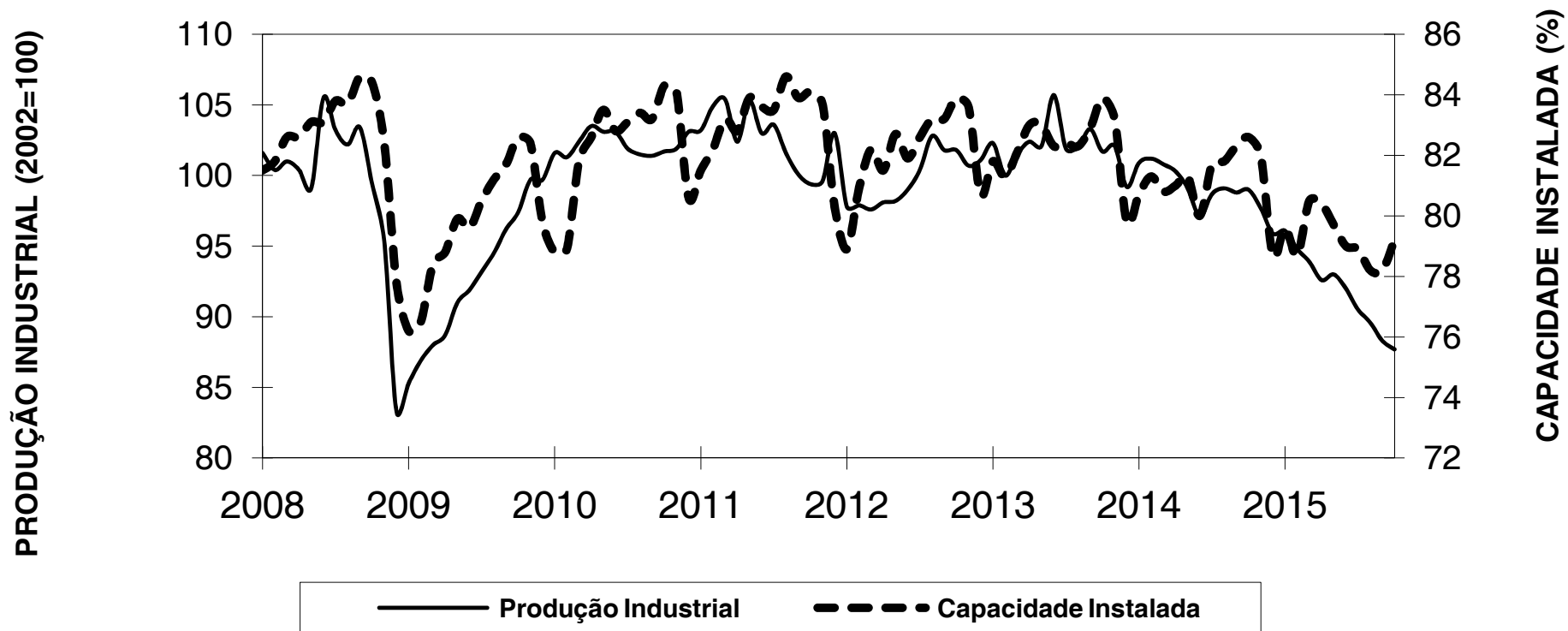
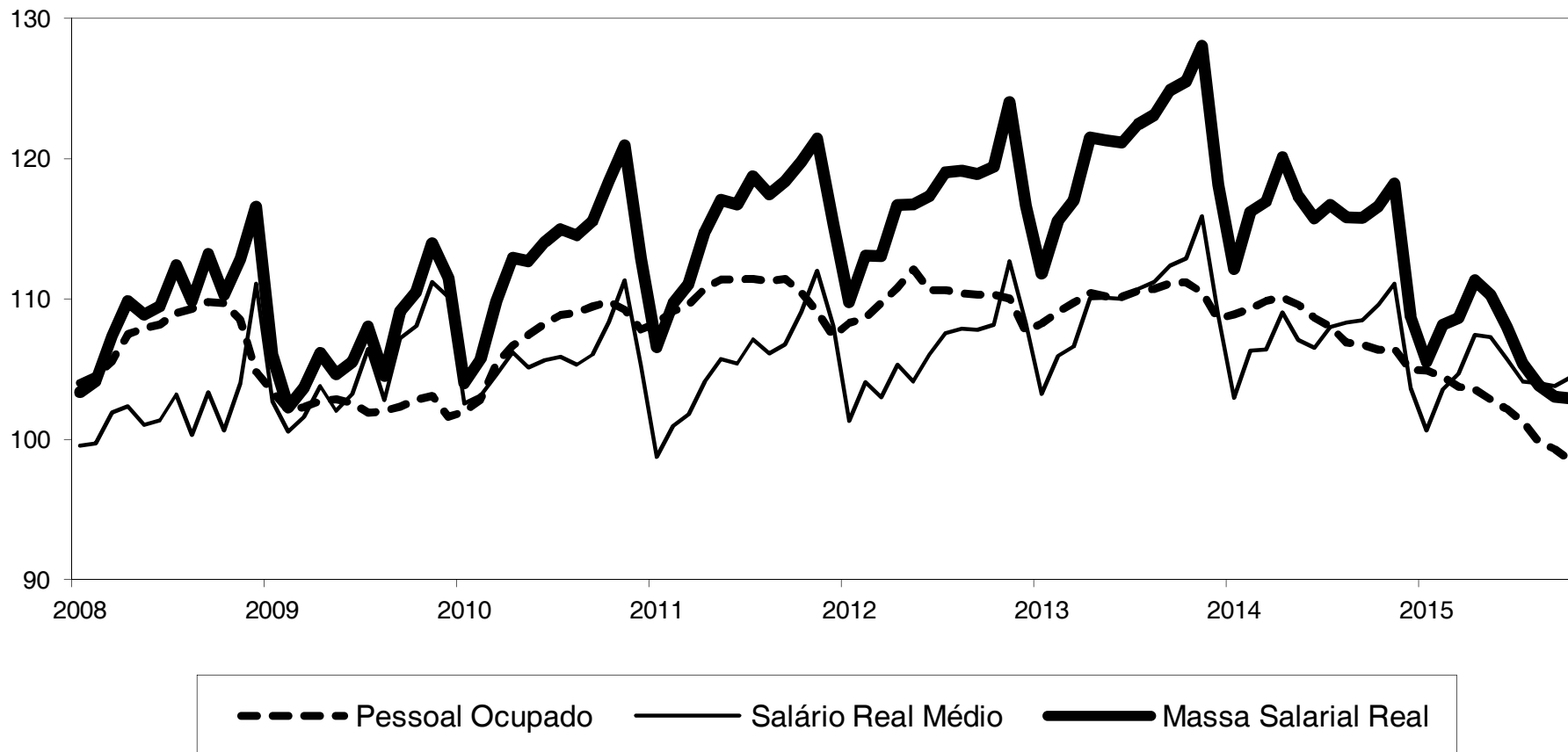

Fonte: Tabela 8.

GRÁFICO 3

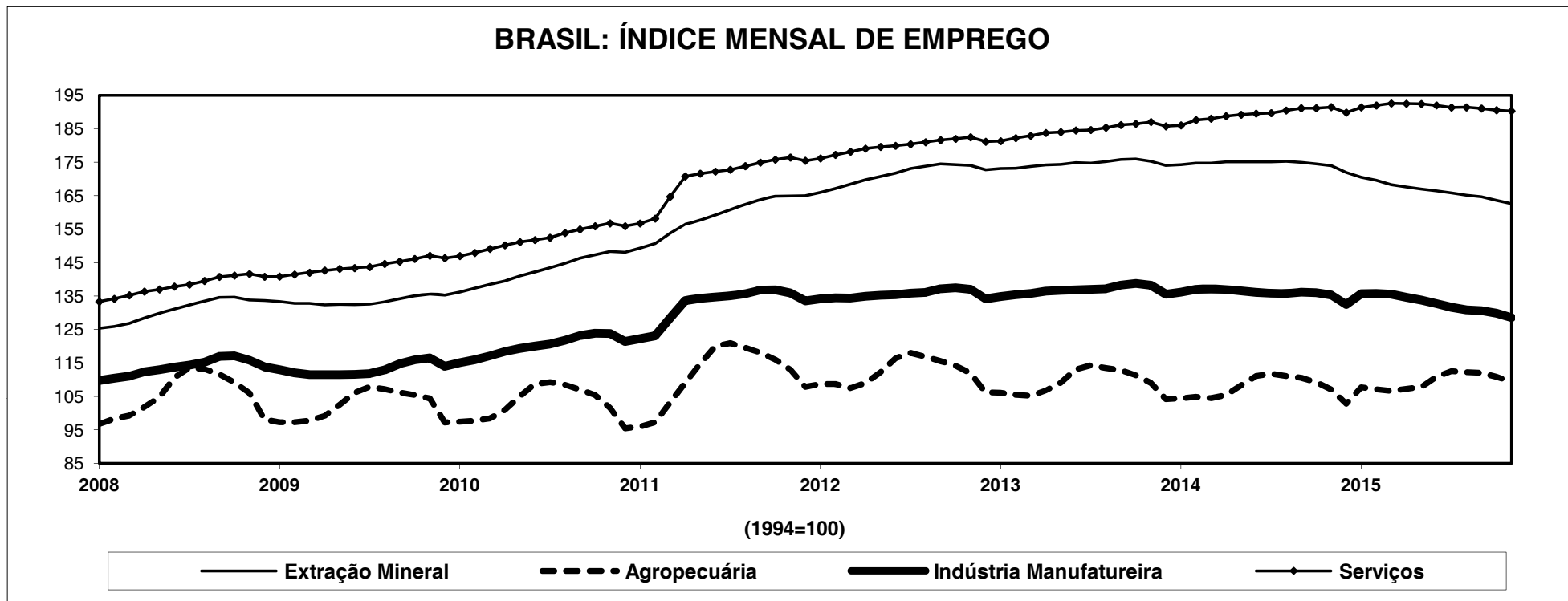

Fonte: Tabela 9

GRÁFICO 3a

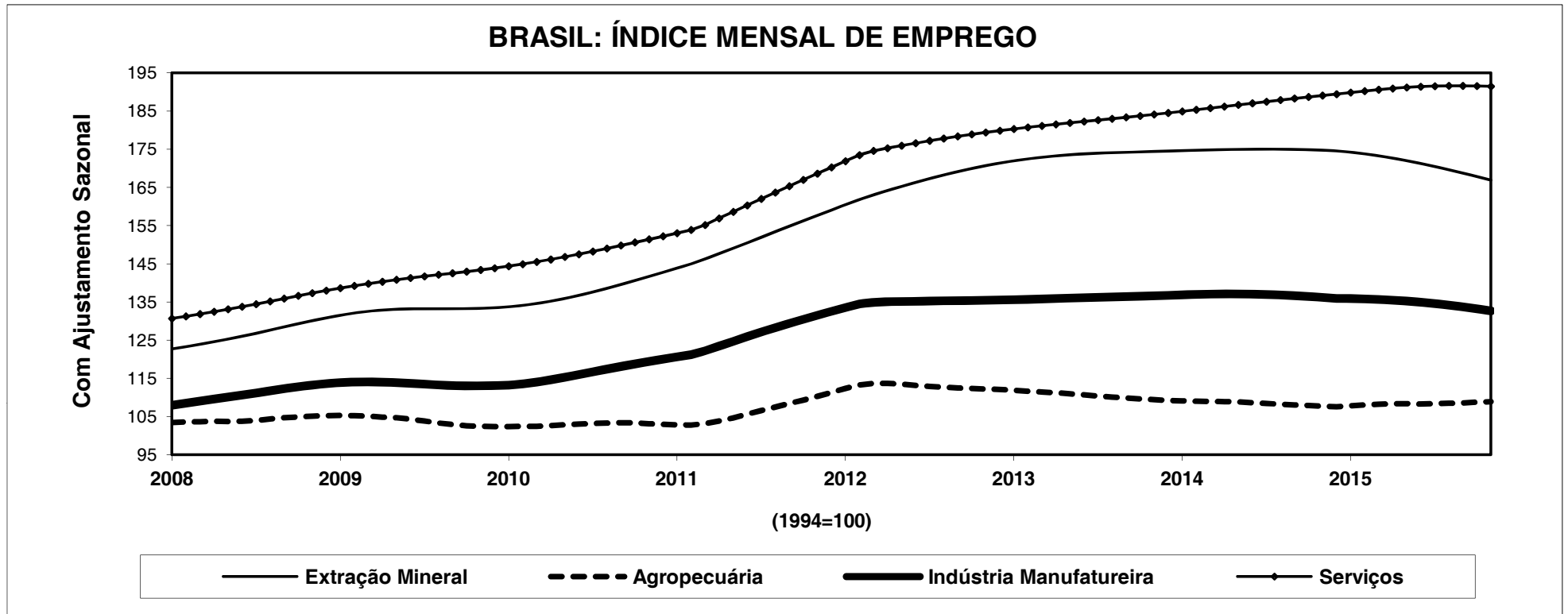

Fonte: Tabela 9, com Ajustamento Sazonal.

GRÁFICO 4

### TAXAS DE INFLAÇÃO, JUROS DE CRÉDITO AO CONSUMIDOR E CAPITAL DE GIRO

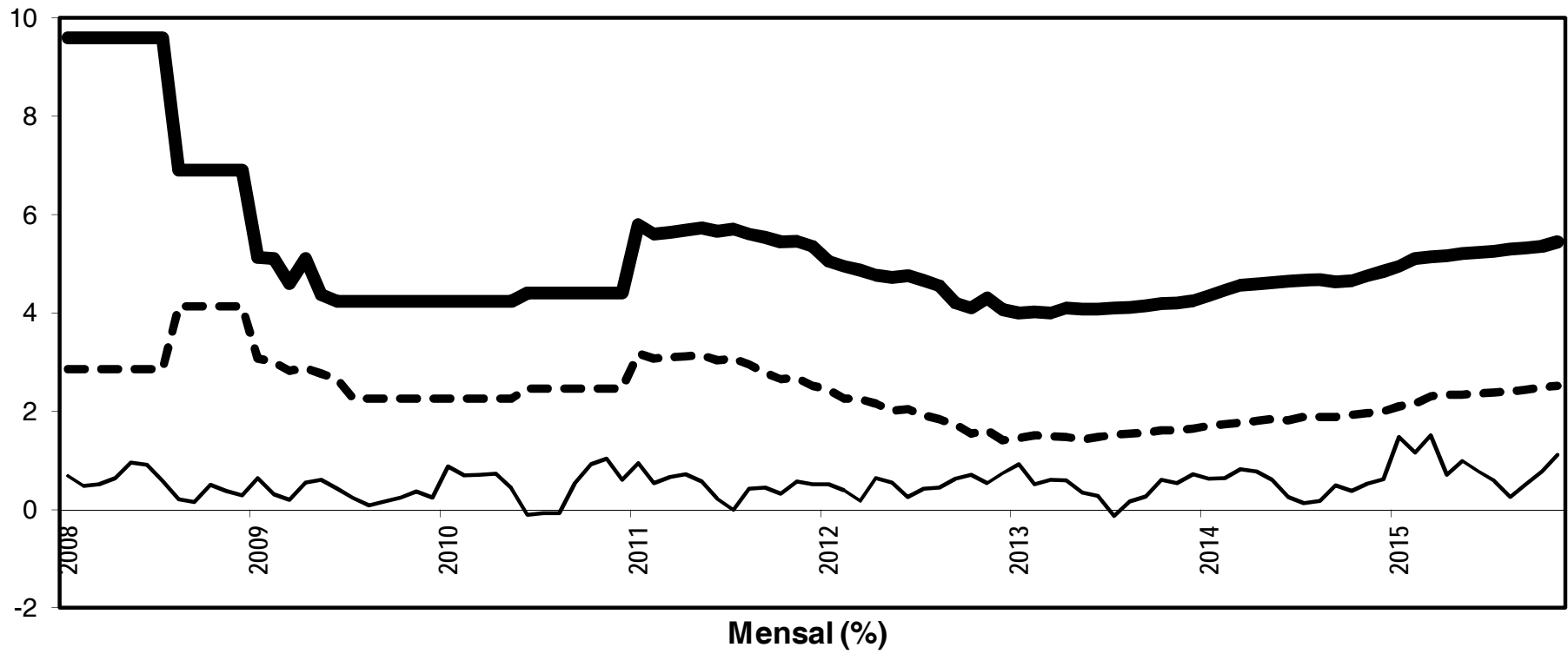

— Inflação      — Crédito ao Consumidor      - - - Capital de Giro



GRÁFICO 5

## COMÉRCIO EXTERIOR



GRÁFICO 5a



Fonte: Tabela 11 com Ajustamento Sazonal.

GRÁFICO 6

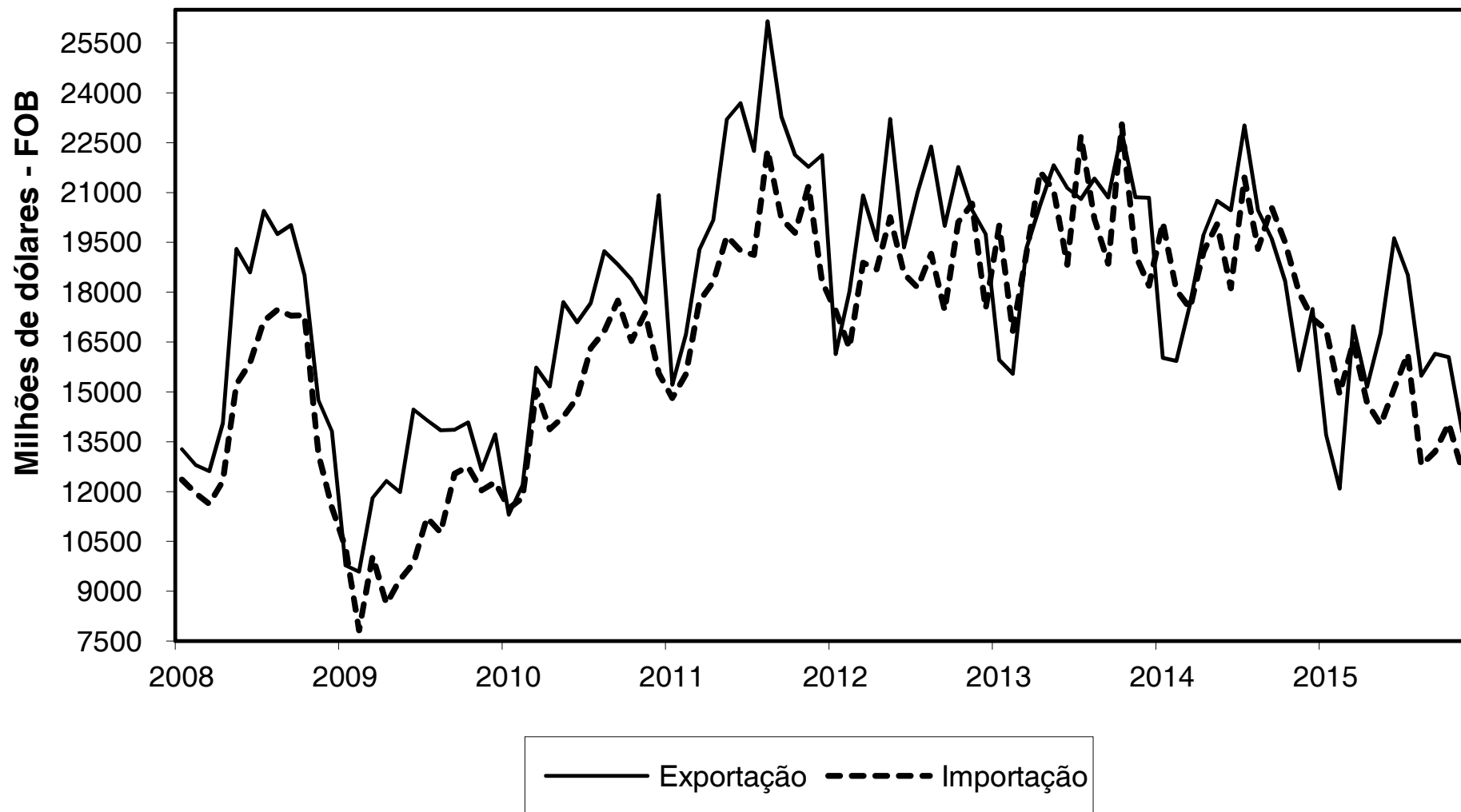
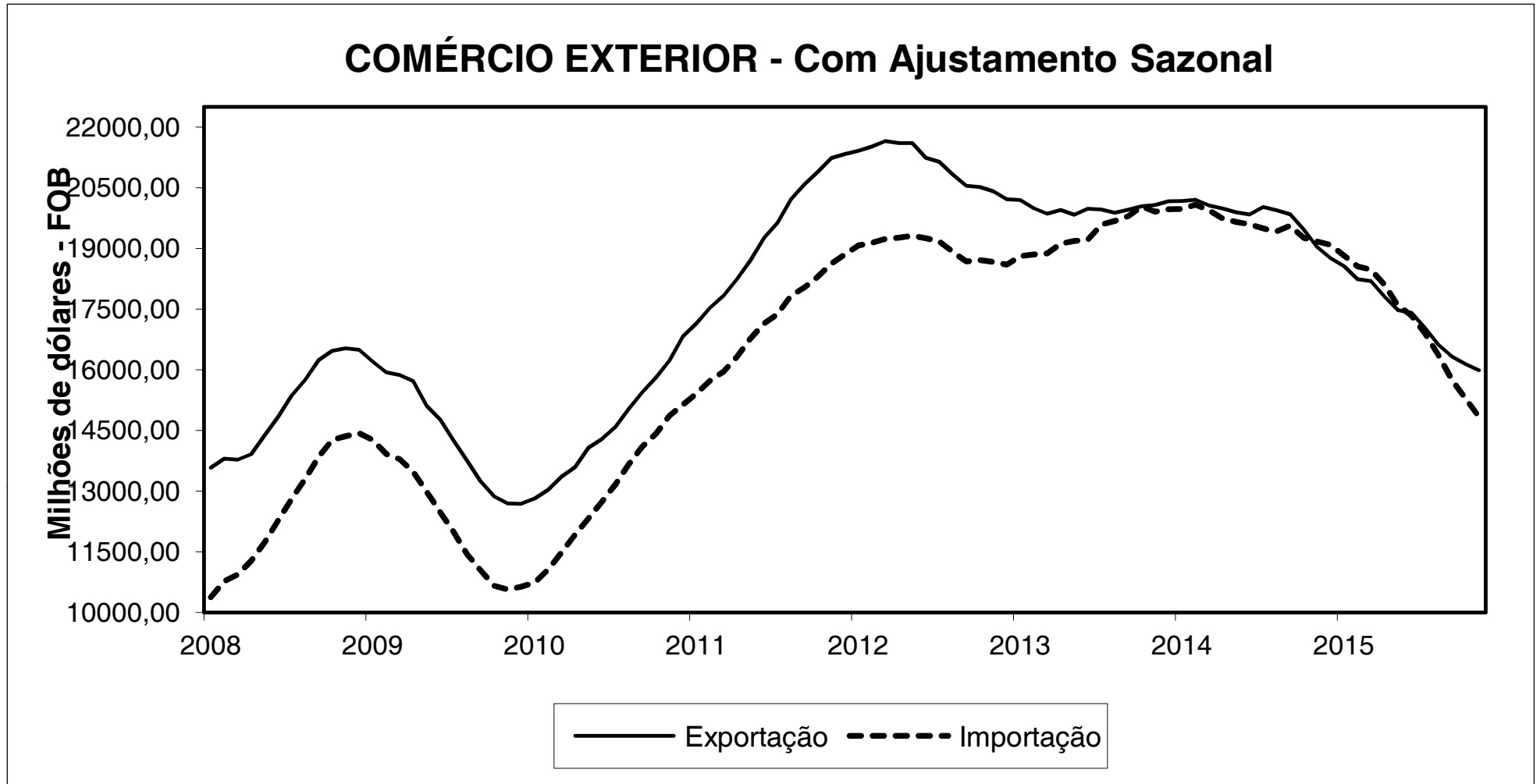

Tabela 1

## BRASIL: PRODUÇÃO AGRÍCOLA

(Estimativa oficial em Novembro 2015 - mil toneladas)

PRODUTOS	2015	2014	VARIACÃO PERCENTUAL															
			15/14	14/13	13/12	12/11	11/10	10/09	09/08	08/07	07/06	06/05	05/04	04/03	03/02	02/01	01/00	
Algodão herbáceo (em caroço)	4 132	4 237	-2,5	26,0	-31,4	-2,2	72,6	0,1	-25,9	-2,4	33,6	-21,3	-3,4	62,0	5,9	-14,9	28,3	
Arroz (em casca)	12 327	12 175	1,2	3,3	3,2	-15,4	19,0	-10,1	4,2	9,7	-3,7	-13,0	-0,3	28,5	-0,8	2,7	-6,9	
Batata inglesa 1ª colheita	1 723	1 743	-1,1	-0,8	3,9	-8,9	13,3	5,2	-7,7	0,2	22,7	-7,0	-1,1	0,2	0,7	5,1	0,8	
Batata inglesa 2ª colheita	1 124	1 143	-1,7	-0,2	6,9	-19,2	7,6	0,9	-11,0	24,1	5,3	7,7	-4,6	0,4	2,3	-1,4	8,8	
Batata inglesa 3ª colheita	828	803	3,1	24,6	-7,7	-12,4	6,0	7,0	6,1	5,5	-12,9	3,3	24,1	-23,7	2,2	-8,8	4,7	
Cacau	255	274	-6,9	7,3	2,0	4,9	6,4	3,6	5,8	5,9	8,5	-13,5	10,3	0,6	-0,7	-0,7	1,4	
Café	2 630	2 804	-6,2	-7,3	-4,7	15,2	-7,1	17,6	-12,8	25,0	-16,7	21,2	-13,1	24,1	-14,2	17,9	-3,6	
Cana-de-açúcar	705 467	737 156	-4,3	-6,7	10,0	-5,6	-11,7	5,7	5,9	19,2	13,2	8,3	1,3	5,1	5,4	4,6	4,1	
Cebola	1 625	1 646	-1,3	6,5	-1,2	0,1	-9,9	9,6	5,6	-1,3	11,2	6,4	-6,4	-5,5	-0,9	7,5	-10,6	
Feijão 1ª colheita	1 354	1 406	-3,7	29,1	-10,4	-36,9	31,2	-6,4	0,1	-9,9	13,0	11,2	-4,2	-12,1	2,6	38,8	-24,7	
Feijão 2ª colheita	1 327	1 416	-6,3	1,4	18,4	-0,4	-7,4	-18,0	2,1	29,6	-23,0	26,0	6,1	-7,2	16,2	20,8	-0,1	
Feijão 3ª colheita	463	472	-1,9	-9,6	7,2	11,5	-8,2	17,0	-2,9	5,1	-5,5	-12,4	10,1	-10,0	9,7	-0,9	13,1	
Milho 1ª colheita	29 505	30 958	-4,7	-10,4	2,9	-2,6	3,3	-0,2	-15,3	10,7	15,6	15,7	-12,7	-10,5	16,5	-16,2	25,2	
Milho 2ª colheita	56 198	48 919	14,9	3,9	21,7	72,9	-4,6	28,6	-9,8	19,3	35,7	38,7	-27,7	-18,7	69,7	4,9	55,7	
Mandioca	23 068	23 242	-0,7	8,8	-9,5	-4,0	7,3	-4,6	1,1	-1,3	0,3	3,6	10,7	8,5	-3,0	1,0	3,6	
Amendoim 1ª colheita	330	367	-10,1	-14,7	11,9	25,0	27,6	-17,1	-3,5	38,9	-10,4	-13,2	29,6	24,1	-8,6	-7,2	13,0	
Amendoim 2ª colheita	21	35	-40,0	37,5	-11,1	-6,7	-40,7	-40,4	20,5	-4,5	16,2	-31,2	17,5	29,7	2,6	9,9	-18,2	
Laranja	16 308	16 927	-3,7	-8,8	-14,8	-4,3	2,8	4,1	-0,3	1,0	1,2	1,1	-2,2	8,2	-4,0	8,6	0,6	
Soja (em grão)	96 926	86 760	11,7	5,8	24,4	-12,3	9,2	20,2	-4,8	3,4	11,1	2,1	3,3	-4,4	21,1	10,8	12,1	
Trigo	6 139	6 262	-2,0	8,0	30,4	-23,3	-6,5	20,1	-16,0	47,1	62,4	-49,1	-13,8	2,0	57,1	11,4	75,4	

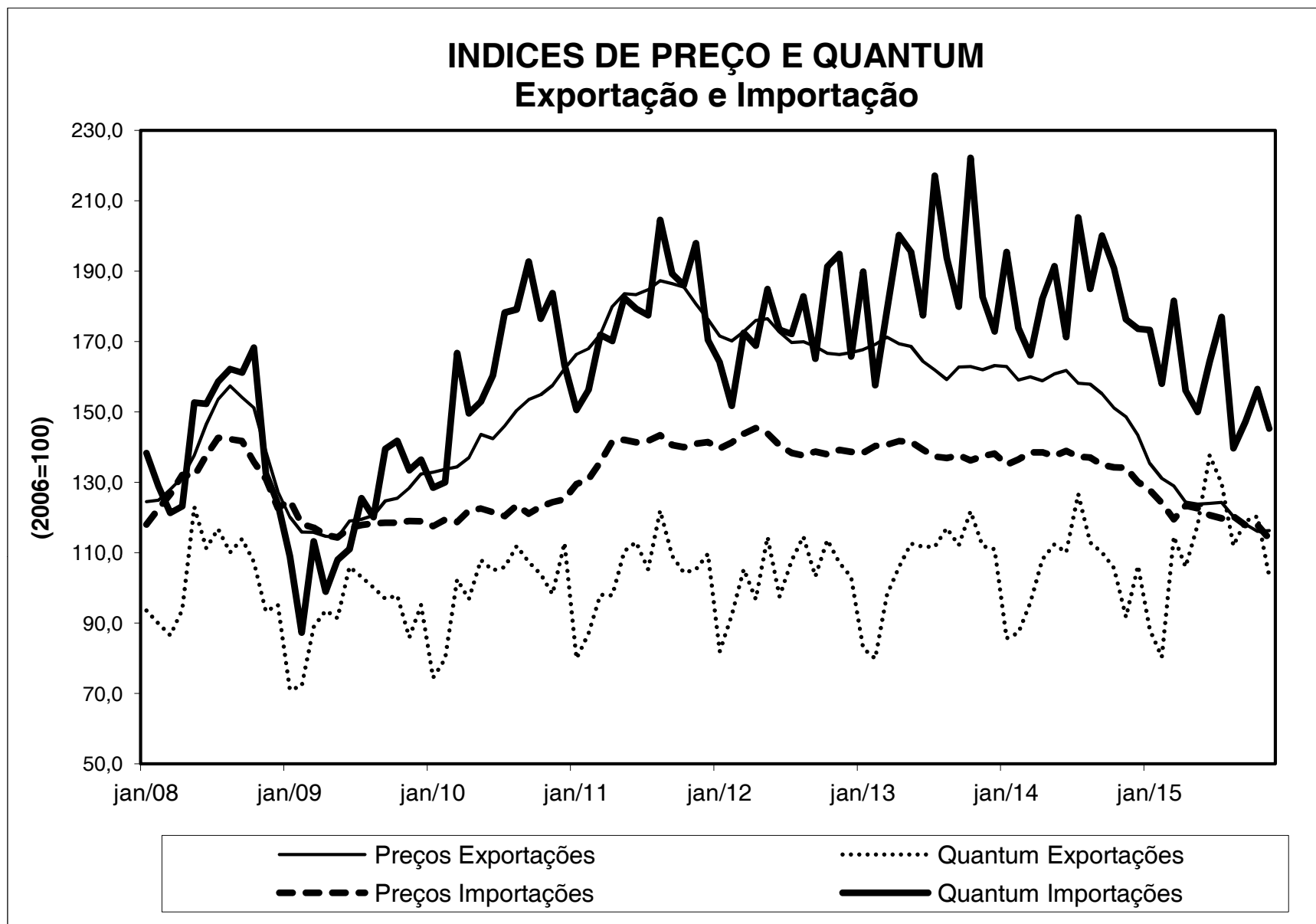
Fontes: Comissão Especial de Planejamento, Controle e Avaliação das Estatísticas Agropecuárias - CEPAGRO/FIBGE  
Levantamento sistemático da produção agrícola, IBGE.

Tabela 2

**NÍVEL DE ATIVIDADE DA INDÚSTRIA MANUFATUREIRA**  
(TAXAS DE VARIAÇÃO)

	Brasil			Estado de São Paulo		
	Produção Física-IBGE			INA-FIESP a/		
	MM-1	MM-12	Acumulado do ano	MM-1	MM-12	Acumulado do ano
<b>2010</b>						
Janeiro	1,9	19,1	19,1	0,1	20,6	20,6
Fevereiro	-0,3	17,8	16,6	0,1	19,3	19,9
Março	1,1	17,3	16,4	3,0	20,4	20,1
Abril	1,1	17,2	16,7	-2,6	14,3	18,6
Maiο	-0,4	16,4	13,3	0,8	12,6	17,3
Junho	0,0	15,6	12,2	-1,2	10,0	16,1
Julho	-1,2	14,7	9,3	0,2	8,1	14,9
Agosto	-0,4	13,7	7,4	0,9	8,5	14,0
Setembro	-0,1	12,8	5,4	0,3	7,0	13,2
Outubro	0,3	11,9	4,4	0,6	5,5	12,4
Novembro	0,2	10,9	2,2	1,0	2,5	11,4
Dezembro	1,2	10,2	3,4	0,6	3,9	10,7
<b>2011</b>						
Janeiro	0,1	1,6	1,6	0,3	4,1	4,1
Fevereiro	1,6	2,6	3,6	0,1	4,1	4,1
Março	0,5	2,7	2,9	-0,4	0,7	3,0
Abril	-2,8	1,7	-1,1	-0,1	3,3	3,1
Maiο	2,8	1,8	2,1	-0,3	2,2	2,9
Junho	-2,2	1,5	-0,1	-0,5	2,9	2,9
Julho	0,6	1,5	1,7	0,4	3,2	2,9
Agosto	-1,9	1,3	0,1	-0,9	1,3	2,7
Setembro	-1,5	1,1	-1,3	-1,9	-1,0	2,3
Outubro	-0,7	0,7	-2,3	-1,7	-3,3	1,7
Novembro	0,2	0,5	-2,3	0,3	-4,0	1,2
Dezembro	3,4	0,4	-0,1	0,9	-3,7	0,8
<b>2012</b>						
Janeiro	-5,0	-5,2	-5,2	-2,1	-6,0	-6,0
Fevereiro	0,1	-6,0	-6,7	-0,4	-6,5	-6,3
Março	-0,3	-6,4	-7,4	0,5	-5,7	-6,1
Abril	0,5	-5,9	-4,2	-1,8	-7,3	-6,4
Maiο	0,1	-6,1	-6,7	-1,0	-7,9	-6,7
Junho	0,8	-5,7	-3,9	2,0	-5,7	-6,5
Julho	1,4	-5,3	-3,1	0,0	-6,1	-6,5
Agosto	2,4	-4,5	1,2	1,4	-3,9	-6,1
Setembro	-1,0	-3,9	1,7	-0,5	-2,5	-5,7
Outubro	0,0	-3,3	2,4	0,7	0,0	-5,2
Novembro	-1,1	-2,9	1,1	0,4	0,1	-4,7
Dezembro	0,4	-2,8	-1,8	1,5	0,7	-4,3
<b>2013</b>						
Janeiro	1,7	5,1	5,1	1,0	3,9	3,9
Fevereiro	-2,7	3,6	2,1	0,4	4,7	4,3
Março	2,4	4,1	4,9	-0,9	3,2	3,9
Abril	1,1	4,4	5,5	1,8	7,0	4,7
Maiο	-0,3	4,6	5,1	-3,6	4,2	4,6
Junho	3,2	5,1	7,6	4,3	6,5	4,9
Julho	-3,5	4,7	2,4	-4,6	1,7	4,4
Agosto	0,2	4,1	0,2	-0,6	-0,4	3,8
Setembro	0,9	3,9	2,1	0,7	0,8	3,5
Outubro	-1,3	3,5	0,7	-1,1	-1,0	3,0
Novembro	0,2	3,4	2,0	0,2	-1,2	2,6
Dezembro	-3,3	3,0	-1,8	-3,8	-6,4	1,9
<b>2014</b>						
Janeiro	1,9	-1,6	-1,6	0,6	-6,7	-6,7
Fevereiro	0,5	0,0	1,7	-1,3	-8,2	-7,4
Março	-0,7	-0,4	-1,4	-0,3	-7,5	-7,5
Abril	-0,6	-1,1	-3,0	2,9	-6,5	-7,2
Maiο	-1,1	-1,6	-3,8	-1,4	-4,1	-6,6
Junho	-2,7	-2,9	-9,3	-1,8	-9,6	-7,1
Julho	2,0	-3,1	-4,2	0,9	-4,6	-6,8
Agosto	0,0	-3,3	-4,4	0,4	-4,1	-6,5
Setembro	-0,3	-3,5	-5,5	-0,1	-5,0	-6,3
Outubro	-0,1	-3,6	-4,3	0,3	-3,7	-6,0
Novembro	-1,5	-3,8	-5,9	-1,5	-5,1	-6,0
Dezembro	-3,6	-4,0	-6,2	-5,7	-6,9	-6,0
<b>2015</b>						
Janeiro	1,6	-6,5	-6,5	5,1	-2,7	-2,7
Fevereiro	-1,7	-7,5	-8,6	1,9	0,4	-1,2
Março	-1,0	-8,0	-8,8	-2,0	-1,3	-1,2
Abril	-1,5	-8,4	-9,7	-2,9	-7,0	-2,7
Maiο	0,1	-8,4	-8,6	0,6	-5,1	-3,2
Junho	-0,9	-8,2	-6,8	-1,2	-4,5	-3,4
Julho	-1,4	-8,4	-9,9	-1,0	-6,3	-3,8
Agosto	-1,2	-8,7	-11,1	-2,1	-8,7	-4,4
Setembro	-1,5	-9,1	-12,1	-0,9	-9,4	-5,0
Outubro	-0,3	-9,4	-12,3	-0,6	-10,2	-5,5

Fonte: IBGE, Diretoria de Pesquisas, Coordenação de Indústria. Com ajustamento sazonal.

Estado de São Paulo: Federação das Indústrias do Estado de São Paulo, FIESP.

a/ Dados da indústria de São Paulo, séries revisadas. INA - Indicador de Nível de Atividade da Indústria com ajuste sazonal.

Tabela 3

## BRASIL: PRODUÇÃO MANUFATUREIRA POR SETORES INDUSTRIAIS

(Com ajustamento sazonal, 2002=100)

Seções e Atividades da Indústria	2014												2015									
	Jan	Fev	Mar	Abr	Mai	Jun	Jul	Ago	Set	Out	Nov	Dez	Jan	Fev	Fev	Fev	Mai	Jun	Jun	Ago	Set	Out
Indústria Geral	100,90	101,20	100,80	100,30	99,10	97,10	98,70	99,10	98,80	99,00	97,70	95,90	96,10	94,80	93,90	92,60	93,00	92,00	90,50	89,60	88,30	87,70
Indústrias Extrativas	97,90	96,70	99,40	99,70	100,50	100,20	102,80	105,00	105,60	107,50	105,50	106,80	108,10	108,60	108,70	109,70	109,10	108,40	106,70	107,40	108,10	105,90
Indústrias de Transformação	101,20	101,70	101,00	100,40	99,30	96,60	98,50	98,50	98,20	98,10	96,60	93,10	94,60	93,00	92,10	90,70	90,80	90,00	88,70	87,60	86,30	86,00
Produtos alimentícios	99,30	100,10	99,20	101,20	103,20	104,00	100,70	100,70	97,30	99,00	94,70	94,80	97,80	97,30	99,40	98,50	96,20	99,80	94,20	96,80	96,70	98,30
Bebidas	96,60	101,50	104,00	103,60	101,10	102,70	100,90	95,50	94,70	95,20	95,70	98,70	98,10	97,30	92,10	90,70	93,30	96,60	90,70	95,00	96,10	96,00
Produtos do fumo	80,20	84,10	77,30	81,20	89,50	88,40	87,40	119,80	106,00	92,50	88,70	83,10	77,50	52,40	68,30	80,00	80,70	84,00	88,60	92,70	95,50	98,70
Produtos têxteis	94,50	93,90	93,30	93,00	96,10	90,10	95,90	96,40	97,20	95,70	94,10	82,20	85,70	88,20	88,30	87,20	81,60	80,10	78,90	76,50	75,90	75,20
Confecção de artigos do vestuário e acessórios	100,90	102,00	102,20	98,70	97,10	86,60	96,80	95,80	97,50	94,10	90,30	97,00	90,60	91,20	85,50	86,20	89,20	88,00	86,10	87,50	83,90	84,80
Couros, artigos para viagem e calçados	95,50	99,10	101,10	100,80	100,80	99,20	99,30	100,30	102,90	100,90	100,30	98,50	100,00	97,70	94,40	92,70	93,00	92,90	95,50	91,00	89,20	88,20
Produtos de madeira	104,40	102,60	101,30	97,70	96,50	96,10	98,70	97,70	101,40	100,60	98,50	98,10	96,70	99,40	95,00	94,50	98,50	99,30	91,70	96,10	93,80	89,70
Celulose, papel e produtos de papel	99,00	98,60	98,80	98,60	97,50	97,10	97,80	98,30	98,50	99,00	99,00	98,40	97,50	97,30	97,70	94,70	97,50	99,30	100,30	99,20	97,20	95,00
Coque, produtos derivados do petróleo e biocombustíveis	106,70	107,50	110,80	111,40	105,30	112,90	110,90	112,40	109,30	111,10	108,20	106,30	101,80	102,40	101,20	102,60	103,80	104,70	103,10	101,70	105,20	102,40
pessoal	108,40	108,00	108,10	110,70	111,50	106,60	110,30	106,20	107,90	108,30	106,70	108,00	103,80	106,30	105,40	102,40	105,00	106,50	105,80	105,70	106,10	103,60
Outros produtos químicos	104,00	102,10	99,10	97,10	100,70	99,70	103,00	101,40	100,50	99,50	99,70	100,70	97,90	98,20	98,20	97,50	97,10	97,10	96,30	93,90	94,60	94,50
Produtos farmoquímicos e farmacêuticos	105,60	108,00	105,10	109,50	105,30	95,40	107,80	96,40	104,50	94,00	96,60	94,70	92,10	87,10	91,70	85,20	88,30	89,90	88,80	90,00	90,00	91,50
Produtos de borracha e de material plástico	98,90	100,60	99,50	98,90	97,30	91,50	92,50	95,50	99,90	97,60	97,40	94,70	95,40	96,70	92,20	90,20	88,80	86,80	85,30	85,80	84,50	85,10
Produtos de minerais não-metálicos	101,80	102,40	101,30	99,60	99,80	96,00	98,70	100,20	101,60	99,10	99,10	95,00	96,90	95,50	95,30	94,40	94,60	93,30	92,40	91,10	90,00	88,10
Metalurgia	95,90	98,50	97,70	95,40	91,80	91,30	90,30	90,30	93,50	91,80	89,70	86,40	91,40	91,40	88,30	86,00	85,50	83,60	84,40	83,10	80,40	80,70
Produtos de metal, exceto máquinas e equipamentos	90,10	91,30	90,20	90,00	89,50	84,40	87,80	89,80	88,90	87,60	87,80	84,30	83,30	85,10	84,10	82,10	79,60	78,30	77,30	74,80	73,50	73,50
Equipamentos de informática, produtos eletrônicos e ópticos	116,00	119,10	116,50	114,00	102,50	75,70	101,00	96,00	94,70	100,10	93,20	90,10	91,80	85,30	77,60	75,00	74,70	63,50	66,00	65,90	68,20	61,80
Máquinas, aparelhos e materiais elétricos	97,10	97,00	97,10	99,80	96,10	87,00	98,10	99,60	98,20	98,20	95,40	89,00	95,80	95,10	93,80	87,40	87,60	81,70	82,50	80,20	80,00	78,70
Máquinas e equipamentos	102,60	101,00	97,90	99,60	102,20	93,20	96,70	99,30	100,70	99,20	97,20	89,70	94,90	94,30	90,20	87,30	84,40	78,30	83,40	83,90	80,70	81,40
Veículos automotores, reboques e carrocerias	98,70	101,20	96,90	95,50	91,30	78,80	85,20	87,10	96,30	91,90	90,70	82,60	81,70	78,40	74,60	72,50	71,60	68,10	69,30	62,30	57,60	55,90
Outros equipamentos de transporte	103,70	100,70	105,30	103,00	102,70	86,10	110,20	100,80	98,70	103,70	103,00	100,30	99,50	101,30	96,90	88,70	96,00	95,50	95,50	92,50	90,80	87,70
Móveis	96,30	97,40	97,10	94,20	90,60	88,80	93,40	94,00	95,70	96,60	96,60	92,10	92,50	91,60	87,60	86,80	85,70	81,30	78,40	75,10	73,30	70,50
Produtos diversos	102,40	101,20	99,30	100,50	96,60	96,10	104,10	101,40	107,30	103,50	115,70	100,30	106,00	102,60	106,30	101,90	110,40	99,70	94,20	92,10	91,50	92,40

Fonte: IBGE, Diretoria de Pesquisas, Coordenação de Indústria

Tabela 4

**BRASIL: PRODUÇÃO INDUSTRIAL SEGUNDO CATEGORIAS DE USO**  
(Índice base fixa: média 2002=100, com ajustamento sazonal)

	Bens de Capital	Bens Intermediários	Bens de consumo			
			Total	Consumo duráveis	Consumo semi-duráveis e não-duráveis	Total Indústria
<b>2013</b>						
Janeiro	106,5	100,9	102,9	105,2	102,2	102,3
Fevereiro	114,6	98,8	98,8	95,6	99,1	100,0
Março	113,9	99,9	101,1	103,4	100,6	101,5
Abril	115,2	100,8	102,5	106,2	102,5	102,4
Maiο	110,7	100,6	102,4	106,1	101,9	102,1
Junho	117,6	101,1	109,8	109,4	105,9	105,7
Julho	112,7	100,4	102,3	105,5	102,0	101,9
Agosto	114,6	101,1	102,5	105,0	102,5	102,0
Setembro	118,4	100,8	103,1	107,3	102,7	103,3
Outubro	116,3	100,2	101,9	103,6	101,6	101,7
Novembro	112,5	101,6	102,3	103,8	102,6	102,1
Dezembro	91,3	98,7	101,6	101,1	100,8	99,2
<b>2014</b>						
Janeiro	108,0	98,7	102,2	100,9	102,0	100,9
Fevereiro	108,7	98,6	103,7	104,3	102,7	101,2
Março	106,1	98,9	102,8	101,7	102,7	100,8
Abril	105,5	98,5	102,5	99,4	103,4	100,3
Maiο	103,8	97,6	101,2	94,7	103,9	99,1
Junho	93,5	97,3	96,6	75,4	102,0	97,1
Julho	101,9	97,8	100,3	91,7	103,4	98,7
Agosto	103,2	98,8	99,5	89,7	102,2	99,1
Setembro	102,9	97,7	100,5	99,8	102,5	98,8
Outubro	101,3	97,9	100,7	97,4	101,9	99,0
Novembro	99,9	97,3	98,7	93,3	99,9	97,7
Dezembro	84,8	95,8	96,7	90,7	98,2	95,9
<b>2015</b>						
Janeiro	92,3	96,7	95,3	89,2	97,9	96,1
Fevereiro	87,9	96,3	94,1	86,3	96,9	94,8
Março	84,7	95,5	93,2	84,1	96,7	93,9
Abril	80,6	94,9	91,2	82,2	94,4	92,6
Maiο	80,0	94,5	92,2	82,2	95,1	93,0
Junho	76,4	94,1	91,8	72,6	97,2	92,0
Julho	74,8	92,3	90,7	79,6	93,9	90,5
Agosto	69,2	92,2	90,0	75,6	93,6	89,6
Setembro	70,1	90,9	88,7	71,0	94,1	88,3
Outubro	68,8	90,3	88,2	67,0	93,5	87,7

Fonte: IBGE-Indicadores da Produção Industrial por Seções e Atividades de Indústria

**Tabela 5**  
**BRASIL: PRODUÇÃO INDUSTRIAL**  
**GRAU DE UTILIZAÇÃO DA CAPACIDADE INSTALADA**  
**(Percentagens)**

Anos e meses	Brasil	Estado de
	(CNI)	São Paulo (FIESP)
<b>1999</b>	<b>78,2</b>	<b>78,0</b>
<b>2000</b>	<b>80,7</b>	<b>81,6</b>
<b>2001</b>	<b>80,3</b>	<b>80,7</b>
<b>2002</b>	<b>80,8</b>	<b>81,1</b>
<b>2003</b>	<b>78,6</b>	<b>77,5</b>
<b>2004</b>	<b>81,3</b>	<b>80,9</b>
<b>2005</b>	<b>80,7</b>	<b>81,1</b>
<b>2006</b>	<b>80,6</b>	<b>80,5</b>
<b>2007</b>	<b>82,4</b>	<b>82,2</b>
<b>2008</b>	<b>77,7</b>	<b>75,9</b>
<b>2009</b>	<b>79,8</b>	<b>79,6</b>
<b>2010</b>		
Janeiro	78,8	76,3
Fevereiro	78,9	76,1
Março	81,8	81,3
Abril	82,6	82,0
Maio	83,5	83,7
Junho	82,5	83,2
Julho	83,1	83,2
Agosto	83,4	83,8
Setembro	83,2	83,4
Outubro	84,2	84,3
Novembro	84,0	84,0
Dezembro	80,6	81,1
<b>2011</b>		
Janeiro	81,5	80,7
Fevereiro	82,2	81,7
Março	83,2	82,4
Abril	82,8	82,5
Maio	83,9	83,6
Junho	83,6	82,9
Julho	83,5	83,1
Agosto	84,6	84,1
Setembro	83,9	83,4
Outubro	84,1	83,2
Novembro	83,7	82,5
Dezembro	80,3	78,5
<b>2012</b>		
Janeiro	78,9	79,8
Fevereiro	80,9	80,1
Março	82,2	81,7
Abril	81,5	81,0
Maio	82,7	82,0
Junho	81,9	81,4
Julho	82,6	82,8
Agosto	83,2	83,5
Setembro	83,2	83,0
Outubro	83,9	83,6
Novembro	83,6	83,1
Dezembro	80,7	79,3
<b>2013</b>		
Janeiro	81,8	80,6
Fevereiro	81,3	80,4
Março	82,1	81,2
Abril	83,0	82,2
Maio	83,0	82,4
Junho	82,3	81,7
Julho	82,4	82,2
Agosto	82,3	82,7
Setembro	82,9	82,5
Outubro	83,9	83,1
Novembro	83,2	82,2
Dezembro	79,8	78,3
<b>2014</b>		
Janeiro	80,7	78,9
Fevereiro	81,3	80,3
Março	80,8	79,3
Abril	81,0	80,0
Maio	81,3	80,6
Junho	80,0	79,5
Julho	81,7	80,6
Agosto	81,8	80,8
Setembro	82,3	80,7
Outubro	82,6	80,6
Novembro	82,0	80,0
Dezembro	78,7	77,1
<b>2015</b>		
Janeiro	79,6	77,5
Fevereiro	78,7	76,7
Março	80,5	78,3
Abril	80,4	78,8
Maio	79,7	78,0
Junho	79,0	77,7
Julho	78,9	77,7
Agosto	78,2	76,5
Setembro	78,2	76,4
Outubro	79,2	77,0

Fonte: Brasil:Confederação Nacional da Indústria - (CNI).  
Estado de São Paulo - Federação das Indústrias do Estado de São Paulo.



Tabela 6

## Brasil: Índice de Volume de Vendas no Varejo

Período	(Média 2003=100)						
	Comércio varejista geral	Combustíveis e lubrificantes	Hipermercados, supermercados, produtos alimentícios, bebidas e fumo	Tecidos, vestuário e calçados	Móveis e eletrodomésticos	Automóveis, motocicletas, partes e peças	
2000	106,21	101,74	106,63	102,85	102,81	134,66	
2001	104,54	98,90	107,03	104,49	101,49	129,83	
2002	103,81	104,48	105,11	103,17	100,88	107,76	
2003	100,00	100,00	100,00	100,00	100,00	100,00	
2004	109,25	104,65	107,21	104,72	126,41	117,80	
2005	114,51	96,96	110,46	110,84	146,66	118,54	
2006	121,56	89,18	118,80	112,99	161,69	127,08	
2007	133,32	93,61	126,37	125,08	186,82	155,54	
2008	145,53	102,39	133,45	131,03	214,71	175,98	
2009	154,09	103,25	144,58	127,46	219,26	195,42	
2010	170,86	110,03	157,49	141,00	259,41	223,02	
2011	182,23	111,74	163,85	146,04	302,42	236,70	
2012	197,58	119,41	177,70	151,13	339,18	254,07	
2013	206,00	126,93	181,12	156,27	355,98	257,79	
2014	209,69	130,24	183,52	154,54	356,99	233,59	
2012	Jan	185,38	110,08	167,93	119,78	346,51	227,23
	Fev	176,67	110,69	167,47	107,27	292,20	205,22
	Mar	194,78	119,46	181,35	128,28	325,77	252,09
	Abr	185,03	113,65	173,52	128,16	296,19	213,84
	Mai	193,23	116,37	169,83	162,75	334,57	249,79
	Jun	190,04	115,20	171,17	158,76	311,40	281,63
	Jul	192,67	121,18	172,58	150,07	324,22	273,27
	Ago	198,35	126,38	176,58	146,70	339,16	312,16
	Set	191,08	124,39	175,63	133,48	309,10	216,34
	Out	199,87	128,05	177,89	139,69	343,34	281,22
	Nov	200,56	121,81	177,76	152,16	351,08	257,60
	Dez	263,34	125,69	220,66	286,46	496,59	278,40
2013	Jan	196,32	120,20	173,47	126,01	366,61	245,41
	Fev	176,14	109,58	163,95	107,80	289,28	211,79
	Mar	203,55	123,64	188,78	135,72	323,16	255,62
	Abr	187,99	123,20	164,15	141,36	323,14	261,73
	Mai	201,74	126,84	174,25	164,37	355,64	259,78
	Jun	193,28	124,64	169,98	153,68	320,43	255,15
	Jul	204,23	130,64	177,24	159,07	359,89	268,35
	Ago	210,65	133,21	186,47	152,12	365,96	272,52
	Set	199,30	129,62	177,39	134,01	331,98	246,42
	Out	210,46	135,86	183,76	144,58	360,50	269,41
	Nov	214,80	132,65	188,07	161,44	383,03	268,94
	Dez	273,61	133,11	225,96	295,05	492,12	278,40
2014	Jan	208,88	128,50	183,19	129,79	387,51	249,34
	Fev	190,58	124,82	172,97	115,56	319,94	222,16
	Mar	192,15	128,84	183,50	125,68	335,44	214,97
	Abr	200,59	125,17	180,73	134,01	331,22	235,56
	Mai	211,22	129,63	179,12	167,66	385,16	242,64
	Jun	195,21	121,28	171,34	149,84	320,75	207,44
	Jul	202,39	130,24	177,24	152,55	326,78	234,81
	Ago	208,55	133,74	183,67	150,91	338,51	225,10
	Set	200,30	133,37	174,02	134,01	332,31	235,08
	Out	215,09	138,85	187,25	145,44	354,01	239,24
	Nov	216,95	132,65	185,25	164,02	376,90	242,31
	Dez	274,43	135,77	223,93	285,02	475,38	254,46
2015	Jan	209,93	128,24	183,55	128,88	374,33	208,70
	Fev	184,29	112,34	169,86	106,90	285,71	169,29
	Mar	192,73	126,13	179,09	124,17	312,63	207,02
	Abr	193,97	122,54	177,11	123,96	280,54	190,10
	Mai	201,71	124,19	175,36	154,75	313,91	188,77
	Jun	189,94	120,43	166,71	142,94	277,13	193,33
	Jul	194,50	124,64	172,46	140,19	284,95	203,58
	Ago	194,16	124,24	174,86	130,23	275,55	189,98
	Set	187,68	122,04	170,19	116,73	271,50	184,07
	Out	203,04	123,02	186,69	131,33	297,02	182,06

Fonte: IBGE

**Tabela 7**  
**BRASIL: EVOLUÇÃO DO SALÁRIO MÍNIMO REAL**

Anos/meses	Salário mínimo Nominal		Salário mínimo Real (Índice Dez 1994=100)	
	REAL (R\$)/Mes		IGP-DI a/	ICV b/
2010	Janeiro	510,00	194,26	234,61
	Fevereiro	510,00	192,17	233,03
	Março	510,00	190,96	231,04
	Abril	510,00	189,60	229,30
	Maio	510,00	186,67	228,82
	Junho	510,00	186,03	229,30
	Julho	510,00	185,62	229,78
	Agosto	510,00	183,60	229,97
	Setembro	510,00	181,61	228,91
	Outubro	510,00	179,75	227,57
	Novembro	510,00	176,96	225,32
	Dezembro	510,00	176,29	223,71
2011	Janeiro	540,00	184,85	233,90
	Fevereiro	540,00	183,09	232,76
	Março	545,00	183,66	233,25
	Abril	545,00	182,75	231,06
	Maio	545,00	182,73	229,89
	Junho	545,00	182,97	230,30
	Julho	545,00	183,06	230,39
	Agosto	545,00	181,95	229,48
	Setembro	545,00	180,60	228,33
	Outubro	545,00	179,88	227,74
	Novembro	545,00	179,11	226,54
	Dezembro	545,00	179,39	224,77
2012	Janeiro	622,00	204,13	254,46
	Fevereiro	622,00	203,99	253,85
	Março	622,00	202,85	252,34
	Abril	622,00	200,80	251,03
	Maio	622,00	198,99	249,73
	Junho	622,00	197,63	249,46
	Julho	622,00	194,67	248,91
	Agosto	622,00	192,19	247,82
	Setembro	622,00	190,51	246,49
	Outubro	622,00	191,10	245,31
	Novembro	622,00	190,63	244,21
	Dezembro	622,00	189,38	242,61
2013	Janeiro	678,00	205,79	261,81
	Fevereiro	678,00	205,38	260,95
	Março	678,00	204,74	259,08
	Abril	678,00	204,87	257,74
	Maio	678,00	204,21	256,92
	Junho	678,00	202,67	256,03
	Julho	678,00	202,39	256,46
	Agosto	678,00	201,46	255,95
	Setembro	678,00	198,76	255,18
	Outubro	678,00	197,52	253,79
	Novembro	678,00	196,96	252,07
	Dezembro	678,00	195,61	250,35
2014	Janeiro	724,00	208,05	264,71
	Fevereiro	724,00	206,30	262,98
	Março	724,00	203,29	260,76
	Abril	724,00	202,38	258,77
	Maio	724,00	203,30	257,43
	Junho	724,00	204,59	256,58
	Julho	724,00	205,72	256,33
	Agosto	724,00	205,59	256,02
	Setembro	724,00	205,55	254,77
	Outubro	724,00	204,35	253,68
	Novembro	724,00	202,04	252,04
	Dezembro	724,00	201,28	250,16
2015	Janeiro	788,00	217,61	267,65
	Fevereiro	788,00	216,47	265,08
	Março	788,00	213,88	261,39
	Abril	788,00	211,93	259,81
	Maio	788,00	211,08	257,95
	Junho	788,00	209,66	255,85
	Julho	788,00	208,45	254,50
	Agosto	788,00	207,62	253,94
	Setembro	788,00	204,71	252,88
	Outubro	788,00	201,17	250,97
	Novembro	788,00	198,81	248,49

Fonte: Ministério do Trabalho, Secretaria Nacional do Trabalho.

a/ Salário nominal deflacionado pelo Índice Geral de Preços, disponibilidade interna.

b/ Salário nominal deflacionado pelo Índice de Custo de Vida do Brasil (FGV).

Tabela 8

PESSOAL OCUPADO, MASSA SALARIAL E SALÁRIO REAL MEDIO NO SETOR MANUFATUREIRO  
DO ESTADO DE SAO PAULO

	ÍNDICE MENSAL			VARIÇÕES PERCENTUAIS					
	(base:2006=100)			ATÉ O MES a/			ACUMULADO EM 12 MESES b/		
	Emprego	Salário Real Medio	Massa Salarial Real c/	Emprego	Salário Real Medio	Massa Salarial Real	Emprego	Salário Real Medio	Massa Salarial Real
<b>Médias</b>									
2011	110,1	105,5	115,6	4,4	-1,7	2,5	4,8	-0,6	4,1
2012	110,0	106,4	117,0	-0,1	1,5	1,8	0,6	1,0	1,7
2013	110,0	109,8	120,9	-0,1	3,1	3,0	-0,1	2,0	2,1
2014	108,0	107,3	115,9	-0,5	-1,1	-1,6	-0,4	0,6	0,2
<b>2011</b>									
Janeiro	108,3	98,7	106,6	6,2	-3,7	2,4	5,3	0,5	5,8
Fevereiro	109,1	100,9	109,7	6,2	-2,9	3,1	5,7	0,1	5,9
Março	109,6	101,8	111,1	5,4	-2,8	2,4	5,8	-0,4	5,5
Abril	110,8	104,2	114,8	5,0	-2,6	2,2	5,8	-0,7	5,0
Maio	111,4	105,7	117,1	4,7	-2,0	2,6	5,7	-0,9	4,7
Junho	111,4	105,4	116,7	4,4	-1,7	2,5	5,5	-1,1	4,3
Julho	111,4	107,1	118,7	4,1	-1,2	2,6	5,1	-1,0	4,0
Agosto	111,3	106,1	117,4	3,9	-1,0	2,6	4,7	-1,1	3,4
Setembro	111,5	106,8	118,4	3,6	-0,8	2,6	4,3	-0,9	3,2
Outubro	110,5	109,1	119,8	3,3	-0,7	2,5	3,8	-0,9	2,7
Novembro	109,1	112,0	121,4	3,0	-0,5	2,3	3,2	-0,9	2,2
Dezembro	107,3	108,0	115,3	2,7	-0,3	2,2	2,7	-0,3	2,2
<b>2012</b>									
Janeiro	108,3	101,3	109,8	0,0	2,6	3,0	2,2	0,2	2,3
Fevereiro	108,6	104,1	113,1	-0,2	2,9	3,1	1,7	0,7	2,2
Março	109,8	103,0	113,1	-0,1	2,3	2,6	1,4	1,0	2,3
Abril	110,8	105,3	116,7	-0,1	2,0	2,4	1,0	1,2	2,3
Maio	112,1	104,1	116,7	0,1	1,3	1,8	0,8	1,0	1,9
Junho	110,6	106,1	117,3	-0,1	1,1	1,6	0,5	1,1	1,8
Julho	110,6	107,6	119,0	-0,2	1,0	1,4	0,2	1,0	1,5
Agosto	110,4	107,9	119,1	-0,2	1,1	1,4	0,0	1,1	1,4
Setembro	110,3	107,8	118,9	-0,3	1,1	1,3	-0,2	1,1	1,3
Outubro	110,3	108,2	119,4	-0,3	0,9	1,1	-0,3	1,0	1,1
Novembro	110,0	112,7	124,0	-0,2	0,9	1,2	-0,2	1,0	1,3
Dezembro	107,7	108,3	116,6	-0,2	0,8	1,2	-0,2	0,8	1,2
<b>2013</b>									
Janeiro	108,3	103,3	111,8	0,0	1,9	1,9	-0,2	0,8	1,1
Fevereiro	109,1	105,9	115,6	0,2	1,9	2,0	-0,1	0,7	1,1
Março	109,8	106,6	117,0	0,1	2,4	2,5	-0,1	0,9	1,2
Abril	110,4	110,0	121,5	0,0	2,9	2,9	-0,1	1,1	1,4
Maio	110,2	110,1	121,3	-0,3	3,5	3,1	-0,3	1,7	1,7
Junho	110,2	110,0	121,1	-0,3	3,5	3,1	-0,3	2,0	2,0
Julho	110,6	110,7	122,4	-0,3	3,4	3,1	-0,2	2,2	2,2
Agosto	110,7	111,2	123,1	-0,2	3,4	3,1	-0,1	2,3	2,4
Setembro	111,1	112,4	124,9	-0,1	3,5	3,3	0,0	2,6	2,7
Outubro	111,2	112,9	125,5	0,0	3,6	3,5	0,1	3,0	3,2
Novembro	110,5	115,9	128,0	0,0	3,5	3,5	0,0	3,2	3,3
Dezembro	108,6	108,8	118,1	0,1	3,2	3,3	0,1	3,2	3,3
<b>2014</b>									
Janeiro	108,9	103,0	112,1	0,6	-0,3	0,3	0,1	3,1	3,2
Fevereiro	109,3	106,3	116,2	0,4	0,0	0,4	0,1	2,9	3,0
Março	109,9	106,4	117,0	0,3	0,0	0,3	0,1	2,6	2,8
Abril	110,1	109,1	120,1	0,2	-0,3	-0,1	0,1	2,2	2,3
Maio	109,6	107,1	117,3	0,0	-0,8	-0,8	0,2	1,5	1,7
Junho	108,6	106,5	115,7	-0,2	-1,2	-1,4	0,1	0,9	1,0
Julho	108,0	108,0	116,7	-0,5	-1,4	-1,9	-0,1	0,5	0,4
Agosto	106,9	108,3	115,8	-0,9	-1,5	-2,4	-0,4	0,0	-0,4
Setembro	106,7	108,5	115,8	-1,2	-1,7	-3,0	-0,8	-0,7	-1,4
Outubro	106,4	109,6	116,6	-1,5	-1,9	-3,4	-1,2	-1,3	-2,4
Novembro	106,4	111,1	118,2	-1,7	-2,1	-3,8	-1,5	-1,9	-3,4
Dezembro	104,9	103,6	108,7	-1,9	-2,3	-4,1	-1,9	-2,3	-4,1
<b>2015</b>									
Janeiro	104,9	100,6	105,5	-3,7	-2,3	-5,9	-2,2	-2,5	-4,6
Fevereiro	104,5	103,6	108,2	-4,1	-2,4	-6,4	-2,6	-2,7	-5,2
Março	103,8	104,7	108,6	-4,6	-2,2	-6,6	-3,1	-2,8	-5,8
Abril	103,6	107,5	111,3	-4,9	-2,0	-6,8	-3,6	-2,9	-6,3
Maio	102,8	107,3	110,3	-5,2	-1,5	-6,7	-4,0	-2,6	-6,5
Junho	102,2	105,7	108,0	-5,3	-1,4	-6,7	-4,4	-2,4	-6,7
Julho	101,3	104,1	105,4	-5,4	-1,7	-7,1	-4,7	-2,5	-7,1
Agosto	99,8	104,0	103,8	-5,6	-2,0	-7,5	-5,0	-2,6	-7,5
Setembro	99,3	103,8	103,0	-5,7	-2,3	-7,9	-5,2	-2,7	-7,8
Outubro	98,5	104,5	102,9	-5,9	-2,5	-8,3	-5,5	-2,9	-8,2

Fonte: Federação das Indústrias do Estado de São Paulo-FIESP.

a/ Sobre igual período do ano anterior. b/ Sobre os 12 meses imediatamente anteriores.

c/ Total salários nominais deflacionados pelo Índice de Custo de Vida de São Paulo.(IPC-Fipe).

**Tabela 9**  
**BRASIL: ÍNDICE MENSAL DE EMPREGO TOTAL E POR SETORES DE ATIVIDADE**

(Base: 1994=100)

Período	Total	Extração Mineral	Indústria manufatureira	Serviços Industriais de utilidade pública a/	Construção Civil	Comércio	Serviços	Administração Pública	Agropecuária
1992	99,70	105,60	100,72	100,77	105,96	97,46	98,91	100,55	99,08
1993	99,71	101,54	100,43	100,51	101,51	98,69	99,23	100,13	99,88
1994	100,00	100,00	100,00	100,00	100,00	100,00	100,00	100,00	100,00
1995	100,14	96,43	99,90	97,42	96,98	101,34	100,50	99,94	99,02
1996	98,28	92,55	95,17	93,11	95,63	100,24	99,80	100,15	95,86
1997	98,05	91,43	93,86	88,31	95,72	101,14	100,01	99,81	93,03
1998	96,70	90,35	89,26	82,11	95,74	101,30	100,23	99,90	91,90
1999	94,27	87,72	86,20	77,26	86,57	100,03	99,28	99,73	85,93
2000	94,26	87,80	83,54	71,80	88,24	101,14	100,21	100,31	87,74
2001	94,07	87,35	82,71	73,90	87,43	101,02	100,48	100,31	86,86
2002	97,11	89,52	84,90	75,13	85,07	106,83	104,14	101,57	89,29
2003	100,03	93,53	87,42	76,07	81,17	112,74	107,18	102,84	92,72
2004	105,12	99,53	93,14	77,49	83,28	119,88	111,62	104,62	98,46
2005	111,06	106,37	98,58	79,75	87,82	128,82	117,89	105,58	100,49
2006	116,46	114,38	101,98	82,82	95,90	136,47	124,14	108,80	102,77
2007	122,44	122,16	107,40	84,22	103,87	144,80	130,13	110,21	103,37
2008	130,33	130,83	113,63	86,71	122,11	154,58	138,01	114,96	105,26
2009	134,23	133,51	113,09	88,06	131,80	161,95	143,87	117,53	102,37
2010	142,45	142,76	120,05	91,07	149,72	172,71	152,22	118,86	102,97
2011	159,43	159,08	132,52	96,65	178,63	196,05	170,25	120,10	111,31
2012	166,86	171,33	135,53	99,39	192,17	206,57	179,87	122,28	112,10
2013	169,75	174,52	136,73	101,23	193,12	211,77	184,49	122,05	109,24
2014	172,00	174,55	135,94	102,26	191,68	215,89	189,40	123,88	107,60
<b>2012</b>									
Janeiro	163,82	165,93	134,17	97,86	185,68	204,03	176,13	118,97	108,71
Fevereiro	164,48	167,12	134,49	98,09	187,44	203,87	177,18	121,16	108,68
Março	164,96	168,41	134,41	98,36	189,71	204,03	178,12	122,00	107,50
Abril	165,90	169,72	134,91	98,89	192,29	204,85	179,07	122,58	109,01
Maio	166,49	170,73	135,24	98,89	193,23	205,07	179,57	122,97	112,22
Junho	167,01	171,73	135,41	99,45	193,50	205,34	179,91	123,19	116,38
Julho	167,63	173,11	135,81	99,87	195,11	205,90	180,36	123,66	118,03
Agosto	168,06	173,80	136,08	100,44	195,83	206,66	180,97	123,82	116,89
Setembro	168,72	174,44	137,17	100,62	196,48	207,52	181,60	123,87	115,57
Outubro	169,01	174,22	137,46	100,47	195,95	208,73	181,99	123,35	114,17
Novembro	169,21	174,04	137,03	100,00	193,32	211,38	182,46	122,95	111,91
Dezembro	167,06	172,74	134,12	99,76	187,50	211,46	181,13	118,82	106,16
<b>2013</b>									
Janeiro	167,18	173,08	134,83	100,88	189,51	209,88	181,29	118,92	106,11
Fevereiro	167,70	173,20	135,38	100,87	190,45	209,63	182,22	120,61	105,46
Março	168,17	173,71	135,80	100,78	191,64	209,71	182,91	121,50	105,16
Abril	168,99	174,19	136,46	101,37	193,61	210,11	183,75	122,02	106,83
Maio	169,29	174,33	136,72	101,39	193,49	210,11	183,99	122,41	109,11
Junho	169,82	174,87	136,85	101,52	193,63	210,30	184,48	122,58	113,09
Julho	169,99	174,70	136,97	101,17	193,92	210,34	184,61	122,60	114,31
Agosto	170,53	175,19	137,16	101,05	194,60	211,52	185,33	122,96	113,50
Setembro	171,42	175,76	138,19	101,31	196,39	212,79	186,13	123,25	112,82
Outubro	171,81	175,92	138,74	101,63	196,25	214,02	186,48	123,33	111,29
Novembro	172,02	175,24	138,19	101,67	194,33	216,46	186,99	123,25	109,05
Dezembro	170,13	174,04	135,51	101,17	189,59	216,40	185,73	121,19	104,19
<b>2014</b>									
Janeiro	170,25	174,25	136,13	101,49	191,90	214,56	186,01	121,35	104,44
Fevereiro	171,34	174,72	136,97	101,89	193,41	215,01	187,59	123,06	104,84
Março	171,39	174,72	137,06	102,01	193,28	214,38	188,01	123,52	104,49
Abril	171,83	175,07	137,00	102,28	193,55	214,77	188,76	123,99	105,43
Maio	172,07	175,11	136,54	102,38	193,70	214,75	189,19	124,28	108,37
Junho	172,18	175,06	136,07	102,37	192,95	214,58	189,53	124,49	111,09
Julho	172,23	175,11	135,83	102,39	193,12	214,60	189,67	124,65	111,75
Agosto	172,66	175,27	135,76	102,43	193,26	215,54	190,44	124,74	111,12
Setembro	173,18	174,91	136,17	102,55	193,76	216,40	191,13	124,83	110,53
Outubro	173,06	174,50	135,98	102,52	191,73	217,18	191,15	124,85	109,22
Novembro	173,09	173,94	135,27	102,55	188,75	219,66	191,47	124,74	107,08
Dezembro	170,77	171,90	132,50	102,24	180,75	219,31	189,83	122,02	102,81
<b>2015</b>									
Janeiro	170,43	170,51	132,93	102,30	180,17	217,03	189,75	121,69	103,44
Fevereiro	170,41	169,54	132,96	102,23	178,64	216,31	190,32	123,13	102,81
Março	170,50	168,23	132,72	102,39	177,57	216,38	190,91	123,53	102,39
Abril	170,09	167,59	131,86	102,37	176,20	215,90	190,83	123,52	102,95
Maio	169,68	166,96	131,00	102,35	174,85	215,42	190,76	123,51	103,52
Junho	169,22	166,44	129,97	102,00	173,41	214,82	190,34	123,41	106,44
Julho	168,56	165,82	128,93	101,83	172,11	214,03	189,71	123,14	108,05
Agosto	168,21	165,13	128,15	101,60	170,63	213,73	189,77	123,24	107,76
Setembro	167,80	164,68	127,97	101,42	168,96	213,32	189,41	123,09	107,54
Outubro	167,10	163,58	127,19	101,08	166,02	213,21	188,90	123,01	106,44
Novembro	166,56	162,58	125,95	100,69	162,73	212,00	188,65	122,72	105,00

Fonte: Ministério do Trabalho / Secretaria de Políticas de Emprego e Salário / Coordenação - Geral de Estatísticas do Trabalho

Nota: Empregos sujeitos a Consolidação das Leis do Trabalho, CLT. a/ Distribuição de energia elétrica, água, gás e coleta de lixo.

Tabela 10

## TAXAS DE DESEMPREGO ABERTO NAS PRINCIPAIS ÁREAS METROPOLITANAS

(Nova metodologia)

	Taxa	RIO DE	SÃO	BELO	PORTO	SALVADOR	RECIFE
	média a/	JANEIRO	PAULO	HORIZONTE	ALEGRE		
<b>2010</b>							
Janeiro	7,2	5,4	8,0	6,1	4,3	11,9	8,6
Fevereiro	7,4	5,6	8,1	6,5	5,1	11,0	8,8
Março	7,6	6,4	8,2	6,3	5,9	11,3	8,1
Abril	7,3	5,9	7,7	5,8	5,4	11,2	9,1
Mai	7,5	6,3	7,8	5,8	5,0	12,0	9,7
Junho	7,0	5,8	7,4	5,1	4,7	12,0	8,6
Julho	6,9	5,4	7,2	5,1	4,8	12,3	10,0
Agosto	6,7	5,7	6,8	5,2	4,6	11,7	9,0
Setembro	6,2	5,3	6,3	4,9	4,1	10,3	8,8
Outubro	6,1	5,7	5,9	5,3	3,7	9,9	8,0
Novembro	5,7	4,9	5,5	5,3	3,7	9,4	8,4
Dezembro	5,3	4,9	5,3	4,3	3,0	8,4	6,9
<b>2011</b>							
Janeiro	6,1	5,1	6,0	5,3	4,2	10,7	7,1
Fevereiro	6,4	4,9	6,6	6,3	4,4	10,3	7,8
Março	6,5	4,9	6,9	5,3	5,0	10,5	7,6
Abril	6,4	4,8	7,1	5,3	4,6	10,2	7,5
Mai	6,4	5,4	6,7	4,7	5,1	10,5	6,8
Junho	6,2	5,3	6,6	4,6	4,8	10,2	6,1
Julho	6,0	5,0	6,5	4,7	4,7	9,8	6,3
Agosto	6,0	5,1	6,3	4,8	5,2	8,9	6,7
Setembro	6,0	5,7	6,1	5,0	4,8	9,0	6,4
Outubro	5,8	5,7	5,6	4,3	4,4	9,4	6,0
Novembro	5,2	5,5	5,0	4,2	3,6	8,4	5,5
Dezembro	4,7	4,9	4,7	3,8	3,1	7,7	4,7
<b>2012</b>							
Janeiro	5,5	5,6	5,5	4,5	3,9	8,3	5,7
Fevereiro	5,7	5,7	6,1	4,7	4,1	7,8	5,1
Março	6,2	5,9	6,5	5,1	5,2	8,1	6,2
Abril	6,0	5,6	6,5	5,0	4,7	8,3	5,6
Mai	5,8	5,2	6,2	5,1	4,5	8,0	5,9
Junho	5,3	5,2	6,5	4,5	4,0	7,9	6,3
Julho	5,4	5,0	5,7	4,4	3,8	6,7	6,5
Agosto	5,3	4,7	5,8	4,3	3,5	6,4	6,7
Setembro	5,4	4,4	6,5	4,0	3,6	6,2	5,7
Outubro	5,3	4,6	5,9	3,9	3,9	7,0	6,7
Novembro	4,9	4,1	5,5	3,9	3,5	6,5	5,7
Dezembro	4,6	4,0	5,2	3,5	3,0	5,7	5,6
<b>2013</b>							
Janeiro	5,4	4,3	6,4	4,2	3,5	6,3	6,3
Fevereiro	5,6	4,6	6,5	4,2	3,9	6,2	6,5
Março	5,7	4,7	6,3	4,6	4,0	6,9	6,8
Abril	5,8	4,8	6,7	4,2	4,0	7,7	6,4
Mai	5,8	5,2	6,3	4,3	3,9	8,4	6,1
Junho	6,0	5,3	6,6	4,1	3,9	8,8	6,5
Julho	5,6	4,7	5,8	4,3	3,7	9,3	7,6
Agosto	5,3	4,5	5,4	4,3	3,4	9,4	6,2
Setembro	5,4	4,4	5,8	4,5	3,4	9,3	5,8
Outubro	5,2	4,1	5,6	4,1	3,0	9,1	6,1
Novembro	4,6	3,8	4,7	3,9	2,6	8,2	6,5
Dezembro	4,3	3,7	4,4	3,4	2,6	7,7	5,9
<b>2014</b>							
Janeiro	4,8	3,6	5,0	3,8	2,8	8,0	7,4
Fevereiro	5,1	3,9	5,5	3,9	3,3	9,0	6,4
Março	5,0	3,5	5,7	3,6	3,2	9,2	5,5
Abril	4,9	3,5	5,2	3,6	3,2	9,1	6,3
Mai	4,9	3,4	5,1	3,8	3,0	9,2	7,2
Junho	4,8	3,2	5,1	3,9	3,7	9,0	6,2
Julho	4,9	3,6	4,9	4,1	4,3	8,9	6,6
Agosto	5,0	3,0	5,1	4,2	4,8	9,3	7,1
Setembro	4,9	3,4	4,5	3,8	4,9	10,3	6,7
Outubro	4,7	3,8	4,4	3,5	4,6	8,5	6,7
Novembro	4,8	3,6	4,7	3,7	4,2	9,6	6,8
Dezembro	4,3	3,5	4,4	2,9	3,6	8,1	5,5
<b>2015</b>							
Janeiro	5,3	3,6	5,7	4,1	3,8	9,6	6,7
Fevereiro	5,9	4,2	6,1	4,9	4,7	10,8	7,0
Março	6,2	4,8	6,0	4,7	5,1	12,0	8,1
Abril	6,4	5,2	6,3	5,5	5,0	11,3	7,8
Mai	6,7	5,0	6,9	5,7	5,6	11,3	8,5
Junho	6,9	5,2	7,2	5,6	5,8	11,4	8,8
Julho	7,5	5,7	7,9	6,0	5,9	12,3	9,2
Agosto	7,6	5,1	8,1	6,7	6,0	12,4	9,8
Setembro	7,6	6,3	7,3	5,9	6,3	13,0	10,4
Outubro	7,9	6,0	8,1	6,6	6,8	12,8	9,8
Novembro	7,5	5,9	7,4	6,1	6,7	12,3	10,8

FONTE: Fundação Instituto de Geografia e Estatística (FIBGE); Pesquisa mensal de emprego.

Nota: Idade mínima 10 anos; período de referência: 30 dias.

a/ Ponderado pela força de trabalho em cada área metropolitana.

Tabela 11

**BRASIL: COMÉRCIO EXTERIOR (FOB)**  
(milhões de dólares)

	EXPORTAÇÃO						IMPORTAÇÃO						SALDO COMERCIAL					
	2010	2011	2012	2013	2014a/	2015a/	2010	2011	2012	2013	2014a/	2015a/	2010	2011	2012	2013	2014	2015
<b>Dados mensais</b>																		
Janeiro	11 305	15 214	16 139	15 964	16 026	13 704	11 486	14 817	17 448	20 007	20 094	16 876	- 181	397	- 1 309	- 4 043	- 4 068	- 3 170
Fevereiro	12 197	16 732	18 027	15 547	15 934	12 092	11 800	15 540	16 325	16 828	18 062	14 932	397	1 192	1 702	- 1 281	- 2 128	- 2 840
Março	15 727	19 286	20 910	19 319	17 628	16 979	15 055	17 734	18 887	19 156	17 514	16 524	672	1 552	2 022	163	114	460
Abril	15 161	20 173	19 566	20 629	19 724	15 156	13 876	18 313	18 682	21 620	19 218	14 666	1 285	1 860	884	- 991	506	490
Mai	17 703	23 207	23 211	21 820	20 752	16 769	14 252	19 687	20 254	21 059	20 043	14 010	3 450	3 520	2 958	761	709	2 759
Junho	17 094	23 687	19 352	21 132	20 467	19 628	14 824	19 260	18 553	18 826	18 116	15 102	2 270	4 426	799	2 306	2 351	4 526
Julho	17 673	22 249	21 000	20 804	23 024	18 533	16 328	19 114	18 140	22 706	21 452	16 147	1 345	3 135	2 860	- 1 902	1 572	2 386
Agosto	19 236	26 156	22 379	21 422	20 463	15 485	16 846	22 262	19 160	20 200	19 302	12 794	2 390	3 894	3 219	1 222	1 161	2 691
Setembro	18 833	23 284	19 996	20 848	19 616	16 148	17 762	20 211	17 440	18 858	20 557	13 205	1 071	3 073	2 556	1 990	- 941	2 943
Outubro	18 380	22 138	21 760	22 817	18 330	16 049	16 554	19 778	20 113	23 051	19 507	14 053	1 826	2 360	1 647	- 234	- 1 177	1 996
Novembro	17 687	21 772	20 469	20 858	15 646	13 806	17 396	21 202	20 666	19 122	17 997	12 609	291	570	- 196	1 736	- 2 351	1 197
Dezembro	20 918	22 126	19 746	20 845	17 491		15 574	18 329	17 505	18 195	17 198		5 344	3 797	2 241	2 649	293	
<b>Acumulado no ano</b>																		
Janeiro	11 305	15 214	16 139	15 964	16 026	13 704	11 486	14 817	17 448	20 007	20 094	16 874	- 181	397	- 1 309	- 4 043	- 4 068	- 3 170
Fevereiro	23 502	31 946	34 166	31 511	31 960	25 796	23 286	30 357	33 774	36 836	38 156	31 806	217	1 589	392	- 5 324	- 6 196	- 6 010
Março	39 230	51 232	55 076	50 830	49 588	42 775	38 341	48 091	52 661	55 991	55 670	48 325	889	3 142	2 415	- 5 161	- 6 082	- 5 550
Abril	54 391	71 405	74 641	71 459	69 312	57 931	52 217	66 404	71 343	77 611	74 888	62 991	2 174	5 001	3 298	- 6 152	- 5 576	- 5 060
Mai	72 094	94 612	97 853	93 279	90 064	74 700	66 469	86 091	91 597	98 670	94 931	77 001	5 624	8 522	6 256	- 5 391	- 4 867	- 2 301
Junho	89 187	118 299	117 204	114 412	110 531	94 328	81 293	105 351	110 150	117 497	113 047	92 103	7 894	12 948	7 055	- 3 085	- 2 516	2 225
Julho	106 860	140 548	138 205	135 216	133 555	112 861	97 621	124 465	128 289	140 203	134 499	108 250	9 239	16 083	9 915	- 4 987	- 944	4 611
Agosto	126 097	166 704	160 584	156 638	154 018	128 346	114 467	146 727	147 449	160 403	153 801	121 044	11 629	19 977	13 134	- 3 765	217	7 302
Setembro	144 929	189 988	180 580	177 486	173 634	144 494	132 229	166 938	164 889	179 261	174 358	134 249	12 701	23 050	15 690	- 1 775	- 724	10 245
Outubro	163 310	212 126	202 340	200 303	191 964	160 543	148 783	186 716	185 002	202 312	193 865	148 302	14 527	25 410	17 338	- 2 009	- 1 901	12 241
Novembro	180 997	233 898	222 809	221 161	207 610	174 349	166 179	207 918	205 668	221 435	211 862	160 911	14 818	25 980	17 141	- 273	- 4 252	13 438
Dezembro	201 915	256 024	242 556	242 006	225 101		181 753	226 247	223 173	239 630	229 060		20 162	29 777	19 382	2 376	- 3 959	

Fonte: SECEX/MDIC.

Nota: cifras incluem as revisões oficiais recentes.

a/ Cifras sujeitas a revisão.

Tabela 12

BRASIL: ESTRUTURA DAS EXPORTAÇÕES (FOB)  
(US\$ Milhões)

	Janeiro-Novembro			Variação anual (%)												
	2015	2014	Variação %	14/13	13/12	12/11	11/10	10/09	09/08	08/07	07/06	06/05	05/04	04/03	03/02	02/01
<b>TOTAL</b>	<b>174 351</b>	<b>207 610</b>	<b>-16,0</b>	<b>-7,0</b>	<b>-0,2</b>	<b>-5,3</b>	<b>26,8</b>	<b>29,7</b>	<b>-23,1</b>	<b>23,2</b>	<b>16,6</b>	<b>16,2</b>	<b>22,6</b>	<b>32,0</b>	<b>21,1</b>	<b>3,7</b>
<b>BASICOS</b>	<b>80 718</b>	<b>101 921</b>	<b>-20,8</b>	<b>-3,1</b>	<b>-0,4</b>	<b>-7,4</b>	<b>36,1</b>	<b>45,3</b>	<b>-15,1</b>	<b>41,5</b>	<b>28,1</b>	<b>16,0</b>	<b>21,8</b>	<b>34,7</b>	<b>24,9</b>	<b>10,5</b>
Soja em grão	20 702	23 204	-10,8	2,0	30,7	6,9	47,8	-3,3	4,3	63,2	18,5	5,9	-0,9	25,8	35,2	26,9
Minério de ferro	12 801	23 826	-46,3	-20,5	4,9	-25,9	44,6	118,3	-19,9	56,6	18,0	22,6	53,3	37,7	13,3	4,0
Petróleo em bruto	10 905	14 910	-26,9	26,3	-36,2	-6,0	33,8	76,5	-32,5	52,2	29,2	65,6	64,8	19,1	7,6	6,1
Carne de frango	5 703	6 326	-9,8	-1,6	4,0	-4,7	22,0	20,2	-17,3	38,1	44,3	-12,1	33,3	45,8	28,1	3,4
Farelo de soja	5 434	6 592	-17,6	3,1	2,9	15,7	20,7	2,8	5,2	47,5	22,2	-15,6	-12,4	25,7	18,3	2,8
Café em grão	5 105	5 418	-5,8	31,8	-19,9	-28,5	54,4	37,8	-8,9	22,3	15,4	16,4	43,9	34,3	9,0	-1,0
Carne de gado	4 231	5 283	-19,9	8,1	19,2	7,8	8,0	27,8	-24,5	14,9	11,2	29,6	23,2	70,0	48,8	5,1
Milho em grãos	3 901	3 255	19,8	-38,0	18,2	101,5	22,6	70,2	-7,3	-26,8	298,2	298,7	-79,8	59,2	40,2	-46,2
<b>SEMIMANUFATURADOS</b>	<b>23 993</b>	<b>26 550</b>	<b>-9,6</b>	<b>-4,8</b>	<b>-7,6</b>	<b>-8,3</b>	<b>27,7</b>	<b>37,6</b>	<b>-24,3</b>	<b>24,2</b>	<b>11,7</b>	<b>22,3</b>	<b>18,8</b>	<b>22,7</b>	<b>22,1</b>	<b>8,7</b>
Açúcar	5 265	6 797	-22,5	-18,7	-8,6	-13,1	24,1	55,7	63,8	16,6	-20,5	65,2	57,7	11,9	21,5	-20,7
Pasta química de madeira	5 070	4 842	4,7	2,2	10,2	-5,7	4,9	43,5	-15,2	29,5	21,5	21,9	18,1	-1,3	50,2	-6,9
Semimanufaturados de ferro/aço	2 702	2 927	-7,7	17,9	-29,5	-17,2	78,9	49,5	-56,7	71,1	2,8	-1,2	7,7	30,6	14,8	30,5
Ferro-liga	2 102	2 539	-17,2	16,8	-15,7	4,6	25,4	27,6	35,7	30,6	20,1	43,5	11,2	26,2	-6,3	4,0
Couro e peles, exceto em bruto	2 061	2 682	-23,2	17,9	20,3	1,4	18,0	50,3	-38,4	-14,6	16,7	34,3	8,1	21,9	10,2	9,6
Ferro fundido	715	889	-19,6	-3,5	-20,8	-15,8	65,1	-10,8	-65,3	68,5	14,0	-9,6	53,5	105,9	21,2	10,4
Alumínio bruto	503	577	-12,8	-19,4	-19,5	-15,8	5,0	9,5	-28,6	-6,6	1,5	46,6	7,0	5,4	11,1	20,3
<b>MANUFATURADOS</b>	<b>65 302</b>	<b>73 322</b>	<b>-10,9</b>	<b>-13,7</b>	<b>2,6</b>	<b>-1,7</b>	<b>16,0</b>	<b>18,1</b>	<b>-28,2</b>	<b>10,4</b>	<b>11,9</b>	<b>14,7</b>	<b>23,0</b>	<b>33,5</b>	<b>20,2</b>	<b>0,3</b>
Aviões	3 220	2 775	16,0	-10,4	-19,3	20,9	-1,2	2,9	-29,7	16,4	45,6	2,3	-3,1	68,6	26,2	4,7
Automóveis de passageiros	2 963	2 961	0,1	-41,8	47,2	-14,9	-0,9	36,1	-34,5	5,6	1,2	4,6	31,2	26,2	32,5	2,8
Óxidos e hidróxidos de alumínio	2 392	2 183	9,6	29,5	-4,5	-12,5	27,7	33,6	-15,7	19,5	16,8	92,5	33,5	29,2	85,1	-14,6
Partes e peças para veículos	2 149	2 395	-10,3	-22,0	-12,5	-5,1	16,4	41,5	-31,1	10,2	7,2	19,9	25,6	31,6	28,4	-1,1
Laminados planos	1 784	1 344	32,7	29,1	-27,1	-17,3	10,9	11,2	-15,3	-24,2	-6,9	14,1	18,8	42,3	73,4	35,0
Açúcar refinado	1 543	1 840	-16,1	-25,0	-4,8	-17,0	-1,9	44,0	30,9	-7,0	-11,7	45,2	36,1	43,0	-19,6	11,9
Veículos de carga	1 493	1 375	8,6	-32,4	6,2	-4,9	20,3	75,4	-50,4	5,9	9,9	11,1	49,7	67,5	24,8	-12,6
Motores, geradores e transformadores	1 301	1 694	-23,2	-2,2	-8,5	20,7	4,2	-8,9	-17,7	26,9	28,1	47,0	50,8	19,9	13,6	-3,9
Oleos combustíveis (diesel, fuel-oil, etc)	1 228	3 286	-62,6	-11,4	-23,2	33,6	46,4	28,5	-32,3	29,3	1,8	43,3	31,1	19,2	61,6	-21,9
Máquinas para terraplanagem	1 202	1 730	-30,5	6,6	-18,0	46,3	60,7	15,2	15,2	15,2	4,7	16,7	36,4	98,5	27,3	4,4
Bombas e compressores e partes	1 006	1 279	-21,3	0,4	-22,0	7,5	12,4	31,8	-32,5	5,4	14,3	12,6	18,0	29,4	14,1	7,0
Suco de laranja	899	878	2,4	-11,2	8,9	-12,3	36,6	-2,9	-25,9	-25,8	47,9	31,0	0,8	-16,0	4,7	7,0
Tratores	860	957	-10,1	-23,1	6,5	-12,8	36,7	24,3	24,3	24,3	27,1	0,0	39,7	90,5	69,3	81,6
Calçados	841	948	-11,3	-2,6	0,2	-15,7	-12,8	9,3	-27,7	-1,6	3,6	-1,1	4,3	17,0	7,0	-10,0
Alcool etílico	755	822	-8,2	-52,0	-14,5	46,6	47,1	-9,9	-44,0	61,8	-7,9	109,6	61,0	214,3	-11,7	81,4
Hydrocarbonetos e derivados	672	1 146	-41,4	-11,8	13,2	2,6	14,0	44,7	-13,6	-2,4	29,1	11,9	34,9	48,7	49,2	4,6

Fonte: SECEX/MDIC

Tabela 13

**BRASIL: Principais Mercados de destino das Exportações**  
(US\$ FOB milhões)

	2015		2014		2013		2012		2011	
	Jan-Novembro	%	Ano	%	Ano	%	Ano	%	Ano	%
<b>TOTAL GERAL</b>	<b>174 351</b>	<b>100,00</b>	<b>225 101</b>	<b>100,00</b>	<b>242 178</b>	<b>100,00</b>	<b>242 579</b>	<b>100,00</b>	<b>256 039</b>	<b>100,00</b>
China	33 423	19,17	40 616	18,04	46 026	19,01	41 227	17,00	44 314	17,31
Estados Unidos	21 912	12,57	27 028	12,01	24 652	10,18	26 701	11,01	25 804	10,08
Argentina	11 914	6,83	14 282	6,34	19 615	8,10	17 997	7,42	22 709	8,87
Países Baixos (Holanda)	9 200	5,28	13 036	5,79	17 325	7,15	15 040	6,20	13 639	5,33
Alemanha	4 760	2,73	6 633	2,95	6 551	2,71	7 277	3,00	9 039	3,53
Japão	4 303	2,47	6 719	2,98	7 964	3,29	7 955	3,28	9 473	3,70
Chile	3 641	2,09	4 984	2,21	4 484	1,85	4 602	1,90	5 418	2,12
México	3 286	1,88	3 670	1,63	4 230	1,75	4 003	1,65	3 959	1,55
Índia	3 147	1,80	4 789	2,13	3 130	1,29	5 577	2,30	3 200	1,25
Itália	2 964	1,70	4 021	1,79	4 098	1,69	4 580	1,89	5 441	2,13
Venezuela	2 797	1,60	4 632	2,06	4 850	2,00	5 056	2,08	4 592	1,79
Coréia do Sul	2 777	1,59	3 831	1,70	4 720	1,95	4 501	1,86	4 694	1,83
Bélgica	2 737	1,57	3 287	1,46	3 594	1,48	3 741	1,54	3 959	1,55
Espanha	2 730	1,57	3 281	1,46	3 576	1,48	3 688	1,52	4 705	1,84
Reino Unido	2 702	1,55	3 860	1,71	4 102	1,69	4 519	1,86	5 230	2,04
Uruguai	2 515	1,44	2 945	1,31	2 071	0,86	2 186	0,90	2 174	0,85
Arábia Saudita	2 448	1,40	2 542	1,13	2 839	1,17	3 000	1,24	3 476	1,36
Rússia	2 276	1,31	3 829	1,70	2 974	1,23	3 141	1,29	4 216	1,65
Paraguai	2 271	1,30	3 194	1,42	2 996	1,24	2 617	1,08	2 968	1,16
Emirados Arabes Unidos	2 233	1,28	2 847	1,26	2 589	1,07	2 456	0,35	2 169	0,35
Canadá	2 149	1,23	2 316	1,03	2 702	1,12	3 080	1,27	3 129	1,22
França	2 097	1,20	2 918	1,30	3 394	1,40	4 107	1,69	4 319	1,69
Cingapura	1 958	1,12	3 348	1,49	1 905	0,79	2 942	1,21	2 786	1,09
Colômbia	1 938	1,11	2 384	1,06	2 703	1,12	2 834	1,17	2 577	1,01
Egito	1 933	1,11	2 315	1,03	2 201	0,91	2 712	1,12	2 624	1,02
Hong Kong	1 909	1,09	3 323	1,48	3 339	1,38	2 458	1,01	2 176	0,85
Indonésia	1 902	1,09	2 246	1,00	1 999	0,83	2 002	0,83	1 718	0,67
Vietnã	1 836	1,05	1 593	0,71	1 192	0,49	822	0,34	794	0,31
Malásia	1 640	0,94	1 548	0,69	1 372	0,57	1 573	0,65	1 619	0,63
Tailândia	1 625	0,93	1 866	0,83	1 654	0,68	2 071	0,85	1 818	0,71
<b>Demais países</b>	<b>31 328</b>	<b>17,97</b>	<b>41 218</b>	<b>18,31</b>	<b>47 331</b>	<b>19,54</b>	<b>48 114</b>	<b>19,83</b>	<b>51 300</b>	<b>20,04</b>

Fonte: SECEX/MDIC



Tabela 14

BRASIL: EXPORTAÇÕES  
(US\$ Milhões)

	BASICOS	SEMMANUFATURADOS	MANUFATURADOS	OPERAÇÕES ESPECIAIS	TOTAL
2000	12.561	8.499	32.531	1.495	55.086
2001	15.343	8.244	32.900	1.736	58.223
2002	16.951	8.964	33.001	1.446	60.362
2003	21.178	10.943	39.653	1.309	73.083
2004	28.518	13.430	52.942	1.585	96.475
2005	34.721	15.960	65.145	2.483	118.309
2006	40.275	19.520	74.785	2.982	137.562
2007	51.596	21.801	83.917	3.310	160.624
2008	73.029	27.073	92.683	5.157	197.942
2009	61.971	20.501	66.595	3.188	152.255
2010	90.004	28.206	79.559	4.138	201.907
2011	122.457	36.026	92.292	5.265	256.040
<b>2012</b>					
Janeiro	6.954	2.503	6.197	487	16.141
Fevereiro	7.455	2.705	7.456	412	18.028
Março	10.138	2.402	7.874	497	20.911
Abril	10.075	2.201	6.852	438	19.566
Mai	11.850	2.989	7.819	557	23.215
Junho	9.366	2.441	7.090	456	19.353
Julho	9.994	3.045	7.538	426	21.003
Agosto	10.789	3.006	8.181	405	22.381
Setembro	9.461	2.635	7.482	421	19.999
Outubro	9.241	3.461	8.618	444	21.764
Novembro	8.855	2.915	8.259	443	20.472
Dezembro	9.279	2.740	7.341	388	19.748
<b>Jan/Dezembro</b>	<b>113.457</b>	<b>33.043</b>	<b>90.707</b>	<b>5.374</b>	<b>242.581</b>
<b>2013</b>					
Janeiro	6.546	2.668	6.260	493	15.967
Fevereiro	7.054	2.127	6.034	335	15.550
Março	8.879	2.557	7.467	417	19.320
Abril	10.472	2.457	7.245	457	20.631
Mai	11.503	2.468	7.396	455	21.822
Junho	9.921	2.385	8.357	472	21.135
Julho	9.984	2.402	7.930	491	20.807
Agosto	10.617	2.733	7.550	525	21.425
Setembro	10.494	2.673	7.210	473	20.850
Outubro	9.628	2.832	9.830	531	22.821
Novembro	9.129	2.483	8.779	470	20.861
Dezembro	8.798	2.741	8.888	419	20.846
<b>Jan/Dezembro</b>	<b>113.025</b>	<b>30.526</b>	<b>92.946</b>	<b>5.538</b>	<b>242.035</b>
<b>2014 a/</b>					
Janeiro	6.893	2.513	6.095	525	16.026
Fevereiro	7.171	2.157	6.086	519	15.933
Março	9.239	1.954	6.007	428	17.628
Abril	10.609	2.145	6.469	501	19.724
Mai	11.387	2.194	6.676	495	20.752
Junho	10.864	2.339	6.740	524	20.467
Julho	11.630	2.834	7.980	580	23.024
Agosto	9.802	2.562	7.480	619	20.463
Setembro	9.338	2.718	6.948	613	19.617
Outubro	8.143	2.803	6.847	537	18.330
Novembro	6.847	2.330	5.993	475	15.645
Dezembro	7.635	2.515	6.889	452	17.491
<b>Jan/Dezembro</b>	<b>109.558</b>	<b>29.064</b>	<b>80.210</b>	<b>6.268</b>	<b>225.100</b>
<b>2015 a/</b>					
Janeiro	5.849	2.474	4.966	415	13.704
Fevereiro	4.992	1.897	4.867	336	12.092
Março	7.525	2.461	6.533	460	16.979
Abril	7.548	1.717	5.503	388	15.156
Mai	8.588	1.991	5.810	380	16.769
Junho	9.536	2.250	7.368	474	19.628
Julho	9.022	2.387	6.697	427	18.533
Agosto	7.319	2.171	5.621	374	15.485
Setembro	7.163	2.277	6.330	378	16.148
Outubro	7.311	2.353	6.035	350	16.049
Novembro	5.864	2.016	5.572	354	13.806
<b>Jan/Novembro</b>	<b>80.717</b>	<b>23.994</b>	<b>65.302</b>	<b>4.336</b>	<b>174.349</b>

Fonte: SECEX/MDIC

a/ Provisório, sujeito a revisão.

Tabela 15  
BRASIL: IMPORTAÇÕES POR CATEGORIAS DE USO (FOB)  
(US\$ Milhões)

	Matérias-primas e produtos intermediários	Combustíveis e Lubrificantes	Bens de capital	Bens de consumo						TOTAL
				Total	Não-duráveis	Duráveis				
						Total	Automóveis	Outros		
1993	12.863	4.094	5.262	3.036	1.449	1.587	676	914	25.256	
1994	15.342	4.352	7.576	5.869	2.388	3.095	1.435	1.660	33.138	
1995	22.394	5.218	11.329	10.918	4.828	6.088	3.039	3.049	49.859	
1996	24.636	6.227	12.704	9.719	5.150	4.569	1.562	3.007	53.286	
1997	27.704	5.825	16.676	11.233	5.540	5.693	2.465	3.256	61.438	
1998	26.817	4.107	16.084	10.711	5.470	5.241	2.677	2.564	57.719	
1999	24.079	4.257	13.558	7.356	4.174	3.182	1.214	1.966	49.251	
2000	28.509	6.359	13.600	7.356	3.934	3.423	1.211	2.212	55.825	
2001	27.371	6.276	14.803	7.121	3.607	3.548	1.460	2.088	55.571	
2002	23.448	6.301	11.593	5.906	3.400	2.507	777	1.730	47.248	
2003	25.810	6.584	10.345	5.535	3.123	2.413	597	1.816	48.274	
2004	33.531	10.283	12.123	6.860	3.671	3.189	584	2.605	62.797	
2005	37.801	11.912	15.383	8.483	4.506	3.926	820	3.106	73.579	
2006	45.176	15.236	18.901	11.992	5.917	6.074	1.938	4.136	91.305	
2007	59.367	20.067	25.097	16.052	7.802	8.250	3.158	5.092	120.583	
2008	83.215	31.466	35.911	22.504	9.799	12.705	5.336	7.369	173.096	
2009	59.753	16.746	29.696	21.524	9.910	11.614	5.893	5.721	127.718	
2010	83.983	25.340	41.003	31.427	12.848	18.580	9.129	9.450	181.753	
2011	102.082	36.174	47.904	40.087	15.991	24.096	12.741	11.354	226.247	
<b>2012</b>										
Janeiro	7.801	2.616	3.776	3.255	1.385	1.870	916	954	17.448	
Fevereiro	7.120	2.305	3.772	3.124	1.405	1.719	822	897	16.322	
Março	8.368	3.018	3.980	3.521	1.653	1.868	989	960	18.887	
Abril	7.956	3.801	3.939	2.991	1.260	1.731	888	843	18.687	
Mai	8.723	3.327	4.749	3.454	1.435	2.019	934	1.084	20.253	
Junho	8.086	3.794	3.826	2.846	1.233	1.613	689	924	18.553	
Julho	8.309	2.820	3.876	3.132	1.158	1.974	908	1.066	18.137	
Agosto	9.575	1.765	4.230	3.589	1.488	2.101	979	1.122	19.159	
Setembro	8.080	2.356	3.864	3.145	1.488	1.657	640	1.017	17.445	
Outubro	9.480	2.274	4.596	3.763	1.697	2.065	824	1.241	20.112	
Novembro	8.512	4.658	4.080	3.415	1.542	1.873	882	990	20.665	
Dezembro	7.839	2.583	3.941	3.141	1.407	1.735	924	810	17.505	
<b>Jan/Dezembro</b>	<b>99.850</b>	<b>35.317</b>	<b>48.631</b>	<b>39.376</b>	<b>17.150</b>	<b>22.225</b>	<b>10.398</b>	<b>11.908</b>	<b>223.173</b>	
<b>2013</b>										
Janeiro	8.424	4.075	4.322	3.186	1.560	1.626	624	1.003	20.007	
Fevereiro	7.286	3.002	3.766	2.775	1.439	1.336	489	847	16.829	
Março	8.490	3.177	4.054	3.436	1.703	1.733	770	963	19.158	
Abril	9.371	4.185	4.472	3.592	1.702	1.890	943	947	21.620	
Mai	9.138	4.110	4.496	3.314	1.449	1.865	893	972	21.058	
Junho	8.582	2.320	4.530	3.394	1.514	1.881	892	988	18.827	
Julho	9.589	4.938	4.544	3.635	1.525	2.110	951	1.159	22.707	
Agosto	9.922	2.388	4.215	3.678	1.709	1.969	839	1.130	20.202	
Setembro	8.988	2.519	3.965	3.387	1.465	1.922	765	1.157	18.858	
Outubro	10.091	4.005	4.814	4.140	1.749	2.391	1.109	1.283	23.050	
Novembro	8.901	2.697	4.230	3.294	1.464	1.830	761	1.069	19.122	
Dezembro	7.726	3.096	4.250	3.134	1.458	1.676	724	952	18.206	
<b>Jan/Dezembro</b>	<b>106.508</b>	<b>40.512</b>	<b>51.658</b>	<b>40.965</b>	<b>18.736</b>	<b>22.229</b>	<b>9.760</b>	<b>12.470</b>	<b>239.643</b>	
<b>2014 a/</b>										
Janeiro	8.693	3.297	4.627	3.467	1.584	1.883	631	1.252	20.084	
Fevereiro	7.681	3.599	3.635	3.145	1.482	1.663	561	1.102	18.059	
Março	8.177	2.279	3.745	3.315	1.568	1.747	739	1.008	17.516	
Abril	8.431	3.358	4.224	3.206	1.417	1.789	786	1.003	19.219	
Mai	9.369	3.173	4.179	3.320	1.560	1.760	788	972	20.041	
Junho	8.019	3.334	3.730	3.036	1.465	1.571	729	842	18.119	
Julho	9.549	4.575	4.034	3.302	1.551	1.751	679	1.072	21.460	
Agosto	9.366	2.976	3.732	3.224	1.595	1.629	672	957	19.298	
Setembro	9.160	3.935	4.062	3.399	1.716	1.683	661	1.022	20.556	
Outubro	9.151	2.557	4.238	3.561	1.755	1.806	710	1.096	19.507	
Novembro	8.159	2.960	3.889	2.988	1.390	1.598	660	938	17.996	
<b>Jan/Dezembro</b>	<b>102.992</b>	<b>39.528</b>	<b>47.708</b>	<b>38.825</b>	<b>18.555</b>	<b>20.270</b>	<b>8.195</b>	<b>12.075</b>	<b>229.053</b>	
<b>2015 a/</b>										
Janeiro	7.713	2.261	4.063	2.840	1.429	1.411	355	1.056	16.877	
Fevereiro	6.707	2.580	3.009	2.638	1.364	1.274	402	872	14.934	
Março	7.678	1.899	3.632	3.312	1.735	1.577	540	1.037	16.521	
Abril	6.761	1.739	3.533	2.632	1.338	1.340	506	834	14.665	
Mai	6.658	1.685	3.011	2.654	1.292	1.316	448	868	14.008	
Junho	7.264	2.011	3.075	2.751	1.386	1.365	551	814	15.101	
Julho	7.867	1.791	3.605	2.884	1.473	1.411	527	884	16.147	
Agosto	6.301	1.044	2.932	2.519	1.279	1.240	444	796	12.796	
Setembro	6.469	1.432	2.815	2.488	1.293	1.195	336	859	13.204	
Outubro	6.670	2.200	2.762	2.421	1.311	1.110	373	737	14.053	
Novembro	6.169	1.788	2.670	1.983	1.066	917	290	627	12.610	
<b>Jan/Novembro</b>	<b>76.257</b>	<b>20.430</b>	<b>35.107</b>	<b>29.122</b>	<b>14.966</b>	<b>14.156</b>	<b>4.772</b>	<b>9.384</b>	<b>160.916</b>	

Fonte: SECEX/MDIC.

a/ Provisório, sujeito a revisão.

Tabela 16

## Índice de Preços e Quantum de Exportações (Total e Fator Agregado)

(base: média 2006 = 100)

Período	Total		Básicos		Semi-manufaturados		Manufaturados	
	preços	quantum	preços	quantum	preços	quantum	preços	quantum
1999	71,7	48,6	71,2	41,2	60,8	67,3	79,0	46,1
2000	74,1	54,0	69,7	44,7	69,5	62,6	79,8	54,4
2001	71,6	59,1	63,9	59,6	62,2	67,8	79,8	55,1
2002	68,3	64,2	61,3	68,7	59,4	77,3	76,1	57,9
2003	81,5	187,8	72,3	246,2	83,4	152,5	82,4	182,3
2004	79,3	88,5	80,4	88,0	75,7	90,9	80,2	88,3
2005	88,9	96,8	91,4	94,3	84,7	96,6	89,0	97,9
2006	100,0	100,0	100,0	100,0	100,0	100,0	100,0	100,0
2007	110,5	105,5	114,5	111,8	110,9	100,7	108,4	103,2
2008	139,6	102,9	161,8	112,1	138,9	99,8	126,0	98,1
2009	120,9	91,8	133,4	115,3	110,8	94,8	118,6	75,7
2010	145,7	100,6	174,0	128,4	142,9	101,1	128,7	82,4
2011	179,5	103,5	210,0	133,1	172,9	106,8	146,8	83,8
2012	170,7	103,1	209,7	134,3	161,0	105,1	146,4	82,8
2013	165,2	106,4	206,7	135,7	144,8	108,0	142,2	87,3
<b>2012</b>								
Janeiro	171,5	81,9	208,0	99,7	167,2	91,7	147,3	67,4
Fevereiro	170,2	92,2	204,8	108,6	166,7	99,4	146,7	81,3
Março	172,8	105,3	209,5	144,4	165,5	88,9	149,9	84,3
Abril	176,0	96,8	217,9	137,9	167,5	80,6	149,0	73,7
Maiο	176,5	114,5	219,4	161,1	165,7	110,5	149,6	83,7
Junho	172,7	97,6	214,0	130,5	163,0	91,7	146,8	77,4
Julho	169,8	107,7	210,5	141,7	160,8	116,0	144,4	83,7
Agosto	170,0	114,6	210,7	152,7	157,6	116,9	145,6	90,0
Setembro	168,6	103,3	207,7	135,9	155,0	104,1	145,6	82,3
Outubro	166,7	113,7	203,4	135,5	155,8	136,1	144,4	95,6
Novembro	166,3	107,2	204,0	129,5	154,0	116,0	143,7	92,0
Dezembro	166,9	103,0	206,7	134,0	153,6	109,3	143,3	82,0
<b>2013</b>								
Janeiro	167,7	82,8	211,0	92,2	151,3	108,1	142,1	70,4
Fevereiro	169,2	79,9	213,6	98,1	152,3	85,6	142,9	67,5
Março	171,3	98,0	218,6	120,7	149,0	105,2	144,0	82,9
Abril	169,4	105,9	214,3	145,2	148,7	101,3	142,9	81,1
Maiο	168,6	112,6	212,1	161,1	147,3	102,8	143,7	82,3
Junho	164,4	111,7	205,9	143,1	145,7	100,4	140,7	95,0
Julho	161,9	111,7	199,4	148,8	144,2	102,1	141,4	89,7
Agosto	159,2	117,0	195,1	161,7	140,2	119,5	140,5	85,9
Setembro	162,8	112,1	202,7	153,9	139,9	117,2	142,1	82,8
Outubro	162,9	121,8	203,5	140,6	139,8	124,2	141,5	111,1
Novembro	162,0	111,9	202,2	134,2	140,2	108,6	140,5	99,9
Dezembro	163,3	111,0	202,2	129,3	139,5	120,5	144,0	98,7
<b>2014</b>								
Janeiro	162,9	85,7	203,7	100,9	138,1	111,8	141,7	68,8
Fevereiro	159,1	87,2	196,5	108,8	138,0	96,1	140,1	69,5
Março	160,0	95,9	198,4	138,8	137,8	87,2	140,1	68,6
Abril	158,9	108,1	195,6	161,6	139,0	94,8	139,4	74,3
Maiο	160,8	112,4	197,2	172,1	141,9	95,0	142,2	75,1
Junho	161,8	110,1	197,3	164,1	142,6	100,8	143,8	75,0
Julho	158,2	126,7	191,0	181,5	141,1	123,5	141,9	90,0
Agosto	157,9	112,9	187,8	155,6	142,2	110,7	143,6	83,4
Setembro	155,2	110,1	183,5	151,7	140,7	118,7	141,5	78,6
Outubro	151,1	105,6	176,0	137,9	136,6	126,1	140,0	78,2
Novembro	148,6	91,7	171,3	119,1	135,0	106,1	139,4	68,8
Dezembro	143,3	106,3	162,1	140,4	132,4	116,7	136,3	80,8
<b>2015</b>								
Janeiro	135,4	88,1	148,6	117,2	129,5	117,2	134,2	59,2
Fevereiro	131,1	80,3	140,7	105,7	128,0	90,9	131,6	59,1
Março	129,0	114,6	139,2	161,0	124,1	121,7	129,7	80,6
Abril	124,4	106,0	132,8	169,3	123,9	85,0	128,0	68,8
Maiο	123,8	117,9	132,0	193,7	120,6	101,2	127,6	72,8
Junho	124,0	137,7	134,4	211,3	116,4	118,6	126,8	92,9
Julho	124,3	129,7	136,7	198,0	115,7	126,6	126,5	84,7
Agosto	120,3	112,0	130,3	167,4	112,3	118,6	123,2	73,0
Setembro	118,1	119,0	127,2	167,7	112,1	124,6	120,8	83,8
Outubro	116,1	120,3	124,8	174,5	110,5	130,6	118,3	81,6
Novembro	116,3	103,3	125,4	139,3	107,3	115,3	118,2	75,4

Fonte: Funcex



Tabela 18

## BRASIL: BALANÇO DE PAGAMENTOS

(Milhões de dólares)

	2015	2014	
	Jan-Nov	Jan-Nov	Ano
<b>Conta Corrente</b>	<b>-56406</b>	<b>-92528</b>	<b>-104076</b>
<b>Balança comercial</b>	<b>11663</b>	<b>-6621</b>	<b>-6529</b>
Exportações	173302	206681	224098
Importações	161639	213302	230627
<b>Serviços e Rendas (líquido)</b>	<b>-70388</b>	<b>-88264</b>	<b>-100277</b>
Serviços (líquido)	-34503	-43270	-48107
Rendas (líquido)	-35885	-44994	-52170
Juros	-1018	-19350	-21340
<b>Transferências unilaterais (líquidas)</b>	<b>2319</b>	<b>2357</b>	<b>2729</b>
<b>Conta Capital e Financeira</b>	<b>-54038</b>	<b>-87969</b>	<b>-100263</b>
Capital	230	213	231
Financeira	-54268	-88182	-100494
Investimento Direto */	59853	86892	96895
Investimento em Carteira e Derivativos	24702	54959	45915
Créditos Comerciais (líquido)	24324	13522	14167
<b>Errors e Omissões</b>	<b>1908</b>	<b>4132</b>	<b>3351</b>
<b>Resultado do Balanço de Pagamentos</b>	<b>1630</b>	<b>20671</b>	<b>10833</b>

Fonte: Banco Central do Brasil. Nova metodologia a partir de Janeiro 2001.

\*/ Inclui empréstimos intercompanhias.

Tabela 19

**BRASIL: RESERVAS INTERNACIONAIS NO BANCO CENTRAL**  
(Balço em milhões de dõlares)

Período	Meses import. bens	Caixa
<b>1987</b>	4	7.458
<b>1988</b>	4	9.536
<b>1989</b>	5	9.679
<b>1990</b>	5	9.973
<b>1991</b>	5	9.406
<b>1992</b>	11	23.754
<b>1993</b>	12	32.211
<b>1994</b>	13	38.806
<b>1995</b>	12	51.840
<b>1996</b>	13	60.110
<b>1997</b>	10	52.173
<b>1998</b>	9	44.556
<b>1999</b>	9	36.342
<b>2000</b>	7	33.011
<b>2001</b>	8	35.866
<b>2002</b>	8	37.823
<b>2003</b>	8	49.296
<b>2004</b>	14	52.935
<b>2005</b>	14	53.799
<b>2006</b>	12	85.839
<b>2007</b>	18	180.334
<b>2008</b>	14	193.783
<b>2009</b>	22	238.520
<b>2010</b>		
Janeiro	22	240.484
Fevereiro	22	241.082
Março	21	243.762
Abril	21	247.292
Maiο	20	249.846
Junho	20	253.114
Julho	20	257.299
Agosto	19	261.320
Setembro	20	275.206
Outubro	20	284.930
Novembro	19	285.461
Dezembro	19	288.575
<b>2011</b>		
Janeiro	19	297.696
Fevereiro	20	307.516
Março	20	317.146
Abril	20	328.062
Maiο	20	333.017
Junho	20	335.775
Julho	20	346.144
Agosto	20	353.397
Setembro	19	349.708
Outubro	19	352.928
Novembro	19	352.073
Dezembro	19	352.012
<b>2012</b>		
Janeiro	19	355.075
Fevereiro	19	356.330
Março	19	365.216
Abril	19	374.272
Maiο	19	372.409
Junho	19	373.910
Julho	20	376.154
Agosto	20	377.221
Setembro	20	378.726
Outubro	20	377.753
Novembro	20	378.560
Dezembro	20	373.147
<b>2013</b>		
Janeiro	20	373.417
Fevereiro	20	373.742
Março	20	376.934
Abril	20	378.685
Maiο	20	374.417
Junho	19	369.402
Julho	19	371.966
Agosto	19	367.002
Setembro	19	368.654
Outubro	19	364.505
Novembro	19	362.410
Dezembro	19	358.808
<b>2014</b>		
Janeiro	19	360.936
Fevereiro	19	362.691
Março	19	363.914
Abril	19	366.717
Maiο	19	368.752
Junho	19	373.516
Julho	19	376.792
Agosto	20	379.157
Setembro	19	375.513
Outubro	20	375.833
Novembro	20	375.426
Dezembro	20	363.551
<b>2015</b>		
Janeiro	20	361.767
Fevereiro	20	362.547
Março	20	362.744
Abril	20	364.473
Maiο	21	366.647
Junho	21	368.668
Julho	22	368.252
Agosto	23	368.159
Setembro	23	361.370
Outubro	24	361.230
Novembro	25	357.016

Fonte: Banco Central/Depto. Econômico-DEPEC. Informativo mensal.

Nota: As Reservas Internacionais se referem aos ativos do Banco Central.

Tabela 20

## BRASIL: TAXA DE CAMBIO NOMINAL

Período	Moeda Nacional	Variação Percentual	
		Mensal	12 meses
	<b>REAL POR DOLAR</b>		
<b>Dezembro</b>			
1995	0,97	0,62	15,01
1996	1,04	0,60	6,82
1997	1,12	0,92	7,75
1998	1,21	0,62	7,92
1999	1,79	-6,95	48,01
2000	1,96	-0,21	9,30
2001	2,32	-8,24	18,67
2002	3,53	-2,84	52,27
2003	2,89	-2,04	-18,23
2004	2,65	-2,79	-8,13
2005	2,34	6,03	-11,84
2006	2,14	-1,29	-8,63
2007	1,77	-0,70	-17,15
2008	2,34	0,17	31,94
2009	1,74	-0,53	-25,49
2010	1,67	-2,91	-4,31
<b>2011</b>			
Janeiro	1,67	0,43	-10,74
Fevereiro	1,66	-0,73	-8,27
Março	1,63	-1,96	-8,55
Abril	1,57	-3,40	-9,09
Maio	1,58	0,42	-13,03
Junho	1,56	-1,19	-13,34
Julho	1,56	-0,31	-11,43
Agosto	1,59	1,99	-9,61
Setembro	1,85	16,56	9,20
Outubro	1,69	-8,65	-0,67
Novembro	1,81	7,15	5,52
Dezembro	1,88	3,58	12,58
<b>2012</b>			
Janeiro	1,74	-7,29	3,93
Fevereiro	1,71	-1,72	2,89
Março	1,82	6,61	11,87
Abril	1,89	3,83	20,24
Maio	2,02	6,90	28,00
Junho	2,02	-0,05	29,48
Julho	2,05	1,41	31,72
Agosto	2,04	-0,62	28,35
Setembro	2,03	-0,32	9,76
Outubro	2,03	0,03	20,20
Novembro	2,11	3,75	16,37
Dezembro	2,04	-3,03	8,94
<b>2013</b>			
Janeiro	1,99	-2,70	14,33
Fevereiro	1,98	-0,65	15,57
Março	2,01	1,94	10,52
Abril	2,00	-0,60	5,81
Maio	2,13	6,50	5,42
Junho	2,22	3,93	9,61
Julho	2,29	3,37	11,73
Agosto	2,37	3,48	16,34
Setembro	2,23	-5,91	9,82
Outubro	2,20	-1,23	8,43
Novembro	2,32	5,55	10,32
Dezembro	2,34	0,76	14,64
<b>2014</b>			
Janeiro	2,43	3,57	22,03
Fevereiro	2,33	-3,83	18,12
Março	2,26	-3,02	12,37
Abril	2,24	-1,19	11,71
Maio	2,24	0,13	5,02
Junho	2,20	-1,63	-0,59
Julho	2,27	2,95	-1,00
Agosto	2,24	-1,23	-5,50
Setembro	2,45	9,44	9,91
Outubro	2,44	-0,28	10,97
Novembro	2,56	4,74	10,12
Dezembro	2,66	3,75	13,39
<b>2015</b>			
Janeiro	2,66	0,23	9,73
Fevereiro	2,88	8,11	23,35
Março	3,21	11,46	41,76
Abril	2,99	-6,68	33,88
Maio	3,18	6,19	41,97
Junho	3,10	-2,40	40,87
Julho	3,39	9,39	49,69
Agosto	3,65	7,45	62,83
Setembro	3,97	8,95	62,09
Outubro	3,86	-2,87	57,88
Novembro	3,85	-0,22	50,41

FONTE: Banco Central do Brasil.

Tabela 21  
BRASIL: TAXAS DE VARIAÇÃO DOS PREÇOS  
(percentagens)

ÍNDICE	2013			2014												2015											
	OUT.	NOV.	DEZ.	JAN.	FEB.	MAR.	ABR.	MAL.	JUN.	JUL.	AGO.	SET.	OCT.	NOV.	DEZ.	JAN.	FEB.	MAR.	ABR.	MAL.	JUN.	JUL.	AGO.	SET.	OCT.	NOV.	
<i>Preços ao Consumidor - (IPCA)</i>																											
mensal	0,57	0,54	0,92	0,55	0,69	0,92	0,67	0,46	0,40	0,01	0,25	0,57	0,42	0,51	0,78	1,24	1,22	1,32	0,71	0,74	0,79	0,62	0,22	0,54	0,82	1,01	
12 meses	5,84	5,77	5,91	5,59	5,68	6,15	6,28	6,38	6,52	6,50	6,51	6,75	6,59	6,56	6,41	7,14	7,70	8,13	8,17	8,47	8,89	9,56	9,53	9,49	9,93	10,48	
<i>Preços ao Consumidor - (INPC)</i>																											
mensal	0,61	0,54	0,72	0,63	0,64	0,82	0,78	0,60	0,26	0,13	0,18	0,49	0,38	0,53	0,62	1,48	1,16	1,51	0,71	0,99	0,77	0,58	0,25	0,51	0,77	1,11	
12 meses	5,58	5,58	4,81	4,51	4,63	4,86	5,06	5,32	5,30	5,57	5,59	5,83	5,58	5,57	6,23	7,13	7,68	8,42	8,34	8,76	9,31	9,81	9,88	9,90	10,33	10,97	
<i>Geral de Preços - (IGP-DI)</i>																											
mensal	0,63	0,28	0,69	0,40	0,85	1,48	0,45	-0,45	-0,63	-0,55	0,06	0,02	0,59	1,14	0,38	0,67	0,53	1,21	0,92	0,40	0,68	0,58	0,40	1,42	1,76	1,19	
12 meses	5,46	5,50	5,53	5,62	6,31	7,55	8,10	7,27	5,79	5,06	4,64	3,26	3,22	4,10	3,78	4,06	3,73	3,45	3,94	4,82	6,21	7,41	7,78	9,29	10,56	10,62	
<i>Preços por Atacado - (IPA-DI)</i>																											
mensal	0,71	0,12	0,78	0,12	1,00	1,91	0,27	-1,21	-1,21	-1,01	0,04	-0,18	0,00	2,18	0,30	0,23	0,41	1,24	1,11	0,19	0,43	0,61	0,44	2,02	2,38	1,41	
12 meses	5,06	5,02	5,06	5,19	6,15	8,04	8,76	7,43	5,24	3,97	3,41	1,30	0,59	2,65	2,17	2,28	1,68	1,01	1,86	3,30	5,02	6,74	7,16	9,52	12,13	11,29	
<i>Preços por atacado Indústria de Transformação</i>																											
mensal	0,83	0,09	0,93	0,75	0,74	0,56	-0,14	-0,72	-0,52	-0,34	-0,09	-0,10	0,17	0,89	0,13	0,04	0,13	0,90	1,54	0,71	0,54	0,45	0,38	1,49	2,23	0,99	
12 meses	7,39	7,44	7,87	7,95	8,42	8,53	7,82	6,73	5,52	4,77	3,98	1,99	1,32	2,13	1,32	0,61	0,00	0,34	2,03	3,50	4,60	5,43	5,92	7,61	9,82	9,93	
<i>Preços por atacado Produtos Agrícolas</i>																											
mensal	0,42	0,20	0,39	-1,57	1,72	5,58	1,30	-2,46	-2,97	-2,81	0,39	-0,40	2,25	2,93	0,72	0,70	1,12	2,10	0,03	-1,15	0,15	1,02	0,58	3,40	2,75	2,48	
12 meses	-0,60	-0,87	-1,74	-1,69	0,49	6,86	11,25	9,33	4,56	1,89	1,92	-0,51	1,30	4,06	4,40	6,81	6,18	2,68	1,39	2,75	6,06	10,24	10,45	14,66	15,22	14,72	
<i>Custo de Vida - Brasil - (IPC-DI)</i>																											
mensal	0,55	0,68	0,69	0,99	0,66	0,85	0,77	0,52	0,33	0,10	0,12	0,49	0,43	0,65	0,75	1,73	0,97	1,41	0,61	0,72	0,82	0,53	0,22	0,42	0,76	1,00	
12 meses	5,36	5,60	5,64	5,61	5,96	6,10	6,36	6,57	6,55	6,84	6,76	6,96	6,83	6,80	6,86	7,65	7,98	8,58	8,40	8,62	9,15	9,62	9,73	9,65	10,01	10,40	
<i>Nacional de Construção - (INCC-DI)</i>																											
mensal	0,26	0,35	0,10	0,88	0,33	0,28	0,88	2,05	0,66	0,75	0,08	0,15	0,17	0,44	0,08	0,92	0,31	0,62	0,46	0,95	1,84	0,55	0,59	0,22	0,36	0,34	
12 meses	8,13	8,15	8,09	8,33	8,04	7,81	7,96	7,75	7,22	7,51	7,27	6,97	6,87	6,97	6,94	6,99	6,97	7,33	6,88	5,73	6,97	6,76	7,30	7,38	7,58	7,47	
<i>Custo de Vida-São Paulo - (IPC-SP)</i>																											
mensal	0,48	0,46	0,65	0,94	0,52	0,74	0,53	0,25	0,04	0,16	0,34	0,21	0,37	0,69	0,30	1,62	1,22	0,70	1,10	0,62	0,47	0,85	0,56	0,66	0,88	1,06	
12 meses	4,29	4,07	3,89	3,68	3,99	4,93	5,20	5,36	5,06	5,37	5,49	5,45	5,33	5,57	5,20	5,91	6,65	6,61	7,21	7,60	8,07	8,81	9,06	9,55	10,11	10,51	
<i>Custo de Vida-Distrito Federal</i>																											
mensal	0,46	0,55	1,01	-0,07	-0,12	1,92	0,62	-0,08	0,55	-0,23	0,65	0,98	0,47	0,15	1,30	0,78	0,57	1,18	0,85	0,25	1,05	0,38	-0,16	1,60	1,24	0,66	
12 meses	5,91	6,12	5,98	5,42	4,49	6,08	6,27	5,66	6,02	5,90	6,10	6,40	6,41	5,99	6,29	7,20	7,94	7,15	7,40	7,75	8,29	8,95	8,07	8,74	9,57	10,13	

Fonte: 1) Fundação Instituto Brasileiro de Geografia e Estatística (FIBGE).

. Índice Nacional de Preços ao Consumidor (INPC). . Índice de Custo de Vida do Distrito Federal (IPCA-DF). A partir de 1999.

2) Fundação Getúlio Vargas (FGV)

. Índice Geral de Preços em seu conceito de disponibilidade interna (IGP-DI).

. Índice de Preços por atacado em seu conceito de disponibilidade interna (IPA-DI).

. Custo de Vida - Brasil.

. Índice Nacional de Construção (INCC).

3) Fundação de Pesquisas Econômicas da Universidade de São Paulo (FIPE).

. Índice de Custo de Vida de São Paulo.



Tabela 22

## BRASIL: VARIAÇÃO MENSAL E TRIMESTRAL ANUALIZADA DOS PRINCIPAIS ÍNDICES DE PREÇOS

	Índice Geral de Preços (disponibilidade interna) a/ IGP-DI		Índice de Preços por Atacado (disponibilidade interna) IPA-DI		Índice Nacional de Preços ao Consumidor INPC		Índice de Preços ao Consumidor Ampliado IPCA	
	Mensal	Trimestral Anualizada c/	Mensal	Trimestral Anualizada c/	Mensal	Trimestral Anualizada c/	Mensal	Trimestral Anualizada c/
<b>2009</b>								
Janeiro	0,01	-1,4	-0,33	-5,4	0,64	5,4	0,48	4,6
Fevereiro	-0,13	-2,2	-0,31	-5,9	0,31	5,1	0,55	5,4
Março	-0,84	-3,8	-1,46	-8,1	0,20	4,7	0,20	5,0
Abril	0,04	-3,7	-0,10	-7,2	0,55	4,3	0,48	5,0
Maiο	0,18	-2,5	-0,10	-6,5	0,60	5,5	0,47	4,7
Junho	-0,32	-0,4	-0,64	-3,3	0,42	6,5	0,36	5,4
Julho	-0,64	-3,1	-1,16	-7,4	0,23	5,1	0,24	4,4
Agosto	0,09	-3,4	0,07	-6,7	0,08	3,0	0,15	3,0
Setembro	0,25	-1,2	0,29	-3,2	0,16	1,9	0,24	2,5
Outubro	-0,04	1,2	-0,08	1,1	0,24	1,9	0,28	2,7
Novembro	0,07	1,1	-0,04	0,7	0,37	3,1	0,41	3,8
Dezembro	-0,11	-0,3	-0,29	-1,6	0,24	3,5	0,37	4,3
<b>2010</b>								
Janeiro	1,01	3,9	0,96	2,5	0,88	6,1	0,75	6,3
Fevereiro	1,09	8,2	1,38	8,5	0,70	7,5	0,78	7,9
Março	0,63	11,5	0,52	12,1	0,71	9,6	0,52	8,5
Abril	0,72	10,2	0,68	10,8	0,73	8,9	0,57	7,7
Maiο	1,57	12,3	2,06	13,8	0,43	7,7	0,43	6,3
Junho	0,34	11,0	0,43	13,4	-0,11	4,3	0,00	4,1
Julho	0,22	8,8	0,34	11,9	-0,07	1,0	0,01	1,8
Agosto	1,10	6,8	1,70	10,3	-0,07	-1,0	0,04	0,2
Setembro	1,10	10,1	1,47	15,0	0,54	1,6	0,45	2,0
Outubro	1,03	13,7	1,32	19,5	0,92	5,7	0,75	5,1
Novembro	1,58	15,9	1,98	20,8	1,03	10,4	0,83	8,4
Dezembro	0,38	12,6	0,21	14,9	0,60	10,7	0,63	9,2
<b>2011</b>								
Janeiro	0,98	12,4	0,96	13,3	0,94	10,8	0,83	9,6
Fevereiro	0,96	9,7	1,23	10,0	0,54	8,6	0,80	9,4
Março	0,61	10,7	0,60	11,7	0,79	9,5	0,66	9,6
Abril	0,50	8,6	0,24	8,6	0,72	8,5	0,77	9,3
Maiο	0,01	4,6	-0,63	0,8	0,57	8,6	0,47	7,9
Junho	-0,13	1,5	-0,19	-2,3	0,22	6,2	0,15	5,7
Julho	-0,05	-0,7	-0,13	-3,7	0,00	3,2	0,16	3,2
Agosto	0,61	1,7	0,77	1,8	0,42	2,6	0,37	2,8
Setembro	0,75	5,4	0,94	6,5	0,45	3,5	0,54	4,4
Outubro	0,40	7,3	0,48	9,1	0,32	4,9	0,43	5,5
Novembro	0,43	6,5	0,34	7,3	0,57	5,5	0,52	6,1
Dezembro	-0,16	2,7	-0,55	1,1	0,51	5,7	0,50	6,0
<b>2012</b>								
Janeiro	0,30	2,3	0,01	-0,8	0,51	6,5	0,56	6,5
Fevereiro	0,07	0,8	-0,03	-2,3	0,39	5,8	0,45	6,2
Março	0,56	3,8	0,55	2,1	0,18	4,4	0,21	5,0
Abril	1,02	6,8	1,25	7,3	0,64	4,9	0,64	5,3
Maiο	0,91	10,4	0,91	11,4	0,55	5,6	0,36	4,9
Junho	0,69	11,0	0,89	12,9	0,26	6,0	0,08	4,4
Julho	1,52	13,2	2,13	16,9	0,43	5,1	0,43	3,5
Agosto	1,29	14,9	1,77	20,9	0,45	4,7	0,41	3,7
Setembro	0,88	15,8	1,11	22,0	0,63	6,2	0,57	5,8
Outubro	-0,31	7,7	-0,68	9,1	0,71	7,4	0,59	6,5
Novembro	0,25	3,3	0,16	2,4	0,54	7,8	0,60	7,3
Dezembro	0,66	2,4	0,74	0,9	0,74	8,3	0,79	8,2
<b>2013</b>								
Janeiro	0,31	5,0	0,00	3,7	0,92	9,2	0,86	9,4
Fevereiro	0,20	4,8	0,09	3,4	0,52	9,1	0,60	9,4
Março	0,31	3,3	0,12	0,8	0,60	8,5	0,47	8,0
Abril	-0,06	1,8	-0,39	-0,7	0,59	7,1	0,55	6,7
Maiο	0,32	2,3	0,01	-1,0	0,35	6,3	0,37	5,7
Junho	0,76	4,2	0,85	1,9	0,28	5,0	0,26	4,8
Julho	0,14	5,0	0,20	4,3	-0,13	2,0	0,03	2,7
Agosto	0,46	5,6	0,58	6,7	0,16	1,2	0,24	2,1
Setembro	1,36	8,1	1,90	11,2	0,27	1,2	0,35	2,5
Outubro	0,63	10,2	0,71	13,5	0,61	4,2	0,57	4,7
Novembro	0,28	9,5	0,12	11,4	0,54	5,8	0,54	6,0
Dezembro	0,69	6,6	0,78	6,6	0,72	7,7	0,92	8,4
<b>2014</b>								
Janeiro	0,40	5,6	0,12	4,2	0,63	7,8	0,55	8,3
Fevereiro	0,85	8,0	1,00	7,9	0,64	8,3	0,69	9,0
Março	1,48	11,5	1,91	12,8	0,82	8,7	0,92	9,0
Abril	0,45	11,7	0,27	13,5	0,78	9,3	0,67	9,5
Maiο	-0,45	6,0	-1,21	3,8	0,60	9,2	0,46	8,5
Junho	-0,63	-2,5	-1,21	-8,3	0,26	6,8	0,40	6,3
Julho	-0,55	-6,3	-1,01	-12,9	0,13	4,0	0,01	3,5
Agosto	0,06	-4,4	0,04	-8,4	0,18	2,3	0,25	2,7
Setembro	0,02	-1,9	-0,18	-4,5	0,49	3,2	0,57	3,4
Outubro	0,59	2,7	0,73	2,4	0,38	4,3	0,42	5,1
Novembro	1,14	7,2	1,44	8,2	0,53	5,7	0,51	6,2
Dezembro	0,38	8,8	0,30	10,3	0,62	6,3	0,78	7,1
<b>2015</b>								
Janeiro	0,67	9,1	0,23	8,2	1,48	11,0	1,24	10,6
Fevereiro	0,53	6,5	0,41	3,8	1,16	13,8	1,22	13,8
Março	1,21	10,1	1,24	7,8	1,51	17,9	1,32	16,2
Abril	0,92	11,2	1,11	11,6	0,71	14,4	0,71	13,8
Maiο	0,40	10,6	0,19	10,6	0,99	13,6	0,74	11,7
Junho	0,68	8,3	0,43	7,1	0,77	10,3	0,79	9,3
Julho	0,58	6,8	0,61	5,0	0,58	9,8	0,62	8,9
Agosto	0,40	6,8	0,44	6,1	0,25	6,6	0,22	6,7
Setembro	1,42	10,0	2,02	13,0	0,51	5,5	0,54	5,7
Outubro	1,76	15,3	2,38	21,1	0,77	6,3	0,82	6,5
Novembro	1,19	18,9	1,41	25,9	1,11	10,0	1,01	9,9

FONTE: Fundação Getúlio Vargas (FGV) e Fundação Instituto Brasileiro de Geografia e Estatística (FIBGE).

a/ IGP-DI: média ponderada do índice de preços por atacado (60%), do índice de custo de vida no Brasil (30%) e do custo da construção civil (10%).

b/ INPC : em seu conceito restrito, média dos índices de preços ao consumidor das áreas metropolitanas.

c/ Estimativa anual baseada no trimestre que termina no mês indicado.

Tabela 23  
BRASIL: EVOLUÇÃO DA TAXA DE CÂMBIO REAL  
(Base: 1994=100)

Período	Taxa de câmbio =(final do período)		Índice de preços por atacado, produtos manufaturados		Taxa de câmbio real
	Real por dólar (1)	Índice (2)	Estados Unidos		(2)×(4):(3) (5)
			Brasil (3)	Unidos (4)	
2000	1,83	286,2	234,0	110,6	135,3
2001	2,35	367,0	259,5	111,5	157,4
2002	3,00	467,6	297,8	110,7	172,9
2003	3,06	477,2	376,0	113,5	144,2
2004	2,92	455,0	422,1	118,4	128,0
2005	2,41	375,9	458,1	124,9	102,4
2006	2,17	338,4	468,6	130,0	93,9
2007	1,93	301,0	483,1	135,0	84,1
2008	1,84	286,9	536,1	145,6	77,5
2009	1,99	310,4	539,5	138,4	79,4
2010	1,76	274,3	568,6	145,4	70,2
2011	1,67	260,6	607,1	156,7	67,2
2012	1,96	305,5	633,8	160,0	77,0
2013	2,17	339,1	674,2	160,7	80,8
2014	2,36	368,1	707,8	161,9	84,2
2005					
I	2,62	409,4	457,0	122,1	109,4
II	2,42	378,2	460,4	123,8	101,7
III	2,32	361,9	455,2	126,1	100,2
IV	2,27	353,6	459,7	127,6	98,1
2006					
I	2,17	339,17	462,88	127,75	93,60
II	2,19	341,98	466,49	131,23	96,20
III	2,16	337,45	471,70	131,45	94,04
IV	2,15	335,12	473,16	129,57	91,77
2007					
I	2,10	327,18	475,02	130,95	90,18
II	1,96	306,16	481,20	135,23	86,03
III	1,89	295,21	484,41	135,75	82,73
IV	1,77	275,48	491,70	137,91	77,27
2008					
I	1,73	270,16	504,25	141,25	75,68
II	1,64	255,18	528,06	148,21	71,62
III	1,71	265,93	549,43	152,19	73,60
IV	2,28	356,12	562,74	140,92	89,10
2009					
I	2,34	364,43	550,30	135,73	89,88
II	2,03	317,28	539,42	137,63	80,91
III	1,85	287,86	533,13	139,48	75,32
IV	1,75	272,19	535,22	140,95	71,68
2010					
I	1,82	284,21	547,29	143,38	74,47
II	1,78	278,07	562,43	145,28	71,82
III	1,74	270,72	577,69	145,12	68,01
IV	1,69	264,29	587,18	147,63	66,45
2011					
I	1,65	258,03	596,88	152,35	65,85
II	1,57	245,09	605,02	158,29	64,12
III	1,67	259,83	608,88	158,37	67,56
IV	1,79	279,45	617,57	157,60	71,31
2012					
I	1,76	274,00	613,94	159,48	71,18
II	1,98	308,57	629,15	160,17	78,53
III	2,04	318,05	644,67	160,19	79,03
IV	2,06	321,40	647,53	160,03	79,43
2013					
Jan	1,99	310,1	654,3	159,4	75,5
Fev	1,98	308,1	656,3	161,5	75,8
Mar	2,01	314,1	659,3	161,1	76,8
Abr	2,00	312,2	662,7	161,0	75,8
Mai	2,13	332,5	694,7	160,9	80,5
Jun	2,22	345,6	698,8	161,0	83,2
Jul	2,29	357,2	671,2	160,7	85,5
Ago	2,37	370,0	675,7	161,3	88,3
Set	2,23	347,8	688,2	161,0	81,4
Out	2,20	343,5	694,0	160,5	79,4
Nov	2,32	362,6	694,6	159,6	83,3
Dez	2,34	365,4	701,0	160,1	83,4
2014					
Jan	2,43	378,4	706,3	160,9	86,2
Fev	2,33	363,9	711,5	161,7	82,7
Mar	2,26	352,9	715,5	162,5	80,2
Abr	2,24	348,7	714,5	163,6	79,9
Mai	2,24	349,2	709,4	163,4	80,4
Jun	2,20	343,5	705,7	163,4	79,5
Jul	2,27	353,6	703,3	163,5	82,2
Ago	2,24	349,3	702,6	163,5	81,3
Set	2,45	382,3	701,9	163,0	88,8
Out	2,44	381,2	703,1	161,4	87,5
Nov	2,56	399,3	709,4	159,6	89,9
Dez	2,66	414,3	710,3	156,7	91,4
2015					
Jan	2,66	415,2	710,6	153,3	89,6
Fev	2,88	448,9	711,5	153,6	96,9
Mar	3,21	500,3	717,9	154,3	107,5
Abr	2,99	466,9	729,0	153,8	98,5
Mai	3,18	495,8	734,2	155,9	105,3
Jun	3,10	483,9	738,1	156,5	102,6
Jul	3,39	529,3	741,4	156,2	111,5
Ago	3,65	568,8	744,3	155,0	118,5
Set	3,97	619,6	755,3	152,4	125,0
Out	3,86	601,9	772,2	152,2	118,6
Nov	3,85	600,6	779,8	151,7	116,8

Fonte: "U.S. Department of Labor, Bureau of Labor Statistics" e Fundação Getúlio Vargas, "Conjuntura Econômica". IBRE/FGV: Índice de Preços por Atacado, indústria de transformação.

Tabela 24

BRASIL: TAXAS DE JUROS MENSAIS E INFLAÇÃO  
(Taxas médias mensais em percentagem)

	Taxas de captação		Taxa de Referência (TR)	Taxas de aplicação		Taxa de Inflação a/
	Operações mercado aberto	Depósitos de poupança		Capital de giro **/	Crédito ao consumidor %/	
<b>Dezembro</b>						
1998	2,38	1,25	0,74	3,65	5,80	0,42
1999	1,58	0,80	0,30	2,97	4,26	0,74
2000	1,19	0,60	0,10	2,48	3,25	0,55
2001	1,39	0,70	0,20	2,92	4,40	0,74
2002	1,73	0,86	0,36	2,96	7,18	2,70
2003	1,37	0,69	0,19	3,93	6,50	0,54
2004	1,48	0,74	0,24	4,13	6,93	0,86
2005	1,47	0,73	0,23	3,61	6,95	0,40
2006	0,98	0,65	0,15	2,33	5,50	0,62
2007	0,84	0,56	0,06	2,86	9,59	0,97
2008	1,11	0,72	0,21	3,18	6,90	0,29
2009	0,72	0,55	0,05	2,26	4,23	0,24
2010	0,93	0,64	0,14	2,46	4,40	0,60
<b>2011</b>						
Janeiro	0,86	0,57	0,07	3,17	5,79	0,94
Fevereiro	0,84	0,55	0,05	3,07	5,60	0,54
Março	0,92	0,62	0,12	3,09	5,64	0,66
Abril	0,84	0,54	0,04	3,11	5,68	0,72
Mai	0,99	0,66	0,16	3,14	5,73	0,57
Junho	0,95	0,61	0,11	3,04	5,66	0,22
Julho	0,97	0,62	0,12	3,07	5,70	0,00
Agosto	1,07	0,71	0,21	2,95	5,60	0,42
Setembro	0,94	0,60	0,10	2,79	5,54	0,45
Outubro	0,88	0,56	0,06	2,65	5,44	0,32
Novembro	0,86	0,56	0,06	2,67	5,46	0,57
Dezembro	0,90	0,59	0,09	2,52	5,36	0,51
<b>2012</b>						
Janeiro	0,89	0,59	0,09	2,44	5,05	0,51
Fevereiro	0,74	0,50	0,00	2,26	4,95	0,39
Março	0,81	0,61	0,11	2,24	4,87	0,18
Abril	0,70	0,52	0,02	2,16	4,77	0,64
Mai	0,73	0,55	0,05	2,01	4,72	0,55
Junho	0,64	0,50	0,00	2,04	4,75	0,26
Julho	0,68	0,51	0,00	1,92	4,65	0,43
Agosto	0,69	0,51	0,00	1,84	4,55	0,45
Setembro	0,54	0,50	0,00	1,72	4,20	0,63
Outubro	0,61	0,50	0,00	1,54	4,10	0,71
Novembro	0,54	0,50	0,00	1,61	4,30	0,54
Dezembro	0,53	0,50	0,00	1,41	4,06	0,74
<b>2013</b>						
Janeiro	0,59	0,50	0,00	1,45	4,00	0,92
Fevereiro	0,48	0,50	0,00	1,51	4,02	0,52
Março	0,54	0,50	0,00	1,49	4,00	0,60
Abril	0,60	0,50	0,00	1,48	4,10	0,59
Mai	0,58	0,50	0,00	1,42	4,08	0,35
Junho	0,59	0,50	0,00	1,48	4,08	0,28
Julho	0,71	0,52	0,02	1,52	4,10	-0,13
Agosto	0,70	0,50	0,00	1,54	4,11	0,16
Setembro	0,70	0,51	0,01	1,56	4,14	0,27
Outubro	0,80	0,59	0,09	1,61	4,19	0,61
Novembro	0,71	0,52	0,02	1,61	4,20	0,54
Dezembro	0,78	0,55	0,05	1,65	4,25	0,72
<b>2014</b>						
Janeiro	0,84	0,61	0,11	1,70	4,35	0,63
Fevereiro	0,78	0,55	0,05	1,74	4,46	0,64
Março	0,76	0,53	0,03	1,77	4,56	0,82
Abril	0,82	0,55	0,05	1,80	4,58	0,78
Mai	0,86	0,56	0,06	1,84	4,62	0,60
Junho	0,82	0,55	0,05	1,82	4,64	0,26
Julho	0,94	0,61	0,11	1,88	4,66	0,13
Agosto	0,86	0,56	0,06	1,88	4,68	0,18
Setembro	0,90	0,59	0,09	1,88	4,63	0,49
Outubro	0,94	0,60	0,10	1,93	4,65	0,38
Novembro	0,84	0,55	0,05	1,96	4,75	0,53
Dezembro	0,96	0,61	0,11	2,00	4,85	0,62
<b>2015</b>						
Janeiro	0,93	0,59	0,09	2,10	4,95	1,48
Fevereiro	0,82	0,52	0,02	2,15	5,10	1,16
Março	1,04	0,63	0,13	2,30	5,14	1,51
Abril	0,95	0,61	0,11	2,34	5,16	0,71
Mai	0,98	0,62	0,12	2,34	5,21	0,99
Junho	1,07	0,68	0,18	2,36	5,23	0,77
Julho	1,18	0,73	0,23	2,38	5,25	0,58
Agosto	1,11	0,69	0,19	2,40	5,30	0,25
Setembro	1,11	0,69	0,19	2,44	5,32	0,51
Outubro	1,11	0,68	0,18	2,48	5,35	0,77
Novembro	1,06	0,63	0,13	2,52	5,45	1,11

Fonte: Banco Central do Brasil.

a/ INPC.

\*/ Hot money ao final do mês até Dezembro de 2010. A partir de Janeiro de 2011 se refere a Juros de Comércio obtido da ANEFAC.

\*\*/ A partir de Janeiro 2011, nova fonte: ANEFAC - Associação Nacional dos Executivos de Finanças, Administração e Contabilidade.

Tabela 25

BRASIL: MEIOS DE PAGAMENTO E BASE MONETÁRIA  
( Saldos em milhões de reais - R\$)

PERÍODO	MEIOS DE PAGAMENTO a/			BASE MONETÁRIA b/		
	Saldo no fim de período	Variação em relação a Dezembro do ano anterior	Variação em relação ao mesmo mes do ano anterior	Saldo no fim de cada mes	Variação em relação a Dezembro do ano anterior	Variação em relação ao mesmo mes do ano anterior
<b>2011</b>						
Janeiro	257 449	-8,7	13,2	193 547	-6,4	24,3
Fevereiro	254 481	-9,7	13,1	185 607	-10,3	20,3
Março	251 849	-10,7	9,8	179 919	-13,0	14,8
Abril	248 312	-11,9	8,6	172 725	-16,5	11,7
Mai	249 576	-11,5	7,9	178 298	-13,8	12,4
Junho	253 840	-9,9	8,1	190 511	-7,9	19,3
Julho	252 615	-10,4	7,1	182 099	-12,0	12,0
Agosto	248 391	-11,9	2,3	179 285	-13,3	3,5
Setembro	255 033	-9,5	2,5	188 505	-8,9	7,1
October	255 033	-9,5	2,5	188 505	-8,9	7,1
November	252 814	-10,3	1,2	188 069	-9,1	6,0
Dezembro	285 377	1,2	1,2	214 235	3,6	3,6
<b>2012</b>						
Janeiro	259 833	-9,0	0,9	212 136	-1,0	9,6
Fevereiro	256 909	-10,0	1,0	191 489	-10,6	3,2
Março	257 523	-9,8	2,3	201 956	-5,7	12,2
Abril	258 845	-9,3	4,2	193 184	-9,8	11,8
Mai	259 530	-9,1	4,0	191 663	-10,5	7,5
Junho	265 317	-7,0	4,5	198 858	-7,2	4,4
Julho	265 536	-7,0	5,1	203 628	-5,0	11,8
Agosto	267 209	-6,4	7,6	203 575	-5,0	13,5
Setembro	274 835	-3,7	7,8	202 200	-5,6	7,3
October	273 105	-4,3	8,0	204 757	-4,4	8,9
November	288 091	1,0	10,3	209 025	-2,4	14,4
Dezembro	325 045	13,9	13,9	233 371	8,9	8,9
<b>2013</b>						
Janeiro	287 516	-11,5	10,7	216 464	-7,2	2,0
Fevereiro	287 025	-11,7	11,7	205 023	-12,1	7,1
Março	293 277	-9,8	13,9	207 717	-11,0	2,9
Abril	287 763	-11,5	11,2	209 622	-10,2	8,5
Mai	293 595	-9,7	13,1	201 046	-13,9	4,9
Junho	300 811	-7,5	13,4	214 568	-8,1	7,9
Julho	294 992	-9,2	11,1	210 471	-9,8	3,4
Agosto	298 262	-8,2	11,6	209 608	-10,2	3,0
Setembro	301 269	-7,3	9,6	229 575	-1,6	13,5
October	297 832	-8,4	9,1	211 135	-9,5	3,1
November	314 868	-3,1	9,3	215 547	-7,6	3,1
Dezembro	344 508	6,0	6,0	249 510	6,9	6,9
<b>2014 c/</b>						
Janeiro	313 132	-9,1	8,9	222 947	-10,6	3,0
Fevereiro	316 246	-8,2	10,2	224 671	-10,0	9,6
Março	309 930	-10,0	5,7	228 014	-8,6	9,8
Abril	309 227	-10,2	7,5	222 463	-10,8	6,1
Mai	303 690	-11,8	3,4	214 772	-13,9	6,8
Junho	305 835	-11,2	1,7	222 859	-10,7	3,9
Julho	302 285	-12,3	2,5	223 595	-10,4	6,2
Agosto	306 457	-11,0	2,7	231 345	-7,3	10,4
Setembro	313 959	-8,9	4,2	238 409	-4,4	3,8
October	312 803	-9,2	5,0	231 028	-7,4	9,4
November	326 330	-5,3	3,6	241 626	-3,2	12,1
Dezembro	351 603	2,1	2,1	263 529	5,6	5,6
<b>2015 c/</b>						
Janeiro	321 695	-8,5	2,7	238 525	-9,5	7,0
Fevereiro	318 950	-9,3	0,9	238 816	-9,4	6,3
Março	315 360	-10,3	1,8	240 656	-8,7	5,5
Abril	306 876	-12,7	-0,8	235 020	-10,8	5,6
Mai	305 873	-13,0	0,7	239 513	-9,1	11,5
Junho	305 973	-13,0	0,0	231 959	-12,0	4,1
Julho	299 397	-14,8	-1,0	225 063	-14,6	0,7
Agosto	297 344	-15,4	-3,0	231 716	-12,1	0,2
Setembro	294 545	-16,2	-6,2	228 447	-13,3	-4,2
October	297 518	-15,4	-4,9	239 621	-9,1	3,7
November	310 146	-11,8	-5,0	242 847	-7,8	0,5

Fonte: Banco Central do Brasil.

a/ Se define como a soma do papel moeda em circulação mais depósitos à vista no sistema bancário.

b/ Se define como papel moeda em circulação (papel moeda emitido menos moeda na caixa forte do Banco Central), mais as reservas bancárias (recolhimentos compulsórios em espécie do Banco do Brasil, Bancos Comerciais e Caixa Econômica).

c/ Preliminar.

Tabela 26

**BRASIL: RESULTADO DO TESOIRO NACIONAL**  
(Em milhões de Reais correntes)

ESPECIFICAÇÃO	2014	2015
	Janeiro-Novembro	
<b>RECEITA TOTAL</b>	<b>1103 021</b>	<b>1120 094</b>
Impostos e Contribuições	806 391	815 686
Previdência Social	293 786	301 577
Receitas do Banco Central (BC)	2 844	2 830
<b>TRANSFERÊNCIAS A ESTADOS E MUNICÍPIOS</b>	<b>188 236</b>	<b>193 234</b>
<b>GASTOS TOTAIS</b>	<b>933 067</b>	<b>981 191</b>
Salários e Encargos Sociais	196 740	210 687
Benefícios Previdenciários	352 253	390 437
Custeio e Capital	378 820	374 500
Transf. ao BC + Gastos do BC	5 255	5 568
<b>RESULTADO PRIMÁRIO</b>	<b>-18 282</b>	<b>-54 331</b>
<b>JUROS NOMINAIS */</b>	<b>-213 415</b>	<b>-352 359</b>
<b>RESULTADO NOMINAL */</b>	<b>-234 641</b>	<b>-380 361</b>

FONTE: Secretaria do Tesouro Nacional. \*/ Para 2015, Janeiro-Outubro.

Tabela 27

## BRASIL: PRODUTO INTERNO BRUTO E POPULAÇÃO

Período	PIB - R\$ (mil)				População - 1º de julho	
	(Série Antiga)	PIB - var. real anual (% a.a.)	(Nova Série)	PIB - var. real anual (% a.a.)	Variação %	
	1996	843.965.631	2,15	857.857.000	2,20	161.247.046
1997	939.146.617	3,38	955.464.000	3,40	163.470.521	1,38
1998	979.275.749	0,04	1.005.986.000	0,40	165.687.517	1,36
1999	1.064.999.712	0,25	1.092.276.000	0,50	167.909.738	1,34
2000	1.179.482.000	4,31	1.202.377.000	4,40	170.143.121	1,33
2001	1.302.136.000	1,31	1.316.318.000	1,30	172.385.826	1,32
2002	1.477.822.000	2,66	1.491.183.000	3,10	174.632.960	1,30
2003	1.699.948.000	1,15	1.720.069.000	1,20	176.876.443	1,28
2004	1.941.498.000	5,71	1.958.705.000	5,70	179.113.540	1,26
2005	2.147.239.000	3,16	2.171.736.000	3,10	181.341.499	1,24
2006	2.369.484.000	3,96	2.409.803.000	4,00	183.554.255	1,22
2007	2.661.344.000	6,09	2.718.032.000	6,00	185.738.317	1,19
2008	3.032.203.000	5,17	3.107.531.000	5,00	187.885.996	1,16
2009	3.239.404.000	-0,33	3.328.174.000	-0,20	189.990.983	1,12
2010	3.770.085.000	7,53	3.886.835.000	7,60	190.732.694	0,39
2011	4.143.013.000	2,73	4.274.765.000	3,90	192.376.496	0,86
2012	4.392.094.000	1,00	4.713.096.000	1,80	193.946.886	0,82
2013	4.844.815.000	2,50	5.157.569.000	2,70	201.032.714	3,65
2014	...	...	5.521.300.000	0,10	202.768.562	0,86
2015	...	...	...	...	204.450.649	0,83

Fonte: Instituto Brasileiro de Geografia e Estatística - IBGE.

# FONTES

01. Banco Central do Brasil (BACEN); Departamento Econômico - Brasil Programa Econômico: Ajustamento Interno e Externo (Publicação trimestral)
  - "Informativo Mensal" - "Boletim Mensal" - "Relatório Anual"
02. Ministério de Desenvolvimento Indústria e Comércio (MDIC)
  - Secretaria de Comércio Exterior (SECEX)
    - Brasil: Exportação e Importação
03. Ministério de Planejamento, Orçamento e Gestão (MPOG)
  - Fundação Instituto Brasileiro de Geografia e Estatística (FIBGE)
    - Comissão Especial de Planejamento, Controle e Avaliação das Estatísticas Agropecuárias (CEPAGRO), "Levantamento Sistemático da Produção Agrícola"(mensal)
    - "Indicadores IBGE" (mensal): para informações sobre desemprego, preços e produção industrial, Índice de volume de vendas no varejo
04. Faculdade de Economia e Administração da Universidade de São Paulo, Fundação Instituto de Pesquisas Econômicas (FIPE)
  - "Informações FIPE" (mensal)
05. Federação das Indústrias do Estado de São Paulo (FIESP). Departamento de Economia
  - "Levantamento de Conjuntura - Índices FIESP" (mensal)
06. U.S. Department of Labor
  - Bureau of Labor Statistics Data
07. Fundação Centro de Estudos do Comércio Exterior (FUNCEX), Superintendência de Estudos e Pesquisas, Coordenação de Estudos Conjunturais (SECS)
  - "Balança Comercial e outros Indicadores Conjunturais"(mensal)
08. Fundação Getúlio Vargas (FGV), Instituto Brasileiro de Economia (IBRE)
  - "Conjuntura Econômica" (mensal)
  - "Agroanalysis" (mensal)
09. Ministério do Trabalho; Secretaria Nacional do Trabalho (CAGED)
  - Estatística Mensal de Emprego e Salário
10. Secretaria de Economia e Planejamento do Estado de São Paulo
  - Análise de Conjuntura Econômica
11. Confederação Nacional da Indústria (CNI)
  - "Indicadores Industriais CNI" (mensal)
  - Grau de utilização da capacidade instalada

**NAÇÕES UNIDAS  
COMISSÃO ECONÔMICA PARA A AMÉRICA LATINA E O CARIBE**

**CEPAL/BRASÍLIA**

SBS EDIFÍCIO BNDES 17º ANDAR - 70076-900 - BRASÍLIA - DF - BRASIL  
CAIXA POSTAL 08751 - 70312-970 - BRASÍLIA - DF - BRASIL  
FONE: (55 61) 3321-3232/3225-2779  
FAX: (55 61) 3321-4247  
E-MAIL: pulcheria.graziani@cepal.org  
<http://www.cepal.org/pt-br/sedes-e-escritorios/cepal-brasil>