

CEPAL
COMISSÃO ECONÔMICA PARA A AMÉRICA LATINA E O CARIBE
Escritório em Brasília

INFORME ESTATÍSTICO DA ECONOMIA BRASILEIRA



Junho 2015

Brasil: Evolução dos principais indicadores econômicos

01. Brasil: Produção agropecuária
02. Brasil: Nível de atividade da indústria manufatureira
03. Brasil: Produção manufatureira por setores industriais
04. Brasil: Produção industrial por categorias de uso
05. Brasil: Produção industrial, grau de utilização da capacidade instalada
06. Brasil: Índice de volume de vendas no varejo
07. Brasil: Evolução do salário-mínimo real
08. Brasil: Pessoal ocupado e salário real no setor manufatureiro - Estado de São Paulo
09. Brasil: Índice Mensal de Emprego total e por setores de atividade
10. Brasil: Taxas de desemprego nas principais áreas metropolitanas
11. Brasil: Comércio exterior, FOB
12. Brasil: Estrutura das exportações, FOB
13. Brasil: Principais mercados de destino das exportações
14. Brasil: Exportações
15. Brasil: Importações por categorias de uso
16. Brasil: Índice de Preços e Quantum de Exportações – Total e Fator Agregado
17. Brasil: Índice de Preços e Quantum de Importações – Total e Categoria de Uso
18. Brasil: Balança de pagamentos
19. Brasil: Reservas internacionais no Banco Central
20. Brasil: Taxa de Câmbio Nominal
21. Brasil: Taxas de variação dos preços
22. Brasil: Variação mensal e trimestral anualizada dos principais índices de preços
23. Brasil: Evolução da taxa de câmbio real
24. Brasil: Taxas de juros mensais e inflação
25. Brasil: Meios de pagamentos e base monetária
26. Brasil: Resultado financeiro do Tesouro Nacional
27. Brasil: Produto Interno Bruto e População

GRÁFICOS

| | |
|------------------------------------|--|
| <u>Gráfico 1:</u> | São Paulo: Produção industrial e Utilização da Capacidade Instalada |
| <u>Gráfico 2:</u> | São Paulo: Pessoal Ocupado, Massa Salarial e Salário Real Médio |
| <u>Gráfico 3:</u> | Brasil: Índice Mensal de Emprego |
| <u>Gráfico 3a:</u> | Brasil: Índice Mensal de Emprego (com Ajustamento Sazonal) |
| <u>Gráfico 4:</u> | Brasil: Taxas de Inflação Oficial, de Juros de Crédito ao Consumidor e de Capital de Giro |
| <u>Gráfico 5:</u> | Brasil: Comércio Exterior |
| <u>Gráfico 5a:</u> | Brasil: Comércio Exterior (com Ajustamento Sazonal) |
| <u>Gráfico 6:</u> | Brasil: Índices de Preços e Quantum de Exportações e Importações |

GRÁFICO 1

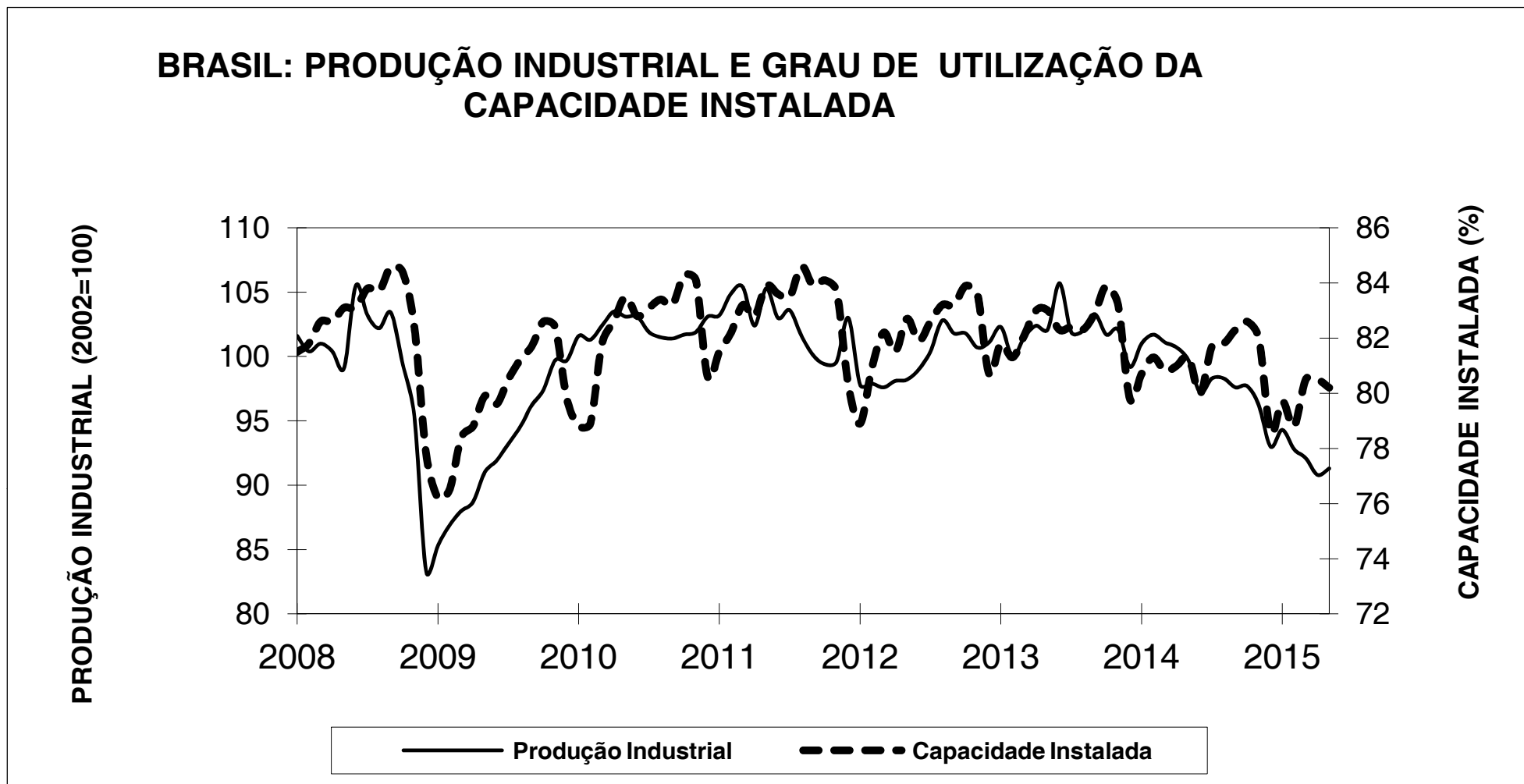

Fonte: Tabelas 3 e 5

GRÁFICO 2

PESSOAL OCUPADO, MASSA SALARIAL E SALARIO REAL MÉDIO Estado de São Paulo

(2006=100)

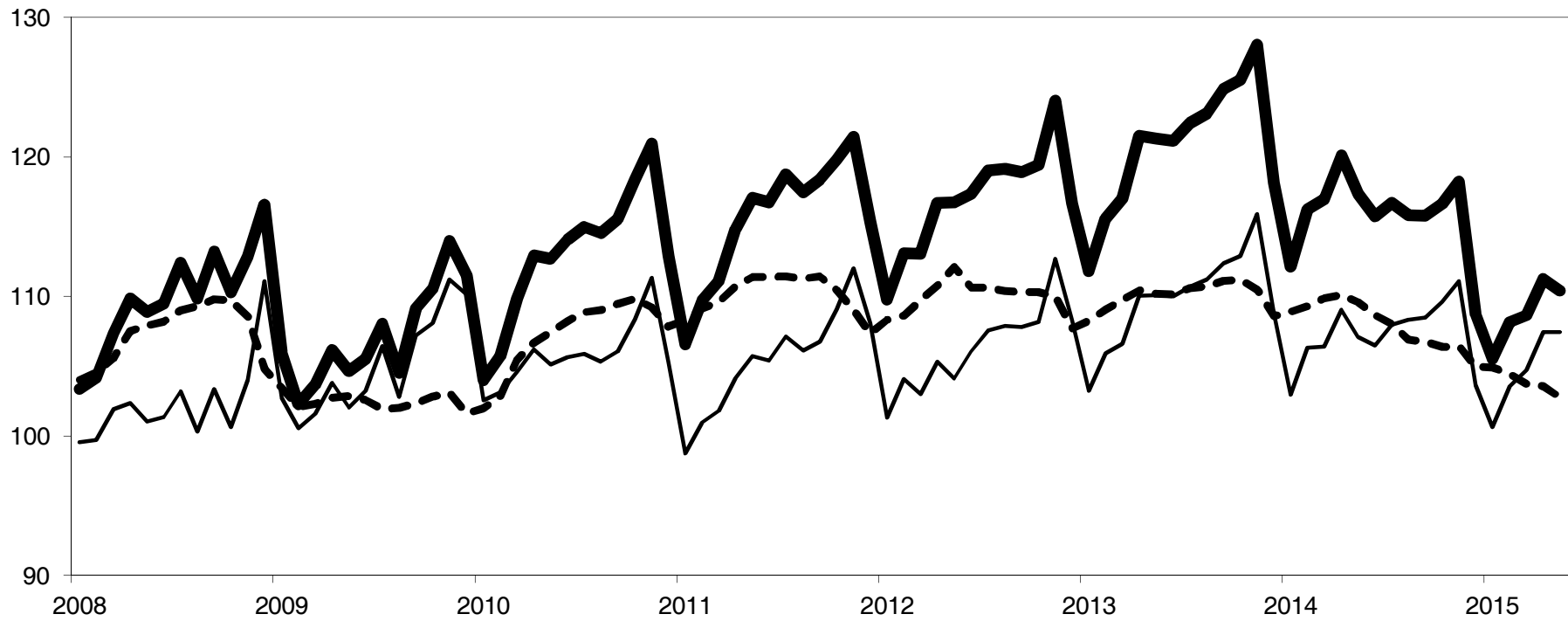

--- Pessoal Ocupado — Salário Real Médio — Massa Salarial Real

Fonte: Tabela 8.

GRÁFICO 3

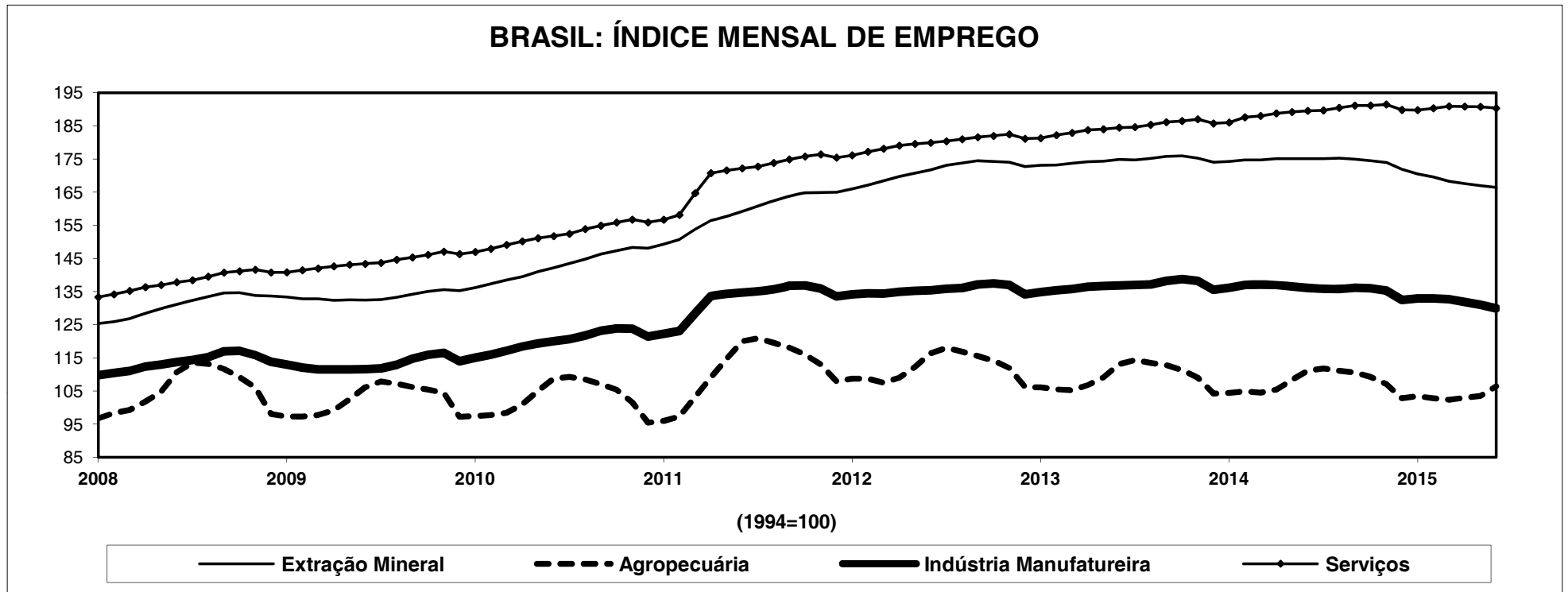

Fonte: Tabela 9

GRÁFICO 3a

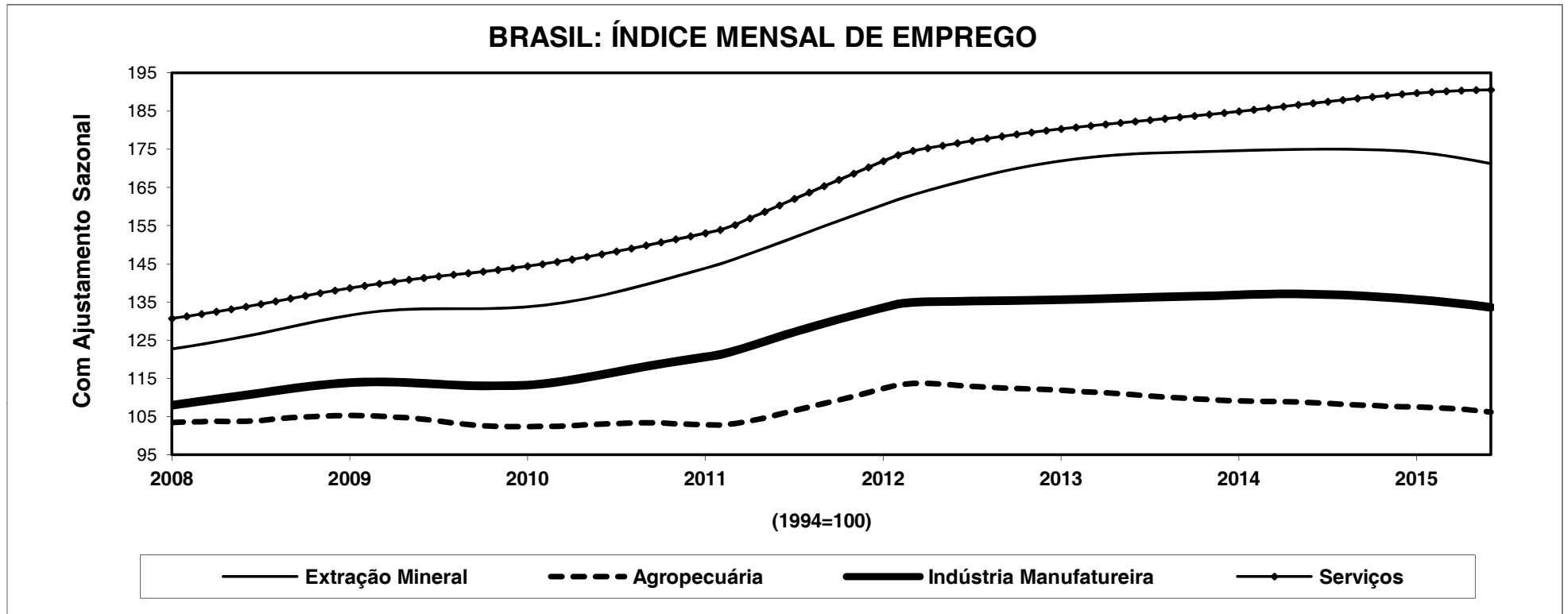

Fonte: Tabela 9, com Ajustamento Sazonal.

GRÁFICO 4

TAXAS DE INFLAÇÃO, JUROS DE CRÉDITO AO CONSUMIDOR E CAPITAL DE GIRO

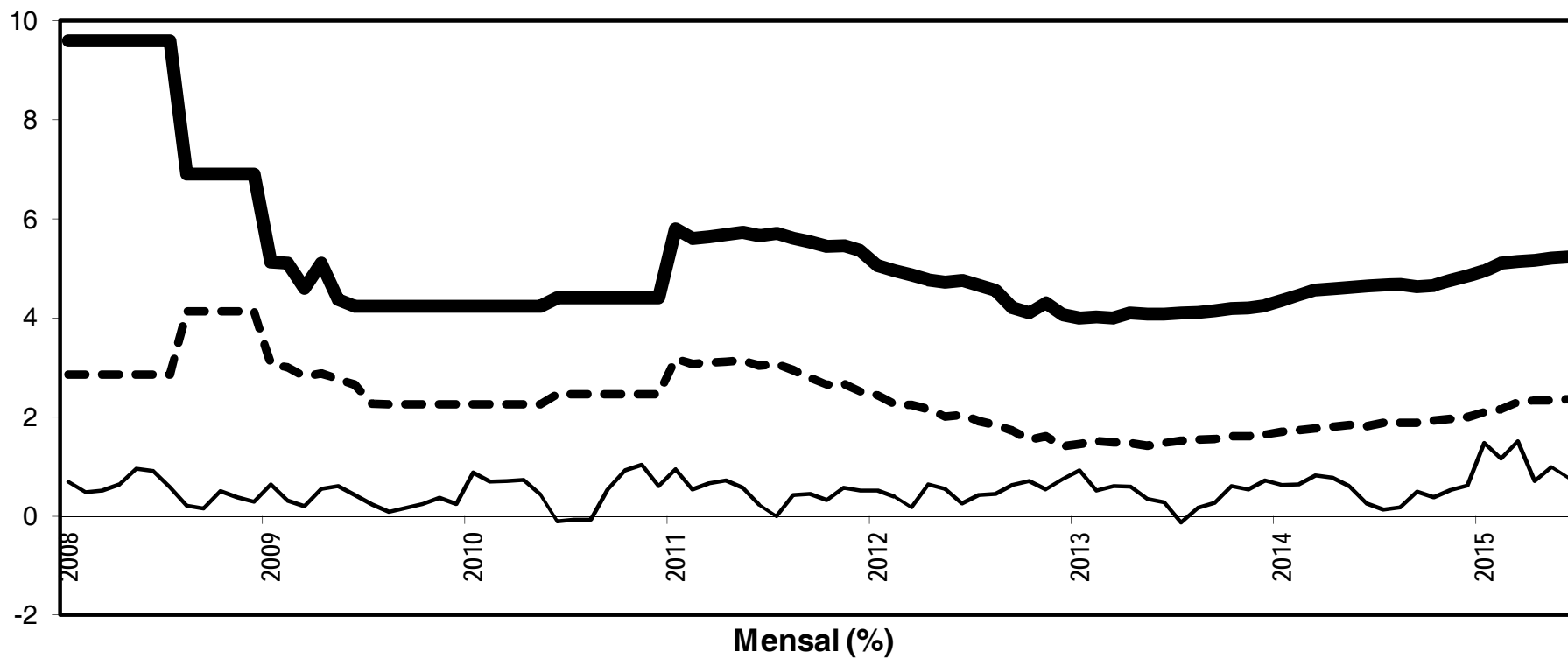

— Inflação — Crédito ao Consumidor - - - Capital de Giro

GRÁFICO 5

COMÉRCIO EXTERIOR



GRÁFICO 5a



Fonte: Tabela 11 com Ajustamento Sazonal.

GRÁFICO 6

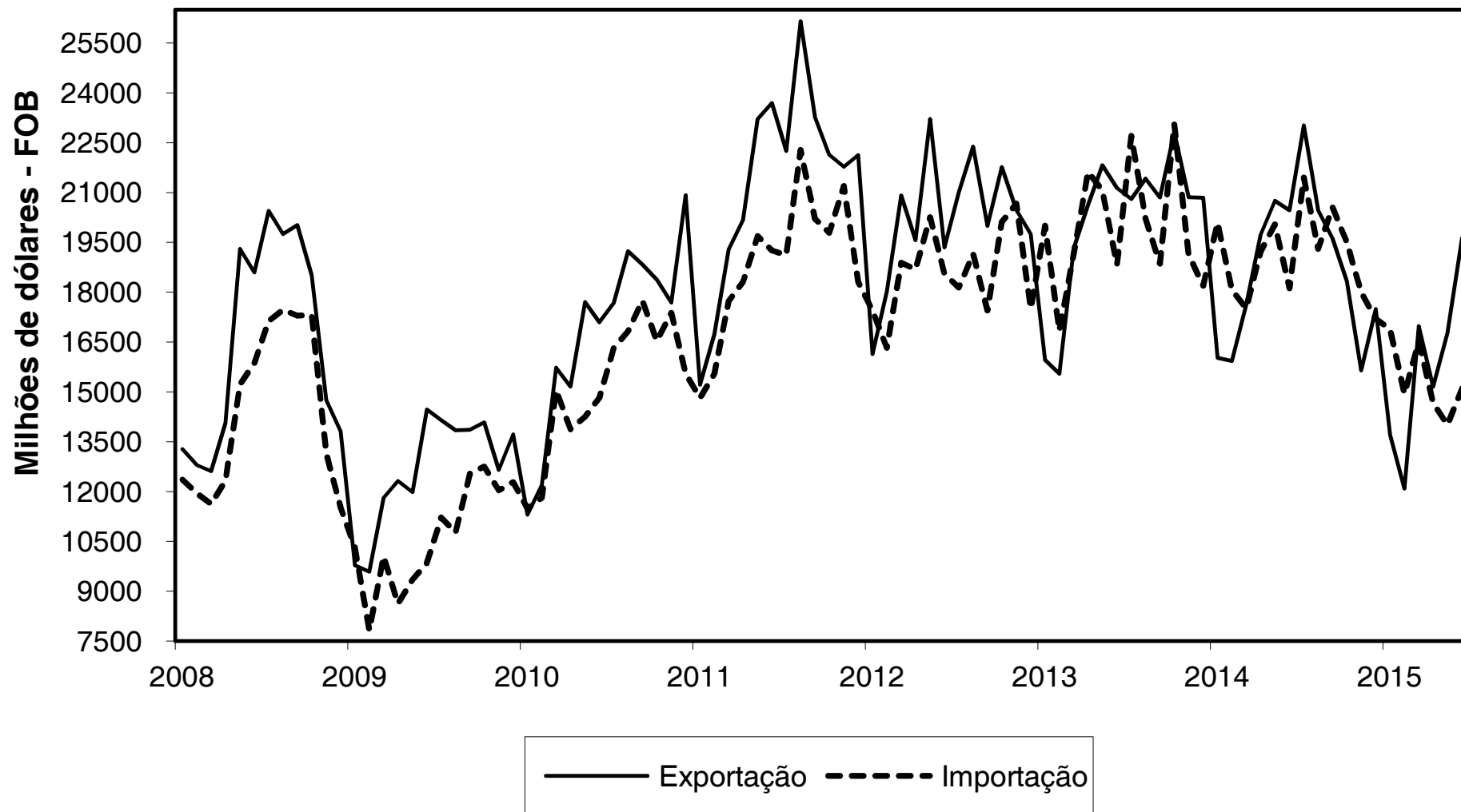
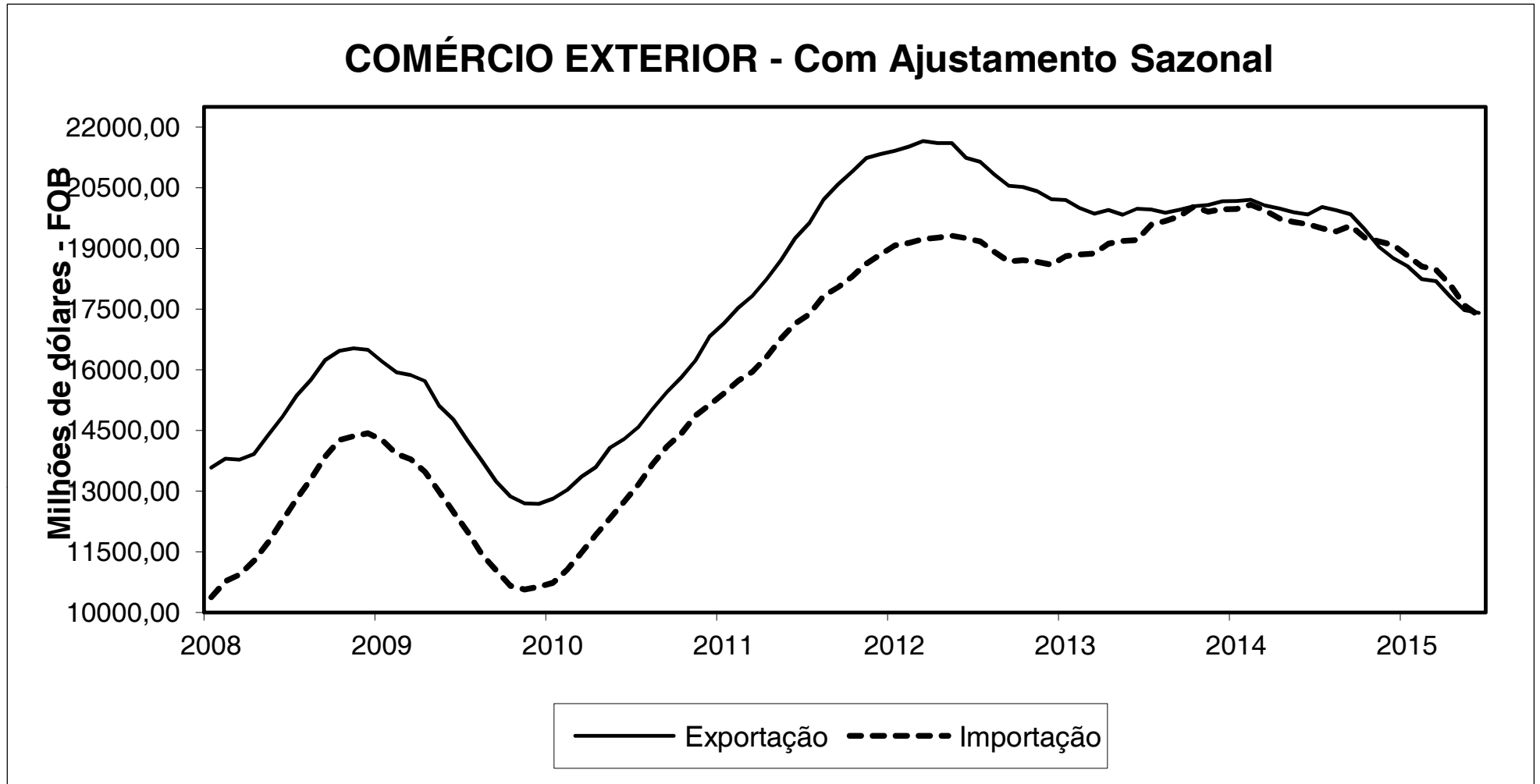
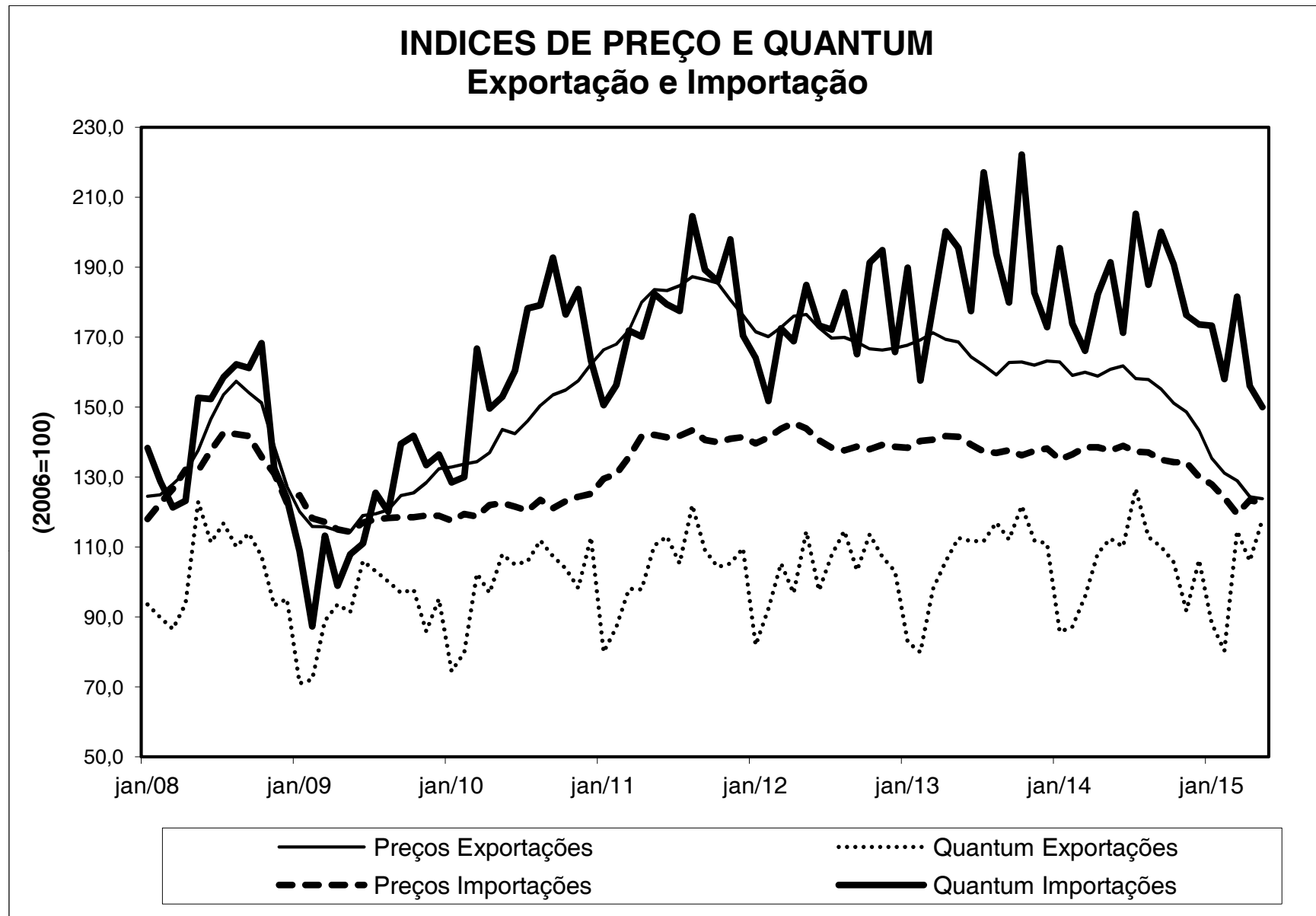

Fonte: Tabelas 16 e 17

Tabela 1
BRASIL: PRODUÇÃO AGRÍCOLA
(Estimativa oficial em Junho 2015 - mil toneladas)

| PRODUTOS | 2015 | 2014 | VARIACÃO PERCENTUAL | | | | | | | | | | | | | | | |
|------------------------------|---------|---------|---------------------|-------|-------|-------|-------|-------|-------|-------|-------|-------|-------|-------|-------|-------|-------|--|
| | | | 15/14 | 14/13 | 13/12 | 12/11 | 11/10 | 10/09 | 09/08 | 08/07 | 07/06 | 06/05 | 05/04 | 04/03 | 03/02 | 02/01 | 01/00 | |
| Algodão herbáceo (em caroço) | 3 973 | 4 289 | -7,4 | 26,0 | -31,4 | -2,2 | 72,6 | 0,1 | -25,9 | -2,4 | 33,6 | -21,3 | -3,4 | 62,0 | 5,9 | -14,9 | 28,3 | |
| Arroz (em casca) | 12 391 | 12 160 | 1,9 | 3,3 | 3,2 | -15,4 | 19,0 | -10,1 | 4,2 | 9,7 | -3,7 | -13,0 | -0,3 | 28,5 | -0,8 | 2,7 | -6,9 | |
| Batata inglesa 1ª colheita | 1 661 | 1 673 | -0,7 | -0,8 | 3,9 | -8,9 | 13,3 | 5,2 | -7,7 | 0,2 | 22,7 | -7,0 | -1,1 | 0,2 | 0,7 | 5,1 | 0,8 | |
| Batata inglesa 2ª colheita | 1 090 | 1 125 | -3,1 | -0,2 | 6,9 | -19,2 | 7,6 | 0,9 | -11,0 | 24,1 | 5,3 | 7,7 | -4,6 | 0,4 | 2,3 | -1,4 | 8,8 | |
| Batata inglesa 3ª colheita | 752 | 947 | -20,6 | 24,6 | -7,7 | -12,4 | 6,0 | 7,0 | 6,1 | 5,5 | -12,9 | 3,3 | 24,1 | -23,7 | 2,2 | -8,8 | 4,7 | |
| Cacau | 261 | 292 | -10,6 | 7,3 | 2,0 | 4,9 | 6,4 | 3,6 | 5,8 | 5,9 | 8,5 | -13,5 | 10,3 | 0,6 | -0,7 | -0,7 | 1,4 | |
| Café | 2 602 | 2 709 | -3,9 | -7,3 | -4,7 | 15,2 | -7,1 | 17,6 | -12,8 | 25,0 | -16,7 | 21,2 | -13,1 | 24,1 | -14,2 | 17,9 | -3,6 | |
| Cana-de-açúcar | 678 298 | 688 673 | -1,5 | -6,7 | 10,0 | -5,6 | -11,7 | 5,7 | 5,9 | 19,2 | 13,2 | 8,3 | 1,3 | 5,1 | 5,4 | 4,6 | 4,1 | |
| Cebola | 1 637 | 1 602 | 2,2 | 6,5 | -1,2 | 0,1 | -9,9 | 9,6 | 5,6 | -1,3 | 11,2 | 6,4 | -6,4 | -5,5 | -0,9 | 7,5 | -10,6 | |
| Feijão 1ª colheita | 1 437 | 1 406 | 2,2 | 29,1 | -10,4 | -36,9 | 31,2 | -6,4 | 0,1 | -9,9 | 13,0 | 11,2 | -4,2 | -12,1 | 2,6 | 38,8 | -24,7 | |
| Feijão 2ª colheita | 1 393 | 1 432 | -2,7 | 1,4 | 18,4 | -0,4 | -7,4 | -18,0 | 2,1 | 29,6 | -23,0 | 26,0 | 6,1 | -7,2 | 16,2 | 20,8 | -0,1 | |
| Feijão 3ª colheita | 438 | 470 | -6,8 | -9,6 | 7,2 | 11,5 | -8,2 | 17,0 | -2,9 | 5,1 | -5,5 | -12,4 | 10,1 | -10,0 | 9,7 | -0,9 | 13,1 | |
| Milho 1ª colheita | 30 139 | 30 565 | -1,4 | -10,4 | 2,9 | -2,6 | 3,3 | -0,2 | -15,3 | 10,7 | 15,6 | 15,7 | -12,7 | -10,5 | 16,5 | -16,2 | 25,2 | |
| Milho 2ª colheita | 50 183 | 48 158 | 4,2 | 3,9 | 21,7 | 72,9 | -4,6 | 28,6 | -9,8 | 19,3 | 35,7 | 38,7 | -27,7 | -18,7 | 69,7 | 4,9 | 55,7 | |
| Mandioca | 24 154 | 23 142 | 4,4 | 8,8 | -9,5 | -4,0 | 7,3 | -4,6 | 1,1 | -1,3 | 0,3 | 3,6 | 10,7 | 8,5 | -3,0 | 1,0 | 3,6 | |
| Amendoim 1ª colheita | 297 | 296 | 0,3 | -14,7 | 11,9 | 25,0 | 27,6 | -17,1 | -3,5 | 38,9 | -10,4 | -13,2 | 29,6 | 24,1 | -8,6 | -7,2 | 13,0 | |
| Amendoim 2ª colheita | 24 | 22 | 9,2 | 37,5 | -11,1 | -6,7 | -40,7 | -40,4 | 20,5 | -4,5 | 16,2 | -31,2 | 17,5 | 29,7 | 2,6 | 9,9 | -18,2 | |
| Laranja | 13 810 | 14 830 | -6,9 | -8,8 | -14,8 | -4,3 | 2,8 | 4,1 | -0,3 | 1,0 | 1,2 | 1,1 | -2,2 | 8,2 | -4,0 | 8,6 | 0,6 | |
| Soja (em grão) | 96 442 | 86 420 | 11,6 | 5,8 | 24,4 | -12,3 | 9,2 | 20,2 | -4,8 | 3,4 | 11,1 | 2,1 | 3,3 | -4,4 | 21,1 | 10,8 | 12,1 | |
| Trigo | 7 294 | 6 164 | 18,3 | 8,0 | 30,4 | -23,3 | -6,5 | 20,1 | -16,0 | 47,1 | 62,4 | -49,1 | -13,8 | -15,5 | 57,1 | 11,4 | 75,4 | |

Fontes: Comissão Especial de Planejamento, Controle e Avaliação das Estatísticas Agropecuárias - CEPAGRO/FIBGE
Levantamento sistemático da produção agrícola, IBGE.

Tabela 2

NÍVEL DE ATIVIDADE DA INDÚSTRIA MANUFATUREIRA
(TAXAS DE VARIAÇÃO)

| | Brasil | | | Estado de São Paulo | | |
|-------------|----------------------|-------|------------------|---------------------|-------|------------------|
| | Produção Física-IBGE | | | INA-FIESP a/ | | |
| | MM-1 | MM-12 | Acumulado do ano | MM-1 | MM-12 | Acumulado do ano |
| 2010 | | | | | | |
| Janeiro | 1,9 | 19,1 | 19,1 | 0,3 | 20,7 | 20,7 |
| Fevereiro | -0,3 | 17,8 | 16,6 | 0,3 | 19,3 | 20,0 |
| Março | 1,1 | 17,3 | 16,4 | 2,6 | 19,9 | 20,0 |
| Abril | 1,1 | 17,2 | 16,7 | -2,4 | 14,5 | 18,5 |
| Mai | -0,4 | 16,4 | 13,3 | 0,4 | 12,4 | 17,3 |
| Junho | 0,0 | 15,6 | 12,2 | -0,6 | 10,2 | 16,0 |
| Julho | -1,2 | 14,7 | 9,3 | -0,1 | 8,2 | 14,8 |
| Agosto | -0,4 | 13,7 | 7,4 | 1,3 | 8,6 | 14,0 |
| Setembro | -0,1 | 12,8 | 5,4 | 0,2 | 7,1 | 13,2 |
| Outubro | 0,3 | 11,9 | 4,4 | 0,7 | 5,9 | 12,4 |
| Novembro | 0,2 | 10,9 | 2,2 | 0,9 | 2,3 | 11,4 |
| Dezembro | 1,2 | 10,2 | 3,4 | 0,0 | 3,6 | 10,7 |
| 2011 | | | | | | |
| Janeiro | 0,1 | 1,6 | 1,6 | 0,7 | 4,0 | 4,0 |
| Fevereiro | 1,6 | 2,6 | 3,6 | 0,1 | 3,9 | 4,0 |
| Março | 0,5 | 2,7 | 2,9 | -0,4 | 0,8 | 2,9 |
| Abril | -2,8 | 1,7 | -1,1 | 0,0 | 3,2 | 3,0 |
| Mai | 2,8 | 1,8 | 2,1 | 0,0 | 2,8 | 2,9 |
| Junho | -2,2 | 1,5 | -0,1 | -0,7 | 2,8 | 2,9 |
| Julho | 0,6 | 1,5 | 1,7 | 0,5 | 3,3 | 3,0 |
| Agosto | -1,9 | 1,3 | 0,1 | -1,2 | 0,8 | 2,7 |
| Setembro | -1,5 | 1,1 | -1,3 | -1,5 | -0,9 | 2,3 |
| Outubro | -0,7 | 0,7 | -2,3 | -1,6 | -3,2 | 1,7 |
| Novembro | 0,2 | 0,5 | -2,3 | 0,0 | -4,1 | 1,2 |
| Dezembro | 3,4 | 0,4 | -0,1 | 0,2 | -3,9 | 0,8 |
| 2012 | | | | | | |
| Janeiro | -5,0 | -5,2 | -5,2 | -1,2 | -5,7 | -5,7 |
| Fevereiro | 0,1 | -6,0 | -6,7 | -0,7 | -6,5 | -6,1 |
| Março | -0,3 | -6,4 | -7,4 | 0,5 | -5,6 | -5,9 |
| Abril | 0,5 | -5,9 | -4,2 | -1,8 | -7,3 | -6,3 |
| Mai | 0,1 | -6,1 | -6,7 | -0,8 | -8,0 | -6,6 |
| Junho | 0,8 | -5,7 | -3,9 | 1,7 | -5,8 | -6,5 |
| Julho | 1,4 | -5,3 | -3,1 | 0,4 | -5,9 | -6,4 |
| Agosto | 2,4 | -4,5 | 1,2 | 0,8 | -3,9 | -6,1 |
| Setembro | -1,0 | -3,9 | 1,7 | -0,1 | -2,6 | -5,7 |
| Outubro | 0,0 | -3,3 | 2,4 | 0,6 | -0,3 | -5,2 |
| Novembro | -1,1 | -2,9 | 1,1 | 0,4 | 0,0 | -4,7 |
| Dezembro | 0,4 | -2,8 | -1,8 | 0,9 | 0,7 | -4,3 |
| 2013 | | | | | | |
| Janeiro | 1,7 | 5,1 | 5,1 | 1,1 | 3,9 | 3,9 |
| Fevereiro | -2,7 | 3,6 | 2,1 | 0,6 | 5,0 | 4,4 |
| Março | 2,4 | 4,1 | 4,9 | -0,8 | 3,7 | 4,2 |
| Abril | 1,1 | 4,4 | 5,5 | 0,1 | 6,4 | 4,7 |
| Mai | -0,3 | 4,6 | 5,1 | -2,5 | 4,2 | 4,6 |
| Junho | 3,2 | 5,1 | 7,6 | 3,7 | 6,2 | 4,9 |
| Julho | -3,5 | 4,7 | 2,4 | -4,3 | 1,5 | 4,4 |
| Agosto | 0,2 | 4,1 | 0,2 | -0,6 | -0,4 | 3,8 |
| Setembro | 0,9 | 3,9 | 2,1 | 0,9 | 0,8 | 3,5 |
| Outubro | -1,3 | 3,5 | 0,7 | -1,0 | -1,0 | 3,0 |
| Novembro | 0,2 | 3,4 | 2,0 | 0,5 | -1,1 | 2,6 |
| Dezembro | -3,3 | 3,0 | -1,8 | -3,7 | -6,2 | 1,9 |
| 2014 | | | | | | |
| Janeiro | 1,7 | -1,8 | -1,8 | 0,7 | -6,7 | -6,7 |
| Fevereiro | 0,7 | 0,0 | 1,7 | -1,2 | -8,2 | -7,4 |
| Março | -0,6 | -0,5 | -1,3 | -0,2 | -7,5 | -7,5 |
| Abril | -0,4 | -1,0 | -2,7 | 2,6 | -6,5 | -7,2 |
| Mai | -1,0 | -1,5 | -3,4 | -0,1 | -3,9 | -6,5 |
| Junho | -2,5 | -2,7 | -8,7 | -2,6 | -9,5 | -7,0 |
| Julho | 1,1 | -3,0 | -4,4 | 0,7 | -4,6 | -6,7 |
| Agosto | 0,0 | -3,2 | -4,6 | -0,3 | -4,2 | -6,4 |
| Setembro | -0,7 | -3,5 | -6,1 | -0,2 | -5,2 | -6,3 |
| Outubro | 0,1 | -3,6 | -4,7 | 0,3 | -3,8 | -6,0 |
| Novembro | -1,5 | -3,9 | -6,3 | -1,4 | -5,2 | -6,0 |
| Dezembro | -3,3 | -4,1 | -6,3 | -5,4 | -6,9 | -6,0 |
| 2015 | | | | | | |
| Janeiro | 1,4 | -6,6 | -6,6 | 5,2 | -2,7 | -2,7 |
| Fevereiro | -1,6 | -7,7 | -8,8 | 2,0 | 0,5 | -1,1 |
| Março | -0,8 | -8,1 | -8,9 | -1,9 | -1,3 | -1,2 |
| Abril | -1,4 | -8,5 | -9,8 | -3,3 | -7,0 | -2,7 |
| Mai | 0,6 | -8,5 | -8,4 | 1,2 | -5,8 | -3,3 |

Fonte: IBGE, Diretoria de Pesquisas, Coordenação de Indústria. Com ajustamento sazonal.

Estado de São Paulo: Federação das Indústrias do Estado de São Paulo, FIESP.

a/ Dados da indústria de São Paulo, séries revisadas. INA - Indicador de Nível de Atividade da Indústria com ajuste sazonal.

Tabela 3

BRASIL: PRODUÇÃO MANUFATUREIRA POR SETORES INDUSTRIAIS

(Com ajustamento sazonal, 2002=100)

| Seções e Atividades da Indústria | 2014 | | | | | | | | | | | | 2015 | | | | |
|---|--------|--------|--------|--------|--------|--------|--------|--------|--------|--------|--------|--------|--------|--------|--------|--------|--------|
| | Jan | Fev | Mar | Abr | Mai | Jun | Jul | Ago | Set | Out | Nov | Dez | Jan | Fev | Fev | Fev | Mai |
| Indústria Geral | 100,70 | 101,10 | 100,80 | 100,40 | 99,50 | 97,70 | 98,50 | 98,90 | 98,40 | 98,40 | 97,20 | 95,40 | 95,80 | 94,60 | 93,80 | 92,70 | 93,30 |
| Indústrias Extrativas | 97,90 | 96,20 | 99,40 | 99,60 | 100,40 | 100,20 | 101,80 | 104,40 | 105,20 | 105,80 | 104,70 | 106,20 | 107,50 | 108,10 | 108,50 | 110,00 | 109,40 |
| Indústrias de Transformação | 101,00 | 101,70 | 101,10 | 100,70 | 99,70 | 97,20 | 98,30 | 98,30 | 97,60 | 97,70 | 96,20 | 93,00 | 94,30 | 92,80 | 92,10 | 90,80 | 91,30 |
| Produtos alimentícios | 99,20 | 100,20 | 99,10 | 101,20 | 103,00 | 106,10 | 98,90 | 100,20 | 96,00 | 98,70 | 94,50 | 94,30 | 97,80 | 97,30 | 99,40 | 98,60 | 96,70 |
| Bebidas | 96,40 | 101,00 | 103,70 | 103,30 | 100,90 | 103,40 | 100,50 | 95,70 | 95,40 | 95,10 | 95,80 | 98,70 | 98,20 | 96,90 | 91,90 | 90,20 | 92,60 |
| Produtos do fumo | 84,10 | 87,20 | 87,30 | 83,20 | 90,60 | 90,20 | 91,20 | 108,60 | 95,40 | 87,90 | 85,30 | 81,10 | 79,70 | 56,30 | 75,90 | 80,40 | 80,30 |
| Produtos têxteis | 94,70 | 94,30 | 94,00 | 93,80 | 96,60 | 89,80 | 96,10 | 95,70 | 96,50 | 95,10 | 93,70 | 82,00 | 85,70 | 88,30 | 88,40 | 87,50 | 81,80 |
| Confecção de artigos do vestuário e acessórios | 100,30 | 101,60 | 102,10 | 98,60 | 97,50 | 87,40 | 96,10 | 95,90 | 96,50 | 93,20 | 90,40 | 96,70 | 90,20 | 90,80 | 85,40 | 86,20 | 89,10 |
| Couros, artigos para viagem e calçados | 95,60 | 99,10 | 101,20 | 101,20 | 101,40 | 99,90 | 100,20 | 100,40 | 102,10 | 99,90 | 99,60 | 98,20 | 100,00 | 97,80 | 94,60 | 93,10 | 93,60 |
| Produtos de madeira | 103,40 | 101,80 | 101,30 | 98,00 | 97,40 | 96,50 | 98,70 | 98,20 | 102,50 | 99,30 | 98,00 | 97,80 | 96,20 | 98,80 | 95,20 | 94,60 | 99,20 |
| Celulose, papel e produtos de papel | 99,00 | 98,30 | 98,60 | 98,90 | 97,70 | 98,30 | 99,00 | 99,70 | 99,30 | 99,00 | 99,10 | 98,60 | 97,70 | 97,70 | 98,40 | 96,20 | 97,80 |
| Coque, produtos derivados do petróleo e biocombustíveis | 106,50 | 107,30 | 110,60 | 110,90 | 104,70 | 113,40 | 110,50 | 111,40 | 109,70 | 110,30 | 108,30 | 105,50 | 101,00 | 101,70 | 100,30 | 101,80 | 102,90 |
| peçoal | 108,50 | 107,90 | 107,90 | 110,30 | 110,60 | 107,00 | 110,70 | 106,30 | 108,60 | 108,20 | 106,80 | 108,10 | 103,70 | 106,20 | 105,20 | 101,90 | 103,80 |
| Outros produtos químicos | 103,80 | 102,20 | 99,10 | 97,30 | 101,10 | 100,20 | 103,20 | 101,00 | 100,40 | 99,30 | 99,50 | 100,50 | 97,90 | 98,20 | 98,30 | 97,80 | 97,30 |
| Produtos farmoquímicos e farmacêuticos | 104,50 | 107,40 | 104,60 | 108,80 | 104,50 | 98,50 | 104,60 | 95,20 | 106,80 | 93,50 | 96,40 | 94,00 | 92,60 | 86,40 | 89,50 | 83,20 | 86,20 |
| Produtos de borracha e de material plástico | 98,90 | 100,80 | 99,80 | 99,20 | 97,60 | 91,10 | 91,50 | 95,00 | 98,90 | 97,10 | 97,20 | 95,10 | 95,40 | 96,70 | 92,40 | 90,80 | 89,70 |
| Produtos de minerais não-metálicos | 101,70 | 102,50 | 101,50 | 100,00 | 100,40 | 96,60 | 98,90 | 100,10 | 101,30 | 98,50 | 98,80 | 94,90 | 96,80 | 95,50 | 95,50 | 94,70 | 95,00 |
| Metalurgia | 96,10 | 98,60 | 97,70 | 95,60 | 92,60 | 91,00 | 90,70 | 90,30 | 92,10 | 91,50 | 89,70 | 86,40 | 91,70 | 91,50 | 88,60 | 86,40 | 86,30 |
| Produtos de metal, exceto máquinas e equipamentos | 88,70 | 92,80 | 89,90 | 91,10 | 90,80 | 85,40 | 88,00 | 89,10 | 87,90 | 86,50 | 86,90 | 84,00 | 81,80 | 84,90 | 85,10 | 82,40 | 80,70 |
| Equipamentos de informática, produtos eletrônicos e ópticos | 116,80 | 119,40 | 117,30 | 116,10 | 107,00 | 74,90 | 100,40 | 96,00 | 95,00 | 98,10 | 92,60 | 90,40 | 92,10 | 86,30 | 79,00 | 76,60 | 77,30 |
| Máquinas, aparelhos e materiais elétricos | 97,30 | 97,50 | 97,90 | 100,80 | 97,40 | 85,30 | 97,80 | 98,60 | 97,40 | 97,20 | 94,40 | 88,30 | 95,70 | 95,30 | 93,70 | 88,60 | 88,70 |
| Máquinas e equipamentos | 103,20 | 101,30 | 98,10 | 99,40 | 101,70 | 92,40 | 97,20 | 100,80 | 99,90 | 99,20 | 97,70 | 90,00 | 94,80 | 94,20 | 90,40 | 87,30 | 84,00 |
| Veículos automotores, reboques e carrocerias | 98,60 | 101,20 | 97,20 | 96,10 | 92,40 | 79,80 | 86,50 | 86,50 | 94,00 | 90,90 | 90,10 | 82,40 | 81,60 | 78,50 | 75,00 | 73,00 | 72,60 |
| Outros equipamentos de transporte | 103,40 | 100,50 | 105,00 | 103,30 | 102,20 | 90,20 | 110,10 | 99,90 | 97,90 | 102,00 | 102,70 | 100,40 | 99,40 | 101,20 | 96,90 | 88,90 | 96,80 |
| Móveis | 96,30 | 97,50 | 98,10 | 95,50 | 91,90 | 88,20 | 93,10 | 93,30 | 95,10 | 95,60 | 96,20 | 91,90 | 92,40 | 91,90 | 88,70 | 87,10 | 87,50 |
| Produtos diversos | 103,00 | 102,60 | 100,50 | 102,30 | 96,60 | 95,70 | 102,60 | 99,20 | 106,20 | 102,70 | 115,70 | 100,60 | 106,90 | 104,30 | 108,00 | 103,70 | 110,10 |

Fonte: IBGE, Diretoria de Pesquisas, Coordenação de Indústria

Tabela 4

BRASIL: PRODUÇÃO INDUSTRIAL SEGUNDO CATEGORIAS DE USO
(Índice base fixa: média 2002=100, com ajustamento sazonal)

| | Bens de Capital | Bens Intermediários | Bens de consumo | | | Total Indústria |
|-------------|--------------------|------------------------|-----------------|---------------------|---|--------------------|
| | | | Total | Consumo duráveis | Consumo semi-duráveis e não-duráveis | |
| 2013 | | | | | | |
| Janeiro | 106,5 | 100,9 | 102,9 | 105,2 | 102,2 | 102,3 |
| Fevereiro | 114,6 | 98,8 | 98,8 | 95,6 | 99,1 | 100,0 |
| Março | 113,9 | 99,9 | 101,1 | 103,4 | 100,6 | 101,5 |
| Abril | 115,2 | 100,8 | 102,5 | 106,2 | 102,5 | 102,4 |
| Maio | 110,7 | 100,6 | 102,4 | 106,1 | 101,9 | 102,1 |
| Junho | 117,6 | 101,1 | 109,8 | 109,4 | 105,9 | 105,7 |
| Julho | 112,7 | 100,4 | 102,3 | 105,5 | 102,0 | 101,9 |
| Agosto | 114,6 | 101,1 | 102,5 | 105,0 | 102,5 | 102,0 |
| Setembro | 118,4 | 100,8 | 103,1 | 107,3 | 102,7 | 103,3 |
| Outubro | 116,3 | 100,2 | 101,9 | 103,6 | 101,6 | 101,7 |
| Novembro | 112,5 | 101,6 | 102,3 | 103,8 | 102,6 | 102,1 |
| Dezembro | 91,3 | 98,7 | 101,6 | 101,1 | 100,8 | 99,2 |
| 2014 | | | | | | |
| Janeiro | 107,9 | 98,3 | 101,7 | 101,2 | 101,9 | 100,7 |
| Fevereiro | 108,7 | 98,4 | 103,4 | 105,2 | 102,6 | 101,1 |
| Março | 106,4 | 98,8 | 103,0 | 102,2 | 102,6 | 100,8 |
| Abril | 106,7 | 98,5 | 102,6 | 100,3 | 103,3 | 100,4 |
| Maio | 105,0 | 97,8 | 101,5 | 96,0 | 103,7 | 99,5 |
| Junho | 94,4 | 97,5 | 97,4 | 73,4 | 102,1 | 97,7 |
| Julho | 102,5 | 97,3 | 100,4 | 92,9 | 102,8 | 98,5 |
| Agosto | 101,7 | 99,1 | 99,3 | 90,5 | 101,6 | 98,9 |
| Setembro | 102,9 | 97,3 | 100,2 | 98,1 | 102,7 | 98,4 |
| Outubro | 100,6 | 97,2 | 100,0 | 95,7 | 101,6 | 98,4 |
| Novembro | 99,3 | 96,9 | 98,4 | 93,0 | 99,8 | 97,2 |
| Dezembro | 85,0 | 95,8 | 96,2 | 90,6 | 98,2 | 95,4 |
| 2015 | | | | | | |
| Janeiro | 92,2 | 96,4 | 95,0 | 89,1 | 97,8 | 95,8 |
| Fevereiro | 88,0 | 96,1 | 93,9 | 87,0 | 96,7 | 94,6 |
| Março | 84,9 | 95,4 | 92,9 | 84,6 | 96,4 | 93,8 |
| Abril | 80,7 | 95,1 | 91,0 | 83,0 | 94,0 | 92,7 |
| Maio | 80,9 | 94,6 | 92,3 | 82,9 | 95,1 | 93,3 |

Fonte: IBGE-Indicadores da Produção Industrial por Seções e Atividades de Indústria

Tabela 5
BRASIL: PRODUÇÃO INDUSTRIAL
GRAU DE UTILIZAÇÃO DA CAPACIDADE INSTALADA
(Percentagens)

| Anos e meses | Brasil | Estado de |
|--------------|-------------|----------------------|
| | (CNI) | São Paulo (FIESP) |
| 1999 | 78,2 | 78,0 |
| 2000 | 80,7 | 81,6 |
| 2001 | 80,3 | 80,7 |
| 2002 | 80,8 | 81,1 |
| 2003 | 78,6 | 77,5 |
| 2004 | 81,3 | 80,9 |
| 2005 | 80,7 | 81,1 |
| 2006 | 80,6 | 80,5 |
| 2007 | 82,4 | 82,2 |
| 2008 | 77,7 | 75,9 |
| 2009 | 79,8 | 79,6 |
| 2010 | | |
| Janeiro | 78,8 | 76,3 |
| Fevereiro | 78,9 | 76,1 |
| Março | 81,8 | 81,3 |
| Abril | 82,6 | 82,0 |
| Maiο | 83,5 | 83,7 |
| Junho | 82,5 | 83,2 |
| Julho | 83,1 | 83,2 |
| Agosto | 83,4 | 83,8 |
| Setembro | 83,2 | 83,4 |
| Outubro | 84,2 | 84,3 |
| Novembro | 84,0 | 84,0 |
| Dezembro | 80,6 | 81,1 |
| 2011 | | |
| Janeiro | 81,5 | 80,7 |
| Fevereiro | 82,2 | 81,7 |
| Março | 83,2 | 82,4 |
| Abril | 82,8 | 82,5 |
| Maiο | 83,9 | 83,6 |
| Junho | 83,6 | 82,9 |
| Julho | 83,5 | 83,1 |
| Agosto | 84,6 | 84,1 |
| Setembro | 83,9 | 83,4 |
| Outubro | 84,1 | 83,2 |
| Novembro | 83,7 | 82,5 |
| Dezembro | 80,3 | 78,5 |
| 2012 | | |
| Janeiro | 78,9 | 79,8 |
| Fevereiro | 80,9 | 80,1 |
| Março | 82,2 | 81,7 |
| Abril | 81,5 | 81,0 |
| Maiο | 82,7 | 82,0 |
| Junho | 81,9 | 81,4 |
| Julho | 82,6 | 82,8 |
| Agosto | 83,2 | 83,5 |
| Setembro | 83,2 | 83,0 |
| Outubro | 83,9 | 83,6 |
| Novembro | 83,6 | 83,1 |
| Dezembro | 80,7 | 79,3 |
| 2013 | | |
| Janeiro | 81,8 | 80,6 |
| Fevereiro | 81,3 | 80,4 |
| Março | 82,1 | 81,2 |
| Abril | 83,0 | 82,2 |
| Maiο | 83,0 | 82,4 |
| Junho | 82,3 | 81,7 |
| Julho | 82,4 | 82,2 |
| Agosto | 82,3 | 82,7 |
| Setembro | 82,9 | 82,5 |
| Outubro | 83,9 | 83,1 |
| Novembro | 83,2 | 82,2 |
| Dezembro | 79,8 | 78,3 |
| 2014 | | |
| Janeiro | 80,7 | 78,9 |
| Fevereiro | 81,3 | 80,3 |
| Março | 80,8 | 79,3 |
| Abril | 81,0 | 80,0 |
| Maiο | 81,3 | 80,6 |
| Junho | 80,0 | 79,4 |
| Julho | 81,7 | 80,5 |
| Agosto | 81,8 | 80,7 |
| Setembro | 82,3 | 80,6 |
| Outubro | 82,6 | 80,7 |
| Novembro | 82,0 | 80,0 |
| Dezembro | 78,6 | 77,1 |
| 2015 | | |
| Janeiro | 79,7 | 77,5 |
| Fevereiro | 78,8 | 76,7 |
| Março | 80,5 | 78,3 |
| Abril | 80,5 | 78,9 |
| Maiο | 80,2 | 79,0 |

Fonte: Brasil:Confederação Nacional da Indústria - (CNI).
Estado de São Paulo - Federação das Indústrias do Estado de São Paulo.

Tabela 6

Brasil: Índice de Volume de Vendas no Varejo

| Período | (Média 2003=100) | | | | | | |
|---------|--------------------------|------------------------------|---|-------------------------------|---------------------------|--|--------|
| | Comércio varejista geral | Combustíveis e lubrificantes | Hipermercados, supermercados, produtos alimentícios, bebidas e fumo | Tecidos, vestuário e calçados | Móveis e eletrodomésticos | Automóveis, motocicletas, partes e peças | |
| 2000 | 106,21 | 101,74 | 106,63 | 102,85 | 102,81 | 134,66 | |
| 2001 | 104,54 | 98,90 | 107,03 | 104,49 | 101,49 | 129,83 | |
| 2002 | 103,81 | 104,48 | 105,11 | 103,17 | 100,88 | 107,76 | |
| 2003 | 100,00 | 100,00 | 100,00 | 100,00 | 100,00 | 100,00 | |
| 2004 | 109,25 | 104,65 | 107,21 | 104,72 | 126,41 | 117,80 | |
| 2005 | 114,51 | 96,96 | 110,46 | 110,84 | 146,66 | 118,54 | |
| 2006 | 121,56 | 89,18 | 118,80 | 112,99 | 161,69 | 127,08 | |
| 2007 | 133,32 | 93,61 | 126,37 | 125,08 | 186,82 | 155,54 | |
| 2008 | 145,53 | 102,39 | 133,45 | 131,03 | 214,71 | 175,98 | |
| 2009 | 154,09 | 103,25 | 144,58 | 127,46 | 219,26 | 195,42 | |
| 2010 | 170,86 | 110,03 | 157,49 | 141,00 | 259,41 | 223,02 | |
| 2011 | 182,23 | 111,74 | 163,85 | 146,04 | 302,42 | 236,70 | |
| 2012 | 197,58 | 119,41 | 177,70 | 151,13 | 339,18 | 254,07 | |
| 2013 | 206,00 | 126,93 | 181,12 | 156,27 | 355,98 | 257,79 | |
| 2014 | 209,69 | 130,24 | 183,52 | 154,54 | 356,99 | 233,59 | |
| 2012 | Jan | 185,38 | 110,08 | 167,93 | 119,78 | 346,51 | 227,23 |
| | Fev | 176,67 | 110,69 | 167,47 | 107,27 | 292,20 | 205,22 |
| | Mar | 194,78 | 119,46 | 181,35 | 128,28 | 325,77 | 252,09 |
| | Abr | 185,03 | 113,65 | 173,52 | 128,16 | 296,19 | 213,84 |
| | Mai | 193,23 | 116,37 | 169,83 | 162,75 | 334,57 | 249,79 |
| | Jun | 190,04 | 115,20 | 171,17 | 158,76 | 311,40 | 281,63 |
| | Jul | 192,67 | 121,18 | 172,58 | 150,07 | 324,22 | 273,27 |
| | Ago | 198,35 | 126,38 | 176,58 | 146,70 | 339,16 | 312,16 |
| | Set | 191,08 | 124,39 | 175,63 | 133,48 | 309,10 | 216,34 |
| | Out | 199,87 | 128,05 | 177,89 | 139,69 | 343,34 | 281,22 |
| | Nov | 200,56 | 121,81 | 177,76 | 152,16 | 351,08 | 257,60 |
| | Dez | 263,34 | 125,69 | 220,66 | 286,46 | 496,59 | 278,40 |
| 2013 | Jan | 196,32 | 120,20 | 173,47 | 126,01 | 366,61 | 245,41 |
| | Fev | 176,14 | 109,58 | 163,95 | 107,80 | 289,28 | 211,79 |
| | Mar | 203,55 | 123,64 | 188,78 | 135,72 | 323,16 | 255,62 |
| | Abr | 187,99 | 123,20 | 164,15 | 141,36 | 323,14 | 261,73 |
| | Mai | 201,74 | 126,84 | 174,25 | 164,37 | 355,64 | 259,78 |
| | Jun | 193,28 | 124,64 | 169,98 | 153,68 | 320,43 | 255,15 |
| | Jul | 204,23 | 130,64 | 177,24 | 159,07 | 359,89 | 268,35 |
| | Ago | 210,65 | 133,21 | 186,47 | 152,12 | 365,96 | 272,52 |
| | Set | 199,30 | 129,62 | 177,39 | 134,01 | 331,98 | 246,42 |
| | Out | 210,46 | 135,86 | 183,76 | 144,58 | 360,50 | 269,41 |
| | Nov | 214,80 | 132,65 | 188,07 | 161,44 | 383,03 | 268,94 |
| | Dez | 273,61 | 133,11 | 225,96 | 295,05 | 492,12 | 278,40 |
| 2014 | Jan | 208,88 | 128,50 | 183,19 | 129,79 | 387,51 | 249,34 |
| | Fev | 190,58 | 124,82 | 172,97 | 115,56 | 319,94 | 222,16 |
| | Mar | 192,15 | 128,84 | 183,50 | 125,68 | 335,44 | 214,97 |
| | Abr | 200,59 | 125,17 | 180,73 | 134,01 | 331,22 | 235,56 |
| | Mai | 211,22 | 129,63 | 179,12 | 167,66 | 385,16 | 242,64 |
| | Jun | 195,21 | 121,28 | 171,34 | 149,84 | 320,75 | 207,44 |
| | Jul | 202,39 | 130,24 | 177,24 | 152,55 | 326,78 | 234,81 |
| | Ago | 208,55 | 133,74 | 183,67 | 150,91 | 338,51 | 225,10 |
| | Set | 200,30 | 133,37 | 174,02 | 134,01 | 332,31 | 235,08 |
| | Out | 215,09 | 138,85 | 187,25 | 145,44 | 354,01 | 239,24 |
| | Nov | 216,95 | 132,65 | 185,25 | 164,02 | 376,90 | 242,31 |
| | Dez | 274,43 | 135,77 | 223,93 | 285,02 | 475,38 | 254,46 |
| 2015 | Jan | 209,93 | 128,24 | 183,55 | 128,88 | 374,33 | 208,70 |
| | Fev | 184,29 | 112,34 | 169,86 | 106,90 | 285,71 | 169,29 |
| | Mar | 192,73 | 126,13 | 179,09 | 124,17 | 312,63 | 207,02 |
| | Abr | 193,97 | 122,54 | 177,11 | 123,96 | 280,54 | 190,10 |
| | Mai | 201,71 | 124,19 | 175,36 | 154,75 | 313,91 | 188,77 |

Fonte: IBGE

Tabela 7

BRASIL: EVOLUÇÃO DO SALÁRIO MÍNIMO REAL

| Anos/meses | Salário mínimo Nominal REAL (R\$)/Mes | Salário mínimo Real (Índice Dez 1994=100) | | |
|------------|---|--|--------|--------|
| | | IGP-DI a/ | ICV b/ | |
| 2009 | Janeiro | 415,00 | 157,36 | 199,31 |
| | Fevereiro | 465,00 | 176,55 | 222,86 |
| | Março | 465,00 | 178,05 | 221,51 |
| | Abril | 465,00 | 177,97 | 220,47 |
| | Mai | 465,00 | 177,66 | 219,61 |
| | Junho | 465,00 | 178,23 | 219,35 |
| | Julho | 465,00 | 179,37 | 218,61 |
| | Agosto | 465,00 | 179,21 | 218,17 |
| | Setembro | 465,00 | 178,77 | 217,78 |
| | Outubro | 465,00 | 178,84 | 217,76 |
| | Novembro | 465,00 | 178,71 | 217,19 |
| | Dezembro | 465,00 | 178,91 | 216,67 |
| 2010 | Janeiro | 510,00 | 194,26 | 234,61 |
| | Fevereiro | 510,00 | 192,17 | 233,03 |
| | Março | 510,00 | 190,96 | 231,04 |
| | Abril | 510,00 | 189,60 | 229,30 |
| | Mai | 510,00 | 186,67 | 228,82 |
| | Junho | 510,00 | 186,03 | 229,30 |
| | Julho | 510,00 | 185,62 | 229,78 |
| | Agosto | 510,00 | 183,60 | 229,97 |
| | Setembro | 510,00 | 181,61 | 228,91 |
| | Outubro | 510,00 | 179,75 | 227,57 |
| | Novembro | 510,00 | 176,96 | 225,32 |
| | Dezembro | 510,00 | 176,29 | 223,71 |
| 2011 | Janeiro | 540,00 | 184,85 | 233,90 |
| | Fevereiro | 540,00 | 183,09 | 232,76 |
| | Março | 545,00 | 183,66 | 233,25 |
| | Abril | 545,00 | 182,75 | 231,06 |
| | Mai | 545,00 | 182,73 | 229,89 |
| | Junho | 545,00 | 182,97 | 230,30 |
| | Julho | 545,00 | 183,06 | 230,39 |
| | Agosto | 545,00 | 181,95 | 229,48 |
| | Setembro | 545,00 | 180,60 | 228,33 |
| | Outubro | 545,00 | 179,88 | 227,74 |
| | Novembro | 545,00 | 179,11 | 226,54 |
| | Dezembro | 545,00 | 179,39 | 224,77 |
| 2012 | Janeiro | 622,00 | 204,13 | 254,46 |
| | Fevereiro | 622,00 | 203,99 | 253,85 |
| | Março | 622,00 | 202,85 | 252,34 |
| | Abril | 622,00 | 200,80 | 251,03 |
| | Mai | 622,00 | 198,99 | 249,73 |
| | Junho | 622,00 | 197,63 | 249,46 |
| | Julho | 622,00 | 194,67 | 248,91 |
| | Agosto | 622,00 | 192,19 | 247,82 |
| | Setembro | 622,00 | 190,51 | 246,49 |
| | Outubro | 622,00 | 191,10 | 245,31 |
| | Novembro | 622,00 | 190,63 | 244,21 |
| | Dezembro | 622,00 | 189,38 | 242,61 |
| 2013 | Janeiro | 678,00 | 205,79 | 261,81 |
| | Fevereiro | 678,00 | 205,38 | 260,95 |
| | Março | 678,00 | 204,74 | 259,08 |
| | Abril | 678,00 | 204,87 | 257,74 |
| | Mai | 678,00 | 204,21 | 256,92 |
| | Junho | 678,00 | 202,67 | 256,03 |
| | Julho | 678,00 | 202,39 | 256,46 |
| | Agosto | 678,00 | 201,46 | 255,95 |
| | Setembro | 678,00 | 198,76 | 255,18 |
| | Outubro | 678,00 | 197,52 | 253,79 |
| | Novembro | 678,00 | 196,96 | 252,07 |
| | Dezembro | 678,00 | 195,61 | 250,35 |
| 2014 | Janeiro | 724,00 | 208,05 | 264,71 |
| | Fevereiro | 724,00 | 206,30 | 262,98 |
| | Março | 724,00 | 203,29 | 260,76 |
| | Abril | 724,00 | 202,38 | 258,77 |
| | Mai | 724,00 | 203,30 | 257,43 |
| | Junho | 724,00 | 204,59 | 256,58 |
| | Julho | 724,00 | 205,72 | 256,33 |
| | Agosto | 724,00 | 205,59 | 256,02 |
| | Setembro | 724,00 | 205,55 | 254,77 |
| | Outubro | 724,00 | 204,35 | 253,68 |
| | Novembro | 724,00 | 202,04 | 252,04 |
| | Dezembro | 724,00 | 201,28 | 250,16 |
| 2015 | Janeiro | 788,00 | 217,61 | 267,65 |
| | Fevereiro | 788,00 | 216,47 | 265,08 |
| | Março | 788,00 | 213,88 | 261,39 |
| | Abril | 788,00 | 211,93 | 259,81 |
| | Mai | 788,00 | 211,08 | 257,95 |
| | Junho | 788,00 | 209,66 | 255,85 |

Fonte: Ministério do Trabalho, Secretaria Nacional do Trabalho.

a/ Salário nominal deflacionado pelo Índice Geral de Preços, disponibilidade interna.

b/ Salário nominal deflacionado pelo Índice de Custo de Vida do Brasil (FGV).

Tabela 8

**PESSOAL OCUPADO, MASSA SALARIAL E SALÁRIO REAL MEDIO NO SETOR MANUFATUREIRO
DO ESTADO DE SAO PAULO**

| | ÍNDICE MENSAL | | | VARIÁÇÕES PERCENTUAIS | | | | | |
|---------------|-----------------|--------------------|------------------------|-----------------------|--------------------|---------------------|--------------------------|--------------------|---------------------|
| | (base:2006=100) | | | ATÉ O MES a/ | | | ACUMULADO EM 12 MESES b/ | | |
| | Emprego | Salário Real Medio | Massa Salarial Real c/ | Emprego | Salário Real Medio | Massa Salarial Real | Emprego | Salário Real Medio | Massa Salarial Real |
| Médias | | | | | | | | | |
| 2011 | 110,1 | 105,5 | 115,6 | 4,4 | -1,7 | 2,5 | 4,8 | -0,6 | 4,1 |
| 2012 | 110,0 | 106,4 | 117,0 | -0,1 | 1,5 | 1,8 | 0,6 | 1,0 | 1,7 |
| 2013 | 110,0 | 109,8 | 120,9 | -0,1 | 3,1 | 3,0 | -0,1 | 2,0 | 2,1 |
| 2014 | 108,0 | 107,3 | 115,9 | -0,5 | -1,1 | -1,6 | -0,4 | 0,6 | 0,2 |
| 2011 | | | | | | | | | |
| Janeiro | 108,3 | 98,7 | 106,6 | 6,2 | -3,7 | 2,4 | 5,3 | 0,5 | 5,8 |
| Fevereiro | 109,1 | 100,9 | 109,7 | 6,2 | -2,9 | 3,1 | 5,7 | 0,1 | 5,9 |
| Março | 109,6 | 101,8 | 111,1 | 5,4 | -2,8 | 2,4 | 5,8 | -0,4 | 5,5 |
| Abril | 110,8 | 104,2 | 114,8 | 5,0 | -2,6 | 2,2 | 5,8 | -0,7 | 5,0 |
| Maio | 111,4 | 105,7 | 117,1 | 4,7 | -2,0 | 2,6 | 5,7 | -0,9 | 4,7 |
| Junho | 111,4 | 105,4 | 116,7 | 4,4 | -1,7 | 2,5 | 5,5 | -1,1 | 4,3 |
| Julho | 111,4 | 107,1 | 118,7 | 4,1 | -1,2 | 2,6 | 5,1 | -1,0 | 4,0 |
| Agosto | 111,3 | 106,1 | 117,4 | 3,9 | -1,0 | 2,6 | 4,7 | -1,1 | 3,4 |
| Setembro | 111,5 | 106,8 | 118,4 | 3,6 | -0,8 | 2,6 | 4,3 | -0,9 | 3,2 |
| Outubro | 110,5 | 109,1 | 119,8 | 3,3 | -0,7 | 2,5 | 3,8 | -0,9 | 2,7 |
| Novembro | 109,1 | 112,0 | 121,4 | 3,0 | -0,5 | 2,3 | 3,2 | -0,9 | 2,2 |
| Dezembro | 107,3 | 108,0 | 115,3 | 2,7 | -0,3 | 2,2 | 2,7 | -0,3 | 2,2 |
| 2012 | | | | | | | | | |
| Janeiro | 108,3 | 101,3 | 109,8 | 0,0 | 2,6 | 3,0 | 2,2 | 0,2 | 2,3 |
| Fevereiro | 108,6 | 104,1 | 113,1 | -0,2 | 2,9 | 3,1 | 1,7 | 0,7 | 2,2 |
| Março | 109,8 | 103,0 | 113,1 | -0,1 | 2,3 | 2,6 | 1,4 | 1,0 | 2,3 |
| Abril | 110,8 | 105,3 | 116,7 | -0,1 | 2,0 | 2,4 | 1,0 | 1,2 | 2,3 |
| Maio | 112,1 | 104,1 | 116,7 | 0,1 | 1,3 | 1,8 | 0,8 | 1,0 | 1,9 |
| Junho | 110,6 | 106,1 | 117,3 | -0,1 | 1,1 | 1,6 | 0,5 | 1,1 | 1,8 |
| Julho | 110,6 | 107,6 | 119,0 | -0,2 | 1,0 | 1,4 | 0,2 | 1,0 | 1,5 |
| Agosto | 110,4 | 107,9 | 119,1 | -0,2 | 1,1 | 1,4 | 0,0 | 1,1 | 1,4 |
| Setembro | 110,3 | 107,8 | 118,9 | -0,3 | 1,1 | 1,3 | -0,2 | 1,1 | 1,3 |
| Outubro | 110,3 | 108,2 | 119,4 | -0,3 | 0,9 | 1,1 | -0,3 | 1,0 | 1,1 |
| Novembro | 110,0 | 112,7 | 124,0 | -0,2 | 0,9 | 1,2 | -0,2 | 1,0 | 1,3 |
| Dezembro | 107,7 | 108,3 | 116,6 | -0,2 | 0,8 | 1,2 | -0,2 | 0,8 | 1,2 |
| 2013 | | | | | | | | | |
| Janeiro | 108,3 | 103,3 | 111,8 | 0,0 | 1,9 | 1,9 | -0,2 | 0,8 | 1,1 |
| Fevereiro | 109,1 | 105,9 | 115,6 | 0,2 | 1,9 | 2,0 | -0,1 | 0,7 | 1,1 |
| Março | 109,8 | 106,6 | 117,0 | 0,1 | 2,4 | 2,5 | -0,1 | 0,9 | 1,2 |
| Abril | 110,4 | 110,0 | 121,5 | 0,0 | 2,9 | 2,9 | -0,1 | 1,1 | 1,4 |
| Maio | 110,2 | 110,1 | 121,3 | -0,3 | 3,5 | 3,1 | -0,3 | 1,7 | 1,7 |
| Junho | 110,2 | 110,0 | 121,1 | -0,3 | 3,5 | 3,1 | -0,3 | 2,0 | 2,0 |
| Julho | 110,6 | 110,7 | 122,4 | -0,3 | 3,4 | 3,1 | -0,2 | 2,2 | 2,2 |
| Agosto | 110,7 | 111,2 | 123,1 | -0,2 | 3,4 | 3,1 | -0,1 | 2,3 | 2,4 |
| Setembro | 111,1 | 112,4 | 124,9 | -0,1 | 3,5 | 3,3 | 0,0 | 2,6 | 2,7 |
| Outubro | 111,2 | 112,9 | 125,5 | 0,0 | 3,6 | 3,5 | 0,1 | 3,0 | 3,2 |
| Novembro | 110,5 | 115,9 | 128,0 | 0,0 | 3,5 | 3,5 | 0,0 | 3,2 | 3,3 |
| Dezembro | 108,6 | 108,8 | 118,1 | 0,1 | 3,2 | 3,3 | 0,1 | 3,2 | 3,3 |
| 2014 | | | | | | | | | |
| Janeiro | 108,9 | 103,0 | 112,1 | 0,6 | -0,3 | 0,3 | 0,1 | 3,1 | 3,2 |
| Fevereiro | 109,3 | 106,3 | 116,2 | 0,4 | 0,0 | 0,4 | 0,1 | 2,9 | 3,0 |
| Março | 109,9 | 106,4 | 117,0 | 0,3 | 0,0 | 0,3 | 0,1 | 2,6 | 2,8 |
| Abril | 110,1 | 109,1 | 120,1 | 0,2 | -0,3 | -0,1 | 0,1 | 2,2 | 2,3 |
| Maio | 109,6 | 107,1 | 117,3 | 0,0 | -0,8 | -0,8 | 0,2 | 1,5 | 1,7 |
| Junho | 108,6 | 106,5 | 115,7 | -0,2 | -1,2 | -1,4 | 0,1 | 0,9 | 1,0 |
| Julho | 108,0 | 108,0 | 116,7 | -0,5 | -1,4 | -1,9 | -0,1 | 0,5 | 0,4 |
| Agosto | 106,9 | 108,3 | 115,8 | -0,9 | -1,5 | -2,4 | -0,4 | 0,0 | -0,4 |
| Setembro | 106,7 | 108,5 | 115,8 | -1,2 | -1,7 | -3,0 | -0,8 | -0,7 | -1,4 |
| Outubro | 106,4 | 109,6 | 116,6 | -1,5 | -1,9 | -3,4 | -1,2 | -1,3 | -2,4 |
| Novembro | 106,4 | 111,1 | 118,2 | -1,7 | -2,1 | -3,8 | -1,5 | -1,9 | -3,4 |
| Dezembro | 104,9 | 103,6 | 108,7 | -1,9 | -2,3 | -4,1 | -1,9 | -2,3 | -4,1 |
| 2015 | | | | | | | | | |
| Janeiro | 104,9 | 100,6 | 105,5 | -3,7 | -2,3 | -5,9 | -2,2 | -2,5 | -4,6 |
| Fevereiro | 104,5 | 103,6 | 108,2 | -4,1 | -2,4 | -6,4 | -2,6 | -2,7 | -5,2 |
| Março | 103,7 | 104,7 | 108,7 | -4,6 | -2,1 | -6,6 | -3,1 | -2,8 | -5,8 |
| Abril | 103,6 | 107,4 | 111,3 | -4,9 | -2,0 | -6,8 | -3,6 | -2,9 | -6,3 |
| Maio | 102,8 | 107,4 | 110,4 | -5,2 | -1,5 | -6,6 | -4,0 | -2,6 | -6,5 |

Fonte: Federação das Indústrias do Estado de São Paulo-FIESP.

a/ Sobre igual período do ano anterior. b/ Sobre os 12 meses imediatamente anteriores.

c/ Total salários nominais deflacionados pelo Índice de Custo de Vida de São Paulo.(IPC-Fipe).

Tabela 9
BRASIL: ÍNDICE MENSAL DE EMPREGO TOTAL E POR SETORES DE ATIVIDADE

(Base: 1994=100)

| Período | Total | Extração Mineral | Indústria manufatureira | Serviços Industriais de utilidade pública a/ | Construção Civil | Comércio | Serviços | Administração Pública | Agropecuária |
|-------------|--------|------------------|-------------------------|--|------------------|----------|----------|-----------------------|--------------|
| 1992 | 99,70 | 105,60 | 100,72 | 100,77 | 105,96 | 97,46 | 98,91 | 100,55 | 99,08 |
| 1993 | 99,71 | 101,54 | 100,43 | 100,51 | 101,51 | 98,69 | 99,23 | 100,13 | 99,88 |
| 1994 | 100,00 | 100,00 | 100,00 | 100,00 | 100,00 | 100,00 | 100,00 | 100,00 | 100,00 |
| 1995 | 100,14 | 96,43 | 99,90 | 97,42 | 96,98 | 101,34 | 100,50 | 99,94 | 99,02 |
| 1996 | 98,28 | 92,55 | 95,17 | 93,11 | 95,63 | 100,24 | 99,80 | 100,15 | 95,86 |
| 1997 | 98,05 | 91,43 | 93,86 | 88,31 | 95,72 | 101,14 | 100,01 | 99,81 | 93,03 |
| 1998 | 96,70 | 90,35 | 89,26 | 82,11 | 95,74 | 101,30 | 100,23 | 99,90 | 91,90 |
| 1999 | 94,27 | 87,72 | 86,20 | 77,26 | 86,57 | 100,03 | 99,28 | 99,73 | 85,93 |
| 2000 | 94,26 | 87,80 | 83,54 | 71,80 | 88,24 | 101,14 | 100,21 | 100,31 | 87,74 |
| 2001 | 94,07 | 87,35 | 82,71 | 73,90 | 87,43 | 101,02 | 100,48 | 100,31 | 86,86 |
| 2002 | 97,11 | 89,52 | 84,90 | 75,13 | 85,07 | 106,83 | 104,14 | 101,57 | 89,29 |
| 2003 | 100,03 | 93,53 | 87,42 | 76,07 | 81,17 | 112,74 | 107,18 | 102,84 | 92,72 |
| 2004 | 105,12 | 99,53 | 93,14 | 77,49 | 83,28 | 119,88 | 111,62 | 104,62 | 98,46 |
| 2005 | 111,06 | 106,37 | 98,58 | 79,75 | 87,82 | 128,82 | 117,89 | 105,58 | 100,49 |
| 2006 | 116,46 | 114,38 | 101,98 | 82,82 | 95,90 | 136,47 | 124,14 | 108,80 | 102,77 |
| 2007 | 122,44 | 122,16 | 107,40 | 84,22 | 103,87 | 144,80 | 130,13 | 110,21 | 103,37 |
| 2008 | 130,33 | 130,83 | 113,63 | 86,71 | 122,11 | 154,58 | 138,01 | 114,96 | 105,26 |
| 2009 | 134,23 | 133,51 | 113,09 | 88,06 | 131,80 | 161,95 | 143,87 | 117,53 | 102,37 |
| 2010 | 142,45 | 142,76 | 120,05 | 91,07 | 149,72 | 172,71 | 152,22 | 118,86 | 102,97 |
| 2011 | 159,43 | 159,08 | 132,52 | 96,65 | 178,63 | 196,05 | 170,25 | 120,10 | 111,31 |
| 2012 | 166,86 | 171,33 | 135,53 | 99,39 | 192,17 | 206,57 | 179,87 | 122,28 | 112,10 |
| 2013 | 169,75 | 174,52 | 136,73 | 101,23 | 193,12 | 211,77 | 184,49 | 122,05 | 109,24 |
| 2014 | 172,00 | 174,55 | 135,94 | 102,26 | 191,68 | 215,89 | 189,40 | 123,88 | 107,60 |
| 2012 | | | | | | | | | |
| Janeiro | 163,82 | 165,93 | 134,17 | 97,86 | 185,68 | 204,03 | 176,13 | 118,97 | 108,71 |
| Fevereiro | 164,48 | 167,12 | 134,49 | 98,09 | 187,44 | 203,87 | 177,18 | 121,16 | 108,68 |
| Março | 164,96 | 168,41 | 134,41 | 98,36 | 189,71 | 204,03 | 178,12 | 122,00 | 107,50 |
| Abril | 165,90 | 169,72 | 134,91 | 98,89 | 192,29 | 204,85 | 179,07 | 122,58 | 109,01 |
| Maio | 166,49 | 170,73 | 135,24 | 98,89 | 193,23 | 205,07 | 179,57 | 122,97 | 112,22 |
| Junho | 167,01 | 171,73 | 135,41 | 99,45 | 193,50 | 205,34 | 179,91 | 123,19 | 116,38 |
| Julho | 167,63 | 173,11 | 135,81 | 99,87 | 195,11 | 205,90 | 180,36 | 123,66 | 118,03 |
| Agosto | 168,06 | 173,80 | 136,08 | 100,44 | 195,83 | 206,66 | 180,97 | 123,82 | 116,89 |
| Setembro | 168,72 | 174,44 | 137,17 | 100,62 | 196,48 | 207,52 | 181,60 | 123,87 | 115,57 |
| Outubro | 169,01 | 174,22 | 137,46 | 100,47 | 195,95 | 208,73 | 181,99 | 123,35 | 114,17 |
| Novembro | 169,21 | 174,04 | 137,03 | 100,00 | 193,32 | 211,38 | 182,46 | 122,95 | 111,91 |
| Dezembro | 167,06 | 172,74 | 134,12 | 99,76 | 187,50 | 211,46 | 181,13 | 118,82 | 106,16 |
| 2013 | | | | | | | | | |
| Janeiro | 167,18 | 173,08 | 134,83 | 100,88 | 189,51 | 209,88 | 181,29 | 118,92 | 106,11 |
| Fevereiro | 167,70 | 173,20 | 135,38 | 100,87 | 190,45 | 209,63 | 182,22 | 120,61 | 105,46 |
| Março | 168,17 | 173,71 | 135,80 | 100,78 | 191,64 | 209,71 | 182,91 | 121,50 | 105,16 |
| Abril | 168,99 | 174,19 | 136,46 | 101,37 | 193,61 | 210,11 | 183,75 | 122,02 | 106,83 |
| Maio | 169,29 | 174,33 | 136,72 | 101,39 | 193,49 | 210,11 | 183,99 | 122,41 | 109,11 |
| Junho | 169,82 | 174,87 | 136,85 | 101,52 | 193,63 | 210,30 | 184,48 | 122,58 | 113,09 |
| Julho | 169,99 | 174,70 | 136,97 | 101,17 | 193,92 | 210,34 | 184,61 | 122,60 | 114,31 |
| Agosto | 170,53 | 175,19 | 137,16 | 101,05 | 194,60 | 211,52 | 185,33 | 122,96 | 113,50 |
| Setembro | 171,42 | 175,76 | 138,19 | 101,31 | 196,39 | 212,79 | 186,13 | 123,25 | 112,82 |
| Outubro | 171,81 | 175,92 | 138,74 | 101,63 | 196,25 | 214,02 | 186,48 | 123,33 | 111,29 |
| Novembro | 172,02 | 175,24 | 138,19 | 101,67 | 194,33 | 216,46 | 186,99 | 123,25 | 109,05 |
| Dezembro | 170,13 | 174,04 | 135,51 | 101,17 | 189,59 | 216,40 | 185,73 | 121,19 | 104,19 |
| 2014 | | | | | | | | | |
| Janeiro | 170,25 | 174,25 | 136,13 | 101,49 | 191,90 | 214,56 | 186,01 | 121,35 | 104,44 |
| Fevereiro | 171,34 | 174,72 | 136,97 | 101,89 | 193,41 | 215,01 | 187,59 | 123,06 | 104,84 |
| Março | 171,39 | 174,72 | 137,06 | 102,01 | 193,28 | 214,38 | 188,01 | 123,52 | 104,49 |
| Abril | 171,83 | 175,07 | 137,00 | 102,28 | 193,55 | 214,77 | 188,76 | 123,99 | 105,43 |
| Maio | 172,07 | 175,11 | 136,54 | 102,38 | 193,70 | 214,75 | 189,19 | 124,28 | 108,37 |
| Junho | 172,18 | 175,06 | 136,07 | 102,37 | 192,95 | 214,58 | 189,53 | 124,49 | 111,09 |
| Julho | 172,23 | 175,11 | 135,83 | 102,39 | 193,12 | 214,60 | 189,67 | 124,65 | 111,75 |
| Agosto | 172,66 | 175,27 | 135,76 | 102,43 | 193,26 | 215,54 | 190,44 | 124,74 | 111,12 |
| Setembro | 173,18 | 174,91 | 136,17 | 102,55 | 193,76 | 216,40 | 191,13 | 124,83 | 110,53 |
| Outubro | 173,06 | 174,50 | 135,98 | 102,52 | 191,73 | 217,18 | 191,15 | 124,85 | 109,22 |
| Novembro | 173,09 | 173,94 | 135,27 | 102,55 | 188,75 | 219,66 | 191,47 | 124,74 | 107,08 |
| Dezembro | 170,77 | 171,90 | 132,50 | 102,24 | 180,75 | 219,31 | 189,83 | 122,02 | 102,81 |
| 2015 | | | | | | | | | |
| Janeiro | 170,43 | 170,51 | 132,93 | 102,30 | 180,17 | 217,03 | 189,75 | 121,69 | 103,44 |
| Fevereiro | 170,41 | 169,54 | 132,96 | 102,23 | 178,64 | 216,31 | 190,32 | 123,13 | 102,81 |
| Março | 170,50 | 168,23 | 132,72 | 102,39 | 177,57 | 216,38 | 190,91 | 123,53 | 102,39 |
| Abril | 170,09 | 167,59 | 131,86 | 102,37 | 176,20 | 215,90 | 190,83 | 123,52 | 102,95 |
| Maio | 169,68 | 166,96 | 131,00 | 102,35 | 174,85 | 215,42 | 190,76 | 123,51 | 103,52 |
| Junho | 169,22 | 166,44 | 129,97 | 102,00 | 173,41 | 214,82 | 190,34 | 123,41 | 106,44 |

Fonte: Ministério do Trabalho / Secretaria de Políticas de Emprego e Salário / Coordenação - Geral de Estatísticas do Trabalho

Nota: Empregos sujeitos a Consolidação das Leis do Trabalho, CLT. a/ Distribuição de energia elétrica, água, gás e coleta de lixo.

Tabela 10

TAXAS DE DESEMPREGO ABERTO NAS PRINCIPAIS ÁREAS METROPOLITANAS

(Nova metodologia)

| | Taxa | RIO DE | SÃO | BELO | PORTO | SALVADOR | RECIFE |
|-------------|----------|---------|-------|-----------|--------|----------|--------|
| | média a/ | JANEIRO | PAULO | HORIZONTE | ALEGRE | | |
| 2010 | | | | | | | |
| Janeiro | 7,2 | 5,4 | 8,0 | 6,1 | 4,3 | 11,9 | 8,6 |
| Fevereiro | 7,4 | 5,6 | 8,1 | 6,5 | 5,1 | 11,0 | 8,8 |
| Março | 7,6 | 6,4 | 8,2 | 6,3 | 5,9 | 11,3 | 8,1 |
| Abril | 7,3 | 5,9 | 7,7 | 5,8 | 5,4 | 11,2 | 9,1 |
| Maiο | 7,5 | 6,3 | 7,8 | 5,8 | 5,0 | 12,0 | 9,7 |
| Junho | 7,0 | 5,8 | 7,4 | 5,1 | 4,7 | 12,0 | 8,6 |
| Julho | 6,9 | 5,4 | 7,2 | 5,1 | 4,8 | 12,3 | 10,0 |
| Agosto | 6,7 | 5,7 | 6,8 | 5,2 | 4,6 | 11,7 | 9,0 |
| Setembro | 6,2 | 5,3 | 6,3 | 4,9 | 4,1 | 10,3 | 8,8 |
| Outubro | 6,1 | 5,7 | 5,9 | 5,3 | 3,7 | 9,9 | 8,0 |
| Novembro | 5,7 | 4,9 | 5,5 | 5,3 | 3,7 | 9,4 | 8,4 |
| Dezembro | 5,3 | 4,9 | 5,3 | 4,3 | 3,0 | 8,4 | 6,9 |
| 2011 | | | | | | | |
| Janeiro | 6,1 | 5,1 | 6,0 | 5,3 | 4,2 | 10,7 | 7,1 |
| Fevereiro | 6,4 | 4,9 | 6,6 | 6,3 | 4,4 | 10,3 | 7,8 |
| Março | 6,5 | 4,9 | 6,9 | 5,3 | 5,0 | 10,5 | 7,6 |
| Abril | 6,4 | 4,8 | 7,1 | 5,3 | 4,6 | 10,2 | 7,5 |
| Maiο | 6,4 | 5,4 | 6,7 | 4,7 | 5,1 | 10,5 | 6,8 |
| Junho | 6,2 | 5,3 | 6,6 | 4,6 | 4,8 | 10,2 | 6,1 |
| Julho | 6,0 | 5,0 | 6,5 | 4,7 | 4,7 | 9,8 | 6,3 |
| Agosto | 6,0 | 5,1 | 6,3 | 4,8 | 5,2 | 8,9 | 6,7 |
| Setembro | 6,0 | 5,7 | 6,1 | 5,0 | 4,8 | 9,0 | 6,4 |
| Outubro | 5,8 | 5,7 | 5,6 | 4,3 | 4,4 | 9,4 | 6,0 |
| Novembro | 5,2 | 5,5 | 5,0 | 4,2 | 3,6 | 8,4 | 5,5 |
| Dezembro | 4,7 | 4,9 | 4,7 | 3,8 | 3,1 | 7,7 | 4,7 |
| 2012 | | | | | | | |
| Janeiro | 5,5 | 5,6 | 5,5 | 4,5 | 3,9 | 8,3 | 5,7 |
| Fevereiro | 5,7 | 5,7 | 6,1 | 4,7 | 4,1 | 7,8 | 5,1 |
| Março | 6,2 | 5,9 | 6,5 | 5,1 | 5,2 | 8,1 | 6,2 |
| Abril | 6,0 | 5,6 | 6,5 | 5,0 | 4,7 | 8,3 | 5,6 |
| Maiο | 5,8 | 5,2 | 6,2 | 5,1 | 4,5 | 8,0 | 5,9 |
| Junho | 5,3 | 5,2 | 6,5 | 4,5 | 4,0 | 7,9 | 6,3 |
| Julho | 5,4 | 5,0 | 5,7 | 4,4 | 3,8 | 6,7 | 6,5 |
| Agosto | 5,3 | 4,7 | 5,8 | 4,3 | 3,5 | 6,4 | 6,7 |
| Setembro | 5,4 | 4,4 | 6,5 | 4,0 | 3,6 | 6,2 | 5,7 |
| Outubro | 5,3 | 4,6 | 5,9 | 3,9 | 3,9 | 7,0 | 6,7 |
| Novembro | 4,9 | 4,1 | 5,5 | 3,9 | 3,5 | 6,5 | 5,7 |
| Dezembro | 4,6 | 4,0 | 5,2 | 3,5 | 3,0 | 5,7 | 5,6 |
| 2013 | | | | | | | |
| Janeiro | 5,4 | 4,3 | 6,4 | 4,2 | 3,5 | 6,3 | 6,3 |
| Fevereiro | 5,6 | 4,6 | 6,5 | 4,2 | 3,9 | 6,2 | 6,5 |
| Março | 5,7 | 4,7 | 6,3 | 4,6 | 4,0 | 6,9 | 6,8 |
| Abril | 5,8 | 4,8 | 6,7 | 4,2 | 4,0 | 7,7 | 6,4 |
| Maiο | 5,8 | 5,2 | 6,3 | 4,3 | 3,9 | 8,4 | 6,1 |
| Junho | 6,0 | 5,3 | 6,6 | 4,1 | 3,9 | 8,8 | 6,5 |
| Julho | 5,6 | 4,7 | 5,8 | 4,3 | 3,7 | 9,3 | 7,6 |
| Agosto | 5,3 | 4,5 | 5,4 | 4,3 | 3,4 | 9,4 | 6,2 |
| Setembro | 5,4 | 4,4 | 5,8 | 4,5 | 3,4 | 9,3 | 5,8 |
| Outubro | 5,2 | 4,1 | 5,6 | 4,1 | 3,0 | 9,1 | 6,1 |
| Novembro | 4,6 | 3,8 | 4,7 | 3,9 | 2,6 | 8,2 | 6,5 |
| Dezembro | 4,3 | 3,7 | 4,4 | 3,4 | 2,6 | 7,7 | 5,9 |
| 2014 | | | | | | | |
| Janeiro | 4,8 | 3,6 | 5,0 | 3,8 | 2,8 | 8,0 | 7,4 |
| Fevereiro | 5,1 | 3,9 | 5,5 | 3,9 | 3,3 | 9,0 | 6,4 |
| Março | 5,0 | 3,5 | 5,7 | 3,6 | 3,2 | 9,2 | 5,5 |
| Abril | 4,9 | 3,5 | 5,2 | 3,6 | 3,2 | 9,1 | 6,3 |
| Maiο | 4,9 | 3,4 | 5,1 | 3,8 | 3,0 | 9,2 | 7,2 |
| Junho | 4,8 | 3,2 | 5,1 | 3,9 | 3,7 | 9,0 | 6,2 |
| Julho | 4,9 | 3,6 | 4,9 | 4,1 | 4,3 | 8,9 | 6,6 |
| Agosto | 5,0 | 3,0 | 5,1 | 4,2 | 4,8 | 9,3 | 7,1 |
| Setembro | 4,9 | 3,4 | 4,5 | 3,8 | 4,9 | 10,3 | 6,7 |
| Outubro | 4,7 | 3,8 | 4,4 | 3,5 | 4,6 | 8,5 | 6,7 |
| Novembro | 4,8 | 3,6 | 4,7 | 3,7 | 4,2 | 9,6 | 6,8 |
| Dezembro | 4,3 | 3,5 | 4,4 | 2,9 | 3,6 | 8,1 | 5,5 |
| 2015 | | | | | | | |
| Janeiro | 5,3 | 3,6 | 5,7 | 4,1 | 3,8 | 9,6 | 6,7 |
| Fevereiro | 5,9 | 4,2 | 6,1 | 4,9 | 4,7 | 10,8 | 7,0 |
| Março | 6,2 | 4,8 | 6,0 | 4,7 | 5,1 | 12,0 | 8,1 |
| Abril | 6,4 | 5,2 | 6,3 | 5,5 | 5,0 | 11,3 | 7,8 |
| Maiο | 6,7 | 5,0 | 6,9 | 5,7 | 5,6 | 11,3 | 8,5 |
| Junho | 6,9 | 5,2 | 7,2 | 5,6 | 5,8 | 11,4 | 8,8 |

FONTE: Fundação Instituto de Geografia e Estatística (FIBGE); Pesquisa mensal de emprego.

Nota: Idade mínima 10 anos; período de referência: 30 dias.

a/ Ponderado pela força de trabalho em cada área metropolitana.

Tabela 11

BRASIL: COMÉRCIO EXTERIOR (FOB)
(milhões de dólares)

| | EXPORTAÇÃO | | | | | | IMPORTAÇÃO | | | | | | SALDO COMERCIAL | | | | | |
|-------------------------|------------|---------|---------|---------|---------|--------|------------|---------|---------|---------|---------|--------|-----------------|--------|---------|---------|---------|---------|
| | 2010 | 2011 | 2012 | 2013 | 2014a/ | 2015a/ | 2010 | 2011 | 2012 | 2013 | 2014a/ | 2015a/ | 2010 | 2011 | 2012 | 2013 | 2014 | 2015 |
| Dados mensais | | | | | | | | | | | | | | | | | | |
| Janeiro | 11 305 | 15 214 | 16 139 | 15 964 | 16 026 | 13 704 | 11 486 | 14 817 | 17 448 | 20 007 | 20 094 | 16 876 | - 181 | 397 | - 1 309 | - 4 043 | - 4 068 | - 3 172 |
| Fevereiro | 12 197 | 16 732 | 18 027 | 15 547 | 15 934 | 12 092 | 11 800 | 15 540 | 16 325 | 16 828 | 18 062 | 14 934 | 397 | 1 192 | 1 702 | - 1 281 | - 2 128 | - 2 842 |
| Março | 15 727 | 19 286 | 20 910 | 19 319 | 17 628 | 16 979 | 15 055 | 17 734 | 18 887 | 19 156 | 17 514 | 16 524 | 672 | 1 552 | 2 022 | 163 | 114 | 455 |
| Abril | 15 161 | 20 173 | 19 566 | 20 629 | 19 724 | 15 156 | 13 876 | 18 313 | 18 682 | 21 620 | 19 218 | 14 665 | 1 285 | 1 860 | 884 | - 991 | 506 | 491 |
| Mai | 17 703 | 23 207 | 23 211 | 21 820 | 20 752 | 16 769 | 14 252 | 19 687 | 20 254 | 21 059 | 20 043 | 14 008 | 3 450 | 3 520 | 2 958 | 761 | 709 | 2 761 |
| Junho | 17 094 | 23 687 | 19 352 | 21 132 | 20 467 | 19 628 | 14 824 | 19 260 | 18 553 | 18 826 | 18 116 | 15 101 | 2 270 | 4 426 | 799 | 2 306 | 2 351 | 4 527 |
| Julho | 17 673 | 22 249 | 21 000 | 20 804 | 23 024 | | 16 328 | 19 114 | 18 140 | 22 706 | 21 452 | | 1 345 | 3 135 | 2 860 | - 1 902 | 1 572 | |
| Agosto | 19 236 | 26 156 | 22 379 | 21 422 | 20 463 | | 16 846 | 22 262 | 19 160 | 20 200 | 19 302 | | 2 390 | 3 894 | 3 219 | 1 222 | 1 161 | |
| Setembro | 18 833 | 23 284 | 19 996 | 20 848 | 19 616 | | 17 762 | 20 211 | 17 440 | 18 858 | 20 557 | | 1 071 | 3 073 | 2 556 | 1 990 | - 941 | |
| Outubro | 18 380 | 22 138 | 21 760 | 22 817 | 18 330 | | 16 554 | 19 778 | 20 113 | 23 051 | 19 507 | | 1 826 | 2 360 | 1 647 | - 234 | - 1 177 | |
| Novembro | 17 687 | 21 772 | 20 469 | 20 858 | 15 646 | | 17 396 | 21 202 | 20 666 | 19 122 | 17 997 | | 291 | 570 | - 196 | 1 736 | - 2 351 | |
| Dezembro | 20 918 | 22 126 | 19 746 | 20 845 | 17 491 | | 15 574 | 18 329 | 17 505 | 18 195 | 17 198 | | 5 344 | 3 797 | 2 241 | 2 649 | 293 | |
| Acumulado no ano | | | | | | | | | | | | | | | | | | |
| Janeiro | 11 305 | 15 214 | 16 139 | 15 964 | 16 026 | 13 704 | 11 486 | 14 817 | 17 448 | 20 007 | 20 094 | 16 876 | - 181 | 397 | - 1 309 | - 4 043 | - 4 068 | - 3 172 |
| Fevereiro | 23 502 | 31 946 | 34 166 | 31 511 | 31 960 | 25 796 | 23 286 | 30 357 | 33 774 | 36 836 | 38 156 | 31 810 | 217 | 1 589 | 392 | - 5 324 | - 6 196 | - 6 014 |
| Março | 39 230 | 51 232 | 55 076 | 50 830 | 49 588 | 42 775 | 38 341 | 48 091 | 52 661 | 55 991 | 55 670 | 48 334 | 889 | 3 142 | 2 415 | - 5 161 | - 6 082 | - 5 559 |
| Abril | 54 391 | 71 405 | 74 641 | 71 459 | 69 312 | 57 931 | 52 217 | 66 404 | 71 343 | 77 611 | 74 888 | 62 999 | 2 174 | 5 001 | 3 298 | - 6 152 | - 5 576 | - 5 068 |
| Mai | 72 094 | 94 612 | 97 853 | 93 279 | 90 064 | 74 700 | 66 469 | 86 091 | 91 597 | 98 670 | 94 931 | 77 007 | 5 624 | 8 522 | 6 256 | - 5 391 | - 4 867 | - 2 307 |
| Junho | 89 187 | 118 299 | 117 204 | 114 412 | 110 531 | 94 328 | 81 293 | 105 351 | 110 150 | 117 497 | 113 047 | 92 108 | 7 894 | 12 948 | 7 055 | - 3 085 | - 2 516 | 2 220 |
| Julho | 106 860 | 140 548 | 138 205 | 135 216 | 133 555 | | 97 621 | 124 465 | 128 289 | 140 203 | 134 499 | | 9 239 | 16 083 | 9 915 | - 4 987 | - 944 | |
| Agosto | 126 097 | 166 704 | 160 584 | 156 638 | 154 018 | | 114 467 | 146 727 | 147 449 | 160 403 | 153 801 | | 11 629 | 19 977 | 13 134 | - 3 765 | 217 | |
| Setembro | 144 929 | 189 988 | 180 580 | 177 486 | 173 634 | | 132 229 | 166 938 | 164 889 | 179 261 | 174 358 | | 12 701 | 23 050 | 15 690 | - 1 775 | - 724 | |
| Outubro | 163 310 | 212 126 | 202 340 | 200 303 | 191 964 | | 148 783 | 186 716 | 185 002 | 202 312 | 193 865 | | 14 527 | 25 410 | 17 338 | - 2 009 | - 1 901 | |
| Novembro | 180 997 | 233 898 | 222 809 | 221 161 | 207 610 | | 166 179 | 207 918 | 205 668 | 221 435 | 211 862 | | 14 818 | 25 980 | 17 141 | - 273 | - 4 252 | |
| Dezembro | 201 915 | 256 024 | 242 556 | 242 006 | 225 101 | | 181 753 | 226 247 | 223 173 | 239 630 | 229 060 | | 20 162 | 29 777 | 19 382 | 2 376 | - 3 959 | |

Fonte: SECEX/MDIC.

Nota: cifras incluem as revisões oficiais recentes.

a/ Cifras sujeitas a revisão.

Tabela 12

BRASIL: ESTRUTURA DAS EXPORTAÇÕES (FOB)
(US\$ Milhões)

| | Janeiro-Junho | | | Variação anual (%) | | | | | | | | | | | | |
|---|---------------|----------------|--------------|--------------------|-------------|-------------|-------------|-------------|--------------|-------------|-------------|-------------|-------------|-------------|-------------|-------------|
| | 2015 | 2014 | Variação % | 14/13 | 13/12 | 12/11 | 11/10 | 10/09 | 09/08 | 08/07 | 07/06 | 06/05 | 05/04 | 04/03 | 03/02 | 02/01 |
| TOTAL | 94 329 | 110 531 | -14,7 | -7,0 | -0,2 | -5,3 | 26,8 | 29,7 | -23,1 | 23,2 | 16,6 | 16,2 | 22,6 | 32,0 | 21,1 | 3,7 |
| BASICOS | 44 038 | 56 162 | -21,6 | -3,1 | -0,4 | -7,4 | 36,1 | 45,3 | -15,1 | 41,5 | 28,1 | 16,0 | 21,8 | 34,7 | 24,9 | 10,5 |
| Soja em grão | 12 502 | 16 124 | -22,5 | 2,0 | 30,7 | 6,9 | 47,8 | -3,3 | 4,3 | 63,2 | 18,5 | 5,9 | -0,9 | 25,8 | 35,2 | 26,9 |
| Minério de ferro | 7 163 | 14 035 | -49,0 | -20,5 | 4,9 | -25,9 | 44,6 | 118,3 | -19,9 | 56,6 | 18,0 | 22,6 | 53,3 | 37,7 | 13,3 | 4,0 |
| Petróleo em bruto | 6 399 | 6 814 | -6,1 | 26,3 | -36,2 | -6,0 | 33,8 | 76,5 | -32,5 | 52,2 | 29,2 | 65,6 | 64,8 | 19,1 | 7,6 | 6,1 |
| Farelo de soja | 2 975 | 3 499 | -15,0 | 3,1 | 2,9 | 15,7 | 20,7 | 2,8 | 5,2 | 47,5 | 22,2 | -15,6 | -12,4 | 25,7 | 18,3 | 2,8 |
| Café em grão | 2 855 | 2 614 | 9,2 | 31,8 | -19,9 | -28,5 | 54,4 | 37,8 | -8,9 | 22,3 | 15,4 | 16,4 | 43,9 | 34,3 | 9,0 | -1,0 |
| Came de frango | 2 966 | 3 234 | -8,3 | -1,6 | 4,0 | -4,7 | 22,0 | 20,2 | -17,3 | 38,1 | 44,3 | -12,1 | 33,3 | 45,8 | 28,1 | 3,4 |
| Milho em grãos | 2 087 | 2 728 | -23,5 | 8,1 | 19,2 | 7,8 | 8,0 | 27,8 | -24,5 | 14,9 | 11,2 | 29,6 | 23,2 | 70,0 | 48,8 | 5,1 |
| Carne de gado | 995 | 1 080 | -7,9 | -38,0 | 18,2 | 101,5 | 22,6 | 70,2 | -7,3 | -26,8 | 298,2 | 298,7 | -79,8 | 59,2 | 40,2 | -46,2 |
| SEMIMANUFATURADOS | 12 789 | 13 302 | -3,9 | -4,8 | -7,6 | -8,3 | 27,7 | 37,6 | -24,3 | 24,2 | 11,7 | 22,3 | 18,8 | 22,7 | 22,1 | 8,7 |
| Açúcar | 2 642 | 3 067 | -13,9 | -18,7 | -8,6 | -13,1 | 24,1 | 55,7 | 63,8 | 16,6 | -20,5 | 65,2 | 57,7 | 11,9 | 21,5 | -20,7 |
| Pasta química de madeira | 2 567 | 2 607 | -1,5 | 2,2 | 10,2 | -5,7 | 4,9 | 43,5 | -15,2 | 29,5 | 21,5 | 21,9 | 18,1 | -1,3 | 50,2 | -6,9 |
| Semimanufaturados de ferro/aço | 1 480 | 1 316 | 12,5 | 17,9 | -29,5 | -17,2 | 78,9 | 49,5 | -56,7 | 71,1 | 2,8 | -1,2 | 7,7 | 30,6 | 14,8 | 30,5 |
| Ferro-liga | 1 217 | 1 386 | -12,2 | 16,8 | -15,7 | 4,6 | 25,4 | 27,6 | 35,7 | 30,6 | 20,1 | 43,5 | 11,2 | 26,2 | -6,3 | 4,0 |
| Couro e peles, exceto em bruto | 1 238 | 1 457 | -15,0 | 17,9 | 20,3 | 1,4 | 18,0 | 50,3 | -38,4 | -14,6 | 16,7 | 34,3 | 8,1 | 21,9 | 10,2 | 9,6 |
| Alumínio bruto | 449 | 513 | -12,5 | -17,8 | -34,5 | -0,2 | 56,1 | 14,3 | 62,5 | 62,5 | 47,4 | -18,9 | -11,5 | 10,8 | 54,4 | 62,7 |
| Ferro fundido | 303 | 321 | -5,6 | -19,4 | -19,5 | -15,8 | 5,0 | 9,5 | -28,6 | -6,6 | 1,5 | 46,6 | 7,0 | 5,4 | 11,1 | 20,3 |
| MANUFATURADOS | 35 047 | 38 074 | -8,0 | -13,7 | 2,6 | -1,7 | 16,0 | 18,1 | -28,2 | 10,4 | 11,9 | 14,7 | 23,0 | 33,5 | 20,2 | 0,3 |
| Aviões | 1 622 | 1 525 | 6,4 | -10,4 | -19,3 | 20,9 | -1,2 | 2,9 | -29,7 | 16,4 | 45,6 | 2,3 | -3,1 | 68,6 | 26,2 | 4,7 |
| Óxidos e hidróxidos de alumínio | 1 316 | 1 098 | 19,9 | 29,5 | -4,5 | -12,5 | 27,7 | 33,6 | -15,7 | 19,5 | 16,8 | 92,5 | 33,5 | 29,2 | 85,1 | -14,6 |
| Automóveis de passageiros | 1 564 | 1 675 | -6,6 | -41,8 | 47,2 | -14,9 | -0,9 | 36,1 | -34,5 | 5,6 | 1,2 | 4,6 | 31,2 | 26,2 | 32,5 | 2,8 |
| Partes e peças para veículos | 1 176 | 1 300 | -9,5 | -22,0 | -12,5 | -5,1 | 16,4 | 41,5 | -31,1 | 10,2 | 7,2 | 19,9 | 25,6 | 31,6 | 28,4 | -1,1 |
| Açúcar refinado | 906 | 900 | 0,7 | -25,0 | -4,8 | -17,0 | -1,9 | 44,0 | 30,9 | -7,0 | -11,7 | 45,2 | 36,1 | 43,0 | -19,6 | 11,9 |
| Laminados planos | 881 | 545 | 61,7 | 29,1 | -27,1 | -17,3 | 10,9 | 11,2 | -15,3 | -24,2 | -6,9 | 14,1 | 18,8 | 42,3 | 73,4 | 35,0 |
| Máquinas para terraplanagem | 723 | 939 | -23,0 | 6,6 | -18,0 | 46,3 | 60,7 | 15,2 | 15,2 | 15,2 | 4,7 | 16,7 | 36,4 | 98,5 | 27,3 | 4,4 |
| Motores, geradores e transformadores | 708 | 953 | -25,7 | -2,2 | -8,5 | 20,7 | 4,2 | -8,9 | -17,7 | 26,9 | 28,1 | 47,0 | 50,8 | 19,9 | 13,6 | -3,9 |
| Veículos de carga | 785 | 783 | 0,3 | -32,4 | 6,2 | -4,9 | 20,3 | 75,4 | -50,4 | 5,9 | 9,9 | 11,1 | 49,7 | 67,5 | 24,8 | -12,6 |
| Suco de laranja | 477 | 407 | 17,2 | -11,2 | 8,9 | -12,3 | 36,6 | -2,9 | -25,9 | -25,8 | 47,9 | 31,0 | 0,8 | -16,0 | 4,7 | 7,0 |
| Oleos combustíveis(diesel, fuel-oil, etc) | 728 | 1 987 | -63,4 | -11,4 | -23,2 | 33,6 | 46,4 | 28,5 | -32,3 | 29,3 | 1,8 | 43,3 | 31,1 | 19,2 | 61,6 | -21,9 |
| Bombas e compressores e partes | 580 | 741 | -21,7 | 0,4 | -22,0 | 7,5 | 12,4 | 31,8 | -32,5 | 5,4 | 14,3 | 12,6 | 18,0 | 29,4 | 14,1 | 7,0 |
| Calçados | 536 | 607 | -11,7 | -2,6 | 0,2 | -15,7 | -12,8 | 9,3 | -27,7 | -1,6 | 3,6 | -1,1 | 4,3 | 17,0 | 7,0 | -10,0 |
| Tratores | 450 | 435 | 3,4 | -23,1 | 6,5 | -12,8 | 36,7 | 24,3 | 24,3 | 24,3 | 27,1 | 0,0 | 39,7 | 90,5 | 69,3 | 81,6 |
| Alcool etílico | 294 | 521 | -43,6 | -52,0 | -14,5 | 46,6 | 47,1 | -9,9 | -44,0 | 61,8 | -7,9 | 109,6 | 61,0 | 214,3 | -11,7 | 81,4 |
| Hydrocarbonetos e derivados | 357 | 568 | -37,1 | -11,8 | 13,2 | 2,6 | 14,0 | 44,7 | -13,6 | -2,4 | 29,1 | 11,9 | 34,9 | 48,7 | 49,2 | 4,6 |

Fonte: SECEX/MDIC

Tabela 13

BRASIL: Principais Mercados de destino das Exportações
(US\$ FOB milhões)

| | 2015 | | 2014 | | 2013 | | 2012 | | 2011 | |
|-------------------------|---------------|---------------|----------------|---------------|----------------|---------------|----------------|---------------|----------------|---------------|
| | Jan-Jun | % | Ano | % | Ano | % | Ano | % | Ano | % |
| TOTAL GERAL | 94 329 | 100,00 | 225 101 | 100,00 | 242 178 | 100,00 | 242 579 | 100,00 | 256 039 | 100,00 |
| China | 18 475 | 19,59 | 40 616 | 18,04 | 46 026 | 19,01 | 41 227 | 17,00 | 44 314 | 17,31 |
| Estados Unidos | 11 932 | 12,65 | 27 028 | 12,01 | 24 652 | 10,18 | 26 701 | 11,01 | 25 804 | 10,08 |
| Argentina | 6 478 | 6,87 | 14 282 | 6,34 | 19 615 | 8,10 | 17 997 | 7,42 | 22 709 | 8,87 |
| Países Baixos (Holanda) | 4 756 | 5,04 | 13 036 | 5,79 | 17 325 | 7,15 | 15 040 | 6,20 | 13 639 | 5,33 |
| Alemanha | 2 851 | 3,02 | 6 633 | 2,95 | 6 551 | 2,71 | 7 277 | 3,00 | 9 039 | 3,53 |
| Japão | 2 232 | 2,37 | 6 719 | 2,98 | 7 964 | 3,29 | 7 955 | 3,28 | 9 473 | 3,70 |
| Chile | 1 912 | 2,03 | 4 984 | 2,21 | 4 484 | 1,85 | 4 602 | 1,90 | 5 418 | 2,12 |
| Índia | 1 693 | 1,79 | 4 789 | 2,13 | 3 130 | 1,29 | 5 577 | 2,30 | 3 200 | 1,25 |
| México | 1 665 | 1,77 | 3 670 | 1,63 | 4 230 | 1,75 | 4 003 | 1,65 | 3 959 | 1,55 |
| Itália | 1 617 | 1,71 | 4 021 | 1,79 | 4 098 | 1,69 | 4 580 | 1,89 | 5 441 | 2,13 |
| Reino Unido | 1 552 | 1,65 | 3 860 | 1,71 | 4 102 | 1,69 | 4 519 | 1,86 | 5 230 | 2,04 |
| Bélgica | 1 494 | 1,58 | 3 287 | 1,46 | 3 594 | 1,48 | 3 741 | 1,54 | 3 959 | 1,55 |
| Espanha | 1 464 | 1,55 | 3 281 | 1,46 | 3 576 | 1,48 | 3 688 | 1,52 | 4 705 | 1,84 |
| Venezuela | 1 411 | 1,50 | 4 632 | 2,06 | 4 850 | 2,00 | 5 056 | 2,08 | 4 592 | 1,79 |
| Coreia do Sul | 1 371 | 1,45 | 3 831 | 1,70 | 4 720 | 1,95 | 4 501 | 1,86 | 4 694 | 1,83 |
| Cingapura | 1 356 | 1,44 | 3 348 | 1,49 | 1 905 | 0,79 | 2 942 | 1,21 | 2 786 | 1,09 |
| Uruguai | 1 352 | 1,43 | 2 945 | 1,31 | 2 071 | 0,86 | 2 186 | 0,90 | 2 174 | 0,85 |
| Emirados Arabes Unidos | 1 289 | 1,37 | 2 847 | 1,26 | 2 589 | 1,07 | 2 456 | 0,35 | 2 169 | 0,35 |
| Arábia Saudita | 1 285 | 1,36 | 2 542 | 1,13 | 2 839 | 1,17 | 3 000 | 1,24 | 3 476 | 1,36 |
| França | 1 248 | 1,32 | 2 918 | 1,30 | 3 394 | 1,40 | 4 107 | 1,69 | 4 319 | 1,69 |
| Rússia | 1 216 | 1,29 | 3 829 | 1,70 | 2 974 | 1,23 | 3 141 | 1,29 | 4 216 | 1,65 |
| Paraguai | 1 204 | 1,28 | 3 194 | 1,42 | 2 996 | 1,24 | 2 617 | 1,08 | 2 968 | 1,16 |
| Hong Kong | 1 163 | 1,23 | 3 323 | 1,48 | 3 339 | 1,38 | 2 458 | 1,01 | 2 176 | 0,85 |
| Indonésia | 1 064 | 1,13 | 2 246 | 1,00 | 1 999 | 0,83 | 2 002 | 0,83 | 1 718 | 0,67 |
| Colômbia | 1 064 | 1,13 | 2 384 | 1,06 | 2 703 | 1,12 | 2 834 | 1,17 | 2 577 | 1,01 |
| Canadá | 1 041 | 1,10 | 2 316 | 1,03 | 2 702 | 1,12 | 3 080 | 1,27 | 3 129 | 1,22 |
| Malásia | 940 | 1,00 | 1 548 | 0,69 | 1 372 | 0,57 | 1 573 | 0,65 | 1 619 | 0,63 |
| Egito | 915 | 0,97 | 2 315 | 1,03 | 2 201 | 0,91 | 2 712 | 1,12 | 2 624 | 1,02 |
| Tailândia | 873 | 0,93 | 1 866 | 0,83 | 1 654 | 0,68 | 2 071 | 0,85 | 1 818 | 0,71 |
| Vietnam | 806 | 0,71 | 1 593 | 0,71 | 1 192 | 0,49 | 822 | 0,34 | 794 | 0,31 |
| Demais países | 16 610 | 17,61 | 41 218 | 18,31 | 47 331 | 19,54 | 48 114 | 19,83 | 51 300 | 20,04 |

Fonte: SECEX/MDIC

Tabela 14

BRASIL: EXPORTAÇÕES
(US\$ Milhões)

| | BÁSICOS | SEMIMANUFATURADOS | MANUFATURADOS | OPERAÇÕES ESPECIAIS | TOTAL |
|---------------------|----------------|-------------------|---------------|------------------------|----------------|
| 2000 | 12.561 | 8.499 | 32.531 | 1.495 | 55.086 |
| 2001 | 15.343 | 8.244 | 32.900 | 1.736 | 58.223 |
| 2002 | 16.951 | 8.964 | 33.001 | 1.446 | 60.362 |
| 2003 | 21.178 | 10.943 | 39.653 | 1.309 | 73.083 |
| 2004 | 28.518 | 13.430 | 52.942 | 1.585 | 96.475 |
| 2005 | 34.721 | 15.960 | 65.145 | 2.483 | 118.309 |
| 2006 | 40.275 | 19.520 | 74.785 | 2.982 | 137.562 |
| 2007 | 51.596 | 21.801 | 83.917 | 3.310 | 160.624 |
| 2008 | 73.029 | 27.073 | 92.683 | 5.157 | 197.942 |
| 2009 | 61.971 | 20.501 | 66.595 | 3.188 | 152.255 |
| 2010 | 90.004 | 28.206 | 79.559 | 4.138 | 201.907 |
| 2011 | 122.457 | 36.026 | 92.292 | 5.265 | 256.040 |
| 2012 | | | | | |
| Janeiro | 6.954 | 2.503 | 6.197 | 487 | 16.141 |
| Fevereiro | 7.455 | 2.705 | 7.456 | 412 | 18.028 |
| Março | 10.138 | 2.402 | 7.874 | 497 | 20.911 |
| Abril | 10.075 | 2.201 | 6.852 | 438 | 19.566 |
| Mai | 11.850 | 2.989 | 7.819 | 557 | 23.215 |
| Junho | 9.366 | 2.441 | 7.090 | 456 | 19.353 |
| Julho | 9.994 | 3.045 | 7.538 | 426 | 21.003 |
| Agosto | 10.789 | 3.006 | 8.181 | 405 | 22.381 |
| Setembro | 9.461 | 2.635 | 7.482 | 421 | 19.999 |
| Outubro | 9.241 | 3.461 | 8.618 | 444 | 21.764 |
| Novembro | 8.855 | 2.915 | 8.259 | 443 | 20.472 |
| Dezembro | 9.279 | 2.740 | 7.341 | 388 | 19.748 |
| Jan/Dezembro | 113.457 | 33.043 | 90.707 | 5.374 | 242.581 |
| 2013 | | | | | |
| Janeiro | 6.546 | 2.668 | 6.260 | 493 | 15.967 |
| Fevereiro | 7.054 | 2.127 | 6.034 | 335 | 15.550 |
| Março | 8.879 | 2.557 | 7.467 | 417 | 19.320 |
| Abril | 10.472 | 2.457 | 7.245 | 457 | 20.631 |
| Mai | 11.503 | 2.468 | 7.396 | 455 | 21.822 |
| Junho | 9.921 | 2.385 | 8.357 | 472 | 21.135 |
| Julho | 9.984 | 2.402 | 7.930 | 491 | 20.807 |
| Agosto | 10.617 | 2.733 | 7.550 | 525 | 21.425 |
| Setembro | 10.494 | 2.673 | 7.210 | 473 | 20.850 |
| Outubro | 9.628 | 2.832 | 9.830 | 531 | 22.821 |
| Novembro | 9.129 | 2.483 | 8.779 | 470 | 20.861 |
| Dezembro | 8.798 | 2.741 | 8.888 | 419 | 20.846 |
| Jan/Dezembro | 113.025 | 30.526 | 92.946 | 5.538 | 242.035 |
| 2014 a/ | | | | | |
| Janeiro | 6.893 | 2.513 | 6.095 | 525 | 16.026 |
| Fevereiro | 7.171 | 2.157 | 6.086 | 519 | 15.933 |
| Março | 9.239 | 1.954 | 6.007 | 428 | 17.628 |
| Abril | 10.609 | 2.145 | 6.469 | 501 | 19.724 |
| Mai | 11.387 | 2.194 | 6.676 | 495 | 20.752 |
| Junho | 10.864 | 2.339 | 6.740 | 524 | 20.467 |
| Julho | 11.631 | 2.834 | 7.980 | 579 | 23.024 |
| Agosto | 9.802 | 2.562 | 7.480 | 619 | 20.463 |
| Setembro | 9.338 | 2.718 | 6.948 | 613 | 19.617 |
| Outubro | 8.143 | 2.803 | 6.847 | 537 | 18.330 |
| Novembro | 6.847 | 2.330 | 5.994 | 475 | 15.646 |
| Dezembro | 7.635 | 2.515 | 6.889 | 452 | 17.491 |
| Jan/Dezembro | 109.559 | 29.064 | 80.211 | 6.267 | 225.101 |
| 2015 a/ | | | | | |
| Janeiro | 5.849 | 2.474 | 4.966 | 415 | 13.704 |
| Fevereiro | 4.992 | 1.897 | 4.867 | 336 | 12.092 |
| Março | 7.525 | 2.461 | 6.533 | 460 | 16.979 |
| Abril | 7.548 | 1.717 | 5.503 | 388 | 15.156 |
| Mai | 8.588 | 1.991 | 5.810 | 380 | 16.769 |
| Junho | 9.536 | 2.250 | 7.368 | 474 | 19.628 |
| Jan/Junho | 44.038 | 12.790 | 35.047 | 2.453 | 94.328 |

Fonte: SECEX/MDIC

a/ Provisório, sujeito a revisão.

Tabela 15
BRASIL: IMPORTAÇÕES POR CATEGORIAS DE USO (FOB)
(US\$ Milhões)

| | Matérias-primas e produtos intermediários | Combustíveis e Lubrificantes | Bens de capital | Bens de consumo | | | | | TOTAL |
|---------------------|---|---------------------------------|-----------------|-----------------|---------------|---------------|---------------|---------------|----------------|
| | | | | Total | Não-duráveis | Duráveis | | | |
| | | | | | | Total | Automóveis | Outros | |
| 1993 | 12.863 | 4.094 | 5.262 | 3.036 | 1.449 | 1.587 | 676 | 914 | 25.256 |
| 1994 | 15.342 | 4.352 | 7.576 | 5.869 | 2.388 | 3.095 | 1.435 | 1.660 | 33.138 |
| 1995 | 22.394 | 5.218 | 11.329 | 10.918 | 4.828 | 6.088 | 3.039 | 3.049 | 49.859 |
| 1996 | 24.636 | 6.227 | 12.704 | 9.719 | 5.150 | 4.569 | 1.562 | 3.007 | 53.286 |
| 1997 | 27.704 | 5.825 | 16.676 | 11.233 | 5.540 | 5.693 | 2.465 | 3.256 | 61.438 |
| 1998 | 26.817 | 4.107 | 16.084 | 10.711 | 5.470 | 5.241 | 2.677 | 2.564 | 57.719 |
| 1999 | 24.079 | 4.257 | 13.558 | 7.356 | 4.174 | 3.182 | 1.214 | 1.966 | 49.251 |
| 2000 | 28.509 | 6.359 | 13.600 | 7.356 | 3.934 | 3.423 | 1.211 | 2.212 | 55.825 |
| 2001 | 27.371 | 6.276 | 14.803 | 7.121 | 3.607 | 3.548 | 1.460 | 2.088 | 55.571 |
| 2002 | 23.448 | 6.301 | 11.593 | 5.906 | 3.400 | 2.507 | 777 | 1.730 | 47.248 |
| 2003 | 25.810 | 6.584 | 10.345 | 5.535 | 3.123 | 2.413 | 597 | 1.816 | 48.274 |
| 2004 | 33.531 | 10.283 | 12.123 | 6.860 | 3.671 | 3.189 | 584 | 2.605 | 62.797 |
| 2005 | 37.801 | 11.912 | 15.383 | 8.483 | 4.506 | 3.926 | 820 | 3.106 | 73.579 |
| 2006 | 45.176 | 15.236 | 18.901 | 11.992 | 5.917 | 6.074 | 1.938 | 4.136 | 91.305 |
| 2007 | 59.367 | 20.067 | 25.097 | 16.052 | 7.802 | 8.250 | 3.158 | 5.092 | 120.583 |
| 2008 | 83.215 | 31.466 | 35.911 | 22.504 | 9.799 | 12.705 | 5.336 | 7.369 | 173.096 |
| 2009 | 59.753 | 16.746 | 29.696 | 21.524 | 9.910 | 11.614 | 5.893 | 5.721 | 127.718 |
| 2010 | 83.983 | 25.340 | 41.003 | 31.427 | 12.848 | 18.580 | 9.129 | 9.450 | 181.753 |
| 2011 | 102.082 | 36.174 | 47.904 | 40.087 | 15.991 | 24.096 | 12.741 | 11.354 | 226.247 |
| 2012 | | | | | | | | | |
| Janeiro | 7.801 | 2.616 | 3.776 | 3.255 | 1.385 | 1.870 | 916 | 954 | 17.448 |
| Fevereiro | 7.120 | 2.305 | 3.772 | 3.124 | 1.405 | 1.719 | 822 | 897 | 16.322 |
| Março | 8.368 | 3.018 | 3.980 | 3.521 | 1.653 | 1.868 | 989 | 960 | 18.887 |
| Abril | 7.956 | 3.801 | 3.939 | 2.991 | 1.260 | 1.731 | 888 | 843 | 18.687 |
| Maio | 8.723 | 3.327 | 4.749 | 3.454 | 1.435 | 2.019 | 934 | 1.084 | 20.253 |
| Junho | 8.086 | 3.794 | 3.826 | 2.846 | 1.233 | 1.613 | 689 | 924 | 18.553 |
| Julho | 8.309 | 2.820 | 3.876 | 3.132 | 1.158 | 1.974 | 908 | 1.066 | 18.137 |
| Agosto | 9.575 | 1.765 | 4.230 | 3.589 | 1.488 | 2.101 | 979 | 1.122 | 19.159 |
| Setembro | 8.080 | 2.356 | 3.864 | 3.145 | 1.488 | 1.657 | 640 | 1.017 | 17.445 |
| Outubro | 9.480 | 2.274 | 4.596 | 3.763 | 1.697 | 2.065 | 824 | 1.241 | 20.112 |
| Novembro | 8.512 | 4.658 | 4.080 | 3.415 | 1.542 | 1.873 | 882 | 990 | 20.665 |
| Dezembro | 7.839 | 2.583 | 3.941 | 3.141 | 1.407 | 1.735 | 924 | 810 | 17.505 |
| Jan/Dezembro | 99.850 | 35.317 | 48.631 | 39.376 | 17.150 | 22.225 | 10.398 | 11.908 | 223.173 |
| 2013 | | | | | | | | | |
| Janeiro | 8.424 | 4.075 | 4.322 | 3.186 | 1.560 | 1.626 | 624 | 1.003 | 20.007 |
| Fevereiro | 7.286 | 3.002 | 3.766 | 2.775 | 1.439 | 1.336 | 489 | 847 | 16.829 |
| Março | 8.490 | 3.177 | 4.054 | 3.436 | 1.703 | 1.733 | 770 | 963 | 19.158 |
| Abril | 9.371 | 4.185 | 4.472 | 3.592 | 1.702 | 1.890 | 943 | 947 | 21.620 |
| Maio | 9.138 | 4.110 | 4.496 | 3.314 | 1.449 | 1.865 | 893 | 972 | 21.058 |
| Junho | 8.582 | 2.320 | 4.530 | 3.394 | 1.514 | 1.881 | 892 | 988 | 18.827 |
| Julho | 9.589 | 4.938 | 4.544 | 3.635 | 1.525 | 2.110 | 951 | 1.159 | 22.707 |
| Agosto | 9.922 | 2.388 | 4.215 | 3.678 | 1.709 | 1.969 | 839 | 1.130 | 20.202 |
| Setembro | 8.988 | 2.519 | 3.965 | 3.387 | 1.465 | 1.922 | 765 | 1.157 | 18.858 |
| Outubro | 10.091 | 4.005 | 4.814 | 4.140 | 1.749 | 2.391 | 1.109 | 1.283 | 23.050 |
| Novembro | 8.901 | 2.697 | 4.230 | 3.294 | 1.464 | 1.830 | 761 | 1.069 | 19.122 |
| Dezembro | 7.726 | 3.096 | 4.250 | 3.134 | 1.458 | 1.676 | 724 | 952 | 18.206 |
| Jan/Dezembro | 106.508 | 40.512 | 51.658 | 40.965 | 18.736 | 22.229 | 9.760 | 12.470 | 239.643 |
| 2014 a/ | | | | | | | | | |
| Janeiro | 8.693 | 3.297 | 4.627 | 3.467 | 1.584 | 1.883 | 631 | 1.252 | 20.084 |
| Fevereiro | 7.681 | 3.599 | 3.635 | 3.145 | 1.482 | 1.663 | 561 | 1.102 | 18.059 |
| Março | 8.177 | 2.279 | 3.745 | 3.315 | 1.568 | 1.747 | 739 | 1.008 | 17.516 |
| Abril | 8.431 | 3.358 | 4.224 | 3.206 | 1.417 | 1.789 | 786 | 1.003 | 19.219 |
| Maio | 9.369 | 3.173 | 4.179 | 3.320 | 1.560 | 1.760 | 788 | 972 | 20.041 |
| Junho | 8.019 | 3.334 | 3.730 | 3.036 | 1.465 | 1.571 | 729 | 842 | 18.119 |
| Julho | 9.540 | 4.575 | 4.033 | 3.302 | 1.551 | 1.751 | 750 | 1.001 | 21.450 |
| Agosto | 9.366 | 2.976 | 3.732 | 3.224 | 1.595 | 1.629 | 672 | 957 | 19.298 |
| Setembro | 9.160 | 3.935 | 4.062 | 3.399 | 1.716 | 1.683 | 661 | 1.022 | 20.556 |
| Outubro | 9.151 | 2.557 | 4.238 | 3.561 | 1.755 | 1.806 | 710 | 1.096 | 19.507 |
| Novembro | 8.159 | 2.960 | 3.889 | 2.988 | 1.390 | 1.598 | 660 | 938 | 17.996 |
| Jan/Dezembro | 102.983 | 39.528 | 47.707 | 38.825 | 18.555 | 20.270 | 8.266 | 12.004 | 229.043 |
| 2015 a/ | | | | | | | | | |
| Janeiro | 7.713 | 2.261 | 4.063 | 2.840 | 1.429 | 1.411 | 355 | 1.056 | 16.877 |
| Fevereiro | 6.707 | 2.580 | 3.009 | 2.638 | 1.364 | 1.274 | 402 | 672 | 14.934 |
| Março | 7.678 | 1.899 | 3.632 | 3.312 | 1.735 | 1.577 | 540 | 1.037 | 16.521 |
| Abril | 6.761 | 1.739 | 3.533 | 2.632 | 1.338 | 1.340 | 506 | 634 | 14.665 |
| Maio | 6.658 | 1.685 | 3.011 | 2.654 | 1.292 | 1.316 | 448 | 868 | 14.008 |
| Junho | 7.264 | 2.011 | 3.075 | 2.751 | 1.386 | 1.365 | 551 | 814 | 15.101 |
| Jan/Junho | 42.781 | 12.175 | 20.323 | 16.827 | 8.544 | 8.283 | 2.802 | 5.481 | 92.106 |

Fonte: SECEX/MDIC.

a/ Provisório, sujeito a revisão.

Tabela 16

Índice de Preços e Quantum de Exportações (Total e Fator Agregado)

(base: média 2006 = 100)

| Período | Total | | Básicos | | Semi-manufaturados | | Manufaturados | |
|-------------|--------|---------|---------|---------|--------------------|---------|---------------|---------|
| | preços | quantum | preços | quantum | preços | quantum | preços | quantum |
| 1999 | 71,7 | 48,6 | 71,2 | 41,2 | 60,8 | 67,3 | 79,0 | 46,1 |
| 2000 | 74,1 | 54,0 | 69,7 | 44,7 | 69,5 | 62,6 | 79,8 | 54,4 |
| 2001 | 71,6 | 59,1 | 63,9 | 59,6 | 62,2 | 67,8 | 79,8 | 55,1 |
| 2002 | 68,3 | 64,2 | 61,3 | 68,7 | 59,4 | 77,3 | 76,1 | 57,9 |
| 2003 | 81,5 | 187,8 | 72,3 | 246,2 | 83,4 | 152,5 | 82,4 | 182,3 |
| 2004 | 79,3 | 88,5 | 80,4 | 88,0 | 75,7 | 90,9 | 80,2 | 88,3 |
| 2005 | 88,9 | 96,8 | 91,4 | 94,3 | 84,7 | 96,6 | 89,0 | 97,9 |
| 2006 | 100,0 | 100,0 | 100,0 | 100,0 | 100,0 | 100,0 | 100,0 | 100,0 |
| 2007 | 110,5 | 105,5 | 114,5 | 111,8 | 110,9 | 100,7 | 108,4 | 103,2 |
| 2008 | 139,6 | 102,9 | 161,8 | 112,1 | 138,9 | 99,8 | 126,0 | 98,1 |
| 2009 | 120,9 | 91,8 | 133,4 | 115,3 | 110,8 | 94,8 | 118,6 | 75,7 |
| 2010 | 145,7 | 100,6 | 174,0 | 128,4 | 142,9 | 101,1 | 128,7 | 82,4 |
| 2011 | 179,5 | 103,5 | 210,0 | 133,1 | 172,9 | 106,8 | 146,8 | 83,8 |
| 2012 | 170,7 | 103,1 | 209,7 | 134,3 | 161,0 | 105,1 | 146,4 | 82,8 |
| 2013 | 165,2 | 106,4 | 206,7 | 135,7 | 144,8 | 108,0 | 142,2 | 87,3 |
| 2012 | | | | | | | | |
| Janeiro | 171,5 | 81,9 | 208,0 | 99,7 | 167,2 | 91,7 | 147,3 | 67,4 |
| Fevereiro | 170,2 | 92,2 | 204,8 | 108,6 | 166,7 | 99,4 | 146,7 | 81,3 |
| Março | 172,8 | 105,3 | 209,5 | 144,4 | 165,5 | 88,9 | 149,9 | 84,3 |
| Abril | 176,0 | 96,8 | 217,9 | 137,9 | 167,5 | 80,6 | 149,0 | 73,7 |
| Mai | 176,5 | 114,5 | 219,4 | 161,1 | 165,7 | 110,5 | 149,6 | 83,7 |
| Junho | 172,7 | 97,6 | 214,0 | 130,5 | 163,0 | 91,7 | 146,8 | 77,4 |
| Julho | 169,8 | 107,7 | 210,5 | 141,7 | 160,8 | 116,0 | 144,4 | 83,7 |
| Agosto | 170,0 | 114,6 | 210,7 | 152,7 | 157,6 | 116,9 | 145,6 | 90,0 |
| Setembro | 168,6 | 103,3 | 207,7 | 135,9 | 155,0 | 104,1 | 145,6 | 82,3 |
| Outubro | 166,7 | 113,7 | 203,4 | 135,5 | 155,8 | 136,1 | 144,4 | 95,6 |
| Novembro | 166,3 | 107,2 | 204,0 | 129,5 | 154,0 | 116,0 | 143,7 | 92,0 |
| Dezembro | 166,9 | 103,0 | 206,7 | 134,0 | 153,6 | 109,3 | 143,3 | 82,0 |
| 2013 | | | | | | | | |
| Janeiro | 167,7 | 82,8 | 211,0 | 92,2 | 151,3 | 108,1 | 142,1 | 70,4 |
| Fevereiro | 169,2 | 79,9 | 213,6 | 98,1 | 152,3 | 85,6 | 142,9 | 67,5 |
| Março | 171,3 | 98,0 | 218,6 | 120,7 | 149,0 | 105,2 | 144,0 | 82,9 |
| Abril | 169,4 | 105,9 | 214,3 | 145,2 | 148,7 | 101,3 | 142,9 | 81,1 |
| Mai | 168,6 | 112,6 | 212,1 | 161,1 | 147,3 | 102,8 | 143,7 | 82,3 |
| Junho | 164,4 | 111,7 | 205,9 | 143,1 | 145,7 | 100,4 | 140,7 | 95,0 |
| Julho | 161,9 | 111,7 | 199,4 | 148,8 | 144,2 | 102,1 | 141,4 | 89,7 |
| Agosto | 159,2 | 117,0 | 195,1 | 161,7 | 140,2 | 119,5 | 140,5 | 85,9 |
| Setembro | 162,8 | 112,1 | 202,7 | 153,9 | 139,9 | 117,2 | 142,1 | 82,8 |
| Outubro | 162,9 | 121,8 | 203,5 | 140,6 | 139,8 | 124,2 | 141,5 | 111,1 |
| Novembro | 162,0 | 111,9 | 202,2 | 134,2 | 140,2 | 108,6 | 140,5 | 99,9 |
| Dezembro | 163,3 | 111,0 | 202,2 | 129,3 | 139,5 | 120,5 | 144,0 | 98,7 |
| 2014 | | | | | | | | |
| Janeiro | 162,9 | 85,7 | 203,7 | 100,9 | 138,1 | 111,8 | 141,7 | 68,8 |
| Fevereiro | 159,1 | 87,2 | 196,5 | 108,8 | 138,0 | 96,1 | 140,1 | 69,5 |
| Março | 160,0 | 95,9 | 198,4 | 138,8 | 137,8 | 87,2 | 140,1 | 68,6 |
| Abril | 158,9 | 108,1 | 195,6 | 161,6 | 139,0 | 94,8 | 139,4 | 74,3 |
| Mai | 160,8 | 112,4 | 197,2 | 172,1 | 141,9 | 95,0 | 142,2 | 75,1 |
| Junho | 161,8 | 110,1 | 197,3 | 164,1 | 142,6 | 100,8 | 143,8 | 75,0 |
| Julho | 158,2 | 126,7 | 191,0 | 181,5 | 141,1 | 123,5 | 141,9 | 90,0 |
| Agosto | 157,9 | 112,9 | 187,8 | 155,6 | 142,2 | 110,7 | 143,6 | 83,4 |
| Setembro | 155,2 | 110,1 | 183,5 | 151,7 | 140,7 | 118,7 | 141,5 | 78,6 |
| Outubro | 151,1 | 105,6 | 176,0 | 137,9 | 136,6 | 126,1 | 140,0 | 78,2 |
| Novembro | 148,6 | 91,7 | 171,3 | 119,1 | 135,0 | 106,1 | 139,4 | 68,8 |
| Dezembro | 143,3 | 106,3 | 162,1 | 140,4 | 132,4 | 116,7 | 136,3 | 80,8 |
| 2015 | | | | | | | | |
| Janeiro | 135,4 | 88,1 | 148,6 | 117,2 | 129,5 | 117,2 | 134,2 | 59,2 |
| Fevereiro | 131,1 | 80,3 | 140,7 | 105,7 | 128,0 | 90,9 | 131,6 | 59,1 |
| Março | 129,0 | 114,6 | 139,2 | 161,0 | 124,1 | 121,7 | 129,7 | 80,6 |
| Abril | 124,4 | 106,0 | 132,8 | 169,3 | 123,9 | 85,0 | 128,0 | 68,8 |
| Mai | 123,8 | 117,9 | 132,0 | 193,7 | 120,6 | 101,2 | 127,6 | 72,8 |

Fonte: Funcex

Tabela 18

BRASIL: BALANÇO DE PAGAMENTOS

(Milhões de dólares)

| | 2015 | 2014 | |
|--|---------------|---------------|----------------|
| | Jan-Jun | Jan-Jun | Ano |
| Conta Corrente | -38282 | -49972 | -104740 |
| Balança comercial | 1142 | -3547 | -6165 |
| Exportações | 94158 | 110286 | 224649 |
| Importações | 93016 | 113833 | 230814 |
| Serviços e Rendas (líquido) | -33908 | -47251 | -100643 |
| Serviços (líquido) | -20554 | -22725 | -48471 |
| Rendas (líquido) | -13354 | -24526 | -52172 |
| Juros | -10497 | -9735 | -21341 |
| Transferências unilaterais (líquidas) | 921 | 827 | 2066 |
| Conta Capital e Financeira | -36566 | -46091 | -101118 |
| Capital | 128 | 101 | 231 |
| Financeira | -36694 | -46192 | -101349 |
| Investimento Direto */ | 30918 | 45901 | 96851 |
| Investimento em Carteira e Derivativos | 28199 | 35108 | 45914 |
| Créditos Comerciais (líquido) | 8144 | 2595 | 10720 |
| Errors e Omissões | 1460 | 3679 | 3160 |
| Resultado do Balanço de Pagamentos | 8713 | 12024 | 10833 |

Fonte: Banco Central do Brasil. Nova metodologia a partir de Janeiro 2001.

*/ Inclui empréstimos intercompanhias.

Tabela 19

BRASIL: RESERVAS INTERNACIONAIS NO BANCO CENTRAL

(Balança em milhões de dólares)

| Período | Meses import. bens | Caixa |
|-------------|--------------------|---------|
| 1987 | 4 | 7.458 |
| 1988 | 4 | 9.536 |
| 1989 | 5 | 9.679 |
| 1990 | 5 | 9.973 |
| 1991 | 5 | 9.406 |
| 1992 | 11 | 23.754 |
| 1993 | 12 | 32.211 |
| 1994 | 13 | 38.806 |
| 1995 | 12 | 51.840 |
| 1996 | 13 | 60.110 |
| 1997 | 10 | 52.173 |
| 1998 | 9 | 44.556 |
| 1999 | 9 | 36.342 |
| 2000 | 7 | 33.011 |
| 2001 | 8 | 35.866 |
| 2002 | 8 | 37.823 |
| 2003 | 8 | 49.296 |
| 2004 | 14 | 52.935 |
| 2005 | 14 | 53.799 |
| 2006 | 12 | 85.839 |
| 2007 | 18 | 180.334 |
| 2008 | 14 | 193.783 |
| 2009 | 22 | 238.520 |
| 2010 | | |
| Janeiro | 22 | 240.484 |
| Fevereiro | 22 | 241.082 |
| Março | 21 | 243.762 |
| Abril | 21 | 247.292 |
| Mai | 20 | 249.846 |
| Junho | 20 | 253.114 |
| Julho | 20 | 257.299 |
| Agosto | 19 | 261.320 |
| Setembro | 20 | 275.206 |
| Outubro | 20 | 284.930 |
| Novembro | 19 | 285.461 |
| Dezembro | 19 | 288.575 |
| 2011 | | |
| Janeiro | 19 | 297.696 |
| Fevereiro | 20 | 307.516 |
| Março | 20 | 317.146 |
| Abril | 20 | 328.062 |
| Mai | 20 | 333.017 |
| Junho | 20 | 335.775 |
| Julho | 20 | 346.144 |
| Agosto | 20 | 353.397 |
| Setembro | 19 | 349.708 |
| Outubro | 19 | 352.928 |
| Novembro | 19 | 352.073 |
| Dezembro | 19 | 352.012 |
| 2012 | | |
| Janeiro | 19 | 355.075 |
| Fevereiro | 19 | 356.330 |
| Março | 19 | 365.216 |
| Abril | 19 | 374.272 |
| Mai | 19 | 372.409 |
| Junho | 19 | 373.910 |
| Julho | 20 | 376.154 |
| Agosto | 20 | 377.221 |
| Setembro | 20 | 378.726 |
| Outubro | 20 | 377.753 |
| Novembro | 20 | 378.560 |
| Dezembro | 20 | 373.147 |
| 2013 | | |
| Janeiro | 20 | 373.417 |
| Fevereiro | 20 | 373.742 |
| Março | 20 | 376.934 |
| Abril | 20 | 378.665 |
| Mai | 20 | 374.417 |
| Junho | 19 | 369.402 |
| Julho | 19 | 371.966 |
| Agosto | 19 | 367.002 |
| Setembro | 19 | 368.654 |
| Outubro | 19 | 364.505 |
| Novembro | 19 | 362.410 |
| Dezembro | 19 | 358.808 |
| 2014 | | |
| Janeiro | 19 | 360.936 |
| Fevereiro | 19 | 362.691 |
| Março | 19 | 363.914 |
| Abril | 19 | 366.717 |
| Mai | 19 | 368.752 |
| Junho | 19 | 373.516 |
| Julho | 19 | 376.792 |
| Agosto | 20 | 379.157 |
| Setembro | 19 | 375.513 |
| Outubro | 20 | 375.833 |
| Novembro | 20 | 375.426 |
| Dezembro | 20 | 363.551 |
| 2015 | | |
| Janeiro | 20 | 361.767 |
| Fevereiro | 20 | 362.547 |
| Março | 20 | 362.744 |
| Abril | 20 | 364.473 |
| Mai | 20 | 368.668 |

Fonte: Banco Central/Depto. Econômico-DEPEC. Informativo mensal.

Nota: As Reservas Internacionais se referem aos ativos do Banco Central.

Tabela 20

BRASIL: TAXA DE CAMBIO NOMINAL

| Período | Moeda Nacional | Variação Percentual | |
|-----------------------|-------------------|---------------------|----------|
| | | Mensal | 12 meses |
| REAL POR DOLAR | | | |
| Dezembro | | | |
| 1995 | 0,97 | 0,62 | 15,01 |
| 1996 | 1,04 | 0,60 | 6,82 |
| 1997 | 1,12 | 0,92 | 7,75 |
| 1998 | 1,21 | 0,62 | 7,92 |
| 1999 | 1,79 | -6,95 | 48,01 |
| 2000 | 1,96 | -0,21 | 9,30 |
| 2001 | 2,32 | -8,24 | 18,67 |
| 2002 | 3,53 | -2,84 | 52,27 |
| 2003 | 2,89 | -2,04 | -18,23 |
| 2004 | 2,65 | -2,79 | -8,13 |
| 2005 | 2,34 | 6,03 | -11,84 |
| 2006 | 2,14 | -1,29 | -8,63 |
| 2007 | 1,77 | -0,70 | -17,15 |
| 2008 | 2,34 | 0,17 | 31,94 |
| 2009 | 1,74 | -0,53 | -25,49 |
| 2010 | 1,67 | -2,91 | -4,31 |
| 2011 | | | |
| Janeiro | 1,67 | 0,43 | -10,74 |
| Fevereiro | 1,66 | -0,73 | -8,27 |
| Março | 1,63 | -1,96 | -8,55 |
| Abril | 1,57 | -3,40 | -9,09 |
| Mai | 1,58 | 0,42 | -13,03 |
| Junho | 1,56 | -1,19 | -13,34 |
| Julho | 1,56 | -0,31 | -11,43 |
| Agosto | 1,59 | 1,99 | -9,61 |
| Setembro | 1,85 | 16,56 | 9,20 |
| Outubro | 1,69 | -8,65 | -0,67 |
| Novembro | 1,81 | 7,15 | 5,52 |
| Dezembro | 1,88 | 3,58 | 12,58 |
| 2012 | | | |
| Janeiro | 1,74 | -7,29 | 3,93 |
| Fevereiro | 1,71 | -1,72 | 2,89 |
| Março | 1,82 | 6,61 | 11,87 |
| Abril | 1,89 | 3,83 | 20,24 |
| Mai | 2,02 | 6,90 | 28,00 |
| Junho | 2,02 | -0,05 | 29,48 |
| Julho | 2,05 | 1,41 | 31,72 |
| Agosto | 2,04 | -0,62 | 28,35 |
| Setembro | 2,03 | -0,32 | 9,76 |
| Outubro | 2,03 | 0,03 | 20,20 |
| Novembro | 2,11 | 3,75 | 16,37 |
| Dezembro | 2,04 | -3,03 | 8,94 |
| 2013 | | | |
| Janeiro | 1,99 | -2,70 | 14,33 |
| Fevereiro | 1,98 | -0,65 | 15,57 |
| Março | 2,01 | 1,94 | 10,52 |
| Abril | 2,00 | -0,60 | 5,81 |
| Mai | 2,13 | 6,50 | 5,42 |
| Junho | 2,22 | 3,93 | 9,61 |
| Julho | 2,29 | 3,37 | 11,73 |
| Agosto | 2,37 | 3,48 | 16,34 |
| Setembro | 2,23 | -5,91 | 9,82 |
| Outubro | 2,20 | -1,23 | 8,43 |
| Novembro | 2,32 | 5,55 | 10,32 |
| Dezembro | 2,34 | 0,76 | 14,64 |
| 2014 | | | |
| Janeiro | 2,43 | 3,57 | 22,03 |
| Fevereiro | 2,33 | -3,83 | 18,12 |
| Março | 2,26 | -3,02 | 12,37 |
| Abril | 2,24 | -1,19 | 11,71 |
| Mai | 2,24 | 0,13 | 5,02 |
| Junho | 2,20 | -1,63 | -0,59 |
| Julho | 2,27 | 2,95 | -1,00 |
| Agosto | 2,24 | -1,23 | -5,50 |
| Setembro | 2,45 | 9,44 | 9,91 |
| Outubro | 2,44 | -0,28 | 10,97 |
| Novembro | 2,56 | 4,74 | 10,12 |
| Dezembro | 2,66 | 3,75 | 13,39 |
| 2015 | | | |
| Janeiro | 2,66 | 0,23 | 9,73 |
| Fevereiro | 2,88 | 8,11 | 23,35 |
| Março | 3,21 | 11,46 | 41,76 |
| Abril | 2,99 | -6,68 | 33,88 |
| Mai | 3,18 | 6,19 | 41,97 |
| Junho | 3,10 | -2,40 | 40,87 |

FONTE: Banco Central do Brasil.

Tabela 21
BRASIL: TAXAS DE VARIAÇÃO DOS PREÇOS
(percentagens)

| ÍNDICE | 2013 | | | | | | | | | 2014 | | | | | | | | | 2015 | | | | | | | | | | |
|--|-------|-------|------|-------|-------|-------|-------|-------|-------|-------|-------|------|-------|-------|-------|-------|-------|-------|------|------|------|------|------|------|------|-------|------|--|--|
| | ABR. | MAL. | JUN. | JUL. | AGO. | SET. | OUT. | NOV. | DEZ. | JAN. | FEB. | MAR. | ABR. | MAL. | JUN. | JUL. | AGO. | SET. | OCT. | NOV. | DEZ. | JAN. | FEB. | MAR. | ABR. | MAL. | JUN. | | |
| <i>Preços ao Consumidor - (IPCA)</i> | | | | | | | | | | | | | | | | | | | | | | | | | | | | | |
| mensal | 0,55 | 0,37 | 0,26 | 0,03 | 0,24 | 0,35 | 0,57 | 0,54 | 0,92 | 0,55 | 0,69 | 0,92 | 0,67 | 0,46 | 0,40 | 0,01 | 0,25 | 0,57 | 0,42 | 0,51 | 0,78 | 1,24 | 1,22 | 1,32 | 0,71 | 0,74 | 0,79 | | |
| 12 meses | 6,49 | 6,50 | 6,70 | 6,27 | 6,09 | 5,86 | 5,84 | 5,77 | 5,91 | 5,59 | 5,68 | 6,15 | 6,28 | 6,38 | 6,52 | 6,50 | 6,51 | 6,75 | 6,59 | 6,56 | 6,41 | 7,14 | 7,70 | 8,13 | 8,17 | 8,47 | 8,89 | | |
| <i>Preços ao Consumidor - (INPC)</i> | | | | | | | | | | | | | | | | | | | | | | | | | | | | | |
| mensal | 0,59 | 0,35 | 0,28 | -0,13 | 0,16 | 0,27 | 0,61 | 0,54 | 0,72 | 0,63 | 0,64 | 0,82 | 0,78 | 0,60 | 0,26 | 0,13 | 0,18 | 0,49 | 0,38 | 0,53 | 0,62 | 1,48 | 1,16 | 1,51 | 0,71 | 0,99 | 0,77 | | |
| 12 meses | 7,16 | 6,95 | 6,97 | 6,38 | 6,07 | 5,69 | 5,58 | 5,58 | 4,81 | 4,51 | 4,63 | 4,86 | 5,06 | 5,32 | 5,30 | 5,57 | 5,59 | 5,83 | 5,58 | 5,57 | 6,23 | 7,13 | 7,68 | 8,42 | 8,34 | 8,76 | 9,31 | | |
| <i>Geral de Preços - (IGP-DI)</i> | | | | | | | | | | | | | | | | | | | | | | | | | | | | | |
| mensal | -0,06 | 0,32 | 0,76 | 0,14 | 0,46 | 1,36 | 0,63 | 0,28 | 0,69 | 0,40 | 0,85 | 1,48 | 0,45 | -0,45 | -0,63 | -0,55 | 0,06 | 0,02 | 0,59 | 1,14 | 0,38 | 0,67 | 0,53 | 1,21 | 0,92 | 0,40 | 0,68 | | |
| 12 meses | 6,84 | 6,21 | 6,29 | 4,84 | 3,98 | 4,48 | 5,46 | 5,50 | 5,53 | 5,62 | 6,31 | 7,55 | 8,10 | 7,27 | 5,79 | 5,06 | 4,64 | 3,26 | 3,22 | 4,10 | 3,78 | 4,06 | 3,73 | 3,45 | 3,94 | 4,82 | 6,21 | | |
| <i>Preços por Atacado - (IPA-DI)</i> | | | | | | | | | | | | | | | | | | | | | | | | | | | | | |
| mensal | -0,39 | 0,01 | 0,85 | 0,20 | 0,58 | 1,90 | 0,71 | 0,12 | 0,78 | 0,12 | 1,00 | 1,91 | 0,27 | -1,21 | -1,21 | -1,01 | 0,04 | -0,18 | 0,00 | 2,18 | 0,30 | 0,23 | 0,41 | 1,24 | 1,11 | 0,19 | 0,43 | | |
| 12 meses | 7,03 | 6,07 | 6,03 | 4,03 | 2,81 | 3,61 | 5,06 | 5,02 | 5,06 | 5,19 | 6,15 | 8,04 | 8,76 | 7,43 | 5,24 | 3,97 | 3,41 | 1,30 | 0,59 | 2,65 | 2,17 | 2,28 | 1,68 | 1,01 | 1,86 | 3,30 | 5,02 | | |
| <i>Preços por atacado Indústria de Transformação</i> | | | | | | | | | | | | | | | | | | | | | | | | | | | | | |
| mensal | 0,51 | 0,30 | 0,62 | 0,37 | 0,67 | 1,85 | 0,83 | 0,09 | 0,93 | 0,75 | 0,74 | 0,56 | -0,14 | -0,72 | -0,52 | -0,34 | -0,09 | -0,10 | 0,17 | 0,89 | 0,13 | 0,04 | 0,13 | 0,90 | 1,54 | 0,71 | 0,54 | | |
| 12 meses | 6,33 | 5,60 | 5,35 | 4,71 | 4,92 | 6,06 | 7,39 | 7,44 | 7,87 | 7,95 | 8,42 | 8,53 | 7,82 | 6,73 | 5,52 | 4,77 | 3,98 | 1,99 | 1,32 | 2,13 | 1,32 | 0,61 | 0,00 | 0,34 | 2,03 | 3,50 | 4,60 | | |
| <i>Preços por atacado Produtos Agrícolas</i> | | | | | | | | | | | | | | | | | | | | | | | | | | | | | |
| mensal | -2,69 | -0,75 | 1,46 | -0,27 | 0,36 | 2,04 | 0,42 | 0,20 | 0,39 | -1,57 | 1,72 | 5,58 | 1,30 | -2,46 | -2,97 | -2,81 | 0,39 | -0,40 | 2,25 | 2,93 | 0,72 | 0,70 | 1,12 | 2,10 | 0,03 | -1,15 | 0,15 | | |
| 12 meses | 9,06 | 7,52 | 8,02 | 2,30 | -2,40 | -2,34 | -0,60 | -0,87 | -1,74 | -1,69 | 0,49 | 6,86 | 11,25 | 9,33 | 4,56 | 1,89 | 1,92 | -0,51 | 1,30 | 4,06 | 4,40 | 6,81 | 6,18 | 2,68 | 1,39 | 2,75 | 6,06 | | |
| <i>Custo de Vida - Brasil - (IPC-DI)</i> | | | | | | | | | | | | | | | | | | | | | | | | | | | | | |
| mensal | 0,52 | 0,32 | 0,35 | -0,17 | 0,20 | 0,30 | 0,55 | 0,68 | 0,69 | 0,99 | 0,66 | 0,85 | 0,77 | 0,52 | 0,33 | 0,10 | 0,12 | 0,49 | 0,43 | 0,65 | 0,75 | 1,73 | 0,97 | 1,41 | 0,61 | 0,72 | 0,82 | | |
| 12 meses | 6,16 | 5,95 | 6,21 | 5,79 | 5,54 | 5,29 | 5,36 | 5,60 | 5,64 | 5,61 | 5,96 | 6,10 | 6,36 | 6,57 | 6,55 | 6,84 | 6,76 | 6,96 | 6,83 | 6,80 | 6,86 | 7,65 | 7,98 | 8,58 | 8,40 | 8,62 | 9,15 | | |
| <i>Nacional de Construção - (INCC-DI)</i> | | | | | | | | | | | | | | | | | | | | | | | | | | | | | |
| mensal | 0,74 | 2,25 | 1,15 | 0,48 | 0,31 | 0,43 | 0,26 | 0,35 | 0,10 | 0,88 | 0,33 | 0,28 | 0,88 | 2,05 | 0,66 | 0,75 | 0,08 | 0,15 | 0,17 | 0,44 | 0,08 | 0,92 | 0,31 | 0,62 | 0,46 | 0,95 | 1,84 | | |
| 12 meses | 7,16 | 7,55 | 8,00 | 7,80 | 7,85 | 8,08 | 8,13 | 8,15 | 8,09 | 8,33 | 8,04 | 7,81 | 7,96 | 7,75 | 7,22 | 7,51 | 7,27 | 6,97 | 6,87 | 6,97 | 6,94 | 6,99 | 6,97 | 7,33 | 6,88 | 5,73 | 6,97 | | |
| <i>Custo de Vida-São Paulo - (IPC-SP)</i> | | | | | | | | | | | | | | | | | | | | | | | | | | | | | |
| mensal | 0,28 | 0,10 | 0,32 | -0,13 | 0,22 | 0,25 | 0,48 | 0,46 | 0,65 | 0,94 | 0,52 | 0,74 | 0,53 | 0,25 | 0,04 | 0,16 | 0,34 | 0,21 | 0,37 | 0,69 | 0,30 | 1,62 | 1,22 | 0,70 | 1,10 | 0,62 | 0,47 | | |
| 12 meses | 5,43 | 5,17 | 5,27 | 4,99 | 4,94 | 4,63 | 4,29 | 4,07 | 3,89 | 3,68 | 3,99 | 4,93 | 5,20 | 5,36 | 5,06 | 5,37 | 5,49 | 5,45 | 5,33 | 5,57 | 5,20 | 5,91 | 6,65 | 6,61 | 7,21 | 7,60 | 8,07 | | |
| <i>Custo de Vida-Distrito Federal</i> | | | | | | | | | | | | | | | | | | | | | | | | | | | | | |
| mensal | 0,44 | 0,49 | 0,21 | -0,12 | 0,46 | 0,70 | 0,46 | 0,55 | 1,01 | -0,07 | -0,12 | 1,92 | 0,62 | -0,08 | 0,55 | -0,23 | 0,65 | 0,98 | 0,47 | 0,15 | 1,30 | 0,78 | 0,57 | 1,18 | 0,85 | 0,25 | 1,05 | | |
| 12 meses | 5,82 | 6,28 | 6,46 | 5,80 | 5,92 | 6,20 | 5,91 | 6,12 | 5,98 | 5,42 | 4,49 | 6,08 | 6,27 | 5,66 | 6,02 | 5,90 | 6,10 | 6,40 | 6,41 | 5,99 | 6,29 | 7,20 | 7,94 | 7,15 | 7,40 | 7,75 | 8,29 | | |

Fonte: 1) Fundação Instituto Brasileiro de Geografia e Estatística (FIBGE).

- . Índice Nacional de Preços ao Consumidor (INPC).
- . Índice de Custo de Vida do Distrito Federal (IPCA-DF). A partir de 1999.
- 2) Fundação Getúlio Vargas (FGV)
 - . Índice Geral de Preços em seu conceito de disponibilidade interna (IGP-DI).
 - . Índice de Preços por atacado em seu conceito de disponibilidade interna (IPA-DI).
 - . Custo de Vida - Brasil.
 - . Índice Nacional de Construção (INCC).
- 3) Fundação de Pesquisas Econômicas da Universidade de São Paulo (FIPE)
 - . Índice de Custo de Vida de São Paulo.

Tabela 22

BRASIL: VARIAÇÃO MENSAL E TRIMESTRAL ANUALIZADA DOS PRINCIPAIS ÍNDICES DE PREÇOS

| | Índice Geral de Preços (disponibilidade interna) a/ IGP-DI | | Índice de Preços por Atacado (disponibilidade interna) IPA-DI | | Índice Nacional de Preços ao Consumidor INPC | | Índice de Preços ao Consumidor Ampliado IPCA | |
|-------------|--|-----------------------------|---|-----------------------------|--|-----------------------------|--|-----------------------------|
| | Mensal | Trimestral Anualizada c/ | Mensal | Trimestral Anualizada c/ | Mensal | Trimestral Anualizada c/ | Mensal | Trimestral Anualizada c/ |
| 2009 | | | | | | | | |
| Janeiro | 0,01 | -1,4 | -0,33 | -5,4 | 0,64 | 5,4 | 0,48 | 4,6 |
| Fevereiro | -0,13 | -2,2 | -0,31 | -5,9 | 0,31 | 5,1 | 0,55 | 5,4 |
| Março | -0,84 | -3,8 | -1,46 | -8,1 | 0,20 | 4,7 | 0,20 | 5,0 |
| Abril | 0,04 | -3,7 | -0,10 | -7,2 | 0,55 | 4,3 | 0,48 | 5,0 |
| Maio | 0,18 | -2,5 | -0,10 | -6,5 | 0,60 | 5,5 | 0,47 | 4,7 |
| Junho | -0,32 | -0,4 | -0,64 | -3,3 | 0,42 | 6,5 | 0,36 | 5,4 |
| Julho | -0,64 | -3,1 | -1,16 | -7,4 | 0,23 | 5,1 | 0,24 | 4,4 |
| Agosto | 0,09 | -3,4 | 0,07 | -6,7 | 0,08 | 3,0 | 0,15 | 3,0 |
| Setembro | 0,25 | -1,2 | 0,29 | -3,2 | 0,16 | 1,9 | 0,24 | 2,5 |
| Outubro | -0,04 | 1,2 | -0,08 | 1,1 | 0,24 | 1,9 | 0,28 | 2,7 |
| Novembro | 0,07 | 1,1 | -0,04 | 0,7 | 0,37 | 3,1 | 0,41 | 3,8 |
| Dezembro | -0,11 | -0,3 | -0,29 | -1,6 | 0,24 | 3,5 | 0,37 | 4,3 |
| 2010 | | | | | | | | |
| Janeiro | 1,01 | 3,9 | 0,96 | 2,5 | 0,88 | 6,1 | 0,75 | 6,3 |
| Fevereiro | 1,09 | 8,2 | 1,38 | 8,5 | 0,70 | 7,5 | 0,78 | 7,9 |
| Março | 0,63 | 11,5 | 0,52 | 12,1 | 0,71 | 9,6 | 0,52 | 8,5 |
| Abril | 0,72 | 10,2 | 0,68 | 10,8 | 0,73 | 8,9 | 0,57 | 7,7 |
| Maio | 1,57 | 12,3 | 2,06 | 13,8 | 0,43 | 7,7 | 0,43 | 6,3 |
| Junho | 0,34 | 11,0 | 0,43 | 13,4 | -0,11 | 4,3 | 0,00 | 4,1 |
| Julho | 0,22 | 8,8 | 0,34 | 11,9 | -0,07 | 1,0 | 0,01 | 1,8 |
| Agosto | 1,10 | 6,8 | 1,70 | 10,3 | -0,07 | -1,0 | 0,04 | 0,2 |
| Setembro | 1,10 | 10,1 | 1,47 | 15,0 | 0,54 | 1,6 | 0,45 | 2,0 |
| Outubro | 1,03 | 13,7 | 1,32 | 19,5 | 0,92 | 5,7 | 0,75 | 5,1 |
| Novembro | 1,58 | 15,9 | 1,98 | 20,8 | 1,03 | 10,4 | 0,83 | 8,4 |
| Dezembro | 0,38 | 12,6 | 0,21 | 14,9 | 0,60 | 10,7 | 0,63 | 9,2 |
| 2011 | | | | | | | | |
| Janeiro | 0,98 | 12,4 | 0,96 | 13,3 | 0,94 | 10,8 | 0,83 | 9,6 |
| Fevereiro | 0,96 | 9,7 | 1,23 | 10,0 | 0,54 | 8,6 | 0,80 | 9,4 |
| Março | 0,61 | 10,7 | 0,60 | 11,7 | 0,79 | 9,5 | 0,66 | 9,6 |
| Abril | 0,50 | 8,6 | 0,24 | 8,6 | 0,72 | 8,5 | 0,77 | 9,3 |
| Maio | 0,01 | 4,6 | -0,63 | 0,8 | 0,57 | 8,6 | 0,47 | 7,9 |
| Junho | -0,13 | 1,5 | -0,19 | -2,3 | 0,22 | 6,2 | 0,15 | 5,7 |
| Julho | -0,05 | -0,7 | -0,13 | -3,7 | 0,00 | 3,2 | 0,16 | 3,2 |
| Agosto | 0,61 | 1,7 | 0,77 | 1,8 | 0,42 | 2,6 | 0,37 | 2,8 |
| Setembro | 0,75 | 5,4 | 0,94 | 6,5 | 0,45 | 3,5 | 0,54 | 4,4 |
| Outubro | 0,40 | 7,3 | 0,48 | 9,1 | 0,32 | 4,9 | 0,43 | 5,5 |
| Novembro | 0,43 | 6,5 | 0,34 | 7,3 | 0,57 | 5,5 | 0,52 | 6,1 |
| Dezembro | -0,16 | 2,7 | -0,55 | 1,1 | 0,51 | 5,7 | 0,50 | 6,0 |
| 2012 | | | | | | | | |
| Janeiro | 0,30 | 2,3 | 0,01 | -0,8 | 0,51 | 6,5 | 0,56 | 6,5 |
| Fevereiro | 0,07 | 0,8 | -0,03 | -2,3 | 0,39 | 5,8 | 0,45 | 6,2 |
| Março | 0,56 | 3,8 | 0,55 | 2,1 | 0,18 | 4,4 | 0,21 | 5,0 |
| Abril | 1,02 | 6,8 | 1,25 | 7,3 | 0,64 | 4,9 | 0,64 | 5,3 |
| Maio | 0,91 | 10,4 | 0,91 | 11,4 | 0,55 | 5,6 | 0,36 | 4,9 |
| Junho | 0,69 | 11,0 | 0,89 | 12,9 | 0,26 | 6,0 | 0,08 | 4,4 |
| Julho | 1,52 | 13,2 | 2,13 | 16,9 | 0,43 | 5,1 | 0,43 | 3,5 |
| Agosto | 1,29 | 14,9 | 1,77 | 20,9 | 0,45 | 4,7 | 0,41 | 3,7 |
| Setembro | 0,88 | 15,8 | 1,11 | 22,0 | 0,63 | 6,2 | 0,57 | 5,8 |
| Outubro | -0,31 | 7,7 | -0,68 | 9,1 | 0,71 | 7,4 | 0,59 | 6,5 |
| Novembro | 0,25 | 3,3 | 0,16 | 2,4 | 0,54 | 7,8 | 0,60 | 7,3 |
| Dezembro | 0,66 | 2,4 | 0,74 | 0,9 | 0,74 | 8,3 | 0,79 | 8,2 |
| 2013 | | | | | | | | |
| Janeiro | 0,31 | 5,0 | 0,00 | 3,7 | 0,92 | 9,2 | 0,86 | 9,4 |
| Fevereiro | 0,20 | 4,8 | 0,09 | 3,4 | 0,52 | 9,1 | 0,60 | 9,4 |
| Março | 0,31 | 3,3 | 0,12 | 0,8 | 0,60 | 8,5 | 0,47 | 8,0 |
| Abril | -0,06 | 1,8 | -0,39 | -0,7 | 0,59 | 7,1 | 0,55 | 6,7 |
| Maio | 0,32 | 2,3 | 0,01 | -1,0 | 0,35 | 6,3 | 0,37 | 5,7 |
| Junho | 0,76 | 4,2 | 0,85 | 1,9 | 0,28 | 5,0 | 0,26 | 4,8 |
| Julho | 0,14 | 5,0 | 0,20 | 4,3 | -0,13 | 2,0 | 0,03 | 2,7 |
| Agosto | 0,46 | 5,6 | 0,58 | 6,7 | 0,16 | 1,2 | 0,24 | 2,1 |
| Setembro | 1,36 | 8,1 | 1,90 | 11,2 | 0,27 | 1,2 | 0,35 | 2,5 |
| Outubro | 0,63 | 10,2 | 0,71 | 13,5 | 0,61 | 4,2 | 0,57 | 4,7 |
| Novembro | 0,28 | 9,5 | 0,12 | 11,4 | 0,54 | 5,8 | 0,54 | 6,0 |
| Dezembro | 0,69 | 6,6 | 0,78 | 6,6 | 0,72 | 7,7 | 0,92 | 8,4 |
| 2014 | | | | | | | | |
| Janeiro | 0,40 | 5,6 | 0,12 | 4,2 | 0,63 | 7,8 | 0,55 | 8,3 |
| Fevereiro | 0,85 | 8,0 | 1,00 | 7,9 | 0,64 | 8,3 | 0,69 | 9,0 |
| Março | 1,48 | 11,5 | 1,91 | 12,8 | 0,82 | 8,7 | 0,92 | 9,0 |
| Abril | 0,45 | 11,7 | 0,27 | 13,5 | 0,78 | 9,3 | 0,67 | 9,5 |
| Maio | -0,45 | 6,0 | -1,21 | 3,8 | 0,60 | 9,2 | 0,46 | 8,5 |
| Junho | -0,63 | -2,5 | -1,21 | -8,3 | 0,26 | 6,8 | 0,40 | 6,3 |
| Julho | -0,55 | -6,3 | -1,01 | -12,9 | 0,13 | 4,0 | 0,01 | 3,5 |
| Agosto | 0,06 | -4,4 | 0,04 | -8,4 | 0,18 | 2,3 | 0,25 | 2,7 |
| Setembro | 0,02 | -1,9 | -0,18 | -4,5 | 0,49 | 3,2 | 0,57 | 3,4 |
| Outubro | 0,59 | 2,7 | 0,73 | 2,4 | 0,38 | 4,3 | 0,42 | 5,1 |
| Novembro | 1,14 | 7,2 | 1,44 | 8,2 | 0,53 | 5,7 | 0,51 | 6,2 |
| Dezembro | 0,38 | 8,8 | 0,30 | 10,3 | 0,62 | 6,3 | 0,78 | 7,1 |
| 2015 | | | | | | | | |
| Janeiro | 0,67 | 9,1 | 0,23 | 8,2 | 1,48 | 11,0 | 1,24 | 10,6 |
| Fevereiro | 0,53 | 6,5 | 0,41 | 3,8 | 1,16 | 13,8 | 1,22 | 13,8 |
| Março | 1,21 | 10,1 | 1,24 | 7,8 | 1,51 | 17,9 | 1,32 | 16,2 |
| Abril | 0,92 | 11,2 | 1,11 | 11,6 | 0,71 | 14,4 | 0,71 | 13,8 |
| Maio | 0,40 | 10,6 | 0,19 | 10,6 | 0,99 | 13,6 | 0,74 | 11,7 |
| Junho | 0,68 | 8,3 | 0,43 | 7,1 | 0,77 | 10,3 | 0,79 | 9,3 |

FONTE: Fundação Getúlio Vargas (FGV) e Fundação Instituto Brasileiro de Geografia e Estatística (FIBGE).

a/ IGP-DI: média ponderada do índice de preços por atacado (60%), do índice de custo de vida no Brasil (30%) e do custo da construção civil (10%).

b/ INPC : em seu conceito restrito, média dos índices de preços ao consumidor das áreas metropolitanas.

c/ Estimativa anual baseada no trimestre que termina no mês indicado.

Tabela 23
BRASIL: EVOLUÇÃO DA TAXA DE CAMBIO REAL
(Base: 1994=100)

| Período | Taxa de cambio =(final do período) | | Índice de preços por atacado, produtos manufaturados | | Taxa de cambio real |
|-------------|---------------------------------------|---------------|---|--------------------------|------------------------|
| | Real por dólar (1) | índice (2) | Brasil (3) | Estados Unidos (4) | (2)x(4):(3) (5) |
| 2000 | 1,83 | 286,2 | 234,0 | 110,6 | 135,3 |
| 2001 | 2,35 | 367,0 | 259,5 | 111,5 | 157,4 |
| 2002 | 3,00 | 467,6 | 297,8 | 110,7 | 172,9 |
| 2003 | 3,06 | 477,2 | 376,0 | 113,5 | 144,2 |
| 2004 | 2,92 | 455,0 | 422,1 | 118,4 | 128,0 |
| 2005 | 2,41 | 375,8 | 458,1 | 124,9 | 102,4 |
| 2006 | 2,17 | 338,4 | 468,6 | 130,0 | 93,9 |
| 2007 | 1,93 | 301,0 | 483,1 | 135,0 | 84,1 |
| 2008 | 1,84 | 286,9 | 536,1 | 145,6 | 77,5 |
| 2009 | 1,99 | 310,4 | 539,5 | 138,4 | 79,4 |
| 2010 | 1,76 | 274,3 | 568,6 | 145,4 | 70,2 |
| 2011 | 1,67 | 260,6 | 607,1 | 156,7 | 67,2 |
| 2012 | 1,96 | 305,5 | 633,8 | 160,0 | 77,0 |
| 2013 | 2,17 | 339,1 | 674,2 | 160,7 | 80,8 |
| 2014 | 2,36 | 368,1 | 707,8 | 161,9 | 84,2 |
| 2000 | | | | | |
| I | 1,77 | 276,5 | 224,6 | 109,3 | 134,6 |
| II | 1,81 | 282,5 | 228,4 | 110,4 | 136,6 |
| III | 1,81 | 282,9 | 238,8 | 111,0 | 131,6 |
| IV | 1,94 | 302,8 | 244,1 | 111,6 | 138,4 |
| 2001 | | | | | |
| I | 2,06 | 321,2 | 249,1 | 111,6 | 143,9 |
| II | 2,28 | 356,1 | 253,2 | 112,6 | 158,4 |
| III | 2,55 | 397,9 | 263,6 | 111,7 | 168,6 |
| IV | 2,52 | 392,8 | 271,9 | 109,9 | 158,9 |
| 2002 | | | | | |
| I | 2,36 | 368,6 | 271,7 | 109,5 | 148,5 |
| II | 2,58 | 401,8 | 279,9 | 110,7 | 158,8 |
| III | 3,45 | 537,9 | 298,6 | 111,1 | 200,0 |
| IV | 3,60 | 562,2 | 341,1 | 111,6 | 184,4 |
| 2003 | | | | | |
| I | 3,48 | 542,9 | 373,3 | 113,8 | 165,5 |
| II | 2,91 | 453,7 | 379,3 | 112,8 | 134,9 |
| III | 2,95 | 460,4 | 373,5 | 113,4 | 139,7 |
| IV | 2,90 | 452,0 | 377,9 | 114,2 | 136,6 |
| 2004 | | | | | |
| I | 2,92 | 455,6 | 392,3 | 115,6 | 134,2 |
| II | 3,06 | 477,3 | 411,3 | 118,2 | 137,1 |
| III | 2,94 | 458,5 | 433,1 | 119,0 | 126,1 |
| IV | 2,75 | 428,5 | 451,7 | 120,7 | 114,6 |
| 2005 | | | | | |
| I | 2,62 | 409,4 | 457,0 | 122,1 | 109,4 |
| II | 2,42 | 378,2 | 460,4 | 123,8 | 101,7 |
| III | 2,32 | 361,9 | 455,2 | 126,1 | 100,2 |
| IV | 2,27 | 353,6 | 459,7 | 127,6 | 98,1 |
| 2006 | | | | | |
| I | 2,17 | 339,17 | 462,88 | 127,75 | 93,60 |
| II | 2,19 | 341,98 | 466,49 | 131,23 | 96,20 |
| III | 2,16 | 337,45 | 471,70 | 131,45 | 94,04 |
| IV | 2,15 | 335,12 | 473,16 | 129,57 | 91,77 |
| 2007 | | | | | |
| I | 2,10 | 327,18 | 475,02 | 130,95 | 90,18 |
| II | 1,96 | 306,16 | 481,20 | 135,23 | 86,03 |
| III | 1,89 | 295,21 | 484,41 | 135,75 | 82,73 |
| IV | 1,77 | 275,48 | 491,70 | 137,91 | 77,27 |
| 2008 | | | | | |
| I | 1,73 | 270,16 | 504,25 | 141,25 | 75,68 |
| II | 1,64 | 255,18 | 528,06 | 148,21 | 71,62 |
| III | 1,71 | 265,93 | 549,43 | 152,19 | 73,60 |
| IV | 2,28 | 356,12 | 562,74 | 140,92 | 89,10 |
| 2009 | | | | | |
| I | 2,34 | 364,43 | 550,30 | 135,73 | 89,88 |
| II | 2,03 | 317,28 | 539,42 | 137,63 | 80,91 |
| III | 1,85 | 287,86 | 533,13 | 139,48 | 75,32 |
| IV | 1,75 | 272,19 | 535,22 | 140,95 | 71,68 |
| 2010 | | | | | |
| I | 1,82 | 284,21 | 547,29 | 143,38 | 74,47 |
| II | 1,78 | 278,07 | 562,43 | 145,28 | 71,82 |
| III | 1,74 | 270,72 | 577,69 | 145,12 | 68,01 |
| IV | 1,69 | 264,29 | 587,18 | 147,63 | 66,45 |
| 2011 | | | | | |
| I | 1,65 | 258,03 | 596,88 | 152,35 | 65,85 |
| II | 1,57 | 245,09 | 605,02 | 158,29 | 64,12 |
| III | 1,67 | 259,83 | 608,88 | 158,37 | 67,56 |
| IV | 1,79 | 279,45 | 617,57 | 157,60 | 71,31 |
| 2012 | | | | | |
| Janeiro | 1,74 | 271,2 | 613,5 | 158,3 | 70,0 |
| Fevereiro | 1,71 | 266,6 | 613,2 | 159,1 | 69,2 |
| Março | 1,82 | 284,2 | 615,1 | 161,0 | 74,4 |
| Abril | 1,89 | 295,1 | 623,2 | 161,3 | 76,4 |
| Mai | 2,02 | 315,4 | 629,4 | 160,4 | 80,4 |
| Junho | 2,02 | 315,3 | 634,8 | 158,8 | 78,9 |
| Julho | 2,05 | 319,7 | 641,0 | 158,4 | 79,0 |
| Agosto | 2,04 | 317,7 | 644,0 | 160,3 | 79,1 |
| Setembro | 2,03 | 316,7 | 648,9 | 161,9 | 79,0 |
| Outubro | 2,03 | 316,8 | 646,2 | 161,6 | 79,2 |
| Novembro | 2,11 | 328,7 | 646,5 | 159,6 | 81,1 |
| Dezembro | 2,04 | 318,7 | 649,9 | 158,9 | 77,9 |
| 2013 | | | | | |
| Janeiro | 1,99 | 310,1 | 654,3 | 159,4 | 75,5 |
| Fevereiro | 1,98 | 308,1 | 656,3 | 161,5 | 75,8 |
| Março | 2,01 | 314,1 | 659,3 | 161,1 | 76,8 |
| Abril | 2,00 | 312,2 | 662,7 | 161,0 | 75,8 |
| Mai | 2,13 | 332,5 | 664,7 | 160,9 | 80,5 |
| Junho | 2,22 | 345,6 | 668,8 | 161,0 | 83,2 |
| Julho | 2,29 | 357,2 | 671,2 | 160,7 | 85,5 |
| Agosto | 2,37 | 370,0 | 675,7 | 161,3 | 88,3 |
| Setembro | 2,23 | 347,8 | 688,2 | 161,0 | 81,4 |
| Outubro | 2,20 | 343,5 | 694,0 | 160,5 | 79,4 |
| Novembro | 2,32 | 362,6 | 694,6 | 159,6 | 83,3 |
| Dezembro | 2,34 | 365,4 | 701,0 | 160,1 | 83,4 |
| 2014 | | | | | |
| Janeiro | 2,43 | 378,4 | 706,3 | 160,9 | 86,2 |
| Fevereiro | 2,33 | 363,9 | 711,5 | 161,7 | 82,7 |
| Março | 2,26 | 352,9 | 715,5 | 162,5 | 80,2 |
| Abril | 2,24 | 348,7 | 714,5 | 163,6 | 79,9 |
| Mai | 2,24 | 349,2 | 709,4 | 163,4 | 80,4 |
| Junho | 2,20 | 343,5 | 705,7 | 163,4 | 79,5 |
| Julho | 2,27 | 353,6 | 703,3 | 163,5 | 82,2 |
| Agosto | 2,24 | 349,3 | 702,6 | 163,5 | 81,3 |
| Setembro | 2,45 | 382,3 | 701,9 | 163,0 | 88,8 |
| Outubro | 2,44 | 381,2 | 703,1 | 161,4 | 87,5 |
| Novembro | 2,56 | 399,3 | 709,4 | 159,6 | 89,9 |
| Dezembro | 2,66 | 414,3 | 710,3 | 156,7 | 91,4 |
| 2015 | | | | | |
| Janeiro | 2,66 | 415,2 | 710,6 | 153,3 | 89,6 |
| Fevereiro | 2,88 | 448,9 | 711,5 | 153,6 | 96,9 |
| Março | 3,21 | 500,3 | 717,9 | 154,3 | 107,6 |
| Abril | 2,99 | 466,9 | 729,0 | 153,8 | 98,5 |
| Mai | 3,18 | 495,8 | 734,2 | 155,6 | 105,1 |
| Junho | 3,10 | 483,9 | 738,1 | 156,2 | 102,4 |

Fonte: U.S. Department of Labor, Bureau of Labor Statistics* e Fundação Getúlio Vargas.
*Conjuntura Económica. IBRE/FGV: Índice de Preços por Atacado, Indústria de transformação.

Tabela 24

BRASIL: TAXAS DE JUROS MENSIS E INFLAÇÃO
(Taxas médias mensais em percentagem)

| | Taxas de captação | | Taxa de Referência (TR) | Taxas de aplicação | | Taxa de Inflação a/ |
|-----------------|--------------------------|-----------------------|-------------------------|---------------------|--------------------------|---------------------|
| | Operações mercado aberto | Depósitos de poupança | | Capital de giro **/ | Crédito ao consumidor %/ | |
| Dezembro | | | | | | |
| 1998 | 2,38 | 1,25 | 0,74 | 3,65 | 5,80 | 0,42 |
| 1999 | 1,58 | 0,80 | 0,30 | 2,97 | 4,26 | 0,74 |
| 2000 | 1,19 | 0,60 | 0,10 | 2,48 | 3,25 | 0,55 |
| 2001 | 1,39 | 0,70 | 0,20 | 2,92 | 4,40 | 0,74 |
| 2002 | 1,73 | 0,86 | 0,36 | 2,96 | 7,18 | 2,70 |
| 2003 | 1,37 | 0,69 | 0,19 | 3,93 | 6,50 | 0,54 |
| 2004 | 1,48 | 0,74 | 0,24 | 4,13 | 6,93 | 0,86 |
| 2005 | 1,47 | 0,73 | 0,23 | 3,61 | 6,95 | 0,40 |
| 2006 | 0,98 | 0,65 | 0,15 | 2,33 | 5,50 | 0,62 |
| 2007 | 0,84 | 0,56 | 0,06 | 2,86 | 9,59 | 0,97 |
| 2008 | 1,11 | 0,72 | 0,21 | 3,18 | 6,90 | 0,29 |
| 2009 | 0,72 | 0,55 | 0,05 | 2,26 | 4,23 | 0,24 |
| 2010 | 0,93 | 0,64 | 0,14 | 2,46 | 4,40 | 0,60 |
| 2011 | | | | | | |
| Janeiro | 0,86 | 0,57 | 0,07 | 3,17 | 5,79 | 0,94 |
| Fevereiro | 0,84 | 0,55 | 0,05 | 3,07 | 5,60 | 0,54 |
| Março | 0,92 | 0,62 | 0,12 | 3,09 | 5,64 | 0,66 |
| Abril | 0,84 | 0,54 | 0,04 | 3,11 | 5,68 | 0,72 |
| Mai | 0,99 | 0,66 | 0,16 | 3,14 | 5,73 | 0,57 |
| Junho | 0,95 | 0,61 | 0,11 | 3,04 | 5,66 | 0,22 |
| Julho | 0,97 | 0,62 | 0,12 | 3,07 | 5,70 | 0,00 |
| Agosto | 1,07 | 0,71 | 0,21 | 2,95 | 5,60 | 0,42 |
| Setembro | 0,94 | 0,60 | 0,10 | 2,79 | 5,54 | 0,45 |
| Outubro | 0,88 | 0,56 | 0,06 | 2,65 | 5,44 | 0,32 |
| Novembro | 0,86 | 0,56 | 0,06 | 2,67 | 5,46 | 0,57 |
| Dezembro | 0,90 | 0,59 | 0,09 | 2,52 | 5,36 | 0,51 |
| 2012 | | | | | | |
| Janeiro | 0,89 | 0,59 | 0,09 | 2,44 | 5,05 | 0,51 |
| Fevereiro | 0,74 | 0,50 | 0,00 | 2,26 | 4,95 | 0,39 |
| Março | 0,81 | 0,61 | 0,11 | 2,24 | 4,87 | 0,18 |
| Abril | 0,70 | 0,52 | 0,02 | 2,16 | 4,77 | 0,64 |
| Mai | 0,73 | 0,55 | 0,05 | 2,01 | 4,72 | 0,55 |
| Junho | 0,64 | 0,50 | 0,00 | 2,04 | 4,75 | 0,26 |
| Julho | 0,68 | 0,51 | 0,00 | 1,92 | 4,65 | 0,43 |
| Agosto | 0,69 | 0,51 | 0,00 | 1,84 | 4,55 | 0,45 |
| Setembro | 0,54 | 0,50 | 0,00 | 1,72 | 4,20 | 0,63 |
| Outubro | 0,61 | 0,50 | 0,00 | 1,54 | 4,10 | 0,71 |
| Novembro | 0,54 | 0,50 | 0,00 | 1,61 | 4,30 | 0,54 |
| Dezembro | 0,53 | 0,50 | 0,00 | 1,41 | 4,06 | 0,74 |
| 2013 | | | | | | |
| Janeiro | 0,59 | 0,50 | 0,00 | 1,45 | 4,00 | 0,92 |
| Fevereiro | 0,48 | 0,50 | 0,00 | 1,51 | 4,02 | 0,52 |
| Março | 0,54 | 0,50 | 0,00 | 1,49 | 4,00 | 0,60 |
| Abril | 0,60 | 0,50 | 0,00 | 1,48 | 4,10 | 0,59 |
| Mai | 0,58 | 0,50 | 0,00 | 1,42 | 4,08 | 0,35 |
| Junho | 0,59 | 0,50 | 0,00 | 1,48 | 4,08 | 0,28 |
| Julho | 0,71 | 0,52 | 0,02 | 1,52 | 4,10 | -0,13 |
| Agosto | 0,70 | 0,50 | 0,00 | 1,54 | 4,11 | 0,16 |
| Setembro | 0,70 | 0,51 | 0,01 | 1,56 | 4,14 | 0,27 |
| Outubro | 0,80 | 0,59 | 0,09 | 1,61 | 4,19 | 0,61 |
| Novembro | 0,71 | 0,52 | 0,02 | 1,61 | 4,20 | 0,54 |
| Dezembro | 0,78 | 0,55 | 0,05 | 1,65 | 4,25 | 0,72 |
| 2014 | | | | | | |
| Janeiro | 0,84 | 0,61 | 0,11 | 1,70 | 4,35 | 0,63 |
| Fevereiro | 0,78 | 0,55 | 0,05 | 1,74 | 4,46 | 0,64 |
| Março | 0,76 | 0,53 | 0,03 | 1,77 | 4,56 | 0,82 |
| Abril | 0,82 | 0,55 | 0,05 | 1,80 | 4,58 | 0,78 |
| Mai | 0,86 | 0,56 | 0,06 | 1,84 | 4,62 | 0,60 |
| Junho | 0,82 | 0,55 | 0,05 | 1,82 | 4,64 | 0,26 |
| Julho | 0,94 | 0,61 | 0,11 | 1,88 | 4,66 | 0,13 |
| Agosto | 0,86 | 0,56 | 0,06 | 1,88 | 4,68 | 0,18 |
| Setembro | 0,90 | 0,59 | 0,09 | 1,88 | 4,63 | 0,49 |
| Outubro | 0,94 | 0,60 | 0,10 | 1,93 | 4,65 | 0,38 |
| Novembro | 0,84 | 0,55 | 0,05 | 1,96 | 4,75 | 0,53 |
| Dezembro | 0,96 | 0,61 | 0,11 | 2,00 | 4,85 | 0,62 |
| 2015 | | | | | | |
| Janeiro | 0,93 | 0,59 | 0,09 | 2,10 | 4,95 | 1,48 |
| Fevereiro | 0,82 | 0,52 | 0,02 | 2,15 | 5,10 | 1,16 |
| Março | 1,04 | 0,63 | 0,13 | 2,30 | 5,14 | 1,51 |
| Abril | 0,95 | 0,61 | 0,11 | 2,34 | 5,16 | 0,71 |
| Mai | 0,98 | 0,62 | 0,12 | 2,34 | 5,21 | 0,99 |
| Junho | 1,07 | 0,68 | 0,18 | 2,36 | 5,23 | 0,77 |

Fonte: Banco Central do Brasil.

a/ INPC.

*/ Hot money ao final do mês até Dezembro de 2010. A partir de Janeiro de 2011 se refere a Juros de Comércio obtido da ANEFAC.

**/ A partir de Janeiro 2011, nova fonte: ANEFAC - Associação Nacional dos Executivos de Finanças, Administração e Contabilidade.

Tabela 25

BRASIL: MEIOS DE PAGAMENTO E BASE MONETÁRIA
(Saldos em milhões de reais - R\$)

| PERÍODO | MEIOS DE PAGAMENTO a/ | | | BASE MONETÁRIA b/ | | |
|----------------|-------------------------|--|--|--------------------------|--|--|
| | Saldo no fim de período | Variação em relação a Dezembro do ano anterior | Variação em relação ao mesmo mes do ano anterior | Saldo no fim de cada mes | Variação em relação a Dezembro do ano anterior | Variação em relação ao mesmo mes do ano anterior |
| 2011 | | | | | | |
| Janeiro | 257 449 | -8,7 | 13,2 | 193 547 | -6,4 | 24,3 |
| Fevereiro | 254 481 | -9,7 | 13,1 | 185 607 | -10,3 | 20,3 |
| Março | 251 849 | -10,7 | 9,8 | 179 919 | -13,0 | 14,8 |
| Abril | 248 312 | -11,9 | 8,6 | 172 725 | -16,5 | 11,7 |
| Maio | 249 576 | -11,5 | 7,9 | 178 298 | -13,8 | 12,4 |
| Junho | 253 840 | -9,9 | 8,1 | 190 511 | -7,9 | 19,3 |
| Julho | 252 615 | -10,4 | 7,1 | 182 099 | -12,0 | 12,0 |
| Agosto | 248 391 | -11,9 | 2,3 | 179 285 | -13,3 | 3,5 |
| Setembro | 255 033 | -9,5 | 2,5 | 188 505 | -8,9 | 7,1 |
| October | 255 033 | -9,5 | 2,5 | 188 505 | -8,9 | 7,1 |
| November | 252 814 | -10,3 | 1,2 | 188 069 | -9,1 | 6,0 |
| Dezembro | 285 377 | 1,2 | 1,2 | 214 235 | 3,6 | 3,6 |
| 2012 | | | | | | |
| Janeiro | 259 833 | -9,0 | 0,9 | 212 136 | -1,0 | 9,6 |
| Fevereiro | 256 909 | -10,0 | 1,0 | 191 489 | -10,6 | 3,2 |
| Março | 257 523 | -9,8 | 2,3 | 201 956 | -5,7 | 12,2 |
| Abril | 258 845 | -9,3 | 4,2 | 193 184 | -9,8 | 11,8 |
| Maio | 259 530 | -9,1 | 4,0 | 191 663 | -10,5 | 7,5 |
| Junho | 265 317 | -7,0 | 4,5 | 198 858 | -7,2 | 4,4 |
| Julho | 265 536 | -7,0 | 5,1 | 203 628 | -5,0 | 11,8 |
| Agosto | 267 209 | -6,4 | 7,6 | 203 575 | -5,0 | 13,5 |
| Setembro | 274 835 | -3,7 | 7,8 | 202 200 | -5,6 | 7,3 |
| October | 273 105 | -4,3 | 8,0 | 204 757 | -4,4 | 8,9 |
| November | 288 091 | 1,0 | 10,3 | 209 025 | -2,4 | 14,4 |
| Dezembro | 325 045 | 13,9 | 13,9 | 233 371 | 8,9 | 8,9 |
| 2013 | | | | | | |
| Janeiro | 287 516 | -11,5 | 10,7 | 216 464 | -7,2 | 2,0 |
| Fevereiro | 287 025 | -11,7 | 11,7 | 205 023 | -12,1 | 7,1 |
| Março | 293 277 | -9,8 | 13,9 | 207 717 | -11,0 | 2,9 |
| Abril | 287 763 | -11,5 | 11,2 | 209 622 | -10,2 | 8,5 |
| Maio | 293 595 | -9,7 | 13,1 | 201 046 | -13,9 | 4,9 |
| Junho | 300 811 | -7,5 | 13,4 | 214 568 | -8,1 | 7,9 |
| Julho | 294 992 | -9,2 | 11,1 | 210 471 | -9,8 | 3,4 |
| Agosto | 298 262 | -8,2 | 11,6 | 209 608 | -10,2 | 3,0 |
| Setembro | 301 269 | -7,3 | 9,6 | 229 575 | -1,6 | 13,5 |
| October | 297 832 | -8,4 | 9,1 | 211 135 | -9,5 | 3,1 |
| November | 314 868 | -3,1 | 9,3 | 215 547 | -7,6 | 3,1 |
| Dezembro | 344 508 | 6,0 | 6,0 | 249 510 | 6,9 | 6,9 |
| 2014 c/ | | | | | | |
| Janeiro | 313 132 | -9,1 | 8,9 | 222 947 | -10,6 | 3,0 |
| Fevereiro | 316 246 | -8,2 | 10,2 | 224 671 | -10,0 | 9,6 |
| Março | 309 930 | -10,0 | 5,7 | 228 014 | -8,6 | 9,8 |
| Abril | 309 227 | -10,2 | 7,5 | 222 463 | -10,8 | 6,1 |
| Maio | 303 690 | -11,8 | 3,4 | 214 772 | -13,9 | 6,8 |
| Junho | 305 835 | -11,2 | 1,7 | 222 859 | -10,7 | 3,9 |
| Julho | 302 285 | -12,3 | 2,5 | 223 595 | -10,4 | 6,2 |
| Agosto | 306 457 | -11,0 | 2,7 | 231 345 | -7,3 | 10,4 |
| Setembro | 313 959 | -8,9 | 4,2 | 238 409 | -4,4 | 3,8 |
| October | 312 803 | -9,2 | 5,0 | 231 028 | -7,4 | 9,4 |
| November | 326 330 | -5,3 | 3,6 | 241 626 | -3,2 | 12,1 |
| Dezembro | 351 603 | 2,1 | 2,1 | 263 529 | 5,6 | 5,6 |
| 2015 c/ | | | | | | |
| Janeiro | 321 695 | -8,5 | 2,7 | 238 525 | -9,5 | 7,0 |
| Fevereiro | 318 950 | -9,3 | 0,9 | 238 816 | -9,4 | 6,3 |
| Março | 314 336 | -10,6 | 1,4 | 240 656 | -8,7 | 5,5 |
| Abril | 305 619 | -13,1 | -1,2 | 235 020 | -10,8 | 5,6 |
| Maio | 304 345 | -13,4 | 0,2 | 239 513 | -9,1 | 0,0 |

Fonte: Banco Central do Brasil.

a/ Se define como a soma do papel moeda em circulação mais depósitos à vista no sistema bancário.

b/ Se define como papel moeda em circulação (papel moeda emitido menos moeda na caixa forte do Banco Central), mais as reservas bancárias (recolhimentos compulsórios em espécie do Banco do Brasil, Bancos Comerciais e Caixa Econômica).

c/ Preliminar.

Tabela 26

BRASIL: RESULTADO DO TESOIRO NACIONAL
(Em milhões de Reais correntes)

| ESPECIFICAÇÃO | 2014 | 2015 |
|--|----------------|-----------------|
| | Janeiro-Maio | |
| RECEITA TOTAL | 508 435 | 529 575 |
| Impostos e Contribuições | 378 892 | 389 740 |
| Previdência Social | 128 281 | 138 716 |
| Receitas do Banco Central (BC) | 1 262 | 1 119 |
| TRANSFERÊNCIAS A ESTADOS E MUNICÍPIOS | 95 696 | 97 411 |
| GASTOS TOTAIS | 393 453 | 425 537 |
| Salários e Encargos Sociais | 85 385 | 90 806 |
| Benefícios Previdenciários | 146 937 | 166 189 |
| Custeio e Capital | 158 868 | 166 069 |
| Transf. ao BC + Gastos do BC | 2 264 | 2 473 |
| RESULTADO PRIMÁRIO | 19 286 | 6 626 |
| JUROS NOMINAIS */ | -66 259 | -115 669 |
| RESULTADO NOMINAL */ | -48 157 | -100 145 |

FONTE: Secretaria do Tesouro Nacional. */ Para 2015, Janeiro-Abril.

Tabela 27

BRASIL: PRODUTO INTERNO BRUTO E POPULAÇÃO

| Período | PIB - R\$ (mil) | | | | População - 1º de julho | |
|---------|-----------------|--------------------------------------|---------------|--------------------------------------|-------------------------|------|
| | (Série Antiga) | PIB - var. real anual (% a.a.) | (Nova Série) | PIB - var. real anual (% a.a.) | Variação % | |
| | | | | | | |
| 1996 | 843.965.631 | 2,15 | 857.857.000 | 2,20 | 161.247.046 | 1,40 |
| 1997 | 939.146.617 | 3,38 | 955.464.000 | 3,40 | 163.470.521 | 1,38 |
| 1998 | 979.275.749 | 0,04 | 1.005.986.000 | 0,40 | 165.687.517 | 1,36 |
| 1999 | 1.064.999.712 | 0,25 | 1.092.276.000 | 0,50 | 167.909.738 | 1,34 |
| 2000 | 1.179.482.000 | 4,31 | 1.202.377.000 | 4,40 | 170.143.121 | 1,33 |
| 2001 | 1.302.136.000 | 1,31 | 1.316.318.000 | 1,30 | 172.385.826 | 1,32 |
| 2002 | 1.477.822.000 | 2,66 | 1.491.183.000 | 3,10 | 174.632.960 | 1,30 |
| 2003 | 1.699.948.000 | 1,15 | 1.720.069.000 | 1,20 | 176.876.443 | 1,28 |
| 2004 | 1.941.498.000 | 5,71 | 1.958.705.000 | 5,70 | 179.113.540 | 1,26 |
| 2005 | 2.147.239.000 | 3,16 | 2.171.736.000 | 3,10 | 181.341.499 | 1,24 |
| 2006 | 2.369.484.000 | 3,96 | 2.409.803.000 | 4,00 | 183.554.255 | 1,22 |
| 2007 | 2.661.344.000 | 6,09 | 2.718.032.000 | 6,00 | 185.738.317 | 1,19 |
| 2008 | 3.032.203.000 | 5,17 | 3.107.531.000 | 5,00 | 187.885.996 | 1,16 |
| 2009 | 3.239.404.000 | -0,33 | 3.328.174.000 | -0,20 | 189.990.983 | 1,12 |
| 2010 | 3.770.085.000 | 7,53 | 3.886.835.000 | 7,60 | 190.732.694 | 0,39 |
| 2011 | 4.143.013.000 | 2,73 | 4.274.765.000 | 3,90 | 192.376.496 | 0,86 |
| 2012 | 4.392.094.000 | 1,00 | 4.713.096.000 | 1,80 | 193.946.886 | 0,82 |
| 2013 | 4.844.815.000 | 2,50 | 5.157.569.000 | 2,70 | 201.032.714 | 3,65 |
| 2014 | ... | ... | 5.521.300.000 | 0,10 | 202.768.562 | 0,86 |

Fonte: Instituto Brasileiro de Geografia e Estatística - IBGE.

FONTES

01. Banco Central do Brasil (BACEN); Departamento Econômico - Brasil Programa Econômico: Ajustamento Interno e Externo (Publicação trimestral)
 - "Informativo Mensal" - "Boletim Mensal" - "Relatório Anual"
02. Ministério de Desenvolvimento Indústria e Comércio (MDIC)
 - Secretaria de Comércio Exterior (SECEX)
 - Brasil: Exportação e Importação
03. Ministério de Planejamento, Orçamento e Gestão (MPOG)
 - Fundação Instituto Brasileiro de Geografia e Estatística (FIBGE)
 - Comissão Especial de Planejamento, Controle e Avaliação das Estatísticas Agropecuárias (CEPAGRO), "Levantamento Sistemático da Produção Agrícola"(mensal)
 - "Indicadores IBGE" (mensal): para informações sobre desemprego, preços e produção industrial, Índice de volume de vendas no varejo
04. Faculdade de Economia e Administração da Universidade de São Paulo, Fundação Instituto de Pesquisas Econômicas (FIPE)
 - "Informações FIPE" (mensal)
05. Federação das Indústrias do Estado de São Paulo (FIESP). Departamento de Economia
 - "Levantamento de Conjuntura - Índices FIESP" (mensal)
06. U.S. Department of Labor
 - Bureau of Labor Statistics Data
07. Fundação Centro de Estudos do Comércio Exterior (FUNCEX), Superintendência de Estudos e Pesquisas, Coordenação de Estudos Conjunturais (SECS)
 - "Balança Comercial e outros Indicadores Conjunturais"(mensal)
08. Fundação Getúlio Vargas (FGV), Instituto Brasileiro de Economia (IBRE)
 - "Conjuntura Econômica" (mensal)
 - "Agroanalysis" (mensal)
09. Ministério do Trabalho; Secretaria Nacional do Trabalho (CAGED)
 - Estatística Mensal de Emprego e Salário
10. Secretaria de Economia e Planejamento do Estado de São Paulo
 - Análise de Conjuntura Econômica
11. Confederação Nacional da Indústria (CNI)
 - "Indicadores Industriais CNI" (mensal)
 - Grau de utilização da capacidade instalada

NAÇÕES UNIDAS
COMISSÃO ECONÔMICA PARA A AMÉRICA LATINA E O CARIBE

CEPAL/BRASÍLIA

SBS EDIFÍCIO BNDES 17º ANDAR - 70076-900 - BRASÍLIA - DF - BRASIL
CAIXA POSTAL 08751 - 70312-970 - BRASÍLIA - DF - BRASIL
FONE: (55 61) 3321-3232/3225-2779
FAX: (55 61) 3321-4247
E-MAIL: pulcheria.graziani@cepal.org
<http://www.cepal.org/pt-br/sedes-e-escritorios/cepal-brasil>