

BOLETÍN ESTADÍSTICO #30
 COMERCIO EXTERIOR DE BIENES
 EN AMÉRICA LATINA Y EL CARIBE
 - CUARTO TRIMESTRE DE 2017 -



División de Comercio Internacional e Integración (DCII), CEPAL – www.cepal.org/comercio

 Superávit Comercial:
 \$2.137 millones

 +10,0% ↑
 Comercio
 Intrarregional

Tasa de variación

 X: +12,8% ↑
 M: +8,7% ↑

Precios

 Petróleo: +17,9% ↑

Cuadro 1: Variación del valor del comercio mundial
 enero-diciembre 2017 vs. 2016

(porcentajes)	EXPORTACIONES	IMPORTACIONES
MUNDO	10.1↑	11.2↑
América Latina y el Caribe	12.8↑	8.7↑
Asia-Pacífico	10.7↑	14.8↑
China	7.9↑	16.0↑
Estados Unidos	6.6↑	7.1↑
Europa	9.3↑	9.9↑
Extra UE-28	10.0↑	10.7↑
Resto del mundo	13.9↑	12.9↑

Principales tendencias

- En 2017, las **exportaciones** totales de América Latina y el Caribe alcanzaron los **978.632 millones de dólares** y las **importaciones** fueron de **976.495 millones de dólares**. El **superávit comercial** de **2.137 millones de dólares** en el año reflejó el fuerte crecimiento de las exportaciones de la región luego del descenso en 2016. Tanto las exportaciones como las importaciones de la región aumentaron con respecto a 2016, con un crecimiento de las **exportaciones** superior al promedio mundial (**+12,8%** vs. +10,1%) y las **importaciones** se expandieron a un ritmo más lento que el promedio mundial (**+8,7%** vs. +11,2%).
- El ligero superávit comercial de América Latina y el Caribe en 2017 fue impulsado principalmente por los superávits en **Brasil y Venezuela, B.R.**, que fueron complementados por menores superávits en **Chile, Perú y Surinam**. A pesar de terminar el año en superávit, la balanza comercial de la región fue negativa en la segunda mitad del año debido a que el aumento de las importaciones de insumos intermedios provocó un aumento del déficit comercial en **México y Argentina**.
- Los precios de muchos de los **metales y productos minerales** producidos por la región aumentaron sustancialmente en 2017. Además de mejores precios para los productores de petróleo, los precios del aluminio, cobre, plomo, carbón, mineral de hierro y zinc aumentaron más de un 25%. Los metales preciosos de oro y plata se mantuvieron estables en el año. Los precios de los **productos agrícolas** fueron mixtos. Los aceites alimenticios y las semillas oleaginosas aumentaron abruptamente, pero disminuyeron los granos de cacao, el café, el azúcar, el tabaco y el trigo.
- Los superávits y déficits bilaterales crecieron a lo largo de 2017, y el **superávit** comercial de la región con **Estados Unidos** se expandió a 116.000 millones de dólares, ya que su **déficit** con **Asia** aumentó a 107.000 millones de dólares. Las exportaciones a Asia crecieron rápidamente durante todo el año, particularmente a **China**. En 2017, el 20,1% de las exportaciones de América Latina y el Caribe se vendieron a Asia, frente al 18,1% del año anterior.
- El **comercio intrarregional** creció 10,4% en 2017 y representó 16,0% de las exportaciones de la región al mundo (excluyendo México, fue de 21,7%). Aunque ha crecido en términos absolutos en comparación con 2016, el comercio intrarregional como porcentaje del comercio total sigue disminuyendo en cada subregión de América Latina y el Caribe.

Gráfico 1: Comercio exterior en América Latina y el Caribe, enero de 2006-diciembre de 2017

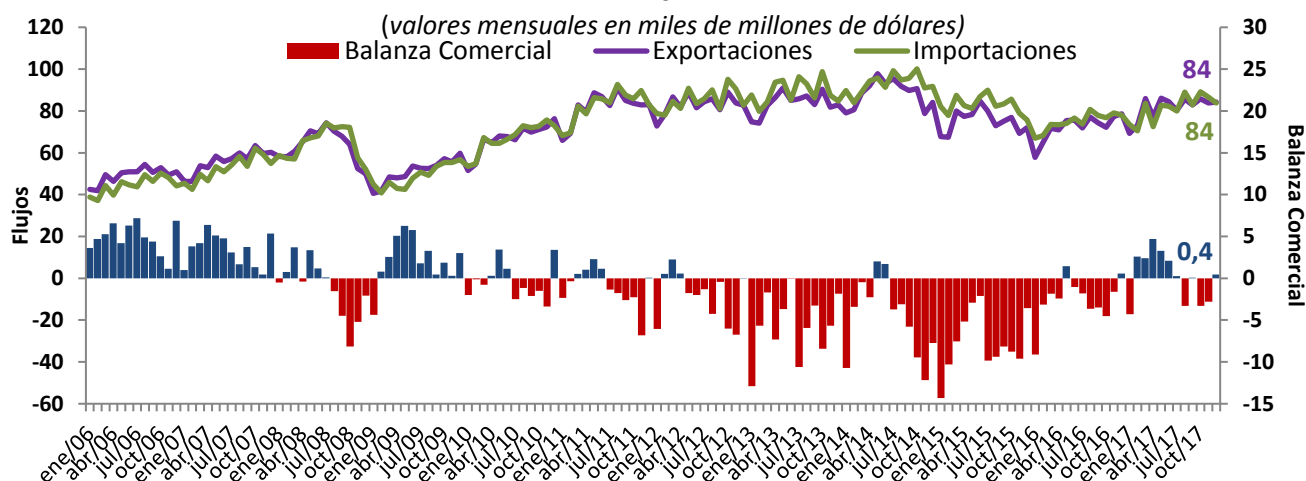

Cuadro 2: Resumen comercio exterior, enero-diciembre de 2017

(Millones de dólares)	EXPORTACIONES				IMPORTACIONES				BALANZA
	Oct	Nov	Dic	Ene-Dic	Oct	Nov	Dic	Ene-Dic	Ene-Dic
AMÉRICA LATINA Y EL CARIBE	85.793	83.759	84.213	978.632	89.089	86.556	83.769	976.495	2.137
AMÉRICA LATINA	83.629	81.648	82.076	952.822	83.819	81.395	78.493	918.505	34.316
AMÉRICA DEL SUR	43.978	41.357	43.584	508.252	38.103	37.662	36.071	424.758	83.494
Chile	6.126	6.174	6.915	69.230	5.398	5.523	5.619	61.308	7.922
COMUNIDAD ANDINA	9.504	9.472	10.677	108.768	10.211	10.239	9.619	114.458	-5.690
Bolivia, E.P.	701	664	661	7.852	726	774	793	8.660	-807
Colombia	3.270	3.074	3.957	37.766	3.940	3.986	3.636	46.076	-8.309
Ecuador	1.676	1.641	1.762	19.125	1.834	1.889	1.786	20.009	-884
Perú	3.858	4.093	4.297	44.025	3.710	3.590	3.405	39.714	4.311
MERCOSUR	28.348	25.710	25.992	330.254	22.494	21.900	20.832	248.993	81.261
Argentina	5.241	4.642	4.471	58.384	6.196	6.151	5.362	66.899	-8.514
Brasil	18.872	16.683	17.595	217.740	13.676	13.142	12.598	150.744	66.996
Paraguay	703	712	599	8.679	1.036	1.034	1.076	11.028	-2.348
Uruguay	708	660	628	7.887	777	751	865	8.458	-570
Venezuela, R.B.	2.824	3.013	2.699	37.563	808	822	932	11.865	25.698
AMÉRICA CENTRAL	2.751	2.812	2.668	35.082	6.752	6.656	6.443	73.409	-38.327
Costa Rica	889	917	793	10.607	1.378	1.545	1.328	15.927	-5.320
El Salvador	470	482	421	5.760	951	1.029	846	10.593	-4.833
Guatemala	875	887	887	10.964	1.694	1.569	1.745	18.388	-7.423
Honduras	290	318	352	4.547	892	824	871	9.684	-5.137
Nicaragua	172	161	168	2.548	594	594	488	6.092	-3.544
Panamá	55	47	46	655	1.244	1.094	1.167	12.724	-12.070
México	36.901	37.480	35.825	409.494	38.967	37.081	35.982	420.369	-10.875
EL CARIBE	2.163	2.112	2.137	25.810	5.270	5.161	5.276	57.989	-32.180
CARICOM	1.242	1.169	1.305	14.842	2.690	2.625	2.774	30.627	-15.785
Cuba	110	148	116	2.110	916	929	972	9.662	-7.552
República Dominicana	811	795	715	8.858	1.664	1.607	1.529	17.700	-8.843

Gráfico 2: Participación en el comercio de América Latina y el Caribe, enero-diciembre de 2017
(porcentajes)

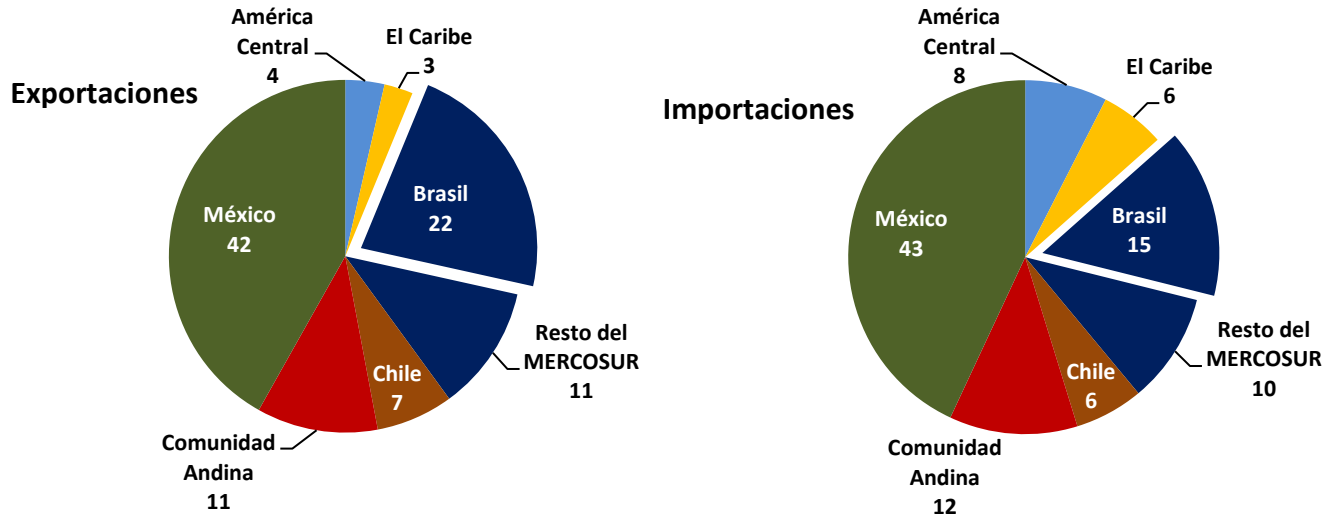

Cuadro 3: Tasas de variación en el comercio exterior, enero-diciembre de 2017

(porcentajes)	EXPORTACIONES		IMPORTACIONES	
	2016	2017	2016	2017
AMÉRICA LATINA Y EL CARIBE	-3.8↓	12.8↑	-9.6↓	8.7↑
AMÉRICA LATINA	-3.4↓	13.0↑	-9.8↓	8.9↑
AMÉRICA DEL SUR	-4.9↓	16.4↑	-17.4↓	9.6↑
Chile	-3.5↓	15.3↑	-5.7↓	10.7↑
COMUNIDAD ANDINA	-5.3↓	19.8↑	-14.2↓	8.8↑
Bolivia, E.P.	-19.0↓	11.1↑	-12.8↓	9.9↑
Colombia	-12.9↓	22.2↑	-16.9↓	2.6↑
Ecuador	-8.5↓	13.9↑	-23.9↓	22.7↑
Perú	8.3↑	22.2↑	-5.1↓	9.9↑
MERCOSUR	-5.1↓	15.6↑	-21.2↓	9.8↑
Argentina	1.4↑	1.4↑	-6.8↓	20.1↑
Brasil	-3.1↓	17.5↑	-19.8↓	9.6↑
Paraguay	1.6↑	2.2↑	-5.1↓	22.0↑
Uruguay	-8.4↓	12.1↑	-14.3↓	3.9↑
Venezuela, R.B.	-26.6↓	37.1↑	-56.3↓	-27.4↓
AMÉRICA CENTRAL	-0.9↓	8.1↑	-3.3↓	6.9↑
Costa Rica	2.8↑	6.7↑	-1.2↓	3.9↑
El Salvador	-3.4↓	8.0↑	-5.4↓	7.5↑
Guatemala	-2.4↓	4.8↑	-3.6↓	8.2↑
Honduras	3.2↑	17.9↑	-5.5↓	8.8↑
Nicaragua	-8.0↓	14.5↑	-0.3↓	3.6↑
Panamá	-8.6↓	2.9↑	-3.6↓	8.8↑
México	-1.8↓	9.5↑	-2.1↓	8.6↑
EL CARIBE	-14.0↓	3.4↑	-4.8↓	4.3↑
CARICOM	-17.4↓	3.6↑	-5.5↓	8.7↑
Cuba	-42.3↓	9.2↑	-15.0↓	-2.9↓
República Dominicana	4.5↑	1.7↑	3.7↑	1.2↑

Cuadro 4: Comercio con principales socios, enero-diciembre de 2017

EXPORTACIONES								
<i>(Millones de dólares y porcentajes)</i>	VALOR				VARIACIÓN		PARTICIPACIÓN	
	Oct	Nov	Dic	Ene-Dic	2016	2017	2016	2017
	MUNDO	85.791	83.757	84.212	978.569	-3,8↓	12,8↑	100,0
América Latina y el Caribe	13.885	13.521	13.620	156.561	-8,4↓	10,0↑	16,4	16,0
Estados Unidos	37.381	37.681	36.390	427.156	-3,1↓	8,6↑	45,3	43,7
Unión Europea 28	9.586	8.678	8.955	103.382	-2,4↓	10,2↑	10,8	10,6
Asia	17.013	15.961	17.052	196.555	-0,1↓	25,2↑	18,1	20,1
China	8.030	7.354	8.248	99.684	-1,3↓	29,1↑	8,9	10,2
Otros Asia	8.983	8.607	8.803	96.871	1,1↑	21,4↑	9,2	9,9
Resto del mundo	7.927	7.900	8.255	94.959	-6,8↓	16,8↑	9,4	9,7
IMPORTACIONES								
<i>(Millones de dólares y porcentajes)</i>	VALOR				VARIACIÓN		PARTICIPACIÓN	
	Oct	Nov	Dic	Ene-Dic	2016	2017	2016	2017
	MUNDO	89.063	86.517	83.696	976.189	-9,6↓	8,7↑	100,0
América Latina y el Caribe	13.841	13.738	13.611	154.380	-8,6↓	11,3↑	15,3	15,4
Estados Unidos	27.546	27.427	27.176	311.100	-6,6↓	7,3↑	31,3	32,3
Unión Europea 28	11.773	11.680	11.075	133.352	-4,6↓	7,6↑	13,1	13,8
Asia	29.316	27.345	25.367	303.220	-8,3↓	8,7↑	30,6	31,1
China	16.708	15.777	14.738	171.911	-10,9↓	8,9↑	17,8	17,6
Otros Asia	12.620	11.581	10.640	131.447	-4,6↓	8,5↑	12,8	13,5
Resto del mundo	6.574	6.315	6.456	74.004	-31,2↓	10,9↑	9,8	7,4

Gráfico 3: Balanza Comercial con principales socios, enero-diciembre 2017
(miles de millones de dólares)

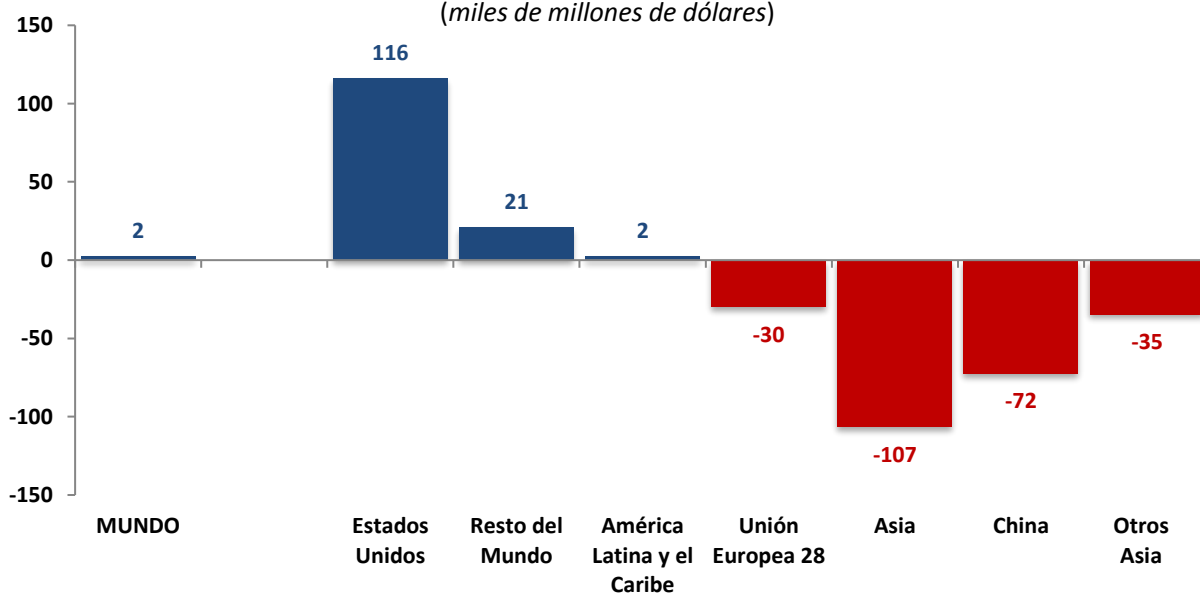

Cuadro 5: Exportaciones intrarregionales, enero-diciembre de 2017						
(Millones de dólares y porcentajes)	VALOR				VARIACIÓN	
	Oct	Nov	Dic	Ene-Dic	2016	2017
Intra ALC	13.885	13.521	13.620	156.561	-8,4↓	10,0↑
Intra ALC (sin México)	11.013	10.678	10.706	123.716	-8,6↓	10,0↑
Intra CAN	802	738	827	8.440	-5,8↓	5,9↑
Intra MERCOSUR	3.738	3.646	3.490	41.468	-5,9↓	8,0↑
Intra MCCA	845	872	787	9.788	-2,0↓	4,0↑
Intra Alianza del Pacífico	1.313	1.248	1.556	15.929	-10,2↓	9,6↑
México al resto de ALC	1.991	1.855	1.755	21.445	-11,9↓	9,5↑

Gráfico 4: Coeficientes de comercio intrarregional calculados según exportaciones, enero - diciembre de 2016 y de 2017
(porcentajes de las exportaciones totales)

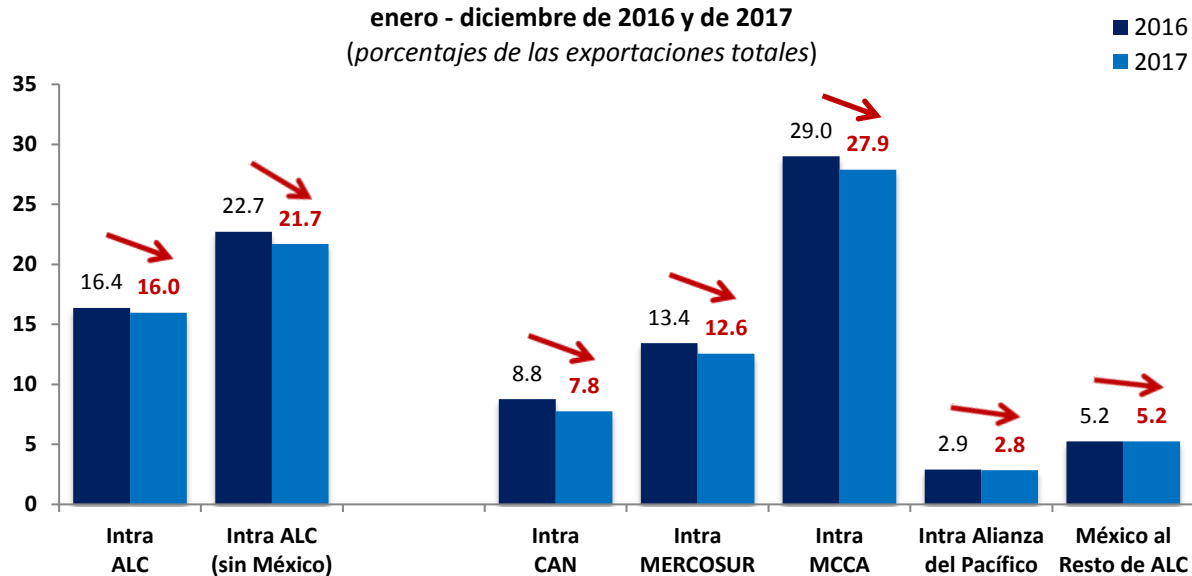

Cuadro 6: Categorías principales de las exportaciones e importaciones, enero-junio de 2017								
(millones de dólares y porcentajes)	VALOR				VARIACIÓN		PARTICIPACIÓN	
	Abr	May	Jun	Ene-Jun	2016	2017	2016	2017
EXPORTACIONES	85.754	83.451	84.385	978.141	-3,8↓	12,4↑	100,0	100,0
Productos agrícolas y agropecuarios	11.444	10.389	10.808	132.872	3,1↑	4,6↑	14,6	13,6
Minería y petróleo	19.237	19.016	21.159	217.871	-12,7↓	29,0↑	19,4	22,3
Manufacturas	55.073	54.045	52.418	627.398	-2,3↓	9,3↑	66,0	64,1
IMPORTACIONES	88.634	88.191	87.085	988.472	-9,4↓	9,5↑	100,0	100,0
Bienes de Consumo	18.008	18.139	17.132	192.268	-7,4↓	9,2↑	19,5	19,5
Combustibles	9.559	9.533	10.555	107.233	-22,0↓	25,2↑	9,5	10,8
Bienes Intermedio	47.162	46.833	46.113	537.332	-7,2↓	9,0↑	54,6	54,4
Bienes de Capital	13.905	13.685	13.285	151.606	-10,1↓	2,6↑	16,4	15,3

NOTAS

Las diferencias en valores de comercio totales entre los Cuadros 2, 4, y 6 se explican por diferencias entre los flujos comerciales por producto y por socio reportadas por algunos países.

Abreviaciones: ALC = América Latina y el Caribe, CAN = Comunidad Andina, CARICOM = Comunidad de Estado del Caribe, E. P. = Estado Plurinacional, MCCA = Mercado Común Centroamericano, MERCOSUR = Mercado Común del Sur, R. B. = República Bolivariana.

Subregiones: *CARICOM* incluye datos de Antigua y Barbuda, Bahamas, Barbados, Belice, Dominica, Granada, Guyana, Haití, Jamaica, Saint Kitts y Nevis, San Vicente y las Granadinas, Santa Lucía, Surinam, y Trinidad y Tobago; *Alianza del Pacífico* incluye datos de Chile, Colombia, México y Perú; *Otros Asia* incluye datos de Brunéi Darussalam, Camboya, Filipinas, Región Administrativa Especial China de Hong Kong, India, Indonesia, Japón, República Democrática Popular Lao, Región Administrativa Especial China de Macao, República de Corea, Tailandia, la Provincia China de Taiwán, Singapur y Vietnam.

Trabajos recientes de la División de Comercio Internacional e Integración (DCII)

Eventos

- ❖ Taller: Política comercial e indicadores de comercio (12-14 diciembre 2017, Jamaica)
- ❖ Encuentro regional: Análisis de Políticas Públicas con Modelos de EGC (7-8 noviembre 2017, Perú)
- ❖ Taller: Red Latinoamericana y del Caribe de la Huella Ambiental del Café (17-18 octubre 2017, Perú)
- ❖ I Foro Académico de Alto Nivel CELAC-China (17-18 octubre 2017, Chile)
- ❖ Seminario: Políticas de Promoción de Exportaciones en Asia y América Latina: Algunas lecciones para Chile (11 octubre 2017, Chile)
- ❖ Curso: Taller de Análisis Económico a partir de Matrices Insumo-Producto (23-25 agosto 2017, Ecuador)
- ❖ Lanzamiento: Las Matrices Insumo-Producto de América del Sur y la subregión andina (23 agosto 2017, Ecuador)

Publicaciones

- ❖ Frohmann, A., Mulder, N. y Olmos, X. (2018): *Promoción de la innovación exportadora: instrumentos de apoyo a las pymes*. Documento de Proyecto, LC/TS.2017/166, Naciones Unidas: Santiago, febrero.
- ❖ Zaclicever, D. (2018): *Beyond the copper sector: Chile's engagement in International production networks*. Serie Comercio Internacional, LC/TS.2018/3, Naciones Unidas: Santiago, febrero.
- ❖ Durán Lima, J., Cracau, D. y Saeteros, M. (2018): *Integración productiva en la Comunidad Andina: cadenas de valor entre Colombia y el Ecuador*. Documento de Proyecto, LC/TS.2017/165, Naciones Unidas: Santiago, enero.
- ❖ Frohmann, A. (2018): *Género y emprendimiento exportador: iniciativas de cooperación regional*. Documento de Proyecto, LC/TS.2018/4, Naciones Unidas: Santiago, enero.
- ❖ Zaclicever, D. (2017): *Trade integration and production sharing: A characterization of Latin American and Caribbean countries' participation in regional and global value chains*. Serie Comercio Internacional, LC/TS.2017/161, Naciones Unidas: Santiago, diciembre.
- ❖ Mulder, N. y Pellandra, A. (2017): *La innovación exportadora en las pequeñas y medianas empresas: programas de apoyo y financiamiento en América Latina*. Serie Comercio Internacional, LC/TS.2017/162, Naciones Unidas: Santiago, diciembre.
- ❖ Olmos, X. (2017): *Sostenibilidad ambiental de las exportaciones agroalimentarias: los casos de Chile, Colombia, el Ecuador y el Uruguay*. Documento de Proyecto, LC/TS.2017/163, Naciones Unidas: Santiago, diciembre.
- ❖ CEPAL (2017): *Perspectivas del Comercio Internacional de América Latina y el Caribe: recuperación en un contexto de incertidumbre*, LC/PUB.2017/22-P, Naciones Unidas: Santiago, noviembre.
- ❖ CEPAL (2017): *Trade facilitation and paperless trade implementation in Latin America and the Caribbean: Regional Report 2017*. LC/TS.2017/74, Naciones Unidas: Santiago, octubre.

Este documento, que no ha sido sometido a revisión editorial, fue preparado por la División de Comercio Internacional e Integración de la Comisión Económica para América Latina y el Caribe (CEPAL). Copyright © Naciones Unidas, 2018. Todos los derechos reservados.

APÉNDICE

1. Fuentes

Las cifras para Anguilla, Antigua y Barbuda, Dominica, Granada, Montserrat, Saint Kitts y Nevis, San Vicente y las Granadinas, y Santa Lucía se basan en datos de: *Eastern Caribbean Central Bank*.

Las cifras para Argentina se basan en datos del *Instituto Nacional de Estadística y Censos* y del *Centro de Economía Internacional*.

Las cifras para Bahamas se basan en datos de: *The Central Bank of the Bahamas*.

Las cifras para Barbados se basan en datos de: *Barbados Statistical Service* y Base de datos estadísticos sobre el comercio de mercaderías (Comtrade) de las *Naciones Unidas*.

Las cifras para Belice se basan en datos de: *Statistical Institute of Belize*.

Las cifras para Bolivia, E.P., se basan en datos del *Instituto Nacional de Estadísticas*.

Las cifras para Brasil se basan en datos de: *Ministerio do Desenvolvimento, Indústria e Comércio Exterior*.

Las cifras para Chile se basan en datos del *Banco Central de Chile*.

Las cifras para Colombia se basan en datos del *Departamento Administrativo Nacional de Estadística*.

Las cifras para Costa Rica se basan en datos del *Banco Central de Costa Rica* y *Promotora del Comercio Exterior de Costa Rica*.

Las cifras para Cuba se basan en datos de la *Oficina Nacional de Estadística e Información de la República de Cuba*.

Las cifras para Ecuador se basan en datos del *Banco Central del Ecuador*.

Las cifras para El Salvador se basan en datos del *Banco Central de Reserva de El Salvador*.

Las cifras para Guatemala se basan en datos del *Banco de Guatemala*.

Las cifras para Guyana se basan en datos de: *Bureau of Statistics Guyana* y *Bank of Guyana*.

Las cifras para Haití se basan en datos de: *Banque de la République d'Haïti*.

Las cifras para Honduras se basan en datos del *Banco Central de Honduras*.

Las cifras para Nicaragua se basan en datos del *Banco Central de Nicaragua*.

Las cifras para Jamaica se basan en datos de: *Bank of Jamaica*.

Las cifras para México se basan en datos del *Instituto Nacional de Estadísticas y Geografía*.

Las cifras para Panamá se basan en datos del *Instituto Nacional de Estadística y Censo*, de la *Secretaría de Integración Económica Centroamericana (SIECA)* y Comtrade.

Las cifras para Paraguay se basan en datos del *Banco Central del Paraguay*.

Las cifras para Perú se basan en datos del *Banco Central de Reserva del Perú*, de la *Superintendencia Nacional de Aduanas y de Administración Tributaria*, y del *Ministerio de Comercio Exterior y Turismo*.

Las cifras para la República Dominicana se basan en datos del *Banco Central de la República Dominicana* y de la *Oficina Nacional de Estadística*.

Las cifras para Suriname se basan en datos de: *Centrale Bank van Suriname*.

Las cifras para Trinidad y Tabago se basan en datos de: *Central Bank of Trinidad & Tobago*.

Las cifras para Uruguay se basan en datos del *Banco Central del Uruguay*.

Las cifras para Venezuela, R.B., se basan en datos del *Banco Central de Venezuela* y del *Instituto Nacional de Estadística*.

Las cifras para las tendencias en el comercio mundial se basan en datos mensuales de la *Organización Mundial del Comercio (OMC)*.

Las informaciones sobre precios están basadas en datos del *Fondo Monetario Internacional (FMI)* y de la *Organización de Países Exportadores de Petróleo (OPEP)*.

2. Estimaciones

CARICOM: El comercio por destino es estimado por la estructura (intramensual) de: *Direction of Trade Statistics (DOTS)* del *FMI*.

Cuba: Los valores de exportaciones e importaciones totales para 2016 y 2017 son estimados por la tendencia (intermensual) de *DOTS*.

Venezuela, R.B.: Los valores de exportación e importación de octubre de 2016 hasta 2017 se estiman utilizando datos espejo y la estructura histórica del comercio. Para los socios, los datos de la Balanza de Pagos del *FMI* se utilizan hasta junio de 2016 y la estructura *DOTS* se utiliza hasta diciembre de 2017.

Valores no-mensuales: Para Bahamas y Guyana desde abril de 2015, y para Surinam y Trinidad y Tabago desde octubre 2015, y para Venezuela, R.B., las cifras mensuales son estimadas basándose en valores trimestrales usando la estructura de *DOTS*. Para Cuba, las cifras mensuales son estimadas basadas en valores anuales usando la estructura de *DOTS*.

Comercio con socios principales (Cuadro 4 y Gráfico 2): Los datos faltantes son estimados usando datos espejos y la estructura *DOTS*; datos para *CARICOM* no incluyen Anguilla ni Montserrat; datos para Panamá para octubre 2016 hasta diciembre 2017 son estimados usando la estructura histórica.

Comercio por categorías principales (Cuadro 6): Las cifras para Cuba para 2017 son estimadas usando la estructura histórica; las cifras para Venezuela, R.B. desde octubre 2015 son estimadas usando la estructura histórica.