

**CUADERNOS ESTADISTICOS**

**DE LA**

---



**CEPAL**

---

**ORIGEN Y DESTINO DEL COMERCIO  
EXTERIOR DE LOS PAISES DE LA  
ASOCIACION LATINOAMERICA  
DE INTEGRACION**

**DESCARGO DE RESPONSABILIDAD**

Las denominaciones empleadas en esta publicación y la forma en que aparecen presentados los datos que contiene no implican, de parte de la Secretaría de las Naciones Unidas, juicio alguno sobre la condición jurídica de ninguno de los países o territorios citados o de sus autoridades, ni respecto de la delimitación de sus fronteras o límites.

---

**SANTIAGO DE CHILE, 1991**

LC/G. 1650-P  
Julio de 1991

PUBLICACION DE LAS NACIONES UNIDAS

Número de venta: S.91.II.G.11

ISSN 0251-9437  
ISBN 92-1-321357-3

## INDICE

	<i>Página</i>
Introducción . . . . .	19
Antecedentes de la Clasificación Uniforme para el Comercio Internacional (CUCI) . . . . .	20
Títulos de las secciones de la CUCI, Revisión 2 y definición de las zonas copartícipes del comercio . . . . .	23

## ANEXOS

I –Exportaciones totales (fob), exportaciones incluidas en la CUCI, Revisión 2 y exportaciones excluidas de ella . . . . .	27
II –Importaciones totales (cif), importaciones incluidas en la CUCI, Revisión 2 e importaciones excluidas de ellas . . . . .	28

## APENDICE DE CUADROS Y GRAFICOS

### SERIES ESTADISTICAS DE LA ESTRUCTURA DE LAS EXPORTACIONES E IMPORTACIONES SEGUN SECCIONES DE LA CUCI, REVISION 2

#### Asociación Latinoamericana de Integración (ALADI)

Cuadro 1: Estructura de las exportaciones según secciones de la CUCI, Rev. 2, y zonas copartícipes, 1983 . . . . .	31
Cuadro 2: Estructura de las exportaciones según secciones de la CUCI, Rev. 2, y zonas copartícipes, 1984 . . . . .	32
Cuadro 3: Estructura de las exportaciones según secciones de la CUCI, Rev. 2, y zonas copartícipes, 1985 . . . . .	33
Cuadro 4: Estructura de las exportaciones según secciones de la CUCI, Rev. 2, y zonas copartícipes, 1986 . . . . .	34
Cuadro 5: Estructura de las exportaciones según secciones de la CUCI, Rev. 2, y zonas copartícipes, 1987 . . . . .	35

Gráfico 1:	Estructura de las exportaciones según secciones de la CUCI, Rev. 2. . . . .	36
Cuadro 6:	Estructura de las importaciones según secciones de la CUCI, Rev. 2, y zonas copartícipes, 1983 . . . . .	37
Cuadro 7:	Estructura de las importaciones según secciones de la CUCI, Rev. 2, y zonas copartícipes, 1984 . . . . .	38
Cuadro 8:	Estructura de las importaciones según secciones de la CUCI, Rev. 2, y zonas copartícipes, 1985 . . . . .	39
Cuadro 9:	Estructura de las importaciones según secciones de la CUCI, Rev. 2, y zonas copartícipes, 1986 . . . . .	40
Cuadro 10:	Estructura de las importaciones según secciones de la CUCI, Rev. 2, y zonas copartícipes, 1987 . . . . .	41
Gráfico 2:	Estructura de las importaciones según secciones de la CUCI, Rev. 2 . . . . .	42

**Argentina**

Cuadro 11:	Estructura de las exportaciones según secciones de la CUCI, Rev. 2, y zonas copartícipes, 1983 . . . . .	43
Cuadro 12:	Estructura de las exportaciones según secciones de la CUCI, Rev. 2, y zonas copartícipes, 1984 . . . . .	44
Cuadro 13:	Estructura de las exportaciones según secciones de la CUCI, Rev. 2, y zonas copartícipes, 1985 . . . . .	45
Cuadro 14:	Estructura de las exportaciones según secciones de la CUCI, Rev. 2, y zonas copartícipes, 1986 . . . . .	46
Cuadro 15:	Estructura de las exportaciones según secciones de la CUCI, Rev. 2, y zonas copartícipes, 1987 . . . . .	47
Cuadro 16:	Estructura de las exportaciones según secciones de la CUCI, Rev. 2, y zonas copartícipes, 1988 . . . . .	48
Gráfico 3:	Estructura de las exportaciones según secciones de la CUCI, Rev. 2 . . . . .	49
Cuadro 17:	Estructura de las importaciones según secciones de la CUCI, Rev. 2, y zonas copartícipes, 1983 . . . . .	50
Cuadro 18:	Estructura de las importaciones según secciones de la CUCI, Rev. 2, y zonas copartícipes, 1984 . . . . .	51

Cuadro 19:	Estructura de las importaciones según secciones de la CUCI, Rev. 2, y zonas copartícipes, 1985 . . . . .	52
Cuadro 20:	Estructura de las importaciones según secciones de la CUCI, Rev. 2, y zonas copartícipes, 1986 . . . . .	53
Cuadro 21:	Estructura de las importaciones según secciones de la CUCI, Rev. 2, y zonas copartícipes, 1987 . . . . .	54
Cuadro 22:	Estructura de las importaciones según secciones de la CUCI, Rev. 2, y zonas copartícipes, 1988 . . . . .	55
Gráfico 4:	Estructura de las importaciones según secciones de la CUCI, Rev. 2 . . . . .	56

**Bolivia**

Cuadro 23:	Estructura de las exportaciones según secciones de la CUCI, Rev. 2, y zonas copartícipes, 1983 . . . . .	57
Cuadro 24:	Estructura de las exportaciones según secciones de la CUCI, Rev. 2, y zonas copartícipes, 1984 . . . . .	58
Cuadro 25:	Estructura de las exportaciones según secciones de la CUCI, Rev. 2, y zonas copartícipes, 1985 . . . . .	59
Cuadro 26:	Estructura de las exportaciones según secciones de la CUCI, Rev. 2, y zonas copartícipes, 1986 . . . . .	60
Cuadro 27:	Estructura de las exportaciones según secciones de la CUCI, Rev. 2, y zonas copartícipes, 1987 . . . . .	61
Gráfico 5:	Estructura de las exportaciones según secciones de la CUCI, Rev. 2 . . . . .	62
Cuadro 28:	Estructura de las importaciones según secciones de la CUCI, Rev. 2, y zonas copartícipes, 1983 . . . . .	63
Cuadro 29:	Estructura de las importaciones según secciones de la CUCI, Rev. 2, y zonas copartícipes, 1984 . . . . .	64
Cuadro 30:	Estructura de las importaciones según secciones de la CUCI, Rev. 2, y zonas copartícipes, 1985 . . . . .	65
Cuadro 31:	Estructura de las importaciones según secciones de la CUCI, Rev. 2, y zonas copartícipes, 1986 . . . . .	66

Cuadro 32:	Estructura de las importaciones según secciones de la CUCI, Rev. 2, y zonas copartícipes, 1987 . . . . .	67
------------	--	----

Gráfico 6:	Estructura de las importaciones según secciones de la CUCI, Rev. 2 . . . . .	68
------------	--	----

**Brasil**

Cuadro 33:	Estructura de las exportaciones según secciones de la CUCI, Rev. 2, y zonas copartícipes, 1983 . . . . .	69
------------	--	----

Cuadro 34:	Estructura de las exportaciones según secciones de la CUCI, Rev. 2, y zonas copartícipes, 1984 . . . . .	70
------------	--	----

Cuadro 35:	Estructura de las exportaciones según secciones de la CUCI, Rev. 2, y zonas copartícipes, 1985 . . . . .	71
------------	--	----

Cuadro 36:	Estructura de las exportaciones según secciones de la CUCI, Rev. 2, y zonas copartícipes, 1986 . . . . .	72
------------	--	----

Cuadro 37:	Estructura de las exportaciones según secciones de la CUCI, Rev. 2, y zonas copartícipes, 1987 . . . . .	73
------------	--	----

Gráfico 7:	Estructura de las exportaciones según secciones de la CUCI, Rev. 2 . . . . .	74
------------	--	----

Cuadro 38:	Estructura de las importaciones según secciones de la CUCI, Rev. 2, y zonas copartícipes, 1983 . . . . .	75
------------	--	----

Cuadro 39:	Estructura de las importaciones según secciones de la CUCI, Rev. 2, y zonas copartícipes, 1984 . . . . .	76
------------	--	----

Cuadro 40:	Estructura de las importaciones según secciones de la CUCI, Rev. 2, y zonas copartícipes, 1985 . . . . .	77
------------	--	----

Cuadro 41:	Estructura de las importaciones según secciones de la CUCI, Rev. 2, y zonas copartícipes, 1986 . . . . .	78
------------	--	----

Cuadro 42:	Estructura de las importaciones según secciones de la CUCI, Rev. 2, y zonas copartícipes, 1987 . . . . .	79
------------	--	----

Cuadro 43:	Estructura de las importaciones según secciones de la CUCI, Rev. 2, y zonas copartícipes, 1988 . . . . .	80
------------	--	----

Gráfico 8:	Estructura de las importaciones según secciones de la CUCI, Rev. 2 . . . . .	81
------------	--	----

## Colombia

Cuadro 44:	Estructura de las exportaciones según secciones de la CUCI, Rev. 2, y zonas copartícipes, 1983 . . . . .	82
Cuadro 45:	Estructura de las exportaciones según secciones de la CUCI, Rev. 2, y zonas copartícipes, 1984 . . . . .	83
Cuadro 46:	Estructura de las exportaciones según secciones de la CUCI, Rev. 2, y zonas copartícipes, 1985 . . . . .	84
Cuadro 47:	Estructura de las exportaciones según secciones de la CUCI, Rev. 2, y zonas copartícipes, 1986 . . . . .	85
Cuadro 48:	Estructura de las exportaciones según secciones de la CUCI, Rev. 2, y zonas copartícipes, 1987 . . . . .	86
Cuadro 49:	Estructura de las exportaciones según secciones de la CUCI, Rev. 2, y zonas copartícipes, 1988 . . . . .	87
Gráfico 9:	Estructura de las exportaciones según secciones de la CUCI, Rev. 2 . . . . .	88
Cuadro 50:	Estructura de las importaciones según secciones de la CUCI, Rev. 2, y zonas copartícipes, 1983 . . . . .	89
Cuadro 51:	Estructura de las importaciones según secciones de la CUCI, Rev. 2, y zonas copartícipes, 1984 . . . . .	90
Cuadro 52:	Estructura de las importaciones según secciones de la CUCI, Rev. 2, y zonas copartícipes, 1985 . . . . .	91
Cuadro 53:	Estructura de las importaciones según secciones de la CUCI, Rev. 2, y zonas copartícipes, 1986 . . . . .	92
Cuadro 54:	Estructura de las importaciones según secciones de la CUCI, Rev. 2, y zonas copartícipes, 1987 . . . . .	93
Cuadro 55:	Estructura de las importaciones según secciones de la CUCI, Rev. 2, y zonas copartícipes, 1988 . . . . .	94
Gráfico 10:	Estructura de las importaciones según secciones de la CUCI, Rev. 2	

## Chile

Cuadro 56:	Estructura de las exportaciones según secciones de la CUCI, Rev. 2, y zonas copartícipes, 1983 . . . . .	96
------------	--	----

Cuadro 57:	Estructura de las exportaciones según secciones de la CUCI, Rev. 2, y zonas copartícipes, 1984 . . . . .	97
Cuadro 58:	Estructura de las exportaciones según secciones de la CUCI, Rev. 2, y zonas copartícipes, 1985 . . . . .	98
Cuadro 59:	Estructura de las exportaciones según secciones de la CUCI, Rev. 2, y zonas copartícipes, 1986 . . . . .	99
Cuadro 60:	Estructura de las exportaciones según secciones de la CUCI, Rev. 2, y zonas copartícipes, 1987 . . . . .	100
Cuadro 61:	Estructura de las exportaciones según secciones de la CUCI, Rev. 2, y zonas copartícipes, 1988 . . . . .	101
Gráfico 11:	Estructura de las exportaciones según secciones de la CUCI, Rev. 2 . . . . .	102
Cuadro 62:	Estructura de las importaciones según secciones de la CUCI, Rev. 2, y zonas copartícipes, 1983 . . . . .	103
Cuadro 63:	Estructura de las importaciones según secciones de la CUCI, Rev. 2, y zonas copartícipes, 1984 . . . . .	104
Cuadro 64:	Estructura de las importaciones según secciones de la CUCI, Rev. 2, y zonas copartícipes, 1985 . . . . .	105
Cuadro 65:	Estructura de las importaciones según secciones de la CUCI, Rev. 2, y zonas copartícipes, 1986 . . . . .	106
Cuadro 66:	Estructura de las importaciones según secciones de la CUCI, Rev. 2, y zonas copartícipes, 1987 . . . . .	107
Cuadro 67:	Estructura de las importaciones según secciones de la CUCI, Rev. 2, y zonas copartícipes, 1988 . . . . .	108
Gráfico 12:	Estructura de las importaciones según secciones de la CUCI, Rev. 2 . . . . .	109

**Ecuador**

Cuadro 68:	Estructura de las exportaciones según secciones de la CUCI, Rev. 2, y zonas copartícipes, 1983 . . . . .	110
Cuadro 69:	Estructura de las exportaciones según secciones de la CUCI, Rev. 2, y zonas copartícipes, 1984 . . . . .	111



Cuadro 70:	Estructura de las exportaciones según secciones de la CUCI, Rev. 2, y zonas copartícipes, 1985 . . . . .	112
Cuadro 71:	Estructura de las exportaciones según secciones de la CUCI, Rev. 2 y zonas copartícipes, 1986 . . . . .	113
Cuadro 72:	Estructura de las exportaciones según secciones de la CUCI, Rev. 2 y zonas copartícipes, 1987 . . . . .	114
Cuadro 73:	Estructura de las exportaciones según secciones de la CUCI, Rev. 2 y zonas copartícipes, 1988 . . . . .	115
Gráfico 13:	Estructura de las exportaciones según secciones de la CUCI, Rev. 2 . . . . .	116
Cuadro 74:	Estructura de las importaciones según secciones de la CUCI, Rev. 2 y zonas copartícipes, 1983 . . . . .	117
Cuadro 75:	Estructura de las importaciones según secciones de la CUCI, Rev. 2 y zonas copartícipes, 1984 . . . . .	118
Cuadro 76:	Estructura de las importaciones según secciones de la CUCI, Rev. 2 y zonas copartícipes, 1985 . . . . .	119
Cuadro 77:	Estructura de las importaciones según secciones de la CUCI, Rev. 2, y zonas copartícipes, 1986 . . . . .	120
Cuadro 78:	Estructura de las importaciones según secciones de la CUCI, Rev. 2, y zonas copartícipes, 1987 . . . . .	121
Cuadro 79:	Estructura de las importaciones según secciones de la CUCI, Rev. 2, y zonas copartícipes, 1988 . . . . .	122
Gráfico 14:	Estructura de las importaciones según secciones de la CUCI, Rev. 2	

**México**

Cuadro 80:	Estructura de las exportaciones según secciones de la CUCI, Rev. 2, y zonas copartícipes, 1983 . . . . .	124
Cuadro 81:	Estructura de las exportaciones según secciones de la CUCI, Rev. 2, y zonas copartícipes, 1984 . . . . .	125
Cuadro 82:	Estructura de las exportaciones según secciones de la CUCI, Rev. 2, y zonas copartícipes, 1985 . . . . .	126

Cuadro 83:	Estructura de las exportaciones según secciones de la CUCI, Rev. 2, y zonas copartícipes, 1986 . . . . .	127
Cuadro 84:	Estructura de las exportaciones según secciones de la CUCI, Rev. 2, y zonas copartícipes, 1987 . . . . .	128
Gráfico 15:	Estructura de las exportaciones según secciones de la CUCI, Rev. 2 . . . . .	129
Cuadro 85:	Estructura de las importaciones según secciones de la CUCI, Rev. 2, y zonas copartícipes, 1983 . . . . .	130
Cuadro 86:	Estructura de las importaciones según secciones de la CUCI, Rev. 2, y zonas copartícipes, 1984 . . . . .	131
Cuadro 87:	Estructura de las importaciones según secciones de la CUCI, Rev. 2, y zonas copartícipes, 1985 . . . . .	132
Cuadro 88:	Estructura de las importaciones según secciones de la CUCI, Rev. 2, y zonas copartícipes, 1986 . . . . .	133
Cuadro 89:	Estructura de las importaciones según secciones de la CUCI, Rev. 2, y zonas copartícipes, 1987 . . . . .	134
Gráfico 16:	Estructura de las importaciones según secciones de la CUCI, Rev. 2 . . . . .	135

**Paraguay**

Cuadro 90:	Estructura de las exportaciones según secciones de la CUCI, Rev. 2, y zonas copartícipes, 1983 . . . . .	136
Cuadro 91:	Estructura de las exportaciones según secciones de la CUCI, Rev. 2, y zonas copartícipes, 1984 . . . . .	137
Cuadro 92:	Estructura de las exportaciones según secciones de la CUCI, Rev. 2, y zonas copartícipes, 1985 . . . . .	138
Cuadro 93:	Estructura de las exportaciones según secciones de la CUCI, Rev. 2, y zonas copartícipes, 1986 . . . . .	139
Cuadro 94:	Estructura de las exportaciones según secciones de la CUCI, Rev. 2, y zonas copartícipes, 1987 . . . . .	140
Cuadro 95:	Estructura de las exportaciones según secciones de la CUCI, Rev. 2, y zonas copartícipes, 1988 . . . . .	141

Gráfico 17:	Estructura de las exportaciones según secciones de la CUCI, Rev. 2 . . . . .	142
Cuadro 96:	Estructura de las importaciones según secciones de la CUCI, Rev. 2, y zonas copartícipes, 1983 . . . . .	143
Cuadro 97:	Estructura de las importaciones según secciones de la CUCI, Rev. 2, y zonas copartícipes, 1984 . . . . .	144
Cuadro 98:	Estructura de las importaciones según secciones de la CUCI, Rev. 2, y zonas copartícipes, 1985 . . . . .	145
Cuadro 99:	Estructura de las importaciones según secciones de la CUCI, Rev. 2, y zonas copartícipes, 1986 . . . . .	146
Cuadro 100:	Estructura de las importaciones según secciones de la CUCI, Rev. 2, y zonas copartícipes, 1987 . . . . .	147
Cuadro 101:	Estructura de las importaciones según secciones de la CUCI, Rev. 2, y zonas copartícipes, 1988 . . . . .	148
Gráfico 18:	Estructura de las importaciones según secciones de la CUCI, Rev. 2 . . . . .	149

**Perú**

Cuadro 102:	Estructura de las exportaciones según secciones de la CUCI, Rev. 2, y zonas copartícipes, 1983 . . . . .	150
Cuadro 103:	Estructura de las exportaciones según secciones de la CUCI, Rev. 2, y zonas copartícipes, 1984 . . . . .	151
Cuadro 104:	Estructura de las exportaciones según secciones de la CUCI, Rev. 2, y zonas copartícipes, 1985 . . . . .	152
Cuadro 105:	Estructura de las exportaciones según secciones de la CUCI, Rev. 2, y zonas copartícipes, 1986 . . . . .	153
Cuadro 106:	Estructura de las exportaciones según secciones de la CUCI, Rev. 2, y zonas copartícipes, 1987 . . . . .	154
Gráfico 19:	Estructura de las exportaciones según secciones de la CUCI, Rev. 2 . . . . .	155
Cuadro 107:	Estructura de las importaciones según secciones de la CUCI, Rev. 2, y zonas copartícipes, 1983 . . . . .	156

Cuadro 108:	Estructura de las importaciones según secciones de la CUCI, Rev. 2, y zonas copartícipes, 1984 . . . . .	157
Cuadro 109:	Estructura de las importaciones según secciones de la CUCI, Rev. 2, y zonas copartícipes, 1985 . . . . .	158
Cuadro 110:	Estructura de las importaciones según secciones de la CUCI, Rev. 2, y zonas copartícipes, 1986 . . . . .	159
Cuadro 111:	Estructura de las importaciones según secciones de la CUCI, Rev. 2, y zonas copartícipes, 1987 . . . . .	160
Cuadro 112:	Estructura de las importaciones según secciones de la CUCI, Rev. 2, y zonas copartícipes, 1988 . . . . .	161
Gráfico 20:	Estructura de las importaciones según secciones de la CUCI, Rev. 2 . . . . .	162

### Uruguay

Cuadro 113:	Estructura de las exportaciones según secciones de la CUCI, Rev. 2, y zonas copartícipes, 1983 . . . . .	163
Cuadro 114:	Estructura de las exportaciones según secciones de la CUCI, Rev. 2, y zonas copartícipes, 1984 . . . . .	164
Cuadro 115:	Estructura de las exportaciones según secciones de la CUCI, Rev. 2, y zonas copartícipes, 1985 . . . . .	165
Cuadro 116:	Estructura de las exportaciones según secciones de la CUCI, Rev. 2, y zonas copartícipes, 1986 . . . . .	166
Cuadro 117:	Estructura de las exportaciones según secciones de la CUCI, Rev. 2, y zonas copartícipes, 1987 . . . . .	167
Cuadro 118:	Estructura de las exportaciones según secciones de la CUCI, Rev. 2, y zonas copartícipes, 1988 . . . . .	168
Gráfico 21:	Estructura de las exportaciones según secciones de la CUCI, Rev. 2 . . . . .	169
Cuadro 119:	Estructura de las importaciones según secciones de la CUCI, Rev. 2, y zonas copartícipes, 1983 . . . . .	170
Cuadro 120:	Estructura de las importaciones según secciones de la CUCI, Rev. 2, y zonas copartícipes, 1984 . . . . .	171
Cuadro 121:	Estructura de las importaciones según secciones de la CUCI, Rev. 2, y zonas copartícipes, 1985 . . . . .	172

Cuadro 122:	Estructura de las importaciones según secciones de la CUCI, Rev. 2, y zonas copartícipes, 1986 . . . . .	173
Cuadro 123:	Estructura de las importaciones según secciones de la CUCI, Rev. 2, y zonas copartícipes, 1987 . . . . .	174
Cuadro 124:	Estructura de las importaciones según secciones de la CUCI, Rev. 2, y zonas copartícipes, 1988 . . . . .	175
Gráfico 22:	Estructura de las importaciones según secciones de la CUCI, Rev. 2 . . . . .	176

**Venezuela**

Cuadro 125:	Estructura de las exportaciones según secciones de la CUCI, Rev. 2, y zonas copartícipes, 1983 . . . . .	177
Cuadro 126:	Estructura de las exportaciones según secciones de la CUCI, Rev. 2, y zonas copartícipes, 1984 . . . . .	178
Cuadro 127:	Estructura de las exportaciones según secciones de la CUCI, Rev. 2, y zonas copartícipes, 1985 . . . . .	179
Cuadro 128:	Estructura de las exportaciones según secciones de la CUCI, Rev. 2, y zonas copartícipes, 1986 . . . . .	180
Cuadro 129:	Estructura de las exportaciones según secciones de la CUCI, Rev. 2, y zonas copartícipes, 1987 . . . . .	181
Cuadro 130:	Estructura de las exportaciones según secciones de la CUCI, Rev. 2, y zonas copartícipes, 1988 . . . . .	182
Gráfico 23:	Estructura de las exportaciones según secciones de la CUCI, Rev. 2 . . . . .	183
Cuadro 131:	Estructura de las importaciones según secciones de la CUCI, Rev. 2, y zonas copartícipes, 1983 . . . . .	184
Cuadro 132:	Estructura de las importaciones según secciones de la CUCI, Rev. 2, y zonas copartícipes, 1984 . . . . .	185
Cuadro 133:	Estructura de las importaciones según secciones de la CUCI, Rev. 2, y zonas copartícipes, 1985 . . . . .	186
Cuadro 134:	Estructura de las importaciones según secciones de la CUCI, Rev. 2, y zonas copartícipes, 1986 . . . . .	187
Cuadro 135:	Estructura de las importaciones según secciones de la CUCI, Rev. 2, y zonas copartícipes, 1987 . . . . .	188

Cuadro 136:	Estructura de las importaciones según secciones de la CUCI, Rev. 2, y zonas copartícipes, 1988 . . . . .	189
Gráfico 24:	Estructura de las importaciones según secciones de la CUCI, Rev. 2 . . . . .	190

## LISTA DE SIGLAS

CUCI	Clasificación Uniforme para el Comercio Internacional
ALADI	Asociación Latinoamericana de Integración
BADECEL	Banco de Datos del Comercio Exterior de América Latina y el Caribe
CAME	Consejo de Ayuda Mutua Económica
CARICOM	Comunidad del Caribe
CEE	Comunidad Económica Europea
CIIU	Clasificación Industrial Internacional Uniforme de todas las actividades económicas
MCCA	Mercado Común Centroamericano
NAB	Nomenclatura Arancelaria de Bruselas
NAUCA	Nomenclatura Arancelaria Uniforme Centroamericana
NCCA	Nomenclatura del Consejo de Cooperación Aduanera
OCDE	Organización de Cooperación y Desarrollo Económicos
SA	Sistema Armonizado de Designación y Codificación de Mercancías
SIECA	Secretaría Permanente del Tratado General de Integración Económica Centroamericana
UNSO	Oficina de Estadística de las Naciones Unidas





## 1. Introducción

El Cuaderno Estadístico que se presenta a continuación contiene datos del comercio exterior de los países de la Asociación Latinoamericana de Integración (ALADI) durante el período 1983-1988. Se propone brindar a los usuarios información complementaria a la del Cuaderno Estadístico N° 9 de la CEPAL *"Origen y destino del comercio exterior de los países de la Asociación Latinoamericana de Integración y del Mercado Común Centroamericano"* (LC/G.1365), que incluye series del período 1970-1982.

Las estadísticas de este cuaderno provienen del Banco de Datos del Comercio Exterior de América Latina y el Caribe (BADECEL), de la División de Estadística y Proyecciones de la CEPAL. Han sido organizadas según la Clasificación Uniforme para el Comercio Internacional, Revisión 2 (CUCI, Rev. 2), la cual se basa en la Nomenclatura del Consejo de Cooperación Aduanera (NCCA), adoptada por los países de la ALADI para estructurar los aranceles de su comercio exterior en reemplazo de la Nomenclatura Arancelaria de Bruselas (NAB), que había dado lugar a la CUCI Modificada (Rev. 1). En este contexto, cabe señalar que originalmente se pensó incluir similar información para los países miembros de la Secretaría Permanente del Tratado General de Integración Económica Centroamericana (SIECA), de modo que la complementariedad de esta publicación con el citado Cuaderno Estadístico N° 9 fuera completa; sin embargo, debido a problemas con que tropezaron los países de la SIECA para adoptar la NCCA, no fue posible cumplir ese propósito.

La información se presenta al nivel más agregado (secciones) de la CUCI, Rev. 2, para los once países miembros de la ALADI por separado y para el conjunto de ellos, cuyo comercio exterior constituye alrededor del 80% del total de los países de América Latina y el Caribe.

La forma de presentación de la información procura dar una visión general de la evolución de la estructura y dirección de las transacciones externas de los países considerados. Así, tanto para las exportaciones como para las importaciones de un país, o del conjunto de la ALADI, se incluye un cuadro para cada año de la serie 1983-1988; en él se señalan el destino de las exportaciones y el origen de las importaciones según las diez secciones de la CUCI, Rev. 2, y zonas y países copartícipes del comercio. Frente a cada zona copartícipe y cada sección se han ubicado dos porcentajes que deben leerse de la siguiente manera: la primera cifra de cada par representa la participación de las zonas copartícipes en las exportaciones o importaciones del país, o de la ALADI, según cada sección de la CUCI, en tanto que la segunda indica la participación de las exportaciones o importaciones de cada sección de la CUCI dentro de cada zona copartícipe; así, por ejemplo, en el año 1983 la Organización de Cooperación y Desarrollo Económicos (OCDE) absorbió el 64.3% de las exportaciones de bienes de la ALADI clasificadas en la sección 0 de la CUCI, mientras al mismo tiempo ellas representaron el 21.2% de las compras totales de la OCDE a la ALADI.

Por otra parte, se han incluido valores en millones de dólares que indican el total exportado o importado según secciones de la CUCI (primera cifra de cada par que figura en la última línea del cuadro) y el total exportado hacia cada zona copartícipe o importado por ella (segunda cifra de cada par de la última columna). Siguiendo con el ejemplo anterior, se tiene que en el año 1983 la ALADI exportó a la OCDE 11 585 millones de dólares ( $18\ 017.2 \times 0.643$ ) por concepto de bienes correspondientes a la sección 0 de la CUCI, valor que, a su vez, representó el 21.2% de las compras totales de la OCDE a la ALADI, 54 771.6 millones. Desde otro ángulo, multiplicando el valor de la columna "Total" por la segunda cifra del par de la sección 0 ( $54\ 771.6 \times 0.212$ ), también se obtiene aproximadamente el valor exportado de la ALADI a la OCDE.

Para ilustrar los cambios en la estructura del comercio exterior de los distintos países y del conjunto de la ALADI, al final de los cuadros de las exportaciones e importaciones se inserta un gráfico con tres barras en cada año que representan, durante el período 1983-1988, la agrupación de las siguientes secciones de la CUCI, Rev. 2: (0 +1 +2 +4), (3) y (5 +6 +7 +8). Estas pueden interpretarse, respectivamente, como productos primarios, combustibles y manufacturas; sin embargo, esta presentación es sólo aproximada, pues no se incluye en el primer grupo a los metales no ferrosos ni se los excluye del tercero, como es habitual en la definición tradicional de estos grandes agregados.

Con respecto al Cuaderno Estadístico Nº 9 de la CEPAL, cabe señalar algunas diferencias. En primer lugar, las estadísticas que aquí se presentan se ciñen a la CUCI, Rev. 2; sin embargo, a nivel de sección la variación de su participación porcentual es poco significativa en relación con la que se obtiene aplicando la CUCI Modificada (Rev. 1), de modo que en este caso los resultados de ambas clasificaciones pueden considerarse comparables. En segundo lugar, en este cuaderno se presenta en forma separada la información de la Comunidad Económica Europea (CEE), aunque siempre en el marco de la OCDE; no obstante, en este caso la CEE no incluye a España y Portugal, cuya incorporación sólo data desde comienzos de 1986. En tercer lugar, las cifras del comercio de los Emiratos Arabes Unidos e Israel se trasladaron desde la zona copartícipe "Resto del mundo" a la zona copartícipe "Asia"; este traslado, si bien no entraña un significativo cambio cuantitativo, obedeció a una ineludible rectificación geográfica.

Cabe recalcar que las exportaciones están expresadas en valores fob y las importaciones, en valores cif, con la excepción de Venezuela cuyas cifras corresponden a valores fob. Su fuente de origen son las aduanas, por lo que en algunos casos pueden diferir significativamente de las cifras que publican los ministerios y los bancos centrales, o de las que se ajustan para el cálculo de la balanza de pagos. Tal es el caso, por ejemplo, del Perú; la información del comercio exterior que suministra la aduana corresponde sólo a los puestos aduaneros de El Callao y Jorge Chávez, que cubren alrededor del 80% de las transacciones totales. Se ha preferido mantener la información de aduanas en la base de datos del BADECEL, no sólo porque permite el análisis de la composición y dirección del comercio exterior según países o zonas copartícipes, sino también porque constituye un registro de las entradas y salidas efectivas de mercaderías de un país durante un determinado período, es decir, se excluyen las operaciones financieras que no necesariamente indican movimiento de bienes (Véanse los anexos I y II).

## **2. Antecedentes de la Clasificación Uniforme para el Comercio Internacional (CUCI)**

La comparabilidad internacional de las estadísticas del comercio exterior es un objetivo que se ha venido persiguiendo desde hace mucho tiempo. Sin embargo, sólo en 1938 la Sociedad de las Naciones publicó una "Lista Mínima de Mercaderías para las Estadísticas del Comercio Internacional",<sup>1</sup> elaborada por su Comité de Expertos en Estadística. Esta Lista Mínima se basó en la revisión de 1937 del "Proyecto de Nomenclatura Aduanera"<sup>2</sup> de la propia Sociedad de las Naciones.

A medida que los bienes objeto de comercio exterior se fueron ampliando y diversificando, la Lista Mínima se hizo insuficiente para los análisis de las corrientes comerciales, perdiendo además comparabilidad internacional. Por ello, la Secretaría de las Naciones Unidas, en colaboración con los gobiernos y un grupo de expertos consultores, preparó la Clasificación Uniforme para el Comercio Internacional (CUCI), denominada posteriormente CUCI original. Esta versión fue aprobada por el Consejo Económico y Social de las Naciones Unidas, en julio de 1950.

Dado que la CUCI se basó en una nomenclatura aduanera, la clasificación de los productos se guió esencialmente por las siguientes consideraciones:

- a) La índole del bien y de los materiales utilizados en su producción;
- b) El estado de elaboración;
- c) Las prácticas del mercado y los usos del producto;
- d) La importancia del producto en el comercio mundial;
- e) Los cambios tecnológicos.

No obstante los progresos alcanzados con la CUCI original, que dicho sea de paso fue utilizada por la CEPAL para elaborar la Nomenclatura Arancelaria Uniforme Centroamericana<sup>3</sup> (NAUCA), numerosos países continuaron empleando la Nomenclatura Arancelaria de Bruselas (NAB), del Consejo de Cooperación Aduanera<sup>4</sup>, aunque algunos de ellos también adoptaron la CUCI. Por lo tanto, se tornó indispensable contar con un sistema que armonizara las estadísticas aduaneras y las utilizables con fines de análisis económico. Para materializar este objetivo, y por encargo de las Naciones Unidas, un grupo de expertos nacionales y de organismos intergubernamentales que utilizaban tanto la CUCI original como la NAB se abocó a la tarea de compatibilizar los conceptos de estas clasificaciones y preparó la CUCI Modificada<sup>5</sup>. De este modo, se obtuvo un sistema que ofrecía al mismo tiempo las ventajas de una nomenclatura arancelaria y las de una clasificación estadística internacionalmente aceptada.

En los años sesenta y setenta el comercio exterior mundial creció extraordinariamente en magnitud, variedad de productos y pautas geográficas, lo que hizo necesario efectuar nuevas revisiones. Así, se procedió a efectuar la segunda revisión de la CUCI trabajando simultáneamente con la CUCI Modificada (Rev. 1) y con la NAB. Posteriormente, la Comisión de Estadística de las Naciones Unidas, en su 18º período de sesiones celebrado en octubre de 1974, recomendó al Consejo Económico y Social la aprobación de una resolución en que, a su vez, se recomendaba a los Estados Miembros que comunicaran internacionalmente datos sobre estadísticas del comercio exterior con arreglo a la CUCI, Rev. 2. El Consejo aprobó la resolución en su 1951ª sesión plenaria, en mayo de 1975.

Los trabajos finales para la elaboración de la CUCI, Rev. 2, dieron por resultado la estructuración de la Nomenclatura del Consejo de Cooperación Aduanera (NCCA)<sup>6</sup>, con lo que se logró una correspondencia biunívoca entre las subdivisiones de los rubros de la NCCA y los rubros básicos de la CUCI, Rev. 2. No obstante, estas subdivisiones, aunque aparentemente todavía son satisfactorias para clasificar el comercio exterior de los países latinoamericanos, fueron insuficientes para las necesidades de un cierto número de usuarios<sup>7</sup>. Al respecto, también se ha señalado que es preciso armonizar las clasificaciones económicas.<sup>6</sup> En parte para satisfacer esas necesidades, en mayo de 1973 el Consejo de Cooperación Aduanera asumió la responsabilidad de la elaboración y terminación de un Sistema Armonizado para describir y cifrar los productos (SA). El resultado del trabajo fue una revisión de la NCCA y la ampliación de sus categorías de cuatro dígitos en el SA, que comprende 5019 partidas de seis dígitos<sup>8</sup>.

Teniendo en cuenta que cuando entraran en vigor la NCCA revisada y el SA sería necesario disponer de una tercera revisión de la CUCI<sup>9</sup>, en el curso de 1981 la Secretaría de las Naciones Unidas comenzó a revisar la CUCI, Rev. 2. En este contexto, se tuvo especial cuidado de mantener la estructura y las características generales de las anteriores versiones de la CUCI, pero considerando, al mismo tiempo, la necesidad de armonizarla con la NCCA revisada y la Clasificación Industrial Internacional Uniforme de todas las actividades económicas (CIIU), así como con la Clasificación Central de Productos que estaban formulando conjuntamente la Oficina de Estadística de las Comunidades Europeas y la Oficina de Estadística de las Naciones Unidas (UNSO).

Utilizando como componentes básicos las partidas del SA, la UNSO, en consulta con expertos de los gobiernos y de las organizaciones internacionales interesadas y con el concurso de grupos de trabajo de expertos, elaboró un proyecto de la tercera revisión de la CUCI. La versión final de la CUCI, Rev. 3<sup>10</sup> fue aprobada por la Comisión de Estadística en su 23º período de sesiones, celebrado

en febrero de 1985, y en mayo del mismo año el Consejo Económico y Social de las Naciones Unidas, mediante su resolución 1985/7, recomendó a los Estados Miembros su aplicación.

Desde sus orígenes, la CUCI ha tenido como objetivo central clasificar todos los productos que son objeto de comercio exterior. Esto incluye todos los bienes que aumenten o disminuyan los recursos materiales de un país como resultado de su entrada en la zona aduanera de dicho país o su salida de esa zona. Además de las transacciones comerciales ordinarias, el comercio de mercaderías comprende el comercio oficial (incluidos los bienes de ayuda exterior, las reparaciones de guerra en especie y el comercio de artículos para fines militares), el comercio de concesionarios extranjeros y el comercio por conducto del servicio de correos. También incluye las importaciones de pescado desembarcado directamente por buques pesqueros extranjeros y las exportaciones de pescado desembarcado en el exterior por buques pesqueros nacionales. Asimismo, deben incluirse el comercio de depósitos o de almacenes generales de depósitos, las reexportaciones y reimportaciones y el comercio en combustibles y provisiones para buques y aeronaves extranjeros. Se excluyen los bienes que pasan por el país solamente en tránsito<sup>11</sup>.

Se excluyen de las estadísticas el oro, así como el numerario y los títulos de propiedad después de emitidos y puestos en circulación, dado que su movimiento influye sobre los recursos monetarios y no sobre los recursos materiales (pero se incluyen todas las variedades de plata, excepto las monedas de plata después de su emisión).

Las distintas versiones de la CUCI se distinguen por el grado de subdivisión de la información. Para facilitar la obtención de datos de distintos niveles de agregación, se utiliza una clave numérica, cuya primera cifra identifica la sección, las dos primeras el capítulo, las tres primeras el grupo, las cuatro primeras el subgrupo y, si el subgrupo está subdividido, los cinco dígitos determinan cada una de las partidas resultantes. Por su parte, los países pueden incorporar todas las subdivisiones de partidas que estimen necesarias en la sexta posición y en las subsiguientes; en la práctica, esto ha dado lugar a subdivisiones de entre 6 y 10 dígitos, las cuales, sin embargo, carecen de valor para efectos de comparabilidad internacional.

A continuación se presenta un resumen comparativo de las tres últimas versiones revisadas de la CUCI:

Divisiones y número de dígitos	Número		
	Rev. 1	Rev. 2	Rev. 3
Secciones (1)	10	10	10
Capítulos (2)	56	63	67
Grupos (3)	177	233	261
Subgrupos (4)	625	786	1 033
Partidas (5)	944	1 466	2 805

Los subgrupos comprenden todos los productos que son objeto de comercio internacional. En la CUCI, Rev. 1, de 625 subgrupos 257 se subdividieron en 944 partidas, ya sea para proporcionar detalles suplementarios o para posibilitar la correspondencia exacta con la NAB; en consecuencia, se consideraron 1 312 rubros básicos (625-257+944). En la CUCI, Rev. 2, de 786 subgrupos 420 se subdividieron en 1 466 partidas, ya sea para brindar información adicional o para hacer posible la correspondencia con la NCCA; por lo tanto, se consideraron 1 832 rubros básicos. Finalmente, de los 1 033 subgrupos de la CUCI, Rev. 3, 720 están subdivididos en 2 805 partidas, bien para suministrar detalles adicionales o para posibilitar la correspondencia con el SA y otras clasificaciones económicas; en consecuencia, se consideraron 3 118 rubros básicos.

En general, los subgrupos están ordenados en grupos, que tienen por objeto distinguir los productos sobre los que normalmente se buscan datos del comercio internacional. Por su parte, esos grupos están reunidos en capítulos que resumen sus características principales. Por último, los capítulos están agrupados en todas las versiones de la CUCI en 10 secciones que permiten dividir el conjunto de los productos en grandes categorías económicas.

Como puede deducirse, aunque los países de la ALADI han dado un significativo paso con la adopción de la CUCI, Rev. 2, el esfuerzo que tendrán que realizar para poner en vigencia la CUCI, Rev. 3 será extraordinario, ya que ello implica incorporar el SA como base de sus códigos arancelarios y la subdivisión de éste en subgrupos y partidas es considerablemente mayor que la de versiones anteriores. En todo caso, tal esfuerzo se justificaría con creces, dado que el propósito del SA es brindar la posibilidad de estructurar clasificaciones estadísticas de distinta naturaleza, muy útiles para el análisis económico.

### **3. Títulos de las secciones de la CUCI, Rev. 2, y definición de las zonas copartícipes del comercio**

Los títulos de las secciones de la CUCI, Rev. 2, son los siguientes:

#### Secciones

- 0 Productos alimenticios y animales vivos destinados principalmente a la alimentación.
- 1 Bebidas y tabaco.
- 2 Materiales crudos no comestibles, excepto los combustibles.
- 3 Combustibles y lubricantes minerales y productos conexos.
- 4 Aceites, grasas y ceras de origen animal y vegetal.
- 5 Productos químicos y conexos, n.e.p.
- 6 Artículos manufacturados, clasificados principalmente según el material.
- 7 Maquinaria y equipo de transporte.
- 8 Artículos manufacturados diversos.
- 9 Mercancías y operaciones no clasificadas en otro rubro de la CUCI.

Los países o territorios que integran las zonas copartícipes del comercio son los siguientes:

- ALADI: Argentina, Bolivia, Brasil, Colombia, Chile, Ecuador, México, Paraguay, Perú, Uruguay y Venezuela.
- MCCA: Costa Rica, El Salvador, Guatemala, Honduras y Nicaragua.

CARICOM:	Antigua y Barbuda, Bahamas, Barbados, Belice, Bermudas, Dominica, Granada, Guyana, Islas Caimán, Islas Turcas y Caicos, Islas Vírgenes de los Estados Unidos, Jamaica, Montserrat, Saint Kitts y Nevis, Santa Lucía, San Vicente y las Granadinas, y Trinidad y Tabago.
OCDE:	Alemania (República Federal de), Australia, Austria, Bélgica, Canadá, Dinamarca, España, Estados Unidos de América, Finlandia, Francia, Grecia, Irlanda, Islandia, Italia, Japón, Luxemburgo, Noruega, Nueva Zelanda, Países Bajos, Portugal, Reino Unido de Gran Bretaña e Irlanda del Norte, Suecia, Suiza y Turquía.
CEE:	Alemania (República Federal de), Bélgica, Dinamarca, Francia, Grecia, Irlanda, Italia, Luxemburgo, Países Bajos, Reino Unido de Gran Bretaña e Irlanda del Norte.
CAME:	Bulgaria, Cuba, Checoslovaquia, Hungría, Mongolia, Polonia, República Democrática Alemana, Rumanía, Unión de Repúblicas Socialistas Soviéticas y Viet Nam.
ASIA:	Todos los países asiáticos no incluidos en otras agrupaciones.
AFRICA:	El Continente africano.
RESTO DEL MUNDO:	Todos los países, excepto los incluidos en las agrupaciones precedentes.

### Notas

<sup>1</sup>Sociedad de las Naciones, 1938 (II.A.14 y corrección, 1939).

<sup>2</sup>Sociedad de las Naciones, 1939 (II.B.5), vols. I y II.

<sup>3</sup>Comisión Económica para América Latina (CEPAL), *Nomenclatura Arancelaria Uniforme Centroamericana (NAUCA) y su manual de codificación* (E/CN.12/420), diciembre de 1955. Publicación de las Naciones Unidas, Nº de venta: 1955.II.G.3.

<sup>4</sup>Consejo de Cooperación Aduanera, "Nomenclatura para la Clasificación de Mercancías en los Aranceles de Aduanas", Bruselas, 1955.

<sup>5</sup>Naciones Unidas, Departamento de Asuntos Económicos y Sociales, *Clasificación Uniforme para el Comercio Internacional, Modificada* (ST/STAT/SER.M/34), Informes Estadísticos, Serie M, Nº 34. Nueva York, 1961. Publicación de las Naciones Unidas Nº de venta: 61.XVII.6.

<sup>6</sup>Secretaría de las Naciones Unidas, "Armonización de las clasificaciones estadísticas" (ST/ESA/STAT/78).

<sup>7</sup>Grupo Mixto de Trabajo de la Oficina de Estadística de las Naciones Unidas y de la Oficina de Estadística de las Comunidades Europeas sobre clasificaciones a nivel mundial, "A Harmonization Commodity Description and Coding System for Use in International Trade" (UNSO/SOEC/1/2).

<sup>8</sup>Consejo de Cooperación Aduanera, *The Harmonized Commodity Description and Coding System*, Bruselas 1985.

<sup>9</sup>Naciones Unidas, Comisión de Estadística, *Informe sobre el 21º período de sesiones* (E/1981/12; E/CN.3/564), Documentos oficiales del Consejo Económico y Social, Nueva York, 1981.

<sup>10</sup>Naciones Unidas, Departamento de Asuntos Económicos y Sociales Internacionales, *Clasificación Uniforme para el Comercio Internacional, Rev. 3* (ST/ESA/STAT/SER.M/34/Rev.3), Informes Estadísticos, Serie M, Nº 34/Rev.3, Nueva York, 1986. Publicación de las Naciones Unidas, Nº de venta: S.86.XVII.12.

<sup>11</sup>Naciones Unidas, Departamento de Asuntos Económicos y Sociales Internacionales, *Estadísticas del comercio internacional. Conceptos y definiciones* (ST/ESA/STAT/SER.M/52/Rev.1), Informes Estadísticos, Serie M, Nº 52/Rev.1, Nueva York, 1983. Publicación de las Naciones Unidas, Nº de venta: S.82.XVII.14.

# **ANEXOS**





## ANEXO I

## EXPORTACIONES TOTALES (FOB), EXPORTACIONES INCLUIDAS EN LA CUCI, REVISION 2, Y EXPORTACIONES EXCLUIDAS DE ELLA

*(En millones de dólares)*

	1983	1984	1985	1986	1987	1988
<b>Argentina</b>						
Totales	7 835.9	8 107.3	8 395.9	6 852.0	6 359.9	9 134.6
Incluidas	7 835.9	8 107.3	8 395.9	6 852.0	6 359.9	9 134.0
Excluidas	0.0	0.0	0.0	0.0	0.0	0.6
<b>Bolivia</b>						
Totales	840.5	781.5	672.8	640.3	569.8	-
Incluidas	840.5	781.5	672.8	640.3	569.8	-
Excluidas	0.0	0.0	0.0	0.0	0.0	-
<b>Brasil</b>						
Totales	21 898.9	27 004.6	25 638.2	22 381.8	26 228.1	-
Incluidas	21 897.4	27 004.2	25 638.0	22 381.4	26 228.0	-
Excluidas	1.5	0.4	0.2	0.4	0.1	-
<b>Colombia</b>						
Totales	3 080.9	3 483.1	3 551.9	5 107.9	5 024.4	5 026.2
Incluidas	3 080.9	3 483.1	3 551.9	5 107.9	5 024.4	5 026.2
Excluidas	0.0	0.0	0.0	0.0	0.0	0.0
<b>Chile</b>						
Totales	3 856.3	3 652.5	3 763.8	4 051.8	4 997.6	6 953.4
Incluidas	3 855.2	3 652.0	3 763.8	4 051.8	4 997.6	6 953.4
Excluidas	1.1	0.5	0.0	0.0	0.0	0.0
<b>Ecuador</b>						
Totales	2 225.6	2 562.0	2 904.7	2 185.8	2 020.7	2 192.5
Incluidas	2 225.6	2 562.0	2 904.7	2 185.8	2 020.7	2 192.5
Excluidas	0.0	0.0	0.0	0.0	0.0	0.0
<b>México</b>						
Totales	22 594.6	24 442.6	22 785.8	19 074.0	20 531.2	-
Incluidas	22 594.6	24 442.6	22 785.8	19 074.0	20 531.2	-
Excluidas	0.0	0.0	0.0	0.0	0.0	-
<b>Paraguay</b>						
Totales	258.2	334.5	303.9	232.5	353.4	509.8
Incluidas	258.2	334.5	303.9	232.5	353.4	509.8
Excluidas	0.0	0.0	0.0	0.0	0.0	0.0
<b>Perú</b>						
Totales	2 079.7	2 525.1	2 895.4	1 823.8	2 203.4	-
Incluidas	2 079.7	2 525.1	2 895.4	1 823.8	2 203.4	-
Excluidas	0.0	0.0	0.0	0.0	0.0	-
<b>Uruguay</b>						
Totales	1 044.6	929.0	852.7	1 098.1	1 205.8	1 395.5
Incluidas	1 044.6	929.0	852.7	1 098.1	1 205.8	1 395.5
Excluidas	0.0	0.0	0.0	0.0	0.0	0.0
<b>Venezuela</b>						
Totales	14 477.0	15 742.7	16 022.7	8 612.8	10 551.4	9 753.1
Incluidas	14 476.9	15 742.7	16 022.7	8 612.8	10 551.4	9 734.1
Excluidas	0.1	0.0	0.0	0.0	0.0	19.0

## ANEXO II

IMPORTACIONES TOTALES (CIF), IMPORTACIONES INCLUIDAS EN LA CUCI, REVISION 2, E  
IMPORTACIONES EXCLUIDAS DE ELLA*(En millones de dólares)*

	1983	1984	1985	1986	1987	1988
<b>Argentina</b>						
Totales	4 503.8	4 584.4	3 813.8	4 723.6	5 817.4	5 321.2
Incluidas	4 503.8	4 584.4	3 813.8	4 723.6	5 817.4	5 321.2
Excluidas	0.0	0.0	0.0	0.0	0.0	0.0
<b>Bolivia</b>						
Totales	532.1	417.5	690.5	673.7	766.1	-
Incluidas	532.1	417.5	690.5	673.7	764.3	-
Excluidas	0.0	0.0	0.0	0.0	1.8	-
<b>Brasil</b>						
Totales	17 248.6	15 209.4	14 330.9	15 556.8	16 579.7	16 055.0
Incluidas	17 248.6	15 209.4	14 330.9	15 556.8	16 579.7	16 055.0
Excluidas	0.0	0.0	0.0	0.0	0.0	0.0
<b>Colombia</b>						
Totales	4 972.1	4 492.2	4 130.4	3 851.8	4 227.7	5 005.1
Incluidas	4 972.1	4 492.2	4 130.4	3 851.8	4 227.7	5 005.1
Excluidas	0.0	0.0	0.0	0.0	0.0	0.0
<b>Chile</b>						
Totales	2 753.6	3 189.7	2 742.2	2 914.0	3 793.0	4 730.4
Incluidas	2 753.6	3 189.6	2 742.2	2 914.0	3 793.0	4 730.4
Excluidas	0.0	0.1	0.0	0.0	0.0	0.0
<b>Ecuador</b>						
Totales	1 506.3	1 631.4	1 808.1	1 805.4	1 890.5	1 713.3
Incluidas	1 504.8	1 631.4	1 807.9	1 804.6	1 888.8	1 709.6
Excluidas	1.5	0.0	0.2	0.8	1.7	3.7
<b>México</b>						
Totales	9 029.1	11 597.4	13 645.8	14 750.9	12 759.9	-
Incluidas	9 029.1	11 597.4	13 645.8	14 750.9	12 759.9	-
Excluidas	0.0	0.0	0.0	0.0	0.0	-
<b>Paraguay</b>						
Totales	545.7	585.8	501.3	577.8	595.1	573.7
Incluidas	545.4	585.4	500.4	577.7	594.2	573.4
Excluidas	0.3	0.4	0.9	0.1	0.9	0.3
<b>Perú</b>						
Totales	2 233.7	1 881.4	1 766.8	2 390.7	3 002.3	2 365.0
Incluidas	2 232.5	1 881.4	1 766.8	2 390.7	3 002.3	2 365.0
Excluidas	1.2	0.0	0.0	0.0	0.0	0.0
<b>Uruguay</b>						
Totales	703.6	765.6	618.7	676.5	1 154.6	1 124.5
Incluidas	703.6	765.6	618.7	676.5	1 154.6	1 124.5
Excluidas	0.0	0.0	0.0	0.0	0.0	0.0
<b>Venezuela<sup>a</sup></b>						
Totales	5 785.4	7 006.7	7 303.2	7 666.5	8 711.0	11 476.0
Incluidas	5 783.4	7 004.4	7 303.2	7 662.6	8 703.4	11 464.8
Excluidas	2.0	2.3	0.0	3.9	7.6	11.2

<sup>a</sup> Corresponde a importaciones fob.

## **APENDICE DE CUADROS Y GRAFICOS**

### **SERIES ESTADISTICAS DE LA ESTRUCTURA DE LAS EXPORTACIONES E IMPORTACIONES SEGUN SECCIONES DE LA CUCI, REVISION 2**



Cuadro 1

ALADI: ESTRUCTURA DE LAS EXPORTACIONES SEGUN SECCIONES DE LA CUCI, REV. 2 Y ZONAS COPARTICIPES, 1983  
(Estructuras por secciones y zonas en porcentajes. Totales fob en millones de dólares)

ZONAS COPARTICIPES	SECCIONES										TOTAL	
	0	1	2	3	4	5	6	7	8	9		
ALADI	5.4 13.7	5.5 0.5	8.6 7.8	6.9 34.1	13.9 2.3	26.6 9.9	11.0 14.9	17.3 12.0	16.1 4.2	6.7 0.5	- 100.0	8.8 7021.7
MCCA	0.1 1.7	0.1 0.1	0.2 1.6	1.4 65.2	0.1 0.1	2.7 9.5	0.8 10.2	1.5 9.7	0.7 1.8	0.1 0.1	- 100.0	0.9 743.8
CARICOM	0.1 5.1	0.6 1.2	0.2 4.0	0.8 68.0	0.1 0.4	0.1 1.0	0.4 9.5	0.8 10.0	0.2 0.8	0.1 0.1	- 100.0	0.5 384.5
OCDE	64.3 21.2	84.4 1.1	73.1 8.5	72.9 46.0	23.5 0.5	51.8 2.5	69.7 12.0	59.6 5.3	75.0 2.5	38.2 0.4	- 100.0	68.3 54771.6
CEE	28.2 32.2	41.3 1.8	31.6 12.8	14.1 31.0	17.1 1.3	13.8 2.3	20.2 12.1	16.0 4.9	11.3 1.3	6.9 0.2	- 100.0	19.7 15777.4
EE.UU.	23.4 14.8	33.6 0.8	15.7 3.5	45.4 55.3	3.7 0.2	27.7 2.5	35.8 12.0	38.6 6.6	57.9 3.7	25.1 0.5	- 100.0	35.4 28376.0
Japón	4.8 18.8	1.8 0.3	17.4 24.3	4.5 34.1	0.7 0.2	5.7 3.3	8.1 16.8	1.9 2.0	0.6 0.3	0.1 -	- 100.0	5.7 4577.2
CAME	15.0 72.6	1.2 0.2	8.0 13.7	- 0.2	14.6 4.6	1.3 0.9	2.7 7.0	0.3 0.4	0.8 0.4	0.3 -	- 100.0	4.7 3732.0
Asia	10.3 31.2	1.0 0.1	8.1 8.7	3.1 18.0	33.7 6.7	13.8 6.1	11.2 17.9	12.5 10.3	3.1 1.0	1.7 0.2	- 100.0	7.4 5935.3
Africa	3.9 33.8	5.8 1.9	1.2 3.8	1.2 20.7	13.0 7.4	1.7 2.1	3.0 13.6	6.6 15.5	1.1 0.9	0.4 0.1	- 100.0	2.6 2073.1
Resto del mundo	0.9 3.0	1.4 0.2	0.6 0.7	13.7 85.7	1.1 0.2	1.9 0.9	1.1 1.9	1.4 1.2	3.0 1.0	52.6 5.1	- 100.0	6.9 5527.6
	100.0	100.0	100.0	100.0	100.0	100.0	100.0	100.0	100.0	100.0		100.0
TOTAL	18017.2 22.5	700.4 0.9	6374.1 7.9	34597.2 43.1	1177.3 1.5	2604.1 3.2	9470.3 11.8	4875.9 6.1	1832.9 2.3	540.2 0.7	- 100.0	80189.6 80189.6

Cuadro 2

ALADI: ESTRUCTURA DE LAS EXPORTACIONES SEGUN SECCIONES DE LA CUCI, REV. 2 Y ZONAS COPARTICIPES, 1984  
(Estructuras por secciones y zonas en porcentajes. Totales fob en millones de dólares)

ZONAS COPARTICIPES	SECCIONES											TOTAL
	0	1	2	3	4	5	6	7	8	9		
ALADI	5.6 13.2	5.6 0.5	11.3 10.4	5.9 26.7	14.3 3.3	27.8 10.9	12.7 17.3	19.9 13.7	12.2 3.7	4.3 0.3	- 100.0	9.1 8173.3
MCCA	0.1 1.9	- -	0.1 1.1	1.4 61.0	0.3 0.7	2.3 8.6	1.1 14.5	1.5 9.8	0.7 2.1	0.3 0.2	- 100.0	0.9 839.4
CARICOM	0.1 5.9	0.5 1.1	0.2 4.5	0.6 68.3	- -	0.3 2.6	0.3 11.5	0.3 5.0	0.2 1.1	- -	- 100.0	0.4 335.2
OCDE	70.0 21.2	81.0 0.9	73.2 8.7	75.5 44.6	19.0 0.6	53.8 2.7	67.9 12.0	64.3 5.8	80.1 3.1	38.2 0.4	- 100.0	70.4 63095.1
CEE	27.2 31.9	34.4 1.5	35.5 16.4	12.3 28.1	14.7 1.7	12.7 2.5	17.0 11.6	13.9 4.8	9.2 1.4	4.9 0.2	- 100.0	18.2 16312.6
EE.UU.	30.6 16.7	36.1 0.8	14.8 3.2	49.2 52.5	2.4 0.1	30.6 2.8	37.4 11.9	43.3 7.0	66.0 4.6	24.8 0.4	- 100.0	39.1 34981.1
Japón	3.9 15.2	2.0 0.3	15.1 23.0	4.9 37.0	0.3 0.1	6.5 4.3	7.9 17.9	1.8 2.1	0.3 0.1	0.4 -	- 100.0	5.5 4916.9
CAME	12.1 65.0	1.9 0.4	5.1 10.7	- 0.1	17.3 9.2	1.1 1.0	3.1 9.6	2.3 3.6	0.4 0.3	0.3 0.1	- 100.0	4.0 3552.4
Asia	7.7 25.0	4.3 0.5	8.2 10.6	2.7 17.2	35.4 11.4	12.3 6.8	11.0 21.0	5.7 5.5	3.3 1.4	5.0 0.5	- 100.0	6.5 5842.0
Africa	3.7 27.2	5.0 1.4	1.1 3.3	2.4 34.3	12.7 9.3	1.0 1.2	2.8 12.1	4.4 9.6	1.7 1.7	0.2 -	- 100.0	2.9 2574.2
Resto del mundo	0.7 2.5	1.6 0.2	0.8 1.1	11.6 84.2	1.1 0.4	1.5 0.9	1.1 2.3	1.6 1.8	1.3 0.6	51.7 5.8	- 100.0	5.8 5152.3
	100.0 -	100.0 -	100.0 -	100.0 -	100.0 -	100.0 -	100.0 -	100.0 -	100.0 -	100.0 -		100.0 -
TOTAL	19072.5 21.3	727.7 0.8	7518.2 8.4	37314.5 41.7	1880.9 2.1	3213.1 3.6	11158.8 12.5	5638.0 6.3	2458.6 2.7	581.6 0.6	- 100.0	89563.8 89563.8

Cuadro 3

ALADI: ESTRUCTURA DE LAS EXPORTACIONES SEGUN SECCIONES DE LA CUCI, REV. 2 Y ZONAS COPARTICIPES, 1985  
(Estructuras por secciones y zonas en porcentajes. Totales fob en millones de dólares)

ZONAS COPARTICIPES	SECCIONES											
	0	1	2	3	4	5	6	7	8	9	TOTAL	
ALADI	5.4 13.6	5.8 0.6	9.8 10.3	4.7 21.9	11.4 3.0	27.4 12.1	10.2 17.7	15.4 15.8	12.6 4.6	3.7 0.3	- 100.0	8.1 7122.8
MCCA	0.1 1.5	0.1 0.1	0.1 1.2	1.3 57.4	0.2 0.6	2.5 10.1	1.2 18.4	0.9 8.4	0.7 2.2	0.1 0.1	- 100.0	0.9 784.7
CARICOM	0.1 6.1	0.3 0.5	0.2 4.1	0.8 69.4	- -	0.3 2.6	0.4 11.6	0.2 3.9	0.2 1.6	- -	- 100.0	0.5 396.6
OCDE	71.8 20.6	81.7 1.0	73.5 8.8	79.1 42.1	26.7 0.8	52.2 2.6	65.7 12.9	67.3 7.8	76.1 3.2	34.5 0.3	- 100.0	71.8 63028.6
CEE	27.1 29.5	39.5 1.8	36.8 16.6	13.3 26.9	19.1 2.2	15.2 2.9	19.0 14.2	10.6 4.7	6.4 1.0	4.4 0.1	- 100.0	18.9 16570.3
EE.UU.	31.4 16.5	33.9 0.8	11.9 2.6	50.8 49.6	4.1 0.2	27.3 2.5	31.9 11.5	51.2 10.9	65.4 5.0	23.5 0.4	- 100.0	39.1 34346.9
Japón	4.6 16.1	1.6 0.2	14.2 20.7	5.3 34.5	0.5 0.2	5.4 3.3	9.2 22.2	1.7 2.5	0.3 0.2	1.2 0.1	- 100.0	5.9 5150.5
CAME	11.2 60.0	1.3 0.3	6.2 13.7	0.1 0.5	17.5 9.8	1.7 1.5	2.6 9.7	1.8 3.9	0.7 0.5	0.1 -	- 100.0	3.9 3387.6
Asia	7.2 21.1	3.4 0.4	8.2 10.0	2.2 11.7	26.3 8.1	12.5 6.3	16.4 33.1	7.1 8.4	1.1 0.5	3.9 0.3	- 100.0	7.0 6171.4
Africa	2.9 19.9	3.9 1.1	1.2 3.4	2.7 33.7	15.0 10.7	1.6 1.9	2.2 10.5	6.3 17.4	1.2 1.2	0.7 0.1	- 100.0	3.0 2659.6
Resto del mundo	1.3 5.5	3.5 0.6	0.7 1.3	9.2 73.1	2.9 1.3	1.8 1.4	1.2 3.6	1.0 1.7	7.4 4.6	57.0 7.0	- 100.0	4.8 4236.2
	100.0 -	100.0 -	100.0 -	100.0 -	100.0 -	100.0 -	100.0 -	100.0 -	100.0 -	100.0 -		100.0 -
TOTAL	18073.4 20.6	763.3 0.9	7502.4 8.5	33538.8 38.2	1898.4 2.2	3140.5 3.6	12404.6 14.1	7323.9 8.3	2624.0 3.0	518.2 0.6	- 100.0	87787.5 87787.5

Cuadro 4

ALADI: ESTRUCTURA DE LAS EXPORTACIONES SEGUN SECCIONES DE LA CUCI, REV. 2 Y ZONAS COPARTICIPES, 1986  
(Estructuras por secciones y zonas en porcentajes. Totales fob en millones de dólares)

ZONAS COPARTICIPES	SECCIONES										TOTAL	
	0	1	2	3	4	5	6	7	8	9		
ALADI	8.3 20.4	5.1 0.5	13.3 10.6	5.8 12.0	15.0 1.8	35.0 12.7	13.5 19.6	13.6 16.7	12.8 5.5	3.6 0.2	- 100.0	11.0 7927.0
MCCA	0.1 2.4	0.1 0.1	0.2 2.0	1.3 35.7	0.7 1.2	2.3 11.3	1.2 24.0	1.2 20.2	0.5 2.7	0.5 0.3	- 100.0	0.8 584.6
CARICOM	0.1 5.9	2.1 4.7	0.3 5.6	1.0 50.9	- 0.1	0.5 3.9	0.5 17.4	0.3 9.3	0.2 2.2	- -	- 100.0	0.5 336.2
OCDE	76.1 28.4	81.5 1.2	70.4 8.6	77.3 24.4	25.8 0.5	48.8 2.7	66.0 14.5	75.5 14.1	81.2 5.3	43.4 0.3	- 100.0	72.5 52255.6
CEE	29.3 43.0	31.3 1.8	31.7 15.2	10.7 13.3	15.6 1.1	13.5 2.9	17.1 14.8	7.7 5.7	7.2 1.8	11.1 0.3	- 100.0	18.4 13292.1
EE.UU.	31.3 20.8	40.8 1.1	14.4 3.1	52.8 29.7	6.1 0.2	24.6 2.4	35.4 13.9	61.5 20.4	69.2 8.0	29.6 0.4	- 100.0	40.7 29345.1
Japón	5.4 25.5	1.8 0.3	15.0 22.8	5.7 22.6	0.5 0.1	5.9 4.1	7.1 19.8	1.9 4.5	0.2 0.2	1.1 0.1	- 100.0	5.8 4158.5
CAME	5.4 55.6	0.7 0.3	4.9 16.3	- 0.4	12.6 6.4	1.5 2.3	2.0 11.9	1.1 5.6	0.7 1.3	0.1 -	- 100.0	2.6 1904.2
Asia	6.4 28.1	4.5 0.8	9.1 13.0	1.5 5.5	22.7 5.0	8.8 5.8	13.2 34.3	3.1 6.9	0.7 0.5	0.8 0.1	- 100.0	6.2 4437.9
Africa	2.4 27.8	3.1 1.4	0.7 2.7	1.6 15.7	19.9 11.6	1.3 2.2	2.1 14.4	3.8 22.2	0.9 1.7	0.5 0.1	- 100.0	2.3 1658.1
Resto del mundo	1.3 8.7	2.9 0.7	1.1 2.3	11.5 64.4	3.1 1.0	1.9 1.9	1.5 5.8	1.4 4.5	3.1 3.5	51.2 7.1	- 100.0	4.1 2956.7
	100.0 -	100.0 -	100.0 -	100.0 -	100.0 -	100.0 -	100.0 -	100.0 -	100.0 -	100.0 -		100.0 -
TOTAL	19528.5 27.1	757.5 1.1	6349.2 8.8	16523.8 22.9	968.2 1.3	2889.4 4.0	11507.1 16.0	9740.2 13.5	3383.8 4.7	412.8 0.6	- 100.0	72060.4 72060.4



Cuadro 5

ALADI: ESTRUCTURA DE LAS EXPORTACIONES SEGUN SECCIONES DE LA CUCI, REV. 2 Y ZONAS COPARTICIPES, 1987  
(Estructuras por secciones y zonas en porcentajes. Totales fob en millones de dólares)

ZONAS COPARTICIPES	SECCIONES											TOTAL
	0	1	2	3	4	5	6	7	8	9		
ALADI	6.2 12.9	6.2 0.6	12.5 10.8	5.6 14.3	10.3 1.2	34.9 14.4	13.7 21.2	15.5 18.7	12.0 4.7	15.1 1.1	- 100.0	10.7 8569.1
MCCA	0.1 1.8	0.1 0.1	0.1 1.3	1.6 42.2	0.3 0.4	2.1 9.4	1.6 26.5	1.2 15.0	0.7 3.1	0.2 0.2	- 100.0	1.0 800.4
CARICOM	0.2 9.5	0.6 1.5	0.2 3.2	0.9 50.6	- -	0.4 3.6	0.6 22.4	0.3 7.5	0.2 1.5	0.1 0.1	- 100.0	0.5 385.2
OCDE	74.4 26.0	82.4 1.4	69.1 10.0	47.3 20.2	24.6 0.5	48.0 3.3	68.8 17.9	73.5 14.8	78.7 5.2	46.5 0.6	- 100.0	63.7 51028.0
CEE	28.8 37.8	30.2 1.9	30.8 16.8	5.2 8.3	11.8 0.9	14.9 3.9	19.3 18.8	10.9 8.3	10.8 2.7	13.7 0.6	- 100.0	17.0 13608.3
EE.UU.	32.8 21.5	42.2 1.4	14.6 4.0	30.8 24.6	9.1 0.3	23.9 3.1	33.0 16.1	55.8 21.1	59.5 7.4	23.3 0.5	- 100.0	34.0 27228.2
Japón	4.3 17.1	3.3 0.6	14.7 24.2	5.0 24.3	0.5 0.1	4.3 3.4	9.5 28.0	0.9 2.0	0.3 0.2	0.2 -	- 100.0	5.6 4494.3
CAME	9.4 56.5	0.7 0.2	5.8 14.5	1.5 11.2	16.6 5.8	1.5 1.8	1.9 8.4	0.3 1.0	0.5 0.6	0.1 -	- 100.0	3.7 2954.4
Asia	6.7 24.0	4.5 0.8	10.4 15.6	1.6 7.1	35.4 7.3	9.4 6.7	10.4 28.0	3.8 7.9	3.6 2.4	1.0 0.1	- 100.0	6.2 4947.5
Africa	1.9 23.9	3.4 2.1	1.3 6.9	1.0 15.1	11.9 8.8	1.6 4.0	1.6 15.2	2.8 20.8	1.3 3.1	0.2 0.1	- 100.0	1.7 1394.2
Resto del mundo	1.2 2.1	2.1 0.2	0.6 0.5	40.5 88.4	0.9 0.1	2.2 0.8	1.4 1.9	2.7 2.8	3.0 1.0	36.8 2.3	- 100.0	12.5 9966.7
	100.0 -	100.0 -	100.0 -	100.0 -	100.0 -	100.0 -	100.0 -	100.0 -	100.0 -	100.0 -		100.0 -
TOTAL	17824.0 22.3	877.0 1.1	7416.6 9.3	21758.9 27.2	1025.8 1.3	3541.2 4.4	13289.4 16.6	10307.4 12.9	3375.5 4.2	629.9 0.8	- 100.0	80045.5 80045.5

Gráfico 1

## ALADI: ESTRUCTURA DE LAS EXPORTACIONES SEGUN SECCIONES DE LA CUCI, REV. 2

(Porcentajes)

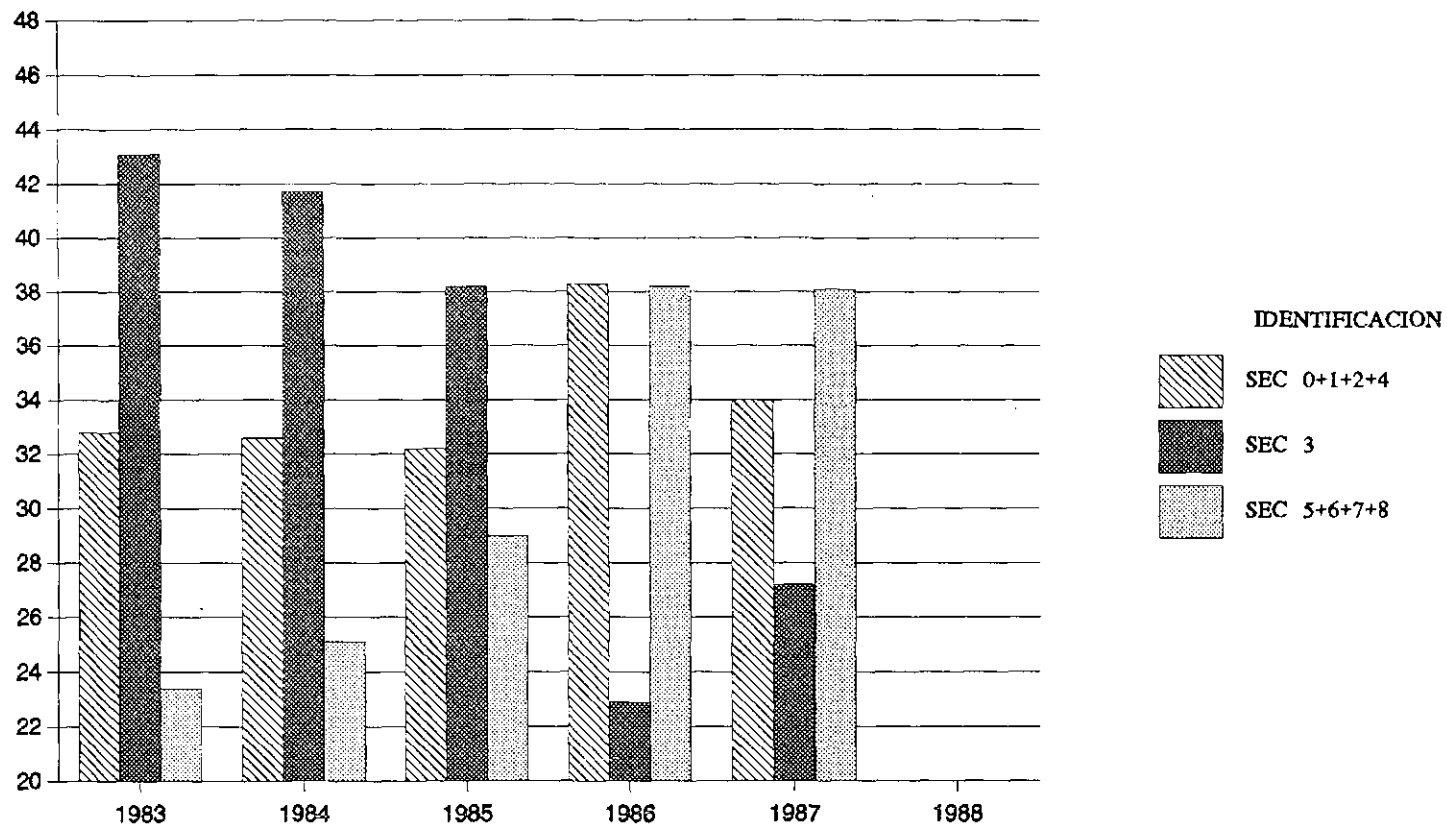

Cuadro 6

ALADI: ESTRUCTURA DE LAS IMPORTACIONES SEGUN SECCIONES DE LA CUCI, REV. 2 Y ZONAS COPARTICIPES, 1983  
(Estructuras por secciones y zonas en porcentajes. Totales cif en millones de dólares)

ZONAS COPARTICIPES	SECCIONES											
	0	1	2	3	4	5	6	7	8	9	TOTAL	
ALADI	19.4 14.1	16.5 0.4	22.3 7.7	23.2 36.1	31.6 2.2	11.8 10.0	21.8 14.8	6.0 11.4	11.0 3.1	6.5 0.2	- 100.0	15.5 7715.2
MCCA	1.1 67.0	- 0.1	0.3 8.7	- -	- -	0.1 10.3	0.1 3.9	0.1 8.2	0.1 1.8	- -	- 100.0	0.2 91.5
CARICOM	- 2.5	- -	1.9 47.3	0.1 9.1	- -	0.4 22.0	0.2 9.7	0.1 8.4	- 1.0	- -	- 100.0	0.2 104.4
OCDE	75.2 13.4	80.5 0.5	64.1 5.4	7.6 2.9	67.7 1.2	82.9 17.1	73.2 12.2	88.5 41.2	80.4 5.6	82.8 0.5	- 100.0	63.2 31475.0
CEE	6.3 4.6	48.5 1.3	6.1 2.1	0.8 1.3	1.8 0.1	26.4 22.3	20.4 13.9	25.1 47.7	20.2 5.7	41.6 1.1	- 100.0	15.5 7699.6
EE.UU.	56.3 18.9	23.8 0.3	46.5 7.4	5.6 4.0	60.9 2.0	44.8 17.3	28.8 9.0	40.9 35.7	39.0 5.1	31.9 0.4	- 100.0	33.7 16771.1
Japón	- 0.1	0.2 -	0.9 0.8	0.2 0.9	2.5 0.5	2.4 5.5	11.8 21.7	12.2 62.6	9.9 7.6	3.2 0.2	- 100.0	5.7 2846.7
CAME	1.0 6.2	0.7 0.1	1.6 4.7	2.7 36.1	- -	2.1 14.9	0.7 4.1	1.9 31.3	1.0 2.5	0.1 -	- 100.0	1.8 899.7
Asia	2.4 1.8	0.1 -	5.5 1.9	55.0 88.6	0.3 -	1.1 1.0	2.0 1.4	2.0 3.9	4.2 1.2	2.1 0.1	- 100.0	15.0 7476.5
Africa	0.6 2.7	0.2 -	2.3 5.3	7.7 80.0	- -	0.5 2.6	1.5 6.9	0.2 2.4	- 0.1	0.2 -	- 100.0	2.3 1151.9
Resto del mundo	0.3 1.9	1.9 0.4	2.1 6.1	3.8 50.4	0.3 0.2	1.1 7.9	0.5 2.9	1.3 20.5	3.2 7.8	8.4 1.8	- 100.0	1.8 894.9
	100.0 -	100.0 -	100.0 -	100.0 -	100.0 -	100.0 -	100.0 -	100.0 -	100.0 -	100.0 -		100.0 -
TOTAL	5614.9 11.3	199.8 0.4	2657.5 5.3	12031.3 24.2	542.8 1.1	6490.3 13.0	5240.3 10.5	14643.6 29.4	2193.4 4.4	195.2 0.4	- 100.0	49809.2 49809.2

Cuadro 7

ALADI: ESTRUCTURA DE LAS IMPORTACIONES SEGUN SECCIONES DE LA CUCI, REV. 2 Y ZONAS COPARTICIPES, 1984  
(Estructuras por secciones y zonas en porcentajes. Totales cif en millones de dólares)

ZONAS COPARTICIPES	SECCIONES										TOTAL	
	0	1	2	3	4	5	6	7	8	9		
ALADI	23.4	12.8	24.0	22.8	35.1	12.4	24.3	6.9	11.9	10.1	-	16.6
	14.2	0.3	10.1	29.5	3.3	11.1	16.1	12.1	3.0	0.3	100.0	8531.1
MCCA	0.9	-	0.2	-	-	0.1	0.1	-	-	-	-	0.1
	60.6	-	12.3	-	0.3	9.1	7.4	9.1	1.2	0.1	100.0	72.9
CARICOM	0.1	-	1.0	0.3	-	0.3	0.3	-	0.2	-	-	0.2
	5.9	-	29.1	22.4	-	21.0	15.2	3.4	3.0	-	100.0	127.0
OCDE	72.4	85.4	64.9	12.0	64.6	82.0	70.9	86.0	76.8	64.3	-	64.2
	11.3	0.5	7.1	4.0	1.6	19.0	12.1	38.8	5.1	0.5	100.0	32980.2
CEE	6.6	60.8	5.7	0.8	2.2	25.7	20.3	22.9	17.9	30.5	-	15.1
	4.4	1.4	2.7	1.2	0.2	25.4	14.8	43.9	5.0	1.0	100.0	7751.1
EE.UU.	52.5	15.4	48.4	9.5	60.0	45.1	29.4	41.1	41.3	23.4	-	35.4
	14.9	0.2	9.6	5.7	2.7	19.0	9.1	33.6	5.0	0.3	100.0	18192.9
Japón	0.1	0.1	0.4	0.3	0.8	2.1	11.1	13.0	7.2	6.5	-	5.7
	0.2	-	0.5	1.0	0.2	5.4	21.2	65.5	5.3	0.5	100.0	2945.5
CAME	0.8	0.5	1.5	2.9	-	2.3	0.6	1.3	1.5	-	-	1.6
	4.7	0.1	6.3	37.6	-	20.7	4.1	22.4	3.9	-	100.0	840.6
Asia	1.3	0.1	5.1	44.5	0.2	1.4	2.1	4.4	5.0	20.9	-	12.1
	1.1	-	3.0	79.0	-	1.7	1.9	10.6	1.8	0.8	100.0	6195.0
Africa	0.2	0.2	1.7	14.7	-	0.7	1.2	0.3	-	-	-	3.6
	0.5	-	3.4	87.0	-	3.0	3.8	2.4	-	-	100.0	1856.6
Resto del mundo	0.9	1.0	1.4	2.9	0.1	0.8	0.4	1.0	4.5	4.7	-	1.5
	6.1	0.3	6.8	41.7	0.1	8.2	2.9	19.4	13.1	1.5	100.0	755.5
	100.0	100.0	100.0	100.0	100.0	100.0	100.0	100.0	100.0	100.0		100.0
	-	-	-	-	-	-	-	-	-	-		-
TOTAL	5158.6	184.8	3595.2	11007.4	805.9	7647.4	5646.5	14879.7	2188.9	244.2	-	51358.8
	10.0	0.4	7.0	21.4	1.6	14.9	11.0	29.0	4.3	0.5	100.0	51358.8

Cuadro 8

ALADI: ESTRUCTURA DE LAS IMPORTACIONES SEGUN SECCIONES DE LA CUCI, REV. 2 Y ZONAS COPARTICIPES, 1985  
(Estructuras por secciones y zonas en porcentajes. Totales cif en millones de dólares)

ZONAS COPARTICIPES	SECCIONES										TOTAL	
	0	1	2	3	4	5	6	7	8	9		
ALADI	24.8	15.6	24.0	19.8	36.0	11.4	20.3	6.7	9.3	3.6	-	14.6
	14.3	0.3	11.3	26.2	3.0	11.7	15.1	14.7	3.2	0.1	100.0	7520.2
MCCA	0.5	-	0.3	-	-	0.1	0.1	0.1	0.1	-	-	0.1
	32.5	-	16.2	0.6	-	14.1	5.0	28.7	2.8	0.1	100.0	64.3
CARICOM	0.2	0.1	0.5	-	-	0.2	0.3	0.1	0.3	-	-	0.2
	9.4	0.1	20.9	3.2	-	15.2	16.3	26.2	8.5	-	100.0	89.7
OCDE	71.1	82.7	65.9	16.8	63.5	82.9	75.1	87.5	80.8	74.5	-	68.2
	8.8	0.4	6.6	4.8	1.1	18.3	12.0	41.5	6.0	0.5	100.0	35020.5
CEE	6.7	59.2	5.7	1.0	3.3	26.7	19.6	22.5	17.7	32.4	-	15.9
	3.6	1.2	2.5	1.3	0.3	25.3	13.5	45.9	5.7	0.9	100.0	8148.1
EE.UU.	52.0	11.8	48.5	13.9	55.2	44.7	33.3	45.0	44.2	26.9	-	38.4
	11.5	0.1	8.7	7.0	1.8	17.5	9.5	37.8	5.8	0.3	100.0	19706.7
Japón	-	0.2	0.7	0.3	-	2.1	11.4	12.1	7.6	8.1	-	6.0
	-	-	0.8	0.9	-	5.3	20.8	65.2	6.4	0.6	100.0	3066.0
CAME	0.6	0.5	1.7	2.4	0.1	2.3	0.3	0.9	0.7	0.1	-	1.4
	3.8	0.1	8.4	34.8	0.1	25.6	2.6	21.8	2.7	-	100.0	693.8
Asia	2.5	0.1	4.4	37.7	0.2	1.8	2.1	3.5	4.2	9.6	-	9.7
	2.1	-	3.1	75.4	-	2.7	2.3	11.5	2.2	0.4	100.0	4973.8
Africa	0.1	-	1.7	21.0	-	0.3	1.3	0.3	-	0.1	-	4.5
	0.2	-	2.6	90.7	-	1.0	3.2	2.2	-	-	100.0	2299.3
Resto del mundo	0.3	1.0	1.5	2.3	0.1	1.1	0.5	0.9	4.5	12.1	-	1.3
	1.7	0.2	7.5	32.6	0.1	12.0	4.3	20.8	16.9	3.9	100.0	688.9
	100.0	100.0	100.0	100.0	100.0	100.0	100.0	100.0	100.0	100.0		100.0
	-	-	-	-	-	-	-	-	-	-		-
TOTAL	4351.1	164.2	3520.6	9943.2	630.0	7728.2	5610.2	16586.1	2595.3	221.8	-	51350.6
	8.5	0.3	6.9	19.4	1.2	15.0	10.9	32.3	5.1	0.4	100.0	51350.6

Cuadro 9

ALADI: ESTRUCTURA DE LAS IMPORTACIONES SEGUN SECCIONES DE LA CUCI, REV. 2 Y ZONAS COPARTICIPES, 1986  
(Estructuras por secciones y zonas en porcentajes. Totales cif en millones de dólares)

ZONAS COPARTICIPES	SECCIONES										TOTAL	
	0	1	2	3	4	5	6	7	8	9		
ALADI	30.8 19.5	15.6 0.4	25.4 12.0	17.5 14.3	30.5 2.1	11.6 13.5	20.6 17.7	6.2 16.9	8.0 3.5	2.7 0.1	- 100.0	13.9 7705.9
MCCA	0.6 44.8	0.1 0.2	0.4 21.1	- 0.3	- -	0.1 16.5	0.1 7.4	- 8.7	- 0.9	- 0.1	- 100.0	0.1 63.7
CARICOM	0.1 7.6	0.3 1.2	0.3 23.6	- -	- 0.3	0.1 26.4	0.1 18.0	0.1 20.9	- 2.0	- -	- 100.0	0.1 50.5
OCDE	62.3 7.4	81.9 0.4	61.6 5.4	20.6 3.2	68.5 0.9	82.5 18.0	73.8 11.9	89.6 45.5	83.8 6.9	59.1 0.4	- 100.0	73.8 41011.1
CEE	12.1 5.6	64.2 1.2	6.5 2.2	1.8 1.1	3.6 0.2	27.7 23.5	20.6 12.9	24.0 47.3	17.0 5.4	18.5 0.5	- 100.0	19.0 10556.8
EE.UU.	38.3 8.6	9.4 0.1	42.6 7.1	15.9 4.6	57.5 1.4	42.5 17.5	33.6 10.2	44.4 42.6	48.4 7.5	23.9 0.3	- 100.0	39.1 21715.3
Japón	- 0.1	0.1 -	0.6 0.5	0.4 0.7	- -	2.3 5.3	8.9 14.9	13.4 70.6	8.9 7.6	5.5 0.4	- 100.0	7.1 3963.4
CAME	2.1 12.5	0.8 0.2	1.9 8.2	3.1 23.4	0.1 0.1	2.4 25.4	0.6 4.5	0.9 23.1	0.7 2.7	0.1 -	- 100.0	1.5 841.1
Asia	3.7 4.5	0.1 -	6.5 5.9	42.9 67.0	0.8 0.1	1.6 3.5	2.4 4.0	2.1 10.6	4.5 3.8	8.9 0.6	- 100.0	7.2 4024.8
Africa	0.1 0.2	0.1 -	2.1 7.0	12.8 72.6	- -	1.0 8.1	1.8 10.7	0.1 1.2	- 0.1	- -	- 100.0	2.0 1111.1
Resto del mundo	0.3 1.9	1.1 0.3	1.7 8.0	3.1 24.8	0.1 0.1	0.6 7.2	0.7 5.7	1.1 28.6	3.0 12.8	29.2 10.6	- 100.0	1.4 774.6
	100.0 -	100.0 -	100.0 -	100.0 -	100.0 -	100.0 -	100.0 -	100.0 -	100.0 -	100.0 -		100.0 -
TOTAL	4886.3 8.8	201.5 0.4	3625.6 6.5	6288.6 11.3	527.8 0.9	8968.3 16.1	6617.1 11.9	20824.7 37.5	3362.2 6.0	280.8 0.5	- 100.0	55582.9 55582.9

Cuadro 10

ALADI: ESTRUCTURA DE LAS IMPORTACIONES SEGUN SECCIONES DE LA CUCI, REV. 2 Y ZONAS COPARTICIPES, 1987  
(Estructuras por secciones y zonas en porcentajes. Totales cif en millones de dólares)

ZONAS COPARTICIPES	SECCIONES											TOTAL
	0	1	2	3	4	5	6	7	8	9		
ALADI	26.3 13.0	15.8 0.4	23.0 12.0	14.7 13.6	29.1 1.5	12.8 15.3	24.6 20.4	7.8 19.8	10.7 3.8	4.7 0.2	- 100.0	14.3 8495.3
MCCA	0.4 30.3	- 0.1	0.4 33.8	- 0.7	0.2 1.2	0.1 18.1	- 6.0	- 7.7	- 1.8	- 0.2	- 100.0	0.1 58.4
CARICOM	- 2.1	0.1 0.3	0.5 22.7	0.4 31.0	0.1 0.5	0.2 24.0	0.2 15.1	- 2.5	0.1 1.8	- -	- 100.0	0.2 95.4
OCDE	68.6 6.8	81.8 0.4	64.5 6.8	19.0 3.5	68.5 0.7	81.1 19.5	68.6 11.4	87.5 44.7	79.1 5.7	59.3 0.5	- 100.0	71.3 42272.0
CEE	13.2 4.5	63.5 1.1	5.8 2.1	1.9 1.2	4.3 0.1	27.1 22.2	21.6 12.3	29.3 51.0	20.6 5.0	18.9 0.5	- 100.0	20.9 12410.5
EE.UU.	39.7 8.2	10.2 0.1	46.0 10.1	13.3 5.2	56.5 1.2	41.4 20.8	26.9 9.4	36.3 38.7	39.4 5.9	27.4 0.5	- 100.0	34.2 20247.7
Japón	0.1 0.1	0.1 -	0.5 0.5	1.0 1.8	0.5 0.1	2.3 5.5	8.3 13.7	13.9 70.6	10.2 7.3	6.8 0.5	- 100.0	7.2 4255.3
CAME	1.9 9.2	1.0 0.2	1.5 7.8	3.2 28.8	- -	2.2 24.9	0.7 5.6	0.9 21.4	0.6 2.0	0.1 0.1	- 100.0	1.5 881.8
Asia	1.6 1.2	0.1 -	6.6 5.4	51.6 73.3	1.1 0.1	1.5 2.8	2.9 3.7	2.4 9.6	5.5 3.0	15.1 0.9	- 100.0	9.3 5505.5
Africa	0.2 0.9	- -	2.3 9.3	9.1 63.5	- -	1.3 11.8	2.1 13.2	0.1 1.1	- 0.1	- -	- 100.0	1.9 1119.1
Resto del mundo	0.9 4.4	1.3 0.3	1.1 5.8	2.0 18.3	1.0 0.5	0.8 8.9	0.8 6.8	1.3 32.6	4.0 14.1	20.7 8.3	- 100.0	1.4 857.9
	100.0 -	100.0 -	100.0 -	100.0 -	100.0 -	100.0 -	100.0 -	100.0 -	100.0 -	100.0 -		100.0 -
TOTAL	4196.8 7.1	221.7 0.4	4456.5 7.5	7825.3 13.2	428.3 0.7	10162.7 17.1	7042.6 11.9	21571.6 36.4	3037.5 5.1	342.2 0.6	- 100.0	59285.3 59285.3

Gráfico 2

## ALADI: ESTRUCTURA DE LAS IMPORTACIONES SEGUN SECCIONES DE LA CUCI, REV. 2

(Porcentajes)

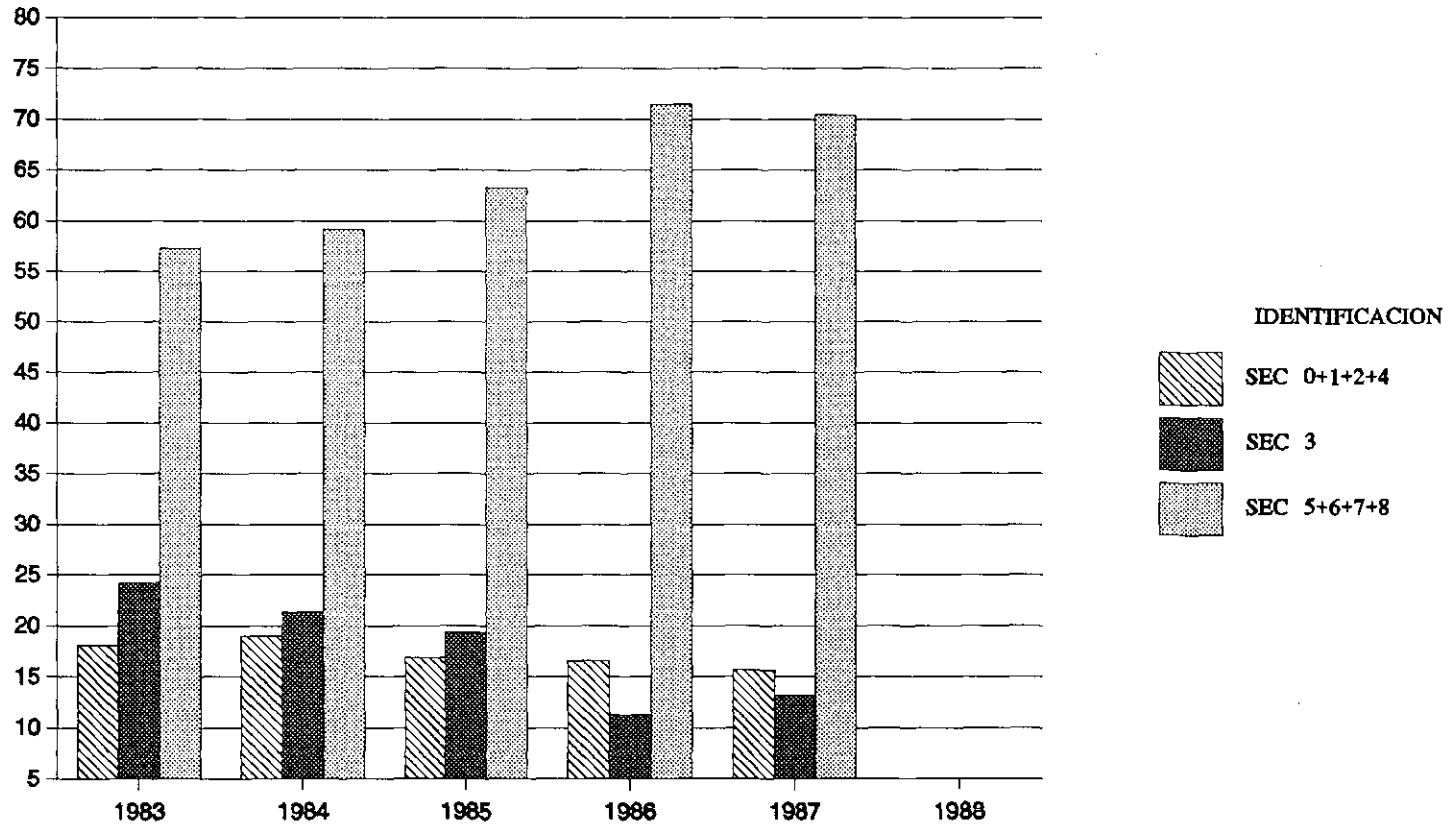



Cuadro 11

ARGENTINA: ESTRUCTURA DE LAS EXPORTACIONES SEGUN SECCIONES DE LA CUCI, REV. 2 Y ZONAS COPARTICIPES, 1983  
(Estructuras por secciones y zonas en porcentajes. Totales fob en millones de dólares)

ZONAS COPARTICIPES	SECCIONES										TOTAL	
	0	1	2	3	4	5	6	7	8	9		
ALADI	8.5	18.7	4.9	26.8	19.8	28.6	20.3	33.6	48.8	25.4	-	13.1
	40.8	1.1	2.8	9.1	10.3	9.9	13.4	8.9	3.7	-	100.0	1026.8
MCCA	0.1	0.1	0.3	-	0.2	0.9	0.2	3.6	0.6	1.0	-	0.3
	27.2	0.3	6.3	0.5	3.5	13.4	5.8	40.9	1.9	0.1	100.0	23.8
CARICOM	0.1	-	-	0.3	-	-	-	0.2	-	0.1	-	0.1
	79.0	-	-	13.1	-	-	1.1	6.6	0.1	-	100.0	6.8
OCDE	35.5	62.6	51.5	66.9	21.5	58.7	46.8	45.1	47.8	64.1	-	39.8
	55.9	1.2	9.8	7.5	3.7	6.7	10.2	3.9	1.2	-	100.0	3120.1
CEE	18.9	33.4	44.9	35.6	19.2	22.9	7.4	28.6	9.1	21.8	-	21.1
	56.1	1.2	16.0	7.5	6.2	4.9	3.0	4.7	0.4	-	100.0	1656.1
EE.UU.	5.7	21.8	1.5	27.6	0.6	27.7	33.6	7.8	32.2	30.9	-	9.9
	36.2	1.6	1.1	12.5	0.4	12.7	29.4	2.8	3.2	0.1	100.0	773.1
Japón	6.4	3.6	1.9	2.5	0.5	4.6	2.0	2.2	0.2	1.6	-	4.8
	83.9	0.6	3.0	2.3	0.7	4.3	3.5	1.6	-	-	100.0	376.6
CAME	29.6	2.7	33.5	1.8	25.2	3.2	7.6	1.2	0.5	2.2	-	23.8
	78.1	0.1	10.6	0.3	7.2	0.6	2.8	0.2	-	-	100.0	1861.7
Asia	20.6	1.8	5.7	2.9	12.3	6.2	20.9	10.2	1.1	2.9	-	16.8
	77.0	0.1	2.6	0.8	5.0	1.7	10.7	2.1	0.1	-	100.0	1313.6
Africa	4.9	14.0	2.4	1.1	19.0	1.0	3.6	4.5	0.2	3.1	-	5.2
	59.0	2.0	3.4	1.0	24.7	0.9	6.0	3.0	-	-	100.0	411.0
Resto del mundo	0.7	0.1	1.7	0.2	2.0	1.3	0.6	1.7	1.0	1.3	-	0.9
	50.5	0.1	14.3	1.1	15.0	6.5	5.3	6.3	1.0	-	100.0	72.2
	100.0	100.0	100.0	100.0	100.0	100.0	100.0	100.0	100.0	100.0	-	100.0
	-	-	-	-	-	-	-	-	-	-	-	-
TOTAL	4921.0	58.3	590.2	348.9	534.3	353.7	676.8	272.9	77.8	1.9	-	7835.9
	62.8	0.7	7.5	4.5	6.8	4.5	8.6	3.5	1.0	-	100.0	7835.9

Cuadro 12

ARGENTINA: ESTRUCTURA DE LAS EXPORTACIONES SEGUN SECCIONES DE LA CUCI, REV. 2 Y ZONAS COPARTICIPES, 1984  
(Estructuras por secciones y zonas en porcentajes. Totales fob en millones de dólares)

ZONAS COPARTICIPES	SECCIONES										TOTAL	
	0	1	2	3	4	5	6	7	8	9		
ALADI	12.5 36.4	25.3 1.0	11.8 10.7	24.7 6.2	19.4 13.0	36.8 8.6	23.1 12.0	33.4 9.2	52.2 2.8	33.8 0.1	- 100.0	17.1 1383.3
MCCA	0.2 18.0	0.1 0.2	- 0.7	- -	0.6 17.6	1.6 15.7	0.7 14.7	2.7 29.8	1.5 3.2	1.2 0.1	- 100.0	0.4 34.1
CARICOM	0.1 45.3	- 0.1	- -	0.5 24.2	- -	- -	- 2.6	0.6 27.6	- 0.2	- -	- 100.0	0.1 7.7
OCDE	39.0 44.4	65.8 1.0	68.9 24.5	65.6 6.5	15.7 4.1	55.2 5.1	51.3 10.4	28.6 3.1	39.0 0.8	56.0 -	- 100.0	43.5 3530.6
CEE	21.1 43.4	36.2 1.0	59.8 38.5	5.4 1.0	14.6 6.9	22.4 3.7	6.7 2.5	14.4 2.8	5.8 0.2	15.3 -	- 100.0	24.1 1954.3
EE.UU.	7.4 33.9	20.0 1.2	0.7 1.0	57.0 22.5	0.2 0.2	24.2 9.0	32.7 26.8	6.4 2.8	28.3 2.4	29.4 0.1	- 100.0	10.8 876.9
Japón	4.8 71.2	3.7 0.7	1.1 5.1	2.1 2.6	0.1 0.4	4.5 5.4	4.2 11.1	2.4 3.3	0.1 -	1.8 -	- 100.0	3.3 271.1
CAME	29.4 69.3	7.0 0.2	8.7 6.4	1.1 0.2	27.6 15.0	1.3 0.3	8.0 3.4	23.2 5.2	1.6 0.1	3.3 -	- 100.0	21.1 1707.0
Asia	13.2 55.4	1.2 0.1	7.3 9.5	1.5 0.5	21.4 20.7	3.8 1.3	15.2 11.3	2.8 1.1	0.2 -	3.1 -	- 100.0	11.8 959.9
Africa	5.0 53.9	0.5 0.1	1.8 6.0	0.7 0.6	13.9 34.6	0.7 0.6	1.5 2.8	0.9 0.9	2.0 0.4	0.9 -	- 100.0	4.6 371.5
Resto del mundo	0.6 21.0	0.1 -	1.5 16.7	5.9 18.1	1.5 12.3	0.5 1.5	0.3 1.7	7.8 26.3	3.6 2.4	1.8 -	- 100.0	1.4 113.2
	100.0 -	100.0 -	100.0 -	100.0 -	100.0 -	100.0 -	100.0 -	100.0 -	100.0 -	100.0 -		100.0 -
TOTAL	4020.3 49.6	54.6 0.7	1257.6 15.5	347.0 4.3	927.8 11.4	324.8 4.0	718.1 8.9	379.8 4.7	74.6 0.9	2.6 -	- 100.0	8107.3 8107.3

Cuadro 13

ARGENTINA: ESTRUCTURA DE LAS EXPORTACIONES SEGUN SECCIONES DE LA CUCI, REV. 2 Y ZONAS COPARTICIPES, 1985  
(Estructuras por secciones y zonas en porcentajes. Totales fob en millones de dólares)

ZONAS COPARTICIPES	SECCIONES										TOTAL	
	0	1	2	3	4	5	6	7	8	9		
ALADI	12.0 30.4	19.2 0.8	17.9 12.6	20.7 8.8	15.2 10.1	38.6 9.7	21.9 13.8	31.8 10.8	52.3 3.0	17.3 -	- 100.0	17.7 1485.4
MCCA	0.1 11.1	0.2 0.3	- 0.7	- -	0.4 10.3	1.4 12.2	1.3 28.7	2.7 32.2	2.3 4.5	1.2 0.1	- 100.0	0.5 43.0
CARICOM	0.1 49.8	- -	- -	0.1 11.4	- -	- 0.3	0.2 30.5	0.1 8.0	- 0.1	- -	- 100.0	0.1 7.6
OCDE	39.7 40.7	68.0 1.2	60.4 17.2	73.4 12.7	23.5 6.3	54.2 5.5	42.8 10.9	33.4 4.6	37.6 0.9	73.6 -	- 100.0	43.7 3672.2
CEE	20.5 44.0	42.9 1.5	47.3 28.2	14.0 5.1	16.8 9.5	25.3 5.4	7.2 3.9	7.6 2.2	5.3 0.3	18.3 -	- 100.0	20.9 1753.9
EE.UU.	6.6 24.0	17.6 1.1	0.8 0.8	58.9 36.4	2.7 2.6	22.0 8.0	20.1 18.3	13.3 6.6	27.1 2.2	43.2 0.1	- 100.0	12.2 1027.9
Japón	6.0 62.6	2.0 0.3	1.4 4.0	- -	0.3 0.8	4.0 4.1	7.3 19.0	6.6 9.2	0.2 0.1	1.8 -	- 100.0	4.3 360.9
CAME	31.3 67.5	6.3 0.2	14.2 8.5	0.3 0.1	22.7 12.9	2.6 0.6	7.0 3.8	21.9 6.3	4.2 0.2	2.4 -	- 100.0	20.8 1748.3
Asia	12.2 47.6	0.6 -	5.6 6.1	- -	17.0 17.4	1.5 0.6	25.4 24.7	6.6 3.5	0.2 -	3.4 -	- 100.0	11.5 962.5
Africa	4.1 37.9	5.3 0.8	1.5 3.9	3.6 5.6	18.4 45.1	1.0 1.0	1.2 2.7	2.2 2.8	1.5 0.3	1.0 -	- 100.0	4.8 404.5
Resto del mundo	0.5 24.7	0.3 0.3	0.4 5.5	1.9 16.7	2.7 37.0	0.7 3.4	0.2 2.3	1.1 7.9	1.9 2.3	1.0 -	- 100.0	0.9 72.4
	100.0 -	100.0 -	100.0 -	100.0 -	100.0 -	100.0 -	100.0 -	100.0 -	100.0 -	100.0 -		100.0 -
TOTAL	3764.2 44.8	62.8 0.7	1045.1 12.4	635.6 7.6	988.9 11.8	372.5 4.4	934.7 11.1	505.1 6.0	84.8 1.0	2.3 -	- 100.0	8395.9 8395.9

Cuadro 14

ARGENTINA: ESTRUCTURA DE LAS EXPORTACIONES SEGUN SECCIONES DE LA CUCI, REV. 2 Y ZONAS COPARTICIPES, 1986  
(Estructuras por secciones y zonas en porcentajes. Totales fob en millones de dólares)

ZONAS COPARTICIPES	SECCIONES										TOTAL	
	0	1	2	3	4	5	6	7	8	9		
ALADI	18.9 39.0	9.4 0.3	12.5 6.9	46.4 4.9	16.8 7.1	45.3 9.3	23.4 14.6	43.9 13.9	53.5 3.8	19.5 0.1	- 100.0	22.7 1556.4
MCCA	0.1 12.2	0.2 0.4	0.4 11.5	- -	0.5 11.6	1.1 12.3	0.5 15.6	1.9 33.0	0.9 3.4	0.5 0.1	- 100.0	0.4 28.8
CARICOM	0.2 41.2	- 0.1	- -	- 0.2	- 0.2	- 0.7	0.5 28.0	0.9 27.7	0.3 1.9	- -	- 100.0	0.2 15.7
OCDE	51.6 50.6	84.8 1.2	67.6 17.8	53.0 2.7	22.9 4.6	46.0 4.5	46.5 13.7	23.7 3.6	40.4 1.4	41.7 0.1	- 100.0	48.0 3286.0
CEE	29.7 55.7	54.4 1.5	51.3 25.8	5.9 0.6	14.0 5.3	15.5 2.9	11.5 6.5	3.9 1.1	9.6 0.6	11.0 -	- 100.0	25.1 1718.6
EE.UU.	7.7 35.3	20.4 1.4	0.6 0.8	45.9 10.7	4.2 3.9	23.8 10.8	21.0 28.9	5.7 4.0	25.4 4.0	23.7 0.2	- 100.0	10.3 705.6
Japón	8.4 68.8	3.1 0.4	0.7 1.5	0.2 0.1	0.1 0.2	2.2 1.8	6.4 15.9	8.9 11.3	0.2 0.1	1.2 -	- 100.0	5.7 391.1
CAME	10.4 46.7	3.4 0.2	9.0 10.8	0.5 0.1	17.3 15.8	4.2 1.9	8.3 11.3	18.4 12.7	2.6 0.4	1.6 -	- 100.0	10.5 716.8
Asia	13.1 50.3	0.9 0.1	8.5 8.8	- -	17.8 13.9	1.9 0.7	19.6 22.7	5.5 3.3	0.3 -	30.2 0.2	- 100.0	12.2 836.9
Africa	4.5 46.0	0.3 0.1	0.7 1.9	- -	21.1 43.8	0.8 0.8	1.1 3.5	2.4 3.8	0.2 0.1	5.8 0.1	- 100.0	4.6 315.9
Resto del mundo	1.2 39.7	0.8 0.4	1.4 12.3	0.1 0.2	3.6 25.0	0.6 2.0	0.2 1.6	3.2 16.7	1.8 2.1	0.5 -	- 100.0	1.4 95.5
	100.0 -	100.0 -	100.0 -	100.0 -	100.0 -	100.0 -	100.0 -	100.0 -	100.0 -	100.0 -		100.0 -
TOTAL	3219.2 47.0	47.7 0.7	863.8 12.6	164.7 2.4	655.2 9.6	320.4 4.7	970.3 14.2	494.7 7.2	111.4 1.6	4.7 0.1	- 100.0	6852.0 6852.0

Cuadro 15

ARGENTINA: ESTRUCTURA DE LAS EXPORTACIONES SEGUN SECCIONES DE LA CUCI, REV. 2 Y ZONAS COPARTICIPES, 1987  
(Estructuras por secciones y zonas en porcentajes. Totales fob en millones de dólares)

ZONAS COPARTICIPES	SECCIONES										TOTAL	
	0	1	2	3	4	5	6	7	8	9		
ALADI	12.7	14.9	11.9	35.6	13.8	45.4	21.2	63.3	41.7	19.2	-	20.7
	28.7	0.6	5.2	2.6	5.7	14.0	18.7	19.6	4.8	0.1	100.0	1313.8
MCCA	0.1	0.1	-	-	0.6	0.8	0.3	2.5	1.3	5.8	-	0.4
	11.7	0.3	-	0.1	12.4	12.8	15.2	38.7	7.7	1.0	100.0	26.1
CARICOM	0.3	0.2	-	-	-	-	0.1	0.4	-	-	-	0.2
	72.0	0.7	0.1	-	-	0.8	13.6	12.4	0.5	-	100.0	12.0
OCDE	54.5	80.1	49.9	64.2	18.4	43.1	59.0	23.5	55.0	50.2	-	49.5
	51.4	1.2	9.2	2.0	3.2	5.5	21.8	3.0	2.7	0.1	100.0	3145.7
CEE	34.5	48.2	43.0	8.9	9.6	18.6	13.8	3.3	11.3	11.8	-	25.5
	63.0	1.4	15.3	0.5	3.2	4.6	9.9	0.8	1.1	-	100.0	1622.3
EE.UU.	10.4	14.5	1.5	53.7	5.9	18.0	31.0	9.1	35.0	29.2	-	14.6
	33.0	0.8	0.9	5.6	3.5	7.8	38.6	4.0	5.7	0.1	100.0	930.6
Japón	3.8	9.5	0.9	0.1	0.1	2.4	5.9	5.1	0.2	1.5	-	3.5
	50.8	2.1	2.4	-	0.3	4.3	30.7	9.3	0.1	-	100.0	223.9
CAME	19.0	0.4	28.3	-	27.7	2.6	5.4	1.4	0.5	18.7	-	15.1
	58.8	-	17.0	-	15.7	1.1	6.6	0.6	0.1	0.1	100.0	959.0
Asia	11.4	2.4	8.9	0.1	25.1	6.4	12.4	5.7	0.2	2.3	-	11.3
	46.9	0.2	7.1	-	19.0	3.6	20.0	3.2	-	-	100.0	719.4
Africa	1.1	1.5	1.0	0.1	12.9	0.9	1.2	1.8	1.0	2.8	-	2.1
	23.4	0.5	4.2	-	52.4	2.6	10.0	5.6	1.1	0.1	100.0	133.7
Resto del mundo	0.9	0.4	0.1	-	1.4	0.7	0.4	1.4	0.3	0.9	-	0.8
	55.2	0.4	1.2	-	15.6	6.0	9.2	11.6	0.8	0.1	100.0	50.3
	100.0	100.0	100.0	100.0	100.0	100.0	100.0	100.0	100.0	100.0	-	100.0
	-	-	-	-	-	-	-	-	-	-	-	-
TOTAL	2964.3	48.6	576.9	97.4	544.5	404.2	1160.7	406.7	152.0	4.6	-	6359.9
	46.6	0.8	9.1	1.5	8.6	6.4	18.2	6.4	2.4	0.1	100.0	6359.9

Cuadro 16

ARGENTINA: ESTRUCTURA DE LAS EXPORTACIONES SEGUN SECCIONES DE LA CUCI, REV. 2 Y ZONAS COPARTICIPES, 1988  
(Estructuras por secciones y zonas en porcentajes. Totales fob en millones de dólares)

ZONAS COPARTICIPES	SECCIONES										TOTAL	
	0	1	2	3	4	5	6	7	8	9		
ALADI	11.0 24.0	8.9 0.3	8.6 5.3	30.1 2.7	23.7 12.4	42.2 16.0	17.2 15.9	59.0 18.7	38.1 4.7	23.4 0.1	- 100.0	19.3 1760.7
MCCA	0.2 15.0	0.2 0.3	0.1 1.9	- 0.1	0.7 14.3	0.6 8.7	0.5 17.4	2.9 37.8	0.8 4.0	4.5 0.5	- 100.0	0.5 42.9
CARICOM	0.2 41.9	0.4 1.3	- 0.1	- 0.1	- -	0.4 13.7	0.4 37.3	0.2 5.4	- 0.2	- -	- 100.0	0.2 17.5
OCDE	51.3 43.5	82.7 1.1	69.1 16.5	57.6 2.0	21.1 4.3	43.4 6.4	55.9 20.1	26.5 3.3	59.0 2.8	66.5 0.1	- 100.0	49.6 4530.6
CEE	33.4 52.9	48.0 1.2	56.3 25.0	10.6 0.7	8.6 3.2	22.4 6.1	12.6 8.4	5.8 1.3	11.6 1.0	14.6 -	- 100.0	26.6 2427.1
EE.UU.	8.3 26.1	16.7 0.8	1.0 0.9	46.0 5.9	9.7 7.3	13.8 7.5	29.8 39.9	9.7 4.4	38.6 6.9	44.8 0.2	- 100.0	13.3 1217.2
Japón	4.1 47.5	9.4 1.7	1.4 4.4	0.1 0.1	0.1 0.3	2.4 4.9	6.5 31.9	5.4 9.1	0.1 0.1	1.4 -	- 100.0	3.6 333.1
CAME	25.1 76.0	1.6 0.1	5.2 4.4	0.7 0.1	13.3 9.6	1.1 0.6	6.6 8.4	1.5 0.7	0.8 0.1	1.2 -	- 100.0	13.9 1268.5
Asia	9.2 32.4	1.4 0.1	13.9 13.8	- -	21.2 17.9	9.8 6.0	18.0 27.1	5.1 2.6	0.4 0.1	1.1 -	- 100.0	11.9 1086.5
África	2.3 26.6	4.6 0.8	1.5 4.9	4.6 2.2	18.1 50.3	1.1 2.1	1.1 5.3	4.3 7.2	0.8 0.5	1.5 -	- 100.0	3.6 331.3
Resto del mundo	0.8 31.0	0.3 0.2	1.7 18.5	6.9 11.3	2.0 18.6	1.6 11.0	0.3 5.8	0.5 3.0	0.2 0.4	1.8 0.1	- 100.0	1.1 96.2
	100.0 -	100.0 -	100.0 -	100.0 -	100.0 -	100.0 -	100.0 -	100.0 -	100.0 -	100.0 -		100.0 -
TOTAL	3840.7 42.0	60.7 0.7	1079.6 11.8	157.0 1.7	919.0 10.1	666.1 7.3	1630.3 17.8	558.0 6.1	218.2 2.4	4.4 -	- 100.0	9134.0 9134.0

Gráfico 3

ARGENTINA: ESTRUCTURA DE LAS EXPORTACIONES SEGUN SECCIONES DE LA CUCI, REV. 2

(Porcentajes)

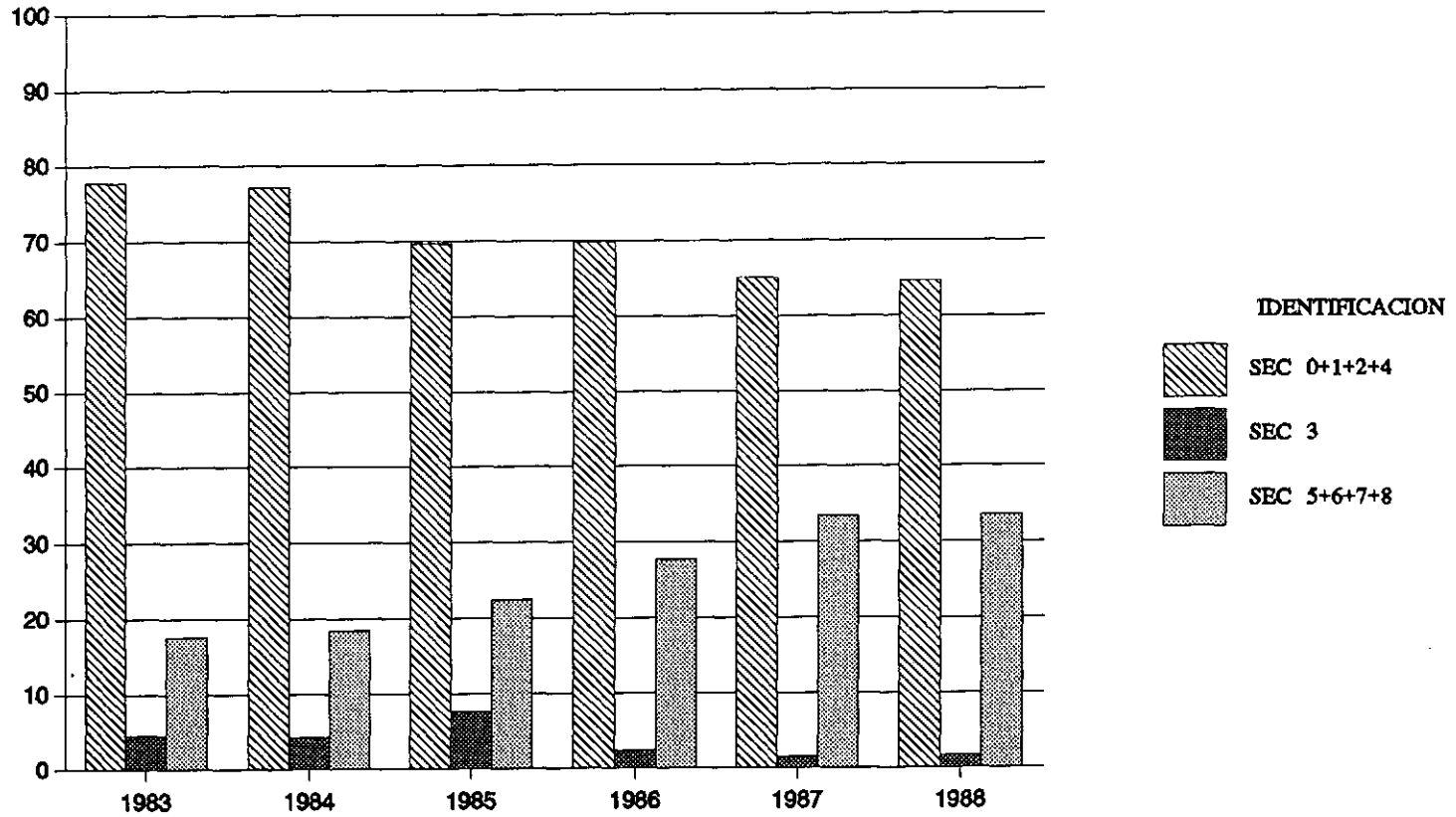

Cuadro 17

ARGENTINA: ESTRUCTURA DE LAS IMPORTACIONES SEGUN SECCIONES DE LA CUCI, REV. 2 Y ZONAS COPARTICIPES, 1983  
(Estructuras por secciones y zonas en porcentajes. Totales cif en millones de dólares)

ZONAS COPARTICIPES	SECCIONES										TOTAL	
	0	1	2	3	4	5	6	7	8	9		
ALADI	89.2 9.7	10.8 0.1	49.0 13.6	85.2 27.9	64.3 0.3	22.3 15.9	34.8 18.3	12.3 12.2	13.7 2.1	13.8 -	- 100.0	32.1 1447.7
MCCA	0.2 57.0	- -	- -	- -	- -	- 15.9	- -	- 5.6	0.1 21.4	- -	- 100.0	- 0.6
CARICOM	0.2 22.5	0.1 0.7	- -	- -	- -	- 25.4	- -	- 50.6	- 0.8	- -	- 100.0	- 1.2
OCDE	9.3 0.5	88.2 0.3	38.0 5.4	11.8 2.0	33.5 0.1	74.0 26.9	60.3 16.1	83.4 42.4	80.4 6.3	81.4 -	- 100.0	63.0 2835.7
CEE	3.6 0.5	29.8 0.2	6.2 2.3	1.7 0.7	15.8 0.1	29.9 28.8	25.9 18.4	32.5 43.7	24.8 5.2	20.0 -	- 100.0	23.8 1071.2
EE.UU.	3.1 0.5	8.4 0.1	11.5 4.7	9.8 4.7	15.3 0.1	30.3 31.7	13.1 10.1	27.5 40.1	35.3 8.0	43.0 -	- 100.0	21.9 986.5
Japón	- -	- -	0.9 1.2	0.2 0.3	0.7 -	2.8 9.5	9.1 22.5	12.8 60.0	9.0 6.5	6.2 -	- 100.0	6.8 307.3
CAME	- -	0.9 0.1	0.1 0.3	2.8 17.1	- -	1.5 19.8	2.0 19.0	2.3 42.3	0.5 1.4	2.4 -	- 100.0	1.8 79.1
Asia	0.8 1.4	- -	10.6 48.8	- -	1.8 0.1	1.2 13.9	1.2 10.9	1.1 17.6	2.8 7.3	2.0 -	- 100.0	1.9 86.8
Africa	0.1 0.6	- -	2.2 30.2	0.1 1.4	0.4 0.1	0.2 7.3	1.7 43.1	0.3 16.4	0.1 0.8	0.2 -	- 100.0	0.6 29.2
Resto del mundo	0.2 1.6	- -	0.1 1.4	0.1 2.4	- -	0.8 34.2	- 1.5	0.6 36.3	2.4 22.7	0.2 -	- 100.0	0.5 23.5
	100.0 -	100.0 -	100.0 -	100.0 -	100.0 -	100.0 -	100.0 -	100.0 -	100.0 -	100.0 -	- -	100.0 -
TOTAL	157.0 3.5	8.5 0.2	400.9 8.9	473.9 10.5	6.6 0.1	1032.7 22.9	759.4 16.9	1440.7 32.0	223.1 5.0	0.9 -	- 100.0	4503.8 4503.8



Cuadro 18

ARGENTINA: ESTRUCTURA DE LAS IMPORTACIONES SEGUN SECCIONES DE LA CUCI, REV. 2 Y ZONAS COPARTICIPES, 1984  
(Estructuras por secciones y zonas en porcentajes. Totales cif en millones de dólares)

ZONAS COPARTICIPES	SECCIONES										TOTAL	
	0	1	2	3	4	5	6	7	8	9		
ALADI	91.3 10.7	22.5 0.1	46.8 12.4	80.0 24.1	67.3 0.3	25.6 16.6	46.8 20.7	14.1 12.4	20.3 2.8	13.5 -	- 100.0	35.8 1641.4
MCCA	0.9 91.9	- -	- 0.1	- -	- -	- 3.1	- -	- 4.7	- 0.2	- -	- 100.0	- 1.8
CARICOM	0.1 11.5	- -	- -	- -	- -	0.1 88.5	- -	- -	- -	- -	- 100.0	- 1.2
OCDE	7.4 0.5	75.3 0.1	40.8 6.7	16.9 3.1	29.6 0.1	69.5 27.6	49.0 13.3	78.8 42.4	72.0 6.0	82.8 -	- 100.0	58.2 2669.8
CEE	3.1 0.6	3.1 -	6.7 2.8	2.5 1.2	14.2 0.1	29.9 30.7	23.5 16.5	31.3 43.5	20.7 4.5	25.9 -	- 100.0	22.6 1033.9
EE.UU.	3.0 0.7	2.5 -	9.9 5.1	14.2 8.2	14.5 0.1	27.2 34.0	8.9 7.6	21.1 35.9	31.4 8.3	35.7 -	- 100.0	18.5 847.3
Japón	- -	- -	0.6 0.7	0.1 0.1	0.3 -	3.0 8.6	9.6 18.5	17.3 66.4	9.5 5.7	16.4 -	- 100.0	8.2 375.9
CAME	- -	0.3 -	0.1 0.3	2.4 10.6	- -	2.8 26.7	1.3 8.6	4.0 50.8	1.5 2.9	0.9 -	- 100.0	2.4 112.0
Asia	0.3 0.6	- -	10.6 43.2	- -	2.9 0.2	1.0 9.6	1.6 10.8	2.1 27.9	3.7 7.7	2.2 -	- 100.0	2.3 106.9
Africa	- 0.1	1.9 0.5	1.7 39.9	- 0.5	0.2 0.1	0.1 7.4	1.2 48.0	- 1.5	0.2 1.9	0.3 -	- 100.0	0.4 18.2
Resto del mundo	- 0.1	- -	- 0.1	0.7 9.7	- -	0.8 26.9	0.1 1.4	1.0 45.4	2.4 16.4	0.4 -	- 100.0	0.7 33.1
	100.0 -	100.0 -	100.0 -	100.0 -	100.0 -	100.0 -	100.0 -	100.0 -	100.0 -	100.0 -	100.0 -	100.0 -
TOTAL	191.8 4.2	5.2 0.1	436.0 9.5	493.5 10.8	7.7 0.2	1061.1 23.1	726.7 15.9	1437.6 31.4	224.0 4.9	0.8 -	- 100.0	4584.4 4584.4

Cuadro 19

ARGENTINA: ESTRUCTURA DE LAS IMPORTACIONES SEGUN SECCIONES DE LA CUCI, REV. 2 Y ZONAS COPARTICIPES, 1985  
(Estructuras por secciones y zonas en porcentajes. Totales cif en millones de dólares)

ZONAS COPARTICIPES	SECCIONES										TOTAL	
	0	1	2	3	4	5	6	7	8	9		
ALADI	89.7	9.0	49.9	86.5	74.5	22.9	40.4	13.6	15.5	19.5	-	34.0
	11.4	0.1	11.3	30.8	0.3	14.7	14.7	14.3	2.5	-	100.0	1298.6
MCCA	1.6	-	-	-	-	-	-	-	-	-	-	0.1
	94.4	-	-	-	-	4.2	-	1.4	-	-	-	2.7
CARICOM	0.1	-	-	-	-	0.1	-	-	-	-	-	-
	10.6	-	-	-	-	89.4	-	-	-	-	-	1.0
OCDE	8.2	90.3	41.4	9.1	22.5	70.1	56.4	81.0	79.2	70.8	-	60.5
	0.6	0.4	5.3	1.8	-	25.4	11.6	47.9	7.1	-	100.0	2307.1
CEE	2.9	14.0	6.6	1.8	15.1	31.4	28.4	37.9	24.3	23.2	-	26.2
	0.5	0.1	2.0	0.8	0.1	26.3	13.5	51.8	5.0	-	100.0	997.7
EE.UU.	4.0	2.8	11.2	7.1	6.5	24.1	10.8	22.1	32.8	37.8	-	18.2
	1.0	-	4.7	4.7	-	28.9	7.4	43.4	9.7	-	100.0	694.3
Japón	-	-	0.5	0.1	0.4	2.9	8.7	12.9	10.9	5.8	-	7.0
	-	-	0.5	0.2	-	9.0	15.6	66.3	8.4	-	100.0	265.6
CAME	-	0.7	0.1	4.0	-	3.8	0.3	3.3	0.6	4.1	-	2.6
	-	0.1	0.2	18.8	-	32.0	1.6	46.0	1.3	-	100.0	99.1
Asia	0.4	-	7.4	-	3.0	1.8	0.7	1.6	2.9	5.6	-	1.8
	1.0	-	31.3	-	0.2	22.0	4.8	32.2	8.5	-	100.0	69.8
Africa	-	-	1.0	-	-	0.2	2.1	-	0.1	-	-	0.4
	-	-	19.5	0.5	-	12.0	66.0	1.0	0.9	-	100.0	15.0
Resto del mundo	-	-	0.2	0.4	-	1.0	0.1	0.4	1.8	-	-	0.5
	0.3	-	3.4	9.5	-	41.1	1.6	26.1	18.0	-	100.0	20.5
	100.0	100.0	100.0	100.0	100.0	100.0	100.0	100.0	100.0	100.0	-	100.0
	-	-	-	-	-	-	-	-	-	-	-	-
TOTAL	164.5	9.8	294.4	462.8	4.6	834.9	473.3	1363.0	206.0	0.6	-	3813.8
	4.3	0.3	7.7	12.1	0.1	21.9	12.4	35.7	5.4	-	100.0	3813.8

Cuadro 20

ARGENTINA: ESTRUCTURA DE LAS IMPORTACIONES SEGUN SECCIONES DE LA CUCI, REV. 2 Y ZONAS COPARTICIPES, 1986  
(Estructuras por secciones y zonas en porcentajes. Totales cif en millones de dólares)

ZONAS COPARTICIPES	SECCIONES											TOTAL
	0	1	2	3	4	5	6	7	8	9		
ALADI	86.1	47.6	52.6	80.8	41.7	23.6	37.9	14.1	13.9	57.1	-	33.8
	16.9	0.2	14.0	21.6	0.1	16.7	14.5	13.6	2.2	0.1	100.0	1596.8
MCCA	3.3	-	0.1	-	-	-	-	-	-	0.3	-	0.2
	95.7	-	2.4	-	-	1.3	-	0.5	-	0.1	100.0	10.9
CARICOM	-	-	-	-	-	0.1	-	-	-	-	-	-
	3.9	-	-	-	-	94.8	-	1.2	-	-	100.0	1.3
DCDE	8.0	51.4	37.3	15.0	36.8	72.3	56.5	78.7	79.5	38.4	-	60.0
	0.9	0.1	5.6	2.3	0.1	28.9	12.2	42.8	7.2	-	100.0	2836.1
CEE	3.7	27.5	5.9	1.8	18.7	31.5	32.5	38.7	27.3	8.1	-	26.9
	0.9	0.1	2.0	0.6	0.1	28.1	15.6	47.1	5.5	-	100.0	1269.6
EE.UU.	3.1	2.6	9.6	12.0	16.6	27.8	8.9	18.5	29.2	21.9	-	17.6
	1.2	-	4.9	6.1	0.1	37.8	6.5	34.3	9.0	0.1	100.0	833.2
Japón	-	-	0.2	0.2	0.6	2.6	7.6	14.4	14.4	2.8	-	7.1
	-	-	0.2	0.3	-	8.9	13.7	65.9	10.9	-	100.0	336.6
CAME	0.8	1.0	0.2	4.2	-	1.5	0.6	3.7	0.5	0.1	-	2.1
	2.4	0.1	0.9	17.6	-	17.2	3.7	57.0	1.2	-	100.0	101.4
Asia	0.4	-	8.2	-	21.4	1.2	1.5	2.9	4.5	3.4	-	2.5
	1.1	-	30.2	-	0.9	11.7	8.1	37.9	9.9	0.1	100.0	116.2
Africa	-	-	1.6	-	0.2	0.4	3.4	-	-	0.1	-	0.7
	0.1	-	21.1	0.2	-	14.6	63.3	0.3	0.3	-	100.0	33.1
Resto del mundo	1.4	-	-	-	-	0.9	-	0.6	1.5	0.7	-	0.6
	15.5	-	0.2	-	-	36.2	0.3	33.5	14.2	0.1	100.0	27.7
	100.0	100.0	100.0	100.0	100.0	100.0	100.0	100.0	100.0	100.0		100.0
	-	-	-	-	-	-	-	-	-	-		-
TOTAL	313.9	6.0	426.7	427.1	4.7	1133.6	610.7	1542.4	255.9	2.9	-	4723.6
	6.6	0.1	9.0	9.0	0.1	24.0	12.9	32.7	5.4	0.1	100.0	4723.6

Cuadro 21

ARGENTINA: ESTRUCTURA DE LAS IMPORTACIONES SEGUN SECCIONES DE LA CUCI, REV. 2 Y ZONAS COPARTICIPES, 1987  
(Estructuras por secciones y zonas en porcentajes. Totales cif en millones de dólares)

ZONAS COPARTICIPES	SECCIONES										TOTAL	
	0	1	2	3	4	5	6	7	8	9		
ALADI	78.5 11.4	61.4 0.3	53.3 13.9	51.9 20.1	48.3 0.1	24.1 16.3	39.9 18.5	13.3 16.9	15.0 2.3	24.8 0.1	- 100.0	29.6 1724.5
MCCA	1.7 92.8	- -	- 0.6	- -	- -	- 3.1	- -	- 0.9	- 0.3	2.0 2.3	- 100.0	0.1 4.6
CARICOM	0.5 7.3	- -	0.1 3.0	2.4 88.7	- -	- 1.0	- -	- -	- -	- -	- 100.0	0.3 18.1
OCDE	11.4 0.8	35.9 0.1	37.1 4.7	23.2 4.3	31.2 -	71.8 23.3	54.0 12.0	79.5 48.7	80.0 6.0	70.6 0.1	- 100.0	61.7 3588.4
CEE	4.1 0.6	21.4 0.1	5.7 1.5	8.0 3.1	17.1 -	31.8 21.5	28.8 13.3	42.7 54.4	34.2 5.3	52.6 0.2	- 100.0	29.7 1725.9
EE.UU.	4.2 1.1	1.4 -	13.8 6.6	10.4 7.3	10.7 -	26.2 32.1	6.5 5.4	17.1 39.5	27.8 7.9	16.4 0.1	- 100.0	16.4 951.4
Japón	- -	- -	0.2 0.2	0.1 0.1	0.3 -	3.2 8.5	11.0 19.8	13.1 65.0	10.4 6.3	0.8 -	- 100.0	7.6 441.5
CAME	- -	2.7 0.2	0.2 0.4	10.2 42.5	- -	1.5 10.8	0.2 1.2	3.2 44.1	0.5 0.8	0.1 -	- 100.0	2.8 160.4
Asia	1.0 1.4	- -	7.4 18.1	5.5 20.1	17.6 0.4	1.1 7.1	1.1 5.0	3.5 42.1	3.9 5.8	2.1 0.1	- 100.0	3.2 183.5
Africa	- 0.1	- -	1.9 11.6	3.2 29.6	2.8 0.2	0.5 8.3	4.5 49.1	- 1.1	- 0.1	- -	- 100.0	1.3 73.3
Resto del mundo	6.8 26.4	- -	0.1 0.3	3.6 37.3	- -	0.9 17.0	0.1 1.8	0.4 14.7	0.6 2.5	0.4 -	- 100.0	1.1 64.6
	100.0 -	100.0 -	100.0 -	100.0 -	100.0 -	100.0 -	100.0 -	100.0 -	100.0 -	100.0 -		100.0 -
TOTAL	251.0 4.3	9.3 0.2	450.3 7.7	668.5 11.5	4.3 0.1	1164.9 20.0	798.9 13.7	2196.2 37.8	268.8 4.6	5.1 0.1	- 100.0	5817.4 5817.4

Cuadro 22

ARGENTINA: ESTRUCTURA DE LAS IMPORTACIONES SEGUN SECCIONES DE LA CUCI, REV. 2 Y ZONAS COPARTICIPES, 1988  
(Estructuras por secciones y zonas en porcentajes. Totales cif en millones de dólares)

ZONAS COPARTICIPES	SECCIONES										TOTAL	
	0	1	2	3	4	5	6	7	8	9		
ALADI	88.7 9.5	57.6 0.2	53.5 11.9	63.5 18.0	49.2 0.1	28.2 19.4	46.5 23.0	14.8 15.8	15.3 2.0	50.8 0.1	- 100.0	33.3 1774.5
MCCA	0.6 87.8	- -	- 0.6	- -	- -	- 5.7	- 0.2	- 5.7	- -	- 0.1	- 100.0	- 1.2
CARICOM	0.7 7.4	- -	- -	3.3 91.6	- -	- 1.0	- -	- -	- -	- -	- 100.0	0.3 18.3
OCDE	9.1 0.6	40.5 0.1	35.3 4.4	19.6 3.1	40.7 0.1	66.6 25.8	47.1 13.1	78.1 46.9	80.0 5.9	44.2 0.1	- 100.0	59.2 3148.5
CEE	3.0 0.4	16.1 0.1	5.3 1.4	6.1 2.1	20.8 0.1	28.5 23.9	23.2 14.0	40.8 53.0	31.6 5.0	8.5 -	- 100.0	27.3 1454.0
EE.UU.	4.5 0.9	9.0 0.1	10.5 4.5	8.7 4.8	15.9 0.1	26.4 35.1	7.3 7.0	19.1 39.3	32.0 8.1	32.3 0.1	- 100.0	17.2 917.7
Japón	0.1 -	- -	0.4 0.4	0.3 0.4	0.1 -	2.5 8.6	9.6 24.1	11.0 59.7	10.0 6.6	1.0 -	- 100.0	6.6 349.1
CAME	0.2 0.5	1.9 0.1	0.3 1.4	6.9 44.3	- -	1.7 26.5	0.5 6.1	0.8 20.3	0.2 0.6	3.4 0.2	- 100.0	1.5 78.6
Asia	0.4 0.4	- -	9.4 18.4	4.9 12.3	6.7 0.2	1.1 6.7	1.6 7.2	5.3 50.3	3.9 4.5	1.5 -	- 100.0	3.8 200.6
Africa	0.3 0.8	- -	1.5 8.4	0.8 5.8	3.4 0.2	2.0 34.4	4.1 50.1	- 0.1	- 0.1	- -	- 100.0	1.3 71.2
Resto del mundo	- -	- -	- 0.2	1.0 17.2	- -	0.4 16.6	0.2 5.2	0.8 56.3	0.5 4.4	- -	- 100.0	0.5 28.2
	100.0 -	100.0 -	100.0 -	100.0 -	100.0 -	100.0 -	100.0 -	100.0 -	100.0 -	100.0 -		100.0 -
TOTAL	190.0 3.6	5.2 0.1	393.7 7.4	502.4 9.4	5.2 0.1	1222.0 23.0	878.7 16.5	1888.5 35.5	231.3 4.3	4.2 0.1	- 100.0	5321.2 5321.2

Gráfico 4

## ARGENTINA: ESTRUCTURA DE LAS IMPORTACIONES SEGUN SECCIONES DE LA CUCI, REV. 2

(Porcentajes)

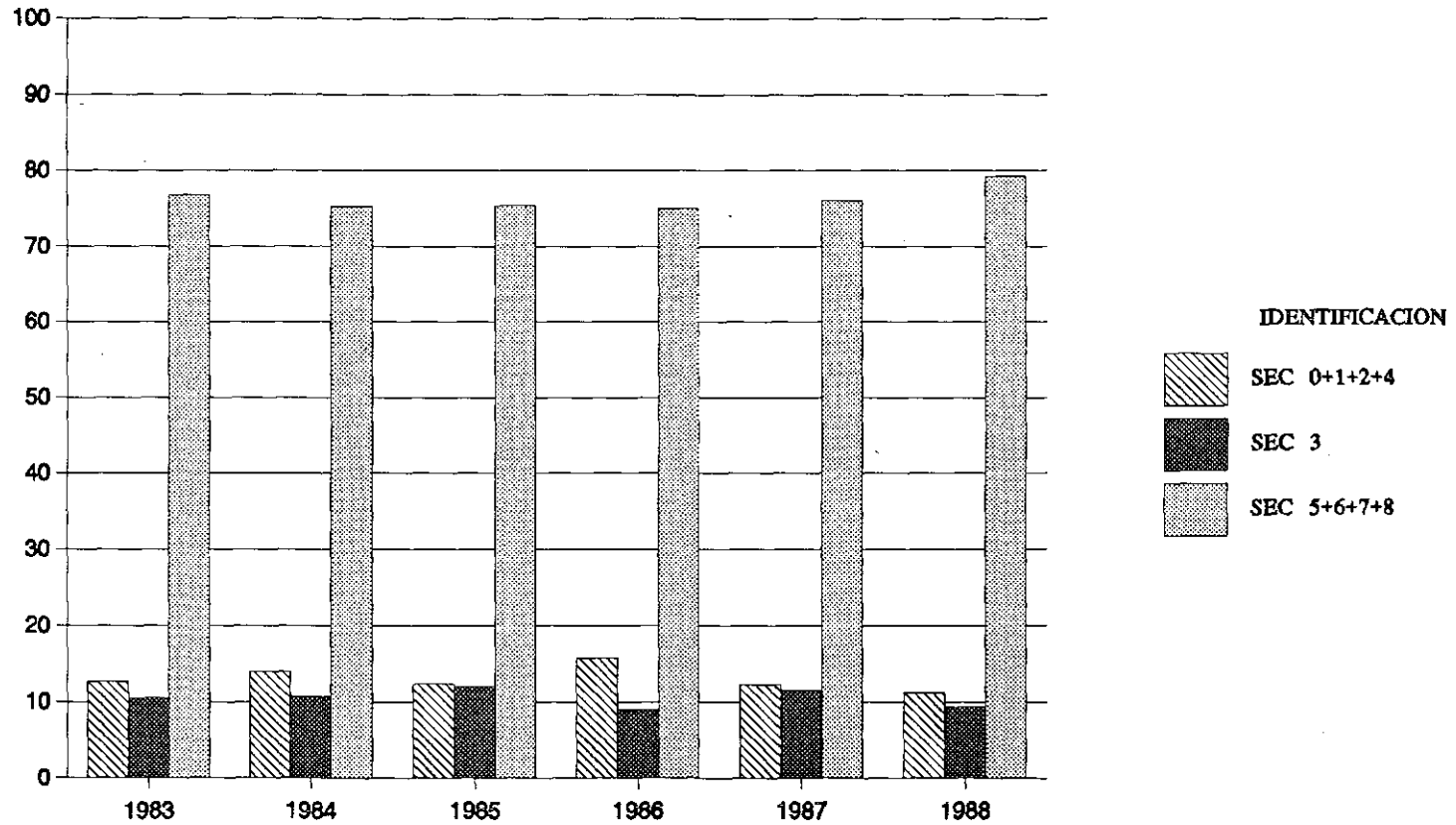

Cuadro 23

BOLIVIA: ESTRUCTURA DE LAS EXPORTACIONES SEGUN SECCIONES DE LA CUCI, REV. 2 Y ZONAS COPARTICIPES, 1983  
(Estructuras por secciones y zonas en porcentajes. Totales fob en millones de dólares)

ZONAS COPARTICIPES	SECCIONES										TOTAL	
	0	1	2	3	4	5	6	7	8	9		
ALADI	35.2	100.0	5.0	93.0	100.0	53.0	10.7	100.0	10.8	55.8	-	53.0
	2.7	0.1	1.9	87.7	-	-	4.6	-	-	2.9	100.0	445.4
MCCA	-	-	-	-	-	-	-	-	-	-	-	-
	-	-	-	-	-	-	-	-	-	100.0	100.0	-
CARICOM	-	-	-	-	-	-	-	-	-	-	-	-
	-	-	-	-	-	-	-	-	-	-	-	-
OCDE	64.8	-	91.2	7.0	-	38.6	83.7	-	85.6	43.8	-	44.9
	5.8	-	41.3	7.8	-	-	42.4	-	0.1	2.7	100.0	377.8
CEE	13.7	-	45.5	-	-	38.6	28.4	-	22.5	19.7	-	16.8
	3.3	-	55.0	-	-	-	38.4	-	-	3.2	100.0	141.6
EE.UU.	31.6	-	27.6	7.0	-	-	54.7	-	25.2	22.4	-	23.4
	5.4	-	24.0	14.9	-	-	53.1	-	-	2.6	100.0	197.1
Japón	0.6	-	8.4	-	-	-	0.6	-	0.5	0.1	-	1.9
	1.4	-	91.3	-	-	-	7.1	-	-	0.2	100.0	15.7
CAME	-	-	3.8	-	-	-	5.6	-	-	-	-	2.0
	-	-	37.8	-	-	-	62.2	-	-	-	100.0	17.2
Asia	-	-	-	-	-	-	-	-	-	-	-	-
	-	-	60.0	-	-	-	-	-	-	40.0	100.0	-
Africa	-	-	-	-	-	-	-	-	-	-	-	-
	-	-	-	-	-	-	-	-	-	100.0	100.0	-
Resto del mundo	-	-	-	-	-	8.3	-	-	3.6	0.3	-	-
	-	-	28.3	-	-	7.2	11.8	-	5.3	47.4	100.0	0.2
	100.0	100.0	100.0	100.0	100.0	100.0	100.0	100.0	100.0	100.0		100.0
	-	-	-	-	-	-	-	-	-	-		-
TOTAL	34.0	0.6	171.2	420.1	0.1	0.1	191.2	-	0.2	23.1	-	840.5
	4.0	0.1	20.4	50.0	-	-	22.7	-	-	2.7	100.0	840.5

Cuadro 24

BOLIVIA: ESTRUCTURA DE LAS EXPORTACIONES SEGUN SECCIONES DE LA CUCI, REV. 2 Y ZONAS COPARTICIPES, 1984  
(Estructuras por secciones y zonas en porcentajes. Totales fob en millones de dólares)

ZONAS COPARTICIPES	SECCIONES										TOTAL	
	0	1	2	3	4	5	6	7	8	9		
ALADI	29.9	78.9	4.2	97.8	-	96.2	8.3	-	64.1	39.8	-	52.6
	1.5	-	1.7	92.6	-	-	4.2	-	-	-	100.0	411.2
MCCA	-	1.1	-	-	-	-	-	-	-	0.5	-	-
	-	50.0	-	-	-	-	-	-	-	50.0	100.0	-
CARICOM	-	-	-	-	-	-	-	-	-	-	-	-
OCDE	69.9	3.2	92.4	1.9	-	3.8	85.5	-	35.9	56.4	-	44.9
	4.0	-	43.4	2.1	-	-	50.5	-	-	-	100.0	350.7
CEE	12.4	-	60.9	-	-	1.9	36.7	-	19.4	11.4	-	22.9
	1.4	-	56.1	-	-	-	42.5	-	-	-	100.0	178.8
EE.UU.	41.2	3.2	17.9	1.9	-	1.9	48.6	-	15.3	40.3	-	18.6
	5.7	-	20.2	5.0	-	-	69.0	-	-	0.1	100.0	145.7
Japón	0.3	-	4.8	-	-	-	0.2	-	-	1.4	-	1.1
	0.8	-	94.4	-	-	-	4.7	-	-	-	100.0	8.4
CAME	-	-	3.3	-	-	-	6.3	-	-	-	-	2.4
	-	-	29.3	-	-	-	70.7	-	-	-	100.0	18.4
Asia	-	-	-	-	-	-	-	-	-	2.4	-	-
	-	-	68.8	-	-	-	-	-	-	31.3	100.0	-
Africa	-	16.8	-	-	-	-	-	-	-	0.9	-	-
	-	88.9	-	-	-	-	-	-	-	11.1	100.0	-
Resto del mundo	0.2	-	-	0.3	-	-	-	-	-	-	-	0.2
	4.0	-	6.0	87.4	-	-	2.6	-	-	-	100.0	1.2
	100.0	100.0	100.0	100.0	-	100.0	100.0	-	100.0	100.0	-	100.0
	-	-	-	-	-	-	-	-	-	-	-	-
TOTAL	20.1	0.1	164.6	389.0	-	0.2	207.1	-	0.2	0.2	-	781.5
	2.6	-	21.1	49.8	-	-	26.5	-	-	-	100.0	781.5



Cuadro 25

BOLIVIA: ESTRUCTURA DE LAS EXPORTACIONES SEGUN SECCIONES DE LA CUCI, REV. 2 Y ZONAS COPARTICIPES, 1985  
(Estructuras por secciones y zonas en porcentajes. Totales fob en millones de dólares)

ZONAS COPARTICIPES	SECCIONES										TOTAL	
	0	1	2	3	4	5	6	7	8	9		
ALADI	32.5 2.0	100.0 0.1	5.9 1.9	100.0 92.9	100.0 -	71.8 -	8.7 3.1	- -	3.2 -	62.5 -	- 100.0	59.9 403.2
MCCA	-	-	-	-	-	-	-	-	-	1.4 100.0	- 100.0	-
CARICOM	-	-	-	-	-	-	61.5	-	-	5.2 38.5	- 100.0	-
OCDE	67.5 6.8	-	89.4 46.0	-	-	28.2 -	81.3 47.1	-	95.8 -	26.1 -	- 100.0	37.0 249.0
CEE	24.3 4.4	-	68.6 63.7	-	-	1.7 -	30.5 31.9	-	22.1 -	7.9 -	- 100.0	20.5 138.1
EE.UU.	27.7 7.3	-	13.1 17.7	-	-	26.6 -	49.2 74.9	-	67.4 0.1	13.4 -	- 100.0	14.1 94.8
Japón	4.8 42.2	-	1.2 52.8	-	-	-	0.1 4.9	-	-	1.0 0.1	- 100.0	0.4 2.9
CAME	-	-	4.6 30.7	-	-	-	9.1 69.2	-	-	1.0 -	- 100.0	2.8 19.0
Asia	-	-	-	-	-	-	-	-	1.1 16.7	1.7 83.3	- 100.0	-
Africa	-	-	-	-	-	-	-	-	-	1.4 100.0	- 100.0	-
Resto del mundo	-	-	0.1 10.9	-	-	-	0.9 89.0	-	-	0.7 0.1	- 100.0	0.2 1.5
	100.0 -	100.0 -	100.0 -	100.0 -	100.0 -	100.0 -	100.0 -	- -	100.0 -	100.0 -		100.0 -
TOTAL	24.9 3.7	0.2 -	128.2 19.1	374.5 55.7	- -	0.2 -	144.4 21.5	- -	0.1 -	0.3 -	- 100.0	672.8 672.8

Cuadro 26

BOLIVIA: ESTRUCTURA DE LAS EXPORTACIONES SEGUN SECCIONES DE LA CUCI, REV. 2 Y ZONAS COPARTICIPES, 1986  
(Estructuras por secciones y zonas en porcentajes. Totales fob en millones de dólares)

ZONAS COPARTICIPES	SECCIONES										TOTAL	
	0	1	2	3	4	5	6	7	8	9		
ALADI	51.4	93.4	17.6	99.0	100.0	69.2	24.1	99.8	0.5	2.7	-	64.3
	6.7	0.1	7.1	80.0	-	0.3	4.3	1.4	-	-	100.0	411.7
MCCA	-	-	-	-	-	-	-	-	-	0.1	-	-
	-	-	-	-	-	-	-	-	-	100.0	100.0	-
CARICOM	-	-	-	-	-	-	-	-	-	-	-	-
	-	-	-	-	-	-	-	-	-	-	-	-
OCDE	47.1	6.6	80.7	1.0	-	30.8	71.3	0.2	99.0	77.6	-	34.5
	11.5	-	61.1	1.5	-	0.2	23.6	-	0.3	1.7	100.0	220.6
CEE	27.3	-	48.6	-	-	0.9	17.0	-	25.2	2.1	-	17.0
	13.5	-	74.8	-	-	-	11.4	-	0.1	0.1	100.0	108.6
EE.UU.	12.6	6.6	26.2	1.0	-	29.8	52.7	0.2	66.6	74.3	-	15.2
	7.0	-	45.2	3.5	-	0.5	39.6	-	0.4	3.7	100.0	97.1
Japón	0.5	-	0.9	-	-	-	1.0	-	0.5	0.9	-	0.4
	9.6	-	59.8	-	-	-	28.8	-	0.1	1.7	100.0	2.6
CAME	-	-	1.3	-	-	-	4.5	-	-	0.1	-	0.9
	-	-	39.1	-	-	-	60.8	-	-	0.1	100.0	5.4
Asia	0.5	-	0.3	-	-	-	-	-	-	-	-	0.1
	33.9	-	65.5	-	-	-	0.5	-	-	0.1	100.0	0.8
Africa	0.7	-	-	-	-	-	-	-	-	-	-	0.1
	100.0	-	-	-	-	-	-	-	-	-	100.0	0.4
Resto del mundo	0.3	-	0.2	-	-	-	-	-	0.5	19.5	-	0.2
	11.3	-	18.5	-	-	-	1.4	-	0.2	68.5	100.0	1.4
	100.0	100.0	100.0	100.0	100.0	100.0	100.0	100.0	100.0	100.0	100.0	100.0
	-	-	-	-	-	-	-	-	-	-	-	-
TOTAL	53.9	0.5	167.1	332.6	0.2	1.7	72.9	5.9	0.6	4.9	-	640.3
	8.4	0.1	26.1	51.9	-	0.3	11.4	0.9	0.1	0.8	100.0	640.3

Cuadro 27

BOLIVIA: ESTRUCTURA DE LAS EXPORTACIONES SEGUN SECCIONES DE LA CUCI, REV. 2 Y ZONAS COPARTICIPES, 1987  
(Estructuras por secciones y zonas en porcentajes. Totales fob en millones de dólares)

ZONAS COPARTICIPES	SECCIONES										TOTAL	
	0	1	2	3	4	5	6	7	8	9		
ALADI	57.9	95.9	16.6	97.9	100.0	85.5	21.9	89.5	1.8	21.5	-	57.5
	8.5	0.1	10.3	76.5	0.1	0.5	3.9	-	-	0.1	100.0	327.6
MCCA	-	-	-	-	-	-	-	-	-	0.3	-	-
	-	-	-	-	-	-	-	-	-	100.0	100.0	-
CARICOM	-	-	-	-	-	-	-	-	-	-	-	-
	-	-	-	-	-	-	-	-	-	-	-	-
OCDE	39.1	3.7	78.3	2.1	-	14.5	76.8	10.5	94.0	76.9	-	40.3
	8.2	-	69.0	2.3	-	0.1	19.6	-	0.4	0.4	100.0	229.6
CEE	14.9	-	49.9	-	-	-	20.0	-	11.8	10.7	-	21.1
	6.0	-	84.1	-	-	-	9.8	-	0.1	0.1	100.0	120.2
EE.UU.	17.5	3.7	25.8	2.1	-	14.5	48.7	10.5	75.9	60.5	-	16.9
	8.8	-	54.2	5.5	-	0.3	29.7	-	0.8	0.7	100.0	96.1
Japón	0.6	-	0.6	-	-	-	2.1	-	0.8	1.7	-	0.5
	10.8	-	45.0	-	-	-	43.2	-	0.3	0.7	100.0	2.9
CAME	-	-	2.5	-	-	-	1.2	-	-	0.3	-	1.0
	-	-	88.1	-	-	-	11.8	-	-	0.1	100.0	5.8
Asia	0.8	-	2.0	-	-	-	-	-	0.1	0.3	-	0.8
	8.5	-	91.1	-	-	-	0.3	-	-	0.1	100.0	4.4
Africa	-	-	0.4	-	-	-	-	-	-	0.4	-	0.1
	-	-	99.3	-	-	-	-	-	-	0.7	100.0	0.8
Resto del mundo	2.2	0.4	0.3	-	-	-	0.1	-	4.2	0.2	-	0.3
	63.3	0.1	29.6	-	-	-	4.4	-	2.5	0.1	100.0	1.7
	100.0	100.0	100.0	100.0	100.0	100.0	100.0	100.0	100.0	100.0	-	100.0
	-	-	-	-	-	-	-	-	-	-	-	-
TOTAL	48.3	0.3	202.3	256.1	0.3	1.9	58.5	-	1.0	1.2	-	569.8
	8.5	-	35.5	44.9	-	0.3	10.3	-	0.2	0.2	100.0	569.8

Gráfico 5

## BOLIVIA: ESTRUCTURA DE LAS EXPORTACIONES SEGUN SECCIONES DE LA CUCI, REV. 2

(Porcentajes)

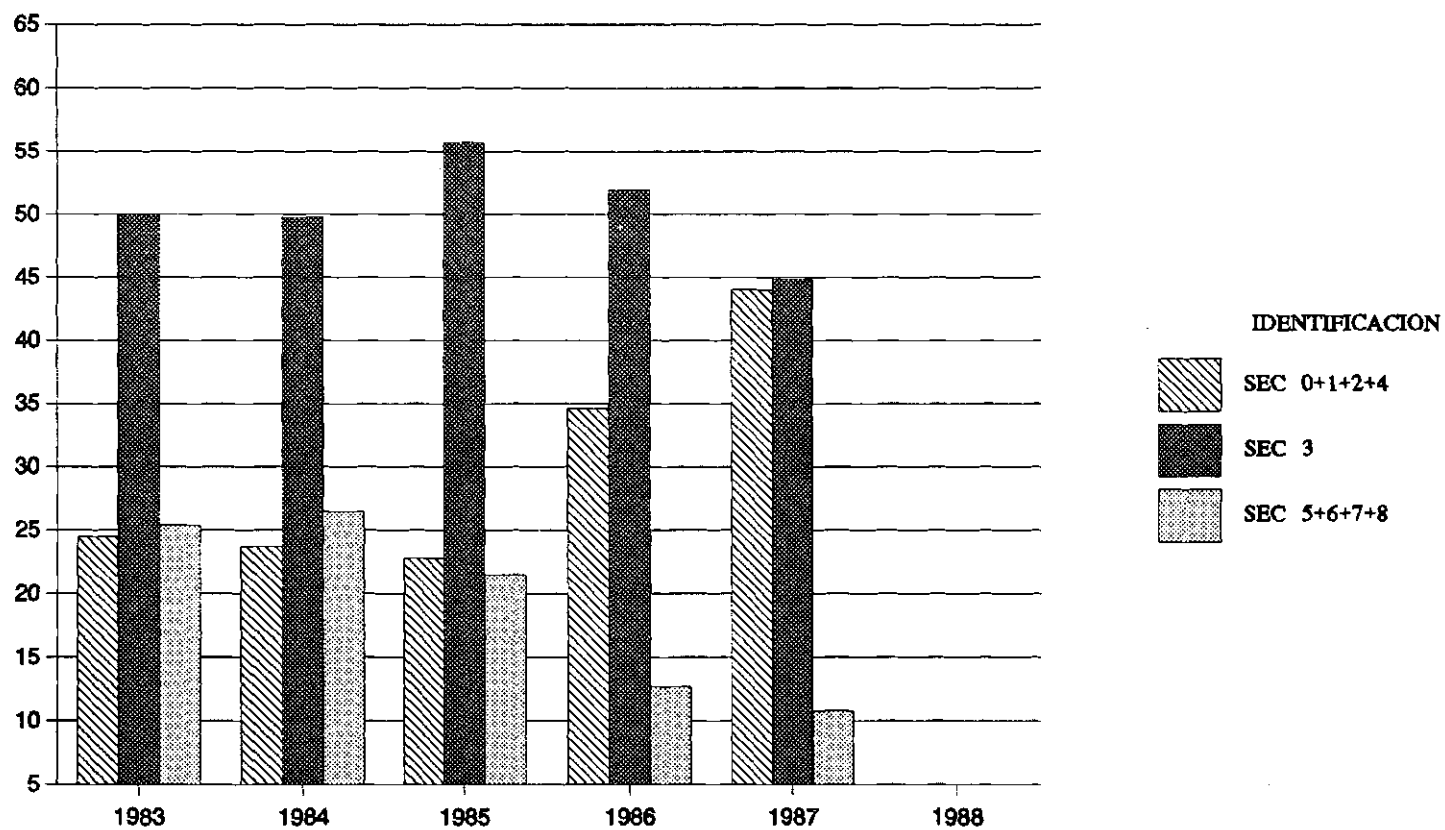

Cuadro 28

BOLIVIA: ESTRUCTURA DE LAS IMPORTACIONES SEGUN SECCIONES DE LA CUCI, REV. 2 Y ZONAS COPARTICIPES, 1983  
(Estructuras por secciones y zonas en porcentajes. Totales cif en millones de dólares)

ZONAS COPARTICIPES	SECCIONES											TOTAL
	0	1	2	3	4	5	6	7	8	9		
ALADI	39.9	59.7	54.3	42.7	69.9	33.8	62.5	30.9	18.7	22.2	-	40.7
	17.8	0.8	2.7	1.0	2.6	10.2	34.0	28.9	1.9	0.1	100.0	216.3
MCCA	-	-	-	-	-	1.0	0.1	-	0.1	0.3	-	0.2
	-	-	-	-	-	76.7	18.3	1.9	2.6	0.4	100.0	0.8
CARICOM	-	-	-	-	-	-	-	-	-	0.1	-	-
	-	-	-	-	-	-	3.2	93.5	-	3.2	100.0	-
OCDE	58.6	38.9	45.0	57.3	30.1	62.7	32.4	64.5	77.1	69.9	-	55.5
	19.1	0.4	1.6	1.0	0.8	13.8	12.9	44.2	5.9	0.2	100.0	295.6
CEE	10.3	1.7	8.7	6.0	2.5	25.9	7.0	20.2	41.5	25.1	-	16.4
	11.4	0.1	1.1	0.4	0.2	19.4	9.5	47.0	10.7	0.3	100.0	87.0
EE.UU.	47.4	37.0	27.1	51.0	24.4	31.4	9.7	28.4	23.8	36.0	-	28.1
	30.6	0.7	2.0	1.8	1.3	13.7	7.6	38.5	3.6	0.2	100.0	149.4
Japón	0.1	0.1	5.7	0.1	-	1.2	9.9	11.8	8.2	0.4	-	7.3
	0.3	-	1.6	-	-	2.0	30.0	61.4	4.7	-	100.0	38.9
CAME	0.3	0.7	-	-	-	0.6	0.8	3.2	0.6	0.4	-	1.5
	3.2	0.2	-	-	-	4.8	11.0	79.1	1.6	-	100.0	8.2
Asia	0.1	0.1	0.2	0.1	-	0.5	2.0	0.7	2.1	2.9	-	0.9
	2.7	0.1	0.6	0.1	-	6.4	49.6	30.3	9.8	0.5	100.0	4.8
Africa	-	-	-	-	-	0.5	2.1	0.3	-	0.8	-	0.6
	-	-	-	-	-	9.4	71.5	18.8	0.1	0.2	100.0	3.5
Resto del mundo	1.1	0.6	0.4	-	-	0.9	0.1	0.3	1.4	3.3	-	0.5
	36.1	0.6	1.6	-	-	21.0	4.6	24.5	10.7	1.0	100.0	2.9
	100.0	100.0	100.0	100.0	100.0	100.0	100.0	100.0	100.0	100.0		100.0
	-	-	-	-	-	-	-	-	-	-		-
TOTAL	96.4	3.0	10.8	5.2	7.9	65.3	117.6	202.5	22.5	0.9	-	532.1
	18.1	0.6	2.0	1.0	1.5	12.3	22.1	38.1	4.2	0.2	100.0	532.1

Cuadro 29

BOLIVIA: ESTRUCTURA DE LAS IMPORTACIONES SEGUN SECCIONES DE LA CUCI, REV. 2 Y ZONAS COPARTICIPES, 1984  
(Estructuras por secciones y zonas en porcentajes. Totales cif en millones de dólares)

ZONAS COPARTICIPES	SECCIONES										TOTAL	
	0	1	2	3	4	5	6	7	8	9		
ALADI	59.9 19.7	37.1 0.2	62.3 4.2	60.0 0.7	87.1 1.0	34.4 9.1	58.9 26.3	43.2 37.0	17.3 1.7	14.2 0.1	- 100.0	47.7 199.2
MCCA	0.1 38.5	- -	- -	- -	- -	- 20.5	- 26.2	- 3.3	- 5.7	0.6 5.7	- 100.0	- 0.1
CARICOM	- -	- -	- -	- -	- -	- -	10.0 40.0	- -	- 20.0	0.3 30.0	- 100.0	- -
OCDE	38.9 13.7	58.3 0.3	37.0 2.7	38.2 0.5	12.9 0.2	61.4 17.4	32.0 15.3	45.5 41.6	77.0 8.0	76.2 0.4	- 100.0	44.7 186.6
CEE	10.2 10.7	8.0 0.1	4.3 0.9	8.0 0.3	3.6 0.1	33.1 28.2	6.3 9.0	13.6 37.3	40.8 12.7	32.6 0.6	- 100.0	14.9 62.2
EE.UU.	25.5 20.1	50.3 0.7	29.4 4.8	30.0 0.8	8.9 0.2	20.0 12.7	10.8 11.6	20.3 41.8	29.8 6.9	28.6 0.4	- 100.0	19.9 83.1
Japón	0.9 2.2	- -	1.1 0.5	- -	- -	0.5 1.0	12.9 41.3	8.6 52.8	3.1 2.2	1.4 0.1	- 100.0	6.7 27.9
CAME	0.1 0.4	- -	- -	- -	- -	0.1 0.2	4.7 19.3	9.9 78.4	1.9 1.7	0.5 -	- 100.0	5.2 21.6
Asia	0.2 2.2	0.1 -	0.7 1.4	- -	- -	2.1 17.6	4.1 59.0	0.4 11.3	2.6 8.1	2.1 0.4	- 100.0	1.5 6.2
Africa	- -	- -	- -	- -	- -	0.6 51.3	0.2 25.2	0.1 20.8	0.1 1.8	0.5 0.8	- 100.0	0.1 0.6
Resto del mundo	0.9 17.4	4.5 1.5	- -	1.8 1.2	- -	1.4 23.7	0.1 1.7	0.9 46.2	1.1 6.4	5.6 1.9	- 100.0	0.8 3.2
	100.0 -	100.0 -	100.0 -	100.0 -	100.0 -	100.0 -	100.0 -	100.0 -	100.0 -	100.0 -	- -	100.0 -
TOTAL	65.6 15.7	1.1 0.3	13.5 3.2	2.2 0.5	2.3 0.5	52.8 12.7	88.9 21.3	170.7 40.9	19.4 4.6	1.1 0.3	- 100.0	417.5 417.5

Cuadro 30

BOLIVIA: ESTRUCTURA DE LAS IMPORTACIONES SEGUN SECCIONES DE LA CUCI, REV. 2 Y ZONAS COPARTICIPES, 1985  
(Estructuras por secciones y zonas en porcentajes. Totales cif en millones de dólares)

ZONAS COPARTICIPES	SECCIONES										TOTAL	
	0	1	2	3	4	5	6	7	8	9		
ALADI	75.3	65.5	56.8	51.8	77.7	34.0	54.9	36.5	11.7	15.8	-	44.6
	27.5	0.3	3.1	0.6	2.8	8.6	18.1	36.9	2.0	0.1	100.0	307.7
MCCA	-	-	-	-	-	0.2	-	-	-	1.3	-	-
	12.3	-	-	-	-	64.4	1.6	3.2	5.5	13.0	100.0	0.3
CARICOM	-	-	-	-	-	-	-	-	0.1	-	-	-
	-	-	-	-	-	-	-	27.0	73.0	-	100.0	-
OCDE	23.1	31.4	42.2	48.2	22.3	61.1	39.4	57.9	84.9	73.1	-	50.9
	7.4	0.1	2.0	0.5	0.7	13.6	11.4	51.2	12.7	0.5	100.0	351.8
CEE	9.1	9.5	13.6	12.0	6.0	29.3	10.6	13.0	58.7	36.6	-	17.3
	8.6	0.1	1.9	0.3	0.5	19.1	8.9	33.8	25.9	0.8	100.0	119.5
EE.UU.	11.5	18.5	25.3	35.2	13.6	19.0	17.2	24.7	21.1	29.3	-	20.4
	9.2	0.2	3.0	0.9	1.1	10.5	12.4	54.4	7.9	0.5	100.0	140.9
Japón	0.1	2.9	2.5	0.5	-	4.0	8.3	16.9	3.0	1.2	-	9.6
	0.1	0.1	0.6	-	-	4.7	12.7	79.4	2.3	-	100.0	66.2
CAME	-	0.6	-	-	-	0.4	1.1	2.3	0.7	1.0	-	1.3
	0.2	0.1	-	-	-	3.9	12.9	78.4	4.3	0.3	100.0	8.9
Asia	0.2	-	0.8	-	-	3.2	3.2	0.9	0.9	1.4	-	1.4
	2.3	-	1.3	-	-	26.2	34.6	29.9	5.2	0.4	100.0	9.5
Africa	-	-	-	-	-	0.2	0.3	0.2	-	1.2	-	0.2
	0.2	-	-	-	-	14.8	26.1	54.3	1.6	3.0	100.0	1.0
Resto del mundo	1.3	2.5	0.2	-	-	0.9	1.0	2.2	1.6	6.2	-	1.6
	13.4	0.3	0.3	-	-	6.3	9.0	61.7	7.6	1.4	100.0	11.2
	100.0	100.0	100.0	100.0	100.0	100.0	100.0	100.0	100.0	100.0	-	100.0
	-	-	-	-	-	-	-	-	-	-	-	-
TOTAL	112.5	1.3	16.7	3.5	11.0	78.1	101.3	311.0	52.6	2.5	-	690.5
	16.3	0.2	2.4	0.5	1.6	11.3	14.7	45.0	7.6	0.4	100.0	690.5

Cuadro 31

BOLIVIA: ESTRUCTURA DE LAS IMPORTACIONES SEGUN SECCIONES DE LA CUCI, REV. 2 Y ZONAS COPARTICIPES, 1986  
(Estructuras por secciones y zonas en porcentajes. Totales cif en millones de dólares)

ZONAS COPARTICIPES	SECCIONES										TOTAL	
	0	1	2	3	4	5	6	7	8	9		
ALADI	33.4	63.1	53.6	31.0	20.2	33.7	61.2	33.4	25.9	14.3	-	38.2
	10.6	0.5	2.6	0.4	0.5	8.9	29.8	40.6	6.1	0.1	100.0	257.2
MCCA	-	-	-	-	-	-	-	-	-	1.0	-	-
	-	-	-	-	-	-	3.5	22.8	35.1	38.6	100.0	0.1
CARICOM	-	-	-	-	-	-	-	-	-	-	-	-
	-	-	-	-	-	-	-	92.9	7.1	-	100.0	-
OCDE	64.9	30.2	41.9	69.0	77.7	60.4	32.0	58.3	64.7	79.1	-	54.9
	14.3	0.2	1.4	0.6	1.2	11.1	10.8	49.3	10.6	0.5	100.0	369.9
CEE	11.8	4.4	16.5	6.5	10.7	32.9	10.9	16.5	41.5	28.0	-	18.7
	7.6	0.1	1.6	0.2	0.5	17.8	10.9	40.9	19.9	0.5	100.0	126.0
EE.UU.	50.6	22.7	24.3	60.3	66.1	16.1	11.5	20.5	16.8	43.3	-	22.4
	27.3	0.3	2.0	1.3	2.5	7.3	9.5	42.4	6.7	0.7	100.0	151.0
Japón	0.4	0.5	-	0.4	-	0.9	5.9	17.7	2.5	2.6	-	9.7
	0.5	-	-	-	-	0.9	11.3	84.9	2.4	0.1	100.0	65.3
CAME	0.3	1.0	-	-	-	1.2	3.1	5.5	0.6	1.0	-	3.4
	1.2	0.1	-	-	-	3.5	17.3	76.2	1.7	0.1	100.0	22.7
Asia	0.2	-	4.1	-	1.3	3.1	2.7	0.9	3.4	1.7	-	1.6
	1.7	-	4.6	-	0.7	19.2	30.0	24.8	18.6	0.4	100.0	11.1
Africa	0.1	-	-	-	-	0.1	0.1	0.1	-	1.0	-	0.1
	10.5	-	-	-	-	14.2	19.0	49.4	3.3	3.6	100.0	0.7
Resto del mundo	1.1	5.7	0.4	-	0.8	1.5	0.9	1.8	5.3	1.9	-	1.8
	7.2	0.9	0.4	-	0.4	8.3	9.3	46.7	26.4	0.4	100.0	12.1
	100.0	100.0	100.0	100.0	100.0	100.0	100.0	100.0	100.0	100.0		100.0
	-	-	-	-	-	-	-	-	-	-		-
TOTAL	81.5	1.9	12.5	3.3	5.8	68.1	125.1	312.6	60.6	2.3	-	673.7
	12.1	0.3	1.9	0.5	0.9	10.1	18.6	46.4	9.0	0.3	100.0	673.7



Cuadro 32

BOLIVIA: ESTRUCTURA DE LAS IMPORTACIONES SEGUN SECCIONES DE LA CUCI, REV. 2 Y ZONAS COPARTICIPES, 1987  
(Estructuras por secciones y zonas en porcentajes. Totales cif en millones de dólares)

ZONAS COPARTICIPES	SECCIONES										TOTAL	
	0	1	2	3	4	5	6	7	8	9		
ALADI	38.4 13.6	50.6 0.8	46.5 2.1	73.4 0.7	7.9 0.3	42.6 9.7	67.5 30.2	36.8 34.7	40.1 7.7	14.5 0.1	- 100.0	43.7 334.2
MCCA	- -	- -	- 1.1	- -	- -	0.2 38.2	- 17.4	- 32.2	- 4.0	0.9 7.1	- 100.0	- 0.4
CARICOM	- 24.2	- -	- -	- -	- -	- 42.4	- -	- -	- 33.3	- -	- 100.0	- -
OCDE	60.8 19.2	42.7 0.6	51.9 2.1	26.3 0.2	91.6 3.4	52.4 10.6	23.3 9.2	56.3 47.1	41.2 7.0	79.1 0.6	- 100.0	49.3 376.8
CEE	11.6 12.9	3.5 0.2	30.1 4.2	7.9 0.2	66.7 8.8	23.5 16.7	5.7 8.0	13.9 40.9	12.2 7.3	26.6 0.7	- 100.0	14.0 107.0
EE.UU.	44.3 32.7	36.6 1.2	17.2 1.6	17.9 0.4	15.5 1.4	17.7 8.4	8.7 8.1	19.2 37.6	19.6 7.8	43.1 0.8	- 100.0	21.0 160.7
Japón	0.1 0.2	0.7 -	0.2 -	0.5 -	- -	5.2 5.2	6.1 11.9	18.8 77.6	5.8 4.9	2.2 0.1	- 100.0	10.0 76.4
CAME	- 0.5	0.5 0.3	0.2 0.3	- -	0.2 0.3	0.5 4.3	0.8 12.7	2.2 76.3	0.8 5.2	0.4 0.1	- 100.0	1.2 9.3
Asia	0.3 1.3	0.3 0.1	0.9 0.6	0.2 -	0.3 0.2	2.6 7.7	7.1 41.9	2.6 32.3	6.2 15.7	2.3 0.3	- 100.0	3.3 25.2
Africa	0.1 16.3	- -	- -	- -	- -	0.2 30.8	0.1 39.7	- 7.4	- 5.1	0.1 0.8	- 100.0	0.1 0.4
Resto del mundo	0.5 3.2	5.9 1.8	0.5 0.4	0.1 -	- -	1.5 6.2	1.3 10.6	2.0 35.8	11.7 41.6	2.8 0.4	- 100.0	2.4 18.0
	100.0 -	100.0 -	100.0 -	100.0 -	100.0 -	100.0 -	100.0 -	100.0 -	100.0 -	100.0 -		100.0 -
TOTAL	118.7 15.5	5.4 0.7	15.0 2.0	3.4 0.4	14.1 1.8	76.0 9.9	149.5 19.6	315.2 41.2	64.2 8.4	2.8 0.4	- 100.0	764.3 764.3

## BOLIVIA: ESTRUCTURA DE LAS IMPORTACIONES SEGUN SECCIONES DE LA CUCI, REV. 2

(Porcentajes)

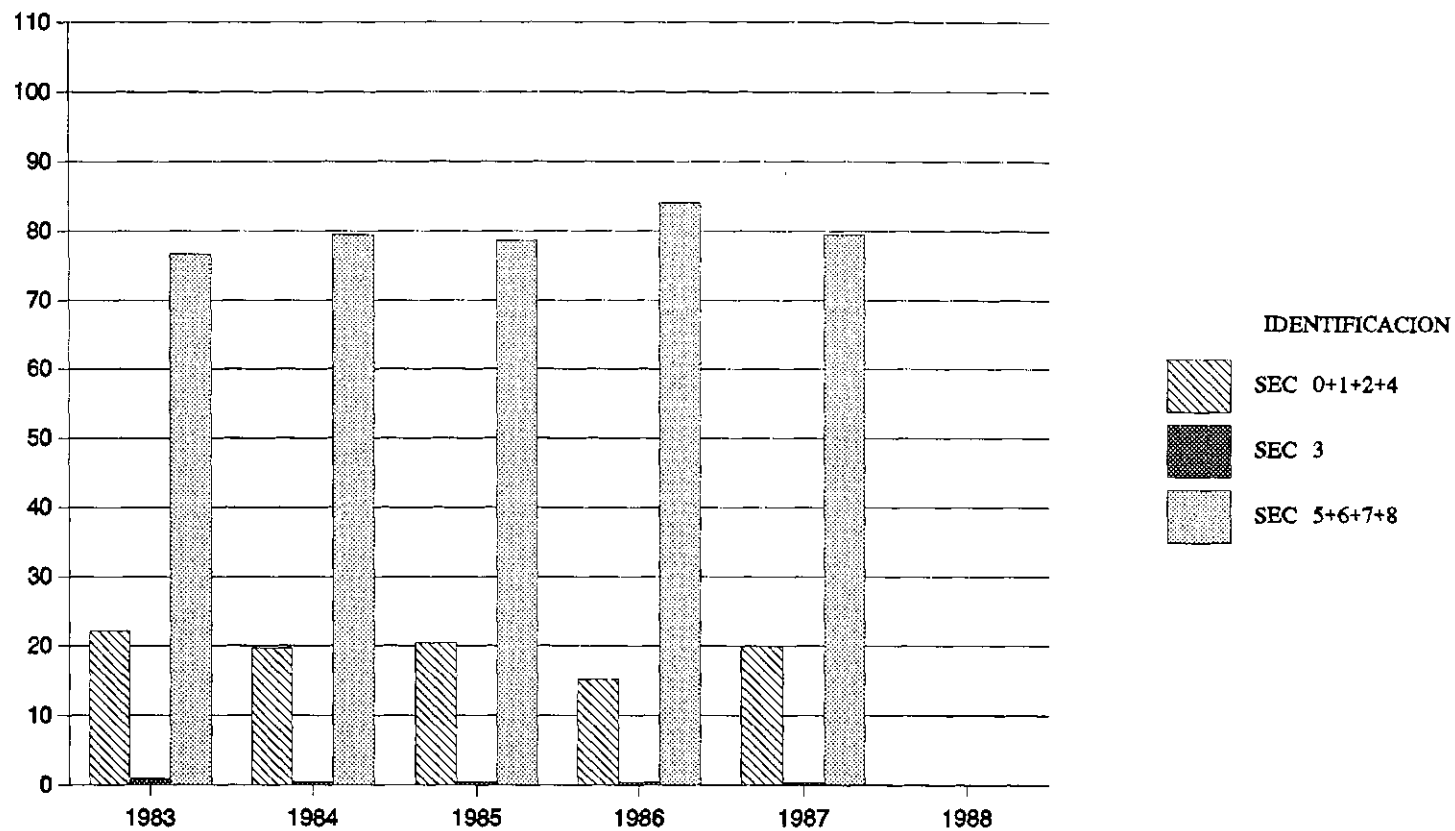

Cuadro 33

BRASIL: ESTRUCTURA DE LAS EXPORTACIONES SEGUN SECCIONES DE LA CUCI, REV. 2 Y ZONAS COPARTICIPES, 1983  
(Estructuras por secciones y zonas en porcentajes. Totales fob en millones de dólares)

ZONAS COPARTICIPES	SECCIONES											
	0	1	2	3	4	5	6	7	8	9	TOTAL	
ALADI	2.4 8.8	3.8 0.9	7.0 9.9	12.4 7.0	6.9 2.0	24.9 14.5	12.1 21.6	20.1 29.3	10.6 5.9	0.3 -	- 100.0	9.4 2056.4
MCCA	- 0.1	- -	- 1.5	- 1.3	- 0.1	0.4 10.8	0.4 34.9	0.7 48.0	0.1 3.4	- -	- 100.0	0.2 43.4
CARICOM	0.2 15.5	0.9 5.0	0.5 17.0	0.3 3.6	0.2 1.7	- 0.4	0.3 13.7	1.2 42.0	0.1 1.0	- -	- 100.0	0.4 85.0
OCDE	72.3 38.8	87.1 3.0	73.6 15.4	62.9 5.3	22.6 1.0	50.0 4.3	57.1 15.1	48.3 10.5	80.8 6.6	2.1 -	- 100.0	63.4 13878.4
CEE	37.9 49.5	52.8 4.4	36.0 18.4	6.9 1.4	13.3 1.4	16.3 3.5	14.8 9.6	17.7 9.4	11.7 2.4	2.0 0.1	- 100.0	26.0 5686.7
EE.UU.	19.1 28.1	25.4 2.4	6.2 3.6	52.9 12.1	6.0 0.7	19.7 4.7	25.4 18.5	26.3 15.6	63.6 14.3	- -	- 100.0	23.1 5063.4
Japón	3.8 19.9	1.1 0.4	21.1 42.7	0.3 0.3	0.7 0.3	8.9 7.5	9.7 24.9	1.8 3.9	0.2 0.1	- -	- 100.0	6.5 1432.7
CAME	13.7 70.9	1.4 0.5	8.0 16.2	- -	5.9 2.4	0.9 0.7	3.3 8.5	- 0.1	0.8 0.7	- -	- 100.0	6.6 1441.9
Asia	6.9 19.1	1.2 0.2	9.2 9.9	0.1 0.1	55.4 12.3	19.2 8.6	19.3 26.4	18.9 21.1	4.6 1.9	2.9 0.3	- 100.0	12.3 2686.9
Africa	3.8 22.9	5.4 2.1	1.4 3.2	22.9 21.5	8.6 4.1	3.1 3.0	6.3 18.6	9.4 22.9	1.6 1.5	0.6 0.1	- 100.0	5.7 1239.5
Resto del mundo	0.5 8.6	0.2 0.2	0.3 2.1	1.4 3.4	0.4 0.5	1.5 3.8	1.2 9.6	1.5 9.6	1.3 3.2	94.2 59.1	- 100.0	2.1 465.8
	100.0 -	100.0 -	100.0 -	100.0 -	100.0 -	100.0 -	100.0 -	100.0 -	100.0 -	100.0 -		100.0 -
TOTAL	7436.1 34.0	477.1 2.2	2904.3 13.3	1161.3 5.3	597.1 2.7	1201.9 5.5	3676.1 16.8	3010.0 13.7	1141.3 5.2	292.1 1.3	- 100.0	21897.4 21897.4

Cuadro 34

BRASIL: ESTRUCTURA DE LAS EXPORTACIONES SEGUN SECCIONES DE LA CUCI, REV. 2 Y ZONAS COPARTICIPES, 1984  
(Estructuras por secciones y zonas en porcentajes. Totales fob en millones de dólares)

ZONAS COPARTICIPES	SECCIONES											TOTAL
	0	1	2	3	4	5	6	7	8	9		
ALADI	2.7	3.3	10.1	6.1	7.0	25.9	13.5	25.2	8.5	1.3	-	10.5
	8.2	0.6	11.2	4.0	2.1	14.9	23.9	29.8	5.1	0.1	100.0	2828.9
MCCA	-	-	-	-	-	0.4	0.5	1.4	0.2	-	-	0.3
	0.1	-	0.7	0.1	-	8.9	30.7	56.1	3.3	-	100.0	81.4
CARICOM	0.2	0.5	0.4	-	-	0.1	0.2	0.3	0.1	-	-	0.2
	26.9	4.1	21.3	-	0.1	4.5	23.3	16.6	3.2	-	100.0	53.6
OCDE	75.9	81.6	74.0	44.2	17.4	54.5	58.5	56.7	83.6	1.0	-	64.5
	37.8	2.2	13.3	4.7	0.9	5.1	16.9	10.9	8.3	-	100.0	17410.6
CEE	34.0	44.2	36.2	3.9	10.5	15.0	14.3	17.2	9.6	0.6	-	22.8
	47.9	3.4	18.4	1.1	1.5	4.0	11.7	9.3	2.7	-	100.0	6157.3
EE.UU.	27.6	28.1	7.6	40.2	4.4	26.9	29.5	31.8	69.1	0.2	-	28.6
	31.0	1.7	3.1	9.6	0.5	5.7	19.2	13.8	15.4	-	100.0	7709.8
Japón	3.5	0.9	19.6	-	0.3	9.0	7.1	2.4	0.2	-	-	5.6
	20.3	0.3	40.5	-	0.2	9.7	23.5	5.4	0.2	-	100.0	1515.3
CAME	10.3	2.0	5.8	-	7.8	0.7	3.8	0.1	0.3	-	-	5.0
	65.6	0.7	13.4	-	4.9	0.9	14.0	0.2	0.3	-	100.0	1357.7
Asia	6.7	5.9	8.1	0.2	54.2	15.6	16.8	8.4	4.4	6.5	-	10.4
	20.7	1.0	9.1	0.1	16.6	9.1	30.0	10.0	2.7	0.7	100.0	2811.0
Africa	4.0	6.5	1.1	47.4	12.8	1.6	5.6	7.0	2.3	0.3	-	7.3
	17.4	1.6	1.7	44.1	5.6	1.4	14.4	11.9	2.0	-	100.0	1976.2
Resto del mundo	0.3	0.2	0.4	2.2	0.7	1.1	1.1	1.0	0.7	90.9	-	1.8
	5.4	0.2	2.9	8.2	1.3	3.6	10.9	6.8	2.4	58.4	100.0	485.0
	100.0	100.0	100.0	100.0	100.0	100.0	100.0	100.0	100.0	100.0		100.0
	-	-	-	-	-	-	-	-	-	-		-
TOTAL	8667.8	475.2	3136.3	1837.3	860.8	1634.4	5021.6	3339.9	1719.4	311.6	-	27004.2
	32.1	1.8	11.6	6.8	3.2	6.1	18.6	12.4	6.4	1.2	100.0	27004.2

Cuadro 35

BRASIL: ESTRUCTURA DE LAS EXPORTACIONES SEGUN SECCIONES DE LA CUCI, REV. 2 Y ZONAS COPARTICIPES, 1985  
(Estructuras por secciones y zonas en porcentajes. Totales fob en millones de dólares)

ZONAS COPARTICIPES	SECCIONES										TOTAL	
	0	1	2	3	4	5	6	7	8	9		
ALADI	2.0	4.6	5.5	3.6	5.5	21.7	10.7	20.6	8.9	1.3	-	8.7
	6.6	1.0	8.2	2.7	2.1	14.2	22.4	35.9	6.9	0.2	100.0	2230.2
MCCA	-	-	-	-	-	0.4	0.4	0.7	0.1	-	-	0.2
	0.4	-	-	-	0.1	9.7	35.1	51.7	3.0	-	100.0	53.3
CARICOM	0.3	0.4	0.3	0.1	-	0.2	0.3	0.2	0.1	-	-	0.2
	30.4	3.2	18.1	3.9	-	4.8	24.4	12.7	2.5	-	100.0	62.1
OCDE	78.8	83.2	77.4	44.2	26.8	56.1	56.3	54.4	77.7	4.6	-	64.8
	34.8	2.3	15.5	4.4	1.3	4.9	15.8	12.7	6.2	0.1	100.0	16613.2
CEE	35.5	54.2	41.9	2.1	18.2	20.1	16.3	15.6	7.2	1.5	-	24.3
	41.9	4.1	22.3	0.6	2.4	4.7	12.2	9.7	2.0	0.1	100.0	6227.4
EE.UU.	26.2	21.7	6.7	41.2	5.8	23.7	25.8	32.9	66.2	0.7	-	27.1
	27.7	1.5	3.2	9.7	0.7	5.0	17.3	18.4	16.6	-	100.0	6955.9
Japón	4.3	0.8	18.2	0.1	0.4	8.1	5.8	2.0	0.1	-	-	5.5
	22.8	0.3	43.2	0.1	0.3	8.5	19.3	5.5	0.2	-	100.0	1397.8
CAME	7.9	1.3	6.0	-	12.7	1.1	2.5	0.1	0.2	-	-	4.0
	56.2	0.6	19.4	-	10.3	1.6	11.1	0.3	0.4	-	100.0	1031.6
Asia	7.0	5.1	8.5	0.2	39.5	16.2	23.9	12.0	1.5	1.0	-	11.7
	17.2	0.8	9.4	0.1	11.0	7.9	37.0	15.5	0.9	0.1	100.0	2994.5
Africa	3.3	5.0	1.8	51.1	12.3	3.1	5.1	11.3	1.7	1.2	-	7.9
	12.1	1.2	2.9	41.5	5.1	2.2	11.6	21.7	1.4	0.2	100.0	2021.5
Resto del mundo	0.7	0.3	0.5	0.7	3.3	1.3	0.8	0.8	9.8	91.8	-	2.5
	8.6	0.3	2.4	1.9	4.4	2.9	6.0	4.6	27.1	41.8	100.0	631.6
	100.0	100.0	100.0	100.0	100.0	100.0	100.0	100.0	100.0	100.0		100.0
	-	-	-	-	-	-	-	-	-	-		-
TOTAL	7346.6	466.3	3319.9	1643.3	838.0	1459.7	4649.1	3884.6	1742.6	287.8	-	25638.0
	28.7	1.8	12.9	6.4	3.3	5.7	18.1	15.2	6.8	1.1	100.0	25638.0

Cuadro 36

BRASIL: ESTRUCTURA DE LAS EXPORTACIONES SEGUN SECCIONES DE LA CUCI, REV. 2 Y ZONAS COPARTICIPES, 1986  
(Estructuras por secciones y zonas en porcentajes. Totales fob en millones de dólares)

ZONAS COPARTICIPES	SECCIONES										TOTAL	
	0	1	2	3	4	5	6	7	8	9		
ALADI	5.5 13.0	3.9 0.6	10.6 9.9	11.0 2.7	7.2 0.7	33.4 14.0	13.9 22.1	22.8 30.4	11.0 6.7	1.4 0.1	- 100.0	12.9 2879.1
MCCA	- 0.7	- -	0.1 1.0	- 0.3	1.4 2.8	1.1 10.1	0.8 29.2	1.8 52.7	0.2 2.1	0.8 1.1	- 100.0	0.6 128.8
CARICOM	0.1 9.3	3.6 14.5	0.7 16.6	- 0.2	0.2 0.4	0.6 6.6	0.7 29.3	0.5 18.7	0.3 4.4	- -	- 100.0	0.5 105.4
OCDE	74.0 34.5	78.8 2.3	71.7 13.2	52.6 2.6	25.6 0.5	49.4 4.1	56.2 17.7	57.8 15.2	82.1 9.9	4.6 0.1	- 100.0	64.9 14528.3
CEE	33.2 44.4	43.4 3.6	34.1 18.1	6.2 0.9	12.1 0.6	18.9 4.5	15.4 14.0	13.8 10.5	9.6 3.3	2.3 0.1	- 100.0	22.6 5051.6
EE.UU.	20.0 23.5	25.6 1.9	8.2 3.8	45.7 5.6	10.5 0.5	13.3 2.8	25.2 20.0	33.3 22.1	65.7 19.9	2.0 0.1	- 100.0	25.8 5776.1
Japón	5.0 22.5	1.2 0.3	20.8 37.3	0.5 0.2	1.3 0.2	10.4 8.3	7.4 22.8	3.1 8.0	0.2 0.3	- -	- 100.0	6.7 1495.3
CAME	6.4 64.9	0.9 0.6	5.9 23.9	- -	3.2 1.3	0.5 0.9	1.0 7.2	- 0.1	0.5 1.3	- -	- 100.0	3.0 665.1
Asia	8.8 25.2	7.7 1.4	9.4 10.7	0.5 0.1	39.5 4.4	11.1 5.7	21.0 40.9	6.7 10.9	1.0 0.7	- -	- 100.0	10.5 2356.1
Africa	3.6 20.5	4.6 1.6	0.6 1.2	35.5 20.8	20.6 4.5	2.8 2.8	4.7 18.0	8.8 28.2	1.6 2.3	0.2 -	- 100.0	5.4 1202.6
Resto del mundo	1.5 19.6	0.4 0.3	1.1 5.7	0.4 0.5	2.4 1.2	1.2 2.7	1.7 15.4	1.4 10.7	3.4 11.4	93.0 32.4	- 100.0	2.3 515.9
	100.0 -	100.0 -	100.0 -	100.0 -	100.0 -	100.0 -	100.0 -	100.0 -	100.0 -	100.0 -		100.0 -
TOTAL	6763.3 30.2	424.4 1.9	2681.2 12.0	705.0 3.2	262.6 1.2	1202.7 5.4	4585.7 20.5	3830.3 17.1	1746.0 7.8	180.1 0.8	- 100.0	22381.4 22381.4

Cuadro 37

BRASIL: ESTRUCTURA DE LAS EXPORTACIONES SEGUN SECCIONES DE LA CUCI, REV. 2 Y ZONAS COPARTICIPES, 1987  
(Estructuras por secciones y zonas en porcentajes. Totales fob en millones de dólares)

ZONAS COPARTICIPES	SECCIONES										TOTAL	
	0	1	2	3	4	5	6	7	8	9		
ALADI	4.0 9.3	5.9 0.9	7.7 8.3	12.8 4.0	3.1 0.5	31.6 14.6	12.4 21.4	20.8 36.6	6.6 4.3	1.8 0.1	- 100.0	11.5 3026.5
MCCA	- 0.3	- -	0.1 1.8	- 0.1	- 0.1	0.8 9.3	1.0 42.0	1.0 42.9	0.2 3.4	- -	- 100.0	0.5 125.8
CARICOM	0.3 17.5	1.2 4.4	0.4 9.9	- 0.1	- -	0.4 4.5	1.0 45.2	0.3 15.4	0.2 2.5	0.2 0.3	- 100.0	0.4 117.5
OCDE	70.9 28.4	76.8 2.0	72.9 13.7	65.5 3.6	29.3 0.7	49.8 4.0	64.3 19.2	61.9 18.8	83.7 9.4	6.0 0.1	- 100.0	66.6 17456.2
CEE	33.3 37.2	48.7 3.5	37.9 19.8	1.6 0.2	12.6 0.9	21.4 4.8	19.3 16.1	16.1 13.6	12.0 3.8	1.5 -	- 100.0	23.9 6268.3
EE.UU.	21.9 21.4	15.1 0.9	8.9 4.1	63.2 8.4	11.9 0.7	15.1 3.0	23.9 17.4	37.0 27.4	61.3 16.7	1.4 -	- 100.0	27.4 7183.1
Japón	3.9 17.1	4.1 1.2	17.9 36.4	0.2 0.1	0.8 0.2	6.6 5.7	11.1 36.1	0.9 3.0	0.2 0.3	- -	- 100.0	6.1 1611.1
CAME	12.7 75.8	1.3 0.5	5.4 15.2	- -	4.0 1.5	0.5 0.6	1.2 5.5	- 0.2	0.4 0.6	- -	- 100.0	4.5 1172.6
Asia	7.6 20.2	8.2 1.4	12.4 15.5	0.3 0.1	51.5 8.6	11.8 6.3	15.3 30.4	6.4 13.0	5.9 4.4	0.2 -	- 100.0	10.0 2623.5
Africa	3.2 20.9	5.8 2.4	0.9 2.8	21.1 18.6	11.9 4.8	3.5 4.5	3.4 16.4	5.3 25.9	2.0 3.6	0.5 0.1	- 100.0	4.1 1080.4
Resto del mundo	1.3 14.5	0.8 0.6	0.3 1.4	0.3 0.5	0.2 0.1	1.5 3.4	1.4 11.4	4.2 35.8	1.1 3.4	91.3 28.8	- 100.0	2.4 625.6
	100.0 -	100.0 -	100.0 -	100.0 -	100.0 -	100.0 -	100.0 -	100.0 -	100.0 -	100.0 -		100.0 -
TOTAL	7004.9 26.7	448.8 1.7	3282.6 12.5	952.6 3.6	440.0 1.7	1402.5 5.3	5222.9 19.9	5315.1 20.3	1960.9 7.5	197.6 0.8	- 100.0	26228.0 26228.0

**BRASIL: ESTRUCTURA DE LAS EXPORTACIONES SEGUN SECCIONES DE LA CUCI, REV. 2**

(Porcentajes)

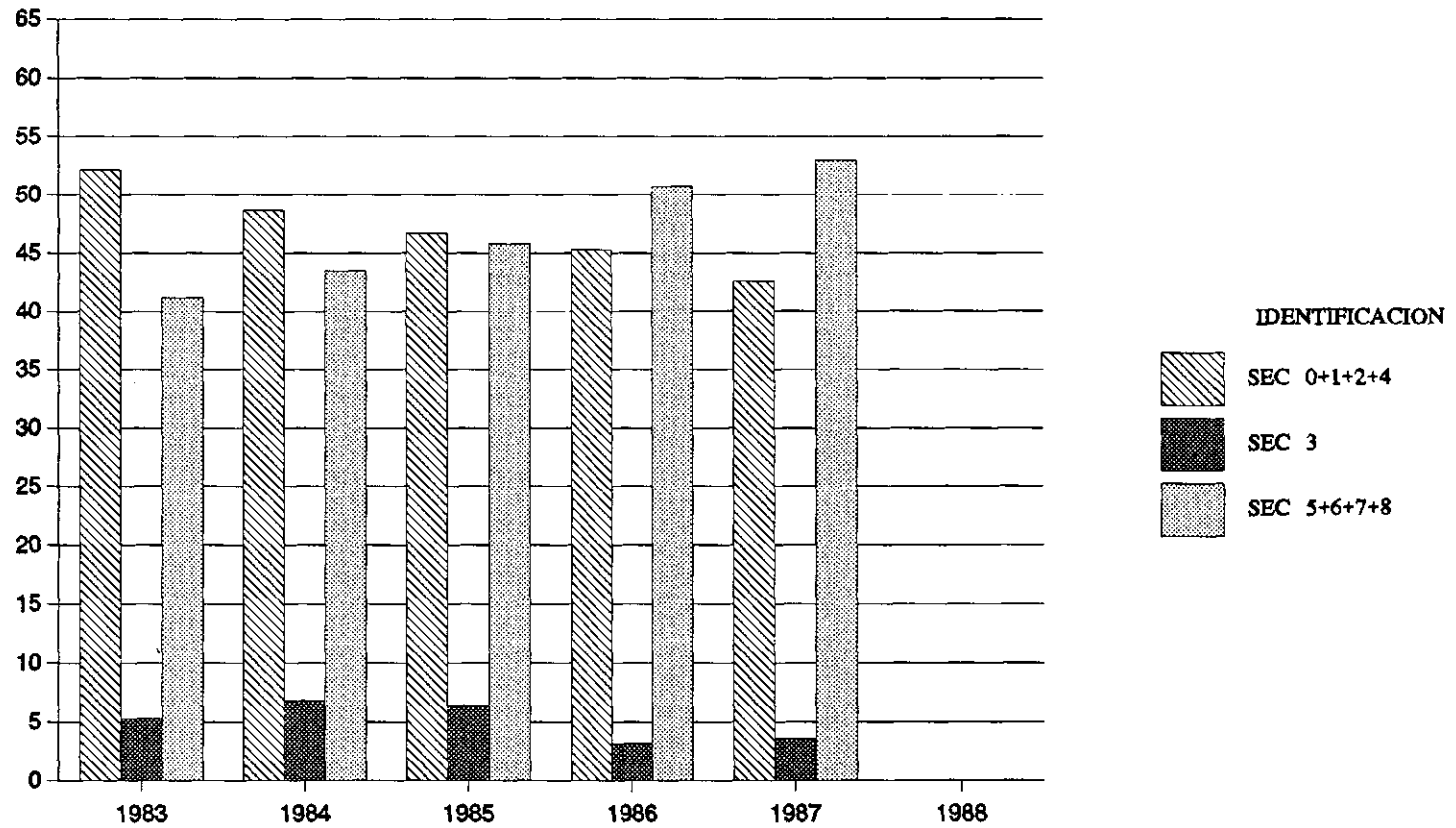



Cuadro 38

BRASIL: ESTRUCTURA DE LAS IMPORTACIONES SEGUN SECCIONES DE LA CUCI, REV. 2 Y ZONAS COPARTICIPES, 1983  
(Estructuras por secciones y zonas en porcentajes. Totales cif en millones de dólares)

ZONAS COPARTICIPES	SECCIONES										TOTAL	
	0	1	2	3	4	5	6	7	8	9		
ALADI	21.5 12.3	14.5 0.1	23.2 4.7	15.9 63.5	84.8 1.9	7.3 4.6	24.8 9.1	1.6 2.1	7.3 1.6	-	-	13.6 2351.0
MCCA	-	-	3.1	-	-	-	1.1	0.2 94.3	-	-	-	5.6
CARICOM	-	-	4.6 44.7	- 7.9	-	1.0 31.6	0.8 15.0	-	-	-	-	0.3 48.4
OCDE	72.0 14.1	83.9 0.2	55.3 3.8	4.6 6.3	15.2 0.1	83.4 18.2	71.2 9.0	92.9 41.1	87.6 6.6	99.4 0.6	-	39.9 6878.9
CEE	4.4 2.8	59.5 0.4	12.9 2.9	0.5 2.1	0.4 -	33.4 23.7	26.6 10.9	34.8 49.9	24.6 6.0	68.8 1.5	-	12.3 2126.6
EE.UU.	37.9 17.9	0.8 -	21.2 3.5	3.0 9.9	0.1 -	35.6 18.8	22.4 6.8	34.4 36.8	32.6 5.9	26.2 0.4	-	16.5 2846.3
Japón	-	0.5 -	1.5 1.1	0.1 2.0	-	4.0 8.9	8.3 10.6	13.5 60.4	22.2 16.9	1.1 0.1	-	3.9 679.5
CAME	1.2 2.7	1.4 -	8.6 7.0	3.3 52.8	-	5.9 15.4	0.3 0.4	3.8 19.9	1.8 1.6	-	-	3.4 579.9
Asia	5.3 1.1	-	4.8 0.3	68.7 97.6	-	1.3 0.3	0.6 0.1	0.9 0.4	2.1 0.2	0.6 -	-	38.3 6611.5
Africa	-	0.2 -	2.2 1.5	6.9 93.2	-	0.3 0.7	2.2 2.7	0.4 1.8	0.1 0.1	-	-	4.0 692.8
Resto del mundo	-	-	1.2 7.0	0.5 62.7	-	0.8 14.2	0.1 1.6	0.2 7.9	1.0 6.4	-	-	0.5 80.6
	100.0	100.0	100.0	100.0	100.0	100.0	100.0	100.0	100.0	100.0		100.0
TOTAL	1342.7 7.8	13.5 0.1	473.5 2.7	9388.5 54.4	53.9 0.3	1505.1 8.7	866.3 5.0	3043.6 17.6	516.6 3.0	44.9 0.3	-	17248.6 17248.6

Cuadro 39

BRASIL: ESTRUCTURA DE LAS IMPORTACIONES SEGUN SECCIONES DE LA CUCI, REV. 2 Y ZONAS COPARTICIPES, 1984  
(Estructuras por secciones y zonas en porcentajes. Totales cif en millones de dólares)

ZONAS COPARTICIPES	SECCIONES										TOTAL	
	0	1	2	3	4	5	6	7	8	9		
ALADI	27.9 15.1	7.3 -	26.2 6.6	14.8 51.9	66.4 3.6	7.4 5.4	34.6 12.9	3.1 3.2	8.6 1.2	- -	- 100.0	15.0 2288.8
MCCA	-	-	- 6.7	-	-	-	- 8.3	- 85.0	-	-	- 100.0	- 0.3
CARICOM	-	-	4.4 39.1	0.1 17.0	-	1.1 29.3	1.1 14.1	- 0.5	-	-	- 100.0	0.4 64.9
OCDE	71.5 14.6	91.7 0.2	48.4 4.6	5.7 7.6	33.4 0.7	80.5 22.0	61.2 8.6	93.8 36.5	86.6 4.7	100.0 0.4	- 100.0	39.8 6052.1
CEE	3.4 2.2	76.4 0.4	12.5 3.9	0.3 1.3	0.2 -	29.1 25.8	25.1 11.4	38.3 48.3	29.9 5.3	93.1 1.3	- 100.0	12.3 1866.6
EE.UU.	40.8 20.0	0.3 -	19.7 4.5	3.8 12.1	28.8 1.4	36.3 23.8	17.5 5.9	29.5 27.5	36.0 4.7	1.5 -	- 100.0	16.6 2525.7
Japón	-	0.5 -	0.7 0.7	- 0.2	-	3.4 9.2	7.8 10.9	18.7 72.2	12.3 6.6	1.0 -	- 100.0	4.0 609.0
CAME	0.4 1.1	0.8 -	8.7 10.2	3.5 56.4	0.3 0.1	6.2 20.8	0.3 0.5	1.9 9.1	2.6 1.8	-	- 100.0	3.2 492.1
Asia	0.1 -	0.2 -	8.9 1.1	59.4 97.7	-	2.0 0.7	0.4 0.1	0.8 0.4	1.2 0.1	-	- 100.0	32.1 4885.4
Africa	-	-	1.7 0.7	16.2 95.1	-	2.3 2.8	2.3 1.4	-	-	-	- 100.0	9.0 1373.6
Resto del mundo	0.1 1.6	-	1.7 18.3	0.3 41.3	-	0.4 12.8	0.1 1.8	0.4 18.8	0.9 5.5	-	- 100.0	0.3 52.2
	100.0 -	100.0 -	100.0 -	100.0 -	100.0 -	100.0 -	100.0 -	100.0 -	100.0 -	100.0 -	100.0 -	100.0 -
TOTAL	1236.4 8.1	9.9 0.1	577.8 3.8	8039.9 52.9	125.7 0.8	1655.0 10.9	851.3 5.6	2358.0 15.5	329.0 2.2	26.4 0.2	- 100.0	15209.4 15209.4

Cuadro 40

BRASIL: ESTRUCTURA DE LAS IMPORTACIONES SEGUN SECCIONES DE LA CUCI, REV. 2 Y ZONAS COPARTICIPES, 1985  
(Estructuras por secciones y zonas en porcentajes. Totales cif en millones de dólares)

ZONAS COPARTICIPES	SECCIONES											TOTAL
	0	1	2	3	4	5	6	7	8	9		
ALADI	29.4 19.2	10.3 0.1	29.3 11.3	9.7 38.3	72.8 4.1	7.9 7.8	27.2 12.5	3.1 5.0	7.0 1.7	- -	- 100.0	11.9 1712.0
MCCA	-	-	38.5	-	-	-	-	60.4	1.0	-	- 100.0	0.4
CARICOM	-	-	1.0 36.2	- 13.4	-	0.3 30.7	0.5 19.1	- 0.5	-	-	- 100.0	0.1 18.6
OCDE	64.3 11.1	88.6 0.2	51.2 5.2	7.4 7.7	26.3 0.4	82.8 21.6	69.6 8.5	93.2 39.6	85.5 5.4	99.8 0.3	- 100.0	45.3 6489.9
CEE	4.5 2.5	69.9 0.5	9.7 3.2	0.7 2.5	5.1 0.2	31.7 26.6	28.9 11.3	34.5 47.1	26.6 5.4	88.4 0.8	- 100.0	14.1 2020.8
EE.UU.	41.5 16.4	0.4 -	22.6 5.3	4.9 11.7	0.4 -	35.5 21.3	20.6 5.8	35.4 34.6	34.0 4.9	1.7 -	- 100.0	19.7 2825.0
Japón	-	0.1 -	1.2 1.3	- 0.2	-	3.5 9.7	7.4 9.5	15.5 69.7	14.4 9.6	1.7 0.1	- 100.0	4.3 613.0
CAME	0.9 2.5	0.8 -	8.1 13.8	2.6 45.0	0.9 0.2	5.3 23.2	0.3 0.6	1.7 11.9	2.4 2.6	0.2 -	- 100.0	2.7 384.3
Asia	5.1 1.5	-	7.5 1.3	53.5 94.4	-	3.0 1.3	0.8 0.2	1.3 1.0	3.3 0.3	-	- 100.0	26.8 3837.9
Africa	-	-	1.2 0.4	26.7 98.6	-	0.3 0.3	1.4 0.6	-	0.1 -	-	- 100.0	12.8 1834.7
Resto del mundo	0.3 6.1	0.3 0.1	1.6 19.8	0.1 7.0	-	0.5 15.6	0.3 3.8	0.7 34.6	1.7 13.1	-	- 100.0	0.4 53.1
	100.0 -	100.0 -	100.0 -	100.0 -	100.0 -	100.0 -	100.0 -	100.0 -	100.0 -	100.0 -		100.0 -
TOTAL	1117.9 7.8	15.6 0.1	660.4 4.6	6770.0 47.2	95.7 0.7	1695.9 11.8	789.3 5.5	2760.3 19.3	408.1 2.8	17.7 0.1	- 100.0	14330.9 14330.9

Cuadro 41

BRASIL: ESTRUCTURA DE LAS IMPORTACIONES SEGUN SECCIONES DE LA CUCI, REV. 2 Y ZONAS COPARTICIPES, 1986  
(Estructuras por secciones y zonas en porcentajes. Totales cif en millones de dólares)

ZONAS COPARTICIPES	SECCIONES											TOTAL
	0	1	2	3	4	5	6	7	8	9		
ALADI	33.8	16.6	28.4	5.1	52.9	6.4	29.0	3.0	7.3	-	-	12.5
	37.2	0.3	13.8	10.9	3.5	7.9	18.1	6.0	2.2	-	100.0	1938.8
MCCA	0.1	-	-	-	-	-	-	-	-	-	-	-
	80.6	-	9.9	-	-	0.1	8.7	0.7	-	-	100.0	3.8
CARICOM	-	-	0.3	-	-	0.1	-	-	-	-	-	-
	-	-	43.1	-	-	54.0	2.9	-	-	-	100.0	6.7
OCDE	55.6	80.7	47.9	11.3	46.4	84.2	64.5	93.0	85.5	98.8	-	58.9
	13.0	0.3	4.9	5.1	0.7	22.2	8.5	39.8	5.5	0.1	100.0	9168.1
CEE	17.8	63.8	9.4	0.9	7.1	33.6	30.0	34.7	25.8	73.1	-	20.8
	11.8	0.6	2.7	1.2	0.3	25.1	11.2	42.1	4.7	0.2	100.0	3231.8
EE.UU.	24.0	0.4	24.4	7.8	14.7	35.1	14.7	28.7	30.3	7.9	-	21.9
	15.0	-	6.7	9.5	0.6	24.9	5.2	32.9	5.2	-	100.0	3414.6
Japón	-	0.2	0.9	0.1	-	4.0	6.1	19.7	18.1	7.8	-	6.8
	0.1	-	0.8	0.3	-	9.0	6.9	72.8	10.1	0.1	100.0	1059.3
CAME	3.9	1.5	6.4	4.1	0.4	3.9	1.2	1.8	1.9	-	-	3.2
	16.6	0.1	11.9	33.8	0.1	18.4	2.8	14.0	2.2	-	100.0	504.6
Asia	6.4	-	11.0	63.1	-	3.0	2.3	2.1	5.2	0.4	-	19.9
	4.4	-	3.4	85.3	-	2.3	0.9	2.7	1.0	-	100.0	3088.2
Africa	-	-	2.6	15.8	-	2.4	2.8	0.1	-	-	-	5.0
	0.1	-	3.1	84.6	-	7.5	4.4	0.3	-	-	100.0	780.0
Resto del mundo	0.1	1.2	3.4	0.6	0.3	-	0.1	0.1	0.2	0.7	-	0.4
	4.1	0.5	47.5	38.7	0.6	1.3	1.9	3.9	1.5	0.1	100.0	66.6
	100.0	100.0	100.0	100.0	100.0	100.0	100.0	100.0	100.0	100.0	-	100.0
	-	-	-	-	-	-	-	-	-	-	-	-
TOTAL	2136.7	30.7	940.9	4172.1	129.9	2416.7	1210.5	3923.8	588.3	7.2	-	15556.8
	13.7	0.2	6.0	26.8	0.8	15.5	7.8	25.2	3.8	-	100.0	15556.8

Cuadro 42

BRASIL: ESTRUCTURA DE LAS IMPORTACIONES SEGUN SECCIONES DE LA CUCI, REV. 2 Y ZONAS COPARTICIPES, 1987  
(Estructuras por secciones y zonas en porcentajes. Totales cif en millones de dólares)

ZONAS COPARTICIPES	SECCIONES										TOTAL	
	0	1	2	3	4	5	6	7	8	9		
ALADI	38.1	14.8	30.2	4.8	59.7	8.8	30.9	3.1	8.8	-	-	11.4
	23.6	0.2	16.2	13.7	1.6	11.8	23.0	7.1	2.9	-	100.0	1895.9
MCCA	-	-	0.1	-	-	-	-	-	-	-	-	-
	0.5	-	56.1	-	-	3.8	39.2	0.4	-	-	100.0	1.6
CARICOM	-	-	0.5	0.1	-	0.4	-	-	-	-	-	0.1
	-	-	27.6	17.6	-	54.7	0.1	-	-	-	100.0	19.4
OCDE	54.8	84.1	45.3	10.5	40.3	79.6	62.7	94.3	84.8	99.5	-	55.7
	7.0	0.2	5.0	6.1	0.2	21.8	9.6	44.5	5.6	0.1	100.0	9243.0
CEE	15.0	66.8	6.6	0.6	1.2	31.4	29.7	40.5	29.2	63.1	-	20.8
	5.1	0.4	1.9	1.0	-	23.0	12.2	51.1	5.2	0.1	100.0	3452.9
EE.UU.	18.8	1.8	25.0	5.9	2.3	31.9	13.9	30.8	30.1	24.0	-	20.1
	6.6	-	7.7	9.6	-	24.2	5.9	40.3	5.6	0.1	100.0	3328.8
Japón	0.1	0.2	0.8	1.0	-	3.5	5.1	15.5	16.4	5.7	-	6.1
	0.1	-	0.9	5.5	-	8.8	7.2	67.4	10.1	-	100.0	1004.2
CAME	6.1	0.8	5.4	3.4	-	4.2	1.7	1.0	1.3	-	-	3.0
	14.5	-	11.2	37.4	-	21.3	4.8	9.1	1.7	-	100.0	495.2
Asia	0.7	0.2	13.3	71.8	-	3.1	2.3	1.4	4.7	0.5	-	25.5
	0.2	-	3.2	91.8	-	1.9	0.8	1.4	0.7	-	100.0	4222.2
Africa	0.2	-	1.9	8.6	-	3.8	2.2	0.1	0.1	-	-	3.7
	0.5	-	3.2	75.4	-	15.5	5.0	0.4	0.1	-	100.0	618.2
Resto del mundo	-	0.1	3.2	0.7	-	0.1	0.1	0.1	0.3	-	-	0.5
	0.7	-	38.2	48.0	-	2.7	2.0	6.0	2.3	-	100.0	84.2
	100.0	100.0	100.0	100.0	100.0	100.0	100.0	100.0	100.0	100.0	-	100.0
	-	-	-	-	-	-	-	-	-	-	-	-
TOTAL	1174.6	20.5	1017.6	5398.9	51.1	2526.4	1412.2	4355.7	615.0	7.7	-	16579.7
	7.1	0.1	6.1	32.6	0.3	15.2	8.5	26.3	3.7	-	100.0	16579.7

Cuadro 43

BRASIL: ESTRUCTURA DE LAS IMPORTACIONES SEGUN SECCIONES DE LA CUCI, REV. 2 Y ZONAS COPARTICIPES, 1988  
(Estructuras por secciones y zonas en porcentajes. Totales cif en millones de dólares)

ZONAS COPARTICIPES	SECCIONES										TOTAL	
	0	1	2	3	4	5	6	7	8	9		
ALADI	73.1 24.7	10.0 0.1	37.0 22.0	3.4 8.4	81.0 3.1	10.3 13.9	25.2 16.8	3.3 7.9	9.1 3.3	0.4 -	- 100.0	12.2 1955.1
MCCA	-	-	- 15.7	-	-	-	- 83.1	- 1.0	- 0.2	-	- 100.0	- 0.5
CARICOM	-	-	- 11.2	-	-	0.1 81.8	- 0.1	- 6.9	-	-	- 100.0	- 3.2
OCDE	23.7 1.7	89.1 0.3	38.2 4.8	12.9 6.8	16.6 0.1	79.0 22.6	65.3 9.3	94.4 47.9	83.9 6.4	99.3 0.1	- 100.0	57.2 9175.9
CEE	6.5 1.3	70.2 0.6	5.1 1.8	1.3 1.9	0.9 -	31.6 24.9	26.5 10.4	38.4 53.9	24.0 5.1	83.1 0.1	- 100.0	20.7 3320.8
EE.UU.	3.8 0.8	2.5 -	19.2 6.9	7.0 10.5	5.0 0.1	30.7 25.0	17.5 7.1	29.3 42.3	33.9 7.4	2.6 -	- 100.0	20.1 3229.5
Japón	-	0.2 -	0.7 0.7	0.8 3.2	-	3.3 7.5	7.2 8.2	16.9 69.2	17.9 11.0	9.6 -	- 100.0	7.1 1136.3
CAME	2.9 4.8	0.5 -	4.3 12.5	2.5 30.4	-	4.2 27.6	3.2 10.3	0.9 11.0	1.9 3.3	-	- 100.0	2.5 399.8
Asia	0.2 -	0.3 -	14.1 4.5	67.8 89.8	2.4 -	2.5 1.8	3.8 1.3	1.3 1.6	4.5 0.9	0.3 -	- 100.0	22.7 3650.6
África	-	-	2.7 4.2	12.2 78.3	-	3.8 13.2	2.4 4.2	- 0.1	0.1 0.1	-	- 100.0	4.7 756.6
Resto del mundo	0.1 0.3	0.1 -	3.6 37.0	1.2 51.0	-	0.1 1.7	0.1 1.7	0.1 5.3	0.5 3.1	-	- 100.0	0.7 113.3
	100.0 -	100.0 -	100.0 -	100.0 -	100.0 -	100.0 -	100.0 -	100.0 -	100.0 -	100.0 -		100.0 -
TOTAL	660.2 4.1	26.3 0.2	1163.1 7.2	4838.1 30.1	73.7 0.5	2623.4 16.3	1303.6 8.1	4661.2 29.0	700.7 4.4	4.7 -	- 100.0	16055.0 16055.0

Gráfico 8

BRASIL: ESTRUCTURA DE LAS IMPORTACIONES SEGUN SECCIONES DE LA CUCI, REV. 2

(Porcentajes)

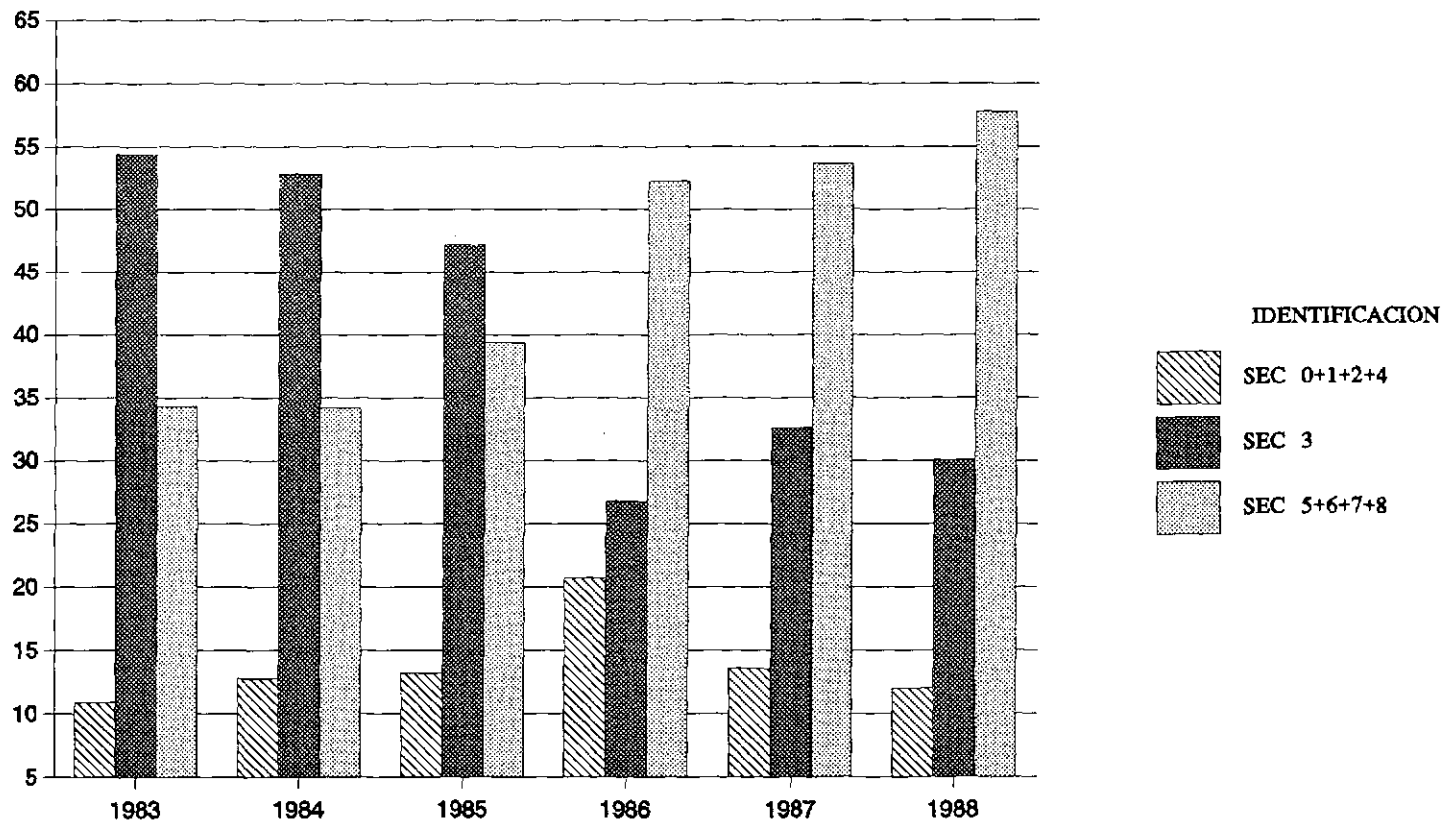

Cuadro 44

COLOMBIA: ESTRUCTURA DE LAS EXPORTACIONES SEGUN SECCIONES DE LA CUCI, REV. 2 Y ZONAS COPARTICIPES, 1983  
(Estructuras por secciones y zonas en porcentajes. Totales fob en millones de dólares)

ZONAS COPARTICIPES	SECCIONES										TOTAL	
	0	1	2	3	4	5	6	7	8	9		
ALADI	4.0 28.2	2.2 0.2	1.8 1.0	2.0 3.5	8.3 -	57.1 22.7	11.4 11.1	61.8 10.1	30.5 16.9	34.3 6.2	- 100.0	8.5 262.7
MCCA	- -	- -	- 0.1	- 0.2	- -	9.3 37.6	3.7 37.1	8.2 13.7	1.7 9.9	0.8 1.5	- 100.0	0.8 25.7
CARICOM	- 1.3	- -	0.3 3.1	- -	- -	0.5 2.9	5.3 80.0	0.8 2.1	1.1 9.1	0.5 1.5	- 100.0	0.5 16.9
OCDE	88.2 68.2	81.7 0.8	88.0 5.5	69.1 13.0	91.7 -	27.0 1.2	67.1 7.1	22.4 0.4	43.9 2.7	57.4 1.1	- 100.0	78.0 2403.8
CEE	45.9 75.9	26.9 0.6	16.6 2.2	34.4 13.8	- -	2.8 0.3	24.0 5.5	8.8 0.3	4.5 0.6	19.6 0.8	- 100.0	36.5 1124.4
EE.UU.	23.9 51.0	18.8 0.5	65.5 11.2	34.0 17.6	91.7 -	23.5 2.8	27.5 8.1	13.4 0.7	36.7 6.1	35.8 2.0	- 100.0	28.3 872.0
Japón	5.5 74.1	- -	0.3 0.3	- -	- -	0.2 0.2	13.1 24.5	- -	0.7 0.7	0.6 0.2	- 100.0	4.4 136.8
CAME	5.0 82.6	1.9 0.4	9.2 12.2	- -	- -	- -	1.2 2.7	- -	0.5 0.7	3.0 1.3	- 100.0	3.6 111.7
Asia	1.2 85.8	- -	0.2 0.9	- -	- -	- 0.1	1.0 10.1	- 0.1	0.3 1.8	0.7 1.3	- 100.0	0.8 25.0
Africa	1.3 85.2	12.2 10.7	- 0.2	- -	- -	- -	0.1 1.0	0.1 0.1	0.2 0.8	1.2 2.1	- 100.0	0.9 28.7
Resto del mundo	0.4 3.3	1.9 0.2	0.5 0.4	28.9 63.1	- -	6.1 3.1	10.2 12.6	6.6 1.4	21.8 15.4	2.2 0.5	- 100.0	6.7 206.3
	100.0 -	100.0 -	100.0 -	100.0 -	100.0 -	100.0 -	100.0 -	100.0 -	100.0 -	100.0 -		100.0 -
TOTAL	1858.3 60.3	25.0 0.8	149.1 4.8	451.5 14.7	0.1 -	104.4 3.4	256.0 8.3	43.0 1.4	145.7 4.7	47.9 1.6	- 100.0	3080.9 3080.9



Cuadro 45

COLOMBIA: ESTRUCTURA DE LAS EXPORTACIONES SEGUN SECCIONES DE LA CUCI, REV. 2 Y ZONAS COPARTICIPES, 1984  
(Estructuras por secciones y zonas en porcentajes. Totales fob en millones de dólares)

ZONAS COPARTICIPES	SECCIONES											TOTAL
	0	1	2	3	4	5	6	7	8	9		
ALADI	3.6	2.6	6.2	2.7	-	61.4	11.0	65.0	29.1	16.6	-	7.7
	28.4	0.2	4.3	5.2	-	24.4	11.7	7.8	13.0	5.0	100.0	267.4
MCCA	-	-	0.1	-	66.0	8.3	6.5	10.0	3.1	1.7	-	1.0
	1.7	-	0.3	0.1	0.1	24.3	50.7	8.9	10.2	3.8	100.0	36.2
CARICOM	-	-	0.3	1.7	-	0.2	2.1	0.7	0.8	-	-	0.5
	1.0	-	3.0	51.8	-	1.5	35.5	1.3	5.8	0.1	100.0	16.9
OCDE	90.7	83.7	79.1	68.7	34.0	23.6	73.8	12.9	58.2	73.1	-	81.1
	68.6	0.7	5.1	12.6	-	0.9	7.4	0.1	2.5	2.1	100.0	2824.4
CEE	42.2	18.6	12.4	36.3	-	1.7	28.8	1.9	6.2	14.5	-	35.0
	73.9	0.4	1.9	15.4	-	0.1	6.7	0.1	0.6	0.9	100.0	1220.6
EE.UU.	29.1	23.4	59.4	28.9	34.0	19.2	33.8	9.5	49.7	42.0	-	31.5
	56.6	0.5	9.9	13.6	-	1.9	8.7	0.3	5.4	3.1	100.0	1097.3
Japón	5.5	-	3.0	-	-	0.2	9.4	1.2	0.6	2.9	-	4.4
	76.7	-	3.6	-	-	0.1	17.3	0.2	0.5	1.5	100.0	153.5
CAME	2.3	-	13.7	-	-	-	0.9	-	0.4	2.1	-	2.3
	62.4	-	31.6	-	-	-	3.3	-	0.6	2.1	100.0	79.6
Asia	0.8	-	0.2	0.4	-	-	0.1	-	0.5	0.1	-	0.6
	83.3	-	2.2	9.8	-	-	1.3	0.1	3.1	0.4	100.0	19.4
Africa	2.3	12.4	-	-	-	0.5	-	-	0.5	0.1	-	1.5
	91.9	5.7	0.1	-	-	1.0	0.1	-	1.0	0.2	100.0	53.6
Resto del mundo	0.4	1.3	0.4	26.6	-	5.9	5.5	11.3	7.4	6.2	-	5.3
	4.1	0.2	0.4	74.2	-	3.4	8.4	2.0	4.8	2.7	100.0	185.6
	100.0	100.0	100.0	100.0	100.0	100.0	100.0	100.0	100.0	100.0	-	100.0
	-	-	-	-	-	-	-	-	-	-	-	-
TOTAL	2136.4	24.4	183.5	517.9	-	106.1	283.0	32.2	119.9	79.7	-	3483.1
	61.3	0.7	5.3	14.9	-	3.0	8.1	0.9	3.4	2.3	100.0	3483.1

Cuadro 46

COLOMBIA: ESTRUCTURA DE LAS EXPORTACIONES SEGUN SECCIONES DE LA CUCI, REV. 2 Y ZONAS COPARTICIPES, 1985  
(Estructuras por secciones y zonas en porcentajes. Totales fob en millones de dólares)

ZONAS COPARTICIPES	SECCIONES											TOTAL
	0	1	2	3	4	5	6	7	8	9		
ALADI	2.5	3.1	8.8	2.2	-	52.6	16.0	62.2	37.8	12.5	-	8.1
	17.7	0.3	6.1	4.3	-	23.2	15.4	8.2	22.4	2.4	100.0	288.3
MCCA	-	-	-	-	-	9.5	4.3	7.1	2.8	1.1	-	0.9
	0.9	-	0.2	0.7	-	37.0	36.5	8.2	14.6	1.8	100.0	32.6
CARICOM	-	-	0.2	6.2	-	0.1	1.3	0.7	0.6	0.1	-	1.2
	1.2	-	1.0	85.5	-	0.2	8.8	0.7	2.5	0.2	100.0	41.7
OCDE	90.3	85.2	76.7	69.4	-	29.9	70.1	19.7	51.3	50.5	-	79.1
	66.8	0.8	5.4	14.3	-	1.4	7.0	0.3	3.1	1.0	100.0	2808.7
CEE	42.8	33.7	11.9	24.0	-	4.7	27.9	1.7	3.7	5.9	-	32.5
	77.0	0.8	2.0	12.0	-	0.5	6.7	0.1	0.6	0.3	100.0	1154.9
EE.UU.	28.6	16.1	56.8	40.4	-	24.6	31.6	17.5	45.2	29.5	-	32.8
	51.0	0.4	9.7	20.1	-	2.7	7.6	0.6	6.6	1.4	100.0	1165.3
Japón	5.6	-	0.8	-	-	0.1	8.8	-	0.2	10.8	-	4.2
	78.3	-	1.0	-	-	0.1	16.3	-	0.3	4.0	100.0	149.9
CAME	2.6	-	13.4	0.1	-	-	2.1	-	0.6	0.4	-	2.5
	61.0	-	30.0	0.9	-	-	6.7	-	1.1	0.3	100.0	89.0
Asia	1.0	-	0.4	1.0	-	-	0.1	0.1	0.2	27.4	-	1.2
	47.7	-	1.9	12.9	-	-	0.9	0.1	0.9	35.5	100.0	43.0
Africa	3.0	10.5	0.1	-	-	-	-	0.1	0.1	-	-	1.9
	95.2	4.1	0.2	-	-	-	0.2	-	0.4	-	100.0	66.1
Resto del mundo	0.6	1.2	0.3	21.1	-	7.9	6.0	10.1	6.5	7.9	-	5.1
	7.2	0.2	0.3	66.9	-	5.5	9.1	2.1	6.1	2.4	100.0	182.4
	100.0	100.0	100.0	100.0	-	100.0	100.0	100.0	100.0	100.0		100.0
	-	-	-	-	-	-	-	-	-	-		-
TOTAL	2079.1	25.9	198.5	578.3	-	127.2	278.4	37.9	171.0	55.7	-	3551.9
	58.5	0.7	5.6	16.3	-	3.6	7.8	1.1	4.8	1.6	100.0	3551.9

Cuadro 47

COLOMBIA: ESTRUCTURA DE LAS EXPORTACIONES SEGUN SECCIONES DE LA CUCI, REV. 2 Y ZONAS COPARTICIPES, 1986  
(Estructuras por secciones y zonas en porcentajes. Totales fob en millones de dólares)

ZONAS COPARTICIPES	SECCIONES											TOTAL
	0	1	2	3	4	5	6	7	8	9		
ALADI	2.3	2.5	10.1	3.8	-	63.4	18.6	44.6	39.1	13.5	-	7.8
	19.9	0.2	5.2	6.3	-	22.2	15.0	6.8	22.8	1.6	100.0	400.4
MCCA	-	-	0.1	0.6	-	3.4	3.2	4.3	1.8	0.8	-	0.5
	0.2	-	0.9	14.3	-	17.9	39.6	10.0	15.6	1.4	100.0	26.3
CARICOM	-	0.1	0.2	4.1	-	0.3	0.9	0.2	0.3	0.2	-	0.7
	4.6	-	1.1	81.6	-	1.2	8.4	0.4	2.4	0.3	100.0	33.8
OCDE	91.6	87.8	84.0	80.8	-	26.4	69.3	18.3	44.6	74.5	-	83.5
	73.2	0.5	4.0	12.6	-	0.9	5.2	0.3	2.4	0.8	100.0	4262.7
CEE	48.3	40.0	12.3	18.7	-	4.0	21.6	2.7	3.8	18.3	-	37.2
	86.6	0.5	1.3	6.5	-	0.3	3.6	0.1	0.5	0.5	100.0	1899.5
EE.UU.	22.8	16.8	61.0	55.2	-	21.9	33.7	15.3	37.6	42.3	-	29.9
	50.7	0.3	8.2	24.0	-	2.0	7.1	0.6	5.7	1.3	100.0	1529.8
Japón	5.9	-	0.6	1.0	-	-	11.4	-	0.1	9.1	-	4.9
	80.1	-	0.5	2.8	-	-	14.7	-	0.1	1.8	100.0	249.4
CAME	4.7	-	3.3	0.7	-	-	1.0	0.7	0.3	0.5	-	3.5
	90.9	-	3.8	2.6	-	-	1.9	0.2	0.4	0.1	100.0	178.0
Asia	0.6	-	1.4	0.3	-	0.2	0.2	-	0.2	0.4	-	0.5
	76.7	-	11.2	6.8	-	1.0	2.0	-	1.7	0.7	100.0	26.3
Africa	0.2	7.6	0.2	-	-	-	-	0.1	0.1	1.2	-	0.2
	70.1	18.4	4.0	-	-	0.3	-	0.5	1.3	5.5	100.0	10.7
Resto del mundo	0.5	2.0	0.7	9.7	-	6.3	6.7	31.8	13.7	8.9	-	3.3
	10.0	0.3	0.8	38.1	-	5.2	12.7	11.4	18.9	2.5	100.0	169.7
	100.0	100.0	100.0	100.0	-	100.0	100.0	100.0	100.0	100.0	-	100.0
	-	-	-	-	-	-	-	-	-	-	-	-
TOTAL	3407.7	25.7	205.3	665.1	-	140.2	321.2	61.1	233.4	48.2	-	5107.9
	66.7	0.5	4.0	13.0	-	2.7	6.3	1.2	4.6	0.9	100.0	5107.9

Cuadro 48

COLOMBIA: ESTRUCTURA DE LAS EXPORTACIONES SEGUN SECCIONES DE LA CUCI, REV. 2 Y ZONAS COPARTICIPES, 1987  
(Estructuras por secciones y zonas en porcentajes. Totales fob en millones de dólares)

ZONAS COPARTICIPES	SECCIONES											TOTAL
	0	1	2	3	4	5	6	7	8	9		
ALADI	2.9 10.6	2.1 0.1	12.1 4.4	6.2 17.6	- -	69.9 22.9	13.8 10.1	50.9 5.0	27.9 15.0	74.4 14.2	- 100.0	11.4 573.9
MCCA	- 0.7	- -	0.1 0.3	0.3 11.1	100.0 -	2.2 10.7	3.5 38.0	13.5 19.5	2.3 18.0	0.6 1.8	- 100.0	0.8 39.2
CARICOM	0.1 4.1	- -	0.1 1.0	1.1 67.6	- -	0.3 2.1	1.2 18.0	0.4 0.9	0.5 5.9	0.1 0.5	- 100.0	0.5 27.0
OCDE	90.5 49.1	84.0 0.4	80.4 4.3	76.5 32.6	- -	14.9 0.7	73.6 8.1	21.1 0.3	47.8 3.8	20.1 0.6	- 100.0	76.3 3834.6
CEE	44.4 72.8	21.9 0.3	11.9 2.0	12.1 15.6	- -	1.6 0.2	23.8 7.9	2.7 0.1	3.6 0.9	2.3 0.2	- 100.0	25.3 1268.8
EE.UU.	25.8 26.8	24.5 0.2	61.3 6.4	62.1 50.8	- -	12.9 1.2	32.2 6.8	17.5 0.5	41.0 6.3	16.6 0.9	- 100.0	39.8 1997.3
Japón	6.9 69.9	- -	0.3 0.3	0.2 1.5	- -	0.1 0.1	13.5 28.0	- -	0.1 0.2	0.1 0.1	- 100.0	4.1 203.7
CAME	4.4 84.7	0.2 -	5.8 11.1	- -	- -	1.1 2.0	0.3 1.1	0.7 0.4	0.2 0.7	- -	- 100.0	2.1 107.8
Asia	0.6 37.7	- -	0.9 5.7	0.9 46.5	- -	1.3 7.2	0.1 1.3	- -	0.2 1.5	- 0.2	- 100.0	0.7 33.0
Africa	0.5 49.5	11.0 9.3	0.3 2.5	0.5 32.2	- -	0.4 3.5	- -	0.1 0.2	0.2 2.2	0.1 0.6	- 100.0	0.5 23.0
Resto del mundo	1.0 5.2	2.7 0.1	0.4 0.2	14.5 61.4	- -	9.9 4.8	7.5 8.2	13.3 2.0	20.9 16.7	4.6 1.3	- 100.0	7.7 385.8
	100.0 -	100.0 -	100.0 -	100.0 -	100.0 -	100.0 -	100.0 -	100.0 -	100.0 -	100.0 -		100.0 -
TOTAL	2078.9 41.4	19.5 0.4	207.2 4.1	1634.2 32.5	- -	188.3 3.7	421.6 8.4	56.7 1.1	308.0 6.1	110.0 2.2	- 100.0	5024.4 5024.4

Cuadro 49

COLOMBIA: ESTRUCTURA DE LAS EXPORTACIONES SEGUN SECCIONES DE LA CUCI, REV. 2 Y ZONAS COPARTICIPES, 1988  
(Estructuras por secciones y zonas en porcentajes. Totales fob en millones de dólares)

ZONAS COPARTICIPES	SECCIONES											TOTAL
	0	1	2	3	4	5	6	7	8	9		
ALADI	2.2	2.6	16.0	9.8	30.0	68.9	10.3	46.3	23.5	20.4	-	11.1
	8.3	0.1	7.7	22.8	-	26.1	9.5	5.0	18.2	2.2	100.0	557.8
MCCA	-	0.1	0.1	0.6	70.0	4.8	2.9	14.1	1.7	0.6	-	1.0
	0.6	-	0.4	15.3	-	20.7	30.4	17.2	14.7	0.7	100.0	49.4
CARICOM	0.1	-	0.2	-	-	0.3	0.6	0.4	0.3	0.5	-	0.2
	19.2	-	8.1	0.2	-	8.8	38.5	3.0	18.4	3.8	100.0	7.7
OCDE	84.9	78.6	80.1	84.0	-	13.8	80.6	26.5	49.2	64.4	-	76.9
	47.5	0.4	5.6	28.1	-	0.8	10.8	0.4	5.5	1.0	100.0	3866.3
CEE	39.5	22.3	12.3	14.9	-	1.0	29.4	5.4	3.8	8.1	-	25.1
	67.6	0.3	2.6	15.3	-	0.2	12.0	0.3	1.3	0.4	100.0	1262.9
EE.UU.	25.8	20.5	59.9	66.7	-	11.7	28.4	19.9	42.7	33.0	-	39.3
	28.2	0.2	8.2	43.7	-	1.3	7.4	0.6	9.3	1.0	100.0	1974.2
Japón	7.0	0.1	0.2	0.6	-	-	18.5	-	0.1	7.8	-	5.2
	58.1	-	0.3	3.0	-	-	36.5	-	0.2	1.8	100.0	262.0
CAME	7.2	0.2	1.9	0.4	-	0.7	0.6	3.9	0.2	6.5	-	3.5
	87.9	-	2.9	2.6	-	0.9	1.7	1.3	0.4	2.3	100.0	178.0
Asia	2.9	-	0.7	1.4	-	2.7	0.2	0.2	0.2	0.2	-	1.8
	69.0	-	2.2	20.2	-	6.2	1.2	0.1	0.9	0.1	100.0	90.5
Africa	2.2	12.0	-	1.3	-	0.1	-	-	0.1	-	-	1.3
	69.5	3.6	-	25.9	-	0.2	0.3	-	0.5	-	100.0	66.8
Resto del mundo	0.6	6.6	1.0	2.5	-	8.7	4.8	8.6	24.8	7.4	-	4.2
	6.6	0.6	1.3	15.3	-	8.8	11.9	2.5	50.9	2.2	100.0	209.7
	100.0	100.0	100.0	100.0	100.0	100.0	100.0	100.0	100.0	100.0		100.0
	-	-	-	-	-	-	-	-	-	-		-
TOTAL	2162.0	19.8	270.0	1294.3	-	211.5	516.5	60.1	430.5	61.5	-	5026.2
	43.0	0.4	5.4	25.8	-	4.2	10.3	1.2	8.6	1.2	100.0	5026.2

Gráfico 9

## COLOMBIA: ESTRUCTURA DE LAS EXPORTACIONES SEGUN SECCIONES DE LA CUCI, REV. 2

(Porcentajes)

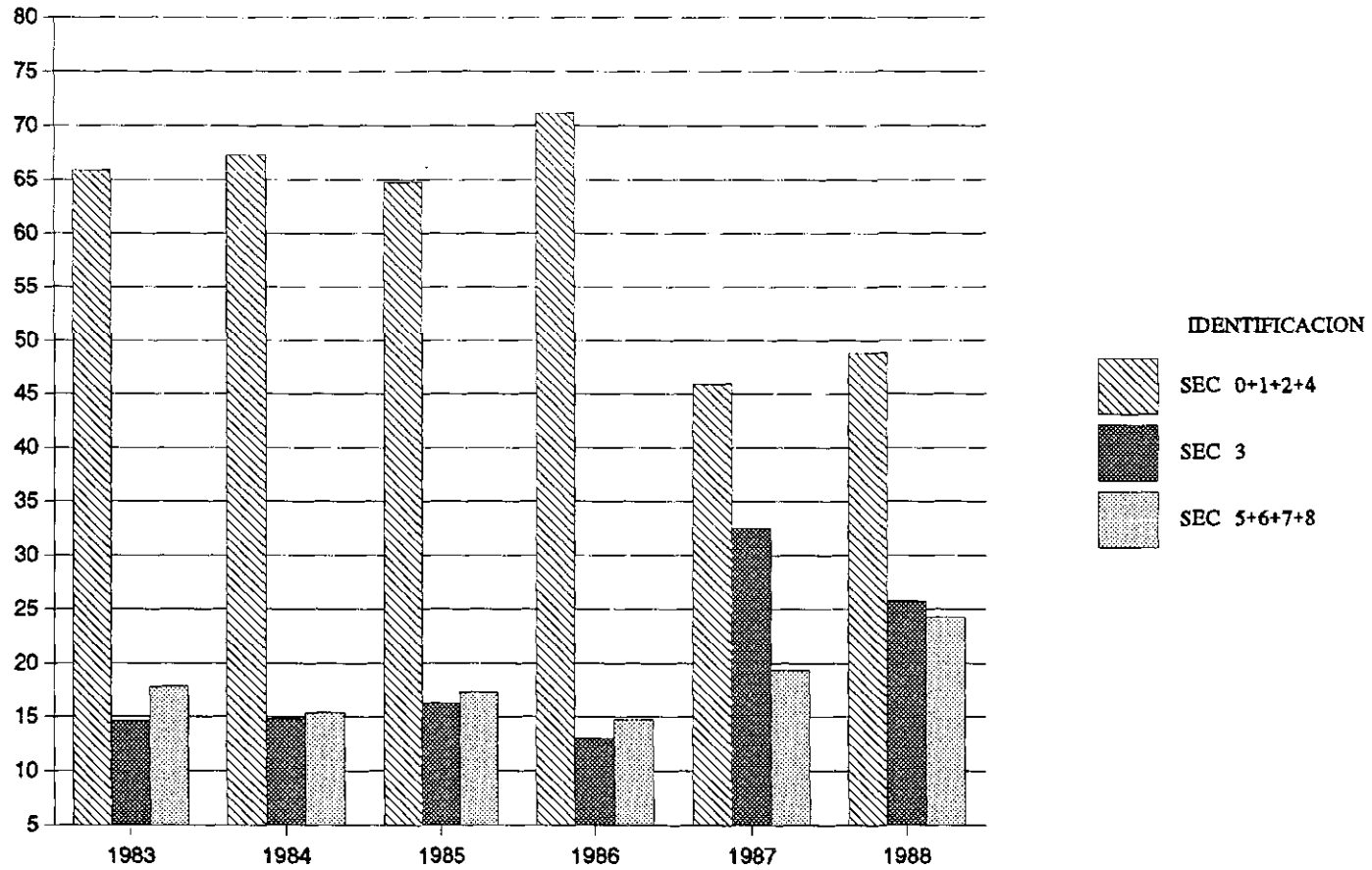

Cuadro 50

COLOMBIA: ESTRUCTURA DE LAS IMPORTACIONES SEGUN SECCIONES DE LA CUCI, REV. 2 Y ZONAS COPARTICIPES, 1983  
(Estructuras por secciones y zonas en porcentajes. Totales cif en millones de dólares)

ZONAS COPARTICIPES	SECCIONES										TOTAL	
	0	1	2	3	4	5	6	7	8	9		
ALADI	18.6 7.1	21.4 0.9	27.5 5.3	70.7 46.0	19.9 1.8	14.4 10.3	21.8 15.4	5.1 9.8	10.3 2.6	16.9 0.9	- 100.0	20.1 998.3
MCCA	0.2 18.0	- -	0.2 14.1	- 0.3	- -	- 7.6	0.1 22.1	0.1 35.3	- 2.6	- -	- 100.0	0.1 3.3
CARICOM	0.3 7.2	- -	0.2 2.6	- -	- -	0.5 24.0	0.3 15.0	0.4 50.9	- 0.4	- -	- 100.0	0.3 14.0
OCDE	80.3 8.6	76.0 0.9	60.6 3.3	5.5 1.0	79.7 2.1	80.1 16.2	73.3 14.7	85.9 46.4	81.6 5.7	62.5 1.0	- 100.0	70.7 3516.3
CEE	5.7 3.1	27.8 1.7	7.2 2.0	0.3 0.3	1.2 0.2	22.4 23.1	12.2 12.4	18.5 50.9	15.2 5.4	11.8 1.0	- 100.0	13.9 691.5
EE.UU.	60.7 13.0	44.9 1.1	42.7 4.6	5.0 1.9	75.1 3.9	44.8 18.0	24.9 9.9	37.4 40.2	43.1 6.0	42.4 1.3	- 100.0	35.6 1768.6
Japón	- -	- -	2.6 0.9	0.1 0.1	0.4 0.1	2.2 2.9	24.0 30.6	18.3 63.1	4.7 2.1	1.4 0.1	- 100.0	11.1 551.6
CAME	- -	0.9 0.3	0.2 0.2	0.8 3.9	- -	1.5 8.2	1.4 7.8	5.1 74.8	2.4 4.7	0.1 -	- 100.0	2.6 128.7
Asia	0.1 0.6	- -	7.0 35.2	- 0.1	- -	0.3 6.1	0.8 14.5	0.6 28.8	1.2 7.7	4.8 7.0	- 100.0	0.8 38.2
Africa	- 1.8	- -	1.6 32.1	- 0.1	- -	0.1 9.2	0.7 53.2	- 3.4	- 0.2	- -	- 100.0	0.2 9.3
Resto del mundo	0.6 0.9	1.7 0.3	2.7 1.9	23.0 56.6	0.4 0.1	3.1 8.3	1.6 4.2	2.8 20.1	4.5 4.2	15.8 3.3	- 100.0	5.3 264.0
	100.0 -	100.0 -	100.0 -	100.0 -	100.0 -	100.0 -	100.0 -	100.0 -	100.0 -	100.0 -		100.0 -
TOTAL	378.9 7.6	42.6 0.9	191.1 3.8	648.9 13.1	92.8 1.9	713.3 14.3	703.8 14.2	1897.4 38.2	247.5 5.0	55.9 1.1	- 100.0	4972.1 4972.1

Cuadro 51

COLOMBIA: ESTRUCTURA DE LAS IMPORTACIONES SEGUN SECCIONES DE LA CUCI, REV. 2 Y ZONAS COPARTICIPES, 1984  
(Estructuras por secciones y zonas en porcentajes. Totales cif en millones de dólares)

ZONAS COPARTICIPES	SECCIONES										TOTAL	
	0	1	2	3	4	5	6	7	8	9		
ALADI	22.5 7.2	20.7 0.5	32.8 7.8	76.7 38.3	23.0 2.6	15.6 13.3	24.3 17.4	5.1 8.5	11.0 2.4	21.2 1.9	- 100.0	21.1 949.9
MCCA	0.1 12.7	- -	0.3 26.7	- -	0.2 8.8	- 4.7	0.1 25.1	- 17.3	- 2.8	0.1 1.9	- 100.0	0.1 2.8
CARICOM	0.4 12.3	- -	0.1 3.5	1.1 52.8	- -	0.3 24.3	0.1 5.2	- 1.1	- 0.6	- -	- 100.0	0.2 9.7
OCDE	76.5 7.2	76.0 0.6	58.0 4.1	4.6 0.7	76.4 2.5	79.2 19.9	71.4 15.1	88.3 43.2	80.5 5.2	57.8 1.5	- 100.0	71.7 3218.7
CEE	4.0 1.7	39.3 1.3	7.4 2.3	0.4 0.3	1.0 0.1	22.4 25.1	14.9 14.1	22.6 49.1	15.4 4.4	14.4 1.7	- 100.0	16.1 724.8
EE.UU.	57.1 11.3	34.7 0.5	41.8 6.2	3.9 1.2	74.9 5.1	44.8 23.6	22.3 9.9	33.4 34.2	42.5 5.7	39.3 2.1	- 100.0	34.2 1535.4
Japón	0.2 0.1	- -	1.9 1.0	0.3 0.3	0.1 -	1.8 3.5	22.4 35.4	15.7 57.1	5.3 2.5	0.5 0.1	- 100.0	9.6 431.2
CAME	- 0.1	1.1 0.4	0.1 0.2	- -	- -	1.8 20.3	1.7 16.2	2.8 60.3	0.9 2.6	- -	- 100.0	1.6 72.7
Asia	0.1 0.8	- -	6.9 36.8	0.2 2.7	- -	0.2 4.6	6.4 7.2	0.7 26.5	1.2 6.1	7.8 15.4	- 100.0	0.9 42.4
Africa	0.1 3.2	- -	0.1 4.4	- -	- -	- 4.9	0.6 84.9	- 0.6	- 1.9	- -	- 100.0	0.1 5.0
Resto del mundo	0.3 0.5	2.3 0.3	1.6 1.9	17.3 43.1	0.4 0.2	2.7 11.7	1.3 4.8	3.0 25.1	6.2 6.7	13.1 5.8	- 100.0	4.3 191.0
	100.0 -	100.0 -	100.0 -	100.0 -	100.0 -	100.0 -	100.0 -	100.0 -	100.0 -	100.0 -		100.0 -
TOTAL	305.0 6.8	23.5 0.5	226.9 5.1	474.7 10.6	105.4 2.3	810.0 18.0	682.2 15.2	1574.0 35.0	206.4 4.6	84.0 1.9	- 100.0	4492.2 4492.2



Cuadro 52

COLOMBIA: ESTRUCTURA DE LAS IMPORTACIONES SEGUN SECCIONES DE LA CUCI, REV. 2 Y ZONAS COPARTICIPES, 1985  
(Estructuras por secciones y zonas en porcentajes. Totales cif en millones de dólares)

ZONAS COPARTICIPES	SECCIONES										TOTAL	
	0	1	2	3	4	5	6	7	8	9		
ALADI	22.0 6.4	29.9 0.6	32.7 8.9	73.3 40.3	41.2 3.8	15.9 15.5	17.2 14.6	6.0 7.9	8.8 1.9	0.9 0.1	- 100.0	21.4 882.2
MCCA	0.8 38.4	- -	0.8 36.4	- 0.1	- -	- 5.6	0.1 12.1	- 5.7	- 1.4	- 0.4	- 100.0	0.1 5.3
CARICOM	- -	- -	0.5 38.5	- -	- -	0.2 52.3	- 0.7	- 5.6	- 2.8	- 0.1	- 100.0	0.1 3.1
OCDE	76.1 6.5	68.1 0.4	57.3 4.6	19.4 3.1	58.8 1.6	78.8 22.5	79.3 19.7	89.0 34.5	84.1 5.2	61.5 1.9	- 100.0	72.8 3007.9
CEE	6.6 2.5	27.1 0.7	6.7 2.4	0.4 0.3	1.4 0.2	24.9 31.3	16.1 17.6	22.7 38.7	16.5 4.5	13.5 1.8	- 100.0	16.5 682.9
EE.UU.	59.9 10.6	38.5 0.5	41.1 6.7	18.0 6.0	56.5 3.1	41.7 24.6	20.9 10.7	37.9 30.3	39.5 5.1	36.6 2.3	- 100.0	35.3 1456.6
Japón	- -	- -	2.6 1.4	- -	0.1 -	1.9 3.8	31.7 55.3	13.8 37.5	4.3 1.9	0.6 0.1	- 100.0	10.4 428.6
CAME	- -	0.4 0.1	- 0.2	0.8 8.4	- -	2.1 39.3	1.0 17.1	1.2 29.3	1.3 5.5	- -	- 100.0	1.1 45.8
Asia	- 0.1	- -	7.3 46.0	- -	- -	0.3 6.1	0.3 5.8	0.5 14.0	0.8 4.1	9.9 23.8	- 100.0	0.9 37.9
Africa	- 5.0	- -	- 4.3	- -	- -	0.1 20.5	0.2 69.9	- 0.4	- -	- -	- 100.0	0.1 2.5
Resto del mundo	1.1 1.9	1.7 0.2	1.4 2.2	6.4 21.4	- -	2.6 15.2	1.8 9.2	3.3 26.4	4.9 6.2	27.6 17.2	- 100.0	3.5 145.7
	100.0 -	100.0 -	100.0 -	100.0 -	100.0 -	100.0 -	100.0 -	100.0 -	100.0 -	100.0 -		100.0 -
TOTAL	258.4 6.3	17.2 0.4	239.0 5.8	484.9 11.7	81.0 2.0	859.6 20.8	747.0 18.1	1165.1 28.2	187.2 4.5	91.1 2.2	- 100.0	4130.4 4130.4

Cuadro 53

COLOMBIA: ESTRUCTURA DE LAS IMPORTACIONES SEGUN SECCIONES DE LA CUCI, REV. 2 Y ZONAS COPARTICIPES, 1986  
(Estructuras por secciones y zonas en porcentajes. Totales cif en millones de dólares)

ZONAS COPARTICIPES	SECCIONES										TOTAL	
	0	1	2	3	4	5	6	7	8	9		
ALADI	25.7 9.5	46.0 1.2	33.7 10.7	46.6 11.0	53.9 5.3	15.7 20.4	27.0 25.2	6.4 13.9	7.1 2.2	3.9 0.6	- 100.0	17.0 653.6
MCCA	0.9 32.0	- -	1.5 44.3	- -	- -	- 5.2	0.1 10.6	- 6.6	- 0.6	- 0.6	- 100.0	0.2 6.9
CARICOM	1.5 43.1	- -	0.4 9.6	- -	0.2 1.6	0.4 43.3	- 0.6	- 0.5	- 1.2	- -	- 100.0	0.2 8.4
OCDE	69.9 5.8	52.3 0.3	56.6 4.0	37.1 1.9	45.9 1.0	77.9 22.5	68.8 14.3	87.3 42.1	83.8 5.8	68.7 2.2	- 100.0	76.1 2929.7
CEE	5.8 1.9	24.9 0.6	11.1 3.2	5.3 1.1	0.8 0.1	23.9 27.9	15.3 12.8	23.0 44.7	18.5 5.2	19.6 2.5	- 100.0	18.9 726.8
EE.UU.	51.7 9.0	25.4 0.3	34.5 5.2	25.8 2.9	43.8 2.0	41.3 25.2	22.7 9.9	36.7 37.3	40.6 5.9	33.9 2.2	- 100.0	36.1 1389.4
Japón	- -	- -	1.3 0.8	- -	0.2 -	2.0 4.8	18.7 32.7	14.4 58.4	5.3 3.1	0.8 0.2	- 100.0	9.1 349.6
CAME	1.2 4.6	0.3 0.1	0.1 0.3	1.8 4.4	- -	3.4 45.2	1.5 14.8	1.1 25.3	1.7 5.4	0.1 0.1	- 100.0	1.7 64.0
Asia	0.1 0.3	- -	5.7 25.1	1.5 4.8	- -	0.5 8.5	0.4 5.0	1.0 29.5	1.1 4.9	11.2 21.9	- 100.0	1.2 47.1
Africa	- 1.3	- -	0.2 17.3	- -	- -	0.1 22.9	0.2 46.5	- 11.9	- 0.2	- -	- 100.0	0.1 2.3
Resto del mundo	0.6 1.1	1.4 0.2	1.9 2.8	13.0 14.3	- -	2.0 12.1	2.0 8.8	4.1 41.3	6.2 9.0	16.0 10.5	- 100.0	3.6 139.9
	100.0 -	100.0 -	100.0 -	100.0 -	100.0 -	100.0 -	100.0 -	100.0 -	100.0 -	100.0 -		100.0 -
TOTAL	241.7 6.3	17.6 0.5	207.9 5.4	153.7 4.0	64.7 1.7	847.9 22.0	610.2 15.8	1413.3 36.7	203.2 5.3	91.7 2.4	- 100.0	3851.8 3851.8

Cuadro 54

COLOMBIA: ESTRUCTURA DE LAS IMPORTACIONES SEGUN SECCIONES DE LA CUCI, REV. 2 Y ZONAS COPARTICIPES, 1987  
(Estructuras por secciones y zonas en porcentajes. Totales cif en millones de dólares)

ZONAS COPARTICIPES	SECCIONES											TOTAL
	0	1	2	3	4	5	6	7	8	9		
ALADI	22.9 8.0	47.2 1.4	28.9 11.8	51.6 9.6	41.0 3.0	15.2 22.5	27.0 24.9	6.3 15.6	8.3 2.7	1.7 0.4	- 100.0	15.4 652.2
MCCA	0.1 2.8	- -	1.4 66.4	- -	- -	- 6.3	0.2 16.4	- 4.9	0.1 3.1	- 0.1	- 100.0	0.1 5.5
CARICOM	- -	- -	0.3 9.9	- -	1.0 6.8	0.6 80.8	- -	- 2.4	- -	- -	- 100.0	0.2 7.1
OCDE	70.4 5.0	49.4 0.3	63.7 5.2	16.8 0.6	57.5 0.8	79.2 23.7	67.3 12.5	86.9 43.4	80.4 5.4	69.7 3.0	- 100.0	76.6 3237.3
CEE	7.8 2.2	33.6 0.8	15.6 5.0	3.5 0.5	1.6 0.1	22.7 26.7	14.1 10.3	23.5 46.1	20.7 5.4	17.3 2.9	- 100.0	19.5 824.9
EE.UU.	47.4 7.1	11.6 0.2	40.9 7.2	11.4 0.9	54.8 1.7	42.9 27.5	23.6 9.4	34.2 36.5	39.1 5.6	42.3 3.9	- 100.0	35.8 1514.6
Japón	- -	- -	1.2 0.8	0.1 -	0.1 -	1.6 4.0	17.3 27.0	15.6 65.1	4.8 2.7	0.7 0.3	- 100.0	9.1 386.2
CAME	0.4 1.6	0.5 0.2	0.1 0.6	- 0.1	- -	2.6 49.4	1.3 16.1	0.9 27.6	0.9 4.0	0.2 0.5	- 100.0	1.2 50.5
Asia	0.2 0.6	- -	3.8 12.9	3.6 5.6	0.2 0.1	0.4 4.9	1.2 9.5	0.8 16.4	1.4 3.8	26.0 46.1	- 100.0	1.9 79.0
Africa	- -	- -	0.2 12.2	- -	- -	- 1.7	0.1 10.5	0.2 75.6	- 0.1	- -	- 100.0	0.1 3.9
Resto del mundo	6.1 7.3	2.9 0.3	1.6 2.2	28.0 17.8	0.2 -	2.0 10.2	2.8 8.9	4.9 41.5	8.9 10.1	2.4 1.8	- 100.0	4.5 192.2
	100.0 -	100.0 -	100.0 -	100.0 -	100.0 -	100.0 -	100.0 -	100.0 -	100.0 -	100.0 -		100.0 -
TOTAL	228.6 5.4	19.6 0.5	266.3 6.3	121.9 2.9	47.3 1.1	968.5 22.9	602.0 14.2	1616.7 38.2	216.7 5.1	140.1 3.3	- 100.0	4227.7 4227.7

Cuadro 55

COLOMBIA: ESTRUCTURA DE LAS IMPORTACIONES SEGUN SECCIONES DE LA CUCI, REV. 2 Y ZONAS COPARTICIPES, 1988  
(Estructuras por secciones y zonas en porcentajes. Totales cif en millones de dólares)

ZONAS COPARTICIPES	SECCIONES											TOTAL
	0	1	2	3	4	5	6	7	8	9		
ALADI	29.5 9.2	29.7 0.4	28.6 9.2	83.4 15.8	38.5 2.3	16.5 20.9	30.5 25.0	7.6 14.5	10.3 2.1	3.6 0.4	- 100.0	19.2 958.8
MCCA	0.1 2.7	- -	1.6 43.4	- -	- -	- 2.3	0.7 48.6	- 0.4	0.1 2.4	- 0.1	- 100.0	0.2 11.1
CARICOM	- 0.5	- -	0.2 3.7	- -	0.1 0.3	1.1 95.3	- -	- -	- 0.2	- -	- 100.0	0.3 13.6
OCDE	59.8 4.8	69.5 0.3	59.0 4.9	14.2 0.7	58.3 0.9	78.5 25.4	63.1 13.2	88.2 43.4	84.3 4.5	71.3 2.0	- 100.0	74.8 3745.1
CEE	9.8 3.2	45.2 0.7	8.9 3.1	1.4 0.3	0.8 0.1	20.7 27.9	12.6 11.0	23.8 48.6	17.0 3.7	12.2 1.4	- 100.0	18.0 900.2
EE.UU.	34.7 5.9	19.0 0.2	40.4 7.1	12.7 1.3	56.3 1.9	46.4 32.0	19.7 8.8	33.5 35.1	42.6 4.8	47.9 2.8	- 100.0	35.1 1755.3
Japón	- -	0.1 -	1.3 0.6	- -	0.2 -	1.7 3.5	15.8 20.3	23.9 72.0	10.4 3.4	1.0 0.2	- 100.0	12.2 611.1
CAME	0.1 0.3	0.4 0.1	0.1 0.7	- 0.1	- -	2.6 48.8	1.2 14.8	1.1 32.0	1.0 3.0	0.2 0.3	- 100.0	1.3 65.2
Asia	8.0 17.2	0.1 -	8.4 18.6	- -	3.2 1.3	0.8 7.2	1.8 9.9	2.5 32.4	2.8 3.9	13.0 9.6	- 100.0	2.8 140.2
Africa	1.2 15.4	- -	0.4 4.8	- -	- -	0.2 10.3	2.0 68.6	- 0.9	- -	- -	- 100.0	0.4 22.4
Resto del mundo	1.4 8.4	0.3 0.1	1.8 11.4	2.3 8.6	- -	0.2 4.9	0.8 13.0	0.6 22.4	1.5 6.0	11.9 25.4	- 100.0	1.0 48.7
	100.0 -	100.0 -	100.0 -	100.0 -	100.0 -	100.0 -	100.0 -	100.0 -	100.0 -	100.0 -		100.0 -
TOTAL	298.9 6.0	14.1 0.3	309.5 6.2	181.5 3.6	58.3 1.2	1212.3 24.2	786.2 15.7	1841.6 36.8	198.7 4.0	103.9 2.1	- 100.0	5005.1 5005.1

Gráfico 10

COLOMBIA: ESTRUCTURA DE LAS IMPORTACIONES SEGUN SECCIONES DE LA CUCI, REV. 2

(Porcentajes)

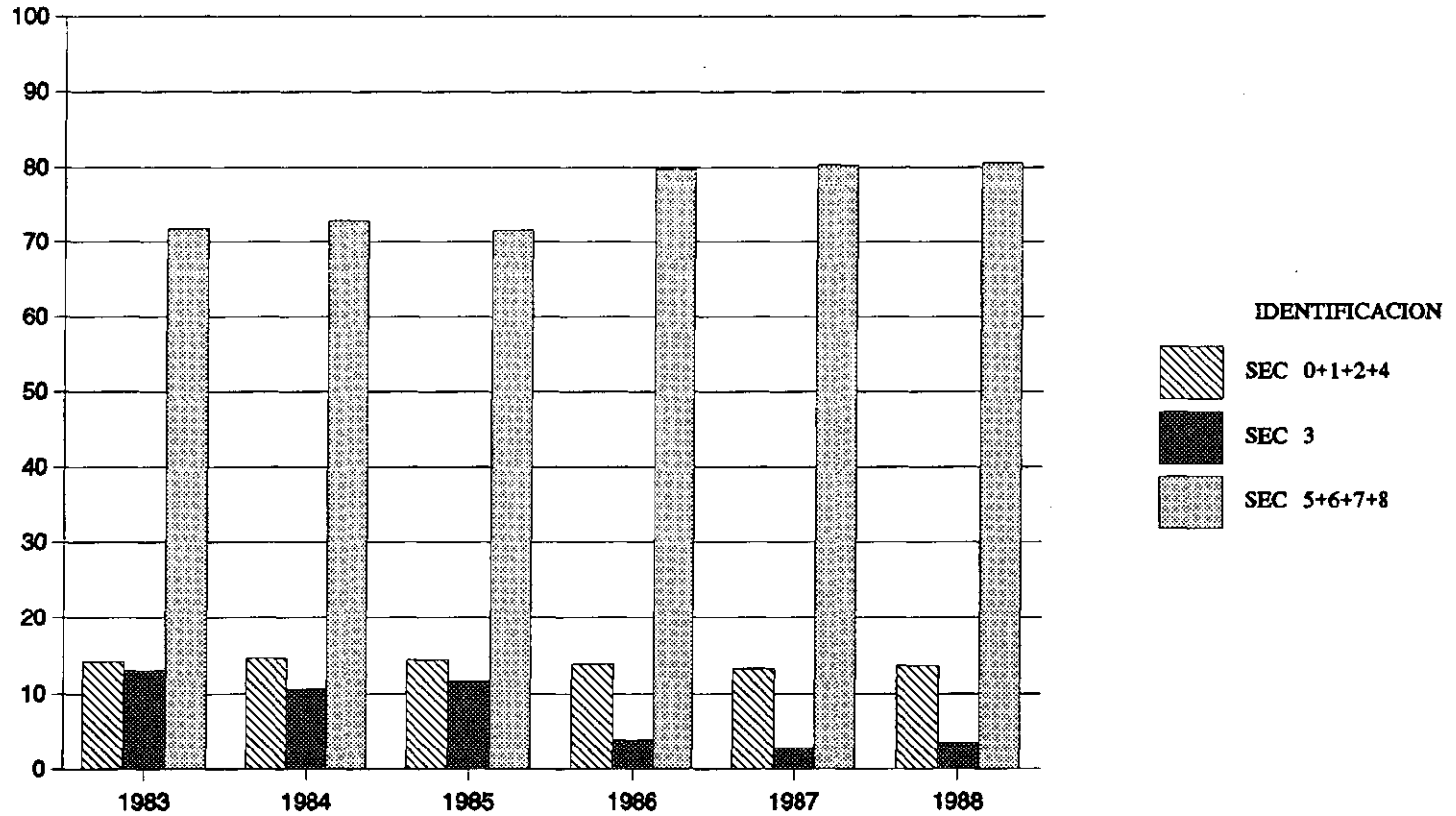

Cuadro 56

CHILE: ESTRUCTURA DE LAS EXPORTACIONES SEGUN SECCIONES DE LA CUCI, REV. 2 Y ZONAS COPARTICIPES, 1983  
(Estructuras por secciones y zonas en porcentajes. Totales fob en millones de dólares)

ZONAS COPARTICIPES	SECCIONES										TOTAL	
	0	1	2	3	4	5	6	7	8	9		
ALADI	8.0 12.6	44.0 1.4	11.9 25.5	2.9 0.4	56.9 1.6	40.3 7.4	10.8 45.5	51.1 4.7	69.2 1.0	- -	- 100.0	11.6 447.6
MCCA	0.1 16.6	1.7 4.8	- 3.7	- -	- 0.1	0.2 3.8	0.2 65.4	0.5 4.4	0.9 1.2	- -	- 100.0	0.1 4.9
CARICOM	- 0.3	- -	- -	- -	- -	0.1 25.0	- 45.1	0.2 27.7	0.1 1.8	- -	- 100.0	- 0.3
OCDE	66.4 15.9	51.3 0.2	74.0 24.3	12.6 0.3	43.1 0.2	56.7 1.6	84.7 54.3	23.1 0.3	24.7 0.1	91.8 2.9	- 100.0	76.2 2936.1
CEE	32.9 18.1	2.6 -	23.9 18.0	- -	35.1 0.3	33.9 2.2	40.7 60.1	6.4 0.2	2.4 -	13.6 1.0	- 100.0	33.1 1274.5
EE.UU.	22.5 14.7	38.4 0.5	15.2 13.6	12.6 0.7	3.8 -	18.0 1.4	35.6 62.1	10.5 0.4	14.3 0.1	75.3 6.6	- 100.0	28.0 1078.0
Japón	7.8 15.5	8.3 0.3	26.4 71.9	- -	4.2 0.1	2.6 0.6	2.1 11.2	3.1 0.4	0.1 -	- -	- 100.0	9.2 354.1
CAME	5.2 60.3	- -	- -	- -	- -	- -	1.3 39.6	- -	- -	- -	- 100.0	1.6 60.8
Asia	14.6 36.0	0.1 -	13.3 44.9	- -	- -	2.3 0.7	2.6 16.9	11.0 1.6	0.6 -	- -	- 100.0	7.4 284.8
Africa	3.3 68.8	- -	0.5 14.6	- -	- -	0.2 0.6	- 0.5	12.6 15.1	2.4 0.5	- -	- 100.0	0.9 34.0
Resto del mundo	2.3 19.0	3.0 0.5	0.3 3.4	84.5 58.2	- -	0.1 0.1	0.4 9.1	1.4 0.7	2.1 0.2	8.2 8.9	- 100.0	2.2 86.6
	100.0 -	100.0 -	100.0 -	100.0 -	100.0 -	100.0 -	100.0 -	100.0 -	100.0 -	100.0 -		100.0 -
TOTAL	702.2 18.2	14.1 0.4	963.0 25.0	59.7 1.5	12.4 0.3	82.4 2.1	1880.4 48.8	40.7 1.1	6.4 0.2	93.8 2.4	- 100.0	3855.2 3855.2

Cuadro 57

CHILE: ESTRUCTURA DE LAS EXPORTACIONES SEGUN SECCIONES DE LA CUCI, REV. 2 Y ZONAS COPARTICIPES, 1984  
(Estructuras por secciones y zonas en porcentajes. Totales fob en millones de dólares)

ZONAS COPARTICIPES	SECCIONES										TOTAL	
	0	1	2	3	4	5	6	7	8	9		
ALADI	8.1	47.2	14.6	7.8	6.6	43.6	16.3	34.5	69.4	1.2	-	14.7
	11.4	1.5	25.3	0.7	0.4	6.4	49.8	3.4	1.0	0.2	100.0	536.1
MCCA	0.1	1.2	-	-	-	0.4	-	0.1	0.1	-	-	0.1
	46.2	9.8	0.1	-	-	13.2	28.2	2.3	0.2	-	100.0	2.1
CARICOM	-	-	-	-	-	0.1	-	1.1	0.1	-	-	-
	0.3	-	-	-	-	8.6	16.3	74.1	0.7	-	100.0	0.8
OCDE	70.1	48.1	69.1	7.2	93.4	54.2	76.5	37.3	29.3	79.1	-	71.4
	20.2	0.3	24.6	0.1	1.1	1.6	48.1	0.7	0.1	3.2	100.0	2606.9
CEE	30.8	1.8	22.9	3.6	90.4	31.5	36.5	0.7	4.8	0.8	-	30.0
	21.1	-	19.4	0.1	2.4	2.2	54.5	-	-	0.1	100.0	1096.9
EE.UU.	29.2	35.8	15.9	-	1.4	17.7	27.1	34.9	15.7	78.2	-	25.6
	23.5	0.7	15.8	-	-	1.5	47.6	1.9	0.1	8.8	100.0	933.9
Japón	5.7	7.4	26.9	-	1.5	2.1	7.2	-	0.1	-	-	11.3
	10.3	0.3	60.4	-	0.1	0.4	28.4	-	-	-	100.0	412.9
CAME	2.5	-	-	-	-	-	1.3	-	-	-	-	1.1
	46.9	-	-	-	-	-	53.0	-	-	-	100.0	40.2
Asia	13.5	-	14.2	-	-	1.4	5.0	24.1	0.8	8.0	-	9.2
	30.1	-	39.1	-	-	0.3	24.2	3.7	-	2.5	100.0	336.8
Africa	4.8	0.1	1.7	-	-	0.3	0.1	-	0.1	-	-	1.5
	67.5	-	30.4	-	-	0.4	1.6	-	-	-	100.0	53.2
Resto del mundo	0.9	3.4	0.3	84.9	-	0.1	0.8	2.9	0.3	11.6	-	2.1
	9.0	0.8	3.4	50.4	-	0.1	18.1	2.0	-	16.2	100.0	75.9
	100.0	100.0	100.0	100.0	100.0	100.0	100.0	100.0	100.0	100.0		100.0
	-	-	-	-	-	-	-	-	-	-		-
TOTAL	751.4	17.3	926.6	45.0	29.5	78.2	1638.7	52.1	7.6	105.7	-	3652.0
	20.6	0.5	25.4	1.2	0.8	2.1	44.9	1.4	0.2	2.9	100.0	3652.0

Cuadro 58

CHILE: ESTRUCTURA DE LAS EXPORTACIONES SEGUN SECCIONES DE LA CUCI, REV. 2 Y ZONAS COPARTICIPES, 1985  
(Estructuras por secciones y zonas en porcentajes. Totales fob en millones de dólares)

ZONAS COPARTICIPES	SECCIONES										TOTAL	
	0	1	2	3	4	5	6	7	8	9		
ALADI	8.4 13.2	42.7 1.7	14.2 25.0	7.7 0.3	23.2 1.6	40.7 7.2	14.8 46.2	57.6 2.7	70.4 1.5	3.3 0.7	- 100.0	14.2 534.3
MCCA	0.1 18.8	1.1 3.8	- 0.3	- -	- -	0.3 4.9	0.3 68.8	0.6 2.3	0.5 1.0	- -	- 100.0	0.2 6.2
CARICOM	- 1.6	- -	- -	- -	- -	0.1 9.5	- 48.5	1.0 40.0	- 0.3	- -	- 100.0	- 0.6
OCDE	69.0 21.3	54.3 0.4	68.9 24.0	1.9 -	76.7 1.0	57.6 2.0	76.9 47.6	34.5 0.3	27.7 0.1	72.4 3.2	- 100.0	71.6 2695.9
CEE	25.2 17.1	1.8 -	23.4 18.0	- -	74.3 2.2	30.9 2.4	43.7 59.5	6.9 0.1	2.6 -	6.8 0.7	- 100.0	32.6 1226.7
EE.UU.	33.2 33.0	45.0 1.1	7.7 8.6	- -	0.9 -	20.1 2.3	22.4 44.6	26.4 0.8	22.7 0.3	65.2 9.2	- 100.0	22.2 837.0
Japón	6.2 13.0	5.0 0.3	29.0 68.3	- -	1.6 0.1	3.6 0.8	4.2 17.4	- -	0.9 -	- -	- 100.0	10.6 399.0
CAME	3.1 51.6	- -	- -	- -	- -	0.3 0.6	1.4 47.8	- -	- -	- -	- 100.0	1.3 49.8
Asia	15.3 34.4	- -	15.3 38.6	3.9 0.2	- -	0.6 0.1	5.8 26.1	0.5 -	0.7 -	1.8 0.6	- 100.0	9.9 371.4
Africa	3.0 64.5	- -	1.3 31.5	- -	- -	0.1 0.2	0.1 3.5	0.4 0.3	- -	- -	- 100.0	1.0 39.1
Resto del mundo	0.9 11.5	1.8 0.6	0.3 4.5	86.5 22.7	- -	0.4 0.5	0.7 17.9	5.5 2.1	0.6 0.1	22.5 40.2	- 100.0	1.8 66.4
	100.0 -	100.0 -	100.0 -	100.0 -	100.0 -	100.0 -	100.0 -	100.0 -	100.0 -	100.0 -		100.0 -
TOTAL	832.3 22.1	20.8 0.6	939.5 25.0	17.4 0.5	36.6 1.0	94.0 2.5	1668.2 44.3	25.0 0.7	11.5 0.3	118.6 3.2	- 100.0	3763.8 3763.8



Cuadro 59

CHILE: ESTRUCTURA DE LAS EXPORTACIONES SEGUN SECCIONES DE LA CUCI, REV. 2 Y ZONAS COPARTICIPES, 1986  
(Estructuras por secciones y zonas en porcentajes. Totales fob en millones de dólares)

ZONAS COPARTICIPES	SECCIONES										TOTAL	
	0	1	2	3	4	5	6	7	8	9		
ALADI	11.6	52.5	15.8	74.4	11.2	40.3	17.5	36.9	64.1	-	-	16.4
	18.0	1.6	21.3	0.3	0.3	6.1	45.8	3.7	2.9	-	100.0	666.4
MCCA	0.2	1.7	-	-	-	0.3	0.8	0.3	0.2	-	-	0.4
	10.2	2.1	-	-	-	1.6	84.7	1.1	0.3	-	100.0	17.2
CARICOM	-	-	-	-	-	-	-	0.4	-	-	-	-
	19.9	-	-	-	-	7.3	27.6	44.9	0.3	-	100.0	0.6
OCDE	70.1	42.6	67.5	15.8	88.8	58.9	72.4	58.7	34.2	70.4	-	69.7
	25.6	0.3	21.5	-	0.6	2.1	44.6	1.4	0.4	3.5	100.0	2824.4
CEE	28.2	2.8	23.1	15.1	87.2	33.1	41.5	22.1	2.7	7.2	-	32.0
	22.4	-	16.0	-	1.3	2.6	55.7	1.1	0.1	0.8	100.0	1298.1
EE.UU.	30.0	29.7	7.1	-	0.6	19.9	18.3	29.5	30.2	63.1	-	20.6
	37.1	0.7	7.7	-	-	2.4	38.2	2.3	1.1	10.5	100.0	835.0
Japón	6.8	6.2	28.3	-	1.0	3.1	4.3	-	0.2	-	-	10.0
	17.5	0.3	63.0	-	-	0.8	18.3	-	-	-	100.0	404.6
CAME	1.8	-	-	-	-	-	1.3	-	-	-	-	1.0
	45.2	-	-	-	-	-	54.8	-	-	-	100.0	40.8
Asia	11.2	0.1	14.9	0.2	-	0.3	6.5	2.5	0.2	1.1	-	9.1
	31.5	-	36.7	-	-	0.1	30.9	0.5	-	0.4	100.0	366.8
Africa	3.0	-	1.3	-	-	-	-	0.1	-	0.7	-	1.1
	70.6	-	26.1	-	-	0.1	0.6	0.2	-	2.4	100.0	43.4
Resto del mundo	2.2	3.0	0.6	9.6	-	0.1	1.4	1.0	1.2	27.7	-	2.3
	24.5	0.7	5.5	0.3	-	0.2	26.0	0.7	0.4	41.8	100.0	92.2
	100.0	100.0	100.0	100.0	100.0	100.0	100.0	100.0	100.0	100.0		100.0
	-	-	-	-	-	-	-	-	-	-		-
TOTAL	1032.2	20.6	901.3	2.4	19.3	100.0	1740.4	66.0	30.5	138.8	-	4051.8
	25.5	0.5	22.2	0.1	0.5	2.5	43.0	1.6	0.8	3.4	100.0	4051.8

Cuadro 60

CHILE: ESTRUCTURA DE LAS EXPORTACIONES SEGUN SECCIONES DE LA CUCI, REV. 2 Y ZONAS COPARTICIPES, 1987  
(Estructuras por secciones y zonas en porcentajes. Totales fob en millones de dólares)

ZONAS COPARTICIPES	SECCIONES										TOTAL	
	0	1	2	3	4	5	6	7	8	9		
ALADI	8.2	47.4	19.7	79.0	45.2	35.0	18.0	54.1	50.0	-	-	16.8
	12.2	1.6	28.1	0.6	1.0	5.0	44.5	3.1	3.9	-	100.0	837.4
MCCA	-	1.5	-	-	-	0.2	0.5	0.8	0.2	-	-	0.2
	3.5	3.4	1.0	-	-	1.7	86.2	3.1	1.0	-	100.0	12.5
CARICOM	-	-	-	-	-	0.1	-	1.1	-	-	-	-
	-	0.6	7.7	-	-	10.1	35.5	44.6	1.5	-	100.0	1.2
OCDE	77.2	48.8	65.4	4.9	54.3	63.2	71.8	33.4	46.6	74.8	-	70.6
	27.2	0.4	22.2	-	0.3	2.1	42.2	0.5	0.9	4.3	100.0	3526.5
CEE	30.6	3.6	17.4	4.9	51.4	35.0	38.6	2.5	3.5	13.8	-	29.5
	25.8	0.1	14.1	-	0.6	2.8	54.4	0.1	0.2	1.9	100.0	1472.4
EE.UU.	31.4	32.6	6.7	-	2.3	19.8	20.7	18.5	40.4	59.0	-	21.7
	35.8	0.9	7.3	-	-	2.2	39.5	0.8	2.4	11.1	100.0	1086.3
Japón	7.8	8.4	25.7	-	0.5	3.8	7.2	0.1	0.1	0.2	-	11.2
	17.2	0.4	54.7	-	-	0.8	26.8	-	-	0.1	100.0	560.9
CAME	1.5	-	-	-	-	-	1.2	-	-	-	-	0.9
	42.3	-	-	-	-	-	57.7	-	-	-	100.0	44.6
Asia	9.6	0.1	13.0	4.0	-	0.7	7.5	8.0	0.2	2.8	-	8.8
	26.9	-	35.3	0.1	-	0.2	35.3	0.9	-	1.3	100.0	441.0
Africa	2.6	-	1.3	-	0.5	0.1	0.1	2.2	2.3	-	-	1.1
	60.8	-	28.8	-	0.2	0.2	5.3	2.0	2.8	-	100.0	52.6
Resto del mundo	0.8	2.2	0.5	12.2	0.1	0.7	0.8	0.5	0.7	22.4	-	1.6
	12.7	0.8	7.8	1.0	-	1.1	19.7	0.3	0.5	56.0	100.0	81.9
	100.0	100.0	100.0	100.0	100.0	100.0	100.0	100.0	100.0	100.0	-	100.0
	-	-	-	-	-	-	-	-	-	-	-	-
TOTAL	1240.3	28.5	1194.5	6.8	17.7	119.8	2072.9	47.9	64.9	204.3	-	4997.6
	24.8	0.6	23.9	0.1	0.4	2.4	41.5	1.0	1.3	4.1	100.0	4997.6

Cuadro 61

CHILE: ESTRUCTURA DE LAS EXPORTACIONES SEGUN SECCIONES DE LA CUCI, REV. 2 Y ZONAS COPARTICIPES, 1988  
(Estructuras por secciones y zonas en porcentajes. Totales fob en millones de dólares)

ZONAS COPARTICIPES	SECCIONES											TOTAL
	0	1	2	3	4	5	6	7	8	9		
ALADI	6.0	35.1	19.5	38.0	24.7	25.4	11.2	47.0	29.4	0.1	-	12.7
	10.4	1.3	33.8	0.5	0.7	5.9	41.3	2.8	3.3	-	100.0	882.7
MCCA	0.1	1.5	-	-	-	0.9	0.3	1.2	0.4	-	-	0.2
	13.9	3.3	0.6	-	-	11.8	63.6	4.2	2.5	-	100.0	15.0
CARICOM	-	0.2	-	-	-	0.1	-	0.1	-	-	-	-
	41.8	10.2	1.3	-	-	19.0	16.8	8.0	2.9	-	100.0	0.5
OCDE	77.8	61.2	65.9	38.6	75.0	67.2	77.2	20.8	66.0	76.1	-	73.8
	23.2	0.4	19.7	0.1	0.4	2.7	48.9	0.2	1.3	3.1	100.0	5129.3
CEE	32.0	9.6	19.0	-	71.8	36.1	44.9	2.4	3.5	18.2	-	34.2
	20.6	0.1	12.3	-	0.7	3.1	61.4	0.1	0.1	1.6	100.0	2379.9
EE.UU.	27.3	30.5	7.8	30.4	1.6	22.2	17.8	16.9	58.2	51.4	-	19.4
	31.0	0.8	8.9	0.3	-	3.3	42.9	0.7	4.2	8.0	100.0	1350.5
Japón	8.6	10.8	24.6	-	1.5	5.9	10.8	0.5	0.4	2.0	-	12.7
	15.0	0.4	42.9	-	-	1.4	39.8	-	-	0.5	100.0	880.9
CAME	2.7	-	-	-	-	-	1.1	-	-	-	-	1.1
	52.7	-	-	-	-	0.1	47.2	-	-	-	100.0	77.3
Asia	9.6	-	12.6	0.1	0.1	2.7	8.8	19.5	0.4	1.3	-	9.3
	22.7	-	29.9	-	-	0.9	44.4	1.6	0.1	0.4	100.0	647.5
Africa	1.6	0.2	0.9	-	0.1	0.8	-	4.5	2.6	-	-	0.7
	52.6	0.1	30.3	-	0.1	3.6	3.1	5.0	5.3	-	100.0	47.3
Resto del mundo	2.2	1.9	1.0	23.3	0.2	2.9	1.3	6.9	1.2	22.5	-	2.2
	21.9	0.4	10.1	1.8	-	3.9	28.0	2.4	0.8	30.7	100.0	153.8
	100.0	100.0	100.0	100.0	100.0	100.0	100.0	100.0	100.0	100.0	-	100.0
	-	-	-	-	-	-	-	-	-	-	-	-
TOTAL	1532.3	33.6	1533.7	12.0	24.6	203.8	3252.4	52.5	97.8	210.6	-	6953.4
	22.0	0.5	22.1	0.2	0.4	2.9	46.8	0.8	1.4	3.0	100.0	6953.4

Gráfico 11

## CHILE: ESTRUCTURA DE LAS EXPORTACIONES SEGUN SECCIONES DE LA CUCI, REV. 2

(Porcentajes)

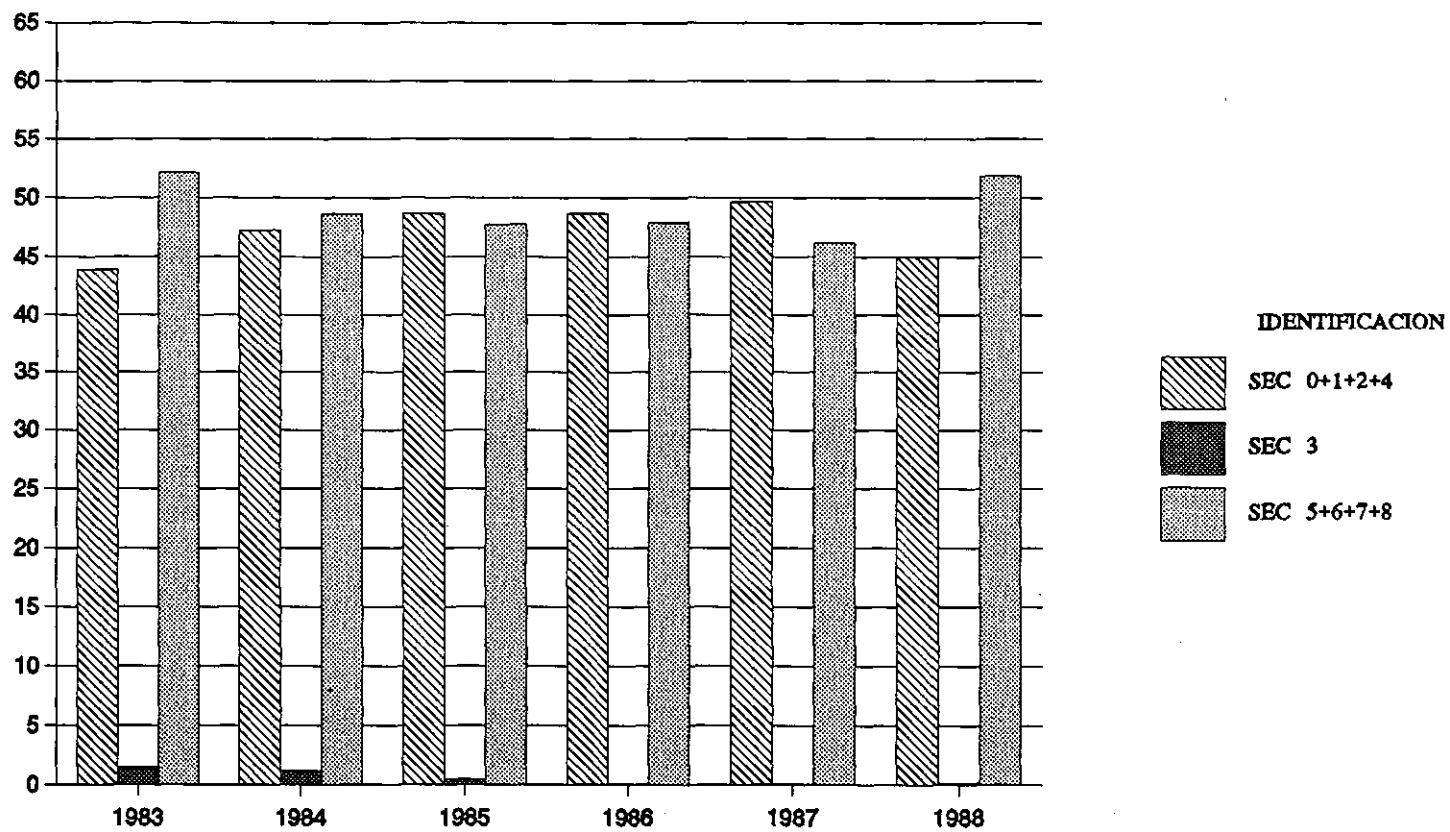

Cuadro 62

CHILE: ESTRUCTURA DE LAS IMPORTACIONES SEGUN SECCIONES DE LA CUCI, REV. 2 Y ZONAS COPARTICIPES, 1983  
(Estructuras por secciones y zonas en porcentajes. Totales cif en millones de dólares)

ZONAS COPARTICIPES	SECCIONES										TOTAL	
	0	1	2	3	4	5	6	7	8	9		
ALADI	39.2	36.6	42.1	43.5	85.7	14.7	28.0	9.4	14.0	4.3	-	27.7
	20.9	0.9	6.0	33.1	7.8	7.2	12.8	7.4	3.5	0.3	100.0	762.0
MCCA	-	-	-	-	-	0.2	-	-	-	-	-	-
	19.1	-	0.4	-	-	79.6	-	0.5	0.1	0.4	100.0	0.8
CARICOM	-	-	0.4	0.1	-	0.3	-	-	-	-	-	0.1
	-	-	19.7	27.3	-	53.0	-	-	-	-	100.0	2.4
OCDE	57.9	53.7	48.1	7.0	12.6	80.9	63.0	83.4	67.8	82.8	-	56.1
	15.2	0.6	3.4	2.6	0.6	19.7	14.3	32.1	8.4	3.2	100.0	1546.1
CEE	4.9	42.6	11.9	1.4	1.3	31.6	19.0	26.3	21.3	49.4	-	16.8
	4.3	1.7	2.8	1.8	0.2	25.7	14.4	33.9	8.8	6.4	100.0	461.6
EE.UU.	49.1	9.9	20.3	3.6	9.8	37.7	18.9	30.0	27.0	24.1	-	25.5
	28.3	0.3	3.1	3.0	1.0	20.2	9.4	25.4	7.3	2.1	100.0	703.5
Japón	0.1	0.3	0.5	0.2	-	1.0	11.8	15.5	9.3	7.7	-	5.9
	0.1	-	0.3	0.7	-	2.3	25.5	57.2	11.0	2.9	100.0	161.2
CAME	0.3	-	0.3	-	-	0.4	0.1	0.1	0.1	-	-	0.2
	32.1	0.1	6.6	-	-	38.3	4.4	14.4	4.2	-	100.0	4.2
Asia	1.2	-	6.6	14.8	1.1	1.2	5.2	2.3	15.1	0.6	-	6.0
	3.0	-	4.4	52.3	0.5	2.9	11.0	8.2	17.5	0.2	100.0	164.2
Africa	0.8	-	1.7	14.0	-	1.4	2.2	0.4	-	0.6	-	3.7
	3.1	-	1.8	79.5	-	5.3	7.7	2.2	0.1	0.3	100.0	102.0
Resto del mundo	0.5	9.7	0.8	20.5	0.6	0.8	1.6	4.4	3.1	11.7	-	6.2
	1.2	1.0	0.5	69.2	0.2	1.7	3.3	15.3	3.4	4.1	100.0	171.9
	100.0	100.0	100.0	100.0	100.0	100.0	100.0	100.0	100.0	100.0		100.0
	-	-	-	-	-	-	-	-	-	-		-
TOTAL	406.3	18.2	109.1	579.2	69.6	376.1	349.9	594.6	190.9	59.8	-	2753.6
	14.8	0.7	4.0	21.0	2.5	13.7	12.7	21.6	6.9	2.2	100.0	2753.6

Cuadro 63

CHILE: ESTRUCTURA DE LAS IMPORTACIONES SEGUN SECCIONES DE LA CUCI, REV. 2 Y ZONAS COPARTICIPES, 1984  
(Estructuras por secciones y zonas en porcentajes. Totales cif en millones de dólares)

ZONAS COPARTICIPES	SECCIONES											TOTAL
	0	1	2	3	4	5	6	7	8	9		
ALADI	42.0 15.9	25.0 0.3	44.2 6.6	46.7 30.7	90.5 8.1	18.9 9.5	27.9 14.3	11.2 10.5	14.7 3.4	9.7 0.7	- 100.0	28.2 899.8
MCCA	- 10.7	- -	- -	- -	- 3.6	- 63.1	- 0.8	- 0.4	- 21.4	- -	- 100.0	- 0.3
CARICOM	- 10.4	0.1 0.5	0.5 64.2	- -	- -	- 22.3	- 0.6	- 1.4	- 0.6	- -	- 100.0	- 1.0
OCDE	54.9 9.9	74.7 0.4	46.0 3.2	12.9 4.0	9.0 0.4	77.6 18.5	62.6 15.2	84.7 37.8	68.2 7.6	89.5 3.0	- 100.0	39.4 1895.8
CEE	4.3 2.6	66.4 1.1	10.4 2.5	1.0 1.1	1.1 0.2	28.1 22.5	20.5 16.7	26.4 39.5	23.7 8.8	44.8 5.1	- 100.0	17.7 565.3
EE.UU.	44.3 20.2	6.0 0.1	19.9 3.5	7.6 6.0	5.6 0.6	38.5 23.3	14.9 9.2	25.8 29.2	22.9 6.4	17.1 1.5	- 100.0	23.4 747.7
Japón	0.1 0.1	0.1 -	0.3 0.1	2.0 3.7	- -	1.2 1.7	14.6 21.5	22.6 61.2	10.4 7.0	22.4 4.6	- 100.0	9.8 312.5
CAME	0.7 30.9	- -	0.1 1.6	- 0.1	- -	0.5 30.6	0.1 6.6	0.2 25.3	0.2 4.8	- -	- 100.0	0.2 7.3
Asia	2.2 5.5	0.1 -	7.5 7.2	4.5 19.2	0.4 0.2	1.3 4.4	6.2 20.5	3.0 18.2	16.3 24.8	0.1 0.1	- 100.0	4.3 138.4
Africa	0.1 0.3	- -	1.4 1.1	23.3 84.0	- -	1.2 3.4	2.7 7.6	0.7 3.5	0.1 0.1	- -	- 100.0	5.2 164.7
Resto del mundo	- 0.1	0.2 -	0.3 0.5	12.6 90.4	- -	0.3 1.7	0.5 2.6	0.3 2.9	0.5 1.2	0.7 0.6	- 100.0	2.6 82.4
	100.0 -	100.0 -	100.0 -	100.0 -	100.0 -	100.0 -	100.0 -	100.0 -	100.0 -	100.0 -		100.0 -
TOTAL	340.4 10.7	9.7 0.3	133.6 4.2	592.1 18.6	80.9 2.5	452.5 14.2	460.1 14.4	845.6 26.5	210.5 6.6	64.2 2.0	- 100.0	3189.6 3189.6

Cuadro 64

CHILE: ESTRUCTURA DE LAS IMPORTACIONES SEGUN SECCIONES DE LA CUCI, REV. 2 Y ZONAS COPARTICIPES, 1985  
(Estructuras por secciones y zonas en porcentajes. Totales cif en millones de dólares)

ZONAS COPARTICIPES	SECCIONES										TOTAL	
	0	1	2	3	4	5	6	7	8	9		
ALADI	41.8	33.8	47.4	54.2	89.6	19.3	29.9	11.9	13.8	7.9	-	28.6
	8.4	0.3	6.8	36.6	7.1	10.2	14.0	12.9	3.0	0.7	100.0	783.9
MCCA	-	-	-	-	-	-	-	-	-	-	-	-
	5.2	-	-	-	-	27.0	7.5	59.6	0.7	-	100.0	0.6
CARICOM	-	-	0.6	-	-	0.1	-	-	-	-	-	-
	-	-	71.4	-	-	23.9	-	2.2	2.5	-	100.0	0.9
OCDE	55.0	65.3	44.8	8.3	9.9	76.8	61.0	85.0	72.3	91.8	-	60.0
	5.3	0.3	3.1	2.7	0.4	19.4	13.6	43.9	7.5	3.9	100.0	1645.5
CEE	4.2	60.0	10.4	0.6	2.7	29.0	22.5	23.8	24.1	43.5	-	18.4
	1.3	0.9	2.3	0.7	0.3	23.9	16.3	40.1	8.1	6.1	100.0	505.6
EE.UU.	45.8	3.9	17.5	3.7	5.8	36.9	17.0	31.3	25.4	19.5	-	23.9
	11.0	-	3.0	3.0	0.5	23.5	9.5	40.7	6.6	2.1	100.0	654.5
Japón	0.2	-	0.2	1.3	-	1.2	8.9	13.1	9.3	23.9	-	6.9
	0.2	-	0.1	3.5	-	2.7	17.3	58.9	8.3	8.9	100.0	188.5
CAME	-	0.3	0.1	-	-	0.5	0.2	0.3	0.2	-	-	0.2
	0.9	0.4	2.0	-	-	33.9	13.8	43.4	5.5	0.1	100.0	5.7
Asia	2.8	-	5.8	2.7	0.4	1.3	5.3	2.2	12.2	0.2	-	3.3
	5.0	-	7.2	15.8	0.3	6.2	21.6	20.8	23.0	0.1	100.0	89.9
Africa	0.2	-	1.0	29.1	0.1	1.6	3.4	0.4	0.1	0.1	-	6.5
	0.2	-	0.6	86.7	-	3.6	6.9	1.7	0.1	0.1	100.0	177.9
Resto del mundo	0.1	0.6	0.3	5.6	-	0.5	0.2	0.3	1.4	-	-	1.4
	0.3	0.1	1.0	78.7	-	5.6	2.1	5.7	6.5	-	100.0	37.8
	100.0	100.0	100.0	100.0	100.0	100.0	100.0	100.0	100.0	100.0	-	100.0
	-	-	-	-	-	-	-	-	-	-	-	-
TOTAL	157.6	7.6	112.1	529.4	61.7	415.7	367.1	850.8	169.7	70.4	-	2742.2
	5.7	0.3	4.1	19.3	2.2	15.2	13.4	31.0	6.2	2.6	100.0	2742.2

Cuadro 65

CHILE: ESTRUCTURA DE LAS IMPORTACIONES SEGUN SECCIONES DE LA CUCI, REV. 2 Y ZONAS COPARTICIPES, 1986  
(Estructuras por secciones y zonas en porcentajes. Totales cif en millones de dólares)

ZONAS COPARTICIPES	SECCIONES										TOTAL	
	0	1	2	3	4	5	6	7	8	9		
ALADI	54.6 8.4	27.0 0.4	47.4 8.1	46.6 24.9	77.1 2.5	21.1 14.1	29.0 18.5	13.7 19.6	12.2 3.3	3.8 0.2	- 100.0	25.1 732.4
MCCA	-	1.2	6.5	-	-	52.1	30.8	2.4	7.1	-	- 100.0	- 0.2
CARICOM	-	-	0.4 76.1	-	-	21.4	0.4	1.5	0.6	-	- 100.0	- 0.7
OCDE	36.6 2.2	72.7 0.4	46.8 3.2	16.8 3.5	19.6 0.2	74.6 19.7	59.1 14.9	81.3 45.8	71.4 7.7	95.2 2.4	- 100.0	63.8 1858.0
CEE	4.8 0.9	63.2 1.1	12.8 2.6	3.0 1.9	6.5 0.3	28.9 25.4	22.4 17.3	23.7 41.1	25.8 8.5	37.7 3.0	- 100.0	20.7 604.5
EE.UU.	26.9 4.7	4.9 0.1	20.4 4.0	7.4 4.5	9.1 0.3	34.5 26.3	14.8 10.8	24.4 39.9	24.5 7.6	24.8 1.8	- 100.0	22.0 641.6
Japón	0.5 0.2	0.1 -	0.4 0.2	1.6 2.0	- -	1.2 2.0	9.6 15.1	19.4 68.8	10.5 7.1	29.0 4.6	- 100.0	10.2 296.4
CAME	- 0.6	0.4 0.4	0.3 4.2	- 0.1	- -	0.3 14.8	0.3 14.1	0.5 60.2	0.2 5.1	0.1 0.5	- 100.0	0.3 8.6
Asia	8.1 6.6	- -	4.5 4.0	3.7 10.5	3.2 0.5	1.8 6.3	6.3 21.2	3.9 29.5	14.6 21.1	0.9 0.3	- 100.0	4.8 138.5
Africa	0.7 0.6	- -	0.5 0.5	21.4 69.2	- -	1.7 6.7	5.0 19.5	0.4 3.3	0.1 0.2	- -	- 100.0	4.1 120.8
Resto del mundo	0.1 0.1	- -	0.1 0.2	11.5 82.4	- -	0.6 5.4	0.2 2.1	0.2 4.5	1.4 5.3	- -	- 100.0	1.9 54.7
	100.0 -	100.0 -	100.0 -	100.0 -	100.0 -	100.0 -	100.0 -	100.0 -	100.0 -	100.0 -		100.0 -
TOTAL	112.3 3.9	10.5 0.4	125.2 4.3	391.2 13.4	23.6 0.8	489.8 16.8	466.7 16.0	1048.2 36.0	199.1 6.8	47.5 1.6	- 100.0	2914.0 2914.0



Cuadro 66

CHILE: ESTRUCTURA DE LAS IMPORTACIONES SEGUN SECCIONES DE LA CUCI, REV. 2 Y ZONAS COPARTICIPES, 1987  
(Estructuras por secciones y zonas en porcentajes. Totales cif en millones de dólares)

ZONAS COPARTICIPES	SECCIONES										TOTAL	
	0	1	2	3	4	5	6	7	8	9		
ALADI	51.4 7.8	21.3 0.2	41.8 6.7	45.7 22.5	76.9 2.2	21.4 13.7	28.6 17.5	16.0 25.0	12.4 3.2	15.7 1.2	- 100.0	25.0 950.1
MCCA	- 13.0	- 0.5	- -	- -	- -	- 27.8	- 46.6	- 6.3	- 2.9	- 2.9	- 100.0	- 0.4
CARICOM	- 0.1	0.1 0.3	0.6 34.5	- -	- -	0.3 60.9	- 0.5	- 1.8	- 2.0	- -	- 100.0	0.1 2.7
ÓCDE	43.8 2.7	78.2 0.3	50.4 3.3	11.0 2.2	19.8 0.2	74.2 19.1	57.7 14.1	77.7 48.4	68.3 7.1	83.7 2.6	- 100.0	62.6 2372.7
CEE	11.0 2.0	71.3 0.9	16.8 3.1	2.1 1.2	6.6 0.2	28.2 21.1	23.1 16.4	24.5 44.3	26.2 7.9	32.1 2.9	- 100.0	21.6 817.6
EE.UU.	17.5 3.3	3.3 -	20.0 4.0	3.5 2.1	7.8 0.3	34.0 26.8	15.8 11.8	22.7 43.5	21.3 6.8	14.5 1.4	- 100.0	20.4 773.1
Japón	0.5 0.2	- -	0.4 0.2	1.2 1.4	- -	1.3 2.0	6.7 10.1	19.5 74.3	9.8 6.3	28.9 5.6	- 100.0	10.2 387.2
CAME	0.2 1.8	0.2 0.1	0.2 1.8	- -	- -	0.3 14.7	0.4 18.2	0.6 58.9	0.2 4.1	0.1 0.4	- 100.0	0.4 14.0
Asia	3.6 2.0	- -	6.2 3.6	16.3 28.5	3.3 0.3	2.0 4.6	7.8 16.8	5.1 28.2	17.1 15.7	0.6 0.2	- 100.0	7.1 267.5
Africa	0.8 0.7	- -	0.7 0.7	23.3 71.1	- -	1.3 5.0	5.1 19.4	0.3 2.9	0.1 0.2	- -	- 100.0	4.0 152.9
Resto del mundo	0.1 0.6	0.2 0.1	0.2 1.0	3.8 54.0	- -	0.5 9.1	0.3 6.2	0.3 15.4	1.8 13.7	- -	- 100.0	0.9 32.6
	100.0 -	100.0 -	100.0 -	100.0 -	100.0 -	100.0 -	100.0 -	100.0 -	100.0 -	100.0 -		100.0 -
TOTAL	144.4 3.8	10.0 0.3	153.3 4.0	467.4 12.3	26.7 0.7	609.8 16.1	580.6 15.3	1479.5 39.0	246.9 6.5	74.5 2.0	- 100.0	3793.0 3793.0

Cuadro 67

CHILE: ESTRUCTURA DE LAS IMPORTACIONES SEGUN SECCIONES DE LA CUCI, REV. 2 Y ZONAS COPARTICIPES, 1988  
(Estructuras por secciones y zonas en porcentajes. Totales cif en millones de dólares)

ZONAS COPARTICIPES	SECCIONES										TOTAL	
	0	1	2	3	4	5	6	7	8	9		
ALADI	56.4 8.7	24.6 0.3	42.3 5.4	48.0 20.5	74.2 1.4	24.4 13.0	34.4 16.9	20.2 28.9	15.2 3.3	20.1 1.5	- 100.0	28.7 1356.2
MCCA	- 6.5	- 0.3	- 0.7	- -	- 0.6	- 25.5	0.1 51.6	- 6.6	- 4.6	- 3.6	- 100.0	- 0.7
CARICOM	- -	- -	0.4 10.3	- -	- -	0.7 83.4	- -	- 5.8	- 0.5	- -	- 100.0	0.1 6.2
OCDE	39.1 2.9	73.2 0.4	49.0 3.1	12.5 2.6	23.3 0.2	70.7 18.4	52.1 12.5	71.7 50.0	67.5 7.2	78.9 2.8	- 100.0	58.9 2784.4
CEE	12.3 2.9	68.3 1.1	16.7 3.3	2.5 1.6	8.3 0.2	24.6 19.9	20.0 14.9	20.3 44.0	24.9 8.3	35.0 3.9	- 100.0	18.9 894.6
EE.UU.	20.2 4.2	0.7 -	19.7 3.4	4.7 2.7	7.8 0.2	34.6 25.0	15.1 10.1	24.2 46.8	22.5 6.6	8.8 0.9	- 100.0	21.2 1002.0
Japón	0.4 0.2	- -	0.3 0.2	1.4 2.1	- -	1.0 1.9	4.9 8.4	14.4 71.5	10.6 8.0	30.2 7.6	- 100.0	8.3 391.7
CAME	- 0.2	1.6 0.7	- 0.2	- -	- -	0.3 6.2	0.5 9.9	1.3 78.9	0.4 3.8	- 0.1	- 100.0	0.7 32.9
Asia	3.9 2.7	- -	7.2 4.2	8.8 17.0	2.5 0.2	2.2 5.2	7.9 17.6	5.8 37.6	15.2 15.0	1.0 0.3	- 100.0	6.3 298.9
Africa	0.6 0.5	- -	1.0 0.8	28.7 77.6	- -	1.3 4.5	4.6 14.3	0.2 2.1	0.1 0.2	- -	- 100.0	4.5 214.7
Resto del mundo	0.1 0.4	0.5 0.2	0.1 0.4	2.0 31.8	- -	0.4 7.8	0.5 9.6	0.7 37.0	1.6 12.8	- -	- 100.0	0.8 36.5
	100.0 -	100.0 -	100.0 -	100.0 -	100.0 -	100.0 -	100.0 -	100.0 -	100.0 -	100.0 -		100.0 -
TOTAL	209.8 4.4	13.9 0.3	174.7 3.7	580.1 12.3	24.8 0.5	723.0 15.3	668.5 14.1	1940.8 41.0	296.2 6.3	98.6 2.1	- 100.0	4730.4 4730.4

Gráfico 12

CHILE: ESTRUCTURA DE LAS IMPORTACIONES SEGUN SECCIONES DE LA CUCI, REV. 2

(Porcentajes)

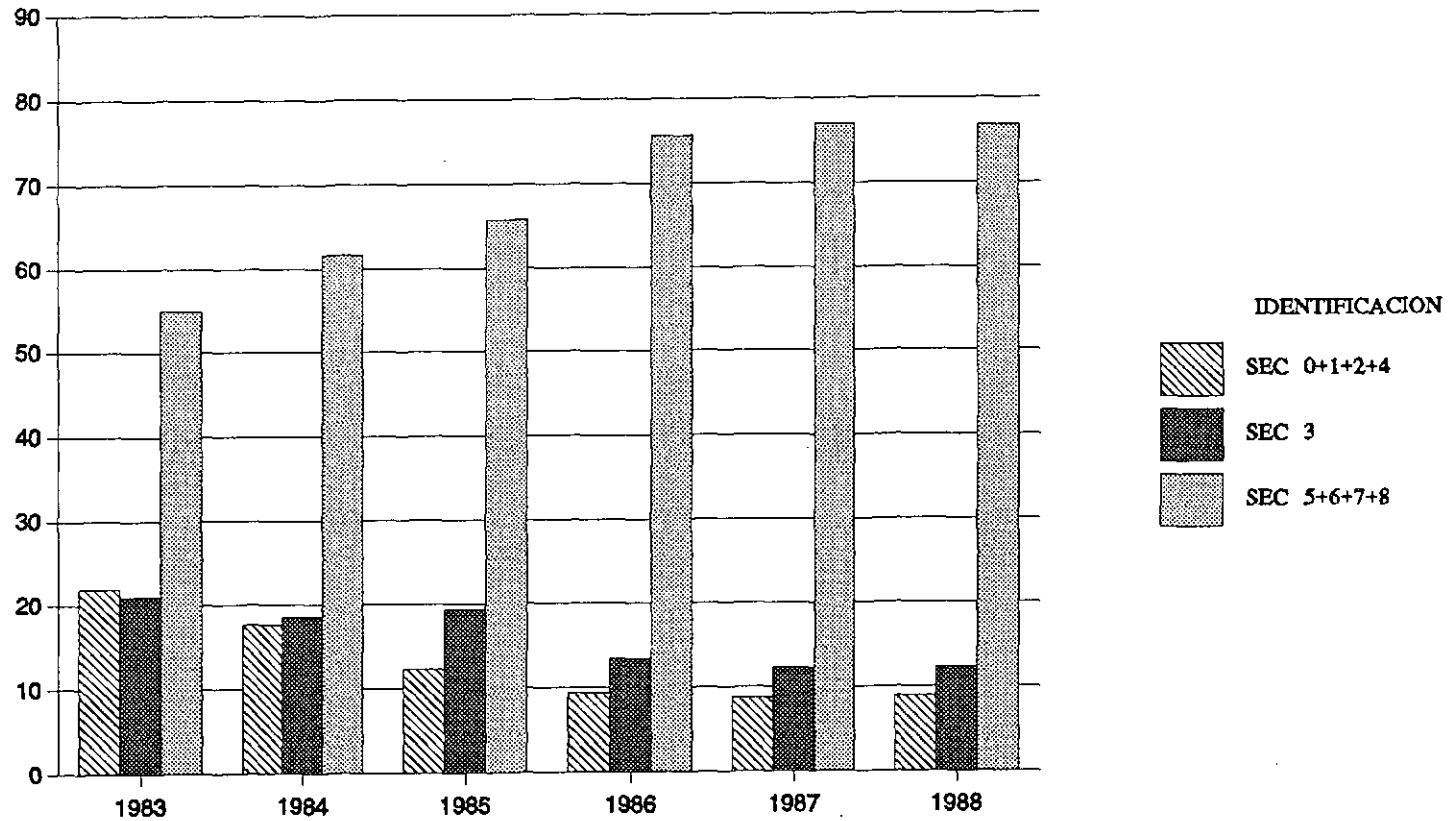

Cuadro 68

ECUADOR: ESTRUCTURA DE LAS EXPORTACIONES SEGUN SECCIONES DE LA CUCI, REV. 2 Y ZONAS COPARTICIPES, 1983  
(Estructuras por secciones y zonas en porcentajes. Totales fob en millones de dólares)

ZONAS COPARTICIPES	SECCIONES										TOTAL	
	0	1	2	3	4	5	6	7	8	9		
ALADI	10.1	53.7	2.9	7.0	27.1	83.5	74.9	98.2	65.2	-	-	8.5
	28.6	0.7	0.3	60.8	0.3	2.8	4.1	1.4	1.0	-	100.0	188.7
MCCA	0.1	1.7	-	-	-	0.7	0.3	0.4	0.2	-	-	-
	85.0	4.9	-	-	-	5.4	3.0	1.1	0.6	-	100.0	0.9
CARICOM	-	-	-	0.5	-	-	-	-	-	-	-	0.4
	-	-	-	100.0	-	-	-	-	-	-	100.0	8.5
OCDE	82.9	44.6	95.1	56.4	62.2	9.0	24.0	1.4	33.8	-	-	62.7
	31.8	0.1	1.2	66.5	0.1	-	0.2	-	0.1	-	100.0	1395.7
CEE	6.7	28.1	31.4	0.6	62.2	4.0	1.3	0.2	13.1	-	-	2.4
	66.1	1.4	10.6	18.4	2.1	0.5	0.2	-	0.7	-	100.0	54.1
EE.UU.	70.1	16.4	56.7	55.1	-	4.9	20.2	1.3	17.3	-	-	58.2
	29.0	-	0.8	69.9	-	-	0.2	-	-	-	100.0	1295.1
Japón	2.7	-	5.3	0.7	-	-	0.5	-	1.9	-	-	1.2
	51.7	-	3.5	44.4	-	-	0.2	-	0.2	-	100.0	27.6
CAME	2.8	-	0.1	-	10.7	-	-	-	0.4	-	-	0.7
	98.5	-	0.1	-	1.3	-	-	-	0.1	-	100.0	15.2
Asia	2.2	-	1.8	20.4	-	-	-	-	-	-	-	15.6
	3.4	-	0.1	96.5	-	-	-	-	-	-	100.0	347.3
Africa	0.6	-	-	-	-	5.5	-	-	-	-	-	0.2
	90.5	-	-	-	-	9.5	-	-	-	-	100.0	3.8
Resto del mundo	1.3	-	0.1	15.7	-	1.2	0.8	-	0.5	-	-	11.9
	2.6	-	-	97.3	-	-	-	-	-	-	100.0	265.6
	100.0	100.0	100.0	100.0	100.0	100.0	100.0	100.0	100.0	-	-	100.0
	-	-	-	-	-	-	-	-	-	-	-	-
TOTAL	536.2	2.6	18.3	1644.5	1.9	6.4	10.4	2.6	2.8	-	-	2225.6
	24.1	0.1	0.8	73.9	0.1	0.3	0.5	0.1	0.1	-	100.0	2225.6

Cuadro 69

ECUADOR: ESTRUCTURA DE LAS EXPORTACIONES SEGUN SECCIONES DE LA CUCI, REV. 2 Y ZONAS COPARTICIPES, 1984  
(Estructuras por secciones y zonas en porcentajes. Totales fob en millones de dólares)

ZONAS COPARTICIPES	SECCIONES										TOTAL	
	0	1	2	3	4	5	6	7	8	9		
ALADI	6.9	31.0	2.2	1.8	5.6	81.2	47.7	80.8	36.1	-	-	3.8
	48.3	0.5	0.5	35.2	0.2	7.2	5.0	2.2	0.9	-	100.0	96.6
MCCA	0.2	-	-	-	-	1.3	2.1	0.8	0.4	-	-	0.1
	77.8	-	-	-	-	6.8	13.3	1.4	0.7	-	100.0	1.6
CARICOM	-	-	-	1.7	-	-	0.1	-	-	-	-	1.2
	-	-	-	100.0	-	-	-	-	-	-	100.0	30.7
OCDE	85.9	69.0	94.9	64.2	33.5	10.1	46.4	18.3	61.9	-	-	69.8
	32.2	0.1	1.2	66.0	0.1	-	0.3	-	0.1	-	100.0	1788.7
CEE	8.1	42.7	39.5	-	11.1	3.7	0.7	-	26.0	-	-	2.5
	83.7	1.0	13.2	-	0.6	0.5	0.1	-	1.0	-	100.0	65.3
EE.UU.	72.8	26.3	49.4	63.1	22.3	5.7	39.9	18.3	30.6	-	-	65.1
	29.3	-	0.6	69.6	-	-	0.2	-	-	-	100.0	1668.1
Japón	2.3	-	4.7	-	-	0.6	0.2	-	4.4	-	-	0.7
	92.8	-	6.1	-	-	0.3	0.1	-	0.7	-	100.0	16.8
CAME	3.5	-	1.0	-	60.9	-	-	-	-	-	-	1.0
	91.4	-	0.9	-	7.7	-	-	-	-	-	100.0	25.5
Asia	3.1	-	1.8	22.4	-	-	-	-	-	-	-	16.9
	4.8	-	0.1	95.1	-	-	-	-	-	-	100.0	434.1
Africa	0.1	-	-	-	-	4.9	-	-	1.1	-	-	-
	54.1	-	-	-	-	43.1	-	-	2.9	-	100.0	1.0
Resto del mundo	0.3	-	-	9.8	-	2.5	3.7	0.1	0.4	-	-	7.2
	1.2	-	-	98.4	-	0.1	0.2	-	-	-	100.0	183.8
	100.0	100.0	100.0	100.0	100.0	100.0	100.0	100.0	100.0	-	-	100.0
	-	-	-	-	-	-	-	-	-	-	-	-
TOTAL	671.5	1.5	21.8	1840.0	3.2	8.6	10.1	2.7	2.5	-	-	2562.0
	26.2	0.1	0.8	71.8	0.1	0.3	0.4	0.1	0.1	-	100.0	2562.0

Cuadro 70

ECUADOR: ESTRUCTURA DE LAS EXPORTACIONES SEGUN SECCIONES DE LA CUCI, REV. 2 Y ZONAS COPARTICIPES, 1985  
(Estructuras por secciones y zonas en porcentajes. Totales fob en millones de dólares)

ZONAS COPARTICIPES	SECCIONES										TOTAL	
	0	1	2	3	4	5	6	7	8	9		
ALADI	6.6 46.3	9.2 0.2	1.6 0.3	2.8 40.1	31.0 1.2	76.6 5.0	43.9 2.2	88.8 2.1	53.5 2.1	34.7 0.5	- 100.0	4.6 132.5
MCCA	0.2 69.6	0.7 0.8	- -	- -	- -	4.2 16.2	1.6 4.7	3.5 4.9	1.1 2.5	1.4 1.2	- 100.0	0.1 2.3
CARICOM	- 96.2	- -	- -	- -	- -	- -	- -	- -	- 0.8	0.4 3.0	- 100.0	- 0.3
OCDE	83.0 41.2	86.8 0.1	94.2 1.0	55.1 57.0	69.0 0.2	18.1 0.1	51.9 0.2	2.8 -	41.4 0.1	63.0 0.1	- 100.0	64.1 1861.8
CEE	12.2 91.0	29.9 0.6	32.8 5.4	- -	51.5 2.2	4.5 0.3	1.6 0.1	0.4 -	8.6 0.4	0.7 -	- 100.0	4.3 124.1
EE.UU.	66.0 36.8	57.0 0.1	54.5 0.7	53.4 62.0	17.5 0.1	12.7 0.1	46.3 0.2	2.3 -	26.1 0.1	62.0 0.1	- 100.0	57.1 1659.0
Japón	2.7 41.9	- -	5.8 2.0	1.7 55.7	- -	- -	0.1 -	- -	4.3 0.4	- -	- 100.0	2.0 59.4
CAME	5.1 100.0	- -	- -	- -	- -	- -	- -	- -	- -	- -	- 100.0	1.6 46.9
Asia	3.4 23.1	- -	2.7 0.4	5.3 76.5	- -	- -	- -	- -	- -	- -	- 100.0	4.6 134.3
Africa	1.2 98.2	- -	1.0 1.8	- -	- -	- -	- -	- -	0.1 -	- -	- 100.0	0.4 11.5
Resto del mundo	0.6 0.7	3.3 -	0.4 -	36.8 99.2	- -	1.1 -	2.5 -	4.9 -	3.9 -	0.5 -	- 100.0	24.6 715.3
	100.0 -	100.0 -	100.0 -	100.0 -	100.0 -	100.0 -	100.0 -	100.0 -	100.0 -	100.0 -		100.0 -
TOTAL	924.4 31.8	2.6 0.1	20.4 0.7	1926.6 66.3	5.2 0.2	8.6 0.3	6.6 0.2	3.2 0.1	5.3 0.2	1.9 0.1	- 100.0	2904.7 2904.7

Cuadro 71

ECUADOR: ESTRUCTURA DE LAS EXPORTACIONES SEGUN SECCIONES DE LA CUCI, REV. 2 Y ZONAS COPARTICIPES, 1986  
(Estructuras por secciones y zonas en porcentajes. Totales fob en millones de dólares)

ZONAS COPARTICIPES	SECCIONES										TOTAL	
	0	1	2	3	4	5	6	7	8	9		
ALADI	6.0	10.7	2.1	6.1	20.5	82.2	39.7	56.5	70.7	10.4	-	6.9
	45.7	0.2	0.3	40.1	0.5	4.8	2.6	1.8	3.9	0.1	100.0	149.9
MCCA	0.1	-	-	-	-	1.4	0.6	16.2	0.2	0.1	-	0.1
	53.3	-	-	-	-	6.1	2.7	37.2	0.6	0.1	100.0	2.1
CARICOM	-	-	-	-	-	-	-	-	0.1	0.4	-	-
	-	-	-	-	-	-	10.5	-	52.6	36.8	100.0	-
OCDE	88.7	88.6	94.5	53.5	79.5	15.8	56.7	24.0	27.0	84.9	-	72.1
	64.2	0.2	1.3	33.3	0.2	0.1	0.4	0.1	0.1	0.1	100.0	1576.2
CEE	12.0	49.9	28.1	-	48.1	7.8	1.2	12.9	3.4	78.5	-	6.8
	91.6	1.0	4.2	-	1.1	0.5	0.1	0.4	0.2	0.9	100.0	149.0
EE.UU.	69.2	37.3	60.2	52.9	31.4	7.6	52.9	10.4	20.8	6.3	-	61.0
	59.2	0.1	1.0	39.0	0.1	0.1	0.4	-	0.1	-	100.0	1332.6
Japón	4.4	-	4.8	0.6	-	-	-	-	1.9	-	-	2.6
	87.1	-	1.9	10.7	-	-	-	-	0.3	-	100.0	57.2
CAME	2.7	-	-	-	-	-	-	-	0.3	3.7	-	1.4
	99.7	-	-	-	-	-	-	-	0.1	0.2	100.0	30.7
Asia	1.3	-	2.5	3.5	-	0.1	-	-	0.3	-	-	2.3
	30.1	-	1.1	68.7	-	-	-	-	0.1	-	100.0	50.7
Africa	0.8	-	0.8	-	-	0.3	-	-	-	-	-	0.4
	97.8	-	1.9	-	-	0.3	-	-	-	-	100.0	9.5
Resto del mundo	0.4	0.7	0.1	36.9	-	0.2	2.9	3.3	1.4	0.4	-	16.8
	1.1	-	-	98.7	-	-	0.1	-	-	-	100.0	366.8
	100.0	100.0	100.0	100.0	100.0	100.0	100.0	100.0	100.0	100.0		100.0
	-	-	-	-	-	-	-	-	-	-		-
TOTAL	1141.1	3.1	22.5	982.5	3.4	8.7	9.7	4.7	8.4	1.7	-	2185.8
	52.2	0.1	1.0	45.0	0.2	0.4	0.4	0.2	0.4	0.1	100.0	2185.8

Cuadro 72

ECUADOR: ESTRUCTURA DE LAS EXPORTACIONES SEGUN SECCIONES DE LA CUCI, REV. 2 Y ZONAS COPARTICIPES, 1987  
(Estructuras por secciones y zonas en porcentajes. Totales fob en millones de dólares)

ZONAS COPARTICIPES	SECCIONES										TOTAL	
	0	1	2	3	4	5	6	7	8	9		
ALADI	6.5 37.0	19.0 0.2	2.6 0.4	10.8 44.8	31.2 0.1	83.5 5.1	34.3 3.2	77.9 2.5	77.1 4.1	63.9 2.6	- 100.0	9.8 197.3
MCCA	- 19.5	- -	- 0.5	- -	- -	3.0 16.0	1.3 10.4	15.5 44.1	- -	2.6 9.4	- 100.0	0.1 2.2
CARICOM	- 61.1	- -	- -	- -	- -	0.3 14.3	0.2 12.7	- -	- -	0.4 11.9	- 100.0	- 0.2
OCDE	89.8 73.4	81.0 0.1	94.5 2.0	38.7 23.2	68.8 -	12.8 0.1	57.2 0.8	2.3 -	21.5 0.2	30.7 0.2	- 100.0	67.6 1365.7
CEE	10.8 93.1	44.2 0.7	22.3 5.0	- -	- -	1.5 0.1	0.5 0.1	- -	1.9 0.2	12.9 0.8	- 100.0	6.4 128.9
EE.UU.	71.8 69.7	34.5 0.1	65.1 1.6	38.7 27.5	68.8 0.1	10.1 0.1	52.3 0.8	2.3 -	16.3 0.1	4.4 -	- 100.0	57.0 1151.7
Japón	3.9 93.5	- -	5.4 3.3	- -	- -	1.0 0.2	1.5 0.6	- -	2.0 0.4	11.0 1.9	- 100.0	2.3 47.1
CAME	2.0 99.6	- -	0.3 0.4	- -	- -	- -	- -	- -	- -	- -	- 100.0	1.1 22.1
Asia	1.0 21.4	- -	1.9 1.0	5.1 77.4	- -	- -	0.3 0.1	- -	- -	0.6 0.1	- 100.0	2.7 54.2
Africa	0.3 93.1	- -	- 0.3	- -	- -	- -	1.1 6.7	- -	- -	- -	- 100.0	0.2 3.1
Resto del mundo	0.3 1.0	- -	0.7 0.1	45.3 98.5	- -	0.4 -	5.6 0.3	4.3 0.1	1.3 -	1.8 -	- 100.0	18.6 375.8
	100.0 -	100.0 -	100.0 -	100.0 -	100.0 -	100.0 -	100.0 -	100.0 -	100.0 -	100.0 -		100.0 -
TOTAL	1116.7 55.3	2.0 0.1	28.7 1.4	817.0 40.4	0.9 -	12.0 0.6	18.5 0.9	6.3 0.3	10.4 0.5	8.2 0.4	- 100.0	2020.7 2020.7



Cuadro 73

ECUADOR: ESTRUCTURA DE LAS EXPORTACIONES SEGUN SECCIONES DE LA CUCI Y ZONAS COPARTICIPES, 1988  
(Estructuras por secciones y zonas en porcentajes. Totales fob en millones de dolares)

ZONAS COPARTICIPES	SECCIONES										TOTAL	
	0	1	2	3	4	5	6	7	8	9		
ALADI	6.5 26.9	8.7 0.1	1.5 0.2	17.6 62.8	58.4 0.1	78.2 3.1	36.2 3.1	72.5 2.2	50.9 1.4	27.6 0.1	- 100.0	12.5 273.1
MCCA	- 2.5	0.5 0.1	- -	1.2 80.2	- -	4.5 3.4	4.5 7.5	10.5 6.1	0.3 0.2	- -	- 100.0	0.6 14.0
CARICOM	- 87.1	- -	0.1 6.5	- -	- -	- -	0.1 5.3	- -	0.1 1.2	- -	- 100.0	- 0.3
OCDE	88.4 78.1	90.8 0.1	95.2 2.5	23.4 17.8	41.6 -	17.1 0.1	50.8 0.9	12.6 0.1	46.0 0.3	72.4 0.1	- 100.0	58.4 1280.0
CEE	14.5 92.9	46.6 0.4	29.2 5.5	- -	- -	3.0 0.2	3.9 0.5	0.1 -	8.5 0.4	9.7 0.1	- 100.0	8.0 175.8
EE.UU	65.7 73.8	39.2 0.1	59.4 2.0	23.4 22.7	41.6 -	10.3 0.1	41.9 1.0	0.4 -	33.5 0.3	62.7 0.1	- 100.0	45.9 1006.2
Japon	4.5 93.5	- -	4.7 2.9	- -	- -	3.8 0.8	2.0 0.9	11.1 1.7	2.5 0.4	- -	- 100.0	2.5 54.1
CAME	2.1 99.7	- -	- 0.1	- -	- -	- -	0.3 0.3	- -	- -	- -	- 100.0	1.1 23.6
Asia	2.0 33.3	- -	1.9 0.9	4.5 65.4	- -	- -	1.1 0.4	- -	0.1 -	- -	- 100.0	3.1 67.7
Africa	0.8 94.6	- -	1.0 3.3	- -	- -	- -	0.9 2.1	- -	- -	- -	- 100.0	0.4 9.7
Resto del mundo	0.1 0.3	- -	0.3 -	53.3 99.3	- -	0.2 -	6.1 0.3	4.4 0.1	2.6 -	- -	- 100.0	23.9 524.1
	100.0 -	100.0 -	100.0 -	100.0 -	100.0 -	100.0 -	100.0 -	100.0 -	100.0 -	100.0 -		100.0 -
TOTAL	1130.2 51.6	1.7 0.1	33.2 1.5	975.7 44.5	0.7 -	10.7 0.5	23.5 1.1	8.1 0.4	7.6 0.3	1.0 -	- 100.0	2192.5 2192.5

Gráfico 13

## ECUADOR: ESTRUCTURA DE LAS EXPORTACIONES SEGUN SECCIONES DE LA CUCI, REV. 2

(Porcentajes)

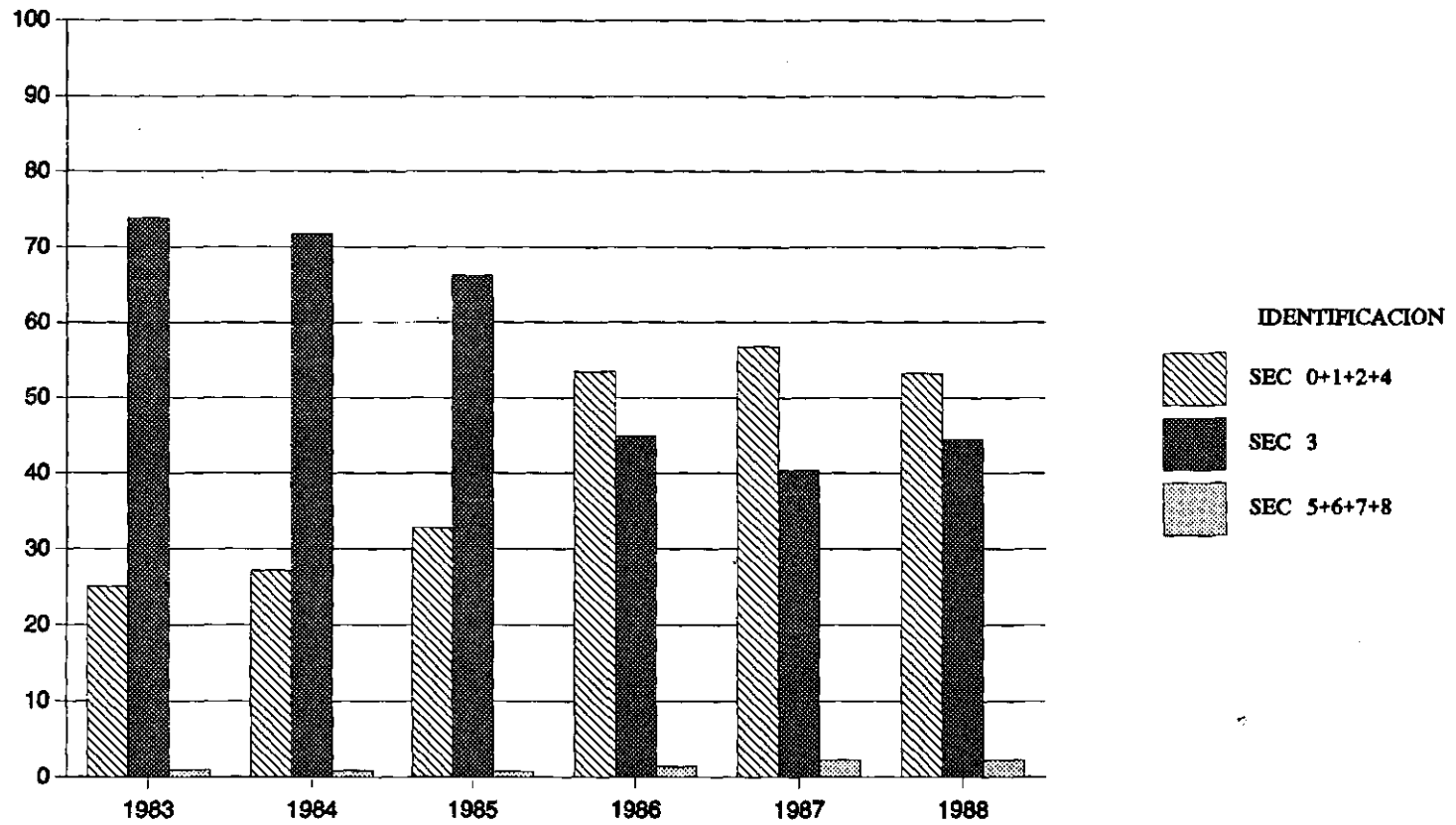

Cuadro 74

ECUADOR: ESTRUCTURA DE LAS IMPORTACIONES SEGUN SECCIONES DE LA CUCI, REV. 2 Y ZONAS COPARTICIPES, 1983  
(Estructuras por secciones y zonas en porcentajes. Totales cif en millones de dólares)

ZONAS COPARTICIPES	SECCIONES										TOTAL	
	0	1	2	3	4	5	6	7	8	9		
ALADI	5.6	22.5	17.6	4.3	3.1	15.8	33.3	7.8	11.6	0.7	-	15.6
	2.5	0.7	4.5	0.5	0.4	19.5	49.8	17.6	4.6	-	100.0	235.4
MCCA	25.2	-	-	-	-	1.1	-	-	-	-	-	2.0
	88.5	-	-	-	-	10.5	0.1	0.8	0.1	-	100.0	29.6
CARICOM	-	-	-	11.1	-	0.2	-	-	-	-	-	0.2
	-	0.1	-	79.8	-	17.9	-	2.1	-	-	100.0	3.4
OCDE	68.4	72.9	75.0	23.2	96.2	77.9	57.5	86.2	80.1	93.1	-	75.0
	6.3	0.5	4.0	0.5	2.9	20.0	17.9	40.8	6.5	0.6	100.0	1128.5
CEE	5.9	22.0	12.1	7.0	1.4	25.9	13.5	22.7	18.4	13.5	-	18.5
	2.2	0.6	2.6	0.6	0.2	26.9	17.1	43.4	6.1	0.4	100.0	278.8
EE.UU.	49.5	45.3	45.2	14.0	94.7	39.7	19.5	38.9	37.7	20.4	-	36.2
	9.4	0.6	5.0	0.6	5.9	21.1	12.6	38.1	6.4	0.3	100.0	544.9
Japón	-	1.1	3.8	2.1	-	2.0	13.5	15.0	4.5	0.3	-	9.3
	-	0.1	1.6	0.4	-	4.0	33.8	57.1	2.9	-	100.0	140.1
CAME	-	2.8	-	-	-	1.9	1.2	1.8	2.1	-	-	1.4
	-	1.0	-	-	-	25.8	19.5	44.4	9.2	-	100.0	21.2
Asia	0.4	0.1	6.5	2.1	0.7	0.8	4.5	3.4	5.1	0.2	-	3.1
	1.0	-	8.5	1.1	0.5	5.1	34.6	39.0	10.1	-	100.0	46.1
Africa	-	-	0.6	-	-	0.9	2.9	0.4	-	-	-	1.0
	0.1	-	2.4	-	-	16.3	66.6	14.4	0.2	-	100.0	15.3
Resto del mundo	0.2	1.7	0.3	59.3	-	1.5	0.5	0.5	1.0	5.9	-	1.7
	0.9	0.5	0.7	58.5	-	16.8	7.4	9.8	3.6	1.8	100.0	25.1
	100.0	100.0	100.0	100.0	100.0	100.0	100.0	100.0	100.0	100.0	-	100.0
	-	-	-	-	-	-	-	-	-	-	-	-
TOTAL	104.0	7.3	59.8	24.8	33.7	289.5	351.6	534.2	92.2	7.6	-	1504.8
	6.9	0.5	4.0	1.6	2.2	19.2	23.4	35.5	6.1	0.5	100.0	1504.8

Cuadro 75

ECUADOR: ESTRUCTURA DE LAS IMPORTACIONES SEGUN SECCIONES DE LA CUCI, REV. 2 Y ZONAS COPARTICIPES, 1984  
(Estructuras por secciones y zonas en porcentajes. Totales cif en millones de dólares)

ZONAS COPARTICIPES	SECCIONES											TOTAL
	0	1	2	3	4	5	6	7	8	9		
ALADI	7.8	37.9	22.7	45.9	-	18.3	35.3	9.3	12.9	12.6	-	21.1
	2.9	0.5	5.8	26.8	-	16.9	31.5	12.5	3.2	-	100.0	343.5
MCCA	11.3	-	0.1	-	-	1.2	0.8	-	-	0.4	-	1.3
	68.6	-	0.6	-	-	18.3	11.4	1.0	0.1	-	100.0	21.0
CARICOM	0.7	-	0.6	4.6	-	0.2	-	-	-	-	-	0.7
	8.3	-	4.4	81.8	-	4.9	-	0.3	0.3	-	100.0	11.2
OCDE	66.8	57.5	73.3	40.8	98.8	74.9	56.8	84.2	78.2	83.2	-	70.0
	7.4	0.2	5.6	7.2	3.5	20.7	15.2	34.3	5.8	0.1	100.0	1141.3
CEE	4.0	7.0	8.3	1.0	0.6	26.4	12.6	20.1	21.4	27.1	-	15.2
	2.1	0.1	2.9	0.8	0.1	33.6	15.5	37.5	7.3	0.1	100.0	248.7
EE.UU.	50.4	48.2	53.9	39.1	90.2	38.9	19.1	41.1	32.1	29.9	-	38.5
	10.2	0.4	7.5	12.5	5.8	19.6	9.3	30.4	4.3	-	100.0	627.6
Japón	-	-	1.2	0.7	-	0.8	13.7	15.1	4.4	2.6	-	7.4
	-	-	0.9	1.2	-	2.0	34.6	58.1	3.1	-	100.0	120.8
CAME	-	2.1	-	-	-	3.1	0.7	1.1	1.2	0.2	-	1.1
	0.1	0.6	0.1	-	-	54.6	11.7	27.3	5.6	-	100.0	18.0
Asia	10.2	-	2.4	0.1	1.2	0.7	3.9	2.9	4.7	2.2	-	2.9
	27.3	-	4.4	0.3	1.0	4.6	25.4	28.7	8.3	-	100.0	47.6
Africa	-	-	0.8	-	-	1.0	1.8	0.4	-	0.2	-	0.7
	0.2	-	6.4	-	-	28.8	49.2	15.2	0.1	-	100.0	11.5
Resto del mundo	3.2	2.4	-	8.6	-	0.6	0.6	2.1	3.0	1.2	-	2.3
	10.8	0.3	0.1	46.1	-	4.9	5.0	26.1	6.7	-	100.0	37.4
	100.0	100.0	100.0	100.0	100.0	100.0	100.0	100.0	100.0	100.0	-	100.0
	-	-	-	-	-	-	-	-	-	-	-	-
TOTAL	127.3	4.6	87.0	200.3	40.1	316.0	306.1	464.5	84.7	0.9	-	1631.4
	7.8	0.3	5.3	12.3	2.5	19.4	18.8	28.5	5.2	0.1	100.0	1631.4

Cuadro 76

ECUADOR: ESTRUCTURA DE LAS IMPORTACIONES SEGUN SECCIONES DE LA CUCI, REV. 2 Y ZONAS COPARTICIPES, 1985  
(Estructuras por secciones y zonas en porcentajes. Totales cif en millones de dólares)

ZONAS COPARTICIPES	SECCIONES										TOTAL	
	0	1	2	3	4	5	6	7	8	9		
ALADI	9.2	10.4	20.0	52.4	-	16.9	36.5	10.8	10.9	-	-	23.0
	2.3	0.1	3.1	30.7	-	13.6	33.9	14.4	2.0	-	100.0	416.5
MCCA	1.5	-	1.0	-	-	1.2	-	0.1	0.1	-	-	0.4
	22.3	-	9.2	1.4	-	58.7	0.8	7.0	0.6	-	100.0	7.1
CARICOM	-	-	-	-	-	0.9	-	-	-	-	-	0.2
	-	-	-	-	-	99.1	0.1	0.7	-	-	100.0	3.1
DCDE	88.5	85.6	72.8	29.5	100.0	78.1	56.5	82.8	80.7	64.7	-	69.4
	7.3	0.4	3.8	5.7	3.0	20.8	17.4	36.7	4.9	-	100.0	1254.2
CEE	7.0	71.8	15.5	0.7	1.4	29.5	10.6	19.1	15.6	14.7	-	15.6
	2.6	1.5	3.5	0.6	0.2	35.0	14.6	37.7	4.2	-	100.0	281.7
EE.UU.	66.2	9.3	41.0	28.2	88.4	38.4	22.6	33.1	28.4	47.1	-	34.2
	11.1	0.1	4.3	11.1	5.4	20.8	14.1	29.7	3.5	-	100.0	618.6
Japón	-	0.5	2.2	0.5	-	0.7	12.0	24.1	5.3	2.9	-	10.5
	-	-	0.8	0.7	-	1.3	24.5	70.7	2.1	-	100.0	189.1
CAME	0.1	3.9	0.1	2.6	-	1.0	0.3	1.8	1.1	-	-	1.3
	0.6	1.0	0.3	28.4	-	15.3	5.9	44.6	3.9	-	100.0	22.6
Asia	-	-	4.9	0.1	-	0.9	3.6	2.6	5.1	35.3	-	2.1
	-	-	8.2	0.6	-	7.6	35.6	37.9	10.1	-	100.0	38.6
Africa	0.1	-	0.9	-	-	0.2	2.4	1.0	-	-	-	0.9
	0.4	-	3.8	-	-	3.6	57.2	34.9	-	-	100.0	16.1
Resto del mundo	0.6	-	0.2	15.3	-	0.8	0.7	0.9	2.1	-	-	2.7
	1.2	-	0.3	75.0	-	5.3	5.1	9.8	3.3	-	100.0	49.7
	100.0	100.0	100.0	100.0	100.0	100.0	100.0	100.0	100.0	100.0		100.0
	-	-	-	-	-	-	-	-	-	-		-
TOTAL	103.3	5.8	64.6	243.5	37.6	334.5	386.4	555.5	76.7	-	-	1807.9
	5.7	0.3	3.6	13.5	2.1	18.5	21.4	30.7	4.2	-	100.0	1807.9

Cuadro 77

ECUADOR: ESTRUCTURA DE LAS IMPORTACIONES SEGUN SECCIONES DE LA CUCI, REV. 2 Y ZONAS COPARTICIPES, 1986  
(Estructuras por secciones y zonas en porcentajes. Totales cif en millones de dólares)

ZONAS COPARTICIPES	SECCIONES										TOTAL	
	0	1	2	3	4	5	6	7	8	9		
ALADI	2.9 0.6	9.0 0.2	27.5 5.5	38.9 14.1	0.4 -	17.8 20.0	25.3 32.3	10.7 24.6	9.3 2.6	7.5 -	- 100.0	17.2 310.1
MCCA	7.8 44.3	- -	1.0 5.5	- -	- -	1.5 45.5	- 1.0	0.1 3.4	- 0.3	- -	- 100.0	0.6 11.3
CARICOM	- 0.1	8.2 10.8	- -	- -	- -	0.4 34.8	0.6 54.3	- -	- -	- -	- 100.0	0.2 4.5
OCDE	85.8 4.1	76.4 0.3	64.9 3.0	38.5 3.2	99.6 1.2	75.3 19.7	63.2 18.7	83.9 44.5	81.8 5.5	92.5 -	- 100.0	74.3 1340.4
CEE	9.3 1.7	63.2 1.1	15.8 2.8	16.9 5.4	2.6 0.1	26.6 26.5	14.7 16.6	20.1 40.7	20.6 5.1	27.5 -	- 100.0	19.5 351.4
EE.UU.	54.8 6.4	6.3 0.1	32.4 3.7	18.1 3.7	95.5 2.7	35.6 22.8	22.9 16.6	30.0 38.9	31.6 5.1	35.0 -	- 100.0	30.3 546.7
Japón	0.6 0.1	- -	1.9 0.5	1.0 0.5	- -	0.9 1.2	12.7 20.1	26.6 75.6	5.7 2.0	30.0 -	- 100.0	13.9 250.4
CAME	0.6 2.3	2.6 0.8	- 0.1	- -	- -	3.0 58.8	0.5 10.7	0.6 24.5	0.6 2.7	- -	- 100.0	1.0 17.9
Asia	0.6 0.6	- -	5.8 5.6	0.2 0.3	- -	1.2 6.4	5.3 32.4	4.1 45.4	6.8 9.3	- -	- 100.0	3.6 64.3
Africa	- 0.2	- -	0.2 0.8	3.8 23.9	- -	0.3 4.9	3.2 69.0	- 0.9	0.1 0.3	- -	- 100.0	1.0 18.1
Resto del mundo	2.2 3.8	3.8 0.6	0.6 1.0	18.6 55.0	- -	0.6 5.1	1.9 20.1	0.6 11.2	1.4 3.1	- -	- 100.0	2.1 38.1
	100.0 -	100.0 -	100.0 -	100.0 -	100.0 -	100.0 -	100.0 -	100.0 -	100.0 -	100.0 -		100.0 -
TOTAL	64.0 3.5	5.9 0.3	62.5 3.5	112.5 6.2	15.5 0.9	349.8 19.4	395.9 21.9	710.8 39.4	87.5 4.8	- -	- 100.0	1804.6 1804.6

Cuadro 78

ECUADOR: ESTRUCTURA DE LAS IMPORTACIONES SEGUN SECCIONES DE LA CUCI, REV. 2 Y ZONAS COPARTICIPES, 1987  
(Estructuras por secciones y zonas en porcentajes. Totales cif en millones de dólares)

ZONAS COPARTICIPES	SECCIONES											
	0	1	2	3	4	5	6	7	8	9	TOTAL	
ALADI	5.9 2.1	21.3 0.6	25.3 5.1	19.8 2.2	0.5 -	17.1 22.7	24.6 33.9	10.9 30.3	9.2 3.2	18.0 -	- 100.0	15.2 288.0
NCCA	6.8 46.6	1.1 0.6	0.8 3.2	1.4 3.0	- -	1.7 44.3	- 0.9	- 0.6	0.1 0.8	- -	- 100.0	0.8 14.7
CARICOM	- -	2.8 13.3	- -	- -	- -	0.4 85.6	- 0.2	- 0.9	- -	- -	- 100.0	0.1 1.6
OCDE	86.2 6.1	63.1 0.3	65.8 2.7	69.0 1.6	97.8 0.9	75.8 20.5	62.3 17.5	79.2 44.6	80.7 5.7	82.0 -	- 100.0	74.9 1414.9
CEE	6.3 1.6	53.3 1.0	17.9 2.7	35.2 2.9	3.6 0.1	27.8 27.5	14.2 14.6	20.6 42.3	28.6 7.3	65.6 -	- 100.0	20.6 388.6
EE.UU.	68.8 12.6	3.2 -	34.5 3.7	31.7 1.8	91.5 2.2	33.6 23.5	18.3 13.2	25.7 37.3	30.2 5.5	16.4 -	- 100.0	29.0 547.7
Japón	0.1 -	- -	0.5 0.1	1.5 0.2	- -	0.9 1.2	15.0 21.1	26.6 75.0	7.0 2.5	- -	- 100.0	15.0 282.4
CAME	0.1 1.0	3.4 2.2	0.1 0.3	0.7 1.8	- -	0.5 16.1	0.7 23.1	0.7 48.1	0.9 7.4	- -	- 100.0	0.6 11.7
Asia	0.4 0.4	- -	6.6 3.7	1.0 0.3	1.6 0.2	1.4 5.1	5.1 19.4	8.3 63.5	7.7 7.4	- -	- 100.0	5.5 104.2
Africa	0.1 0.7	- -	0.7 2.4	- -	- -	0.3 6.3	3.7 87.9	0.1 2.4	- 0.3	- -	- 100.0	0.9 16.9
Resto del mundo	0.5 1.3	8.3 1.7	0.7 1.2	8.2 7.1	- -	2.9 30.6	3.6 38.6	0.7 16.1	1.3 3.5	- -	- 100.0	1.9 36.8
	100.0 -	100.0 -	100.0 -	100.0 -	100.0 -	100.0 -	100.0 -	100.0 -	100.0 -	100.0 -		100.0 -
TOTAL	100.6 5.3	7.5 0.4	58.2 3.1	31.8 1.7	13.5 0.7	383.5 20.3	397.4 21.0	797.0 42.2	99.1 5.2	0.1 -	- 100.0	1888.8 1888.8

Cuadro 79

ECUADOR: ESTRUCTURA DE LAS IMPORTACIONES SEGUN SECCIONES DE LA CUCI, REV. 2 Y ZONAS COPARTICIPES, 1988  
(Estructuras por secciones y zonas en porcentajes. Totales cif en millones de dólares)

ZONAS COPARTICIPES	SECCIONES										TOTAL	
	0	1	2	3	4	5	6	7	8	9		
ALADI	3.4 1.2	13.2 0.4	28.7 6.7	41.2 8.6	0.3 -	18.1 20.2	31.2 35.6	9.8 23.3	14.1 3.9	24.3 -	- 100.0	17.3 296.2
MCCA	11.1 68.4	1.5 0.8	1.2 5.0	- 0.2	- -	1.1 22.5	- 0.8	0.1 2.3	- -	- -	- 100.0	1.0 16.5
CARICOM	- -	2.3 13.0	- -	- -	- -	0.4 86.2	- -	- 0.8	- -	- -	- 100.0	0.1 1.6
OCDE	84.8 6.8	68.5 0.5	64.8 3.5	38.7 1.9	99.0 1.2	77.3 20.0	59.0 15.6	84.2 46.2	70.5 4.5	73.8 -	- 100.0	74.9 1279.9
CEE	3.4 1.2	50.5 1.6	12.8 3.1	11.3 2.5	5.0 0.3	26.0 30.2	17.5 20.9	14.5 35.8	15.6 4.5	5.9 -	- 100.0	16.6 284.1
EE.UU.	72.3 13.0	8.3 0.1	40.5 4.9	18.7 2.0	93.3 2.5	39.2 22.8	13.8 8.2	33.2 41.1	36.7 5.3	14.9 -	- 100.0	33.2 567.6
Japón	0.1 -	- -	0.7 0.2	0.8 0.2	- -	0.7 1.0	8.3 11.7	28.9 85.0	5.2 1.8	- -	- 100.0	13.9 238.4
CAME	0.2 1.1	3.4 1.7	- 0.1	0.1 0.2	- -	0.6 10.6	0.7 14.3	1.4 56.9	3.1 15.0	- -	- 100.0	1.0 17.2
Asia	- 0.1	- -	3.5 4.2	0.6 0.7	0.6 0.2	1.4 7.9	4.5 26.1	3.7 45.1	11.1 15.8	2.0 -	- 100.0	3.4 58.2
Africa	0.1 0.6	- -	1.2 5.1	- -	- -	0.6 12.1	4.0 81.5	- 0.7	- 0.1	- -	- 100.0	1.0 16.4
Resto del mundo	0.4 1.6	11.1 4.1	0.6 1.6	19.4 50.8	- -	0.4 6.1	0.6 8.3	0.8 23.6	1.1 3.8	- -	- 100.0	1.4 23.6
	100.0 -	100.0 -	100.0 -	100.0 -	100.0 -	100.0 -	100.0 -	100.0 -	100.0 -	100.0 -		100.0 -
TOTAL	102.1 6.0	8.7 0.5	68.9 4.0	61.9 3.6	15.1 0.9	330.4 19.3	337.8 19.8	702.0 41.1	82.5 4.8	0.2 -	- 100.0	1709.6 1709.6



Gráfico 14

ECUADOR: ESTRUCTURA DE LAS IMPORTACIONES SEGUN SECCIONES DE LA CUCI, REV. 2

(Porcentajes)

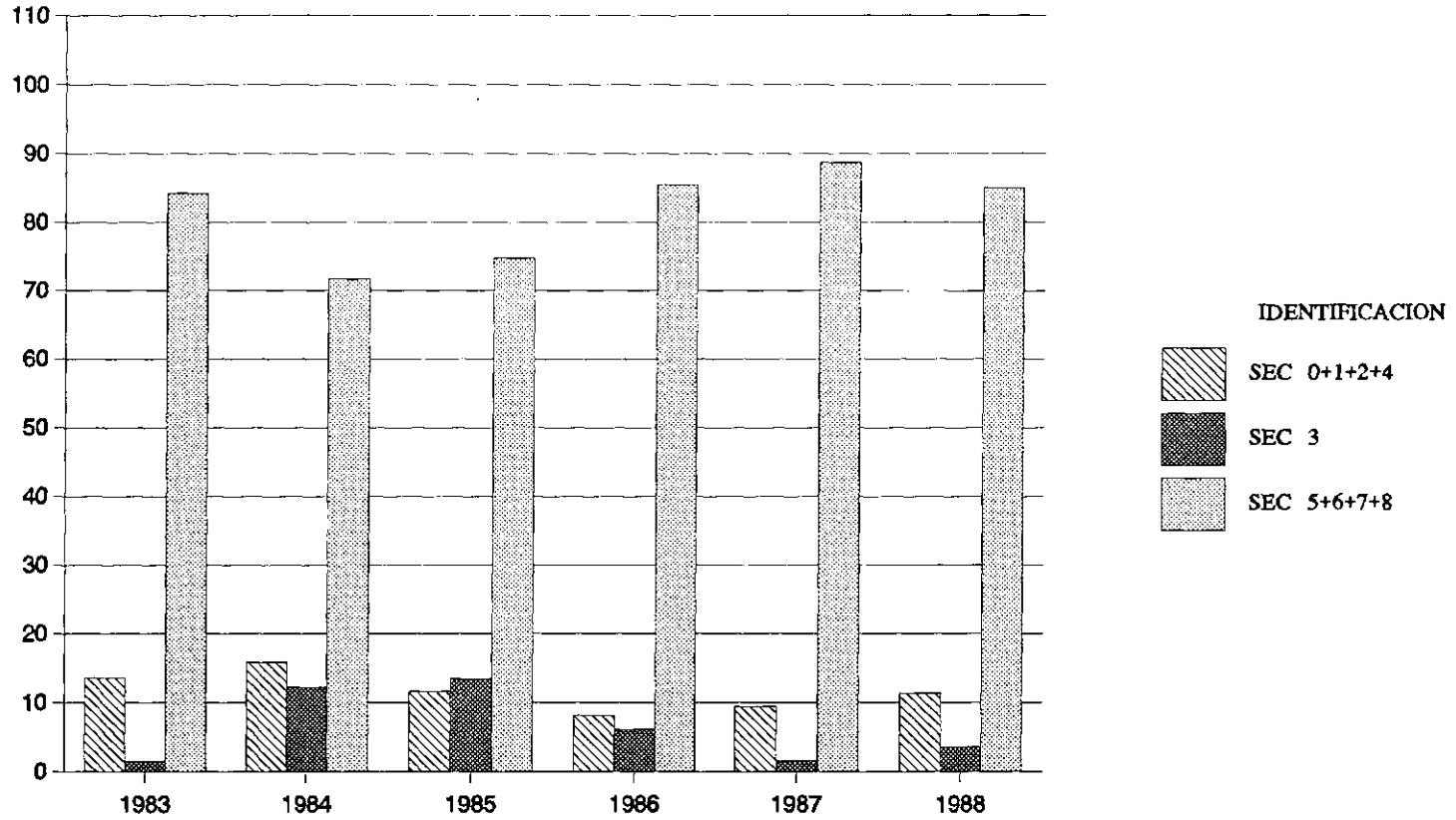

Cuadro 80

MEXICO: ESTRUCTURA DE LAS EXPORTACIONES SEGUN SECCIONES DE LA CUCI, REV. 2 Y ZONAS COPARTICIPES, 1983  
(Estructuras por secciones y zonas en porcentajes. Totales fob en millones de dólares)

ZONAS COPARTICIPES	SECCIONES										TOTAL	
	0	1	2	3	4	5	6	7	8	9		
ALADI	0.7	0.1	4.1	4.0	5.8	17.1	2.5	4.9	21.1	7.0	-	4.4
	1.1	-	3.0	66.4	-	12.6	3.6	7.1	6.1	-	100.0	988.9
MCCA	0.3	-	1.3	1.8	3.5	6.1	2.4	2.3	3.1	4.0	-	1.9
	1.0	-	2.2	68.0	-	10.6	8.1	7.8	2.1	-	100.0	421.1
CARICOM	-	0.2	-	0.4	0.4	0.3	0.5	0.1	0.2	0.7	-	0.3
	0.3	0.3	0.3	84.3	-	3.1	9.0	1.9	0.7	-	100.0	74.6
OCDE	93.3	99.3	85.2	87.4	90.2	58.7	87.8	89.3	71.7	83.4	-	86.8
	7.8	0.5	3.1	72.3	-	2.2	6.5	6.5	1.0	-	100.0	19623.1
CEE	5.8	4.3	15.8	10.9	31.8	5.6	9.0	10.9	6.2	9.5	-	10.3
	4.1	0.2	4.9	75.9	-	1.8	5.6	6.7	0.8	-	100.0	2324.9
EE.UU.	82.1	86.2	51.4	55.7	49.3	45.1	68.6	72.1	57.9	59.7	-	59.1
	10.0	0.7	2.8	67.6	-	2.5	7.4	7.7	1.2	-	100.0	13359.8
Japón	2.8	3.6	12.1	7.8	4.9	3.1	5.3	2.1	2.4	1.6	-	6.8
	2.9	0.2	5.7	82.3	-	1.5	5.0	2.0	0.4	-	100.0	1539.9
CAME	3.3	-	0.5	-	-	1.2	1.1	0.8	1.1	1.2	-	0.4
	54.9	-	4.0	0.6	-	8.9	16.7	11.7	3.1	0.1	100.0	97.5
Asia	1.6	0.4	6.5	4.4	-	14.2	3.7	0.6	1.1	1.7	-	4.3
	2.7	-	4.9	74.7	-	10.8	5.6	0.9	0.3	-	100.0	962.2
Africa	0.4	-	2.2	-	-	0.3	1.5	1.4	0.1	0.3	-	0.3
	9.0	-	22.8	3.4	-	3.0	31.1	30.1	0.5	-	100.0	68.5
Resto del mundo	0.5	-	0.1	1.9	-	2.2	0.6	0.6	1.7	1.7	-	1.6
	2.2	-	0.2	87.0	-	4.4	2.6	2.3	1.4	-	100.0	358.7
	100.0	100.0	100.0	100.0	100.0	100.0	100.0	100.0	100.0	100.0	-	100.0
	-	-	-	-	-	-	-	-	-	-	-	-
TOTAL	1631.2	104.1	721.9	16231.5	3.2	732.8	1443.2	1435.6	285.6	5.2	-	22594.6
	7.2	0.5	3.2	71.8	-	3.2	6.4	6.4	1.3	-	100.0	22594.6

Cuadro 81

MEXICO: ESTRUCTURA DE LAS EXPORTACIONES SEGUN SECCIONES DE LA CUCI, REV. 2 Y ZONAS COPARTICIPES, 1984  
(Estructuras por secciones y zonas en porcentajes. Totales fob en millones de dólares)

ZONAS COPARTICIPES	SECCIONES										TOTAL	
	0	1	2	3	4	5	6	7	8	9		
ALADI	1.1 2.1	0.4 0.1	3.4 3.1	3.5 63.3	6.0 -	16.2 14.5	2.5 4.2	4.1 7.6	14.4 5.0	4.6 -	- 100.0	3.9 950.1
MCCA	0.3 1.5	0.1 -	0.9 2.1	1.5 68.8	0.6 -	5.1 11.5	2.2 9.4	0.9 4.1	2.8 2.4	2.8 -	- 100.0	1.5 377.6
CARICOM	- 0.5	1.1 2.7	- 0.5	0.2 66.3	0.1 -	0.4 7.1	0.5 15.0	0.2 6.3	0.2 1.6	0.4 -	- 100.0	0.2 50.8
OCDE	90.7 7.8	97.8 0.6	82.7 3.3	89.6 70.7	91.7 -	60.4 2.4	88.8 6.6	89.9 7.3	78.6 1.2	87.6 -	- 100.0	88.3 21578.0
CEE	3.8 2.7	4.6 0.2	15.8 5.2	12.4 79.8	24.6 -	5.6 1.8	6.5 4.0	8.8 5.8	4.2 0.5	13.5 -	- 100.0	10.8 2649.4
EE.UU.	83.6 10.8	82.2 0.7	52.4 3.1	54.2 63.7	58.6 -	45.4 2.7	75.1 8.4	74.8 9.1	68.1 1.6	65.4 -	- 100.0	59.2 14481.3
Japón	1.7 1.7	5.6 0.4	10.8 4.9	9.6 86.6	6.8 -	5.0 2.3	4.1 3.5	0.7 0.6	0.4 0.1	0.9 -	- 100.0	7.8 1895.9
CAME	4.5 49.2	0.3 0.3	1.6 8.3	- 0.8	0.3 -	1.3 6.8	1.0 9.9	2.1 22.3	1.2 2.4	1.7 0.1	- 100.0	0.7 169.3
Asia	2.0 4.0	0.3 -	10.6 10.0	3.4 63.5	1.4 -	14.3 13.3	3.9 6.8	1.1 2.0	1.1 0.4	1.6 -	- 100.0	3.8 917.5
Africa	1.3 47.4	- -	0.1 2.0	- 6.0	- -	0.1 1.4	0.8 24.1	0.5 17.6	0.2 1.5	0.3 -	- 100.0	0.2 51.4
Resto del mundo	0.1 0.7	0.1 -	0.6 1.4	1.7 83.3	- -	2.1 5.0	0.4 1.8	1.2 6.3	1.4 1.3	1.0 -	- 100.0	1.4 347.9
	100.0 -	100.0 -	100.0 -	100.0 -	100.0 -	100.0 -	100.0 -	100.0 -	100.0 -	100.0 -	100.0 -	100.0 -
TOTAL	1863.8 7.6	126.9 0.5	866.1 3.5	17022.5 69.6	3.2 -	849.4 3.5	1615.5 6.6	1758.1 7.2	331.5 1.4	5.6 -	- 100.0	24442.6 24442.6

Cuadro 82

MEXICO: ESTRUCTURA DE LAS EXPORTACIONES SEGUN SECCIONES DE LA CUCI, REV. 2 Y ZONAS COPARTICIPES, 1985  
(Estructuras por secciones y zonas en porcentajes. Totales fob en millones de dólares)

ZONAS COPARTICIPES	SECCIONES										TOTAL	
	0	1	2	3	4	5	6	7	8	9		
ALADI	0.3 0.8	0.1 -	3.2 3.5	2.5 57.2	2.0 -	15.6 17.6	1.7 3.8	2.8 11.5	9.5 5.5	3.7 -	- 100.0	2.9 650.2
MCCA	0.1 0.9	- -	1.1 2.8	1.2 63.0	0.8 -	5.4 14.3	2.1 11.0	0.6 5.5	1.9 2.5	2.0 -	- 100.0	1.2 279.4
CARTICOM	- 0.2	0.1 0.2	- -	0.3 80.8	- -	0.2 2.5	0.3 6.5	0.2 8.7	0.1 1.0	0.1 -	- 100.0	0.2 55.7
OCDE	94.9 8.2	98.8 0.7	85.3 3.0	90.4 65.6	96.3 -	57.9 2.1	90.1 6.3	93.7 12.5	85.9 1.6	91.5 -	- 100.0	89.9 20488.6
CEE	5.1 4.3	5.0 0.4	17.4 5.8	11.2 78.1	28.9 -	4.9 1.7	4.8 3.3	4.8 6.1	1.8 0.3	3.9 -	- 100.0	9.3 2128.5
EE.UU.	86.5 10.8	85.5 0.9	51.7 2.6	54.3 56.8	56.4 -	44.4 2.3	80.0 8.1	85.3 16.3	79.5 2.1	82.2 -	- 100.0	62.4 14213.8
Japón	1.3 1.3	4.2 0.4	9.6 3.8	10.8 89.3	7.4 -	4.3 1.8	3.0 2.4	0.6 0.9	0.7 0.1	1.3 -	- 100.0	7.9 1799.5
CAME	2.5 36.7	- -	1.8 10.6	0.1 12.3	0.5 -	1.2 7.3	1.2 14.8	0.7 16.3	0.7 2.0	1.0 -	- 100.0	0.5 120.6
Asia	0.8 1.7	1.0 0.2	8.0 6.9	3.7 65.7	0.5 -	17.9 15.7	4.0 6.9	0.8 2.5	0.7 0.3	1.0 -	- 100.0	3.7 833.9
Africa	1.1 27.1	- -	0.1 0.9	0.2 48.9	- -	0.2 1.5	0.3 5.9	0.4 15.0	0.1 0.7	0.1 -	- 100.0	0.3 71.7
Resto del mundo	0.2 1.4	- -	0.5 1.3	1.6 81.7	- -	1.7 4.3	0.3 1.4	0.9 8.4	1.1 1.5	0.7 -	- 100.0	1.3 285.7
	100.0 -	100.0 -	100.0 -	100.0 -	100.0 -	100.0 -	100.0 -	100.0 -	100.0 -	100.0 -	100.0 -	100.0 -
TOTAL	1775.7 7.8	152.3 0.7	715.5 3.1	14868.7 65.3	2.2 -	733.9 3.2	1436.9 6.3	2722.2 11.9	374.9 1.6	3.6 -	- 100.0	22785.8 22785.8

Cuadro 83

MEXICO: ESTRUCTURA DE LAS EXPORTACIONES SEGUN SECCIONES DE LA CUCI, REV. 2 Y ZONAS COPARTICIPES, 1986  
(Estructuras por secciones y zonas en porcentajes. Totales fob en millones de dólares)

ZONAS COPARTICIPES	SECCIONES										TOTAL	
	0	1	2	3	4	5	6	7	8	9		
ALADI	0.2 1.0	0.4 0.1	5.9 6.6	2.8 27.2	5.1 -	20.9 29.6	2.5 8.8	2.5 20.0	4.1 6.6	15.6 0.1	- 100.0	3.3 632.9
MCCA	0.1 1.9	- -	0.8 2.9	1.4 42.4	0.9 -	4.2 18.5	1.9 21.1	0.4 9.7	0.7 3.4	1.5 -	- 100.0	1.1 201.8
CARICOM	- 0.8	0.1 0.2	0.1 0.8	0.9 76.3	- -	0.3 3.6	0.3 8.4	0.1 8.8	0.1 1.1	0.1 -	- 100.0	0.4 69.8
OCDE	97.2 15.1	99.3 1.2	81.8 3.4	89.0 31.9	93.7 -	57.7 3.0	90.6 11.5	95.6 28.5	93.9 5.5	82.3 -	- 100.0	90.7 17308.2
CEE	7.4 15.8	6.0 1.0	16.4 9.2	9.0 44.1	28.8 0.1	6.0 4.2	5.6 9.8	3.6 14.5	1.6 1.3	6.1 -	- 100.0	6.6 1266.2
EE.UU.	84.7 16.6	87.1 1.3	51.9 2.7	51.9 23.4	54.4 -	44.4 2.9	79.7 12.7	89.6 33.6	90.9 6.7	71.5 -	- 100.0	72.0 13733.8
Japón	1.9 4.9	2.9 0.6	6.0 4.0	13.6 79.8	6.4 -	3.8 3.2	2.5 5.3	0.4 2.1	0.1 0.1	1.3 -	- 100.0	5.5 1056.7
CAME	1.1 33.2	- 0.1	2.7 20.7	- 1.6	- -	1.9 18.7	0.4 9.2	0.3 14.5	0.2 1.9	0.4 -	- 100.0	0.5 91.2
Asia	0.3 1.8	0.1 -	6.5 9.7	3.3 43.2	- -	12.7 23.7	3.7 17.0	0.3 3.7	0.4 0.9	0.1 -	- 100.0	2.5 477.5
Africa	0.3 17.5	- -	1.5 26.0	- 5.9	- -	0.1 1.2	0.2 8.2	0.3 40.1	- 1.1	- -	- 100.0	0.2 40.3
Resto del mundo	0.7 7.9	0.1 0.1	0.8 2.1	2.6 64.9	0.2 -	2.2 8.0	0.4 3.5	0.6 11.3	0.5 2.2	- -	- 100.0	1.3 252.4
	100.0 -	100.0 -	100.0 -	100.0 -	100.0 -	100.0 -	100.0 -	100.0 -	100.0 -	100.0 -		100.0 -
TOTAL	2695.0 14.1	204.1 1.1	709.9 3.7	6200.1 32.5	2.5 -	894.3 4.7	2192.2 11.5	5158.7 27.0	1014.5 5.3	2.6 -	- 100.0	19074.0 19074.0

Cuadro 84

MEXICO: ESTRUCTURA DE LAS EXPORTACIONES SEGUN SECCIONES DE LA CUCI, REV. 2 Y ZONAS COPARTICIPES, 1987  
(Estructuras por secciones y zonas en porcentajes. Totales fob en millones de dólares)

ZONAS COPARTICIPES	SECCIONES										TOTAL	
	0	1	2	3	4	5	6	7	8	9		
ALADI	0.5 1.5	0.3 0.1	7.4 7.6	2.2 23.4	2.8 -	20.2 28.5	5.7 17.2	2.7 14.8	10.0 6.9	13.1 -	- 100.0	3.9 802.9
MCCA	0.3 2.0	0.1 0.1	0.9 2.4	1.4 38.7	0.4 -	4.5 16.3	3.2 25.2	0.9 12.0	1.8 3.3	0.2 -	- 100.0	1.5 310.4
CARICOM	0.2 2.6	- 0.1	0.1 0.2	2.0 86.8	- -	0.4 2.2	0.4 4.6	0.2 3.4	- 0.1	1.3 -	- 100.0	1.0 198.7
OCDE	97.1 12.7	99.1 1.6	74.9 3.4	88.4 41.9	94.7 -	58.6 3.7	83.7 11.3	94.5 22.8	85.3 2.6	85.3 -	- 100.0	88.0 18076.9
CEE	6.0 8.5	3.3 0.6	14.2 7.0	10.6 54.1	12.3 -	7.8 5.3	5.2 7.4	5.8 14.9	6.4 2.1	23.5 -	- 100.0	8.2 1681.2
EE.UU.	85.9 15.3	93.1 2.1	46.8 2.9	49.5 32.0	76.9 -	43.0 3.7	71.1 13.0	84.8 27.9	74.5 3.1	57.3 -	- 100.0	64.6 13265.1
Japón	2.4 4.3	1.2 0.3	6.3 3.9	12.7 80.7	3.8 -	3.9 3.3	3.2 5.8	0.5 1.6	0.6 0.2	0.1 -	- 100.0	6.6 1346.6
CAME	0.6 11.4	- -	1.6 10.4	0.2 10.6	2.1 0.1	2.0 18.0	1.6 31.9	0.5 15.9	0.3 1.5	- -	- 100.0	0.6 124.2
Asia	0.4 1.4	0.3 0.2	10.1 12.8	3.4 44.5	- -	12.0 20.8	4.5 16.6	0.5 3.3	0.6 0.5	0.1 -	- 100.0	3.2 650.6
Africa	0.3 10.8	- -	4.7 65.5	- 3.9	- -	0.2 3.5	0.3 11.7	- 3.4	0.1 1.3	- -	- 100.0	0.3 59.8
Resto del mundo	0.7 5.1	0.1 0.1	0.4 1.0	2.4 66.8	- -	2.2 8.2	0.6 4.9	0.7 10.6	1.8 3.3	- -	- 100.0	1.5 307.8
	100.0 -	100.0 -	100.0 -	100.0 -	100.0 -	100.0 -	100.0 -	100.0 -	100.0 -	100.0 -		100.0 -
TOTAL	2359.1 11.5	298.5 1.5	825.7 4.0	8557.2 41.7	6.5 -	1133.5 5.5	2430.5 11.8	4358.9 21.2	559.1 2.7	2.3 -	- 100.0	20531.2 20531.2

Gráfico 15

MEXICO: ESTRUCTURA DE LAS EXPORTACIONES SEGUN SECCIONES DE LA CUCI, REV. 2

(Porcentajes)

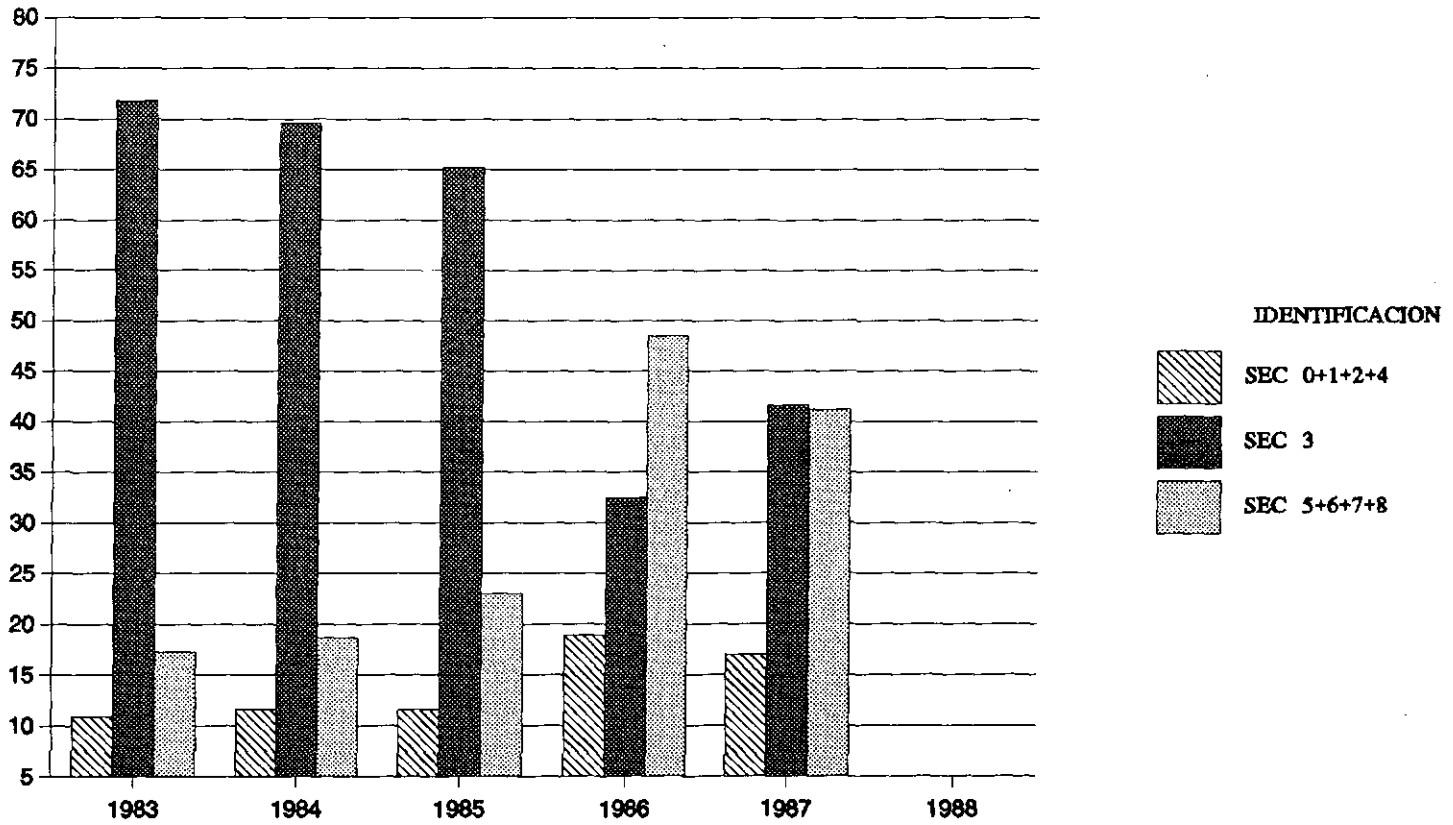

Cuadro 85

MEXICO: ESTRUCTURA DE LAS IMPORTACIONES SEGUN SECCIONES DE LA CUCI, REV. 2 Y ZONAS COPARTICIPES, 1983  
(Estructuras por secciones y zonas en porcentajes. Totales cif en millones de dólares)

ZONAS COPARTICIPES	SECCIONES											TOTAL
	0	1	2	3	4	5	6	7	8	9		
ALADI	2.4 19.0	0.1 -	4.8 23.0	8.9 11.1	0.9 0.4	2.5 15.8	0.6 2.8	0.9 16.3	6.4 11.5	0.7 0.1	- 100.0	2.2 201.7
MCCA	0.9 52.9	- -	0.7 27.8	- -	- -	0.3 12.8	- 0.8	- 2.0	0.3 3.6	- -	- 100.0	0.3 25.9
CARICOM	0.1 18.4	- -	0.1 23.8	- -	- 0.1	0.1 28.6	0.1 9.5	- 8.3	0.2 11.1	- 0.1	- 100.0	0.1 5.4
OCDE	92.1 17.8	99.9 0.2	88.7 10.3	89.3 2.7	99.0 1.0	93.4 14.1	96.8 10.3	92.4 39.7	88.9 3.9	96.1 0.2	- 100.0	92.4 8340.4
CEE	4.4 5.7	2.0 -	1.3 1.0	2.7 0.6	0.2 -	15.0 15.2	18.8 13.5	19.6 57.1	22.1 6.5	22.2 0.3	- 100.0	13.7 1232.9
EE.UU.	81.8 21.4	95.2 0.2	82.6 13.0	85.0 3.5	98.6 1.3	71.1 14.5	60.8 8.8	58.3 33.9	54.9 3.2	66.0 0.2	- 100.0	68.2 6154.7
Japón	0.1 0.2	1.2 0.1	0.1 0.4	0.2 0.1	- -	1.7 5.6	9.3 22.1	6.9 67.0	4.6 4.5	2.0 0.1	- 100.0	4.1 371.7
CAME	1.3 56.4	- -	- 0.8	- -	- -	0.5 17.8	0.2 3.6	0.2 16.2	0.5 5.2	0.1 -	- 100.0	0.4 37.4
Asia	2.8 15.1	0.1 -	3.4 11.0	0.7 0.6	0.1 -	2.1 8.8	2.3 6.8	4.5 53.8	3.1 3.8	2.9 0.1	- 100.0	3.3 300.9
Africa	0.1 7.5	- -	1.4 55.9	- -	- 0.1	0.3 17.2	- 0.1	0.1 19.2	- 0.1	- -	- 100.0	0.3 23.8
Resto del mundo	0.3 5.8	- -	0.8 8.2	1.1 3.1	- -	0.7 8.9	0.1 0.5	1.9 71.2	0.6 2.3	0.1 -	- 100.0	1.0 93.7
	100.0 -	100.0 -	100.0 -	100.0 -	100.0 -	100.0 -	100.0 -	100.0 -	100.0 -	100.0 -		100.0 -
TOTAL	1609.6 17.8	15.6 0.2	968.0 10.7	253.0 2.8	81.5 0.9	1255.0 13.9	885.8 9.8	3582.9 39.7	363.5 4.0	14.4 0.2	- 100.0	9029.1 9029.1



Cuadro 86

MEXICO: ESTRUCTURA DE LAS IMPORTACIONES SEGUN SECCIONES DE LA CUCI, REV. 2 Y ZONAS COPARTICIPES, 1984  
(Estructuras por secciones y zonas en porcentajes. Totales cif en millones de dólares)

ZONAS COPARTICIPES	SECCIONES											
	0	1	2	3	4	5	6	7	8	9	TOTAL	
ALADI	9.1	-	10.0	2.7	1.0	3.1	1.7	0.9	6.7	0.2	-	3.8
	27.6	-	34.4	3.1	0.3	11.5	5.0	9.7	8.3	-	100.0	438.6
MCCA	1.6	-	0.5	-	-	0.1	-	-	-	-	-	0.3
	66.7	-	23.9	-	-	3.1	1.4	4.5	0.4	-	100.0	32.1
CARICOM	0.3	-	0.4	-	-	0.1	0.1	0.1	0.5	-	-	0.2
	20.6	-	28.0	-	-	11.2	6.9	17.8	15.3	0.1	100.0	19.4
OCDE	84.8	98.3	84.8	94.4	99.0	93.1	96.3	86.4	86.8	27.3	-	88.3
	11.0	0.1	12.5	4.5	1.5	14.7	12.3	38.7	4.6	0.2	100.0	10239.5
CEE	4.1	3.1	1.3	2.8	0.2	15.5	20.4	14.9	10.2	7.0	-	11.6
	4.0	-	1.4	1.0	-	18.6	19.8	50.8	4.1	0.3	100.0	1345.4
EE.UU.	73.1	86.9	77.6	86.9	98.5	69.7	60.3	58.4	63.8	18.9	-	66.2
	12.6	0.1	15.2	5.6	2.0	14.7	10.2	34.9	4.5	0.1	100.0	7676.9
Japón	0.2	1.7	-	2.9	-	1.4	8.4	6.7	4.9	0.5	-	4.2
	0.6	-	0.1	2.9	-	4.5	22.7	63.3	5.6	0.1	100.0	481.3
CAME	1.0	0.4	0.1	-	-	0.6	0.1	0.2	0.7	-	-	0.3
	34.2	0.1	3.1	-	-	26.5	4.8	21.3	10.1	0.1	100.0	38.7
Asia	3.2	1.3	1.9	2.0	-	2.4	1.7	11.0	4.8	72.4	-	6.1
	5.9	-	4.0	1.4	-	5.5	3.1	70.7	3.7	5.8	100.0	710.3
Africa	-	-	1.6	-	-	-	-	0.7	-	-	-	0.5
	-	-	41.1	-	-	0.2	0.1	58.3	0.3	-	100.0	57.9
Resto del mundo	-	-	0.8	0.9	-	0.5	0.1	0.7	0.4	-	-	0.5
	-	-	18.6	7.1	-	14.1	1.2	54.9	4.0	-	100.0	60.9
	100.0	100.0	100.0	100.0	100.0	100.0	100.0	100.0	100.0	100.0		100.0
	-	-	-	-	-	-	-	-	-	-		-
TOTAL	1326.1	6.1	1506.7	492.9	158.5	1616.8	1304.4	4582.9	546.2	56.8	-	11597.4
	11.4	0.1	13.0	4.2	1.4	13.9	11.2	39.5	4.7	0.5	100.0	11597.4

Cuadro 87

MEXICO: ESTRUCTURA DE LAS IMPORTACIONES SEGUN SECCIONES DE LA CUCI, REV. 2 Y ZONAS COPARTICIPES, 1985  
(Estructuras por secciones y zonas en porcentajes. Totales cif en millones de dólares)

ZONAS COPARTICIPES	SECCIONES											TOTAL
	0	1	2	3	4	5	6	7	8	9		
ALADI	10.9 23.7	64.5 1.0	12.6 33.8	0.8 1.2	1.2 0.3	2.8 10.1	3.1 8.4	1.5 15.2	4.2 6.3	0.5 -	- 100.0	4.1 553.4
MCCA	1.1 32.5	- -	0.5 17.6	- 0.7	- -	0.1 3.5	- 1.7	0.3 41.2	0.1 2.8	0.1 -	- 100.0	0.3 40.9
CARICOM	0.6 17.2	1.5 0.3	0.1 2.6	- 0.9	- -	0.1 4.2	0.2 6.3	0.4 52.2	0.9 16.3	0.1 -	- 100.0	0.3 43.8
OCDE	84.3 8.3	33.8 -	82.5 10.0	97.1 6.5	98.6 0.9	93.0 14.9	94.9 11.5	89.5 41.6	90.6 6.1	97.4 0.1	- 100.0	89.9 12272.4
CEE	4.4 3.5	16.5 0.1	1.6 1.5	1.6 0.9	0.3 -	15.9 20.7	14.5 14.3	14.0 52.8	10.6 5.7	36.0 0.4	- 100.0	11.1 1513.5
EE.UU.	71.4 9.3	14.2 -	74.2 11.9	93.9 8.3	96.6 1.2	69.4 14.8	64.7 10.4	61.5 38.0	67.0 6.0	55.4 0.1	- 100.0	67.8 9249.7
Japón	- -	1.7 -	0.1 0.3	- -	- -	1.4 3.9	7.6 16.7	8.6 72.7	5.2 6.3	1.7 -	- 100.0	5.0 678.6
CAME	0.1 4.7	- -	0.1 5.5	- 0.1	- -	0.7 34.6	0.1 3.7	0.3 47.8	0.2 3.5	0.1 -	- 100.0	0.3 37.9
Asia	2.8 6.0	0.1 -	2.0 5.3	1.2 1.8	0.1 -	2.1 7.3	1.5 4.0	6.8 70.2	3.5 5.2	1.7 -	- 100.0	4.0 551.2
Africa	- 0.1	- -	1.8 39.6	0.1 0.8	- -	- 0.5	- 0.6	0.7 58.0	- 0.4	- -	- 100.0	0.5 67.8
Resto del mundo	0.2 2.8	- -	0.4 7.8	0.7 7.1	- -	1.2 30.9	0.2 3.4	0.6 42.7	0.5 5.3	0.2 -	- 100.0	0.6 78.4
	100.0 -	100.0 -	100.0 -	100.0 -	100.0 -	100.0 -	100.0 -	100.0 -	100.0 -	100.0 -		100.0 -
TOTAL	1202.3 8.8	8.2 0.1	1485.4 10.9	819.5 6.0	117.2 0.9	1970.0 14.4	1493.5 10.9	5711.0 41.9	823.5 6.0	15.3 0.1	- 100.0	13645.8 13645.8

Cuadro 88

MEXICO: ESTRUCTURA DE LAS IMPORTACIONES SEGUN SECCIONES DE LA CUCI, REV. 2 Y ZONAS COPARTICIPES, 1986  
(Estructuras por secciones y zonas en porcentajes. Totales cif en millones de dólares)

ZONAS COPARTICIPES	SECCIONES											
	0	1	2	3	4	5	6	7	8	9	TOTAL	
ALADI	10.9	45.1	6.8	3.7	2.4	2.4	1.7	1.0	2.8	-	-	2.6
	23.9	1.2	22.0	4.6	1.0	11.9	8.5	17.8	9.2	-	100.0	384.2
MCCA	0.3	0.1	0.7	-	-	0.1	-	0.1	-	-	-	0.1
	14.1	-	45.9	0.9	-	9.5	4.8	23.3	1.5	-	100.0	19.0
CARICOM	-	0.2	0.1	-	-	0.1	-	-	-	-	-	-
	3.2	0.6	20.3	-	-	23.7	7.7	36.4	8.1	-	100.0	4.3
OCDE	87.3	52.0	85.6	95.5	96.5	94.4	96.2	95.9	94.7	13.0	-	93.8
	5.3	-	7.7	3.3	1.1	12.8	13.0	48.1	8.7	0.1	100.0	13838.3
CEE	6.5	23.4	1.7	3.5	0.2	16.7	11.8	14.0	8.3	4.0	-	11.6
	3.2	0.1	1.2	1.0	-	18.3	12.9	56.8	6.2	0.2	100.0	1709.8
EE.UU.	73.4	18.7	74.3	89.7	94.4	69.2	69.6	68.4	75.9	8.9	-	70.7
	5.9	-	8.8	4.2	1.4	12.4	12.5	45.5	9.2	0.1	100.0	10426.0
Japón	-	0.4	0.2	0.3	-	1.8	8.3	8.0	5.1	0.1	-	5.5
	-	-	0.3	0.2	-	4.0	19.0	68.5	7.9	-	100.0	815.4
CAME	-	1.8	0.3	-	-	1.2	0.1	0.1	0.1	-	-	0.3
	-	0.5	10.4	-	-	59.1	4.1	22.2	3.7	-	100.0	39.5
Asia	1.3	-	3.4	0.6	1.1	0.8	1.1	1.4	1.6	-	-	1.5
	5.1	-	19.7	1.5	0.8	7.3	9.8	46.1	9.7	-	100.0	215.6
Africa	-	-	2.6	0.1	-	0.3	-	0.1	-	-	-	0.3
	-	-	75.4	1.3	-	11.5	0.7	10.7	0.4	-	100.0	43.3
Resto del mundo	0.1	0.8	0.4	0.1	-	0.6	0.8	1.4	0.7	87.0	-	1.4
	0.4	-	2.3	0.2	-	5.8	7.0	47.7	4.2	32.4	100.0	206.7
	100.0	100.0	100.0	100.0	100.0	100.0	100.0	100.0	100.0	100.0		100.0
	-	-	-	-	-	-	-	-	-	-		-
TOTAL	839.8	10.5	1238.0	483.7	152.4	1869.3	1872.3	6942.0	1265.8	77.1	-	14750.9
	5.7	0.1	8.4	3.3	1.0	12.7	12.7	47.1	8.6	0.5	100.0	14750.9

Cuadro 89

MEXICO: ESTRUCTURA DE LAS IMPORTACIONES SEGUN SECCIONES DE LA CUCI, REV. 2 Y ZONAS COPARTICIPES, 1987  
(Estructuras por secciones y zonas en porcentajes. Totales cif en millones de dólares)

ZONAS COPARTICIPES	SECCIONES										TOTAL	
	0	1	2	3	4	5	6	7	8	9		
ALADI	1.1 3.4	1.4 0.1	3.2 17.9	7.0 12.4	3.1 1.2	2.2 14.7	1.6 7.7	1.8 32.3	3.7 10.3	- -	- 100.0	2.3 291.3
MCCA	- 1.0	- -	0.9 65.1	- -	0.6 3.1	- 3.5	0.1 7.1	0.1 17.5	0.1 2.7	- -	- 100.0	0.2 21.8
CARICOM	- 1.1	0.2 0.2	0.1 11.6	0.9 45.0	- -	0.1 13.3	- 4.8	- 14.7	0.1 9.3	- -	- 100.0	0.1 10.4
OCDE	97.6 7.1	94.1 0.1	89.5 12.3	91.7 4.0	94.9 0.9	95.3 15.8	95.9 11.5	94.1 42.1	91.2 6.2	5.9 -	- 100.0	93.4 11913.1
CEE	11.8 5.5	56.4 0.5	1.3 1.2	0.8 0.2	1.0 0.1	17.9 19.0	12.6 9.6	20.6 58.9	11.5 5.0	2.2 0.1	- 100.0	14.6 1861.0
EE.UU.	78.6 8.2	17.3 -	75.8 15.0	90.5 5.7	92.2 1.3	69.9 16.7	65.2 11.3	54.9 35.4	64.5 6.3	3.4 -	- 100.0	64.7 8254.5
Japón	0.1 0.1	0.1 -	0.1 0.3	0.2 0.1	- -	1.9 4.6	6.8 11.6	11.7 74.8	8.9 8.6	0.3 -	- 100.0	6.6 837.0
CAME	- 0.1	2.9 1.3	- 2.0	- 0.6	- -	0.8 49.1	0.1 5.4	0.2 37.0	0.2 4.5	- -	- 100.0	0.3 34.0
Asia	1.2 5.1	- -	2.9 23.8	- -	1.4 0.8	0.7 7.1	1.4 10.3	1.5 41.4	2.8 11.4	0.2 0.1	- 100.0	1.6 198.4
Africa	- 0.1	- -	3.2 96.3	- -	- -	- 0.6	- 0.8	- 1.6	- 0.5	- -	- 100.0	0.4 54.9
Resto del mundo	0.1 0.2	1.4 0.1	0.2 1.7	0.3 0.7	- -	0.9 7.2	0.8 4.7	2.2 50.5	1.8 6.2	93.9 28.5	- 100.0	1.9 236.1
	100.0 -	100.0 -	100.0 -	100.0 -	100.0 -	100.0 -	100.0 -	100.0 -	100.0 -	100.0 -		100.0 -
TOTAL	861.9 6.8	15.6 0.1	1635.9 12.8	519.6 4.1	114.3 0.9	1976.5 15.5	1427.2 11.2	5330.9 41.8	806.4 6.3	71.7 0.6	- 100.0	12759.9 12759.9

Gráfico 16

MEXICO: ESTRUCTURA DE LAS IMPORTACIONES SEGUN SECCIONES DE LA CUCI, REV. 2

(Porcentajes)

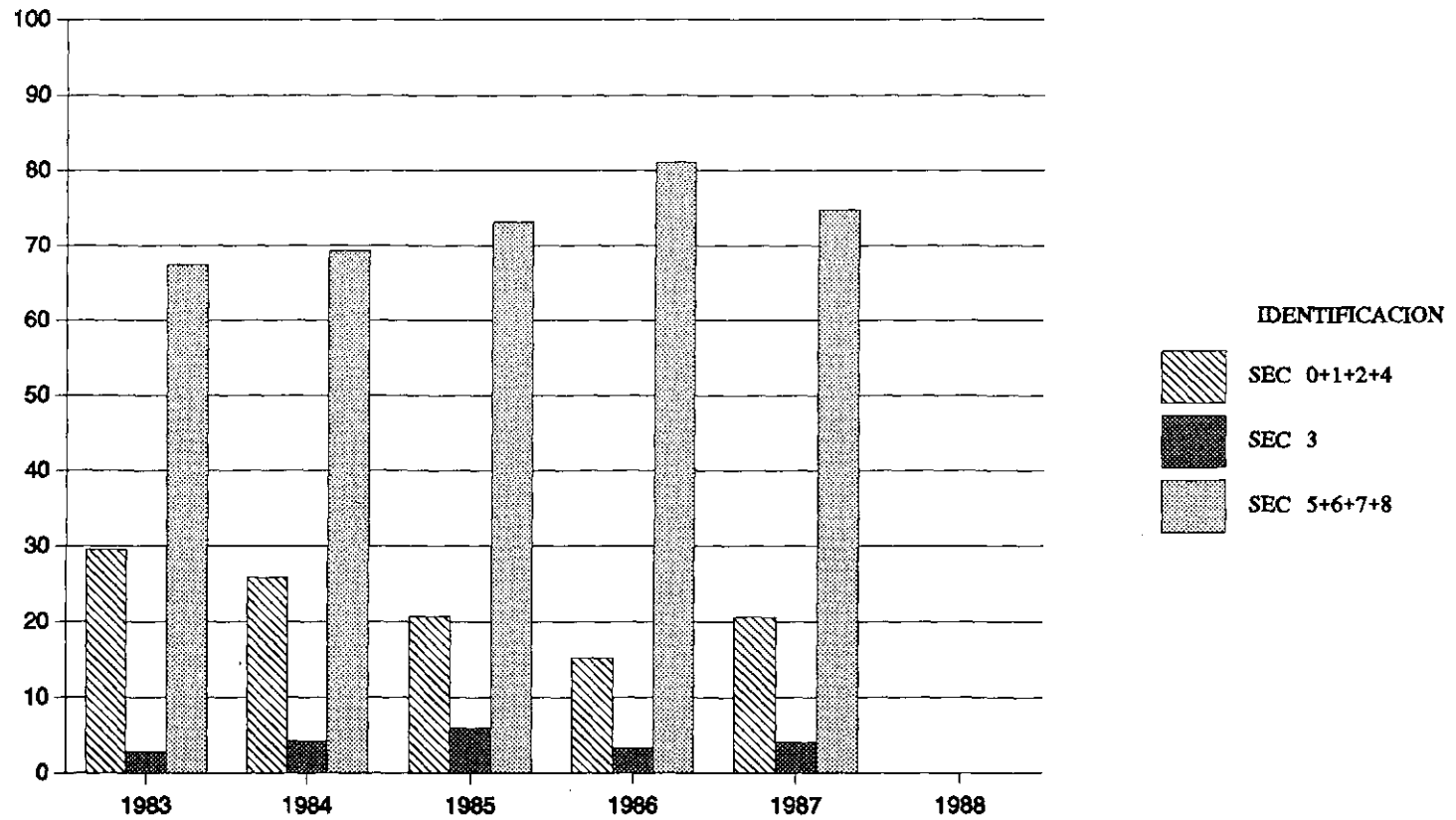

Cuadro 90

PARAGUAY: ESTRUCTURA DE LAS EXPORTACIONES SEGUN SECCIONES DE LA CUCI, REV. 2 Y ZONAS COPARTICIPES, 1983  
(Estructuras por secciones y zonas en porcentajes. Totales fob en millones de dólares)

ZONAS COPARTICIPES	SECCIONES										TOTAL	
	0	1	2	3	4	5	6	7	8	9		
ALADI	33.4	7.0	42.8	-	27.5	84.6	28.6	-	59.3	-	-	39.8
	9.1	0.7	76.0	-	5.2	5.9	3.0	-	0.1	-	100.0	102.7
MCCA	-	-	-	-	-	-	-	-	-	-	-	-
CARICOM	-	-	-	-	-	-	-	-	-	-	-	-
OCDE	65.2	59.8	52.6	-	72.5	15.4	66.5	-	40.7	-	-	55.3
	12.8	4.2	67.3	-	9.9	0.8	5.0	-	-	-	100.0	142.7
CEE	38.0	53.0	29.7	-	51.1	9.8	28.4	-	25.2	-	-	32.5
	12.7	6.3	64.6	-	11.9	0.8	3.7	-	-	-	100.0	84.0
EE.UU.	19.4	3.1	6.7	-	9.9	3.5	27.8	-	15.4	-	-	9.0
	23.5	1.3	52.7	-	8.3	1.1	13.0	-	0.1	-	100.0	23.2
Japón	-	-	2.1	-	6.6	0.5	0.6	-	-	-	-	2.0
	-	-	73.4	-	24.7	0.7	1.2	-	-	-	100.0	5.2
CAME	-	-	-	-	-	-	-	-	-	-	-	-
	-	-	-	-	-	-	100.0	-	-	-	100.0	-
Asia	1.4	2.0	1.2	-	-	-	4.0	-	-	-	-	1.2
	12.3	6.4	67.6	-	-	-	13.7	-	-	-	100.0	3.2
Africa	-	31.1	1.6	-	-	-	1.0	-	-	-	-	2.4
	-	50.8	47.5	-	-	-	1.7	-	-	-	100.0	6.1
Resto del mundo	-	-	1.9	-	-	-	-	-	-	-	-	1.4
	-	-	100.0	-	-	-	-	-	-	-	100.0	3.5
	100.0	100.0	100.0	-	100.0	100.0	100.0	-	100.0	-	-	100.0
	-	-	-	-	-	-	-	-	-	-	-	-
TOTAL	28.1	9.9	182.6	-	19.5	7.2	10.8	-	0.1	-	-	258.2
	10.9	3.9	70.7	-	7.5	2.8	4.2	-	-	-	100.0	258.2

Cuadro 91

PARAGUAY: ESTRUCTURA DE LAS EXPORTACIONES SEGUN SECCIONES DE LA CUCI, REV. 2 Y ZONAS COPARTICIPES, 1984  
(Estructuras por secciones y zonas en porcentajes. Totales fob en millones de dólares)

ZONAS COPARTICIPES	SECCIONES										TOTAL	
	0	1	2	3	4	5	6	7	8	9		
ALADI	51.9	7.7	38.8	-	40.5	21.7	28.8	-	55.2	-	-	37.9
	11.6	0.9	77.5	-	6.2	1.5	2.3	-	-	-	100.0	126.6
MCCA	-	-	-	-	-	-	-	-	-	-	-	-
CARICOM	-	-	1.1	-	-	-	-	-	-	-	-	0.8
	-	-	100.0	-	-	-	-	-	-	-	100.0	2.8
OCDE	46.1	70.9	49.2	-	59.2	77.7	61.8	-	44.8	-	-	51.6
	7.6	6.3	72.0	-	6.6	4.0	3.6	-	-	-	100.0	172.7
CEE	24.9	58.6	33.6	-	35.3	10.2	15.3	-	16.7	-	-	32.9
	6.4	8.1	77.1	-	6.2	0.8	1.4	-	-	-	100.0	110.1
EE.UU.	15.0	6.9	0.2	-	11.0	64.1	39.4	-	19.8	-	-	5.3
	23.9	6.0	3.6	-	12.0	32.4	22.0	-	0.1	-	100.0	17.7
Japón	-	-	2.8	-	3.5	0.6	0.1	-	-	-	-	2.4
	-	-	90.6	-	8.6	0.7	0.1	-	-	-	100.0	7.9
CAME	-	-	0.1	-	-	-	1.3	-	-	-	-	0.1
	-	-	70.5	-	-	-	29.5	-	-	-	100.0	0.4
Asia	1.9	9.3	2.3	-	-	0.6	7.3	-	-	-	-	2.6
	6.4	16.6	67.8	-	-	0.6	8.5	-	-	-	100.0	8.5
Africa	-	12.1	4.1	-	-	-	0.3	-	-	-	-	3.7
	-	15.0	84.7	-	-	-	0.3	-	-	-	100.0	12.3
Resto del mundo	-	-	4.4	-	0.3	-	0.4	-	-	-	-	3.3
	0.1	-	99.0	-	0.5	-	0.4	-	-	-	100.0	11.2
	100.0	100.0	100.0	-	100.0	100.0	100.0	9	100.0	-	-	100.0
	-	-	-	-	-	-	-	-	-	-	-	-
TOTAL	28.3	15.3	252.7	-	19.2	9.0	9.9	-	0.1	-	-	334.5
	8.5	4.6	75.5	-	5.8	2.7	3.0	-	-	-	100.0	334.5

Cuadro 92

PARAGUAY: ESTRUCTURA DE LAS EXPORTACIONES SEGUN SECCIONES DE LA CUCI, REV. 2 Y ZONAS COPARTICIPES, 1985  
(Estructuras por secciones y zonas en porcentajes. Totales fob en millones de dólares)

ZONAS COPARTICIPES	SECCIONES										TOTAL	
	0	1	2	3	4	5	6	7	8	9		
ALADI	54.0	8.2	31.0	-	31.6	56.9	23.9	-	66.7	-	-	32.1
	6.0	0.5	81.7	-	4.5	5.6	1.7	-	-	-	100.0	97.5
MCCA	-	-	-	-	-	1.0	-	-	-	-	-	-
	-	-	3.8	-	-	96.2	-	-	-	-	100.0	0.1
CARICOM	-	-	1.7	-	-	-	-	-	-	-	-	1.5
	-	-	100.0	-	-	-	-	-	-	-	100.0	4.5
OCDE	40.4	84.8	59.3	-	67.1	38.5	67.0	-	33.3	-	-	59.0
	2.4	2.9	84.9	-	5.2	2.1	2.6	-	-	-	100.0	179.4
CEE	36.3	64.8	43.2	-	47.2	24.2	42.4	-	14.8	-	-	42.9
	3.0	3.0	84.9	-	5.0	1.8	2.3	-	-	-	100.0	130.4
EE.UU.	3.0	7.2	0.1	-	4.4	10.9	16.2	-	18.5	-	-	1.3
	8.5	11.4	7.1	-	15.8	27.7	29.3	-	0.3	-	100.0	3.8
Japón	-	-	0.6	-	11.6	1.1	0.3	-	-	-	-	1.0
	-	-	45.0	-	50.7	3.5	0.8	-	-	-	100.0	3.2
CAME	-	-	-	-	-	-	5.9	-	-	-	-	0.1
	-	-	-	-	-	-	100.0	-	-	-	100.0	0.4
Asia	4.3	-	3.2	-	-	0.8	3.1	-	-	-	-	2.9
	5.3	-	91.4	-	-	0.9	2.4	-	-	-	100.0	8.9
Africa	-	7.1	0.7	-	-	0.7	0.1	-	-	-	-	0.8
	0.2	18.3	78.3	-	0.1	3.0	0.2	-	-	-	100.0	2.3
Resto del mundo	1.2	-	4.0	-	1.3	2.0	-	-	-	-	-	3.5
	1.2	-	95.4	-	1.6	1.8	-	-	-	-	100.0	10.8
	100.0	100.0	100.0	-	100.0	100.0	100.0	-	100.0	-	-	100.0
	-	-	-	-	-	-	-	-	-	-	-	-
TOTAL	10.8	6.0	256.6	-	13.8	9.7	6.9	-	0.1	-	-	303.9
	3.5	2.0	84.4	-	4.6	3.2	2.3	-	-	-	100.0	303.9



Cuadro 93

PARAGUAY: ESTRUCTURA DE LAS EXPORTACIONES SEGUN SECCIONES DE LA CUCI, REV. 2 Y ZONAS COPARTICIPES, 1986  
(Estructuras por secciones y zonas en porcentajes. Totales fob en millones de dólares)

ZONAS COPARTICIPES	SECCIONES										TOTAL	
	0	1	2	3	4	5	6	7	8	9		
ALADI	79.8	3.5	67.7	-	53.9	37.4	29.8	-	3.6	-	-	65.2
	28.5	0.1	63.7	-	3.3	1.9	2.4	-	-	-	100.0	151.6
MCCA	-	-	-	-	-	1.8	-	-	-	-	-	0.1
	-	-	-	-	-	100.0	-	-	-	-	100.0	0.1
CARICOM	-	-	0.2	-	-	-	-	-	-	-	-	0.1
	-	-	100.0	-	-	-	-	-	-	-	100.0	0.3
OCDE	20.0	60.6	28.5	-	46.1	60.6	69.2	-	96.4	-	-	31.5
	14.8	4.5	55.5	-	5.9	6.4	11.6	-	1.3	-	100.0	73.3
CEE	12.8	41.2	15.3	-	27.1	40.8	53.2	-	0.5	-	-	18.6
	16.1	5.2	50.4	-	5.9	7.3	15.1	-	-	-	100.0	43.2
EE.UU.	6.7	4.2	1.0	-	9.1	14.5	13.0	-	47.7	-	-	4.0
	38.6	2.5	15.6	-	9.0	12.1	17.0	-	5.2	-	100.0	9.4
Japón	-	-	0.6	-	9.5	1.3	0.3	-	-	-	-	0.8
	0.5	-	45.3	-	46.7	5.4	2.1	-	-	-	100.0	1.9
CAME	-	-	-	-	-	-	-	-	-	-	-	-
	-	-	-	-	-	-	-	-	-	-	-	-
Asia	0.1	-	0.5	-	-	0.1	0.9	-	-	-	-	0.4
	4.3	-	81.6	-	-	1.0	13.1	-	-	-	100.0	0.9
Africa	-	35.9	0.5	-	-	-	0.1	-	-	-	-	1.2
	0.5	72.7	26.4	-	-	0.1	0.3	-	-	-	100.0	2.7
Resto del mundo	0.1	-	2.5	-	-	-	-	-	-	-	-	1.5
	1.3	-	98.7	-	-	-	-	-	-	-	100.0	3.6
	100.0	100.0	100.0	-	100.0	100.0	100.0	-	100.0	-	-	100.0
	-	-	-	-	-	-	-	-	-	-	-	-
TOTAL	54.2	5.5	142.4	-	9.3	7.8	12.3	-	1.0	-	-	232.5
	23.3	2.4	61.3	-	4.0	3.3	5.3	-	0.4	-	100.0	232.5

Cuadro 94

PARAGUAY: ESTRUCTURA DE LAS EXPORTACIONES SEGUN SECCIONES DE LA CUCI, REV. 2 Y ZONAS COPARTICIPES, 1987  
(Estructuras por secciones y zonas en porcentajes. Totales fob en millones de dólares)

ZONAS COPARTICIPES	SECCIONES										TOTAL	
	0	1	2	3	4	5	6	7	8	9		
ALADI	68.1	4.1	43.3	100.0	56.5	37.8	33.9	97.7	1.6	-	-	44.6
	20.8	0.3	68.6	-	3.4	2.7	4.2	-	0.1	-	100.0	157.7
MCCA	-	-	-	-	-	0.4	-	-	-	-	-	-
	-	-	-	-	-	93.6	6.4	-	-	-	100.0	-
CARICOM	-	-	-	-	-	-	-	-	-	-	-	-
	-	-	100.0	-	-	-	-	-	-	-	100.0	-
OCDE	29.7	84.0	47.1	-	39.3	61.6	64.8	2.3	98.4	-	-	47.8
	8.5	4.9	69.6	-	2.2	4.1	7.5	-	3.3	-	100.0	168.8
CEE	15.0	70.5	32.9	-	19.1	32.7	38.2	2.3	4.1	-	-	31.0
	6.6	6.4	75.0	-	1.7	3.3	6.8	-	0.2	-	100.0	109.4
EE.UU.	6.0	7.6	0.4	-	10.0	16.5	22.5	-	50.9	-	-	4.2
	19.6	5.1	7.3	-	6.5	12.5	29.6	-	19.4	-	100.0	14.7
Japón	-	-	0.5	-	10.0	3.6	0.3	-	-	-	-	0.7
	0.2	-	45.1	-	36.7	15.6	2.4	-	-	-	100.0	2.6
CAME	-	-	-	-	-	-	-	-	-	-	-	-
Asia	0.4	4.0	3.4	-	-	0.3	1.3	-	-	-	-	2.6
	2.0	4.3	90.8	-	-	0.3	2.6	-	-	-	100.0	9.3
Africa	-	7.9	0.7	-	-	-	-	-	-	-	-	0.7
	-	29.5	70.5	-	-	-	-	-	-	-	100.0	2.6
Resto del mundo	1.8	-	5.4	-	4.2	-	-	-	-	-	-	4.2
	6.0	-	91.2	-	2.7	-	-	-	-	-	100.0	14.8
	100.0	100.0	100.0	100.0	100.0	100.0	100.0	100.0	100.0	-	-	100.0
	-	-	-	-	-	-	-	-	-	-	-	-
TOTAL	48.2	9.9	249.5	-	9.6	11.2	19.4	-	5.6	-	-	353.4
	13.6	2.8	70.6	-	2.7	3.2	5.5	-	1.6	-	100.0	353.4

Cuadro 95

PARAGUAY: ESTRUCTURA DE LAS EXPORTACIONES SEGUN SECCIONES DE LA CUCI, REV. 2 Y ZONAS COPARTICIPES, 1988  
(Estructuras por secciones y zonas en porcentajes. Totales fob en millones de dólares)

ZONAS COPARTICIPES	SECCIONES										TOTAL	
	0	1	2	3	4	5	6	7	8	9		
ALADI	58.8	8.5	36.1	-	53.3	36.4	29.5	15.4	0.8	-	-	38.5
	20.9	0.3	70.1	-	3.5	1.7	3.5	-	-	-	100.0	196.3
MCCA	-	-	-	-	-	0.5	0.2	-	-	-	-	-
	-	-	-	-	-	48.0	52.0	-	-	-	100.0	0.1
CARICOM	10.0	-	3.5	-	13.5	0.1	-	-	-	-	-	4.3
	31.6	-	60.5	-	7.9	-	-	-	-	-	100.0	22.0
OCDE	19.8	75.2	46.7	-	33.1	59.0	64.4	12.3	99.2	-	-	44.8
	6.0	2.0	78.0	-	1.9	2.4	6.6	-	3.1	-	100.0	228.5
CEE	9.2	63.6	28.6	-	23.7	37.5	34.0	12.3	8.0	-	-	26.3
	4.8	2.8	81.2	-	2.3	2.6	5.9	-	0.4	-	100.0	134.2
EE.UU.	4.4	2.7	0.2	-	6.0	12.4	29.4	-	91.0	-	-	3.8
	15.8	0.8	3.4	-	4.0	6.0	36.0	-	33.9	-	100.0	19.2
Japón	-	-	1.4	-	1.3	1.9	0.4	-	-	-	-	1.2
	-	-	92.8	-	2.7	2.9	1.5	-	-	-	100.0	5.9
CAME	-	-	-	-	-	0.6	-	-	-	-	-	-
	-	-	-	-	-	100.0	-	-	-	-	100.0	0.1
Asia	6.0	-	7.7	-	-	1.4	5.8	-	-	-	-	6.9
	11.9	-	83.9	-	-	0.4	3.9	-	-	-	100.0	35.0
Africa	5.4	16.3	1.2	-	-	1.6	-	-	-	-	-	1.8
	40.4	10.5	47.5	-	-	1.6	-	-	-	-	100.0	9.3
Resto del mundo	0.1	-	4.8	-	0.1	0.3	0.2	72.3	-	-	-	3.6
	0.4	-	98.9	-	-	0.2	0.2	0.3	-	-	100.0	18.6
	100.0	100.0	100.0	-	100.0	100.0	100.0	100.0	100.0	-	-	100.0
	-	-	-	-	-	-	-	-	-	-	-	-
TOTAL	69.7	6.0	381.4	-	12.8	9.3	23.5	0.1	7.1	-	-	509.8
	13.7	1.2	74.8	-	2.5	1.8	4.6	-	1.4	-	100.0	509.8

Gráfico 17

## PARAGUAY: ESTRUCTURA DE LAS EXPORTACIONES SEGUN SECCIONES DE LA CUCI, REV. 2

(Porcentajes)

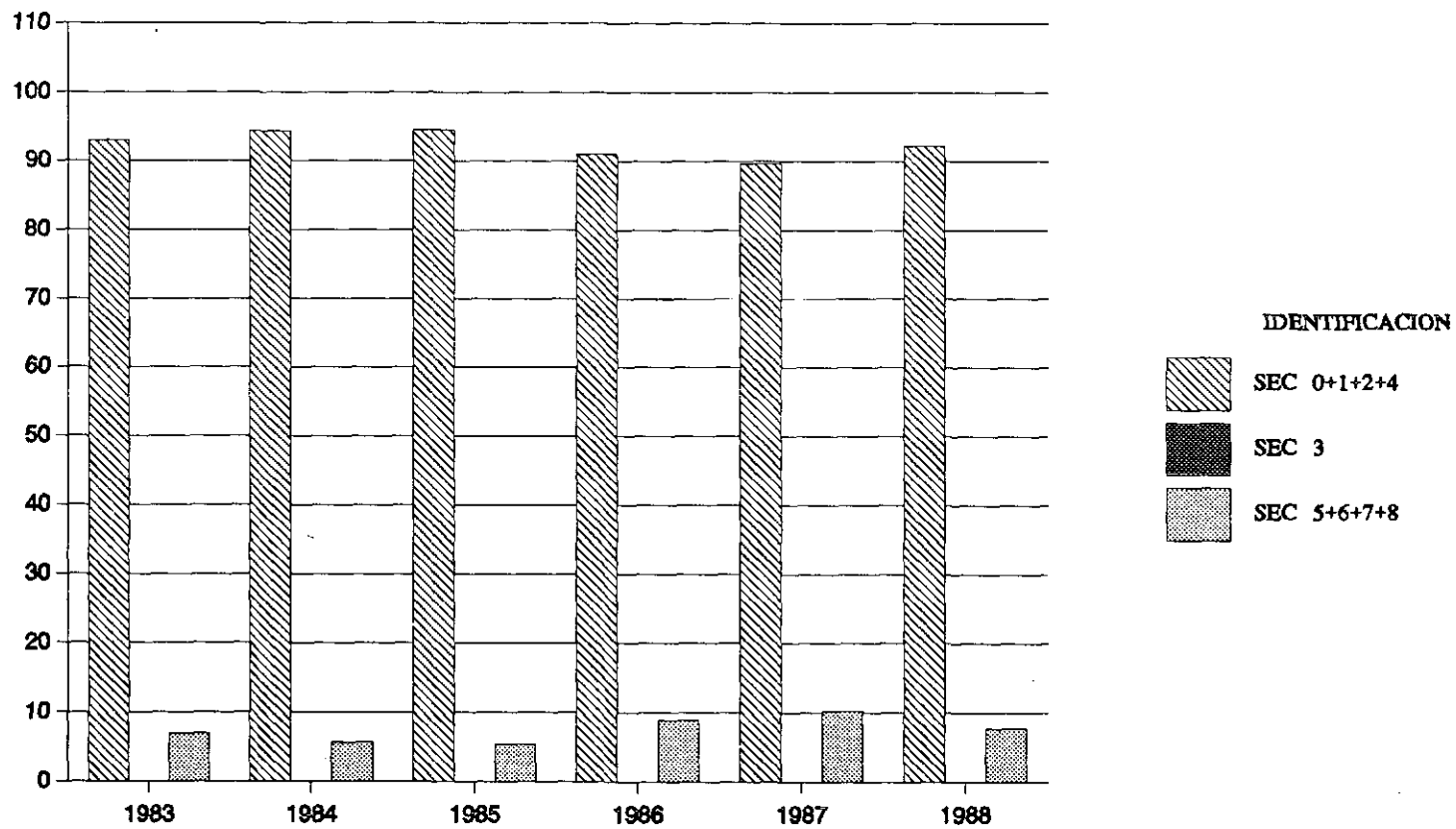

Cuadro 96

PARAGUAY: ESTRUCTURA DE LAS IMPORTACIONES SEGUN SECCIONES DE LA CUCI, REV. 2 Y ZONAS COPARTICIPES, 1983  
(Estructuras por secciones y zonas en porcentajes. Totales cif en millones de dólares)

ZONAS COPARTICIPES	SECCIONES										TOTAL	
	0	1	2	3	4	5	6	7	8	9		
ALADI	84.4	23.5	71.3	41.4	39.7	44.8	67.4	39.7	42.9	3.7	-	48.1
	10.0	1.6	1.8	23.4	-	7.8	25.3	26.8	3.2	-	100.0	262.2
MCCA	-	-	0.1	-	-	-	-	-	0.1	-	-	-
	-	-	7.2	-	-	4.3	53.6	2.9	31.9	-	100.0	0.1
CARICOM	-	-	-	0.5	-	-	-	-	-	-	-	0.1
	-	-	0.1	99.7	-	-	-	0.1	-	-	100.0	0.7
OCDE	15.5	74.8	27.3	3.7	60.3	53.0	27.1	59.4	42.6	95.7	-	34.9
	2.5	6.9	0.9	2.9	-	12.7	14.0	55.3	4.4	0.3	100.0	190.4
CEE	10.4	59.2	6.1	0.4	55.6	32.9	13.8	26.9	22.4	59.7	-	17.6
	3.4	10.9	0.4	0.7	-	15.7	14.2	49.7	4.6	0.4	100.0	95.8
EE.UU.	3.8	14.8	14.2	3.1	-	8.4	6.5	10.4	10.5	26.5	-	7.4
	2.9	6.4	2.3	11.5	-	9.5	15.9	45.8	5.1	0.4	100.0	40.4
Japón	-	-	3.2	-	4.8	1.3	4.5	11.2	6.0	-	-	4.8
	-	-	0.8	0.2	-	2.2	16.9	75.5	4.5	-	100.0	26.4
CAME	-	0.9	0.2	-	-	0.5	0.4	0.1	1.6	0.6	-	0.2
	-	12.7	1.1	-	-	19.2	29.3	13.0	24.5	0.3	100.0	1.3
Asia	0.1	-	0.7	-	-	0.9	2.5	0.5	12.0	-	-	1.1
	0.4	-	0.7	-	-	6.3	39.5	15.1	37.9	-	100.0	6.2
Africa	-	0.6	0.5	52.5	-	-	2.5	-	-	-	-	14.8
	-	0.1	-	96.7	-	-	3.1	-	-	-	100.0	80.6
Resto del mundo	-	0.1	-	1.9	-	0.8	-	0.3	0.8	-	-	0.7
	-	0.6	-	73.2	-	9.2	-	12.8	4.2	-	100.0	3.9
	100.0	100.0	100.0	100.0	100.0	100.0	100.0	100.0	100.0	100.0	-	100.0
	-	-	-	-	-	-	-	-	-	-	-	-
TOTAL	31.1	17.6	6.6	148.5	0.1	45.6	98.5	177.1	19.7	0.6	-	545.4
	5.7	3.2	1.2	27.2	-	8.4	18.1	32.5	3.6	0.1	100.0	545.4

Cuadro 97

PARAGUAY: ESTRUCTURA DE LAS IMPORTACIONES SEGUN SECCIONES DE LA CUCI, REV. 2 Y ZONAS COPARTICIPES, 1984  
(Estructuras por secciones y zonas en porcentajes. Totales cif en millones de dólares)

ZONAS COPARTICIPES	SECCIONES											
	0	1	2	3	4	5	6	7	8	9	TOTAL	
ALADI	71.5	12.0	68.5	60.8	57.3	53.2	74.1	36.7	48.6	3.7	-	49.6
	3.8	1.2	1.2	36.1	-	8.7	17.0	30.1	2.1	-	100.0	290.4
MCCA	-	-	0.1	-	-	-	-	-	-	-	-	-
	-	-	14.7	-	-	47.1	32.4	2.9	2.9	-	100.0	-
CARICOM	-	-	-	0.8	-	-	-	-	-	-	-	0.2
	-	-	-	100.0	-	-	-	-	-	-	100.0	1.4
OCDE	28.2	87.5	30.8	4.1	42.7	44.7	22.8	62.8	43.9	96.3	-	39.1
	1.9	10.7	0.7	3.1	-	9.3	6.6	65.3	2.4	0.1	100.0	228.9
CEE	4.8	62.1	8.4	3.9	30.7	24.4	11.7	15.5	21.5	95.3	-	14.4
	0.9	20.6	0.5	7.9	-	13.7	9.2	43.8	3.1	0.2	100.0	84.4
EE.UU.	4.3	24.3	19.4	0.2	10.7	7.1	6.4	13.7	11.0	-	-	8.6
	1.3	13.5	1.9	0.8	-	6.7	8.5	64.7	2.7	-	100.0	50.5
Japón	-	0.1	1.5	-	-	1.1	2.8	29.4	8.3	0.9	-	12.6
	-	-	0.1	-	-	0.7	2.5	95.3	1.4	-	100.0	73.5
CAME	-	0.5	-	-	-	0.4	0.1	-	0.6	-	-	0.1
	-	26.7	-	-	-	36.3	13.8	8.1	15.1	-	100.0	0.5
Asia	0.3	-	0.4	-	-	0.9	1.1	0.3	5.5	-	-	0.4
	1.8	-	0.7	-	-	16.5	27.1	27.6	26.3	-	100.0	2.6
Africa	-	-	0.2	33.4	-	0.1	2.0	-	-	-	-	10.1
	-	-	-	97.6	-	0.1	2.2	-	-	-	100.0	59.0
Resto del mundo	-	-	-	0.9	-	0.7	-	0.2	1.4	-	-	0.4
	-	-	-	59.7	-	12.1	0.6	21.1	6.5	-	100.0	2.6
	100.0	100.0	100.0	100.0	100.0	100.0	100.0	100.0	100.0	100.0		100.0
	-	-	-	-	-	-	-	-	-	-		-
TOTAL	15.3	28.0	4.9	172.4	0.1	47.5	66.7	238.0	12.3	0.2	-	585.4
	2.6	4.8	0.8	29.5	-	8.1	11.4	40.7	2.1	-	100.0	585.4

Cuadro 98

PARAGUAY: ESTRUCTURA DE LAS IMPORTACIONES SEGUN SECCIONES DE LA CUCI, REV. 2 Y ZONAS COPARTICIPES, 1985  
(Estructuras por secciones y zonas en porcentajes. Totales cif en millones de dólares)

ZONAS COPARTICIPES	SECCIONES										TOTAL	
	0	1	2	3	4	5	6	7	8	9		
ALADI	82.9	14.2	83.1	62.6	7.1	47.5	64.7	50.8	34.7	20.6	-	54.5
	5.9	1.4	2.5	32.5	-	9.7	16.2	27.9	3.9	-	100.0	272.5
MCCA	-	-	-	-	-	-	0.1	-	-	-	-	-
	2.0	-	-	-	-	8.0	80.0	10.0	-	-	100.0	0.1
CARICOM	-	-	-	-	-	-	-	-	-	-	-	-
	-	-	-	100.0	-	-	-	-	-	-	100.0	-
OCDE	16.8	85.7	15.9	1.2	92.9	48.4	27.8	45.2	44.3	79.4	-	31.3
	2.1	14.9	0.8	1.1	0.1	17.1	12.1	43.1	8.7	-	100.0	156.6
CEE	6.9	64.3	4.0	0.8	10.1	26.6	6.5	12.8	11.0	73.0	-	12.4
	2.2	28.1	0.5	1.8	-	23.8	7.1	30.9	5.5	0.1	100.0	62.0
EE.UU.	5.4	20.7	10.4	0.2	52.5	6.4	6.5	12.6	15.6	3.2	-	7.9
	2.7	14.2	2.1	0.9	0.1	8.9	11.2	47.7	12.2	-	100.0	39.5
Japón	0.1	-	0.4	-	-	1.1	4.9	11.3	11.6	-	-	4.9
	0.1	-	0.1	0.1	-	2.5	13.5	69.0	14.6	-	100.0	24.5
CAME	-	-	-	-	-	0.4	0.4	0.1	1.2	-	-	0.2
	-	-	-	-	-	22.9	27.2	14.2	35.7	-	100.0	1.0
Asia	0.3	-	0.6	-	-	2.8	3.0	2.6	15.1	-	-	2.5
	0.5	0.1	0.4	-	-	12.7	16.7	31.8	37.8	-	100.0	12.3
Africa	-	-	0.4	35.6	-	0.1	3.8	-	-	-	-	10.6
	-	-	0.1	94.9	-	0.2	4.9	-	-	-	100.0	53.2
Resto del mundo	-	-	-	0.6	-	0.7	0.1	1.3	4.7	-	-	0.9
	-	0.3	-	19.5	-	7.8	1.0	40.5	30.9	-	100.0	4.7
	100.0	100.0	100.0	100.0	100.0	100.0	100.0	100.0	100.0	100.0	-	100.0
	-	-	-	-	-	-	-	-	-	-	-	-
TOTAL	19.4	27.2	8.1	141.7	0.1	55.4	68.1	149.5	30.8	0.1	-	500.4
	3.9	5.4	1.6	28.3	-	11.1	13.6	29.9	6.2	-	100.0	500.4

Cuadro 99

PARAGUAY: ESTRUCTURA DE LAS IMPORTACIONES SEGUN SECCIONES DE LA CUCI, REV. 2 Y ZONAS COPARTICIPES, 1986  
(Estructuras por secciones y zonas en porcentajes. Totales cif en millones de dólares)

ZONAS COPARTICIPES	SECCIONES										TOTAL	
	0	1	2	3	4	5	6	7	8	9		
ALADI	77.3 4.3	5.3 0.7	80.9 2.8	64.6 29.9	7.7 -	45.6 8.6	58.0 17.8	39.5 31.5	25.2 4.3	12.2 -	- 100.0	46.3 267.5
MCCA	- -	- -	- -	- -	- -	- -	0.1 100.0	- -	- -	- -	- 100.0	- 0.1
CARICOM	- -	- -	- -	- -	- -	- -	- -	- -	- -	- -	- -	- -
OCDE	21.9 1.4	94.2 15.5	17.9 0.7	1.2 0.6	92.3 -	50.2 11.1	36.0 12.9	53.2 49.8	38.3 7.7	80.9 -	- 100.0	39.4 227.7
CEE	9.1 1.4	72.2 27.6	4.8 0.5	1.0 1.2	67.5 0.1	27.4 14.0	19.3 16.1	16.3 35.4	8.0 3.7	72.5 0.1	- 100.0	17.0 98.3
EE.UU.	6.4 1.2	21.2 10.1	11.8 1.4	0.2 0.3	6.0 -	7.5 4.8	10.1 10.6	22.7 61.7	16.9 9.9	5.3 -	- 100.0	13.6 78.5
Japón	0.1 -	0.1 0.1	0.8 0.2	- -	- -	1.5 2.2	3.3 7.9	12.1 75.1	10.8 14.5	- -	- 100.0	6.0 34.5
CAME	- -	0.4 26.2	- -	- -	- -	0.3 23.4	0.1 8.5	- 16.4	0.3 25.5	- -	- 100.0	0.1 0.6
Asia	0.8 0.4	0.1 0.1	0.9 0.3	- -	- -	3.1 4.8	3.9 9.8	5.8 38.3	32.7 46.3	6.9 -	- 100.0	5.6 32.4
Africa	- -	- -	0.3 0.1	34.3 96.2	- -	0.3 0.3	1.8 3.4	- -	- -	- -	- 100.0	7.6 44.2
Resto del mundo	- -	- 0.2	- -	- -	- -	0.6 6.1	0.1 1.6	1.5 61.2	3.5 30.9	- -	- 100.0	0.9 5.2
	100.0 -	100.0 -	100.0 -	100.0 -	100.0 -	100.0 -	100.0 -	100.0 -	100.0 -	100.0 -	- -	100.0 -
TOTAL	14.9 2.6	37.5 6.5	9.4 1.6	124.0 21.5	0.1 -	50.3 8.7	81.9 14.2	213.5 37.0	45.9 8.0	0.1 -	- 100.0	577.7 577.7



Cuadro 100

PARAGUAY: ESTRUCTURA DE LAS IMPORTACIONES SEGUN SECCIONES DE LA CUCI, REV. 2 Y ZONAS COPARTICIPES, 1987  
(Estructuras por secciones y zonas en porcentajes. Totales cif en millones de dólares)

ZONAS COPARTICIPES	SECCIONES										TOTAL	
	0	1	2	3	4	5	6	7	8	9		
ALADI	70.4	9.0	72.6	52.9	3.7	54.4	63.2	36.5	36.9	38.0	-	44.4
	2.4	1.5	1.3	28.7	-	10.1	19.8	30.2	5.9	-	100.0	263.8
MCCA	-	-	0.1	-	-	-	0.1	-	-	-	-	-
	-	-	3.3	-	-	10.7	67.2	17.2	1.6	-	100.0	0.1
CARICOM	-	-	-	-	-	-	-	-	-	-	-	-
OCDE	27.7	90.5	24.3	4.0	96.3	40.6	27.8	56.4	30.3	58.2	-	38.5
	1.1	17.8	0.5	2.5	-	8.7	10.0	53.6	5.6	0.1	100.0	229.0
CEE	13.7	68.0	8.2	3.8	14.8	23.2	11.1	23.5	7.5	50.1	-	19.0
	1.1	27.2	0.4	4.8	-	10.1	8.1	45.4	2.8	0.1	100.0	112.7
EE.UU.	6.9	22.2	12.1	0.2	29.6	5.9	8.7	16.1	12.6	4.7	-	10.4
	1.0	16.2	1.0	0.6	-	4.7	11.6	56.4	8.6	-	100.0	62.1
Japón	0.1	0.1	0.5	-	-	0.7	2.5	13.8	6.7	-	-	6.0
	-	0.1	0.1	-	-	1.0	5.9	84.8	8.0	-	100.0	35.5
CAME	-	0.4	-	-	-	0.5	0.4	0.1	0.6	3.6	-	0.2
	-	15.2	-	-	-	18.0	23.2	23.1	19.6	0.9	100.0	1.3
Asia	1.6	-	2.5	-	-	3.9	5.2	5.0	29.8	0.3	-	5.0
	0.5	-	0.4	-	-	6.4	14.4	36.2	42.1	-	100.0	29.9
Africa	-	-	0.6	43.1	-	0.1	2.8	-	-	-	-	10.8
	-	-	-	96.2	-	0.1	3.6	-	-	-	100.0	64.0
Resto del mundo	0.3	-	-	-	-	0.5	0.4	2.0	2.4	-	-	1.0
	0.4	-	-	-	-	3.9	6.1	72.8	16.7	-	100.0	6.0
	100.0	100.0	100.0	100.0	100.0	100.0	100.0	100.0	100.0	100.0		100.0
	-	-	-	-	-	-	-	-	-	-		-
TOTAL	9.2	45.1	4.9	143.0	0.1	49.0	82.6	217.9	42.2	0.3	-	594.2
	1.5	7.6	0.8	24.1	-	8.2	13.9	36.7	7.1	0.1	100.0	594.2

Cuadro 101

PARAGUAY: ESTRUCTURA DE LAS IMPORTACIONES SEGUN SECCIONES DE LA CUCI, REV. 2 Y ZONAS COPARTICIPES, 1988  
(Estructuras por secciones y zonas en porcentajes. Totales cif en millones de dólares)

ZONAS COPARTICIPES	SECCIONES											TOTAL
	0	1	2	3	4	5	6	7	8	9		
ALADI	60.4 3.0	5.4 1.1	70.5 1.5	52.9 27.6	3.9 -	55.5 14.3	65.1 21.0	36.2 26.2	34.7 5.2	41.8 -	- 100.0	44.2 253.7
MCCA	- -	- -	0.1 2.9	- -	- -	0.1 51.4	0.1 41.9	- 2.9	- 1.0	- -	- 100.0	- 0.1
CARICOM	- -	- -	- -	- -	- -	- -	- -	- -	- -	- -	- -	- -
OCDE	37.9 2.1	94.2 22.9	26.9 0.6	2.4 1.5	96.1 -	39.8 11.7	22.1 8.2	58.0 47.9	29.3 5.0	21.2 -	- 100.0	38.7 222.0
CEE	12.7 1.6	63.3 34.2	8.4 0.4	2.0 2.6	49.0 0.1	24.4 16.0	7.5 6.2	19.1 35.2	9.8 3.8	20.0 -	- 100.0	17.4 99.8
EE.UU.	19.7 4.3	30.3 28.4	12.8 1.2	0.5 1.1	13.7 -	4.5 5.1	7.4 10.6	13.4 42.7	10.1 6.7	0.6 -	- 100.0	10.0 57.6
Japón	0.1 -	0.1 0.1	1.0 0.1	- -	- -	1.6 2.4	2.7 5.0	20.6 86.4	6.9 6.0	- -	- 100.0	7.6 43.8
CAME	- -	0.2 5.8	0.4 1.4	- -	- -	0.6 24.2	0.3 14.1	0.2 29.8	1.0 24.7	- -	- 100.0	0.3 1.5
Asia	1.4 0.6	0.3 0.4	1.6 0.3	- -	- -	3.5 7.5	8.0 21.2	4.8 28.8	33.0 41.0	37.0 0.2	- 100.0	5.4 30.8
Africa	0.3 0.1	- -	0.6 0.1	44.7 93.8	- -	0.1 0.1	4.4 5.7	0.1 0.2	- -	- -	- 100.0	11.0 63.1
Resto del mundo	- -	- -	- -	- -	- -	0.4 10.8	0.1 4.1	0.6 50.0	2.1 35.1	- -	- 100.0	0.4 2.3
	100.0 -	100.0 -	100.0 -	100.0 -	100.0 -	100.0 -	100.0 -	100.0 -	100.0 -	100.0 -	- -	100.0 -
TOTAL	12.5 2.2	53.9 9.4	5.3 0.9	132.5 23.1	0.1 -	65.3 11.4	81.9 14.3	183.6 32.0	38.2 6.7	0.2 -	- 100.0	573.4 573.4

Gráfico 18

PARAGUAY: ESTRUCTURA DE LAS IMPORTACIONES SEGUN SECCIONES DE LA CUCI, REV. 2

(Porcentajes)

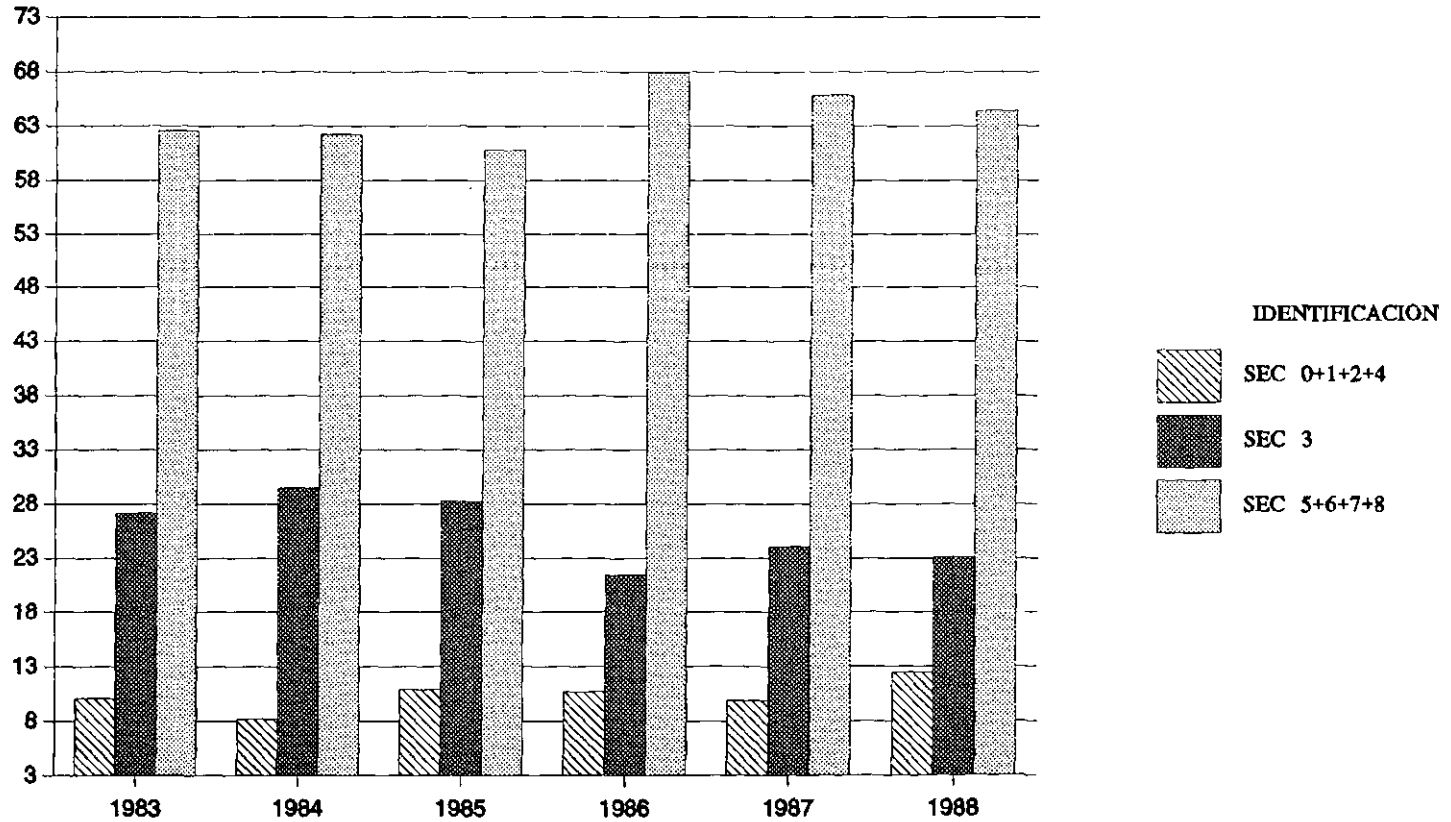

Cuadro 102

PERU: ESTRUCTURA DE LAS EXPORTACIONES SEGUN SECCIONES DE LA CUCI, REV. 2 Y ZONAS COPARTICIPES, 1983  
(Estructuras por secciones y zonas en porcentajes. Totales fob en millones de dólares)

ZONAS COPARTICIPES	SECCIONES										TOTAL	
	0	1	2	3	4	5	6	7	8	9		
ALADI	7.4 8.3	15.8 -	12.6 29.0	2.2 4.4	28.4 0.1	60.3 5.9	15.5 43.4	62.8 6.9	8.3 1.9	- -	- 100.0	11.1 231.7
MCCA	0.3 9.9	- -	- -	- -	- -	5.2 16.1	0.8 66.5	1.7 5.9	0.2 1.5	- -	- 100.0	0.4 7.4
CARICOM	- 46.4	- -	- 46.4	- -	- -	- -	- 7.1	- -	- -	- -	- 100.0	- -
OCDE	75.8 12.2	83.6 -	80.3 26.4	81.6 23.3	71.6 -	25.7 0.4	74.9 29.9	30.7 0.5	90.1 2.9	100.0 4.3	- 100.0	78.0 1623.0
CEE	10.0 7.2	69.3 0.1	30.1 44.2	- -	71.4 0.1	6.8 0.4	25.0 44.7	1.4 0.1	15.1 2.2	5.2 1.0	- 100.0	17.4 362.8
EE.UU.	50.7 14.8	8.6 -	22.3 13.3	62.9 32.6	0.2 -	17.0 0.4	41.4 29.9	20.5 0.6	68.1 4.0	54.6 4.3	- 100.0	43.1 895.7
Japón	10.8 10.7	3.1 -	23.3 46.8	17.4 30.4	- -	1.1 0.1	4.9 11.8	0.3 -	1.0 0.2	- -	- 100.0	12.8 265.8
CAME	6.6 48.0	- -	1.8 27.4	- -	- -	2.9 1.9	1.3 22.6	- -	- 0.1	- -	- 100.0	1.7 35.9
Asia	2.7 10.0	- -	4.0 29.5	- -	- -	0.3 0.1	6.5 59.1	3.1 1.1	0.1 -	- -	- 100.0	3.4 71.7
Africa	5.2 96.2	- -	- -	- -	- -	- -	0.1 3.7	- -	- 0.1	- -	- 100.0	0.7 14.2
Resto del mundo	2.0 5.6	0.6 -	1.3 7.0	16.2 78.4	- -	5.5 1.3	1.0 6.6	1.6 0.4	1.3 0.7	- -	- 100.0	4.6 95.7
	100.0 -	100.0 -	100.0 -	100.0 -	100.0 -	100.0 -	100.0 -	100.0 -	100.0 -	100.0 -		100.0 -
TOTAL	262.0 12.6	0.5 -	533.3 25.6	464.0 22.3	0.5 -	22.7 1.1	647.7 31.1	25.6 1.2	53.0 2.5	70.5 3.4	- 100.0	2079.7 2079.7

Cuadro 103

PERU: ESTRUCTURA DE LAS EXPORTACIONES SEGUN SECCIONES DE LA CUCI, REV. 2 Y ZONAS COPARTICIPES, 1984  
(Estructuras por secciones y zonas en porcentajes. Totales fob en millones de dólares)

ZONAS COPARTICIPES	SECCIONES										TOTAL	
	0	1	2	3	4	5	6	7	8	9		
ALADI	6.1	15.6	14.0	2.2	44.7	50.7	16.5	66.7	8.1	-	-	11.5
	8.5	-	27.5	4.9	4.7	5.7	38.5	8.4	1.8	-	100.0	289.3
MCCA	0.3	0.3	-	-	-	1.4	0.9	14.4	0.9	-	-	0.6
	10.0	-	-	0.1	-	3.1	44.7	37.8	4.2	-	100.0	13.9
CARICOM	-	-	-	-	-	-	-	-	-	-	-	-
	26.2	-	-	-	-	-	69.6	-	4.2	-	100.0	0.3
OCDE	62.9	83.9	76.7	87.1	54.8	41.7	72.8	17.4	89.9	99.9	-	75.5
	13.2	-	22.8	29.8	0.9	0.7	25.8	0.3	3.1	3.4	100.0	1907.0
CEE	13.1	29.9	32.3	2.7	49.4	7.7	22.0	1.1	14.6	19.0	-	17.5
	11.9	-	41.4	4.0	3.4	0.6	33.7	0.1	2.1	2.8	100.0	442.2
EE.UU.	40.6	49.1	16.0	82.2	-	29.3	35.9	13.6	71.9	33.1	-	44.1
	14.6	-	8.1	48.1	-	0.8	21.8	0.4	4.2	1.9	100.0	1114.5
Japón	4.9	-	24.3	0.1	-	2.1	11.1	0.1	0.6	-	-	9.3
	8.4	-	58.8	0.2	-	0.3	32.1	-	0.2	-	100.0	234.4
CAME	11.4	-	2.3	-	0.5	1.3	1.7	0.4	-	-	-	2.8
	64.4	-	18.2	-	0.2	0.6	16.4	0.2	-	-	100.0	70.7
Asia	14.0	-	6.7	-	-	0.7	7.3	0.1	0.1	-	-	5.7
	39.2	-	26.3	-	-	0.2	34.3	-	0.1	-	100.0	143.5
Africa	2.0	-	-	-	-	-	0.1	-	-	-	-	0.4
	90.9	-	0.1	-	-	-	8.5	-	0.4	0.1	100.0	8.8
Resto del mundo	3.2	0.1	0.3	10.7	-	4.2	0.7	1.0	0.9	-	-	3.6
	14.0	-	2.1	76.3	-	1.5	5.0	0.4	0.6	-	100.0	91.6
	100.0	100.0	100.0	100.0	100.0	100.0	100.0	100.0	100.0	100.0		100.0
	-	-	-	-	-	-	-	-	-	-		-
TOTAL	400.9	0.7	566.5	651.6	30.2	32.3	676.4	36.5	64.8	65.3	-	2525.1
	15.9	-	22.4	25.8	1.2	1.3	26.8	1.4	2.6	2.6	100.0	2525.1

Cuadro 104

PERU: ESTRUCTURA DE LAS EXPORTACIONES SEGUN SECCIONES DE LA CUCI, REV. 2 Y ZONAS COPARTICIPES, 1985  
(Estructuras por secciones y zonas en porcentajes. Totales fob en millones de dólares)

ZONAS COPARTICIPES	SECCIONES										TOTAL	
	0	1	2	3	4	5	6	7	8	9		
ALADI	7.1	11.2	12.6	12.5	29.5	55.8	12.0	51.3	3.4	-	-	12.0
	9.7	-	23.4	24.3	0.8	5.4	30.7	4.9	0.8	-	100.0	348.8
MCCA	0.3	0.9	-	-	-	2.3	1.1	4.1	1.1	-	-	0.5
	8.5	-	1.6	-	-	5.1	69.1	9.3	6.2	-	100.0	14.8
CARICOM	0.1	-	-	1.5	-	-	-	-	0.1	-	-	0.4
	2.8	-	-	93.8	-	-	2.4	-	1.0	-	100.0	10.9
OCDE	63.0	87.1	71.0	71.1	67.6	36.7	74.0	43.8	86.1	100.0	-	70.8
	14.5	-	22.4	23.6	0.3	0.6	32.3	0.7	3.4	2.1	100.0	2049.8
CEE	15.6	25.6	42.2	1.4	67.6	6.6	32.7	1.4	4.6	14.5	-	23.1
	11.0	-	40.8	1.5	0.9	0.3	43.8	0.1	0.6	1.0	100.0	667.8
EE.UU.	38.4	60.8	9.8	66.9	-	27.9	24.9	40.7	76.9	45.3	-	35.5
	17.6	-	6.2	44.3	-	0.9	21.7	1.3	6.0	1.9	100.0	1028.7
Japón	6.3	0.7	15.2	-	-	1.2	11.6	0.1	1.8	-	-	8.1
	12.8	-	42.1	-	-	0.2	44.3	-	0.6	-	100.0	233.3
CAME	18.1	0.3	4.9	-	2.9	0.8	6.6	-	8.6	-	-	6.3
	46.6	-	17.3	-	0.1	0.1	32.0	-	3.8	-	100.0	183.1
Asia	8.1	-	8.9	8.9	-	0.4	5.2	0.1	0.1	-	-	7.0
	18.9	-	28.3	29.8	-	0.1	22.8	-	-	-	100.0	203.1
Africa	1.2	-	0.1	-	-	-	-	-	-	-	-	0.2
	85.2	-	10.4	-	-	0.1	4.1	-	0.1	-	100.0	6.6
Resto del mundo	2.0	0.6	2.4	6.1	-	3.9	1.1	0.6	0.5	-	-	2.7
	12.3	-	20.0	52.7	-	1.7	12.5	0.2	0.5	-	100.0	78.3
	100.0	100.0	100.0	100.0	100.0	100.0	100.0	100.0	100.0	100.0	-	100.0
	-	-	-	-	-	-	-	-	-	-	-	-
TOTAL	471.4	0.7	646.5	681.5	9.1	33.5	894.9	33.5	80.6	43.8	-	2895.4
	16.3	-	22.3	23.5	0.3	1.2	30.9	1.2	2.8	1.5	100.0	2895.4

Cuadro 105

PERU: ESTRUCTURA DE LAS EXPORTACIONES SEGUN SECCIONES DE LA CUCI, REV. 2 Y ZONAS COPARTICIPES, 1986  
(Estructuras por secciones y zonas en porcentajes. Totales fob en millones de dólares)

ZONAS COPARTICIPES	SECCIONES										TOTAL	
	0	1	2	3	4	5	6	7	8	9		
ALADI	8.1 14.7	12.6 -	19.6 33.1	7.1 5.9	27.5 0.6	48.9 5.9	19.6 33.3	58.0 5.8	2.4 0.7	- -	- 100.0	15.0 273.8
MCCA	0.6 28.6	2.7 0.1	0.1 5.4	- -	0.2 0.1	2.2 7.1	1.2 55.2	1.0 2.8	0.1 0.7	- -	- 100.0	0.6 10.3
CARICOM	- 0.3	- -	- -	3.2 97.9	- -	- 0.1	- 0.7	- -	0.1 1.0	- -	- 100.0	0.4 7.4
OCDE	72.4 28.8	83.3 -	64.4 24.0	75.3 13.8	72.3 0.4	35.4 0.9	63.5 23.7	35.6 0.8	84.0 5.4	100.0 2.1	- 100.0	68.2 1242.9
CEE	15.8 23.7	34.3 0.1	31.2 44.0	- -	72.2 1.3	14.0 1.4	15.6 22.0	0.6 -	5.2 1.3	78.0 6.3	- 100.0	18.1 329.3
EE.UU.	39.5 30.8	46.3 -	11.3 8.2	74.6 26.7	0.1 -	18.5 1.0	30.2 22.1	32.5 1.4	73.0 9.3	10.9 0.5	- 100.0	34.8 634.3
Japón	13.7 34.5	1.6 -	17.6 41.4	- -	- -	1.9 0.3	9.9 23.5	0.1 -	0.7 0.3	- -	- 100.0	10.8 196.5
CAME	8.4 36.4	- -	3.6 14.8	- -	- -	7.0 2.0	9.2 37.4	1.3 0.3	12.7 9.0	- -	- 100.0	6.2 113.6
Asia	7.3 32.6	- -	10.3 43.2	- -	- -	1.1 0.3	5.7 23.8	- -	- -	- -	- 100.0	6.1 110.6
Africa	1.0 67.8	- -	0.1 7.2	- -	- -	0.1 0.5	0.2 10.7	3.6 13.7	- 0.1	- -	- 100.0	0.4 7.3
Resto del mundo	2.2 19.2	1.4 -	1.8 14.6	14.4 56.5	- -	5.2 3.0	0.7 5.4	0.4 0.2	0.7 1.0	- -	- 100.0	3.2 57.9
	100.0 -	100.0 -	100.0 -	100.0 -	100.0 -	100.0 -	100.0 -	100.0 -	100.0 -	100.0 -		100.0 -
TOTAL	494.6 27.1	0.5 -	463.3 25.4	227.5 12.5	6.1 0.3	32.8 1.8	464.5 25.5	27.5 1.5	80.5 4.4	26.6 1.5	- 100.0	1823.8 1823.8

Cuadro 106

PERU: ESTRUCTURA DE LAS EXPORTACIONES SEGUN SECCIONES DE LA CUCI, REV. 2 Y ZONAS COPARTICIPES, 1987  
(Estructuras por secciones y zonas en porcentajes. Totales fob en millones de dólares)

ZONAS COPARTICIPES	SECCIONES										TOTAL	
	0	1	2	3	4	5	6	7	8	9		
ALADI	6.0	42.1	17.5	14.4	91.2	52.1	23.5	33.3	2.2	-	-	15.9
	8.4	0.1	31.2	11.5	-	7.3	38.3	2.5	0.6	-	100.0	351.0
MCCA	0.7	-	-	0.2	5.5	3.8	1.4	10.7	0.9	-	-	0.8
	19.3	-	0.4	2.9	0.1	10.6	45.5	16.1	5.2	-	100.0	17.7
CARICOM	0.1	-	-	-	-	-	-	-	0.1	-	-	-
	52.2	-	-	-	-	3.0	28.1	-	16.8	-	100.0	0.6
OCDE	52.3	57.1	69.5	72.0	3.3	33.0	66.2	45.4	89.3	100.0	-	65.6
	17.9	-	30.1	14.0	-	1.1	26.3	0.8	6.2	3.6	100.0	1445.5
CEE	15.5	24.5	31.8	-	-	15.1	23.4	0.3	8.2	98.6	-	21.6
	16.1	-	41.8	-	-	1.6	28.2	-	1.7	10.6	100.0	476.0
EE.UU.	28.7	32.2	12.1	72.0	3.3	15.0	23.4	42.4	69.9	0.6	-	29.2
	22.1	-	11.8	31.4	-	1.1	20.8	1.8	10.9	-	100.0	644.4
Japón	5.8	0.4	20.2	-	-	1.9	10.9	0.1	0.7	-	-	10.0
	13.1	-	57.7	-	-	0.4	28.4	-	0.3	-	100.0	219.3
CAME	12.5	-	3.1	-	-	7.8	3.7	9.5	6.7	-	-	5.2
	53.3	-	16.8	-	-	3.3	18.6	2.2	5.9	-	100.0	115.6
Asia	20.6	-	7.4	-	-	1.1	4.5	0.1	0.1	-	-	7.9
	58.3	-	26.5	-	-	0.3	14.8	-	0.1	-	100.0	175.0
Africa	3.4	-	0.5	-	-	0.4	0.2	-	0.1	-	-	1.0
	78.9	-	15.1	-	-	0.8	4.8	-	0.4	-	100.0	21.5
Resto del mundo	4.5	0.8	1.9	13.4	-	1.9	0.5	1.0	0.6	-	-	3.5
	29.0	-	15.9	49.4	-	1.2	3.5	0.4	0.8	-	100.0	76.4
	100.0	100.0	100.0	100.0	100.0	100.0	100.0	100.0	100.0	100.0	-	100.0
	-	-	-	-	-	-	-	-	-	-	-	-
TOTAL	494.5	0.8	625.0	281.2	0.2	49.0	573.8	26.6	101.0	51.3	-	2203.4
	22.4	-	28.4	12.8	-	2.2	26.0	1.2	4.6	2.3	100.0	2203.4



Gráfico 19

PERU: ESTRUCTURA DE LAS EXPORTACIONES SEGUN SECCIONES DE LA CUCI, REV. 2

(Porcentajes)

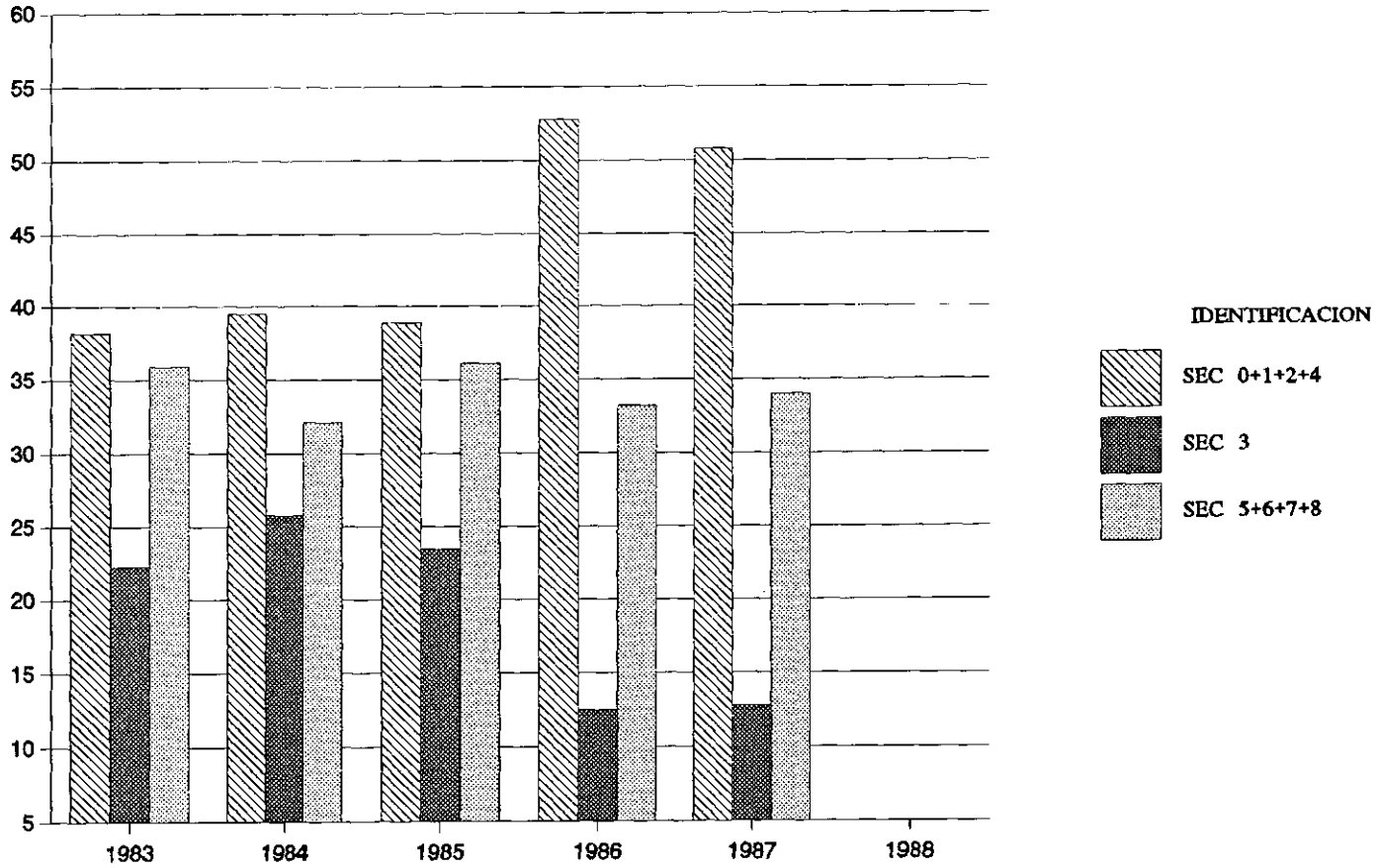

Cuadro 107

PERU: ESTRUCTURA DE LAS IMPORTACIONES SEGUN SECCIONES DE LA CUCI, REV. 2 Y ZONAS COPARTICIPES, 1983  
(Estructuras por secciones y zonas en porcentajes. Totales cif en millones de dólares)

ZONAS COPARTICIPES	SECCIONES										TOTAL	
	0	1	2	3	4	5	6	7	8	9		
ALADI	20.5	34.5	28.5	14.8	19.6	14.4	20.0	11.6	14.0	20.0	-	15.9
	27.7	1.0	4.4	3.1	3.8	12.8	15.5	27.4	4.4	-	100.0	355.5
MCCA	4.1	-	-	-	-	0.4	0.1	-	-	-	-	1.0
	91.7	-	-	-	-	5.8	1.4	1.0	0.1	-	100.0	21.2
CARICOM	-	-	1.0	-	-	-	-	-	-	-	-	-
	-	-	76.1	-	-	22.5	0.4	0.9	-	-	100.0	0.7
OCDE	71.4	59.3	52.8	67.3	78.0	82.9	74.4	85.5	77.7	80.0	-	78.6
	19.6	0.3	1.6	2.8	3.0	15.0	11.7	41.0	4.9	-	100.0	1754.1
CEE	6.7	35.3	6.0	4.2	0.5	31.8	21.5	23.5	13.4	43.8	-	18.6
	7.7	0.8	0.8	0.7	0.1	24.2	14.3	47.7	3.6	-	100.0	415.1
EE.UU.	54.4	19.3	37.7	51.5	58.2	40.9	23.8	30.2	35.5	36.2	-	38.1
	30.8	0.2	2.4	4.5	4.7	15.2	7.7	29.9	4.6	-	100.0	850.3
Japón	-	0.3	1.7	11.0	19.3	2.1	11.2	18.9	7.4	-	-	10.2
	0.1	-	0.4	3.6	5.8	2.9	13.6	70.0	3.6	-	100.0	227.1
CAME	2.0	0.6	0.3	-	-	0.2	0.2	0.3	0.9	-	-	0.7
	65.1	0.4	0.9	-	-	4.9	3.5	18.6	6.6	-	100.0	15.0
Asia	1.9	0.1	9.7	0.5	1.0	0.4	2.2	1.6	6.2	-	-	1.9
	21.3	-	12.3	0.9	1.5	3.2	14.3	30.6	15.8	-	100.0	43.0
Africa	-	2.8	6.7	-	-	0.5	2.4	0.1	-	-	-	0.6
	1.6	2.1	28.3	-	-	12.4	50.3	4.9	0.2	-	100.0	12.9
Resto del mundo	0.1	2.8	1.1	17.4	1.4	1.2	0.8	0.9	1.2	-	-	1.3
	1.6	0.9	1.9	42.9	3.2	12.5	7.0	25.6	4.4	-	100.0	30.0
	100.0	100.0	100.0	100.0	100.0	100.0	100.0	100.0	100.0	100.0	-	100.0
	-	-	-	-	-	-	-	-	-	-	-	-
TOTAL	480.5	10.0	54.5	74.1	68.0	316.8	275.9	841.8	110.7	0.2	-	2232.5
	21.5	0.4	2.4	3.3	3.0	14.2	12.4	37.7	5.0	-	100.0	2232.5

Cuadro 108

PERU: ESTRUCTURA DE LAS IMPORTACIONES SEGUN SECCIONES DE LA CUCI, REV. 2 Y ZONAS COPARTICIPES, 1984  
(Estructuras por secciones y zonas en porcentajes. Totales cif en millones de dólares)

ZONAS COPARTICIPES	SECCIONES										TOTAL	
	0	1	2	3	4	5	6	7	8	9		
ALADI	27.9	42.5	31.3	19.5	69.1	16.6	23.9	14.2	15.7	34.1	-	21.5
	26.2	0.8	6.4	3.1	9.5	12.7	15.6	21.8	3.9	-	100.0	403.9
MCCA	1.6	-	0.1	-	-	0.2	-	-	-	-	-	0.4
	87.1	-	0.7	-	-	10.7	1.0	0.3	0.2	-	100.0	7.0
CARICOM	-	-	0.8	-	-	0.3	-	-	-	-	-	0.1
	0.1	-	45.2	-	-	51.5	0.1	2.7	0.3	-	100.0	1.6
OCDE	66.2	47.6	52.9	63.4	30.0	80.8	70.7	81.4	66.6	65.9	-	72.4
	18.4	0.3	3.2	3.0	1.2	18.4	13.7	36.9	4.9	-	100.0	1362.4
CEE	5.9	31.9	5.4	4.2	0.7	31.6	20.1	17.2	16.9	13.4	-	16.3
	7.4	0.8	1.5	0.9	0.1	31.9	17.3	34.6	5.5	-	100.0	306.4
EE.UU.	46.0	8.9	40.1	58.3	17.7	39.2	19.3	29.7	27.4	37.8	-	34.0
	27.3	0.1	5.2	5.8	1.5	19.0	8.0	28.7	4.3	-	100.0	639.2
Japón	-	0.1	0.5	0.6	11.6	1.9	16.0	16.9	7.1	-	-	8.9
	-	-	0.2	0.2	3.9	3.5	25.2	62.7	4.3	-	100.0	166.6
CAME	2.9	1.1	0.1	-	-	0.3	0.3	0.8	11.7	-	-	1.6
	37.2	0.3	0.2	-	-	3.5	2.5	16.8	39.5	-	100.0	29.7
Asia	0.4	0.1	12.1	2.0	0.9	0.4	1.8	2.3	4.8	-	-	2.0
	4.1	-	26.2	3.3	1.2	3.5	12.6	36.5	12.6	-	100.0	38.5
Africa	-	3.6	2.1	0.1	-	0.3	2.6	0.2	-	-	-	0.6
	0.1	2.4	15.4	0.6	-	8.7	59.7	12.6	0.3	-	100.0	11.3
Resto del mundo	1.0	5.2	0.6	15.0	-	1.0	0.7	1.1	1.1	-	-	1.4
	14.1	1.5	1.9	35.3	-	11.7	6.6	24.7	4.2	-	100.0	27.1
	100.0	100.0	100.0	100.0	100.0	100.0	100.0	100.0	100.0	100.0		100.0
	-	-	-	-	-	-	-	-	-	-		-
TOTAL	379.5	7.6	83.2	63.7	55.5	309.8	263.7	617.9	100.4	0.2	-	1881.4
	20.2	0.4	4.4	3.4	2.9	16.5	14.0	32.8	5.3	-	100.0	1881.4

Cuadro 109

PERU: ESTRUCTURA DE LAS IMPORTACIONES SEGUN SECCIONES DE LA CUCI, REV. 2 Y ZONAS COPARTICIPES, 1985  
(Estructuras por secciones y zonas en porcentajes. Totales cif en millones de dólares)

ZONAS COPARTICIPES	SECCIONES										TOTAL	
	0	1	2	3	4	5	6	7	8	9		
ALADI	50.6 34.3	30.4 0.5	34.5 5.6	32.8 3.3	43.6 3.3	18.0 13.1	28.8 16.8	13.4 19.1	17.3 4.0	17.0 -	- 100.0	25.0 442.4
MCCA	-	-	0.2 43.1	-	-	15.9	7.7	28.6	3.8	1.0 0.8	- 100.0	- 0.4
CARICOM	-	-	0.4 22.3	-	-	8.8	0.3 62.8	- 5.9	- 0.3	-	- 100.0	0.1 1.3
OCDE	48.9 11.7	60.7 0.3	50.7 2.9	63.2 2.2	54.6 1.5	79.8 20.4	65.1 13.4	83.1 41.5	75.0 6.1	77.6 -	- 100.0	71.1 1256.7
CEE	11.8 9.5	40.1 0.7	7.5 1.5	4.1 0.5	3.3 0.3	33.5 28.8	20.1 13.9	22.7 38.2	23.9 6.6	24.5 -	- 100.0	21.1 373.2
EE.UU.	26.8 15.9	15.3 0.2	35.7 5.1	30.5 2.7	45.6 3.0	35.7 22.6	17.5 8.9	29.1 35.9	28.5 5.8	44.6 -	- 100.0	28.8 508.2
Japón	-	0.1 -	1.5 0.6	25.2 6.2	0.1 -	2.0 3.5	15.9 22.7	18.2 63.3	6.3 3.6	5.1 -	- 100.0	10.2 180.5
CAME	- 0.8	0.7 1.1	0.1 1.7	- 0.2	-	0.2 16.3	0.1 6.7	0.3 43.4	1.3 29.7	0.3 -	- 100.0	0.3 4.6
Asia	0.4 3.5	0.1 -	9.3 20.7	1.0 1.4	1.8 1.9	0.5 5.0	2.3 18.5	1.9 37.2	3.7 11.9	-	- 100.0	1.8 32.5
Africa	-	0.9 0.5	3.9 22.8	- 0.2	-	0.4 11.3	3.0 63.3	- 1.7	- 0.2	-	- 100.0	0.7 12.3
Resto del mundo	0.2 3.5	7.1 2.9	1.0 4.4	3.0 8.0	-	0.9 17.5	0.3 4.7	1.1 43.0	2.6 16.0	4.1 0.1	- 100.0	0.9 16.7
	100.0 -	100.0 -	100.0 -	100.0 -	100.0 -	100.0 -	100.0 -	100.0 -	100.0 -	100.0 -		100.0 -
TOTAL	300.4 17.0	6.8 0.4	72.5 4.1	44.6 2.5	33.5 1.9	320.6 18.1	258.1 14.6	626.9 35.5	103.0 5.8	0.3 -	- 100.0	1766.8 1766.8

Cuadro 110

PERU: ESTRUCTURA DE LAS IMPORTACIONES SEGUN SECCIONES DE LA CUCI, REV. 2 Y ZONAS COPARTICIPES, 1986  
(Estructuras por secciones y zonas en porcentajes. Totales cif en millones de dólares)

ZONAS COPARTICIPES	SECCIONES										TOTAL	
	0	1	2	3	4	5	6	7	8	9		
ALADI	39.3	24.4	40.9	39.1	74.1	20.4	26.3	13.8	22.8	0.2	-	24.9
	33.3	0.3	6.7	4.5	3.1	17.1	12.7	17.2	5.0	-	100.0	595.6
MCCA	0.5	-	-	-	-	0.4	-	-	-	-	-	0.2
	56.7	-	-	-	-	41.7	0.5	1.0	0.1	-	100.0	4.5
CARICOM	-	-	-	-	-	0.1	0.1	-	-	-	-	-
	0.9	-	5.0	-	-	46.9	40.3	6.8	-	-	100.0	0.9
OCDE	53.4	64.7	47.7	59.8	23.5	75.2	68.3	81.0	68.6	99.8	-	69.3
	16.2	0.3	2.8	2.5	0.4	22.7	11.9	36.3	5.5	1.5	100.0	1657.8
CEE	7.5	50.5	6.9	3.7	5.8	33.9	17.2	22.5	17.9	0.2	-	19.3
	8.2	0.9	1.5	0.5	0.3	36.6	10.7	36.2	5.1	-	100.0	462.4
EE.UU.	27.1	1.8	32.0	41.0	17.1	30.1	21.3	27.0	23.3	44.3	-	27.4
	20.8	-	4.7	4.3	0.7	23.0	9.4	30.7	4.7	1.7	100.0	654.8
Japón	-	0.1	0.9	14.9	-	1.8	11.6	20.1	9.1	-	-	9.0
	-	-	0.4	4.7	-	4.2	15.5	69.5	5.6	-	100.0	215.2
CAME	2.2	1.9	0.1	-	-	1.9	0.2	0.5	2.9	-	-	1.2
	39.0	0.5	0.4	-	-	32.7	1.8	12.3	13.2	-	100.0	28.9
Asia	4.1	1.8	8.2	1.0	2.4	0.6	1.8	3.6	3.4	-	-	2.9
	29.7	0.2	11.3	0.9	0.9	4.6	7.5	38.6	6.4	-	100.0	70.0
Africa	-	1.4	3.1	-	-	0.5	3.0	0.1	-	-	-	0.6
	0.1	0.7	19.8	0.2	-	15.9	57.3	5.9	-	-	100.0	14.9
Resto del mundo	0.4	5.8	-	0.1	-	0.9	0.4	0.9	2.3	-	-	0.8
	11.0	2.6	0.1	0.6	-	25.4	5.7	37.7	16.9	-	100.0	18.1
	100.0	100.0	100.0	100.0	100.0	100.0	100.0	100.0	100.0	100.0		100.0
	-	-	-	-	-	-	-	-	-	-		-
TOTAL	503.7	8.0	97.1	68.4	25.3	499.4	288.4	743.2	131.7	25.6	-	2390.7
	21.1	0.3	4.1	2.9	1.1	20.9	12.1	31.1	5.5	1.1	100.0	2390.7

Cuadro 111

PERU: ESTRUCTURA DE LAS IMPORTACIONES SEGUN SECCIONES DE LA CUCI, REV. 2 Y ZONAS COPARTICIPES, 1987  
(Estructuras por secciones y zonas en porcentajes. Totales cif en millones de dólares)

ZONAS COPARTICIPES	SECCIONES										TOTAL	
	0	1	2	3	4	5	6	7	8	9		
ALADI	29.9	23.9	37.1	45.7	89.2	21.1	31.5	13.6	26.4	6.3	-	24.2
	22.3	0.2	6.3	8.0	4.1	18.0	16.3	19.0	5.8	-	100.0	726.1
MCCA	0.4	-	-	-	-	0.1	-	-	-	-	-	0.1
	66.9	-	0.5	0.1	-	28.9	0.3	2.4	1.0	-	100.0	3.1
CARICOM	-	-	0.1	4.2	-	0.1	-	-	-	-	-	0.2
	0.2	-	7.0	86.6	-	9.1	-	0.4	0.8	-	100.0	6.2
OCDE	61.7	73.7	49.6	49.7	9.9	74.1	62.6	80.2	66.3	89.3	-	69.3
	16.1	0.2	2.9	3.0	0.2	22.2	11.3	39.1	5.1	-	100.0	2081.4
CEE	16.6	19.3	6.7	2.4	2.1	31.1	23.6	35.3	14.2	45.6	-	25.5
	11.7	0.1	1.1	0.4	0.1	25.2	11.5	46.8	3.0	-	100.0	766.5
EE.UU.	21.6	28.4	34.6	39.1	1.5	31.3	15.0	18.0	18.3	39.5	-	22.5
	17.3	0.2	6.3	7.4	0.1	28.9	8.3	27.2	4.3	-	100.0	674.5
Japón	-	-	0.5	6.0	6.1	1.7	11.0	15.2	14.1	-	-	8.0
	0.1	-	0.3	3.2	0.9	4.5	17.2	64.6	9.4	-	100.0	239.5
CAME	0.5	1.8	0.1	-	-	2.1	0.2	0.7	0.9	4.4	-	0.9
	10.7	0.4	0.5	-	-	50.6	3.5	28.8	5.5	0.1	100.0	25.9
Asia	6.3	-	10.5	0.3	0.9	0.8	2.7	4.9	4.1	-	-	3.9
	28.7	-	10.9	0.3	0.3	4.1	8.6	41.7	5.5	-	100.0	118.6
Africa	1.0	-	2.3	0.1	-	1.2	2.7	-	-	-	-	0.9
	21.2	-	10.8	0.2	-	28.0	39.1	0.4	0.2	-	100.0	26.1
Resto del mundo	0.2	0.7	0.2	0.1	-	0.5	0.2	0.6	2.2	-	-	0.5
	7.0	0.2	1.8	0.8	-	21.4	5.2	39.8	23.9	-	100.0	14.9
	100.0	100.0	100.0	100.0	100.0	100.0	100.0	100.0	100.0	100.0		100.0
	-	-	-	-	-	-	-	-	-	-		-
TOTAL	541.5	5.2	122.6	127.6	33.2	622.3	375.0	1015.3	159.3	0.4	-	3002.3
	18.0	0.2	4.1	4.3	1.1	20.7	12.5	33.8	5.3	-	100.0	3002.3

Cuadro 112

PERU: ESTRUCTURA DE LAS IMPORTACIONES SEGUN SECCIONES DE LA CUCI, REV. 2 Y ZONAS COPARTICIPES, 1988  
(Estructuras por secciones y zonas en porcentajes. Totales cif en millones de dólares)

ZONAS COPARTICIPES	SECCIONES											
	0	1	2	3	4	5	6	7	8	9	TOTAL	
ALADI	32.6	25.0	36.5	69.4	90.7	23.3	31.8	19.2	20.9	9.7	-	31.5
	20.7	0.1	5.0	22.3	5.6	15.8	11.8	15.8	3.0	-	100.0	745.8
MCCA	0.4	-	-	-	-	0.1	-	-	-	-	-	0.1
	78.5	-	-	-	-	16.5	4.0	0.9	-	-	100.0	2.2
CARICOM	-	-	0.3	-	-	-	-	-	-	-	-	-
	3.7	-	69.8	-	-	10.5	0.4	15.5	-	-	100.0	0.5
OCDE	66.1	75.0	45.1	26.9	8.7	74.0	55.9	74.4	71.8	63.2	-	63.0
	21.0	0.1	3.1	4.3	0.3	25.1	10.4	30.6	5.2	-	100.0	1490.9
CEE	21.8	10.4	7.9	1.1	1.0	28.8	18.8	25.8	27.9	22.1	-	21.2
	20.6	-	1.6	0.5	0.1	29.1	10.4	31.6	6.0	-	100.0	500.7
EE.UU.	26.4	58.6	30.0	25.7	1.8	33.4	16.4	25.4	22.4	39.9	-	25.9
	20.4	0.2	5.0	10.0	0.1	27.5	7.4	25.4	3.9	-	100.0	613.3
Japón	-	-	0.9	-	5.9	1.8	7.6	10.8	5.1	-	-	4.4
	0.2	-	0.8	-	2.6	8.5	19.9	62.8	5.2	-	100.0	105.1
CAME	-	-	0.1	-	-	0.6	0.7	1.1	1.4	-	-	0.6
	1.5	-	0.9	0.1	-	23.1	14.6	48.7	11.2	-	100.0	13.6
Asia	0.3	-	14.9	0.1	0.6	0.8	6.1	4.5	1.8	27.1	-	2.9
	2.1	-	22.2	0.2	0.4	6.2	25.1	40.8	2.9	0.1	100.0	67.6
Africa	0.1	-	3.0	3.5	0.1	0.7	5.1	-	-	-	-	1.3
	1.2	-	10.1	28.1	0.1	11.8	47.6	1.0	0.1	-	100.0	29.9
Resto del mundo	0.5	-	0.1	0.1	-	0.5	0.3	0.7	4.0	-	-	0.6
	16.5	-	0.8	1.0	-	17.5	5.3	29.6	29.3	-	100.0	14.5
	100.0	100.0	100.0	100.0	100.0	100.0	100.0	100.0	100.0	100.0	-	100.0
	-	-	-	-	-	-	-	-	-	-	-	-
TOTAL	473.1	2.2	101.1	239.4	45.9	505.8	276.7	613.3	107.2	0.3	-	2365.0
	20.0	0.1	4.3	10.1	1.9	21.4	11.7	25.9	4.5	-	100.0	2365.0

Gráfico 20

## PERU: ESTRUCTURA DE LAS IMPORTACIONES SEGUN SECCIONES DE LA CUCI, REV. 2

(Porcentajes)

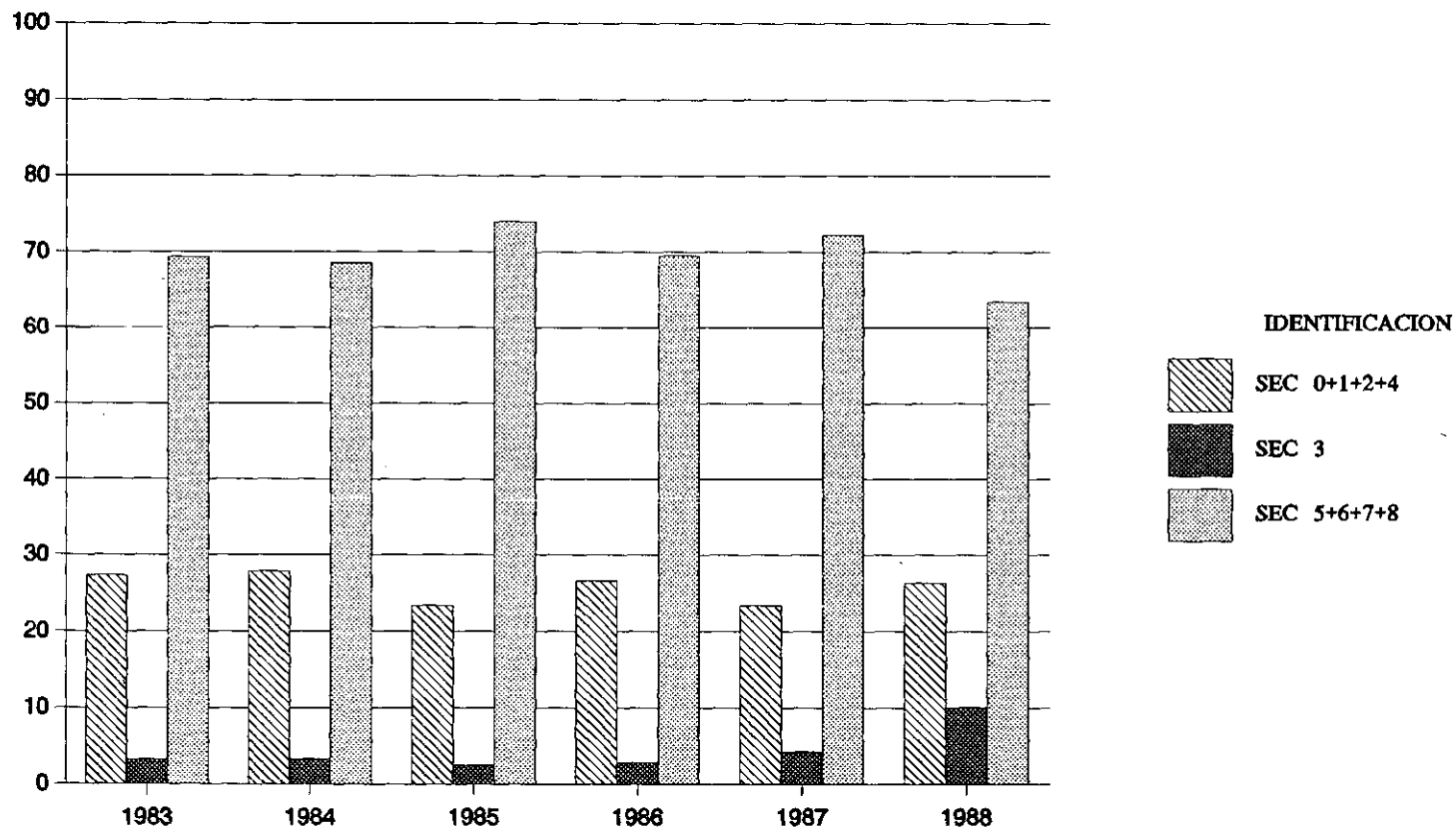



Cuadro 113

URUGUAY: ESTRUCTURA DE LAS EXPORTACIONES SEGUN SECCIONES DE LA CUCI, REV. 2 Y ZONAS COPARTICIPES, 1983  
(Estructuras por secciones y zonas en porcentajes. Totales fob en millones de dólares)

ZONAS COPARTICIPES	SECCIONES											
	0	1	2	3	4	5	6	7	8	9	TOTAL	
ALADI	24.1	100.0	12.4	94.5	43.6	89.4	20.4	48.7	15.2	88.6	-	23.7
	50.7	-	6.6	0.3	1.5	11.3	18.1	2.6	6.8	2.0	100.0	247.5
MCCA	-	-	-	-	-	0.1	-	0.1	-	-	-	-
	-	-	-	-	-	28.6	20.8	19.5	31.2	-	100.0	0.1
CARICOM	0.1	-	-	-	-	-	-	-	-	-	-	-
	98.5	-	-	-	-	-	1.5	-	-	-	100.0	0.4
OCDE	22.2	-	39.7	-	31.3	8.6	45.7	20.0	83.5	7.3	-	35.4
	31.3	-	14.2	-	0.7	0.7	27.3	0.7	25.0	0.1	100.0	369.6
CEE	13.4	-	29.8	-	27.4	4.1	27.2	8.2	30.1	5.8	-	19.9
	33.7	-	19.0	-	1.1	0.6	28.9	0.5	16.0	0.2	100.0	207.7
EE.UU.	4.4	-	4.5	-	-	1.7	10.2	9.6	45.1	0.6	-	9.9
	22.2	-	5.8	-	-	0.5	21.9	1.2	48.3	-	100.0	103.0
Japón	2.4	-	1.4	-	-	2.1	2.5	-	0.8	0.5	-	2.0
	57.8	-	8.8	-	-	3.1	25.9	-	4.2	0.1	100.0	21.2
CAME	1.9	-	35.1	-	16.8	0.2	10.3	-	1.0	1.3	-	7.8
	11.9	-	57.0	-	1.7	0.1	27.9	-	1.3	0.1	100.0	81.5
Asia	30.0	-	10.8	-	-	0.8	21.7	-	-	0.8	-	21.0
	71.5	-	6.5	-	-	0.1	21.9	-	-	-	100.0	219.0
Africa	19.9	-	0.8	-	6.0	0.1	0.5	-	-	-	-	10.2
	97.5	-	1.0	-	0.5	-	1.1	-	-	-	100.0	106.3
Resto del mundo	2.0	-	1.3	5.5	2.3	0.9	1.3	31.2	0.3	2.0	-	1.9
	52.2	-	8.7	0.2	0.9	1.4	14.5	20.0	1.4	0.6	100.0	20.3
	100.0	100.0	100.0	100.0	100.0	100.0	100.0	100.0	100.0	100.0	-	100.0
	-	-	-	-	-	-	-	-	-	-	-	-
TOTAL	522.0	-	132.5	0.8	8.4	31.3	220.5	13.0	110.4	5.7	-	1044.6
	50.0	-	12.7	0.1	0.8	3.0	21.1	1.2	10.6	0.5	100.0	1044.6

Cuadro 114

URUGUAY: ESTRUCTURA DE LAS EXPORTACIONES SEGUN SECCIONES DE LA CUCI, REV. 2 Y ZONAS COPARTICIPES, 1984  
(Estructuras por secciones y zonas en porcentajes. Totales fob en millones de dólares)

ZONAS COPARTICIPES	SECCIONES										TOTAL	
	0	1	2	3	4	5	6	7	8	9		
ALADI	23.7 36.3	2.4 -	18.3 7.7	98.8 1.2	68.0 1.8	85.6 12.3	24.9 26.4	85.1 4.4	15.2 7.7	49.2 2.1	- 100.0	26.3 244.3
MCCA	- 8.4	- -	- -	- -	- -	0.1 53.7	- 15.8	- -	- 22.1	- -	- 100.0	- 0.1
CARICOM	0.2 98.3	- -	- -	- -	- -	- -	- 0.2	- -	- 1.5	- -	- 100.0	0.1 0.8
OCDE	28.6 28.1	25.5 0.1	46.2 12.5	- -	23.8 0.4	11.0 1.0	42.3 28.7	13.3 0.4	83.9 27.4	49.3 1.3	- 100.0	41.0 380.6
CEE	16.8 34.0	24.9 0.2	28.9 16.1	- -	22.1 0.8	6.3 1.2	23.9 33.4	6.3 0.4	20.5 13.7	4.5 0.2	- 100.0	19.9 185.0
EE.UU.	5.1 15.0	0.3 -	11.1 9.0	- -	- -	3.2 0.9	8.6 17.7	5.6 0.6	57.3 56.4	5.3 0.4	- 100.0	13.6 126.0
Japón	3.5 50.7	- -	2.7 10.7	- -	- -	1.3 1.8	3.3 33.8	0.1 -	0.6 2.8	0.3 0.1	- 100.0	2.8 25.6
CAME	3.8 19.2	- -	28.8 40.2	- -	5.0 0.4	- -	11.3 39.6	- -	0.2 0.3	1.3 0.2	- 100.0	7.9 73.6
Asia	31.5 67.9	72.1 0.5	3.4 2.0	- -	2.0 0.1	0.3 0.1	19.8 29.5	- -	- -	- -	- 100.0	18.7 174.0
Africa	9.9 93.7	- -	0.2 0.6	- -	1.1 0.2	0.2 0.2	0.8 5.2	- -	- 0.1	- -	- 100.0	4.3 39.8
Resto del mundo	2.3 53.8	- -	3.0 19.7	1.2 0.2	0.1 0.1	2.6 5.8	0.9 14.1	1.6 1.3	0.6 4.9	0.2 0.1	- 100.0	1.7 15.9
	100.0 -	100.0 -	100.0 -	100.0 -	100.0 -	100.0 -	100.0 -	100.0 -	100.0 -	100.0 -		100.0 -
TOTAL	374.7 40.3	1.2 0.1	102.8 11.1	3.0 0.3	6.5 0.7	35.1 3.8	258.7 27.8	12.8 1.4	124.1 13.4	10.2 1.1	- 100.0	929.0 929.0

Cuadro 115

URUGUAY: ESTRUCTURA DE LAS EXPORTACIONES SEGUN SECCIONES DE LA CUCI, REV. 2 Y ZONAS COPARTICIPES, 1985  
(Estructuras por secciones y zonas en porcentajes. Totales fob en millones de dólares)

ZONAS COPARTICIPES	SECCIONES										TOTAL	
	0	1	2	3	4	5	6	7	8	9		
ALADI	32.1	42.5	18.1	6.7	58.2	83.5	17.0	78.6	9.7	67.4	-	27.9
	47.9	0.1	7.2	-	1.1	16.5	15.9	5.7	4.4	1.2	100.0	237.8
MCCA	-	-	-	-	-	0.1	-	-	-	-	-	-
	-	-	-	-	-	46.7	33.3	8.9	11.1	-	100.0	0.1
CARICOM	0.1	-	-	-	-	-	-	-	-	-	-	-
	89.1	-	-	-	-	-	0.8	-	10.1	-	100.0	0.3
OCDE	35.1	9.9	33.8	-	39.7	13.1	41.6	15.2	89.6	31.3	-	41.9
	34.9	-	9.0	-	0.5	1.7	25.9	0.7	26.9	0.4	100.0	357.2
CEE	21.3	3.2	19.8	-	37.3	5.9	24.5	5.8	18.4	1.1	-	20.4
	43.3	-	10.8	-	1.0	1.6	31.3	0.6	11.4	-	100.0	174.0
EE.UU.	7.8	5.3	7.1	-	-	5.5	8.7	6.7	66.0	28.5	-	15.2
	21.4	-	5.2	-	-	2.0	14.9	0.9	54.7	0.9	100.0	129.6
Japón	2.1	-	2.7	-	-	1.6	3.0	-	0.5	0.4	-	2.1
	41.7	-	14.2	-	-	4.2	36.9	-	2.9	0.1	100.0	17.9
CAME	1.1	-	39.7	-	-	0.1	12.4	-	0.2	1.0	-	8.2
	5.8	-	54.2	-	-	-	39.7	-	0.2	0.1	100.0	69.6
Asia	27.4	47.6	8.1	-	0.2	0.5	27.8	5.5	-	0.3	-	19.7
	57.8	0.1	4.6	-	-	0.1	36.7	0.6	-	-	100.0	167.9
Africa	2.2	-	0.1	-	1.9	-	0.5	-	-	-	-	1.1
	87.3	-	0.6	-	0.9	0.2	11.1	-	-	-	100.0	9.1
Resto del mundo	1.9	-	0.3	93.3	-	2.7	0.7	0.7	0.5	-	-	1.2
	64.8	-	2.3	0.3	-	12.0	14.8	1.1	4.8	-	100.0	10.6
	100.0	100.0	100.0	100.0	100.0	100.0	100.0	100.0	100.0	100.0		100.0
	-	-	-	-	-	-	-	-	-	-		-
TOTAL	354.7	0.5	94.9	-	4.5	47.0	222.2	17.3	107.4	4.2	-	852.7
	41.6	0.1	11.1	-	0.5	5.5	26.1	2.0	12.6	0.5	100.0	852.7

Cuadro 116

URUGUAY: ESTRUCTURA DE LAS EXPORTACIONES SEGUN SECCIONES DE LA CUCI, REV. 2 Y ZONAS COPARTICIPES, 1986  
(Estructuras por secciones y zonas en porcentajes. Totales fob en millones de dólares)

ZONAS COPARTICIPES	SECCIONES										TOTAL	
	0	1	2	3	4	5	6	7	8	9		
ALADI	53.1	83.5	13.5	65.2	68.5	90.6	22.0	77.8	14.2	75.3	-	38.8
	55.3	1.0	4.1	0.6	1.3	13.2	14.8	4.5	4.4	0.9	100.0	425.8
MCCA	-	-	-	-	-	0.1	-	-	-	-	-	-
	8.5	-	-	1.2	-	53.7	15.9	2.4	18.3	-	100.0	0.1
CARICOM	0.2	-	-	-	-	-	-	-	-	-	-	0.1
	93.6	-	-	-	-	-	-	-	6.4	-	100.0	0.8
OCDE	33.8	4.4	46.1	-	22.7	7.5	45.3	8.3	85.4	24.7	-	42.0
	32.5	-	12.8	-	0.4	1.0	28.1	0.4	24.5	0.3	100.0	461.2
CEE	22.1	0.1	34.7	-	20.3	3.7	30.1	3.6	26.0	2.1	-	24.4
	36.6	-	16.6	-	0.6	0.9	32.2	0.3	12.8	-	100.0	267.6
EE.UU.	7.3	4.2	5.9	-	1.6	1.3	6.6	4.0	52.6	21.3	-	12.0
	24.5	0.2	5.7	-	0.1	0.6	14.4	0.8	52.9	0.9	100.0	131.5
Japón	1.6	-	1.8	-	-	2.1	1.5	-	0.3	-	-	1.4
	46.6	-	14.8	-	-	8.4	27.8	-	2.4	-	100.0	15.7
CAME	1.1	-	22.8	-	-	-	5.8	-	0.2	-	-	4.6
	9.7	-	57.4	-	-	-	32.4	-	0.4	-	100.0	50.7
Asia	8.4	12.1	15.2	-	0.8	0.6	25.8	6.0	0.1	-	-	12.1
	28.1	0.5	14.6	-	0.1	0.3	55.4	1.1	0.1	-	100.0	133.1
Africa	1.9	-	-	-	8.0	0.1	0.3	-	-	-	-	0.9
	84.9	-	0.3	-	6.4	0.4	7.8	0.1	0.1	-	100.0	10.1
Resto del mundo	1.5	-	2.4	34.8	-	1.2	0.9	7.8	0.1	-	-	1.5
	39.8	-	18.6	8.1	-	4.6	15.9	11.9	1.1	-	100.0	16.3
	100.0	100.0	100.0	100.0	100.0	100.0	100.0	100.0	100.0	100.0		100.0
	-	-	-	-	-	-	-	-	-	-		-
TOTAL	443.5	4.9	127.7	3.8	8.2	62.0	285.8	24.7	132.2	5.3	-	1098.1
	40.4	0.5	11.6	0.3	0.7	5.6	26.0	2.3	12.0	0.5	100.0	1098.1

Cuadro 117

URUGUAY: ESTRUCTURA DE LAS EXPORTACIONES SEGUN SECCIONES DE LA CUCI, REV. 2 Y ZONAS COPARTICIPES, 1987  
(Estructuras por secciones y zonas en porcentajes. Totales fob en millones de dólares)

ZONAS COPARTICIPES	SECCIONES											
	0	1	2	3	4	5	6	7	8	9	TOTAL	
ALADI	28.2	98.6	12.6	92.5	46.9	94.1	23.5	90.0	13.4	66.6	-	30.2
	29.2	1.1	5.2	0.5	0.5	24.5	22.3	8.9	6.9	0.9	100.0	364.3
MCCA	-	-	-	0.3	-	0.1	-	-	-	-	-	-
	-	-	-	5.4	-	42.9	48.2	0.9	2.7	-	100.0	0.1
CARICOM	0.1	-	-	-	-	-	-	-	-	-	-	-
	93.2	-	-	-	-	-	3.3	-	3.5	-	100.0	0.5
OCDE	47.8	0.8	52.5	0.1	14.4	3.9	45.7	9.5	86.3	33.4	-	48.7
	30.6	-	13.5	-	0.1	0.6	26.9	0.6	27.5	0.3	100.0	587.8
CEE	28.1	0.8	35.1	-	7.0	2.7	29.9	4.9	27.8	1.6	-	26.4
	33.1	-	16.6	-	0.1	0.8	32.4	0.6	16.4	-	100.0	318.6
EE.UU.	12.0	-	9.5	-	-	0.4	7.3	3.4	48.9	31.4	-	14.9
	25.1	-	8.0	-	-	0.2	14.1	0.7	51.1	0.8	100.0	179.3
Japón	1.5	-	3.1	-	-	0.6	1.5	0.3	0.6	-	-	1.5
	32.4	-	27.0	-	-	3.4	30.6	0.6	6.0	-	100.0	17.5
CAME	2.1	-	25.3	-	35.1	0.2	7.6	0.1	0.1	-	-	6.1
	10.5	-	51.5	-	1.9	0.3	35.4	0.1	0.4	-	100.0	74.0
Asia	17.7	-	8.6	-	0.1	0.1	20.2	-	0.1	-	-	12.4
	44.5	-	8.7	-	-	0.1	46.6	-	0.1	-	100.0	149.7
Africa	1.5	-	0.3	-	3.4	0.2	1.3	-	-	-	-	0.9
	51.5	-	4.8	-	1.3	1.4	40.7	0.1	0.2	-	100.0	10.7
Resto del mundo	2.6	0.6	0.7	7.1	-	1.4	1.7	0.3	0.1	-	-	1.5
	53.1	0.1	5.6	0.8	-	6.9	32.1	0.6	0.7	-	100.0	18.7
	100.0	100.0	100.0	100.0	100.0	100.0	100.0	100.0	100.0	100.0	-	100.0
	-	-	-	-	-	-	-	-	-	-	-	-
TOTAL	376.2	3.9	150.8	2.1	4.1	94.7	345.6	36.2	187.3	4.8	-	1205.8
	31.2	0.3	12.5	0.2	0.3	7.9	28.7	3.0	15.5	0.4	100.0	1205.8

Cuadro 118

URUGUAY: ESTRUCTURA DE LAS EXPORTACIONES SEGUN SECCIONES DE LA CUCI, REV. 2 Y ZONAS COPARTICIPES, 1988  
(Estructuras por secciones y zonas en porcentajes. Totales fob en millones de dólares)

ZONAS COPARTICIPES	SECCIONES										TOTAL	
	0	1	2	3	4	5	6	7	8	9		
ALADI	26.4	47.6	10.0	60.4	78.0	93.4	18.8	86.8	14.4	34.0	-	27.0
	31.0	0.3	5.2	-	1.4	24.5	21.8	9.0	6.4	0.3	100.0	377.3
MCCA	-	-	-	-	-	-	0.1	-	-	-	-	-
	-	-	-	-	-	11.0	82.3	1.1	5.6	-	100.0	0.4
CARICOM	0.3	0.1	-	-	-	-	-	-	-	-	-	0.1
	92.9	0.2	-	-	-	0.2	6.5	-	0.2	-	100.0	1.3
OCDE	41.2	18.8	43.2	-	5.6	4.4	35.5	11.1	84.9	65.9	-	41.4
	31.6	0.1	14.6	-	0.1	0.8	26.9	0.8	24.8	0.4	100.0	577.5
CEE	28.3	2.3	31.3	-	4.6	2.8	24.3	5.7	23.3	0.7	-	24.2
	37.1	-	18.2	-	0.1	0.8	31.4	0.7	11.7	-	100.0	337.1
EE.UU.	6.1	15.2	4.9	-	-	0.3	6.6	4.1	51.5	49.9	-	11.2
	17.3	0.2	6.1	-	-	0.2	18.4	1.0	55.7	1.2	100.0	156.2
Japón	1.9	1.0	1.9	-	-	0.6	0.8	0.1	1.3	0.1	-	1.3
	45.5	0.1	20.3	-	-	3.3	18.8	0.2	11.8	-	100.0	18.1
CAME	2.9	-	35.8	-	14.7	0.9	9.5	1.0	0.3	-	-	9.1
	9.9	-	55.1	-	0.8	0.7	32.7	0.3	0.4	-	100.0	127.1
Asia	22.8	33.4	10.6	-	1.7	0.1	34.7	0.5	-	0.1	-	19.7
	36.8	0.3	7.6	-	-	-	55.2	0.1	-	-	100.0	274.5
Africa	5.2	-	0.2	-	-	0.1	0.7	-	-	-	-	1.9
	86.3	-	1.6	-	-	0.3	11.7	-	0.1	-	100.0	26.7
Resto del mundo	1.2	-	0.3	39.6	-	1.0	0.6	0.5	0.4	-	-	0.8
	51.0	-	4.6	0.8	-	9.2	26.2	1.9	6.4	-	100.0	10.8
	100.0	100.0	100.0	100.0	100.0	100.0	100.0	100.0	100.0	100.0	-	100.0
	-	-	-	-	-	-	-	-	-	-	-	-
TOTAL	442.8	2.1	196.0	0.2	7.0	99.1	436.8	39.2	168.7	3.7	-	1395.5
	31.7	0.2	14.0	-	0.5	7.1	31.3	2.8	12.1	0.3	100.0	1395.5

Gráfico 21

URUGUAY: ESTRUCTURA DE LAS EXPORTACIONES SEGUN SECCIONES DE LA CUCI, REV. 2

(Porcentajes)

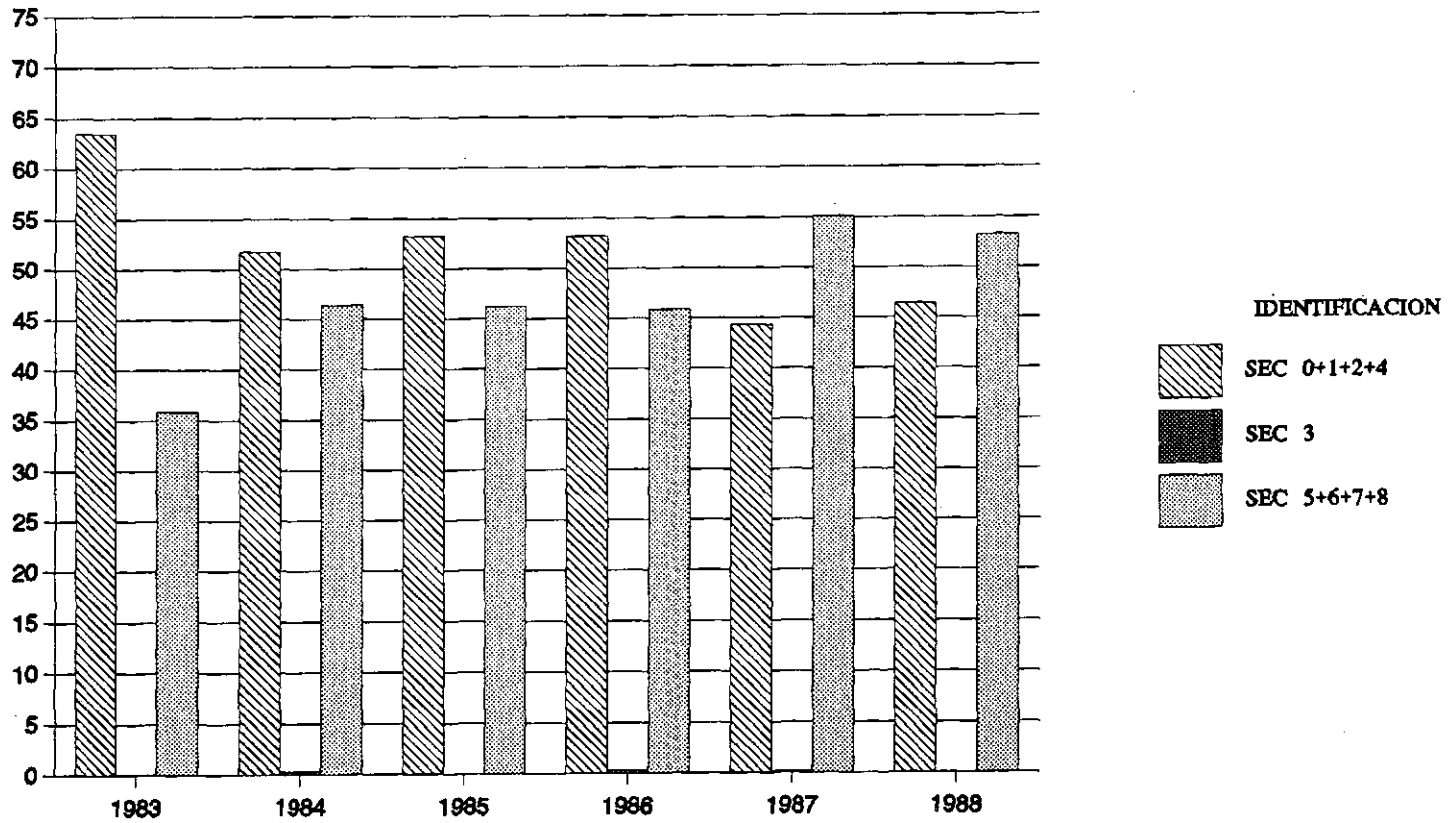

Cuadro 119

URUGUAY: ESTRUCTURA DE LAS IMPORTACIONES SEGUN SECCIONES DE LA CUCI, REV. 2 Y ZONAS COPARTICIPES, 1983  
(Estructuras por secciones y zonas en porcentajes. Totales cif en millones de dólares)

ZONAS COPARTICIPES	SECCIONES										TOTAL	
	0	1	2	3	4	5	6	7	8	9		
ALADI	68.4	27.1	64.2	27.8	95.6	35.2	47.7	30.6	28.8	72.7	-	36.7
	12.0	0.8	10.0	30.3	2.4	16.6	12.2	13.4	2.3	-	100.0	258.4
MCCA	-	-	-	-	-	-	-	-	-	-	-	-
	-	-	-	-	-	45.5	54.5	-	-	-	-	100.0
CARICOM	-	-	-	0.5	-	0.1	-	-	0.1	-	-	0.2
	-	-	-	94.3	-	4.8	-	-	0.9	-	-	1.6
OCDE	30.7	61.4	24.3	1.2	3.5	59.0	45.0	55.4	62.0	27.3	-	29.7
	6.7	2.1	4.7	1.6	0.1	34.4	14.2	30.1	6.1	-	100.0	209.1
CEE	2.5	55.5	9.5	0.6	1.7	32.9	19.2	26.6	23.2	-	-	14.0
	1.2	4.1	3.9	1.7	0.1	40.8	12.8	30.7	4.9	-	-	98.5
EE.UU.	9.1	5.7	9.8	0.5	1.5	15.3	9.1	12.1	25.4	27.3	-	7.6
	7.7	0.8	7.4	2.7	0.2	34.8	11.2	25.6	9.8	-	100.0	53.6
Japón	-	-	0.5	-	-	0.6	3.3	9.0	7.9	-	-	2.1
	-	-	1.2	-	-	4.7	14.5	68.7	10.9	-	-	14.9
CAME	-	2.4	0.1	-	-	2.4	0.6	9.5	0.3	-	-	2.0
	-	1.2	0.3	-	-	20.4	2.6	75.0	0.5	-	-	14.3
Asia	0.9	2.7	6.4	27.7	0.9	0.5	6.1	1.8	7.4	-	-	12.7
	0.4	0.2	2.9	87.2	0.1	0.7	4.5	2.3	1.7	-	-	89.5
Africa	0.1	-	3.2	41.4	-	2.5	0.6	-	0.1	-	-	17.3
	-	-	1.1	96.1	-	2.5	0.3	-	-	-	-	121.6
Resto del mundo	-	6.4	1.7	1.4	-	0.4	-	2.7	1.3	-	-	1.3
	0.1	5.1	7.8	44.7	-	5.0	0.1	34.4	2.9	-	-	9.0
	100.0	100.0	100.0	100.0	100.0	100.0	100.0	100.0	100.0	100.0	-	100.0
	-	-	-	-	-	-	-	-	-	-	-	-
TOTAL	45.4	7.2	40.4	282.2	6.4	122.0	66.0	113.4	20.6	-	-	703.6
	6.5	1.0	5.7	40.1	0.9	17.3	9.4	16.1	2.9	-	-	703.6



Cuadro 120

URUGUAY: ESTRUCTURA DE LAS IMPORTACIONES SEGUN SECCIONES DE LA CUCI, REV. 2 Y ZONAS COPARTICIPES, 1984  
(Estructuras por secciones y zonas en porcentajes. Totales cif en millones de dólares)

ZONAS COPARTICIPES	SECCIONES										TOTAL	
	0	1	2	3	4	5	6	7	8	9		
ALADI	60.8	33.8	67.2	21.1	93.6	36.1	61.2	42.6	28.5	87.5	-	38.0
	10.9	1.1	11.4	20.8	2.7	17.5	15.9	17.5	2.3	-	100.0	290.8
MCCA	-	-	-	-	-	-	-	-	-	-	-	-
CARICOM	-	0.2	-	0.2	-	0.1	-	-	-	-	-	0.1
	-	-	-	77.0	-	21.3	-	-	1.5	-	100.0	0.6
OCDE	37.9	63.1	21.8	1.4	6.0	60.9	32.6	52.6	64.1	6.3	-	29.9
	8.6	2.7	4.7	1.7	0.2	37.4	10.7	27.4	6.6	-	100.0	229.2
CEE	3.4	52.9	9.0	0.7	3.0	31.7	14.3	28.4	23.7	6.3	-	14.2
	1.6	4.7	4.1	1.9	0.2	41.1	9.9	31.3	5.1	-	100.0	108.6
EE.UU.	12.7	8.6	10.1	0.6	0.4	17.3	8.1	11.8	23.9	-	-	8.4
	10.3	1.3	7.7	2.6	0.1	37.8	9.5	22.0	8.7	-	100.0	64.3
Japón	-	-	0.7	-	-	0.5	2.6	3.9	8.9	-	-	1.3
	-	-	3.7	0.1	-	7.7	19.9	47.2	21.4	-	100.0	9.8
CAME	-	0.8	0.1	9.3	-	1.4	0.2	1.0	1.4	6.3	-	4.0
	0.1	0.2	0.1	87.4	-	6.4	0.5	4.1	1.1	-	100.0	30.5
Asia	1.3	-	5.1	27.4	0.4	0.5	5.1	3.2	4.7	-	-	11.9
	0.7	-	2.7	86.2	-	0.7	4.2	4.2	1.2	-	100.0	91.4
Africa	-	-	3.7	39.7	-	0.5	0.8	-	-	-	-	15.3
	-	-	1.5	97.3	-	0.7	0.5	-	-	-	100.0	117.2
Resto del mundo	-	2.3	2.2	1.0	-	0.5	-	0.6	1.2	-	-	0.8
	-	3.8	18.4	48.1	-	12.8	0.2	11.8	4.8	-	100.0	5.9
	100.0	100.0	100.0	100.0	100.0	100.0	100.0	100.0	100.0	100.0	-	100.0
	-	-	-	-	-	-	-	-	-	-	-	-
TOTAL	51.9	9.8	49.3	287.1	8.4	140.7	75.3	119.6	23.6	-	-	765.6
	6.8	1.3	6.4	37.5	1.1	18.4	9.8	15.6	3.1	-	100.0	765.6

Cuadro 121

URUGUAY: ESTRUCTURA DE LAS IMPORTACIONES SEGUN SECCIONES DE LA CUCI, REV. 2 Y ZONAS COPARTICIPES, 1985  
(Estructuras por secciones y zonas en porcentajes. Totales cif en millones de dólares)

ZONAS COPARTICIPES	SECCIONES										TOTAL	
	0	1	2	3	4	5	6	7	8	9		
ALADI	80.6 12.3	19.9 0.7	62.5 9.5	9.3 11.3	94.9 3.5	35.8 19.8	57.4 15.9	38.8 23.6	29.5 3.5	21.0 -	- 100.0	31.8 196.7
MCCA	-	-	-	-	-	100.0	-	-	-	-	- 100.0	-
CARICOM	-	-	-	-	-	0.2 92.4	-	-	0.1 6.5	-	- 100.0	- 0.2
OCDE	16.9 2.7	78.3 2.7	23.7 3.8	0.8 1.1	4.8 0.2	60.8 35.6	35.6 10.4	56.4 36.2	58.4 7.2	79.0 -	- 100.0	30.0 185.8
CEE	5.1 1.7	69.1 5.0	8.2 2.7	0.5 1.3	2.6 0.2	29.6 35.9	19.0 11.6	27.0 36.0	21.6 5.6	7.4 -	- 100.0	14.5 89.6
EE.UU.	5.1 3.0	6.4 0.8	8.5 5.0	0.3 1.6	0.1 -	17.8 38.4	5.3 5.7	15.4 36.6	19.3 8.8	71.6 0.1	- 100.0	8.1 50.4
Japón	-	-	1.1 2.1	-	-	0.4 3.2	3.0 10.6	8.6 67.2	11.2 16.8	-	- 100.0	2.5 15.3
CAME	0.3 0.2	0.7 0.1	-	16.4 92.1	-	1.7 4.2	0.7 0.8	0.9 2.4	0.2 0.1	-	- 100.0	6.9 42.8
Asia	2.1 0.5	0.8 -	5.9 1.5	43.2 90.0	0.4 -	0.6 0.5	4.2 2.0	3.1 3.2	10.8 2.2	-	- 100.0	18.6 115.0
Africa	0.1 -	-	6.4 2.6	29.1 95.1	-	0.4 0.6	2.2 1.6	0.1 0.1	-	-	- 100.0	11.9 73.3
Resto del mundo	0.1 0.4	0.2 0.2	1.5 9.2	1.1 54.9	-	0.6 12.6	- 0.1	0.8 18.1	1.0 4.5	-	- 100.0	0.8 5.0
	100.0 -	100.0 -	100.0 -	100.0 -	100.0 -	100.0 -	100.0 -	100.0 -	100.0 -	100.0 -		100.0 -
TOTAL	30.1 4.9	6.5 1.0	29.8 4.8	239.3 38.7	7.3 1.2	108.7 17.6	54.4 8.8	119.4 19.3	23.1 3.7	0.1 -	- 100.0	618.7 618.7

Cuadro 122

URUGUAY: ESTRUCTURA DE LAS IMPORTACIONES SEGUN SECCIONES DE LA CUCI, REV. 2 Y ZONAS COPARTICIPES, 1986  
(Estructuras por secciones y zonas en porcentajes. Totales cif en millones de dólares)

ZONAS COPARTICIPES	SECCIONES										TOTAL	
	0	1	2	3	4	5	6	7	8	9		
ALADI	71.7	10.6	64.6	61.1	75.3	40.8	62.8	42.7	32.3	58.3	-	51.7
	11.6	0.3	6.5	29.7	0.5	15.7	12.2	20.6	3.0	-	100.0	350.0
MCCA	-	-	-	-	-	-	-	-	-	-	-	-
	-	-	-	-	-	86.6	-	13.4	-	-	-	0.1
CARICOM	-	0.1	-	-	-	-	-	-	-	-	-	-
	-	11.6	-	-	-	74.4	-	-	14.0	-	100.0	-
OCDE	25.4	86.2	24.5	1.4	15.6	53.9	31.1	51.9	58.3	38.9	-	34.5
	6.2	3.2	3.7	1.0	0.2	31.0	9.1	37.5	8.1	-	100.0	233.4
CEE	3.8	74.9	9.1	0.8	11.5	25.7	16.1	29.4	20.8	4.2	-	17.0
	1.9	5.6	2.8	1.1	0.2	29.9	9.5	43.2	5.9	-	100.0	115.2
EE.UU.	12.8	9.6	11.0	0.6	2.2	15.1	4.3	9.9	18.5	34.7	-	8.7
	12.3	1.4	6.5	1.8	0.1	34.2	5.0	28.3	10.2	-	100.0	59.0
Japón	-	-	1.2	-	-	0.7	3.5	5.1	10.2	-	-	2.3
	-	-	2.6	-	-	5.6	15.3	55.1	21.3	-	100.0	15.6
CAME	0.1	1.9	-	3.3	-	2.9	0.8	0.7	0.4	2.8	-	1.7
	0.3	1.4	-	48.7	-	33.6	4.9	10.0	1.0	-	100.0	11.5
Asia	1.3	0.7	7.2	24.6	9.1	1.0	3.9	4.0	8.4	-	-	8.7
	1.3	0.1	4.3	70.9	0.4	2.3	4.6	11.6	4.6	-	100.0	58.9
Africa	1.3	-	3.4	9.6	-	1.1	1.3	-	-	-	-	3.1
	3.6	-	5.7	79.0	-	7.1	4.3	0.3	-	-	100.0	20.7
Resto del mundo	0.2	0.5	0.4	-	-	0.2	-	0.7	0.6	-	-	0.3
	5.2	2.2	7.0	-	-	12.6	1.6	60.5	10.9	-	100.0	1.9
	100.0	100.0	100.0	100.0	100.0	100.0	100.0	100.0	100.0	100.0		100.0
	-	-	-	-	-	-	-	-	-	-		-
TOTAL	56.8	8.6	35.1	170.0	2.4	134.2	68.0	168.8	32.6	0.1	-	676.5
	8.4	1.3	5.2	25.1	0.4	19.8	10.1	24.9	4.8	-	100.0	676.5

Cuadro 123

URUGUAY: ESTRUCTURA DE LAS IMPORTACIONES SEGUN SECCIONES DE LA CUCI, REV. 2 Y ZONAS COPARTICIPES, 1987  
(Estructuras por secciones y zonas en porcentajes. Totales cif en millones de dólares)

ZONAS COPARTICIPES	SECCIONES										TOTAL	
	0	1	2	3	4	5	6	7	8	9		
ALADI	61.5 7.7	12.9 0.4	60.9 7.3	45.3 14.6	70.9 0.3	42.4 17.9	67.5 19.1	45.9 29.6	31.6 3.0	57.2 -	- 100.0	48.8 564.0
MCCA	-	-	-	-	-	60.5	-	39.5	-	-	-	0.1
CARICOM	-	-	-	-	-	86.9	-	-	13.1	-	-	0.1
OCDE	35.5 5.8	85.6 3.1	24.7 3.9	2.9 1.2	18.9 0.1	52.8 29.2	25.8 9.5	48.3 40.6	52.4 6.5	39.0 -	- 100.0	37.4 431.9
CEE	5.4 1.7	76.2 5.4	8.3 2.5	1.8 1.5	11.7 0.1	28.0 30.1	14.1 10.2	26.7 43.9	18.6 4.5	12.3 -	- 100.0	19.2 221.5
EE.UU.	4.5 3.5	7.6 1.3	11.0 8.2	1.0 2.1	0.7 -	12.9 33.7	4.9 8.6	8.0 31.7	18.7 10.9	19.0 0.1	- 100.0	7.9 91.1
Japón	-	-	0.4 0.7	-	-	0.5 3.4	2.0 8.9	7.4 74.1	8.8 12.9	0.4 -	- 100.0	3.1 36.1
CAME	0.5 2.9	1.5 2.0	0.6 3.5	- 0.5	-	2.8 56.1	0.7 8.9	0.7 22.7	0.7 3.3	3.7 0.1	- 100.0	1.0 11.8
Asia	2.3 2.0	-	5.8 4.8	22.9 51.4	10.1 0.3	0.7 1.9	5.1 10.1	4.4 19.8	14.5 9.6	-	- 100.0	7.0 81.0
Africa	0.1 0.1	-	8.0 8.8	28.9 85.0	-	0.9 3.6	0.9 2.4	-	0.1 -	-	- 100.0	5.4 61.8
Resto del mundo	0.1 1.6	- 0.2	0.1 1.2	- 0.1	-	0.4 24.1	- 0.6	0.7 63.5	0.7 8.7	-	- 100.0	0.4 4.1
	100.0	100.0	100.0	100.0	100.0	100.0	100.0	100.0	100.0	100.0	-	100.0
TOTAL	71.0 6.1	15.8 1.4	67.8 5.9	182.0 15.8	2.7 0.2	238.5 20.7	159.6 13.8	363.8 31.5	53.2 4.6	0.3 -	- 100.0	1154.6 1154.6

Cuadro 124

URUGUAY: ESTRUCTURA DE LAS IMPORTACIONES SEGUN SECCIONES DE LA CUCI, REV. 2 Y ZONAS COPARTICIPES, 1988  
(Estructuras por secciones y zonas en porcentajes. Totales cif en millones de dólares)

ZONAS COPARTICIPES	SECCIONES											
	0	1	2	3	4	5	6	7	8	9	TOTAL	
ALADI	83.3 7.8	18.8 0.5	64.9 7.3	45.6 12.2	87.6 0.9	45.7 20.2	70.7 19.7	48.1 28.3	32.6 3.1	48.6 -	- 100.0	52.2 587.2
MCCA	-	-	-	-	-	95.9	-	-	4.1	-	- 100.0	- 0.1
CARICOM	-	0.1	-	1.6 96.3	-	3.1	-	-	0.5	-	- 100.0	0.2 2.7
OCDE	14.7 2.0	79.0 3.3	20.0 3.3	8.0 3.2	6.0 0.1	49.6 32.3	22.8 9.4	45.3 39.4	49.9 7.0	49.5 0.1	- 100.0	35.3 397.3
CEE	6.3 1.7	69.1 5.5	7.5 2.4	1.7 1.3	4.1 0.1	25.8 32.7	11.6 9.3	25.0 42.3	17.1 4.6	6.5 -	- 100.0	18.2 204.3
EE.UU.	3.4 2.0	7.3 1.3	7.9 5.6	3.2 5.3	0.1 -	11.7 32.5	4.3 7.5	9.3 34.4	18.7 11.1	42.5 0.2	- 100.0	8.3 93.5
Japón	-	-	0.5 0.9	-	-	0.5 3.7	1.7 8.2	7.2 72.2	9.3 15.0	0.4 -	- 100.0	3.1 34.4
CAME	0.1 0.3	1.4 0.8	0.3 0.6	9.9 53.1	2.1 0.4	3.5 30.8	0.8 4.5	0.7 8.8	0.4 0.7	2.0 -	- 100.0	2.6 29.3
Asia	1.5 1.1	0.5 0.1	6.0 5.0	23.9 47.5	4.3 0.3	0.4 1.3	4.9 10.2	5.2 23.0	16.4 11.5	-	- 100.0	7.0 78.9
Africa	- 0.1	-	6.9 21.8	9.3 69.3	-	0.2 2.9	0.7 5.6	- 0.1	0.1 0.2	-	- 100.0	1.9 21.0
Resto del mundo	0.4 2.4	0.3 0.6	2.0 16.5	1.6 31.5	-	0.6 19.2	- 0.5	0.6 25.3	0.6 4.0	-	- 100.0	0.7 8.1
	100.0	100.0	100.0	100.0	100.0	100.0	100.0	100.0	100.0	100.0		100.0
TOTAL	55.2 4.9	16.4 1.5	66.0 5.9	156.9 14.0	6.0 0.5	259.2 23.0	163.3 14.5	345.5 30.7	55.5 4.9	0.5 -	- 100.0	1124.5 1124.5

Gráfico 22

## URUGUAY: ESTRUCTURA DE LAS IMPORTACIONES SEGUN SECCIONES DE LA CUCI, REV. 2

(Porcentajes)

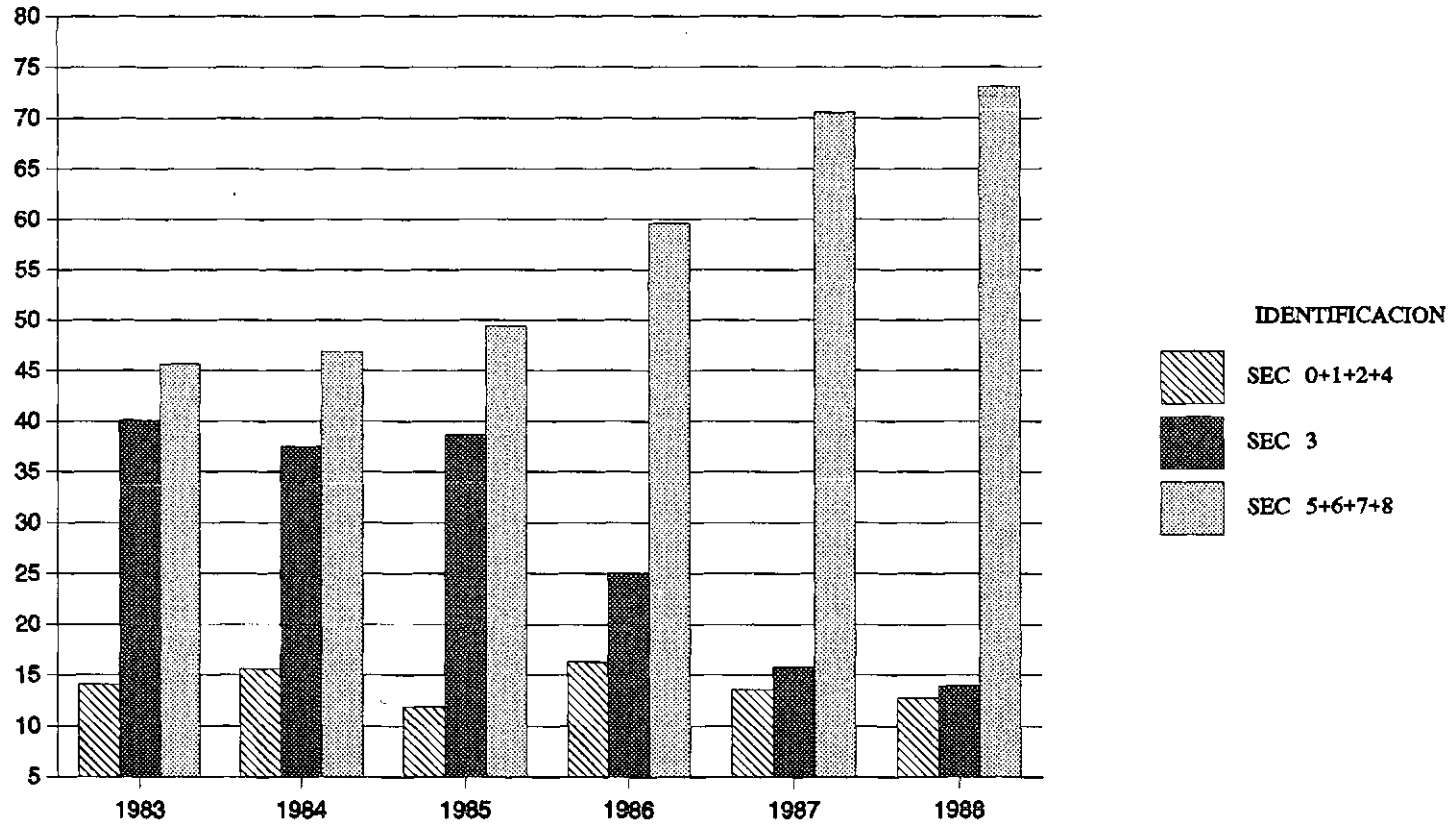

Cuadro 125

VENEZUELA: ESTRUCTURA DE LAS EXPORTACIONES SEGUN SECCIONES DE LA CUCI, REV. 2 Y ZONAS COPARTICIPES, 1983  
(Estructuras por secciones y zonas en porcentajes. Totales fob en millones de dólares)

ZONAS COPARTICIPES	SECCIONES											
	0	1	2	3	4	5	6	7	8	9	TOTAL	
ALADI	2.5	-	2.5	7.0	32.1	35.5	4.3	11.7	33.6	-	-	7.1
	0.2	-	-	95.1	-	2.1	1.9	0.4	0.3	-	100.0	1023.4
MCCA	-	0.1	-	1.4	-	11.0	1.6	14.2	1.5	-	-	1.5
	-	-	-	91.4	-	3.1	3.3	2.1	0.1	-	100.0	216.5
CARICOM	0.2	-	0.1	1.3	-	0.9	0.9	1.5	2.8	-	-	1.3
	0.1	-	-	97.0	-	0.3	2.2	0.3	0.1	-	100.0	191.9
OCDE	48.1	5.2	90.2	60.9	54.7	40.5	86.5	62.6	42.9	100.0	-	61.5
	0.5	-	0.1	94.5	-	0.3	4.4	0.2	-	-	100.0	8901.2
CEE	20.9	-	6.7	19.9	-	12.3	18.0	7.7	2.1	-	-	19.8
	0.6	-	-	96.1	-	0.3	2.9	0.1	-	-	100.0	2860.5
EE.UU.	20.1	4.3	49.7	33.0	54.7	20.8	22.2	53.8	33.7	100.0	-	32.6
	0.4	-	0.1	96.7	-	0.3	2.1	0.4	0.1	-	100.0	4715.7
Japón	4.2	-	12.8	1.4	-	-	45.8	-	0.1	-	-	2.8
	0.9	-	0.2	46.7	-	-	52.1	-	-	-	100.0	401.7
CAME	7.2	-	-	-	-	3.9	-	-	0.1	-	-	0.1
	72.2	-	-	-	-	27.6	-	0.1	0.1	-	100.0	8.5
Asia	-	-	3.0	-	-	2.1	4.4	0.4	0.6	-	-	0.2
	0.1	-	1.1	-	-	6.0	92.1	0.5	0.3	-	100.0	21.9
Africa	-	-	-	1.1	-	1.2	0.9	0.7	-	-	-	1.1
	-	-	-	96.7	-	0.5	2.7	0.1	-	-	100.0	161.0
Resto del mundo	42.0	94.7	4.2	28.2	13.2	4.9	1.4	9.0	18.5	-	-	27.3
	0.9	0.2	-	98.5	-	0.1	0.2	0.1	-	-	100.0	3952.6
	100.0	100.0	100.0	100.0	100.0	100.0	100.0	100.0	100.0	100.0	-	100.0
	-	-	-	-	-	-	-	-	-	-	-	-
TOTAL	86.2	8.0	7.6	13814.9	0.1	61.1	457.1	32.3	9.6	0.1	-	14476.9
	0.6	0.1	0.1	95.4	-	0.4	3.2	0.2	0.1	-	100.0	14476.9

Cuadro 126

VENEZUELA: ESTRUCTURA DE LAS EXPORTACIONES SEGUN SECCIONES DE LA CUCI, REV. 2 Y ZONAS COPARTICIPES, 1984  
(Estructuras por secciones y zonas en porcentajes. Totales fob en millones de dólares)

ZONAS COPARTICIPES	SECCIONES										TOTAL	
	0	1	2	3	4	5	6	7	8	9		
ALADI	1.4	3.2	0.3	6.4	65.5	43.2	5.1	13.4	20.5	-	-	6.6
	0.2	-	-	90.0	-	5.6	3.5	0.3	0.3	-	100.0	1039.5
MCCA	-	-	0.2	1.7	-	4.8	4.3	10.4	3.4	-	-	1.9
	-	-	-	86.2	-	2.2	10.6	0.9	0.2	-	100.0	292.4
CARICOM	0.5	-	0.5	1.0	-	1.7	1.7	6.7	2.0	-	-	1.1
	0.4	-	0.1	90.0	-	1.3	7.0	0.9	0.2	-	100.0	170.8
OCDE	67.6	3.9	93.3	66.5	29.4	38.5	81.4	63.4	52.2	100.0	-	67.0
	0.9	-	0.4	92.5	-	0.5	5.6	0.1	0.1	-	100.0	10545.1
CEE	11.7	0.2	2.5	14.8	-	7.3	7.5	4.0	0.6	2.1	-	14.3
	0.7	-	-	96.4	-	0.4	2.4	-	-	-	100.0	2252.7
EE.UU.	49.3	2.2	33.0	43.3	29.4	22.2	45.4	57.1	49.1	97.9	-	43.3
	1.0	-	0.2	93.3	-	0.4	4.8	0.2	0.1	-	100.0	6809.7
Japón	3.9	-	1.8	1.1	-	1.6	27.7	0.8	0.3	-	-	2.4
	1.4	-	0.2	44.6	-	0.6	53.1	0.1	-	-	100.0	375.1
CAME	1.1	-	-	-	-	6.3	-	-	-	-	-	0.1
	15.3	-	-	-	-	84.7	-	-	-	-	100.0	10.1
Asia	0.1	-	4.2	-	4.6	3.2	4.3	0.2	-	-	-	0.2
	0.3	-	4.5	-	0.1	11.5	83.6	0.1	-	-	100.0	37.3
Africa	-	-	0.1	-	-	-	0.2	0.3	-	-	-	-
	-	-	0.6	78.4	-	-	19.8	1.2	-	-	100.0	6.4
Resto del mundo	29.2	92.9	1.4	24.3	0.5	2.3	3.0	5.6	21.8	-	-	23.1
	1.1	0.3	-	97.8	-	0.1	0.6	-	0.1	-	100.0	3641.2
	100.0	100.0	100.0	100.0	100.0	100.0	100.0	100.0	100.0	100.0		100.0
	-	-	-	-	-	-	-	-	-	-		-
TOTAL	137.3	10.7	39.6	14661.2	0.6	135.0	719.8	24.0	13.9	0.7	-	15742.7
	0.9	0.1	0.3	93.1	-	0.9	4.6	0.2	0.1	-	100.0	15742.7



Cuadro 127

VENEZUELA: ESTRUCTURA DE LAS EXPORTACIONES SEGUN SECCIONES DE LA CUCI, REV. 2 Y ZONAS COPARTICIPES, 1985  
(Estructuras por secciones y zonas en porcentajes. Totales fob en millones de dólares)

ZONAS COPARTICIPES	SECCIONES										TOTAL	
	0	1	2	3	4	5	6	7	8	9		
ALADI	4.1 2.8	0.5 -	1.5 0.3	3.7 66.3	100.0 -	43.8 15.6	3.8 11.4	20.7 2.8	13.4 0.9	- -	- 100.0	4.5 714.6
MCCA	- -	- -	0.6 0.2	2.1 77.6	- -	6.1 4.4	2.6 16.0	5.4 1.5	2.4 0.3	- -	- 100.0	2.2 352.9
CARICOM	0.1 0.1	- -	0.2 0.1	1.4 85.0	- -	2.3 2.8	1.0 9.7	1.6 0.7	7.1 1.5	- -	- 100.0	1.3 213.0
OCDE	70.2 2.9	4.9 -	93.9 1.1	77.5 82.4	- -	30.0 0.6	68.5 12.3	64.1 0.5	63.2 0.2	100.0 -	- 100.0	75.2 12052.7
CEE	9.0 1.6	- -	6.4 0.3	19.6 88.5	- -	4.6 0.4	12.1 9.2	1.4 -	1.2 -	35.0 -	- 100.0	17.8 2844.5
EE.UU.	53.5 3.6	1.5 -	9.5 0.2	48.4 85.8	- -	15.4 0.5	29.3 8.8	55.3 0.7	59.1 0.4	65.0 -	- 100.0	45.1 7231.1
Japón	5.8 3.9	- -	1.3 0.3	1.1 19.0	- -	0.7 0.2	25.7 76.6	- -	- -	- -	- 100.0	4.5 726.8
CAME	2.6 43.6	- -	- -	- -	- -	6.4 55.9	- -	0.1 0.5	- -	- -	- 100.0	0.2 29.3
Asia	0.1 0.1	- -	1.8 0.6	- -	- -	6.9 3.9	19.9 95.3	0.9 0.2	- -	- -	- 100.0	2.8 451.7
Africa	- -	- -	0.7 3.3	- -	- -	- -	1.2 96.0	0.2 0.7	- -	- -	- 100.0	0.2 27.3
Resto del mundo	22.9 5.1	94.6 1.1	1.4 0.1	15.2 89.6	- -	4.5 0.5	3.0 3.0	6.9 0.3	13.8 0.3	- -	- 100.0	13.6 2181.1
	100.0 -	100.0 -	100.0 -	100.0 -	100.0 -	100.0 -	100.0 -	100.0 -	100.0 -	100.0 -		100.0 -
TOTAL	489.4 3.1	25.2 0.2	137.4 0.9	12813.0 80.0	0.1 -	254.2 1.6	2162.4 13.5	95.1 0.6	45.8 0.3	0.1 -	- 100.0	16022.7 16022.7

Cuadro 128

VENEZUELA: ESTRUCTURA DE LAS EXPORTACIONES SEGUN SECCIONES DE LA CUCI, REV. 2 Y ZONAS COPARTICIPES, 1986  
(Estructuras por secciones y zonas en porcentajes. Totales fob en millones de dólares)

ZONAS COPARTICIPES	SECCIONES										TOTAL	
	0	1	2	3	4	5	6	7	8	9		
ALADI	6.8 4.0	0.7 -	18.8 3.2	2.6 49.8	67.6 0.2	53.1 16.6	10.3 23.0	13.3 2.3	10.6 0.7	-	-	4.4 379.0
MCCA	0.1 0.1	1.1 0.1	0.3 0.1	1.6 70.3	6.8 0.1	4.9 3.5	2.9 14.8	26.2 10.3	4.6 0.7	-	-	2.0 169.2
CARICOM	0.2 0.5	1.6 0.3	0.1 0.1	1.1 80.9	-	2.5 2.9	1.7 13.8	1.3 0.8	2.6 0.7	-	-	1.2 102.4
OCDE	74.7 2.6	6.4 -	78.7 0.8	76.9 86.0	23.5 -	28.4 0.5	71.5 9.4	42.5 0.4	64.8 0.3	-	-	75.1 6471.8
CEE	19.5 3.8	0.2 -	14.6 0.8	14.3 89.0	-	8.1 0.8	7.4 5.4	2.5 0.1	3.1 0.1	-	-	13.5 1160.4
EE.UU.	50.1 2.5	2.7 -	20.5 0.3	55.9 88.7	23.5 -	16.3 0.4	38.7 7.2	37.5 0.5	60.6 0.3	-	-	52.9 4559.9
Japón	3.3 2.5	-	0.8 0.2	1.1 27.3	-	0.2 0.1	23.6 69.9	-	-	-	-	3.3 287.7
CAME	2.1 39.6	0.1 0.1	-	-	-	3.9 38.9	0.3 21.0	-	0.1 0.3	-	-	0.1 11.9
Asia	-	-	1.0 0.9	-	-	0.9 1.4	8.9 97.3	0.5 0.4	0.2 0.1	-	-	0.9 78.2
Africa	-	-	-	0.1 50.4	-	-	0.9 48.1	0.3 1.5	-	-	-	0.2 15.2
Resto del mundo	16.1 2.6	90.0 1.3	1.0 -	17.6 92.2	2.1 -	6.3 0.5	3.6 2.2	15.9 0.8	17.0 0.3	100.0 -	-	16.1 1385.1
	100.0 -	100.0 -	100.0 -	100.0 -	100.0 -	100.0 -	100.0 -	100.0 -	100.0 -	100.0 -	100.0 -	100.0 -
TOTAL	223.7 2.6	20.4 0.2	64.5 0.7	7240.1 84.1	1.4 -	118.7 1.4	852.0 9.9	66.6 0.8	25.3 0.3	-	-	8612.8 8612.8

Cuadro 129

VENEZUELA: ESTRUCTURA DE LAS EXPORTACIONES SEGUN SECCIONES DE LA CUCI, REV. 2 Y ZONAS COPARTICIPES, 1987  
(Estructuras por secciones y zonas en porcentajes. Totales fob en millones de dólares)

ZONAS COPARTICIPES	SECCIONES										TOTAL	
	0	1	2	3	4	5	6	7	8	9		
ALADI	2.7 0.4	2.9 0.1	17.1 2.0	4.3 64.4	0.9 -	62.3 12.6	11.4 17.8	26.9 2.3	10.1 0.4	0.5 -	- 100.0	5.8 616.5
MCCA	- -	- -	0.3 0.1	2.3 80.0	- -	2.4 1.1	4.4 16.1	12.9 2.6	1.2 0.1	- -	- 100.0	2.5 266.4
CARICOM	0.3 1.2	1.7 1.0	- 0.1	- 14.5	0.3 -	2.6 11.7	1.8 61.9	3.3 6.4	3.5 3.2	- -	- 100.0	0.3 27.4
OCDE	88.1 6.8	17.2 0.2	81.6 5.0	2.9 22.2	98.1 0.2	22.6 2.4	68.7 55.7	48.1 2.1	71.0 1.5	99.5 3.8	- 100.0	11.3 1190.7
CEE	21.5 14.0	0.5 0.1	7.0 3.6	- 1.0	46.7 0.7	4.0 3.5	11.2 76.1	0.9 0.3	4.2 0.7	- -	- 100.0	1.3 142.2
EE.UU.	57.2 7.8	8.9 0.2	34.5 3.7	2.9 38.7	51.5 0.2	13.3 2.4	28.9 41.0	45.5 3.5	65.9 2.5	- -	- 100.0	6.4 679.6
Japón	4.2 1.5	- -	0.2 0.1	- -	- -	0.9 0.4	26.3 98.0	- -	- -	- -	- 100.0	2.5 258.7
CAME	0.5 0.1	- -	- -	3.5 96.5	- -	5.0 1.9	0.5 1.3	0.7 0.1	0.5 -	- -	- 100.0	3.1 328.9
Asia	- -	- -	0.7 0.6	- -	- -	0.7 1.0	8.9 97.7	1.1 0.6	0.3 0.1	- -	- 100.0	0.8 87.4
Africa	- -	- -	- -	- -	- -	0.1 1.6	0.6 97.4	0.1 0.9	- -	- -	- 100.0	0.1 6.0
Resto del mundo	8.3 0.1	78.1 0.2	0.3 -	86.9 99.1	0.7 -	4.4 0.1	3.8 0.5	6.9 -	13.5 -	- -	- 100.0	76.1 8028.0
	100.0 -	100.0 -	100.0 -	100.0 -	100.0 -	100.0 -	100.0 -	100.0 -	100.0 -	100.0 -		100.0 -
TOTAL	92.5 0.9	16.2 0.2	73.2 0.7	9154.4 86.8	2.1 -	124.2 1.2	964.9 9.1	52.9 0.5	25.3 0.2	45.6 0.4	- 100.0	10551.4 10551.4

Cuadro 130

VENEZUELA: ESTRUCTURA DE LAS EXPORTACIONES SEGUN SECCIONES DE LA CUCI, REV. 2 Y ZONAS COPARTICIPES, 1988  
(Estructuras por secciones y zonas en porcentajes. Totales fob en millones de dólares)

ZONAS COPARTICIPES	SECCIONES										TOTAL	
	0	1	2	3	4	5	6	7	8	9		
ALADI	2.4 0.3	0.4 -	14.9 2.0	4.1 57.1	2.2 -	54.1 13.9	10.7 22.9	22.4 3.4	8.1 0.5	- -	- 100.0	5.8 561.7
MCCA	- -	- -	0.2 0.1	1.4 53.1	- -	2.5 1.7	7.1 42.3	4.6 2.0	5.0 0.8	- -	- 100.0	2.1 201.9
CARICOM	0.2 0.1	5.0 0.9	0.2 0.2	0.4 40.9	- -	2.9 4.8	2.1 29.5	22.4 22.1	3.9 1.4	- -	- 100.0	0.9 86.0
OCDE	82.3 0.8	13.5 -	83.9 0.9	70.7 81.2	93.8 -	24.7 0.5	73.1 12.7	46.3 0.6	66.3 0.3	100.0 2.9	- 100.0	70.8 6892.7
CEE	42.9 2.7	0.6 -	1.0 0.1	11.4 80.9	- -	3.5 0.4	14.4 15.6	2.2 0.2	4.4 0.1	- -	- 100.0	11.5 1114.7
EE.UU.	25.5 0.4	8.4 -	47.6 0.8	52.9 90.7	93.5 -	18.2 0.6	24.1 6.3	43.8 0.8	61.3 0.4	- -	- 100.0	47.4 4613.4
Japón	5.0 0.8	- -	0.3 -	0.8 13.5	0.4 -	0.8 0.3	31.7 85.4	- -	- -	- -	- 100.0	4.6 445.4
CAME	5.9 16.5	0.1 -	- -	- -	- -	6.0 33.9	1.0 46.3	0.3 1.0	1.9 2.3	- -	- 100.0	0.3 25.7
Asia	0.1 0.1	- -	0.4 0.8	- -	- -	5.3 19.8	2.5 78.3	0.4 0.9	0.1 0.1	- -	- 100.0	0.4 38.5
Africa	0.3 0.9	- -	- -	0.1 48.2	- -	0.1 0.7	0.8 50.2	- -	- -	- -	- 100.0	0.2 20.0
Resto del mundo	8.8 0.3	81.0 0.7	0.3 -	23.3 96.6	3.9 -	4.5 0.3	2.7 1.7	3.6 0.2	14.7 0.2	- -	- 100.0	19.6 1907.7
	100.0 -	100.0 -	100.0 -	100.0 -	100.0 -	100.0 -	100.0 -	100.0 -	100.0 -	100.0 -	100.0 -	100.0 -
TOTAL	71.0 0.7	15.4 0.2	74.9 0.8	7910.1 81.3	0.5 -	144.0 1.5	1201.6 12.3	84.8 0.9	31.3 0.3	200.5 2.1	- 100.0	9734.1 9734.1

Gráfico 23

VENEZUELA: ESTRUCTURA DE LAS EXPORTACIONES SEGUN SECCIONES DE LA CUCI, REV. 2

(Porcentajes)

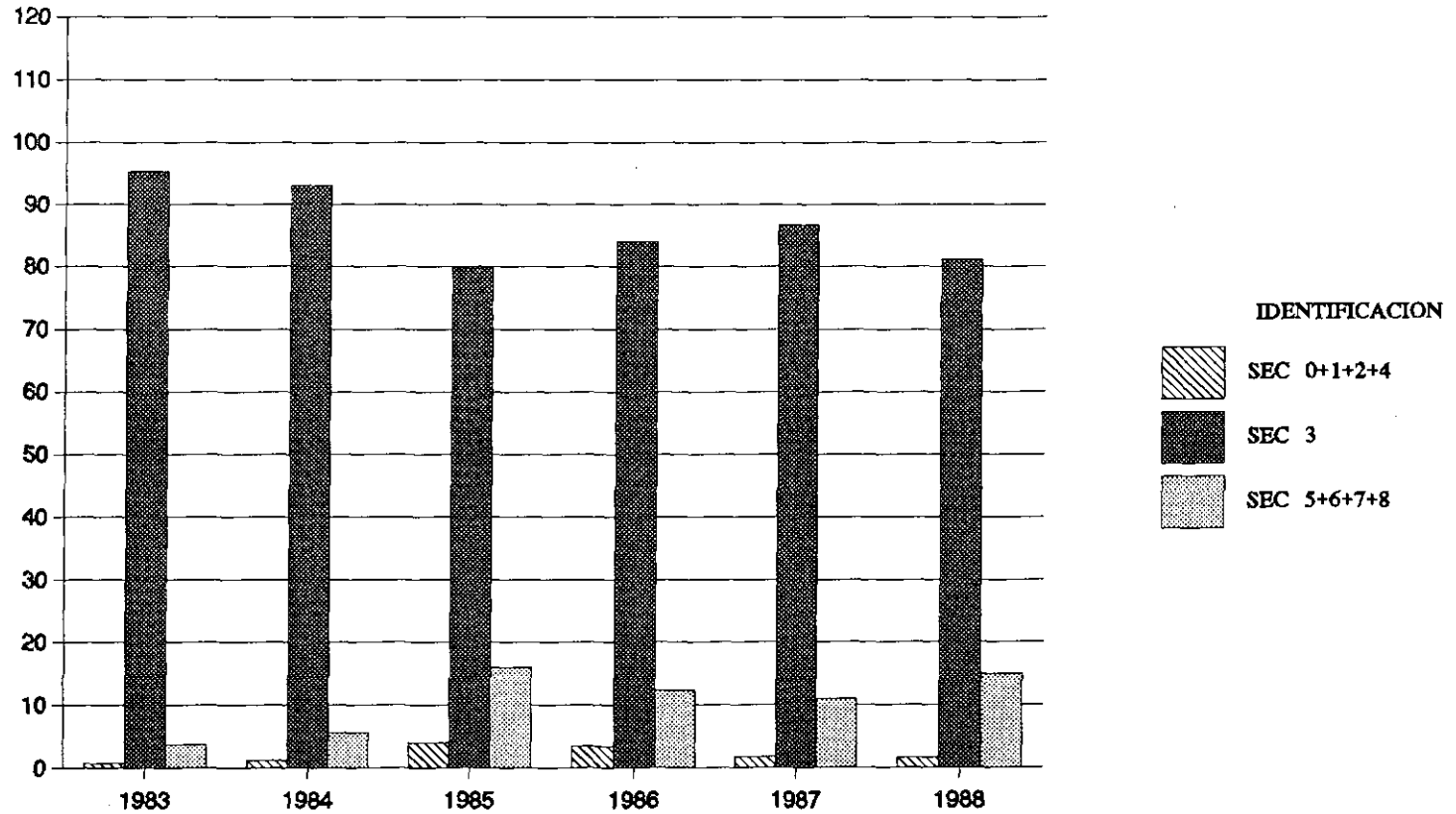

Cuadro 131

VENEZUELA: ESTRUCTURA DE LAS IMPORTACIONES SEGUN SECCIONES DE LA CUCI, REV. 2 Y ZONAS COPARTICIPES, 1983  
(Estructuras por secciones y zonas en porcentajes. Totales fob en millones de dólares)

ZONAS COPARTICIPES	SECCIONES											TOTAL
	0	1	2	3	4	5	6	7	8	9		
ALADI	20.0	2.5	23.0	1.9	13.7	8.1	8.1	7.2	13.5	0.3	-	10.8
	30.7	0.2	12.6	0.5	2.7	9.9	9.8	25.3	8.3	-	100.0	626.6
MCCA	0.1	0.1	-	-	-	-	0.3	-	0.1	-	-	0.1
	23.3	1.9	3.1	-	-	2.2	60.2	1.4	7.9	-	100.0	3.5
CARICOM	-	-	7.3	-	-	-	-	-	-	-	-	0.5
	1.2	-	94.8	-	-	1.2	1.0	1.3	0.4	-	100.0	26.5
OCDE	76.0	96.5	50.4	35.7	86.3	89.6	87.1	91.1	72.1	95.6	-	82.7
	15.3	1.1	3.6	1.1	2.2	14.4	14.0	42.2	5.8	0.2	100.0	4780.0
CEE	12.7	83.1	5.9	14.2	4.3	24.7	23.7	22.2	13.3	91.7	-	19.7
	10.7	4.1	1.8	1.9	0.5	16.7	15.9	43.2	4.5	0.8	100.0	1140.7
EE.UU.	56.0	3.0	37.8	20.6	81.2	53.9	36.5	45.8	42.2	3.3	-	46.2
	20.2	0.1	4.9	1.2	3.7	15.5	10.5	37.9	6.1	-	100.0	2672.9
Japón	-	-	0.4	0.1	-	1.5	11.7	9.3	4.8	-	-	5.7
	-	-	0.5	0.1	-	3.6	27.2	63.0	5.7	-	100.0	328.0
CAME	0.8	0.1	-	-	-	0.1	0.2	-	0.2	-	-	0.2
	70.5	0.6	0.2	-	-	4.7	11.9	4.1	8.1	-	100.0	10.3
Asia	0.1	-	4.3	0.5	-	0.5	2.3	1.4	4.4	4.0	-	1.5
	0.9	-	17.2	1.0	-	4.6	20.3	35.7	19.8	0.5	100.0	85.3
Africa	2.6	-	5.2	-	-	0.7	1.7	-	-	-	-	1.1
	41.2	-	29.5	-	-	8.2	21.0	-	-	-	100.0	60.9
Resto del mundo	0.5	0.8	9.7	61.8	-	1.1	0.4	0.4	9.7	-	-	3.3
	2.6	0.2	17.5	49.7	-	4.5	1.6	4.1	19.8	-	100.0	190.3
	100.0	100.0	100.0	100.0	100.0	100.0	100.0	100.0	100.0	100.0		100.0
	-	-	-	-	-	-	-	-	-	-		-
TOTAL	962.9	56.4	342.7	153.1	122.2	769.0	765.5	2215.4	386.4	10.0	-	5783.4
	16.6	1.0	5.9	2.6	2.1	13.3	13.2	38.3	6.7	0.2	100.0	5783.4

Cuadro 132

VENEZUELA: ESTRUCTURA DE LAS IMPORTACIONES SEGUN SECCIONES DE LA CUCI, REV. 2 Y ZONAS COPARTICIPES, 1984  
(Estructuras por secciones y zonas en porcentajes. Totales fob en millones de dólares)

ZONAS COPARTICIPES	SECCIONES										TOTAL	
	0	1	2	3	4	5	6	7	8	9		
ALADI	14.1	3.1	27.9	3.0	21.2	7.2	12.6	7.9	12.3	-	-	11.2
	20.1	0.3	17.0	0.7	6.0	10.9	13.2	25.0	6.8	-	100.0	784.6
MCCA	-	-	0.1	-	-	0.1	0.2	0.2	0.1	-	-	0.1
	2.0	0.1	4.9	-	-	8.3	22.6	54.8	7.4	-	100.0	7.4
CARICOM	0.1	-	0.8	0.7	-	-	1.0	-	0.2	-	-	0.2
	6.6	-	24.5	7.7	-	2.5	51.6	2.2	4.9	-	100.0	16.0
OCDE	81.1	96.0	58.8	42.0	78.7	90.7	81.4	89.3	65.3	67.7	-	82.2
	15.8	1.3	4.9	1.4	3.0	18.7	11.6	38.3	4.9	0.1	100.0	5756.0
CEE	15.8	80.0	7.9	9.2	6.0	29.7	22.7	20.1	13.3	41.9	-	20.1
	12.6	4.5	2.7	1.2	0.9	25.1	13.2	35.4	4.1	0.3	100.0	1404.9
EE.UU.	57.2	3.9	42.3	32.1	72.3	52.0	37.6	50.2	37.7	10.6	-	48.5
	18.8	0.1	5.9	1.8	4.7	18.1	9.1	36.6	4.8	-	100.0	3395.2
Japón	-	-	0.3	0.2	-	1.7	7.3	9.4	5.0	4.5	-	4.8
	-	-	0.5	0.1	-	5.9	17.8	69.2	6.4	0.1	100.0	337.0
CAME	0.7	0.2	0.1	-	-	0.1	0.1	0.2	0.4	-	-	0.2
	43.8	0.8	3.1	-	-	9.3	6.7	27.4	9.0	-	100.0	17.5
Asia	0.1	-	3.9	2.4	0.1	0.9	2.8	1.6	5.5	32.3	-	1.8
	1.3	-	14.9	3.6	0.1	8.3	18.3	32.0	19.1	2.5	100.0	125.3
Africa	0.7	-	3.2	-	-	0.4	1.3	-	-	-	-	0.5
	20.4	-	39.9	0.1	-	12.0	27.3	0.3	-	-	100.0	37.8
Resto del mundo	3.2	0.7	5.2	51.9	-	0.6	0.6	0.8	16.2	-	-	3.7
	13.6	0.2	9.5	37.7	-	2.8	1.8	7.4	26.9	-	100.0	259.7
	100.0	100.0	100.0	100.0	100.0	100.0	100.0	100.0	100.0	100.0		100.0
	-	-	-	-	-	-	-	-	-	-		-
TOTAL	1119.3	79.3	476.4	188.6	221.4	1185.0	821.1	2471.1	432.6	9.7	-	7004.4
	16.0	1.1	6.8	2.7	3.2	16.9	11.7	35.3	6.2	0.1	100.0	7004.4

Cuadro 133

VENEZUELA: ESTRUCTURA DE LAS IMPORTACIONES SEGUN SECCIONES DE LA CUCI, REV. 2 Y ZONAS COPARTICIPES, 1985  
(Estructuras por secciones y zonas en porcentajes. Totales fob en millones de dólares)

ZONAS COPARTICIPES	SECCIONES										TOTAL	
	0	1	2	3	4	5	6	7	8	9		
ALADI	6.9 9.3	2.6 0.2	21.4 17.6	4.4 1.4	18.7 5.2	7.1 11.4	11.8 15.7	6.7 30.5	11.0 8.6	3.5 0.1	- 100.0	9.0 654.3
MCCA	0.2 20.6	- -	0.1 5.1	- -	- -	0.2 40.0	0.2 25.3	- 1.6	0.1 7.5	- -	- 100.0	0.1 6.6
CARICOM	0.1 4.4	- -	1.6 49.4	- -	- -	- 0.2	0.9 42.5	- 1.8	0.1 1.8	- -	- 100.0	0.2 17.7
OCDE	89.6 13.0	95.9 0.9	64.4 5.7	41.5 1.4	81.0 2.4	88.4 15.3	80.2 11.5	90.0 43.9	67.9 5.7	40.2 0.2	- 100.0	83.4 6092.6
CEE	11.5 6.8	77.9 3.0	8.7 3.1	9.9 1.3	5.3 0.6	32.2 22.6	23.1 13.4	22.3 44.1	13.1 4.5	28.1 0.4	- 100.0	20.6 1501.5
EE.UU.	61.1 15.6	5.4 0.1	45.6 7.1	28.7 1.7	74.7 3.9	46.6 14.2	36.0 9.0	49.8 42.7	38.7 5.7	10.9 0.1	- 100.0	47.5 3468.9
Japón	- -	- -	0.9 1.1	2.8 1.4	- -	1.7 4.3	6.2 13.0	10.2 72.9	5.8 7.2	- -	- 100.0	5.7 416.0
CAME	1.6 35.5	0.2 0.3	0.4 5.9	- -	- -	1.6 40.7	0.1 1.9	0.2 14.0	0.1 1.6	0.2 0.1	- 100.0	0.6 41.0
Asia	1.0 5.0	- -	3.6 10.8	- -	- -	1.2 7.1	4.1 19.8	2.2 37.1	4.7 13.5	49.8 6.6	- 100.0	2.5 179.2
Africa	0.5 10.6	- -	3.0 35.8	- 0.1	- -	0.6 12.8	2.0 39.1	- 1.7	- -	- -	- 100.0	0.6 45.5
Resto del mundo	- 0.1	1.3 0.3	5.4 11.0	54.1 41.4	0.3 0.2	1.0 3.8	0.7 2.4	0.8 8.9	16.2 31.3	6.3 0.6	- 100.0	3.6 266.2
	100.0 -	100.0 -	100.0 -	100.0 -	100.0 -	100.0 -	100.0 -	100.0 -	100.0 -	100.0 -		100.0 -
TOTAL	884.7 12.1	58.3 0.8	537.5 7.4	203.9 2.8	180.2 2.5	1054.8 14.4	871.7 11.9	2973.6 40.7	514.6 7.0	23.9 0.3	- 100.0	7303.2 7303.2



Cuadro 134

VENEZUELA: ESTRUCTURA DE LAS IMPORTACIONES SEGUN SECCIONES DE LA CUCI, REV. 2 Y ZONAS COPARTICIPES, 1986  
(Estructuras por secciones y zonas en porcentajes. Totales fob en millones de dólares)

ZONAS COPARTICIPES	SECCIONES											
	0	1	2	3	4	5	6	7	8	9	TOTAL	
ALADI	3.7	2.0	26.0	10.7	11.3	6.8	11.7	5.9	8.5	0.4	-	8.1
	3.1	0.2	19.8	3.2	1.9	12.2	16.7	36.3	6.7	-	100.0	619.6
MCCA	0.5	0.2	0.1	-	-	0.1	0.3	-	-	-	-	0.1
	38.2	1.5	5.6	-	-	15.6	34.5	1.9	2.8	-	100.0	7.0
CARICOM	-	0.1	1.4	-	-	0.1	0.6	0.2	0.1	-	-	0.3
	0.1	0.3	28.7	-	-	7.0	24.2	37.4	2.3	-	100.0	23.6
OCDE	94.7	96.3	60.7	45.3	88.7	88.2	81.1	91.0	73.4	46.0	-	85.5
	7.5	0.9	4.4	1.3	1.4	14.9	11.0	52.9	5.5	0.2	100.0	6551.7
CEE	13.0	82.7	8.7	4.1	3.8	29.2	26.1	27.5	16.1	25.6	-	24.3
	3.6	2.9	2.2	0.4	0.2	17.4	12.5	56.2	4.3	0.4	100.0	1861.0
EE.UU.	68.3	3.0	41.9	39.1	83.4	47.3	34.1	46.7	40.8	14.6	-	45.9
	10.1	0.1	5.6	2.0	2.5	14.9	8.6	50.5	5.7	0.1	100.0	3520.5
Japón	-	-	0.8	1.9	-	1.3	6.6	10.8	6.9	0.8	-	6.9
	-	-	0.7	0.7	-	2.8	11.1	78.1	6.5	-	100.0	525.1
CAME	0.7	0.4	0.6	-	-	2.2	0.1	0.2	0.1	-	-	0.5
	8.6	0.6	6.7	-	-	59.2	1.2	22.9	0.8	-	100.0	41.5
Asia	0.2	-	4.8	-	-	1.3	3.9	1.8	5.5	53.4	-	2.4
	0.7	-	12.4	-	-	8.2	19.0	37.2	14.8	7.7	100.0	182.6
Africa	0.1	-	1.8	-	-	0.7	1.8	-	-	-	-	0.4
	1.8	-	25.9	-	-	24.3	47.3	0.7	-	-	100.0	33.1
Resto del mundo	0.1	1.0	4.5	44.0	-	0.5	0.5	0.8	12.4	0.1	-	2.7
	0.2	0.3	10.4	39.4	-	2.6	2.3	14.8	30.0	-	100.0	203.6
	100.0	100.0	100.0	100.0	100.0	100.0	100.0	100.0	100.0	100.0	-	100.0
	-	-	-	-	-	-	-	-	-	-	-	-
TOTAL	521.0	64.3	470.3	182.6	103.5	1109.4	887.3	3806.2	491.7	26.3	-	7662.6
	6.8	0.8	6.1	2.4	1.4	14.5	11.6	49.7	6.4	0.3	100.0	7662.6

Cuadro 135

VENEZUELA: ESTRUCTURA DE LAS IMPORTACIONES SEGUN SECCIONES DE LA CUCI, REV. 2 Y ZONAS COPARTICIPES, 1987  
(Estructuras por secciones y zonas en porcentajes. Totales fob en millones de dólares)

ZONAS COPARTICIPES	SECCIONES										TOTAL	
	0	1	2	3	4	5	6	7	8	9		
ALADI	8.3 7.2	4.2 0.4	25.7 21.2	5.2 1.0	13.2 2.0	7.9 15.2	14.4 18.9	6.0 29.0	8.9 5.2	0.3 -	- 100.0	9.3 805.1
MCCA	0.6 65.4	- -	0.1 7.7	- -	- -	0.1 25.1	- -	- 0.7	- 1.1	- -	- 100.0	0.1 6.3
CARICOM	0.1 1.7	- -	1.9 42.8	- 0.2	- -	0.1 4.3	1.3 46.8	- 2.0	0.1 2.1	- -	- 100.0	0.3 29.7
OCDE	89.5 8.4	93.7 0.9	61.7 5.6	72.2 1.6	83.2 1.4	87.7 18.4	77.7 11.1	90.9 47.8	72.2 4.6	62.5 0.3	- 100.0	84.8 7383.4
CEE	16.6 5.4	80.9 2.6	7.1 2.2	11.7 0.9	2.1 0.1	28.8 20.9	27.4 13.6	27.6 50.3	17.2 3.8	16.1 0.3	- 100.0	24.5 2132.0
EE.UU.	55.0 9.8	2.8 -	41.9 7.2	56.5 2.3	75.8 2.4	46.4 18.4	31.0 8.4	46.0 46.0	41.6 5.0	43.6 0.4	- 100.0	44.7 3889.1
Japón	- -	- -	1.0 1.2	3.0 0.9	- -	1.7 4.9	6.5 12.9	10.1 73.8	7.2 6.3	- -	- 100.0	6.1 529.3
CAME	0.7 6.8	0.5 0.5	1.7 16.3	- -	- -	2.0 46.0	0.5 7.2	0.4 21.8	0.2 1.3	0.2 0.1	- 100.0	0.8 67.8
Asia	0.3 1.2	0.1 -	5.8 19.5	- -	0.3 0.2	1.0 7.6	3.3 17.9	1.8 35.3	4.6 10.8	36.9 7.4	- 100.0	2.3 196.0
Africa	- 0.2	- -	2.0 28.4	- 0.1	- -	0.7 24.3	2.1 46.5	- 0.7	- -	- -	- 100.0	0.5 46.8
Resto del mundo	0.5 2.1	1.5 0.6	1.2 4.7	22.6 21.6	3.3 2.4	0.5 4.1	0.7 4.5	0.9 21.0	14.0 38.8	- -	- 100.0	1.9 168.3
	100.0 -	100.0 -	100.0 -	100.0 -	100.0 -	100.0 -	100.0 -	100.0 -	100.0 -	100.0 -		100.0 -
TOTAL	695.4 8.0	67.6 0.8	664.7 7.6	161.2 1.9	121.2 1.4	1547.2 17.8	1057.8 12.2	3883.3 44.6	465.7 5.4	39.2 0.5	- 100.0	8703.4 8703.4

Cuadro 136

VENEZUELA: ESTRUCTURA DE LAS IMPORTACIONES SEGUN SECCIONES DE LA CUCI, REV. 2 Y ZONAS COPARTICIPES, 1988  
(Estructuras por secciones y zonas en porcentajes. Totales fob en millones de dólares)

ZONAS COPARTICIPES	SECCIONES										TOTAL	
	0	1	2	3	4	5	6	7	8	9		
ALADI	7.9 7.8	3.6 0.2	26.7 19.1	9.2 1.3	21.2 2.5	9.9 15.4	17.9 21.1	6.0 28.1	9.1 4.4	1.7 0.1	- 100.0	10.0 1151.6
MCCA	0.6 41.4	0.1 0.5	0.2 9.1	- -	- -	0.1 13.6	0.4 32.8	- 0.4	0.1 2.3	- -	- 100.0	0.1 15.3
CARICOM	0.5 12.9	- -	3.0 53.7	- -	- -	- 1.7	0.8 24.8	0.1 6.8	- 0.1	- -	- 100.0	0.4 45.8
OCDE	87.7 10.4	94.6 0.7	57.5 4.9	88.2 1.5	67.5 1.0	86.6 16.2	72.7 10.3	89.7 50.1	72.6 4.2	75.2 0.6	- 100.0	83.5 9578.4
CEE	17.2 6.7	81.5 2.0	8.1 2.3	7.9 0.4	3.9 0.2	29.1 17.9	25.8 12.0	29.6 54.5	15.8 3.0	33.4 0.8	- 100.0	25.4 2908.2
EE.UU.	50.0 11.7	5.2 0.1	39.8 6.7	76.8 2.6	57.0 1.6	45.9 16.9	28.9 8.0	43.2 47.3	42.7 4.9	20.0 0.3	- 100.0	42.6 4885.1
Japón	- -	- -	1.1 1.5	1.5 0.4	- -	1.6 4.7	4.2 9.3	9.0 78.7	5.9 5.4	- -	- 100.0	5.4 614.0
CAME	2.6 29.0	0.1 0.1	2.1 17.1	- -	- -	1.2 22.0	0.4 5.6	0.5 25.5	0.1 0.7	- -	- 100.0	0.9 100.4
Asia	0.3 1.2	- -	6.0 17.1	0.8 0.5	0.2 0.1	0.7 4.3	4.7 21.8	2.3 41.8	5.3 10.2	12.6 3.2	- 100.0	2.5 290.7
Africa	0.1 1.7	- -	2.5 30.2	0.1 0.1	- -	1.1 30.1	1.8 35.1	- 2.7	- -	- -	- 100.0	0.6 67.5
Resto del mundo	0.4 2.1	1.6 0.5	2.0 7.5	1.7 1.3	11.0 7.0	0.3 2.6	1.3 8.0	1.4 34.1	12.8 33.3	10.5 3.6	- 100.0	1.9 215.1
	100.0 -	100.0 -	100.0 -	100.0 -	100.0 -	100.0 -	100.0 -	100.0 -	100.0 -	100.0 -		100.0 -
TOTAL	1141.1 10.0	70.0 0.6	821.1 7.2	166.3 1.5	137.1 1.2	1793.5 15.6	1352.1 11.8	5351.3 46.7	558.9 4.9	73.5 0.6	- 100.0	11464.8 11464.8

## VENEZUELA: ESTRUCTURA DE LAS IMPORTACIONES SEGUN SECCIONES DE LA CUCI, REV. 2

(Porcentajes)

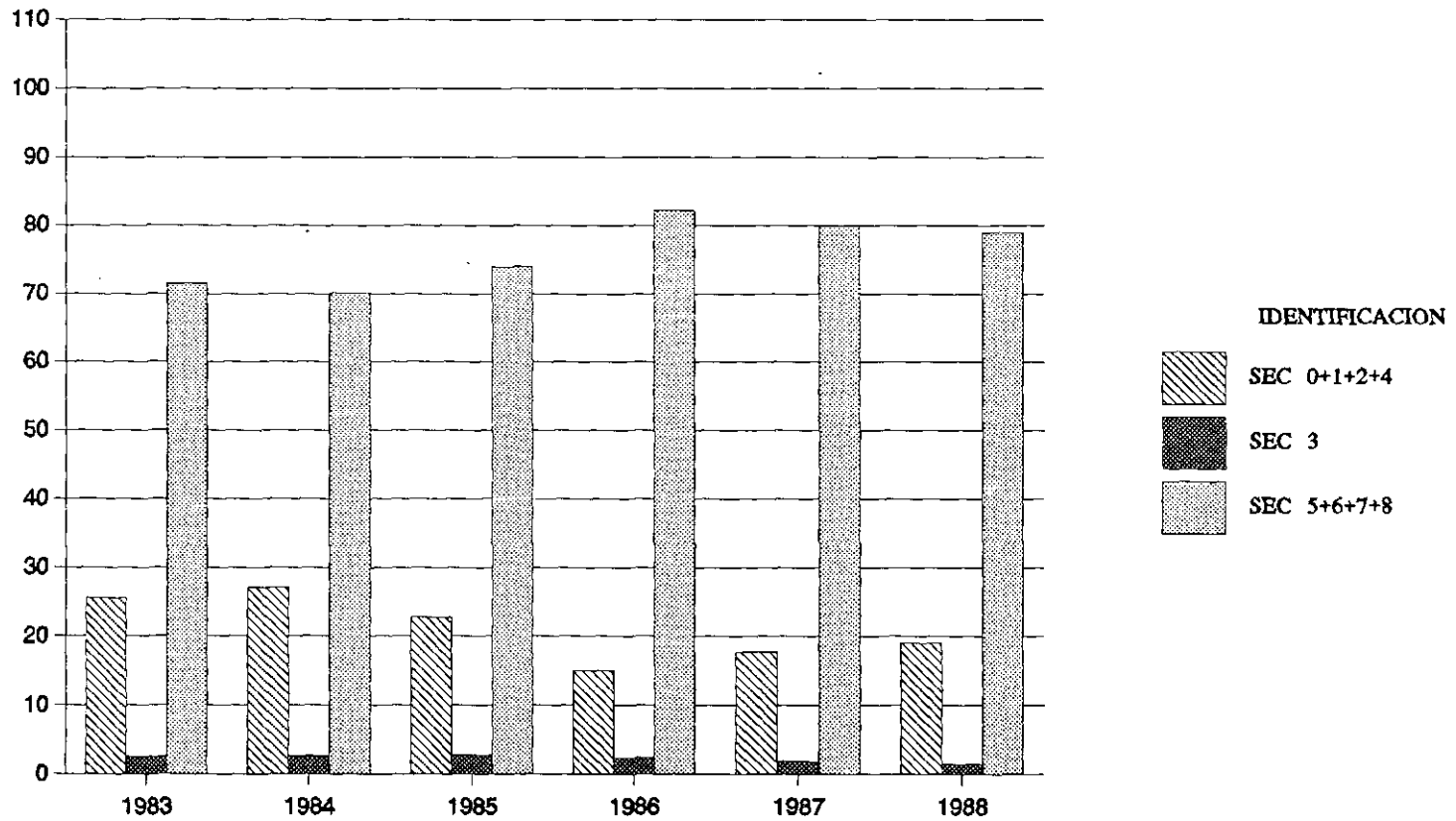

### كيفية الحصول على منشورات الأمم المتحدة

يمكن الحصول على منشورات الأمم المتحدة من المكتبات و دور التوزيع في جميع انحاء العالم . انظم منها من المكتبة التي تتعامل معها أو اكتب الى : الأمم المتحدة ، قسم البيع في نيويورك او في جنيف .

#### 如何购买联合国出版物

联合国出版物在全世界各地的书店和书社均有发售。请向书店询问或写信到纽约或日内瓦的联合国销售处。

#### HOW TO OBTAIN UNITED NATIONS PUBLICATIONS

United Nations publications may be obtained from bookstores and distributors throughout the world. Consult your bookstore or write to: United Nations, Sales Section, New York or Geneva.

#### COMMENT SE PROCURER LES PUBLICATIONS DES NATIONS UNIES

Les publications des Nations Unies sont en vente dans les librairies et les agences dépositaires du monde entier. Informez-vous auprès de votre libraire ou adressez-vous à : Nations Unies, Section des ventes, New York ou Genève.

#### КАК ПОЛУЧИТЬ ИЗДАНИЯ ОРГАНИЗАЦИИ ОБЪЕДИНЕННЫХ НАЦИЙ

Издания Организации Объединенных Наций можно купить в книжных магазинах и агентствах во всех районах мира. Наводите справки об изданиях в вашем книжном магазине или пишете по адресу: Организация Объединенных Наций, Секция по продаже изданий, Нью-Йорк или Женева.

#### COMO CONSEGUIR PUBLICACIONES DE LAS NACIONES UNIDAS

Las publicaciones de las Naciones Unidas están en venta en librerías y casas distribuidoras en todas partes del mundo. Consulte a su librero o diríjase a: Naciones Unidas, Sección de Ventas, Nueva York o Ginebra.

Las publicaciones de la Comisión Económica para América Latina y el Caribe (CEPAL) y las del Instituto Latinoamericano y del Caribe de Planificación Económica y Social (ILPES) se pueden adquirir a los distribuidores locales o directamente a través de:

Publicaciones de las Naciones Unidas  
Sección de Ventas — DC-2-866  
Nueva York, NY, 10017  
Estados Unidos de América

Publicaciones de las Naciones Unidas  
Sección de Ventas  
Palais des Nations  
1211 Ginebra 10, Suiza

Unidad de Distribución  
CEPAL — Casilla 179-D  
Santiago de Chile

