

COMISION ECONOMICA PARA AMERICA LATINA
COMITE DE COOPERACION ECONOMICA
DEL ISTMO CENTROAMERICANO

SC.1/V/DT/2
3 de septiembre de 1958

SUBCOMITE DE COMERCIO CENTROAMERICANO
Quinta Reunión, Guatemala, 3 de septiembre de 1958

CUADROS COMPARATIVOS DE LOS DERECHOS
ARANCELARIOS A LA IMPORTACION, POR PAISES



NOTA GENERAL

1. Este documento comprende exclusivamente las subpartidas de la NAUCA incluidas en la lista del Tratado Multilateral que no presenten problemas de incisos arancelarios disímiles.
2. Se señalan con un asterisco (*) aquellas subpartidas que incluyen otros productos además de los que se especifican en el documento y figuran en el Tratado Multilateral.
3. Además de los derechos arancelarios indicados en este documento, en Honduras y Nicaragua existen en todos los casos los siguientes gravámenes.

Honduras, 3% sobre el valor FOB de importación por concepto de derechos consulares, y un recargo de 12% sobre la liquidación de los derechos arancelarios.

Nicaragua, 5% sobre el valor FOB de importación por concepto de derechos consulares, con excepción de las importaciones correspondientes a las subpartidas 001-01-01; 001-02-01; 001-03-01; 001-04-01; 00-1-09-01 y 891-02-01 las cuales no causan derechos consulares.
4. Las notas que aparecen entre paréntesis enseguida de la descripción de los productos tienen el siguiente significado, conforme se estipula en el Tratado Multilateral; (1) Reserva de Guatemala; (2) Reserva de El Salvador; (3) Reserva de Honduras; (4) Reserva de Nicaragua y (5) Reserva de Costa Rica. La letra "a" a continuación del número correspondiente a cada país significa que éste podrá imponer controles de importación; la letra "b" que podrá imponer controles de exportación.
5. Los derechos arancelarios consolidados en virtud de tratados se indican en una nota al pie del cuadro correspondiente.

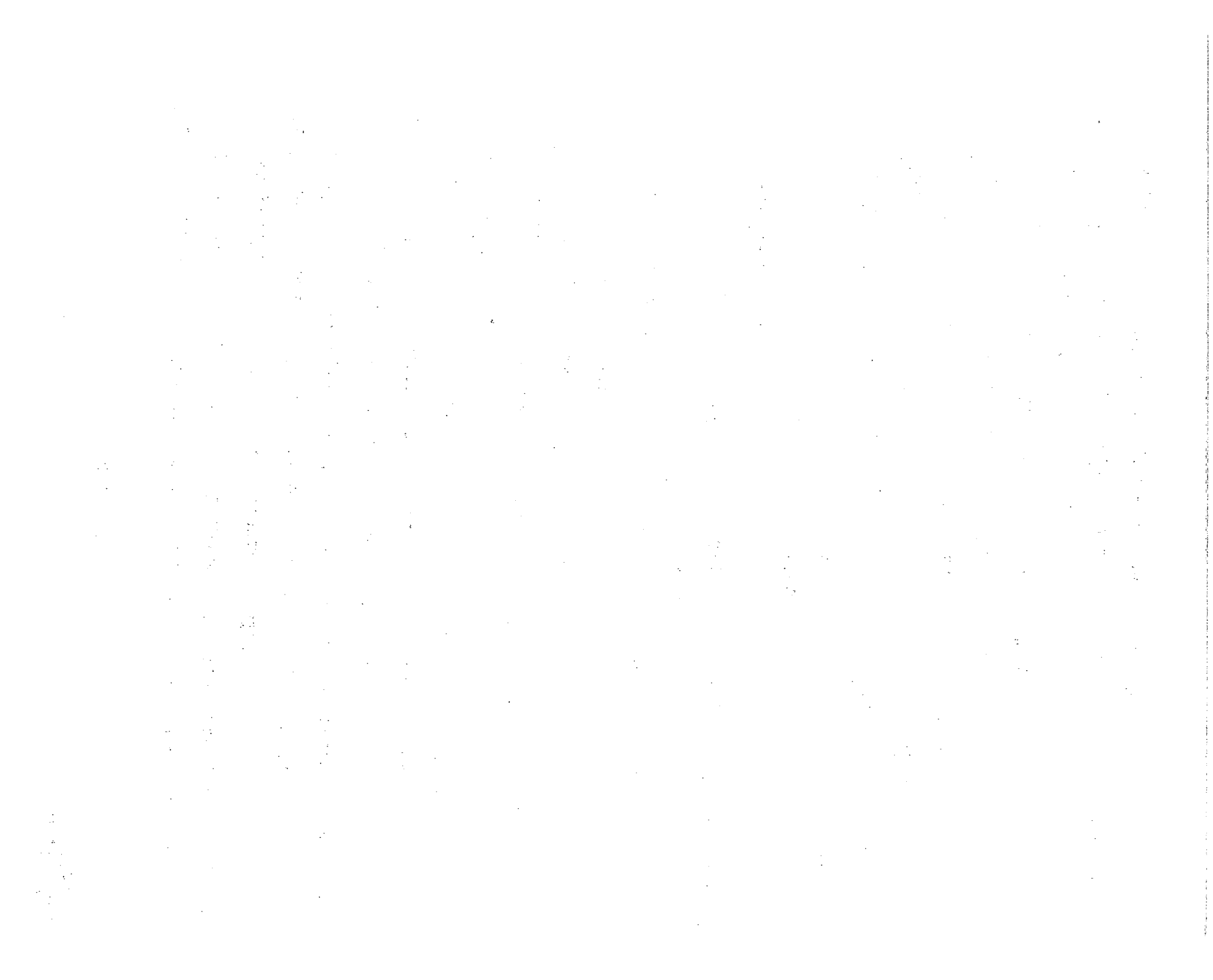

Centroamérica: Derechos arancelarios a la importación de los productos incluidos en el Tratado Multilateral por países.

Subpartida de la NAUCA	Descripción	País	Unidad	Específico (Dls. por unidad)	Ad-valorem (Por ciento)	
					CIF	FOB
<u>SECCION O. PRODUCTOS ALIMEN- TICIOS</u>						
001-01-01	Ganado vacuno de raza fina para la reproducción	G	Cabeza	Libre	Libre	
		ES	Cabeza	Libre	Libre	
		H	Cabeza	Libre		-
		N	Cabeza	Libre	Libre	
		CR	Cabeza	Libre	2	
001-02-01	Ganado ovino de raza fina para la reproducción	G	Cabeza	Libre	Libre	
		ES	Cabeza	Libre	Libre	
		H	Cabeza	Libre		-
		N	Cabeza	Libre	Libre	
		CR	Cabeza	Libre	2	
001-03-01	Ganado porcino de raza fina para la reproducción	G	Cabeza	Libre	Libre	
		ES	Cabeza	Libre	Libre	
		H	Cabeza	Libre		-
		N	Cabeza	Libre	Libre	
		CR	Cabeza	Libre	2	
001-04-01	Aves de corral de raza fina	G	Cabeza	Libre	Libre	
		ES	Cabeza	Libre	Libre	
		H	K.B.	Libre		-
		N	K.B.	Libre	10	
		CR	K.B.	0.02	4	

Subpartida de la NAUCA	Descripción	País	Unidad	Específico (Dls. por unidad)	Ad-valorem (Por ciento)	
					CIF	FOB
001-04-02	Aves de corral de raza ordinaria	G	Cabeza	0.05	15	
		ES	Cabeza	Libre	Libre	
		H	K.B.	0.62		-
		N	K.B.	Libre	10	
		CR	K.B.	0.09	4	
001-09-01	Ganado caprino de raza fina	G	. .	Libre	Libre	
		ES	Cabeza	Libre	Libre	
		H	. .	Libre		-
		N	Cabeza	Libre	10	
		CR	K.B.	Libre	2	
001-09-02	Ganado caprino de raza ordinaria	G	Cabeza	1.00	10	
		ES	Cabeza	0.0025	Libre	
		H	K.B.	0.06		-
		N	Cabeza	Libre	10	
		CR	Cabeza	3.76	4	
001-09-03	Aves de caza	G	Cabeza	0.20	15	
		ES	Cabeza	0.001	Libre	
		H	K.B.	0.62		-
		N	K.B.	Libre	10	
		CR	K.B.	0.08	4	
001-09-04	Animales vivos destinados prin- cipalmente a la alimentación, n.e.p.	G	Cabeza	Libre	15	
		ES	Cabeza	Libre	Libre	
		H	K.B.	0.25		-
		N	K.B.	Libre	10	
		CR	Cabeza	0.30	4	

Subpartida de la NAUCA	Descripción	País	Unidad	Específico (Dls. por unidad)	Ad-valorem (Por ciento)	
					CIF	FOB
023-01-00	Mantequilla (3a,5)	G	K.B.	0.20	10	
		ES	K.B.	0.20	6	
		H	K.B.	0.75 ^{a/}		-
		N	K.B.	0.70	25	
		CR	K.B.	0.90	4	
026-01-00	Miel de abejas	G	K.B.	0.30	10	
		ES	K.B.	0.35	6	
		H	K.B.	1.50		-
		N	K.B.	1.00	25	
		CR	K.B.	0.75	4	
031-01-03	Peces para acuario	G	K.B.	Libre	15	
		ES	Cabeza	Libre	Libre	
		H	K.B.	1.50		-
		N	K.B.	0.35	15	
		CR	K.B.	1.50	8	
032-01-07	Sopas y caldos de pescado, crusta- ceos o moluscos	G	K.B.	0.05	20	
		ES	K.B.	0.30	6	
		H	K.B.	0.75		-
		N	K.B.	0.32	20	
		CR	K.B.	0.90	4	
044-01-00	Maíz sin moler (1ab, 2ab, 3ab, 4ab, 5ab)	G	K.B.	0.01	5	
		ES	K.B.	0.025	6	
		H	K.B.	0.10		-
		N	K.B.	0.06	25	
		CR	K.B.	0.08	10	

a/ El gravamen consolidado en virtud del Tratado con Estados Unidos es de Dls. 0.231 por K.B. /051-07-01

Subpartida de la NAUCA	Descripción	País	Unidad	Específico (Dls. por unidad)	Ad-valorem (Por ciento)	
					Clf	FOB
051-07-01	Nueces comestibles (incluso los cocos frescos), excepto las nueces utili- zadas principalmen- te para la extracción de aceite, con cáscara.	G	K.B.	0.15	10	
		ES	K.B.	0.25	8	
		H	K.B.	0.15		-
		N	K.B.	0.44	15	
		CR	K.B.	0.30	25	
051-07-02	Nueces comestibles (incluso los cocos frescos), excepto las nueces utili- zadas principalmen- te para la extrac- ción de aceite, sin cáscara.	G	K.B.	0.25	10	
		ES	K.B.	0.25	8	
		H	K.B.	0.50		-
		N	K.B.	0.57	15	
		CR	K.B.	0.45	25	
051-07-03	Raspaduras de coco, comestibles	G	K.B.	0.15	10	
		ES	K.B.	0.25	8	
		H	K.B.	1.00		-
		N	K.B.	0.46	15	
		CR	K.B.	0.30	15	
053-01-01	Aceitunas en en- vases de madera	G	K.B.	0.08	10	
		ES	K.B.	0.35	8	
		H	K.B.	0.30		-
		N	K.B.	0.22	20	
		CR	K.B.	0.60	25	
053-01-03	Frutas en alco- hol, vino o li- cores	G	K.B.	0.30	10	
		ES	K.B.	0.35	8	
		H	K.B.	0.75 ^{a/}		-
		N	K.B.	0.65	20	
		CR	K.B.	7.52	10	

a/ El gravamen consolidado en virtud del Tratado
 con Estados Unidos es de Dls. 0.077

/053-02-00

Subpartida de la AUCA	Descripción	País	Unidad	Específico (Dls. por unidad)	Ad-valorem (Por ciento)	
					CIF	FOB
053-02-00	Frutas, cáscaras de frutas y partes de plantas, dese- cadas, y glaseadas o cristalizadas, con o sin sabor ar- tificial	G	K.B.	0.30	20	
		ES	K.B.	0.35	8	
		H	K.B.	1.50		-
		N	K.B.	0.65	20	
		CR	K.B.	0.60	25	
053-03-01	Pasta, manteca o mantequilla de cacahuete o maní	G	K.B.	0.20	10	
		ES	K.B.	0.50	8	
		H	K.B.	1.50		-
		N	K.B.	0.58	20	
		CR	K.B.	0.75	25	
053-03-02	Jaleas y mermela- das de frutas	G	K.B.	0.30	20	
		ES	K.B.	0.35	8	
		H	K.B.	1.00		-
		N	K.B.	0.36	20	
		CR	K.B.	0.75	25	
053-04-01	Jarabes a base de fruta	G	K.B.	0.08	10	
		ES	K.B.	0.50	8	
		H	K.B.	1.00		-
		N	K.B.	0.34	10	
		CR	K.B.	0.60	25	
054-02-01	Frijol (1ab, 2ab, 3ab, 4ab, 5ab)	G	K.B.	0.06	10	
		ES	K.B.	0.025	6	
		H	K.B.	0.15		-
		N	K.B.	0.10	15	
		CR	K.B.	0.23	4	

Subpartida de la NAUCA	Descripción	País	Unidad	Específico (Dls. por unidad)	Ad-valorem (Por ciento)	
					CLF	FOB
(*)055-04-02	Maicena (4)	G	K.B.	0.07	10	
		ES	K.B.	0.20	8	
		H	K.B.	0.30		-
		N	K.B.	0.15	10	
		CR	K.B.	0.45	20	
(*)055-04-04	Fécula y harina de papas. Ha- rina de pláta- no o banano (4)	G	K.B.	0.02	25	
		ES	K.B.	0.25	8	
		H	K.B.	0.20		-
		N	K.B.	0.20	15	
		CR	K.B.	0.45	20	
062-01-01	Chicles y otras go- mas de mascar	G	K.B.	0.70	10	
		ES	K.B.	0.50	8	
		H	K.B.	0.50		-
		N	K.B.	0.75	20	
		CR	K.B.	1.50	4	
072-02-00	Cacao en polvo con G o sin azúcar (lb, 3)	G	K.B.	0.30	10	
		ES	K.B.	0.50	6	
		H	K.B.	0.60		-
		N	K.B.	0.40	20	
		CR	K.B.	1.81	20	
075-02-01	Vainilla, excepto en extracto	G	K.B.	0.10	10	
		ES	K.B.	0.68	6	
		H	K.B.	0.75		-
		N	K.B.	2.00	15	
		CR	K.B.	1.06	4	

Subpartida de la NAUCA	Descripción	País	Unidad	Específico (Dls. por unidad)	Ad-valorem (Por ciento)	
					CIF	FOB
075-02-04	Azafrán	G	K.B.	6.00	10	
		ES	K.B.	0.68	6	
		H	K.B.	1.00		-
		N	K.B.	1.50	25	
		CR	K.B.	5.29	4	
081-01-00	Heno y otros forra- jes, verdes y secos (inclusive algarro- bas)	G	K.B.	Libre	15	
		ES	K.B.	0.002	4	
		H	.	Libre		-
		N	K.B.	0.05	15	
		CR	K.B.	0.02	4	
081-02-00	Afechos, salvados, harinas gruesas y otros productos se- cundarios proceden- tes de la prepara- ción de cereales y productos de cerea- les	G	K.B.	Libre	15	
		ES	K.B.	0.002	4	
		H	.	Libre		-
		N	K.B.	0.04	15	
		CR	K.B.	0.02	4	
081-03-00	Tortas y harinas de semillas oleagino- sas y otros residuos de aceites vegetales (2b, 3,5)	G	K.B.	Libre	15	
		ES	K.B.	0.0025	4	
		H	K.B.	Libre		-
		N	K.B.	0.04	15	
		CR	K.B.	Libre	10	
081-04-00	Harina de carne (in- cluso el residuo de las grasas) y hari- na de pescado	G	K.B.	Libre	Libre	
		ES	K.B.	0.002	4	
		H	.	Libre		-
		N	K.B.	Libre	Libre	
		CR	K.B.	Libre	10	

Subpartida de la NAUCA	Descripción	País	Unidad	Específico (Dls. por unidad)	Ad-valorem (Por ciento)	
					Clf	FOB
081-09-01	Alimentos para ani- males mezclados con productos químicos y biológicos tales como polvo de hue- sos, sangre deseca- da, etc.	G	K.B.	Libre	Libre	
		ES	K.B.	0.002	4	
		H	.	Libre		-
		N	K.B.	Libre	Libre	
		CR	K.B.	Libre	10	
081-09-02	Desperdicios ali- menticios y alimen- tos preparados pa- ra animales n.e.p.	G	K.B.	Libre	Libre	
		ES	K.B.	0.0025	4	
		H	K.B.	Libre		-
		N	K.B.	0.05	15	
		CR	K.B.	0.02	4	
091-02-02	Mantecas comesti- bles de origen mineral o vegetal, excepto la de cer- do (3a, 4, 5)	G	K.B.	0.20	10	
		ES	K.B.	0.26	7	
		H	K.B.	0.75		-
		N	K.B.	0.25	15	
		CR	K.B.	0.12	4	
099-09-01	Vinagres	G	K.B.	0.05	10	
		ES	K.B.	0.20	6	
		H	K.B.	0.30		-
		N	K.B.	0.21	15	
		CR	K.B.	0.23	4	
099-09-04	Salsas de toda clase y otros con- dimentos similares	G	K.B.	Libre	40	
		ES	K.B.	0.30	8	
		H	K.B.	0.75		-
		N	K.B.	0.46	15	
		CR	K.B.	0.90	20	

Subpartida de la NAUCA	Descripción	País	Unidad	Específico (Dls. por unidad)	Ad-valorem (Por ciento)	
					CIF	FOB
<u>SECCION 2 MATERIALES CRUDOS</u>						
<u>NO-COMESTIBLES</u>						
<u>EXCEPTO COMBUSTI-</u>						
<u>BLES</u>						
242-01-00	Madera para pulpa (no aserrable)	G	K.B.	Libre	15	
		ES	B.M.	0.01	Libre	
		H	M.C.	0.25		-
		N	K.B.	0.03	10	
		CR	K.B.	0.12	4	
242-09-00	Palos, pilotes, postes y otras maderas en trozas, incluso puntales para minas (no aserrables) (5)	G	K.B.	0.03	10	
		ES	K.B.	Libre	Libre	
		H	M.C.	0.50		-
		N	K.B.	0.03	10	
		CR	K.B.	0.08	4	
243-01-00	Durmientes (traviesas), aserradas o no (5)	G	M.C.	Libre	20	
		ES	.	Libre	Libre	
		H	M.C.	0.13		-
		N	K.B.	0.03	10	
		CR	K.B.	0.08	4	
243-02-00	Madera aserrada, cepillada, machihembrada, etc. (5)	G	M.C.	Libre	20	
		ES	B.M.	0.05	Libre	
		H	M.C.	1.00 ^{a/}		-
		N	K.B.	0.05	15	
		CR	K.B.	0.08	4	
262-05-00	Crines y otros pelos ordinarios	G	K.B.	Libre	20	
		ES	K.B.	0.15	6	
		H	K.B.	0.27		-
		N	K.B.	0.10	10	
		CR	K.B.	0.15	10	

a/ El gravamen consolidado en virtud del Tratado con

Subpartida de la NAUCA	Descripción	País	Unidad	Específico (Dls. por unidad)	Ad-valorem (Por ciento) CIF FOB
(*)263-03-00	Borra y desperdicios de algodón (5)	G	K.B.	0.02	10
		ES	K.B.	0.10	6
		H	K.B.	0.10	-
		N	K.B.	0.19	20
		CR	K.B.	Libre	25
271-01-00	Abonos de origen animal o vegetal no tratados químicamente	G	K.B.	Libre	1
		ES	K.B.	0.0025	Libre
		H	K.B.	Libre	-
		N	K.B.	Libre	Libre
		CR	K.B.	Libre	10
271-03-00	Fosfatos naturales, molidos o sin moler, y sales de potasio en bruto	G	K.B.	Libre	1
		ES	K.B.	0.002	Libre
		H	.	Libre	-
		N	K.B.	Libre	Libre
		CR	K.B.	Libre	10
272-01-00	Asfalto natural	G	K.B.	Libre	10
		ES	K.B.	0.0035	Libre
		H	K.B.	0.03	-
		N	K.B.	Libre	10
		CR	K.B.	0.01	2
272-04-01	Tierras y rocas refractarias	G	K.B.	Libre	10
		ES	K.B.	Libre	6
		H	K.B.	0.03	-
		N	K.B.	0.01	10
		CR	K.B.	0.02	4

/272-04-02

Subpartida de la NAUCA	Descripción	País	Unidad	Específico (Dls. por unidad)	Ad-valorem (Por ciento)	
					CIF	FOB
272-04-02	Caolín y tierras arcillosas n.e.p.	G	K.B.	0.01	10	
		ES	K.B.	0.025	6	
		H	K.B.	0.18		-
		N	K.B.	0.01	10	
		CR	K.B.	0.02	4	
272-08-02	Alabastro en blo- ques o planchas, aserrado o no, sin pulir	G	K.B.	0.02	10	
		ES	K.B.	0.025	8	
		H	K.B.	0.05		-
		N	K.B.	0.01	10	
		CR	K.B.	0.06	10	
272-08-03	Pizarra en bloques o planchas, aserra- das o no, no labra- da	G	K.B.	0.01	10	
		ES	K.B.	0.05	6	
		H	K.B.	0.05		-
		N	K.B.	0.01	10	
		CR	K.B.	0.06	10	
272-08-04	Otras piedras para construcción y dar dimensión, no la- bradas (rocas cal- cáreas, n.e.p., gra- nito, pórfido, basal- to, piedra arenisca, etc)	G	K.B.	0.01	10	
		ES	K.B.	0.01	6	
		H	K.B.	0.05		-
		N	K.B.	0.01	10	
		CR	K.B.	0.15	10	
272-11-01	Yeso en su estado natural	G.	K.B.	0.01	10	
		ES	K.B.	Libre	Libre	
		H	K.B.	0.05		-
		N	K.B.	0.02	10	
		CR	K.B.	0.02	4	

Subpartida de la NAUCA	Descripción	País	Unidad	Específico (Dls. por unidad)	Ad-valorem (Por ciento)	
					CIF	FOB
272-11-03	Piedras litográficas en bruto	G	.	Libre	20	
		ES	K.B.	0.01	6	
		H	K.B.	0.20		-
		N	K.B.	0.03	10	
		CR	K.B.	0.08	4	
272-12-00	Asbestos y amianto en bruto, lavados o triturados	G	.	Libre	Libre	
		ES	K.B.	Libre	Libre	
		H	K.B.	0.05		-
		N	K.B.	0.05	10	
		CR	K.B.	0.04	4	
272-13-00	Mica, sin cortar o sin manufacturar, en láminas o bloques, en películas y en fragmentos; desechos de mica, sin moler o molidos	G	K.B.	Libre	15	
		ES	K.B.	0.05	6	
		H	K.B.	0.05		-
		N	K.B.	0.01	10	
		CR	K.B.	0.30	10	
272-14-00	Feldespató, espatofluory criolita	G	K.B.	Libre	15	
		ES	K.B.	0.01	6	
		H	K.B.	0.05		-
		N	K.B.	0.01	10	
		CR	K.B.	0.01	4	
272-16-00	Grafito natural o plombagina	G	K.B.	0.10	10	
		ES	K.B.	0.01	6	
		H	K.B.	0.05		-
		N	K.B.	0.01	10	
		CR	K.B.	0.06	4	

Subpartida de la NAUCA	Descripción	País	Unidad	Específico (Dls. por unidad)	Ad-valorem (Por ciento)	
					Clf	FOB
272-19-02	Tierra de infusorios	G	K.B.	0.02	10	
		ES	K.B.	0.0025	6	
		H	K.B.	0.03		-
		N	K.B.	0.05	10	
		CR	K.B.	0.07	4	
272-19-03	Azabache, ámbar y espuma de mar, en bruto o sim- plemente prepa- rado	G	.	Libre	15	
		ES	K.B.	0.50	6	
		H	K.B.	0.45		-
		N	K.B.	0.40	20	
		CR	K.B.	2.26	20	
272-19-04	Talco en estado natural o en pol- vo, excepto para tocador	G	K.B.	0.02	10	
		ES	K.B.	0.05	6	
		H	K.B.	0.05		-
		N	K.B.	0.01	10	
		CR	K.B.	0.11	4	
272-19-05	Tierras colorantes, estén o no calcina- das o mezcladas en- tre si	G	K.B.	0.03	10	
		ES	K.B.	0.05	6	
		H	K.B.	0.15		-
		N	K.B.	0.03	10	
		CR	K.B.	0.09	4	
281-01-00	Mineral de hierro y sus concentrados	G	.	Libre	10	
		ES	K.B.	Libre	Libre	
		H	K.B.	0.01		-
		N	K.B.	0.01	10	
		CR	K.B.	0.01	4	

Subpartida de la NAUCA	Descripción	País	Unidad	Específico (Dls. por unidad)	Ad-valorem (Por ciento)	
					CI	FOB
291-01-02	Cuernos en bruto	G	.	Libre	15	
		ES	K.B.	0.01	6	
		H	K.B.	1.00		-
		N	K.B.	0.15	20	
		CR	K.B.	0.15	20	
291-01-04	Carey en bruto	G	.	Libre	15	
		ES	K.B.	0.50	6	
		H	K.B.	1.50		-
		N	K.B.	0.40	20	
		CR	K.B.	0.15	20	
291-01-09	Huesos	G	K.B.	Libre	15	
		ES	K.B.	0.10	6	
		H	K.B.	1.50		-
		N	K.B.	0.15	20	
		CR	K.B.	0.15	20	
291-09-03	Plumas en bruto	G	K.B.	0.25	10	
		ES	K.B.	0.10	6	
		H	K.B.	1.50		-
		N	K.B.	1.50	20	
		CR	K.B.	1.96	10	
291-09-11	Cerdas en bruto	G	K.B.	0.05	10	
		ES	K.B.	0.05	6	
		H	K.B.	0.125		-
		N	K.B.	0.10	10	
		CR	K.B.	3.76	10	

Subpartida de la NAUCA	Descripción	Pais	Unidad	Específico (Dls. por unidad)	Ad-valorem (Por ciento)	
					CIÉ	FOB
292-02-01	Chicle en bruto o simplemente preparado	G	K.B.	1.00	10	
		ES	K.B.	0.05	6	
		H	K.B.	0.50		-
		N	K.B.	0.30	10	
		CR	K.B.	0.15	4	
292-05-00	Semillas para sembrar, bulbos, tubérculos y rizomas de plantas productoras de flores o follajes, estacas, esquejes, árboles vivos y otras plantas	G	K.B.	Libre	Libre	
		ES	K.B.	Libre	Libre	
		H	K.B.	Libre		-
		N	K.B.	0.01	10	
		CR	K.B.	0.18	4	
292-09-04	Extractos vegetales para la manufactura de insecticidas, fungicidas y similares	G	.	Libre	Libre	
		ES	K.B.	Libre	Libre	
		H	K.B.	Libre		-
		N	K.B.	Libre	Libre	
		CR	K.B.	0.02	2	
292-09-06	Algas marinas, Kapok, crines vegetales y otras materias vegetales utilizadas principalmente para rellenar o acolchar	G	K.B.	0.06	10	
		ES	K.B.	0.05	6	
		H	K.B.	0.25		-
		N	K.B.	0.10	10	
		CR	K.B.	0.08	10	
<u>SECCION 4</u>		<u>ACEITES Y MANTECAS DE ORIGEN ANIMAL Y VEGETAL</u>				
*412-01-00	Aceite de linaza, excepto el refinado	G	K.B.	0.05	10	
		ES	K.B.	0.10	6	
		H	K.B.	0.15		-
		N	K.B.	0.04	10	
		CR	K.B.	0.12	4	

Subpartida de la NAUCA	Descripción	País	Unidad	Específico (Dls. por unidad)	Ad-valorem (Por ciento)	
					CIF	FOB
(*)412-02-00	Aceite de soya, excepto el re- finado (5)	G	K.B.	0.20	10	
		ES	K.B.	0.15	6	
		H	K.B.	0.25		-
		N	K.B.	0.17	10	
		CR	K.B.	0.15	4	
(*)412-03-00	Aceite de semi- lla de algodón, excepto el refi- nado (5)	G	K.B.	0.15	10	
		ES	K.B.	0.15	6	
		H	K.B.	0.25		-
		N	K.B.	0.17	10	
		CR	K.B.	0.15	4	
(*)412-04-00	Aceite de maní o cacahuate, excepto el re- finado (5)	G	K.B.	0.20	10	
		ES	K.B.	0.15	6	
		H	K.B.	0.25		-
		N	K.B.	0.17	10	
		CR	K.B.	0.15	4	
(*)412-05-00	Aceite de oliva, excepto el refi- nado	G	K.B.	0.10	10	
		ES	K.B.	0.20	6	
		H	K.B.	0.25		-
		N	K.B.	0.17	10	
		CR	K.B.	0.15	4	
(*)412-07-00	Aceite de coco, excepto el refi- nado (4,5)	G	K.B.	0.20	10	
		ES	K.B.	0.10	6	
		H	K.B.	0.25		-
		N	K.B.	0.09	10	
		CR	K.B.	0.05	4	

/(*)412-12-00

Subpartida de la NAUCA	Descripción	País	Unidad	Específico (Dls. por unidad)	Ad-valorem (Por ciento)	
					CIF	FOB
(*)412-12-00	Aceite de tung, excepto el re- finado	G	K.B.	0.07	10	
		ES	K.B.	0.10	6	
		H	K.B.	0.30		-
		N	K.B.	0.09	10	
		CR	K.B.	0.15	4	
(*)412-19-01	Aceite de ajonjo-G lí o sésamo, ex- cepto el refinado (5)	G	K.B.	0.20	10	
		ES	K.B.	0.15	6	
		H	K.B.	0.25		-
		N	K.B.	0.17	10	
		CR	K.B.	0.15	4	
(*)412-19-02	Aceite de maíz, excepto el re- finado (5)	G	K.B.	0.20	10	
		ES	K.B.	0.15	6	
		H	K.B.	0.25		-
		N	K.B.	0.17	10	
		CR	K.B.	0.15	4	
(*)412-19-03	Otros aceites vegetales, n.e.p., excepto los refi- nados	G	K.B.	0.20	10	
		ES	K.B.	0.15	6	
		H	K.B.	0.25		-
		N	K.B.	0.09	10	
		CR	K.B.	0.15	4	
413-01-00	Aceites oxidados, soplados o coci- dos (5)	G	K.B.	0.20	10	
		ES	K.B.	0.10	6	
		H	K.B.	0.15		-
		N	K.B.	0.04	10	
		CR	K.B.	0.11	4	

Subpartida de la NAUCA	Descripción	País	Unidad	Específico (Dls. por unidad).	Ad-valorem (Por ciento)	
					CIF	FOB
413-03-01	Acido esteárico (estearina comer- cial)	G	K.B.	0.04	10	
		ES	K.B.	0.10	6	
		H	K.B.	0.05		-
		N	K.B.	0.02	10	
		CR	K.B.	0.05	4	
413-03-02	Acido oléico (o- leína comercial), ácido palmítico (palmitina comer- cial), y otros ácidos grasos	G	K.N.	Libre	20	
		ES	K.B.	0.10	6	
		H	K.B.	0.05		-
		N	K.B.	0.02	10	
		CR	K.B.	0.17	4	
413-04-01	Esparmaceti (blan- co o esperma de ballena)	G	K.B.	0.10	10	
		ES	K.B.	0.15	6	
		H	K.B.	0.10		-
		N	K.B.	0.05	10	
		CR	K.B.	0.18	4	
413-04-02	Cera de abejas	G	K.B.	0.75	10	
		ES	K.B.	0.10	6	
		H	K.B.	0.10		-
		N	K.B.	0.04	10	
		CR	K.B.	0.23	4	
<u>SECCION 5 PRODUCTOS QUIMICOS</u>						
511-01-02	Acido sulfúrico	G	K.B.	0.02	10	
		ES	K.B.	0.03	6	
		H	K.B.	0.08		-
		N	K.B.	0.01	10	
		CR	K.B.	0.03	4	

Subpartida de la NAUCA	Descripción	País	Unidad	Específico (Dls. por unidad)	Ad-valorem (Por ciento)	
					CI	FOB
511-01-07	Gas carbónico	G	K.B.	Libre	20	
		ES	K.B.	0.12	6	
		H	K.B.	0.05		-
		N	K.B.	0.01	10	
		CR	K.B.	0.19	4	
512-05-01	Aguarrás o esencia de trementina	G	K.B.	0.05	10	
		ES	K.B.	0.05	6	
		H	K.B.	-		50
		N	K.B.	0.05	10	
		CR	K.B.	0.05	4	
512-05-02	Sulfato de tremen- tina; aceite de ma- dera de pino y otros productos análogos obtenidos de la des- tilación u otro tra- tamiento de las co- níferas; aceite de pino y terpineol cru- do	G	K.B.	Libre	30	
		ES	K.B.	0.05	6	
		H	K.B.	-		10
		N	K.B.	0.05	10	
		CR	K.B.	0.11	4	
531-01-01	Indigo o añil natural o artificial en cual- quier forma, no pre- parados para uso do- méstico (4)	G	K.B.	Libre	15	
		ES	K.B.	0.35	6	
		H	K.B.	0.40		-
		N	K.B.	0.04	10	
		CR	K.B.	0.23	4	
532-02-01	Extracto de encino	G	.	Libre	20	
		ES	K.B.	Libre	Libre	
		H	K.B.	0.05		-
		N	K.B.	0.04	10	
		CR	K.B.	0.03	10	

Subpartida de la NAUCA	Descripción	País	Unidad	Específico (Dls. por unidad)	Ad-valorem (Por ciento)	
					CIF	FOB
532-02-02	Extracto de zumaque	G	.	Libre	20	
		ES	K.B.	Libre	Libre	
		H	K.B.	0.05		-
		N	K.B.	0.04	10	
		CR	K.B.	0.03	10	
532-02-03	Acido tánico y taninos	G	K.B.	Libre	20	
		ES	K.B.	0.35	6	
		H	K.B.	0.05		-
		N	K.B.	0.05	10	
		CR	K.B.	0.03	10	
532-02-04	Extractos vegetales curtientes, n.e.p.	G	K.B.	Libre	20	
		ES	K.B.	Libre	Libre	
		H	K.B.	0.05		-
		N	K.B.	0.04	10	
		CR	K.B.	0.03	10	
533-01-01	Colores minerales en polvo de origen metálico	G	K.B.	Libre	30	
		ES	K.B.	0.10	6	
		H	K.B.	0.60		-
		N	K.B.	0.46	10	
		CR	K.B.	0.12	4	
(*)533-03-04	Añil, preparado para uso doméstico	G	K.B.	Libre	30	
		ES	K.B.	0.35	6	
		H	K.B.	0.50		-
		N	K.B.	0.20	10	
		CR	K.B.	0.53	10	

Subpartida de la NAUCA	Descripción	País	Unidad	Específico (Dls. por unidad)	Ad-valorem (Por ciento)	
					CIF	FOB
561-02-00	Abonos fosfatados y productos fertilizantes fosfatados (excepto los naturales), incluso los superfosfatos y la escoria básica de la desfosforización (5)	G	K.B.	Libre	Libre	
		ES	K.B.	0.0025	Libre	
		H	K.B.	Libre		-
		N	K.B.	Libre	Libre	
		CR	K.B.	Libre	10	
561-03-00	Abonos potásicos y productos fertilizantes potásicos, excepto sales de potasa en bruto (5)	G	K.B.	Libre	Libre	
		ES	K.B.	0.0025	Libre	
		H	K.B.	Libre		-
		N	K.B.	Libre	Libre	
		CR	K.B.	Libre	10	
561-09-00	Abonos, n.e.p., incluso los abonos mezclados (5)	G	K.B.	Libre	Libre	
		ES	K.B.	0.0025	Libre	
		H	K.B.	Libre		-
		N	K.B.	Libre	Libre	
		CR	K.B.	Libre	10	
(*)599-03-01	Almidón de yuca (5)	G	K.B.	Libre	30	
		ES	K.B.	0.20	6	
		H	K.B.	0.38		-
		N	K.B.	0.01	10	
		CR	K.B.	0.23	20	
599-09-04	Alquitrán de madera	G	K.B.	Libre	20	
		ES	K.B.	0.10	6	
		H	K.B.	0.08		-
		N	K.B.	0.01	10	
		CR	K.B.	0.18	4	

Subpartida de Ia NAUCA	Descripción	País	Unidad	Específico (Dls. por unidad)	Ad-valorem (Por ciento)	
					CIF	FOB
599-09-05	Colofonia	G	K.B.	Libre	25	
		ES	K.B.	0.05	6	
		H	K.B.	0.10		-
		N	K.B.	0.001	10	
		CR	K.B.	0.03	4	
<u>SECCION 6. ARTICULOS MANUFACTURADOS, CLASIFICADOS PRINCIPALMENTE SEGUN EL MATERIAL</u>						
612-01-00	Bandas, correas, empaques y otros artículos de cuero, para maquinaria	G	K.B.	Libre	20	
		ES	K.B.	0.10	6	
		H	K.B.	0.07		-
		N	K.B.	0.35	10	
		CR	K.B.	Libre	10	
(*)621-01-02	Colas y pegamentos a base de caucho	G	K.B.	0.15	10	
		ES	K.B.	0.25	6	
		H	K.B.	0.15		-
		N	K.B.	0.05	10	
		CR	K.B.	0.12	4	
661-01-01	Cal viva y cal apagada	G	K.B.	Libre	50	
		ES	K.B.	0.02	6	
		H	K.B.	-		15
		N	K.B.	0.03	10	
		CR	K.B.	Libre	10	
661-01-02	Cal hidráulica	G	K.B.	Libre	40	
		ES	K.B.	0.02	6	
		H	K.B.	-		15
		N	K.B.	0.03	10	
		CR	K.B.	0.01	4	

Subpartida de la NAUCA	Descripción	País	Unidad	Específico (Dls. por unidad)	Ad-valorem (Por ciento)	
					CIF	FOB
661-02-00	Cemento (3, 4a, 5)	G	K.B.	Libre	Libre	
		ES	K.B.	0.0035	6	
		H	K.B.	0.01		-
		N	K.B.	0.01	Libre	
		CR	K.B.	0.01	4	
662-01-00	Ladrillos, tejas, cañerías y otros productos para construcción, de barro ordinario o de arcilla or- dinaria cocida (5)	G	K.B.	0.01	10	
		ES	K.B.	0.05	6	
		H	K.B.	-		15
		N	K.B.	0.03	10	
		CR	K.B.	0.09	15	
662-03-00	Ladrillos refrac- tarios y otros ma- teriales refracta- rios para construc- ción (5)	G	K.B.	0.01	10	
		ES	K.B.	Libre	6	
		H	K.B.	-		5
		N	K.B.	Libre	10	
		CR	K.B.	0.02	4	
663-06-02	Figuras, estatuas, macetas, y flore- ros y artículos similares de orna- mento y adorno, de cemento, concreto, yeso, mármol gra- nulado aglomerado con cemento, etc.	G	K.B.	Libre	35	
		ES	K.B.	0.50	6	
		H	K.B.	0.25		-
		N	K.B.	0.20	10	
		CR	K.B.	2.26	20	
663-06-03	Lana mineral (rock wool) y otros com- puestos y substan- cias minerales, n. e.p., aislantes del calor y el sonido, y sus manufacturas, excepto las para construcción	G	K.B.	Libre	25	
		ES	K.B.	0.025	6	
		H	K.B.	0.10		-
		N	K.B.	0.05	10	
		CR	K.B.	1.81	4	

Subpartida de la NAUCA	Descripción	País	Unidad	Específico (Dls. por unidad)	Ad-valorem (Por ciento)	
					CIF	FOB
663-06-04	Otras manufacturas, n.e.p., de minera- les no metálicos	G	K.B.	Libre	30	
		ES	K.B.	0.50	6	
		H	K.B.	0.30		-
		N	K.B.	0.01	10	
		CR	K.B.	2.26	20	
(*)681-01-00	Hierro de pri- mera fusión (a- rrabio) (5)	G	K.B.	0.01	6	
		ES	K.B.	Libre	3	
		H	K.B.	0.03		-
		N	K.B.	Libre	10	
		CR	K.B.	0.01	4	
685-01-00	Plomo y sus alea- ciones en bruto (5)	G	K.B.	0.04	10	
		ES	K.B.	0.05	6	
		H	K.B.	0.05		-
		N	K.B.	0.01	10	
		CR	K.B.	0.05	4	
699-21-05	Tubos de plomo, es- taño, aluminio, etc, para envasar pomadas, unguentos y cremas	G	K.B.	0.05	10	
		ES	K.B.	0.10	6	
		H	K.B.	0.05		-
		N	K.B.	Libre	10	
		CR	K.B.	0.23	4	
(*)699-22-01	Cocinas y estu- fas de hierro (4)	G	K.B.	0.05	10	
		ES	K.B.	0.06	6	
		H	K.B.	0.15		-
		N	K.B.	0.02	10	
		CR	K.B.	0.12	4	

Subpartida de la NAUCA	Descripción	País	Unidad	Específico (Dls. por unidad)	Ad-valorem (Por ciento)	
					CIF	FOB
<u>SECCION 7 MAQUINARIA Y MATERIAL DE TRANSPORTE</u>						
(*)721-06-02	Cocinas eléctricas (4)	G	K.B.	0.10	15	
		ES	K.B.	0.06	6	
		H	K.B.	-		25
		N	K.B.	0.20	10	
		CR	K.B.	0.60	15	
(*)721-08-01	Medidores de consumo de energía eléctrica	G	K.B.	Libre	20	
		ES	K.B.	0.06	6	
		H	K.B.	-		5
		N	K.B.	0.15	10	
		CR	K.B.	0.35	4	
735-09-02	Embarcaciones para pesca sin motor, embarcaciones para deportes sin motor	G	K.B.	Libre	10	
		ES	K.B.	Libre	10	
		H	K.B.	-		20
		N	K.B.	0.05	10	
		CR	K.B.	0.30	10	
<u>SECCION 8 ARTICULOS MANUFACTURADOS DIVERSOS</u>						
(*)821-01-02	Muebles de madera tapizados de cualquier materiales (excepto de tipo pullman) (4,5)	G	K.B.	0.60	10	
		ES	K.B.	0.50	8	
		H	K.B.	-		50
		N	K.B.	0.80	20	
		CR	K.B.	0.90	30	

/(*)821-09-03

Subpartida de la NAUCA	Descripción	País	Unidad	Específico (Dls. por unidad)	Ad-valorem (Por ciento)	
					CIF	FOB
(*)821-09-03	Muebles de mim- bre (excepto el tipo pullman) (4,5)	G	K.B.	0.50	15	
		ES	K.B.	1.00	10	
		H	K.B.	-		25
		N	K.B.	1.50	10	
		CR	K.B.	0.90	30	
(*)841-03-04	Suéteres de lana (3,4)	G	K.E.	3.00	20	
		ES	K.B.	5.75	6	
		H	K.B.	-		50
		N	K.B.	3.00	50	
		CR	K.B.	6.77	10	
891-02-01	Discos, cintas y alambres graba- dos para el a- prendizaje de i- diomas	G	K.B.	Libre	Libre	
		ES	K.B.	Libre		
		H	K.B.	-		5
		N	K.B.	Libre	10	
		CR	K.B.	0.45	4	
892-02-00	Periódicos y re- vistas	G	K.B.	Libre	Libre	
		ES	K.B.	Libre	Libre	
		H	K.B.	Libre		-
		N	K.B.	Libre	Libre	
		CR	K.B.	0.01	4	
892-03-00	Música impresa, grabada en re- lieve o manus- crita, esté o no encuadernada	G	K.B.	Libre	Libre	
		ES	K.B.	0.05	6	
		H	K.B.	Libre		-
		N	K.B.	Libre	Libre	
		CR	K.B.	Libre	10	

Subpartida de la NAUCA	Descripción	País	Unidad	Específico (Dls. por unidad)	Ad-valorem (Por ciento)	
					CIF	FOB
899-01-03	Comprimidos, pas- tillas, clavos o mechas fumantes, para ahuyentar o matar insectos	G	K.B.	0.20	10	
		ES	K.B.	0.05	6	
		H	K.B.	Libre		-
		N	K.B.	Libre	10	
		CR	K.B.	0.18	4	
899-02-00	Fósforos y ceri- llos, a granel o en empaques (4,5)	G	K.B.	1.00	10	
		ES	K.B.	0.12	6	
		H	K.B.	1.25		-
		N	K.B.	1.05	20	
		CR	K.B.	4.51	4	
(*)899-06-00	Artículos de carey	G	K.B.	Libre	35	
		ES	K.B.	1.00	6	
		H	K.B.	2.00		-
		N	K.B.	4.00	10	
		CR	K.B.	12.03	20	
899-13-03	Cepillos para dientes	G	K.B.	Libre	15	
		ES	K.B.	0.025	6	
		H	K.B.	0.15		-
		N	K.B.	0.50	10	
		CR	K.B.	1.06	25	
899-14-01	Artículos para te- nis, excepto cal- zado	G	K.B.	0.20	10	
		ES	K.B.	0.25	6	
		H	K.B.	2.50		-
		N	K.B.	1.00	10	
		CR	K.B.	0.90	20	

Subpartida de la NAUCA	Descripción	País	Unidad	Específico (Dls. por unidad)	Ad-valorem (Por ciento)	
					CIF	FOB
899-14-02	Artículos para la pesca, excepto las botas, las redes y cordeles o seda- les	G	K.B.	Libre	20	
		ES	K.B.	0.25	6	
		H	K.B.	0.50		-
		N	K.B.	0.50	10	
		CR	K.B.	0.35	4	
899-14-03	Artículos para golf, excepto calzado	G				
		ES				
		H				
		N				
		CR				
899-14-04	Artículos para baseball, soft- ball, excepto calzado	G	.	Libre	20	
		ES	K.B.	0.025	6	
		H	K.B.	2.50		-
		N	K.B.	1.00	10	
		CR	K.B.	0.09	4	
899-14-06	Artículos para basket-ball, excepto calza- do	G	K.B.	Libre	20	
		ES	K.B.	0.025	6	
		H	K.B.	0.50		-
		N	K.B.	0.20	10	
		CR	K.B.	0.09	4	
899-14-07	Aparatos de toda clase para gim- nasia	G	K.B.	0.10	10	
		ES	K.B.	0.025	6	
		H	K.B.	0.50		-
		N	K.B.	0.05	10	
		CR	K.B.	0.30	4	

Subpartida de la NAUCA	Descripción	País	Unidad	Específico (Dls. por unidad)	Ad-valorem (Por ciento)	
					CIF	FOB
899-14-08	Artículos para bo- liche, excepto calzado	G	K.B.	Libre	20	
		ES	K.B.	0.025	6	
		H	K.B.	1.50		-
		N	K.B.	0.25	10	
		CR	K.B.	0.90	20	
899-15-04	Cohechitos para niños, automó- viles a pedal, patinetas, tri- ciclos para ni- ños, vagoncitos y otros juguetes para niños, mon- tados sobre rue- das (excepto bi- cicletas) de made- ra, de caucho	G	K.B.	0.30	10	
		ES	K.B.	0.20	6	
		H	K.B.	0.50		-
		N	K.B.	0.33	10	
		CR	K.B.	0.90	10	
899-15-05	Muñecas de todas clases de madera- o de caucho	G	K.B.	Libre	30	
		ES	K.B.	0.60	6	
		H	K.B.	0.50		-
		N	K.B.	0.50	10	
		CR	K.B.	1.50	10	
(*)899-99-12	Maniquíes	G	K.B.	Libre	15	
		ES	K.B.	0.25	8	
		H	K.B.	0.25		-
		N	K.B.	0.40	10	
		CR	K.B.	0.75	4	
<u>SECCION 9 ANIMALES VIVOS</u>						
<u>N.E.P.</u>						
921-01-01	Ganado caballar de raza fina	G	Cabeza	Libre	Libre	
		ES	Cabeza	Libre	Libre	
		H	Cabeza	Libre		-
		N	Cabeza	Libre	Libre	
		CR	K.B.	Libre	10	

Subpartida de la NAUCA	Descripción	País	Unidad	Específico (Dls. por unidad)	Ad-valorem (Por ciento)	
					CIF	FOB
921-09-01	Abejas	G	. .	Libre	Libre	
		ES	Cabeza	Libre	Libre	
		H	. .	Libre		-
		N	K.B.	Libre	10	
		CR	K.B.	Libre	10	
921-09-02	Aves no destinadas a la alimentación	G	Cabeza	0.20	15	
		ES	Cabeza	0.50	Libre	
		H	K.B.	0.50		-
		N	K.B.	Libre	10	
		CR	Cabeza	1.50	4	



