

# Boletín demográfico

# Demographic bulletin



**AÑO XXVI, N° 51 / YEAR XXVI, No. 51**

**Santiago de Chile, enero de 1993**

**Santiago, Chile, January 1993**

LC/DEM/G.128

Enero de 1993

NOTA: las denominaciones utilizadas en este Boletín y la forma en que se han presentado los datos que contiene el mismo, no implican de parte del Centro Latinoamericano de Demografía, juicio alguno sobre la condición jurídica de ninguno de los países y territorios citados o de sus autoridades, ni respecto de la delimitación de sus fronteras.

NOTE: the designations used and the presentation of the data in this Bulletin do not imply any opinion whatsoever on the part of CELADE concerning the legal status of any country or territory or of its authorities, or concerning the delimitation of its frontiers.

Para cualquier consulta sobre el contenido de este Boletín dirigirse a: Centro Latinoamericano de Demografía, Casilla 91, Santiago de Chile.

For additional information on the contents of this Bulletin, please contact: Centro Latinoamericano de Demografía, Casilla 91, Santiago (Chile).

---

Importe del ejemplar por correo aéreo: US\$6 / Single copy price, by air mail: US\$6.

## INDICE

Número del cuadro		Página
PRESENTACION . . . . .		9
1	Población total de la región por países. Período 1950-2025 . . . . .	13
2	AMERICA LATINA. Tasas de crecimiento total, estimadas por países según quinquenios. Período 1950-2025 . . . . .	17
3	AMERICA LATINA. Tasas globales de fecundidad, estimadas por países según quinquenios. Período 1950-2025 . . . . .	18
4	AMERICA LATINA. Tasas brutas de natalidad, estimadas por países según quinquenios. Período 1950-2025 . . . . .	19
5	AMERICA LATINA. Esperanzas de vida al nacer, estimadas por países según quinquenios. Período 1950-2025 . . . . .	20
6	AMERICA LATINA. Tasas de mortalidad infantil, estimadas por países según quinquenios. Período 1950-2025 . . . . .	21
7	AMERICA LATINA. Tasas brutas de mortalidad, estimadas por países según quinquenios. Período 1950-2025 . . . . .	22
8	AMERICA LATINA. Tasas brutas de migración, estimadas por países según quinquenios. Período 1950-2025 . . . . .	23
9	AMERICA LATINA. Porcentajes de población menor de 15 años, estimadas por países según quinquenios. Período 1950-2025 . . . . .	24
10	AMERICA LATINA. Relaciones de dependencia, estimadas por países. Período 1950-2025 . . . . .	25
 <b>AMERICA LATINA. Proyección de la población total según sexo y grupos quinquenales de edad (a) e indicadores demográficos (b), por países. Período 1950-2025</b>		
11	América Latina . . . . .	26
12	Argentina . . . . .	32
13	Bolivia . . . . .	38
14	Brasil . . . . .	44
15	Colombia . . . . .	50
16	Costa Rica . . . . .	56
17	Cuba . . . . .	62
18	Chile . . . . .	68
19	Ecuador . . . . .	74
20	El Salvador . . . . .	80
21	Guatemala . . . . .	86
22	Haití . . . . .	92
23	Honduras . . . . .	98
24	México . . . . .	104
25	Nicaragua . . . . .	110
26	Panamá . . . . .	116
27	Paraguay . . . . .	122
28	Perú . . . . .	128
29	República Dominicana . . . . .	134
30	Uruguay . . . . .	140
31	Venezuela . . . . .	146
	Definiciones de algunos indicadores demográficos . . . . .	153
	Notas explicativas . . . . .	157





## INDEX

Number of Table	<i>Page</i>
PRESENTATION . . . . .	11
1 Total population of the region by countries. Period 1950-2025 . . . . .	13
2 LATIN AMERICA. Total growth rates estimated according to quinquennia, by countries. Period 1950-2025 . . . . .	17
3 LATIN AMERICA. Total fertility rates estimated according to quinquennia, by countries. Period 1950-2025 . . . . .	18
4 LATIN AMERICA. Crude birth rates estimated according to quinquennia, by countries. Period 1950-2025 . . . . .	19
5 LATIN AMERICA. Expectation of life at birth estimated according to quinquennia, by countries. Period 1950-2025 . . . . .	20
6 LATIN AMERICA. Infant mortality rates estimated according to quinquennia, by countries. Period 1950-2025 . . . . .	21
7 LATIN AMERICA. Crude mortality rates estimated according to quinquennia, by countries. Period 1950-2025 . . . . .	22
8 LATIN AMERICA. Migration rates estimated according to quinquennia, by countries. Period 1950-2025 . . . . .	23
9 LATIN AMERICA. Percentage of population under 15 years of age, by countries. Period 1950-2025 . . . . .	24
10 LATIN AMERICA. Dependency ratio by countries. Period 1950-2025 . . . . .	25
 <b>LATIN AMERICA. Projection of the total population by sex and quinquennial age groups (a) and demographic indicators (b) by countries. Period 1950-2025</b>	
11 Latin America . . . . .	26
12 Argentina . . . . .	32
13 Bolivia . . . . .	38
14 Brazil . . . . .	44
15 Colombia . . . . .	50
16 Costa Rica . . . . .	56
17 Cuba . . . . .	62
18 Chile . . . . .	68
19 Ecuador . . . . .	74
20 El Salvador . . . . .	80
21 Guatemala . . . . .	86
22 Haiti . . . . .	92
23 Honduras . . . . .	98
24 Mexico . . . . .	104
25 Nicaragua . . . . .	110
26 Panama . . . . .	116
27 Paraguay . . . . .	122
28 Peru . . . . .	128
29 Dominican Republic . . . . .	134
30 Uruguay . . . . .	140
31 Venezuela . . . . .	146
Definitions of some demographic indicators . . . . .	155
Explanatory notes . . . . .	159



## PRESENTACION

---

El presente Boletín Demográfico contiene las proyecciones nacionales de población de los 20 países de América Latina por sexo y grupos quinquenales de edad desde el año 1950 al 2025. Se incluye además para cada país un conjunto de indicadores demográficos relativos a la fecundidad, mortalidad, migración internacional y al crecimiento de la población.

El contenido de este Boletín actualiza el correspondiente al número 45 de Enero de 1990 al incorporar proyecciones revisadas de 10 países de la región: Bolivia, Brasil, Colombia, Costa Rica, Ecuador, El Salvador, Haití, México, Nicaragua y Venezuela.

Como es tradicional el cuadro 1 incluye la población total de los 20 países de América Latina y también del Caribe entre el año 1950 y el 2025; las proyecciones de los países del Caribe han sido elaboradas por la División de Población de las Naciones Unidas. En los cuadros del 2 al 10 se presentan algunos indicadores demográficos - tasas de crecimiento, tasas globales de fecundidad, tasas brutas de natalidad, mortalidad y otros - de cada uno de los 20 países a objeto de facilitar el análisis comparativo. A partir del cuadro 11 se incluyen las proyecciones de población de América Latina y de los 20 países que la conforman, por sexo y grupos de edad, además de los indicadores demográficos implícitos en estas proyecciones.

Cada uno de los cuadros de este Boletín se encuentran disponibles en Diskettes grabados en sistema Lotus; en hoja separada se incluye el formulario para solicitarlos.



## PRESENTATION

---

This Demographic Bulletin presents the national population projections for the 20 Latin American countries by sex and quinquennial age groups, from 1950 to 2025. Also includes a group of demographic indicators related to fertility, mortality, international migration and population growth.

The contents of this Bulletin updates the data published in Bulletin No. 45, January 1990, incorporating revised projections for 10 countries of the region: Bolivia, Brazil, Colombia, Costa Rica, Ecuador, El Salvador, Haiti, Mexico, Nicaragua and Venezuela.

As is traditional, Table 1 includes the total population for the 20 Latin American countries and for the Caribbean, between the years 1950 and 2025; the projections for the Caribbean countries were carried out by the United Nations Population Division. From tables 2 to 10 some demographic indicators are presented -growth rates, total fertility rates, crude birth rates, mortality and others- for each of the 20 countries, in order to facilitate the comparative analysis. In Table 11 and on, the population projections for Latin America and the 20 countries that conform it, are included by sex and age groups; the demographic indicators implicit in these projections are also presented.

Each of the tables of this Bulletin are available on Diskettes, in Lotus system. In separate sheet it is included a request form.



Cuadro 1/ Table 1  
**POBLACION TOTAL DE LA REGION POR PAISES, 1950-2025**  
**TOTAL POPULATION OF THE REGION BY COUNTRIES, 1950-2025**  
*(En miles a mitad de año/In thousands at midyear)*

Países/Countries	1950	1955	1960	1965	1970	1975
<b>Total Región</b>	<b>165 121</b>	<b>189 002</b>	<b>216 615</b>	<b>248 904</b>	<b>283 198</b>	<b>320 153</b>
<b>América Latina/ Latin America</b>	<b>158 810</b>	<b>182 197</b>	<b>209 211</b>	<b>240 801</b>	<b>274 538</b>	<b>310 913</b>
Argentina	17 150	18 928	20 616	22 283	23 962	26 052
Bolivia	2 766	3 072	3 428	3 841	4 325	4 894
Brasil/Brazil	53 444	62 567	72 594	84 292	95 847	108 032
Colombia	11 946	13 759	15 939	18 506	21 360	23 776
Costa Rica	862	1 025	1 236	1 482	1 731	1 968
Cuba	5 850	6 417	6 985	7 754	8 520	9 306
Chile	6 082	6 776	7 614	8 579	9 504	10 350
Ecuador	3 310	3 806	4 413	5 162	6 051	7 035
El Salvador	1 940	2 214	2 570	3 006	3 588	4 085
Guatemala	2 969	3 431	3 964	4 568	5 246	6 023
Haití	3 261	3 508	3 804	4 143	4 520	4 920
Honduras	1 401	1 640	1 935	2 293	2 627	3 081
México	27 297	31 330	36 530	42 864	50 328	58 876
Nicaragua	1 109	1 287	1 502	1 758	2 063	2 426
Panamá	839	956	1 105	1 283	1 487	1 704
Paraguay	1 351	1 552	1 774	2 051	2 351	2 682
Perú	7 632	8 672	9 931	11 467	13 193	15 161
República Dominicana/ Dominican Republic	2 353	2 737	3 231	3 806	4 423	5 048
Uruguay	2 239	2 372	2 538	2 693	2 808	2 829
Venezuela	5 009	6 148	7 502	8 970	10 604	12 665
<b>Caribe/Caribbean</b>	<b>6 311</b>	<b>6 805</b>	<b>7 404</b>	<b>8 103</b>	<b>8 660</b>	<b>9 240</b>
Antillas Neerlandesas/ Netherlands Antilles	116	126	137	149	162	166
Bahamas	79	89	110	136	170	186
Barbados	211	227	231	235	239	246
Belice/Belize	67	78	91	108	120	129
Dominica	51	57	60	66	70	72
Granada/Grenada	76	85	90	97	94	92
Guadalupe/Guadeloupe	210	236	275	300	320	329
Guayana Francesa/ French Guiana	25	29	33	40	49	58
Guyana	423	486	569	645	709	734
Jamaica	1 403	1 542	1 629	1 760	1 869	2 013
Martinica/Martinique	222	246	282	311	326	329
Puerto Rico	2 219	2 250	2 358	2 594	2 718	2 993
Santa Lucía/Saint Lucia	79	83	86	94	101	108
Suriname	215	250	290	332	372	364
Trinidad y Tabago/ Trinidad and Tobago	636	721	843	896	971	1 012
Otros <sup>a</sup>	279	300	320	340	370	409

<sup>a</sup> Comprende Aruba, las Islas Vírgenes Americanas y Británicas, Vieques, Turcos y Caicos, Malvinas, Antigua, Cayman, St. Kitts, Nevis, Anguilla, Montserrat, San Vicente y las Granadinas y Zona del Canal de Panamá (entre 1950 y 1975).

<sup>a</sup> Comprises Aruba, U.S. Virgin Islands, British Virgin Islands, and the island of Vieques, Turks and Caicos, Falkland, Antigua, Cayman, St. Kitts, Nevis, Anguilla, Montserrat, St. Vincent and the Grenadines and the Canal Zone (from 1950 to 1975).

Cuadro 1 (continuación)/Table 1 (continued)  
**POBLACION TOTAL DE LA REGION POR PAISES, 1950-2025**  
**TOTAL POPULATION OF THE REGION BY COUNTRIES, 1950-2025**  
*(En miles a mitad de año/In thousands at midyear)*

Países/Countries	1980	1985	1986	1987	1988	1989
<b>Total Región</b>	<b>358 925</b>	<b>399 874</b>	<b>408 103</b>	<b>416 322</b>	<b>424 560</b>	<b>432 807</b>
<b>América Latina/ Latin America</b>	<b>349 198</b>	<b>389 520</b>	<b>397 628</b>	<b>405 752</b>	<b>413 888</b>	<b>422 033</b>
Argentina	28 237	30 331	30 737	31 137	31 534	31 929
Bolivia	5 581	6 342	6 502	6 665	6 831	6 999
Brasil/Brazil	121 286	135 564	138 329	141 067	143 771	146 432
Colombia	26 525	29 481	30 054	30 619	31 180	31 740
Costa Rica	2 284	2 642	2 718	2 796	2 876	2 955
Cuba	9 679	10 078	10 176	10 283	10 393	10 503
Chile	11 145	12 122	12 327	12 536	12 748	12 961
Ecuador	8 123	9 309	9 553	9 799	10 047	10 296
El Salvador	4 525	4 739	4 809	4 889	4 977	5 071
Guatemala	6 917	7 963	8 195	8 434	8 681	8 935
Haití	5 353	5 865	5 981	6 102	6 227	6 355
Honduras	3 662	4 383	4 531	4 679	4 829	4 982
México	67 046	75 594	77 346	79 112	80 892	82 683
Nicaragua	2 802	3 229	3 312	3 391	3 474	3 566
Panamá	1 956	2 180	2 227	2 274	2 322	2 370
Paraguay	3 147	3 693	3 807	3 922	4 039	4 158
Perú	17 295	19 417	19 840	20 261	20 684	21 112
República Dominicana/ Dominican Republic	5 697	6 416	6 565	6 716	6 867	7 019
Uruguay	2 914	3 008	3 026	3 043	3 060	3 077
Venezuela	15 024	17 164	17 594	18 025	18 457	18 889
<b>Caribe/Caribbean</b>	<b>9 727</b>	<b>10 354</b>	<b>10 476</b>	<b>10 570</b>	<b>10 672</b>	<b>10 774</b>
Antillas Neerlandesas/ Netherlands Antilles	171	175	175	175	175	175
Bahamas	210	233	237	242	246	251
Barbados	249	253	257	255	255	256
Belice/Belize	146	166	170	175	180	185
Dominica	75	73	73	73	72	72
Granada/Grenada	89	90	90	90	91	91
Guadalupe/Guadeloupe	327	355	362	369	376	384
Guayana Francesa/ French Guiana	69	83	86	89	92	95
Guyana	759	790	792	793	792	793
Jamaica	2 133	2 311	2 337	2 359	2 378	2 398
Martinica/Martinique	326	341	345	348	352	356
Puerto Rico	3 206	3 377	3 409	3 439	3 469	3 499
Santa Lucía/Saint Lucia	115	124	133	128	129	131
Suriname	352	383	390	398	406	414
Trinidad y Tabago/ Trinidad and Tobago	1 082	1 160	1 175	1 191	1 206	1 221
Otros <sup>a</sup>	418	440	444	447	450	453

<sup>a</sup> Comprende Aruba, las Islas Vírgenes Americanas y Británicas, Vieques, Turcos y Caicos, Malvinas, Antigua, Cayman, St. Kitts, Nevis, Anguilla, Montserrat, San Vicente y las Granadinas y Zona del Canal de Panamá (entre 1950 y 1975).

<sup>a</sup> Comprises Aruba, U.S. Virgin Islands, British Virgin Islands, and the island of Vieques, Turks and Caicos, Falkland, Antigua, Cayman, St. Kitts, Nevis, Anguilla, Montserrat, St. Vincent and the Grenadines and the Canal Zone (from 1950 to 1975).



Cuadro 1 (continuación)/ Table 1 (continued)  
**POBLACION TOTAL DE LA REGION POR PAISES, 1950-2025**  
**TOTAL POPULATION OF THE REGION BY COUNTRIES, 1950-2025**  
*(En miles a mitad de año/In thousands at midyear)*

Países/Countries	1990	1991	1992	1993	1994	1995
<b>Total Región</b>	<b>441 063</b>	<b>449 356</b>	<b>457 674</b>	<b>465 992</b>	<b>474 281</b>	<b>482 476</b>
<b>América Latina/ Latin America</b>	<b>430 182</b>	<b>438 354</b>	<b>446 551</b>	<b>454 746</b>	<b>462 913</b>	<b>471 025</b>
Argentina	32 322	32 713	33 101	33 487	33 874	34 264
Bolivia	7 171	7 346	7 524	7 705	7 888	8 074
Brasil/Brazil	149 042	151 598	154 105	156 569	158 993	161 382
Colombia	32 300	32 863	33 426	33 987	34 546	35 101
Costa Rica	3 034	3 112	3 191	3 269	3 347	3 424
Cuba	10 608	10 709	10 808	10 905	11 000	11 091
Chile	13 173	13 385	13 599	13 813	14 026	14 237
Ecuador	10 547	10 800	11 055	11 311	11 567	11 822
El Salvador	5 172	5 280	5 396	5 517	5 642	5 768
Guatemala	9 197	9 467	9 744	10 030	10 322	10 621
Haití	6 486	6 619	6 754	6 893	7 035	7 180
Honduras	5 138	5 298	5 462	5 629	5 798	5 968
México	84 486	86 309	88 153	90 004	91 848	93 670
Nicaragua	3 676	3 808	3 957	4 117	4 278	4 433
Panamá	2 418	2 466	2 515	2 563	2 611	2 659
Paraguay	4 277	4 398	4 520	4 643	4 767	4 893
Perú	21 550	21 998	22 454	22 916	23 383	23 854
República Dominicana/ Dominican Republic	7 170	7 320	7 471	7 620	7 769	7 915
Uruguay	3 094	3 112	3 131	3 149	3 168	3 186
Venezuela	19 321	19 753	20 187	20 620	21 052	21 483
<b>Caribe/Caribbean</b>	<b>10 881</b>	<b>11 002</b>	<b>11 123</b>	<b>11 246</b>	<b>11 368</b>	<b>11 451</b>
Antillas Neerlandesas/ Netherlands Antilles	175	175	175	175	176	176
Bahamas	255	259	264	268	273	277
Barbados	257	268	276	284	292	261
Belice/Belize	189	193	197	201	205	209
Dominica	72	72	72	71	71	71
Granada/Grenada	91	91	91	92	92	92
Guadalupe/Guadeloupe	390	396	400	405	409	414
Guayana Francesa/ French Guiana	98	101	104	108	111	114
Guyana	796	801	808	816	825	834
Jamaica	2 420	2 444	2 469	2 495	2 521	2 547
Martinica/Martinique	360	364	367	371	374	377
Puerto Rico	3 530	3 562	3 594	3 626	3 659	3 691
Santa Lucía/Saint Lucia	133	135	137	138	140	142
Suriname	422	430	438	447	455	463
Trinidad y Tabago/ Trinidad and Tobago	1 236	1 250	1 265	1 278	1 292	1 305
Otros <sup>a</sup>	457	461	465	469	474	478

<sup>a</sup> Comprende Aruba, las Islas Vírgenes Americanas y Británicas, Vieques, Turcos y Caicos, Malvinas, Antigua, Cayman, St. Kitts, Nevis, Anguilla, Montserrat, San Vicente y las Granadinas y Zona del Canal de Panamá (entre 1950 y 1975).

<sup>a</sup> Comprises Aruba, U.S. Virgin Islands, British Virgin Islands, and the island of Vieques, Turks and Caicos, Falkland, Antigua, Cayman, St. Kitts, Nevis, Anguilla, Montserrat, St. Vincent and the Grenadines and the Canal Zone (from 1950 to 1975).

Cuadro 1 (conclusión)/ Table 1 (concluded)  
**POBLACION TOTAL DE LA REGION POR PAISES, 1950-2025**  
**TOTAL POPULATION OF THE REGION BY COUNTRIES, 1950-2025**  
*(En miles a mitad de año/In thousands at midyear)*

Países/Countries	2000	2005	2010	2015	2020	2025
<b>Total Región</b>	<b>522 961</b>	<b>562 308</b>	<b>600 381</b>	<b>636 757</b>	<b>670 721</b>	<b>701 555</b>
<b>América Latina/ Latin America</b>	<b>510 939</b>	<b>549 694</b>	<b>587 106</b>	<b>622 834</b>	<b>656 183</b>	<b>686 451</b>
Argentina	36 238	38 235	40 193	42 063	43 837	45 505
Bolivia	9 038	10 055	11 087	12 112	13 118	14 096
Brasil/Brazil	172 777	183 638	194 002	203 714	212 350	219 673
Colombia	37 822	40 451	42 959	45 309	47 458	49 359
Costa Rica	3 798	4 165	4 534	4 903	5 263	5 608
Cuba	11 504	11 848	12 155	12 467	12 756	12 993
Chile	15 272	16 246	17 182	18 100	18 973	19 774
Ecuador	13 090	14 325	15 510	16 633	17 682	18 643
El Salvador	6 425	7 101	7 772	8 437	9 094	9 735
Guatemala	12 222	13 971	15 827	17 752	19 706	21 668
Haití	7 959	8 822	9 770	10 805	11 926	13 128
Honduras	6 846	7 748	8 668	9 606	10 558	11 510
México	102 555	110 810	118 455	125 484	131 885	137 483
Nicaragua	5 169	5 940	6 728	7 522	8 310	9 079
Panamá	2 893	3 116	3 324	3 520	3 701	3 862
Paraguay	5 538	6 215	6 928	7 667	8 423	9 182
Perú	26 276	28 702	31 047	33 283	35 390	37 350
República Dominicana/ Dominican Republic	8 621	9 282	9 903	10 480	11 001	11 447
Uruguay	3 274	3 365	3 453	3 535	3 615	3 691
Venezuela	23 622	25 659	27 609	29 442	31 137	32 665
<b>Caribe/Caribbean</b>	<b>12 022</b>	<b>12 614</b>	<b>13 275</b>	<b>13 923</b>	<b>14 538</b>	<b>15 104</b>
Antillas Neerlandesas/ Netherlands Antilles	178	182	187	193	201	211
Bahamas	295	313	327	341	352	361
Barbados	268	276	284	292	299	305
Belice/Belize	229	246	261	273	281	290
Dominica	71	72	73	76	78	82
Granada/Grenada	94	97	100	103	108	113
Guadalupe/Guadeloupe	437	455	472	487	501	513
Guayana Francesa/ French Guiana	130	147	162	176	188	197
Guyana	883	931	986	1 041	1 094	1 141
Jamaica	2 677	2 834	3 012	3 187	3 354	3 509
Martinica/Martinique	391	403	415	425	435	443
Puerto Rico	3 853	4 024	4 202	4 368	4 521	4 657
Santa Lucía/Saint Lucia	152	161	171	180	190	199
Suriname	500	531	566	601	636	668
Trinidad y Tabago/ Trinidad and Tobago	1 365	1 417	1 506	1 601	1 693	1 779
Otros <sup>a</sup>	499	525	551	579	607	636

<sup>a</sup> Comprende Aruba, las Islas Vírgenes Americanas y Británicas, Vieques, Turcos y Caicos, Malvinas, Antigua, Cayman, St. Kitts, Nevis, Anguilla, Montserrat, San Vicente y las Granadinas y Zona del Canal de Panamá (entre 1950 y 1975).

<sup>a</sup> Comprises Aruba, U.S. Virgin Islands, British Virgin Islands, and the island of Vieques, Turks and Caicos, Falkland, Antigua, Cayman, St. Kitts, Nevis, Anguilla, Montserrat, St. Vincent and the Grenadines and the Canal Zone (from 1950 to 1975).

Cuadro 2 / Table 2  
**AMERICA LATINA: TASAS DE CRECIMIENTO TOTAL ESTIMADAS POR PAISES  
 SEGUN QUINQUENIOS, 1950-2025**  
**LATIN AMERICA: TOTAL GROWTH RATES, ESTIMATED FOR COUNTRIES  
 BY QUINQUENIA, 1950-2025**

Países/ Countries	1950- 1955	1955- 1960	1960- 1965	1965- 1970	1970- 1975	1975- 1980	1980- 1985
<b>América Latina/ Latin America</b>	<b>27.44</b>	<b>27.60</b>	<b>28.08</b>	<b>26.19</b>	<b>24.85</b>	<b>23.20</b>	<b>21.83</b>
Argentina	19.71	17.08	15.54	14.52	16.71	16.10	14.30
Bolivia	20.99	21.89	22.73	23.68	24.72	26.23	25.51
Brasil/Brazil	31.46	29.67	29.82	25.66	23.91	23.12	22.24
Colombia	28.21	29.36	29.82	28.63	21.41	21.86	21.11
Costa Rica	34.69	37.25	36.13	31.04	25.68	29.75	29.03
Cuba	18.48	16.95	20.86	18.83	17.64	7.87	8.08
Chile	21.59	23.31	23.83	20.47	17.04	14.78	16.80
Ecuador	27.89	29.53	31.31	31.68	30.08	28.73	27.20
El Salvador	26.37	29.79	31.28	35.34	25.90	20.42	9.24
Guatemala	28.89	28.80	28.35	27.62	27.56	27.64	28.13
Haití	14.60	16.19	17.09	17.41	16.95	16.83	18.26
Honduras	31.43	33.01	33.88	27.10	31.81	34.50	35.83
México	27.52	30.65	31.91	32.04	31.31	25.95	23.97
Nicaragua	29.81	30.71	31.44	31.97	32.29	28.84	28.26
Panamá	25.95	29.04	29.69	29.54	27.16	27.60	21.66
Paraguay	27.77	26.66	28.99	27.31	26.24	31.92	31.96
Perú	25.49	27.08	28.72	27.99	27.77	26.30	23.12
República Dominicana/ Dominican Republic	30.20	33.12	32.65	29.99	26.43	24.14	23.76
Uruguay	11.58	13.51	11.90	8.36	1.43	5.93	6.39
Venezuela	40.84	39.67	35.65	33.39	35.43	34.07	26.60

Países/ Countries	1985- 1990	1990- 1995	1995- 2000	2000- 2005	2005- 2010	2010- 2015	2015- 2020	2020- 2025
<b>América Latina/ Latin America</b>	<b>19.84</b>	<b>18.13</b>	<b>16.26</b>	<b>14.62</b>	<b>13.16</b>	<b>11.81</b>	<b>10.43</b>	<b>9.02</b>
Argentina	12.71	11.67	11.20	10.73	9.98	9.10	8.26	7.47
Bolivia	24.56	23.69	22.54	21.30	19.51	17.68	15.96	14.37
Brasil/Brazil	18.94	15.90	13.64	12.19	10.98	9.77	8.30	6.78
Colombia	18.25	16.62	14.93	13.44	12.02	10.65	9.27	7.85
Costa Rica	27.66	24.10	20.71	18.43	17.00	15.63	14.18	12.70
Cuba	10.26	8.89	7.31	5.89	5.12	5.07	4.58	3.68
Chile	16.63	15.53	14.03	12.36	11.21	10.41	9.42	8.26
Ecuador	24.95	22.79	20.37	18.02	15.88	13.98	12.23	10.59
El Salvador	17.47	21.80	21.57	19.99	18.04	16.40	15.00	13.60
Guatemala	28.76	28.74	28.03	26.72	24.91	22.93	20.86	18.97
Haití	20.12	20.32	20.57	20.57	20.39	20.13	19.74	19.18
Honduras	31.73	29.90	27.40	24.71	22.42	20.54	18.87	17.27
México	22.22	20.62	18.11	15.48	13.34	11.53	9.95	8.31
Nicaragua	25.93	37.32	30.69	27.74	24.89	22.28	19.89	17.70
Panamá	20.66	19.00	16.87	14.80	12.96	11.43	10.01	8.53
Paraguay	29.28	26.87	24.73	23.05	21.72	20.23	18.81	17.25
Perú	20.83	20.29	19.32	17.65	15.70	13.90	12.27	10.78
República Dominicana/ Dominican Republic	22.19	19.77	17.07	14.77	12.95	11.34	9.69	7.96
Uruguay	5.63	5.83	5.49	5.47	5.12	4.74	4.45	4.15
Venezuela	23.64	21.20	18.97	16.54	14.64	12.85	11.19	9.58

Cuadro 3 / Table 3  
**AMERICA LATINA: TASAS GLOBALES DE FECUNDIDAD, ESTIMADAS POR PAISES**  
**SEGUN QUINQUENIOS, 1950-2025**  
**LATIN AMERICA: TOTAL FERTILITY RATES, ESTIMATED FOR COUNTRIES**  
**BY QUINQUENIA, 1950-2025**

Países/ Countries	1950- 1955	1955- 1960	1960- 1965	1965- 1970	1970- 1975	1975- 1980	1980- 1985
<b>América Latina/ Latin America</b>	<b>5.91</b>	<b>5.93</b>	<b>5.98</b>	<b>5.55</b>	<b>5.01</b>	<b>4.41</b>	<b>3.94</b>
Argentina	3.15	3.13	3.09	3.05	3.15	3.36	3.15
Bolivia	6.75	6.69	6.63	6.56	6.50	6.15	5.50
Brasil/Brazil	6.15	6.15	6.15	5.31	4.70	4.21	3.81
Colombia	6.76	6.76	6.76	6.28	4.67	4.14	3.51
Costa Rica	6.72	7.11	6.95	5.80	4.34	3.89	3.50
Cuba	4.10	3.68	4.67	4.29	3.55	2.10	1.85
Chile	5.10	5.30	5.28	4.44	3.63	2.90	2.80
Ecuador	6.90	6.90	6.90	6.70	6.05	5.40	4.70
El Salvador	6.46	6.81	6.85	6.62	6.10	5.70	5.00
Guatemala	7.09	6.93	6.85	6.60	6.45	6.40	6.12
Haití	6.30	6.30	6.30	6.00	5.76	5.35	5.17
Honduras	7.05	7.18	7.36	7.42	7.38	6.58	6.16
México	6.75	6.75	6.75	6.70	6.37	5.03	4.29
Nicaragua	7.43	7.40	7.37	7.18	6.79	6.40	6.00
Panamá	5.68	5.89	5.92	5.62	4.94	4.06	3.46
Paraguay	6.80	6.80	6.80	6.40	5.65	5.05	4.82
Perú	6.85	6.85	6.85	6.56	6.00	5.38	4.65
República Dominicana/ Dominican Republic	7.40	7.40	7.32	6.68	5.63	4.70	4.21
Uruguay	2.73	2.83	2.90	2.80	3.00	2.89	2.57
Venezuela	6.46	6.46	6.46	5.89	4.97	4.45	3.90

Países/ Countries	1985- 1990	1990- 1995	1995- 2000	2000- 2005	2005- 2010	2010- 2015	2015- 2020	2020- 2025
<b>América Latina/ Latin America</b>	<b>3.43</b>	<b>3.07</b>	<b>2.79</b>	<b>2.58</b>	<b>2.42</b>	<b>2.32</b>	<b>2.23</b>	<b>2.17</b>
Argentina	2.96	2.79	2.65	2.53	2.43	2.35	2.29	2.24
Bolivia	5.00	4.56	4.12	3.70	3.33	3.01	2.75	2.55
Brasil/Brazil	3.20	2.75	2.44	2.25	2.13	2.07	2.03	2.00
Colombia	2.90	2.67	2.49	2.35	2.25	2.18	2.13	2.09
Costa Rica	3.36	3.14	2.95	2.78	2.64	2.52	2.42	2.34
Cuba	1.83	1.87	1.95	2.04	2.08	2.10	2.10	2.10
Chile	2.73	2.66	2.60	2.50	2.41	2.35	2.29	2.25
Ecuador	4.10	3.62	3.20	2.85	2.58	2.38	2.23	2.13
El Salvador	4.52	4.04	3.59	3.20	2.88	2.63	2.45	2.31
Guatemala	5.77	5.36	4.90	4.43	3.97	3.56	3.20	2.92
Haití	4.99	4.79	4.60	4.40	4.21	4.02	3.84	3.67
Honduras	5.55	4.94	4.34	3.81	3.38	3.08	2.85	2.69
México	3.60	3.16	2.80	2.53	2.33	2.19	2.09	2.03
Nicaragua	5.55	5.04	4.50	3.97	3.50	3.10	2.79	2.56
Panamá	3.14	2.87	2.65	2.48	2.34	2.24	2.17	2.12
Paraguay	4.58	4.34	4.10	3.87	3.65	3.45	3.27	3.10
Perú	4.00	3.57	3.20	2.89	2.65	2.47	2.33	2.23
República Dominicana/ Dominican Republic	3.75	3.34	3.00	2.73	2.53	2.38	2.27	2.19
Uruguay	2.43	2.33	2.25	2.19	2.15	2.12	2.10	2.09
Venezuela	3.45	3.12	2.85	2.63	2.45	2.31	2.20	2.12

Cuadro 4 / Table 4  
**AMERICA LATINA: TASAS BRUTAS DE NATALIDAD, ESTIMADAS POR PAISES**  
**SEGUN QUINQUENIOS, 1950-2025**  
**LATIN AMERICA: CRUDE BIRTH RATES, ESTIMATED FOR COUNTRIES**  
**BY QUINQUENNIA, 1950-2025**

Países/ Countries	1950- 1955	1955- 1960	1960- 1965	1965- 1970	1970- 1975	1975- 1980	1980- 1985
<b>América Latina/ Latin America</b>	<b>42.47</b>	<b>41.67</b>	<b>41.17</b>	<b>38.15</b>	<b>35.38</b>	<b>32.62</b>	<b>30.80</b>
Argentina	25.39	24.31	23.21	22.55	23.38	24.95	23.02
Bolivia	47.14	46.62	46.06	45.64	45.41	43.33	39.40
Brasil/Brazil	44.64	43.31	42.08	36.44	33.65	32.02	30.60
Colombia	47.26	45.41	44.24	41.63	32.58	31.70	29.45
Costa Rica	47.33	48.23	45.31	38.32	31.50	31.68	30.16
Cuba	29.70	27.14	35.06	32.22	26.69	16.57	16.03
Chile	37.20	37.56	36.77	31.59	27.56	23.73	24.16
Ecuador	46.76	46.05	45.63	44.51	41.23	38.24	35.18
El Salvador	48.30	49.11	47.80	45.46	42.81	41.36	36.91
Guatemala	51.27	49.38	47.81	45.60	44.55	44.30	42.68
Haití	43.50	42.58	41.89	39.69	38.63	36.80	36.61
Honduras	51.38	51.31	51.15	50.14	48.67	43.79	42.30
México	45.47	45.42	45.00	44.48	42.66	35.01	32.58
Nicaragua	54.22	52.12	50.20	48.69	47.23	46.04	44.97
Panamá	40.30	41.01	40.84	39.31	35.73	30.69	28.01
Paraguay	47.31	44.50	42.33	39.47	36.59	35.37	35.77
Perú	47.08	46.79	46.27	43.58	40.52	38.01	34.15
República Dominicana/ Dominican Republic	50.52	50.50	49.38	44.86	38.81	34.86	33.59
Uruguay	21.23	21.94	21.91	20.48	21.14	20.25	18.34
Venezuela	47.03	45.30	44.18	40.59	36.06	34.41	31.48

Países/ Countries	1985- 1990	1990- 1995	1995- 2000	2000- 2005	2005- 2010	2010- 2015	2015- 2020	2020- 2025
<b>América Latina/ Latin America</b>	<b>28.08</b>	<b>25.76</b>	<b>23.58</b>	<b>21.78</b>	<b>20.29</b>	<b>19.01</b>	<b>17.82</b>	<b>16.74</b>
Argentina	21.35	20.28	19.81	19.39	18.67	17.78	17.00	16.37
Bolivia	36.64	34.39	32.06	29.53	26.99	24.59	22.52	20.77
Brasil/Brazil	26.71	23.26	20.79	19.34	18.23	17.18	16.02	14.96
Colombia	25.95	23.97	21.99	20.39	18.95	17.67	16.58	15.67
Costa Rica	28.92	26.31	24.03	22.42	21.19	20.05	18.87	17.75
Cuba	17.54	17.44	16.00	14.35	13.70	13.85	13.80	13.38
Chile	23.83	22.53	20.92	19.38	18.48	17.97	17.32	16.65
Ecuador	32.33	29.67	26.86	24.25	21.98	20.09	18.50	17.14
El Salvador	34.62	33.47	31.48	28.49	25.53	23.21	21.41	19.85
Guatemala	40.77	38.66	36.34	33.86	31.23	28.69	26.28	24.23
Haití	36.20	35.29	34.10	32.73	31.53	30.42	29.34	28.23
Honduras	39.80	37.06	33.80	30.50	27.78	25.65	23.85	22.24
México	29.98	27.94	25.14	22.38	20.26	18.67	17.35	16.14
Nicaragua	43.52	40.45	36.60	33.05	29.80	26.91	24.38	22.20
Panamá	26.68	24.93	22.82	20.86	19.23	18.02	17.03	16.13
Paraguay	34.85	33.04	30.96	29.19	27.75	26.47	25.20	23.87
Perú	31.03	29.02	26.72	24.30	22.08	20.29	18.84	17.63
República Dominicana/ Dominican Republic	31.30	28.30	25.19	22.70	20.93	19.47	18.09	16.79
Uruguay	17.55	17.08	16.80	16.36	15.79	15.23	14.80	14.51
Venezuela	28.48	26.05	23.92	22.06	20.37	18.87	17.58	16.47

Cuadro 5 /Table 5  
**AMERICA LATINA: ESPERANZAS DE VIDA AL NACER, ESTIMADAS POR PAISES  
 SEGUN QUINQUENIOS, 1950-2025**  
**LATIN AMERICA: EXPECTATIONS OF LIFE AT BIRTH, ESTIMATED FOR COUNTRIES  
 BY QUINQUENIA, 1950-2025**

Países/ Countries	1950- 1955	1955- 1960	1960- 1965	1965- 1970	1970- 1975	1975- 1980	1980- 1985
<b>América Latina/ Latin America</b>	<b>51.78</b>	<b>54.71</b>	<b>57.16</b>	<b>59.11</b>	<b>61.28</b>	<b>63.37</b>	<b>65.17</b>
Argentina	62.73	64.74	65.48	65.98	67.32	68.71	69.71
Bolivia	40.44	41.91	43.45	45.06	46.74	51.01	56.22
Brasil/Brazil	50.99	53.44	55.87	57.90	59.81	61.84	63.41
Colombia	50.62	55.14	57.91	60.04	61.64	63.95	67.16
Costa Rica	57.26	60.15	63.02	65.64	68.08	71.04	73.79
Cuba	59.48	62.41	65.41	68.56	71.03	73.10	74.19
Chile	53.75	56.20	58.05	60.64	63.57	67.19	70.98
Ecuador	48.35	51.38	54.71	56.76	58.87	61.41	64.27
El Salvador	45.26	48.57	52.34	55.92	58.75	57.42	57.15
Guatemala	42.09	44.19	47.03	50.12	54.00	56.39	58.98
Haití	37.56	40.68	43.57	46.25	48.49	50.65	52.73
Honduras	42.31	44.99	47.94	50.89	53.96	57.65	61.94
México	50.75	55.42	58.61	60.31	62.89	65.46	67.10
Nicaragua	42.28	45.40	48.62	51.92	55.22	57.59	59.31
Panamá	55.26	59.34	61.99	64.27	66.34	69.19	70.98
Paraguay	62.62	63.21	64.38	64.98	65.58	66.02	66.44
Perú	43.90	46.28	49.13	51.50	55.52	56.94	58.60
República Dominicana/ Dominican Republic	45.99	49.95	53.64	56.99	59.91	62.07	64.10
Uruguay	66.27	67.24	68.43	68.63	68.83	69.70	70.94
Venezuela	55.19	58.06	60.98	63.75	66.23	67.70	68.97

Países/ Countries	1985- 1990	1990- 1995	1995- 2000	2000- 2005	2005- 2010	2010- 2015	2015- 2020	2020- 2025
<b>América Latina/ Latin America</b>	<b>66.68</b>	<b>68.07</b>	<b>69.27</b>	<b>70.32</b>	<b>71.24</b>	<b>72.06</b>	<b>72.75</b>	<b>73.32</b>
Argentina	70.58	71.35	72.00	72.55	73.03	73.42	73.76	74.04
Bolivia	58.84	61.14	63.39	65.54	67.55	69.38	70.99	72.41
Brasil/Brazil	64.89	66.25	67.48	68.60	69.62	70.59	71.42	72.08
Colombia	68.24	69.24	70.24	71.21	72.19	73.15	73.90	74.52
Costa Rica	75.34	76.27	76.80	77.32	77.85	78.37	78.90	79.41
Cuba	75.20	75.68	76.09	76.44	76.66	76.83	76.92	76.99
Chile	71.48	72.00	72.48	72.94	73.37	73.78	74.16	74.52
Ecuador	65.44	66.59	67.70	68.76	69.77	70.73	71.62	72.44
El Salvador	62.39	66.29	68.27	70.00	71.41	72.51	73.33	73.92
Guatemala	61.99	64.81	67.19	69.05	70.39	71.31	71.92	72.31
Haití	54.71	56.60	58.40	60.32	61.90	63.38	64.76	66.04
Honduras	63.95	65.80	67.47	68.98	70.34	71.55	72.62	73.57
México	68.81	70.26	71.49	72.51	73.45	74.16	74.75	75.24
Nicaragua	62.41	66.60	68.38	69.95	71.17	72.25	73.17	73.94
Panamá	72.08	72.79	73.30	73.65	73.89	74.08	74.22	74.33
Paraguay	66.87	67.29	67.70	68.10	68.49	68.88	69.26	69.63
Perú	61.40	64.60	67.00	68.75	69.80	70.75	71.40	72.00
República Dominicana/ Dominican Republic	65.91	67.56	69.02	70.28	71.38	72.28	73.03	73.65
Uruguay	72.00	72.41	72.82	73.20	73.55	73.88	74.19	74.50
Venezuela	69.67	70.33	70.96	71.57	72.14	72.68	73.19	73.67

Cuadro 6 / Table 6  
**AMERICA LATINA: TASAS DE MORTALIDAD INFANTIL, ESTIMADAS POR PAISES  
 SEGUN QUINQUENIOS, 1950-2025**  
**LATIN AMERICA: INFANT MORTALITY RATES, ESTIMATED FOR COUNTRIES  
 BY QUINQUENNIA, 1950-2025**

Países/ Countries	1950- 1955	1955- 1960	1960- 1965	1965- 1970	1970- 1975	1975- 1980	1980- 1985
<b>América Latina/ Latin America</b>	<b>126.63</b>	<b>113.56</b>	<b>101.71</b>	<b>91.79</b>	<b>81.22</b>	<b>70.69</b>	<b>61.16</b>
Argentina	63.59	58.69	59.74	57.39	48.96	40.53	36.02
Bolivia	175.70	169.68	163.61	157.49	151.32	131.06	108.60
Brasil/Brazil	134.72	121.91	109.41	100.11	90.51	78.77	70.65
Colombia	123.17	105.34	92.10	82.18	73.03	59.43	41.16
Costa Rica	93.78	87.68	81.29	67.67	52.55	30.40	19.21
Cuba	80.62	69.86	59.40	49.65	38.47	22.45	17.14
Chile	126.16	118.29	109.39	90.13	69.89	46.61	23.72
Ecuador	139.54	129.37	119.15	107.12	95.04	82.36	69.55
El Salvador	151.06	137.03	122.67	110.31	99.01	87.28	76.98
Guatemala	140.55	131.05	118.99	107.64	95.07	82.35	70.39
Haití	219.56	193.47	170.49	150.25	134.88	120.88	108.17
Honduras	195.74	172.01	147.19	123.74	100.56	89.82	78.43
México	113.89	97.72	86.27	78.53	68.38	58.19	48.76
Nicaragua	167.37	148.28	130.86	114.80	99.99	96.55	85.57
Panamá	93.04	74.91	62.69	51.60	42.82	31.57	25.65
Paraguay	73.43	69.71	62.27	58.55	54.83	52.82	53.02
Perú	158.62	148.21	136.09	126.27	110.26	104.86	98.63
República Dominicana/ Dominican Republic	149.40	132.21	117.47	105.04	93.54	84.27	74.51
Uruguay	57.40	53.02	47.90	47.10	46.31	42.44	33.49
Venezuela	106.42	88.99	72.82	59.52	48.62	43.32	38.74

Países/ Countries	1985- 1990	1990- 1995	1995- 2000	2000- 2005	2005- 2010	2010- 2015	2015- 2020	2020- 2025
<b>América Latina/ Latin America</b>	<b>53.93</b>	<b>47.30</b>	<b>41.92</b>	<b>37.43</b>	<b>33.65</b>	<b>30.33</b>	<b>27.53</b>	<b>25.25</b>
Argentina	32.18	28.83	26.10	23.79	21.83	20.20	18.86	17.71
Bolivia	98.14	84.83	72.53	61.27	51.24	42.44	34.93	28.57
Brasil/Brazil	63.22	56.54	50.65	45.44	40.75	36.39	32.68	29.80
Colombia	39.66	36.96	34.25	31.83	29.43	27.29	25.29	23.35
Costa Rica	16.02	13.69	12.12	10.94	9.78	8.99	8.22	7.81
Cuba	15.24	14.18	12.97	12.21	11.52	10.89	10.29	9.75
Chile	18.14	16.86	15.69	14.60	13.56	12.62	11.72	10.91
Ecuador	63.37	57.43	51.85	46.60	41.72	37.18	33.06	29.30
El Salvador	59.10	45.63	38.63	32.61	28.40	25.61	24.61	23.61
Guatemala	58.71	48.48	40.27	34.13	29.84	26.95	25.09	23.87
Haití	96.64	86.24	76.88	67.48	60.16	53.71	48.01	43.01
Honduras	68.37	59.71	52.17	45.61	39.84	34.85	30.54	26.78
México	41.29	35.17	30.16	26.08	22.75	20.11	17.90	16.09
Nicaragua	71.05	52.15	45.00	38.89	34.30	30.32	26.99	24.25
Panamá	22.67	20.79	19.47	18.58	17.96	17.48	17.12	16.85
Paraguay	48.91	47.04	45.19	43.42	41.70	40.03	38.41	36.82
Perú	88.21	75.81	66.43	59.65	55.62	51.99	49.55	47.45
República Dominicana/ Dominican Republic	64.95	56.52	49.34	43.39	38.25	34.18	30.83	28.14
Uruguay	24.41	19.95	16.54	15.52	15.02	14.52	14.02	13.52
Venezuela	35.88	33.17	30.66	28.28	26.05	23.99	22.07	20.24

Cuadro 7 / Table 7  
**AMÉRICA LATINA: TASAS BRUTAS DE MORTALIDAD, ESTIMADAS POR PAISES**  
**SEGUN QUINQUENIOS, 1950-2025**  
**LATIN AMERICA: CRUDE MORTALITY RATES, ESTIMATED FOR COUNTRIES**  
**BY QUINQUENIA, 1950-2025**

Países/ Countries	1950- 1955	1955- 1960	1960- 1965	1965- 1970	1970- 1975	1975- 1980	1980- 1985
<b>América Latina/ Latin America</b>	<b>15.63</b>	<b>13.77</b>	<b>12.33</b>	<b>11.01</b>	<b>9.72</b>	<b>8.67</b>	<b>7.92</b>
Argentina	9.16	8.67	8.84	9.12	9.01	8.85	8.71
Bolivia	24.03	22.70	21.41	20.15	18.91	15.74	12.19
Brasil/Brazil	15.13	13.64	12.25	10.79	9.74	8.90	8.36
Colombia	16.68	13.32	11.48	10.06	8.58	7.59	6.38
Costa Rica	12.64	10.98	9.18	7.28	5.83	4.83	4.05
Cuba	11.05	9.50	8.80	7.49	6.54	6.02	6.32
Chile	14.33	13.11	12.11	10.38	8.89	7.45	6.32
Ecuador	18.87	16.52	14.32	12.83	11.15	9.51	7.98
El Salvador	19.89	17.41	14.79	12.54	10.79	11.07	10.86
Guatemala	22.38	20.58	18.26	15.89	13.38	11.95	10.46
Haití	27.50	24.69	22.16	19.63	17.73	15.91	14.46
Honduras	22.31	20.30	18.13	15.85	13.62	11.17	9.08
México	16.56	13.57	11.66	10.53	8.94	7.25	6.49
Nicaragua	23.10	20.07	17.24	14.78	12.65	11.33	10.33
Panamá	13.18	10.94	9.58	8.43	7.32	5.94	5.38
Paraguay	9.26	8.86	8.07	7.58	7.15	6.92	6.77
Perú	21.58	19.71	17.56	15.59	12.75	11.71	10.48
República Dominicana/ Dominican Republic	20.32	17.38	14.73	12.12	9.82	8.39	7.49
Uruguay	10.52	10.07	9.55	9.62	9.99	10.05	9.97
Venezuela	12.38	10.67	9.15	7.71	6.52	5.94	5.51

Países/ Countries	1985- 1990	1990- 1995	1995- 2000	2000- 2005	2005- 2010	2010- 2015	2015- 2020	2020- 2025
<b>América Latina/ Latin America</b>	<b>7.33</b>	<b>6.89</b>	<b>6.61</b>	<b>6.50</b>	<b>6.51</b>	<b>6.62</b>	<b>6.85</b>	<b>7.22</b>
Argentina	8.64	8.62	8.62	8.66	8.68	8.68	8.74	8.91
Bolivia	10.58	9.37	8.35	7.49	6.81	6.31	6.00	5.89
Brasil/Brazil	7.76	7.36	7.15	7.15	7.25	7.41	7.72	8.18
Colombia	6.10	5.94	5.82	5.79	5.84	5.99	6.34	6.89
Costa Rica	3.77	3.71	3.82	3.99	4.19	4.42	4.69	5.05
Cuba	6.47	6.70	6.90	7.10	7.57	8.12	8.90	9.70
Chile	6.40	6.41	6.49	6.64	6.91	7.22	7.58	8.07
Ecuador	7.38	6.88	6.49	6.22	6.10	6.11	6.27	6.55
El Salvador	8.46	7.05	6.43	5.88	5.51	5.32	5.29	5.39
Guatemala	8.92	7.63	6.66	5.98	5.56	5.31	5.21	5.25
Haití	13.12	11.85	10.72	9.63	8.85	8.23	7.74	7.36
Honduras	8.07	7.16	6.40	5.79	5.37	5.11	4.98	4.97
México	5.87	5.46	5.20	5.12	5.17	5.41	5.71	6.19
Nicaragua	8.81	6.85	6.02	5.40	5.01	4.73	4.59	4.60
Panamá	5.16	5.15	5.23	5.39	5.65	6.01	6.47	7.07
Paraguay	6.58	6.38	6.23	6.15	6.03	6.24	6.39	6.62
Perú	8.97	7.62	6.76	6.28	6.17	6.19	6.39	6.69
República Dominicana/ Dominican Republic	6.78	6.20	5.80	5.61	5.66	5.80	6.08	6.50
Uruguay	10.01	10.30	10.37	10.43	10.45	10.38	10.29	10.33
Venezuela	5.39	5.35	5.40	5.53	5.73	6.02	6.39	6.89



Cuadro 8 / Table 8  
**AMERICA LATINA: TASAS DE MIGRACION, ESTIMADAS POR PAISES**  
**SEGUN QUINQUENIOS, 1950-2025**  
**LATIN AMERICA: MIGRATION RATES ESTIMATED FOR COUNTRIES**  
**BY QUINQUENIA, 1950-2025**

Países/ Countries	1950- 1955	1955- 1960	1960- 1965	1965- 1970	1970- 1975	1975- 1980	1980- 1985
<b>América Latina/ Latin America</b>	<b>0.60</b>	<b>-0.30</b>	<b>-0.76</b>	<b>-0.95</b>	<b>-0.81</b>	<b>-0.75</b>	<b>-1.05</b>
Argentina	3.48	1.43	1.18	1.09	2.34	0.00	0.00
Bolivia	-2.12	-2.03	-1.92	-1.81	-1.78	-1.36	-1.70
Brasil/Brazil	1.95	0.00	0.00	0.00	0.00	0.00	0.00
Colombia	-2.38	-2.74	-2.94	-2.94	-2.60	-2.25	-1.96
Costa Rica	0.00	0.00	0.00	0.00	0.00	2.90	2.92
Cuba	-0.18	-0.68	-5.40	-5.90	-2.51	-2.69	-1.63
Chile	-1.28	-1.14	-0.83	-0.74	-1.63	-1.50	-1.04
Ecuador	0.00	0.00	0.00	0.00	0.00	0.00	0.00
El Salvador	-2.03	-1.91	-1.73	2.42	-6.12	-9.87	-16.81
Guatemala	0.00	0.00	-1.20	-2.08	-3.61	-4.71	-4.09
Haití	-1.40	-1.69	-2.64	-2.65	-3.96	-4.06	-3.89
Honduras	2.36	2.00	0.86	-7.19	-3.24	1.89	2.60
México	-1.39	-1.20	-1.43	-1.91	-2.41	-1.80	-2.12
Nicaragua	-1.31	-1.34	-1.53	-1.94	-2.29	-5.88	-6.37
Panamá	-1.17	-1.02	-1.57	-1.35	-1.25	2.85	-0.96
Paraguay	-10.29	-8.97	-5.27	-4.58	-3.20	3.47	2.96
Perú	0.00	0.00	0.00	0.00	0.00	0.00	-0.55
República Dominicana/ Dominican Republic	0.00	0.00	-2.00	-2.75	-2.56	-2.34	-2.34
Uruguay	0.87	1.64	-0.46	-2.49	-9.72	-4.27	-1.97
Venezuela	6.19	5.05	0.61	0.52	5.89	5.60	0.63

Países/ Countries	1985- 1990	1990- 1995	1995- 2000	2000- 2005	2005- 2010	2010- 2015	2015- 2020	2020- 2025
<b>América Latina/ Latin America</b>	<b>-0.92</b>	<b>-0.75</b>	<b>-0.71</b>	<b>-0.67</b>	<b>-0.61</b>	<b>-0.58</b>	<b>-0.54</b>	<b>-0.51</b>
Argentina	0.00	0.00	0.00	0.00	0.00	0.00	0.00	0.00
Bolivia	-1.50	-1.33	-1.18	-0.74	-0.67	-0.61	-0.56	-0.52
Brasil/Brazil	0.00	0.00	0.00	0.00	0.00	0.00	0.00	0.00
Colombia	-1.60	-1.41	-1.24	-1.16	-1.09	-1.03	-0.98	-0.93
Costa Rica	2.50	1.51	0.50	0.00	0.00	0.00	0.00	0.00
Cuba	-0.82	-1.85	-1.78	-1.36	-1.01	-0.65	-0.32	0.00
Chile	-0.79	-0.59	-0.41	-0.38	-0.36	-0.34	-0.32	-0.31
Ecuador	0.00	0.00	0.00	0.00	0.00	0.00	0.00	0.00
El Salvador	-8.69	-4.61	-3.47	-2.62	-1.98	-1.49	-1.12	-0.85
Guatemala	-3.09	-2.29	-1.66	-1.15	-0.76	-0.45	-0.20	0.00
Haití	-2.96	-3.12	-2.81	-2.53	-2.28	-2.06	-1.86	-1.69
Honduras	0.00	0.00	0.00	0.00	0.00	0.00	0.00	0.00
México	-1.89	-1.86	-1.83	-1.79	-1.76	-1.73	-1.69	-1.64
Nicaragua	-8.78	3.72	0.10	0.10	0.10	0.10	0.10	0.10
Panamá	-0.87	-0.78	-0.72	-0.66	-0.62	-0.58	-0.55	-0.53
Paraguay	1.01	0.22	0.00	0.00	0.00	0.00	0.00	0.00
Perú	-1.24	-1.11	-0.64	-0.37	-0.20	-0.19	-0.18	-0.17
República Dominicana/ Dominican Republic	-2.34	-2.33	-2.33	-2.33	-2.33	-2.33	-2.33	-2.33
Uruguay	-1.91	-0.96	-0.93	-0.45	-0.22	-0.11	-0.06	-0.03
Venezuela	0.56	0.50	0.45	0.00	0.00	0.00	0.00	0.00

Cuadro 9 / Table 9  
**AMERICA LATINA: PORCENTAJE DE POBLACION MENOR DE 15 AÑOS,  
 POR PAISES, 1950-2025**  
**LATIN AMERICA: PERCENTAGE OF POPULATION UNDER 15 YEARS OF AGE,  
 BY COUNTRIES, 1950-2025**

Países/ Countries	1950	1955	1960	1965	1970	1975	1980	1985
<b>América Latina/ Latin America</b>	<b>40.42</b>	<b>41.45</b>	<b>42.48</b>	<b>43.00</b>	<b>42.45</b>	<b>41.27</b>	<b>39.36</b>	<b>37.68</b>
Argentina	30.53	30.77	30.78	30.20	29.36	29.20	30.03	30.47
Bolivia	42.03	42.50	42.86	42.85	42.96	43.15	43.17	42.64
Brasil/Brazil	42.03	42.59	43.60	43.82	42.25	40.10	37.72	36.42
Colombia	42.67	44.80	46.39	46.78	45.99	43.06	40.04	36.97
Costa Rica	43.33	45.34	47.37	47.83	46.05	42.19	38.87	36.89
Cuba	35.81	35.49	34.27	35.86	36.98	37.34	31.72	26.23
Chile	36.71	38.40	39.39	40.14	39.10	36.80	33.39	31.46
Ecuador	41.89	43.49	44.81	45.47	45.34	44.67	43.33	41.37
El Salvador	42.76	44.19	45.47	46.80	46.49	45.87	45.97	45.71
Guatemala	44.09	45.16	46.03	46.43	45.90	45.74	45.88	45.91
Haití	36.83	38.12	39.41	40.62	40.95	41.10	40.70	40.50
Honduras	44.73	44.58	45.17	46.25	47.23	48.20	47.49	46.37
México	43.01	44.49	45.63	46.24	46.68	46.56	44.41	41.51
Nicaragua	44.01	46.12	47.95	48.88	48.37	48.04	47.59	47.68
Panamá	41.02	42.38	43.46	44.09	44.22	43.09	40.48	37.55
Paraguay	42.93	45.38	47.67	48.70	46.43	44.31	42.09	40.98
Perú	41.57	42.28	43.32	44.15	44.01	43.24	41.78	39.82
República Dominicana/ Dominican Republic	44.52	45.46	46.65	47.52	47.33	45.35	42.25	39.67
Uruguay	27.88	27.58	27.87	28.08	27.91	27.69	26.95	26.85
Venezuela	43.61	45.08	46.12	46.43	45.67	43.47	41.09	39.08

Países/ Countries	1990	1995	2000	2005	2010	2015	2020	2025
<b>América Latina/ Latin America</b>	<b>35.79</b>	<b>33.87</b>	<b>31.69</b>	<b>29.71</b>	<b>27.94</b>	<b>26.41</b>	<b>25.07</b>	<b>23.85</b>
Argentina	29.92	28.33	27.22	26.56	26.02	25.30	24.41	23.55
Bolivia	41.40	39.72	38.12	36.46	34.59	32.56	30.53	28.64
Brasil/Brazil	34.66	32.15	29.10	26.72	25.08	23.91	22.81	21.70
Colombia	35.29	32.93	30.38	28.47	26.71	25.17	23.81	22.65
Costa Rica	36.46	34.96	33.07	30.93	29.20	27.81	26.57	25.34
Cuba	22.73	23.22	23.35	22.14	20.63	19.77	19.62	19.61
Chile	30.62	30.47	29.39	27.80	26.32	25.24	24.52	23.89
Ecuador	39.30	37.10	34.77	32.38	30.01	27.85	25.96	24.34
El Salvador	43.51	40.68	38.88	37.10	34.68	32.03	29.66	27.69
Guatemala	45.43	44.33	42.94	41.27	39.30	37.13	34.83	32.61
Haití	40.23	40.23	39.87	39.16	38.29	37.39	36.52	35.63
Honduras	44.58	43.21	41.15	38.73	36.14	33.75	31.73	30.00
México	38.00	36.02	33.79	31.39	28.82	26.57	24.78	23.30
Nicaragua	47.89	45.95	43.63	41.17	38.39	35.60	32.97	30.55
Panamá	34.96	33.16	31.47	29.48	27.47	25.73	24.34	23.22
Paraguay	40.38	39.66	38.25	36.58	34.99	33.65	32.45	31.26
Perú	37.63	35.47	33.62	31.81	29.75	27.72	25.93	24.43
República Dominicana/ Dominican Republic	37.89	36.25	33.87	31.25	28.90	27.02	25.48	24.06
Uruguay	25.78	24.41	23.87	23.47	22.99	22.36	21.71	21.18
Venezuela	37.17	34.72	32.35	30.30	28.43	26.71	25.15	23.77

Cuadro 10 / Table 10  
**AMERICA LATINA: RELACION DE DEPENDENCIA,  
 POR PAISES, 1950-2025**  
**LATIN AMERICA: DEPENDENCY RATIO,  
 BY COUNTRIES, 1950-2025**

Países/ Countries	1950	1955	1960	1965	1970	1975	1980	1985
<b>América Latina/ Latin America</b>	<b>78.15</b>	<b>81.84</b>	<b>85.68</b>	<b>87.98</b>	<b>86.58</b>	<b>83.06</b>	<b>77.52</b>	<b>72.87</b>
Argentina	53.22	55.31	57.04	57.30	57.03	58.26	61.82	64.13
Bolivia	82.29	83.94	85.35	85.54	86.20	86.77	86.97	85.46
Brasil/Brazil	80.11	82.78	86.90	88.61	84.14	77.94	71.71	68.67
Colombia	86.34	92.82	98.43	100.07	97.15	87.19	77.85	69.16
Costa Rica	88.95	95.29	102.43	103.81	97.11	83.76	73.84	68.88
Cuba	68.53	67.44	64.78	70.16	75.83	78.79	64.77	52.69
Chile	69.41	74.98	79.02	82.10	79.14	72.88	63.91	59.49
Ecuador	86.89	91.43	95.37	97.42	96.39	93.46	88.52	82.07
El Salvador	84.56	88.17	92.49	97.76	97.19	95.16	96.44	96.80
Guatemala	87.39	91.47	94.86	96.75	95.11	94.32	95.07	95.49
Haití	72.55	76.36	80.08	83.48	84.03	84.07	82.29	81.11
Honduras	87.44	87.46	90.28	94.91	99.17	103.56	101.91	98.47
México	89.30	95.07	98.79	100.67	101.65	100.62	92.18	82.05
Nicaragua	88.63	95.83	103.03	106.24	103.69	102.17	100.50	101.59
Panamá	81.44	86.18	90.47	92.87	93.33	88.79	80.55	72.49
Paraguay	85.56	94.61	103.93	108.47	99.31	91.52	83.65	80.09
Perú	81.89	84.14	87.80	90.96	90.37	87.91	83.04	76.86
República Dominicana/ Dominican Republic	91.36	94.47	98.76	102.05	101.25	93.63	83.08	75.17
Uruguay	56.52	55.58	56.25	57.32	58.16	59.53	59.89	60.72
Venezuela	83.33	89.15	94.36	96.29	94.36	87.07	79.50	73.95

Países/ Countries	1990	1995	2000	2005	2010	2015	2020	2025
<b>América Latina/ Latin America</b>	<b>68.14</b>	<b>63.80</b>	<b>59.06</b>	<b>55.12</b>	<b>52.06</b>	<b>50.27</b>	<b>49.48</b>	<b>49.33</b>
Argentina	64.02	61.08	58.87	57.36	56.33	55.54	54.80	53.93
Bolivia	81.93	77.39	73.25	69.08	64.76	60.66	56.93	53.94
Brasil/Brazil	64.88	59.55	53.20	48.99	46.65	46.10	46.47	47.28
Colombia	65.29	59.72	54.12	50.52	47.87	46.75	46.88	47.90
Costa Rica	68.65	65.66	61.81	57.47	54.52	53.23	53.15	53.95
Cuba	45.34	47.43	48.68	48.30	47.68	48.75	51.04	52.61
Chile	57.82	58.34	56.53	53.53	51.59	50.87	51.72	53.29
Ecuador	75.77	69.73	63.92	58.72	54.04	50.56	48.44	47.22
El Salvador	89.88	81.21	76.33	71.82	65.91	59.50	54.52	50.80
Guatemala	94.59	91.57	87.48	82.16	76.14	70.18	64.82	60.12
Haití	79.57	79.02	77.64	75.35	72.80	70.41	68.52	66.85
Honduras	91.77	87.10	80.54	73.50	66.69	61.16	57.23	54.57
México	71.63	66.80	62.15	56.99	52.24	48.91	47.06	46.50
Nicaragua	103.63	96.30	88.15	80.31	72.29	65.20	59.65	55.13
Panamá	65.95	61.92	58.46	54.60	51.34	49.31	48.43	48.81
Paraguay	78.40	76.25	71.93	67.53	63.79	61.12	60.47	59.57
Perú	70.75	65.51	61.72	58.32	54.48	51.23	49.13	48.14
República Dominicana/ Dominican Republic	70.23	66.94	61.68	56.32	52.01	49.51	48.40	48.44
Uruguay	59.70	57.89	57.56	56.36	54.93	53.52	52.60	52.81
Venezuela	69.22	63.54	58.39	54.33	51.28	49.56	48.65	48.26

Cuadro 11a / Table 11a  
**AMERICA LATINA: PROYECCION DE LA POBLACION TOTAL SEGUN SEXO  
Y GRUPOS QUINQUENALES DE EDAD**  
**LATIN AMERICA: PROJECTION OF THE TOTAL POPULATION BY SEX  
AND QUINQUENNIAL AGE GROUPS**  
*(Período/Period 1950-2025)*

Sexo y grupos de edad/ Sex and age groups	Población/Population					
	1950	1955	1960	1965	1970	1975
<b>Ambos sexos/ Both sexes</b>						
<b>Total</b>	<b>158 809 754</b>	<b>182 198 722</b>	<b>209 210 768</b>	<b>240 801 611</b>	<b>274 538 877</b>	<b>310 911 287</b>
0-4	25 925 086	30 680 682	35 251 770	40 729 855	43 784 901	46 863 485
5-9	20 478 528	24 610 789	29 329 346	33 874 634	39 317 402	42 535 171
10-14	17 789 180	20 221 819	24 289 818	28 951 120	33 449 322	38 908 655
15-19	15 960 714	17 585 312	19 955 454	23 976 024	28 557 143	33 028 565
20-24	14 147 859	15 673 996	17 232 314	19 552 701	23 481 661	28 020 576
25-29	12 104 440	13 835 739	15 292 367	16 784 378	19 071 456	22 979 326
30-34	10 230 952	11 808 336	13 464 771	14 864 948	16 344 644	18 638 758
35-39	9 121 278	9 951 149	11 448 003	13 057 417	14 444 493	15 934 564
40-44	7 750 386	8 812 704	9 592 393	11 044 580	12 635 120	14 020 363
45-49	6 632 765	7 410 183	8 419 258	9 184 750	10 604 142	12 179 010
50-54	5 490 055	6 244 626	6 984 428	7 961 230	8 716 450	10 105 365
55-59	4 291 635	5 054 343	5 765 533	6 478 316	7 417 582	8 167 735
60-64	3 412 524	3 819 320	4 521 225	5 192 313	5 868 293	6 768 459
65-69	2 420 757	2 879 642	3 250 996	3 886 316	4 498 001	5 130 176
70-74	1 530 989	1 878 081	2 272 721	2 598 099	3 139 559	3 680 552
75-79	906 701	1 039 568	1 315 710	1 623 375	1 884 095	2 318 719
80 y más/and over	615 905	692 435	824 665	1 041 549	1 324 614	1 631 811
<b>Hombres/Males</b>						
<b>Total</b>	<b>79 750 981</b>	<b>91 461 318</b>	<b>104 931 515</b>	<b>120 704 192</b>	<b>137 541 763</b>	<b>155 637 958</b>
0-4	13 142 237	15 545 500	17 866 839	20 653 973	22 215 532	23 756 492
5-9	10 361 640	12 456 433	14 831 350	17 131 391	19 896 070	21 533 245
10-14	8 994 202	10 228 456	12 284 446	14 624 643	16 895 986	19 665 586
15-19	8 051 721	8 879 969	10 081 284	12 114 060	14 400 827	16 649 540
20-24	7 124 623	7 883 886	8 675 477	9 857 954	11 831 199	14 081 812
25-29	6 084 060	6 949 707	7 666 540	8 421 587	9 590 177	11 541 146
30-34	5 128 447	5 924 397	6 742 457	7 426 530	8 178 551	9 343 122
35-39	4 563 124	4 980 010	5 724 776	6 516 575	7 195 226	7 948 219
40-44	3 882 178	4 397 691	4 782 313	5 501 769	6 284 449	6 958 991
45-49	3 332 502	3 694 280	4 177 655	4 555 335	5 255 157	6 027 839
50-54	2 739 093	3 115 970	3 454 595	3 921 490	4 292 038	4 973 667
55-59	2 130 796	2 497 490	2 847 376	3 171 583	3 617 020	3 983 739
60-64	1 666 950	1 872 090	2 204 057	2 529 885	2 832 197	3 257 319
65-69	1 159 844	1 383 835	1 566 347	1 860 364	2 151 750	2 431 260
70-74	716 591	881 930	1 069 690	1 222 895	1 468 035	1 720 284
75-79	411 758	473 869	601 188	742 377	860 947	1 053 819
80 y más/and over	261 215	295 812	355 117	451 789	576 600	711 880
<b>Mujeres/Females</b>						
<b>Total</b>	<b>79 058 773</b>	<b>90 737 401</b>	<b>104 279 255</b>	<b>120 097 420</b>	<b>136 997 116</b>	<b>155 273 332</b>
0-4	12 782 849	15 135 180	17 384 929	20 075 879	21 569 370	23 106 997
5-9	10 116 888	12 154 357	14 497 994	16 743 241	19 421 330	21 001 933
10-14	8 794 978	9 993 363	12 005 368	14 326 480	16 553 335	19 243 067
15-19	7 908 993	8 705 342	9 874 168	11 861 966	14 156 314	16 379 024
20-24	7 023 236	7 790 112	8 556 839	9 694 753	11 650 456	13 938 762
25-29	6 020 380	6 886 033	7 625 827	8 362 790	9 481 276	11 438 177
30-34	5 102 505	5 883 937	6 722 319	7 438 423	8 166 093	9 295 636
35-39	4 558 154	4 971 139	5 723 229	6 540 844	7 249 266	7 986 341
40-44	3 868 208	4 415 013	4 810 080	5 542 811	6 350 676	7 061 371
45-49	3 300 263	3 715 907	4 241 597	4 629 418	5 348 988	6 151 175
50-54	2 750 962	3 128 658	3 529 834	4 039 739	4 424 409	5 131 695
55-59	2 160 839	2 556 854	2 918 156	3 306 734	3 800 563	4 183 997
60-64	1 745 574	1 947 230	2 317 165	2 662 428	3 036 094	3 511 138
65-69	1 260 913	1 495 806	1 684 647	2 025 954	2 346 253	2 698 914
70-74	814 398	996 159	1 203 028	1 375 207	1 671 526	1 960 270
75-79	494 943	565 696	714 520	880 997	1 023 146	1 264 899
80 y más/and over	354 690	396 624	469 549	589 761	748 014	919 930

Cuadro 11a (continuación)/ Table 11a (continued)  
**AMERICA LATINA: PROYECCION DE LA POBLACION TOTAL SEGUN SEXO  
Y GRUPOS QUINQUENALES DE EDAD**  
**LATIN AMERICA: PROJECTION OF THE TOTAL POPULATION BY SEX  
AND QUINQUENNIAL AGE GROUPS**  
*(Período/Period 1950-2025)*

Sexo y grupos de edad/ Sex and age groups	Población/Population				
	1980	1985	1990	1995	2000
<b>Ambos sexos/ Both sexes</b>					
<b>Total</b>	<b>349 198 786</b>	<b>389 520 931</b>	<b>430 183 939</b>	<b>471 024 651</b>	<b>510 937 983</b>
0-4	49 439 460	52 871 784	53 955 276	54 858 662	55 072 172
5-9	45 826 625	48 458 457	51 935 200	53 104 678	54 079 935
10-14	42 179 450	45 433 804	48 070 726	51 579 310	52 755 049
15-19	38 450 776	41 661 184	44 934 659	47 640 371	51 134 654
20-24	32 391 922	37 691 906	40 958 046	44 302 747	47 011 080
25-29	27 449 328	31 669 900	36 989 567	40 290 373	43 652 634
30-34	22 501 553	26 831 823	31 046 889	36 385 506	39 690 204
35-39	18 215 969	21 985 223	26 294 637	30 501 825	35 812 643
40-44	15 498 867	17 735 819	21 474 296	25 751 002	29 924 846
45-49	13 550 322	15 002 084	17 224 168	20 908 527	25 125 597
50-54	11 644 299	12 986 005	14 425 915	16 614 452	20 217 433
55-59	9 512 686	10 992 514	12 309 126	13 718 679	15 845 630
60-64	7 498 925	8 769 465	10 186 011	11 452 712	12 807 865
65-69	5 968 143	6 655 734	7 828 323	9 143 041	10 328 167
70-74	4 249 289	4 987 865	5 606 691	6 640 745	7 806 723
75-79	2 765 906	3 233 101	3 836 951	4 356 441	5 204 091
80 y más/and over	2 055 264	2 554 267	3 107 451	3 775 583	4 469 255
<b>Hombres/Males</b>					
<b>Total</b>	<b>174 658 878</b>	<b>194 583 809</b>	<b>214 616 832</b>	<b>234 790 692</b>	<b>254 454 258</b>
0-4	25 076 842	26 834 862	27 405 385	27 886 783	28 012 842
5-9	23 183 506	24 523 708	26 302 283	26 919 300	27 439 940
10-14	21 332 943	22 957 276	24 296 674	26 093 799	26 713 428
15-19	19 397 643	21 020 582	22 641 101	24 045 170	25 825 874
20-24	16 268 718	18 933 295	20 575 276	22 259 446	23 659 640
25-29	13 740 480	15 830 348	18 499 731	20 164 335	21 858 080
30-34	11 262 651	13 368 651	15 449 991	18 129 390	19 794 737
35-39	9 099 556	10 957 945	13 047 216	15 122 317	17 782 952
40-44	7 698 838	8 821 001	10 656 918	12 724 848	14 778 225
45-49	6 691 239	7 411 822	8 520 606	10 322 003	12 352 434
50-54	5 723 808	6 367 021	7 076 344	8 159 053	9 909 235
55-59	4 638 984	5 350 417	5 973 502	6 660 457	7 701 067
60-64	3 609 434	4 217 572	4 886 058	5 474 743	6 124 226
65-69	2 820 813	3 143 485	3 689 410	4 293 190	4 828 992
70-74	1 965 727	2 299 416	2 576 643	3 039 460	3 554 186
75-79	1 255 535	1 448 479	1 706 588	1 925 120	2 284 430
80 y más/and over	892 167	1 097 930	1 313 114	1 571 282	1 833 972
<b>Mujeres/Females</b>					
<b>Total</b>	<b>174 539 909</b>	<b>194 937 120</b>	<b>215 567 105</b>	<b>236 233 955</b>	<b>256 483 722</b>
0-4	24 362 619	26 036 922	26 549 893	26 971 879	27 059 331
5-9	22 643 118	23 934 747	25 632 915	26 185 377	26 639 995
10-14	20 846 508	22 476 530	23 774 050	25 485 508	26 041 623
15-19	19 053 133	20 640 603	22 293 558	23 595 204	25 308 781
20-24	16 123 204	18 758 610	20 382 770	22 043 303	23 351 439
25-29	13 708 846	15 839 550	18 489 840	20 126 039	21 794 556
30-34	11 238 902	13 463 172	15 596 897	18 256 119	19 895 469
35-39	9 116 417	11 027 279	13 247 420	15 379 508	18 029 695
40-44	7 800 025	8 914 820	10 817 382	13 026 152	15 146 616
45-49	6 859 081	7 590 262	8 703 563	10 586 524	12 773 163
50-54	5 920 492	6 618 981	7 349 575	8 455 398	10 308 199
55-59	4 873 702	5 642 095	6 335 625	7 058 222	8 144 558
60-64	3 889 493	4 551 891	5 299 955	5 977 968	6 683 640
65-69	3 147 331	3 512 253	4 138 915	4 849 850	5 499 177
70-74	2 283 558	2 688 451	3 030 048	3 601 285	4 252 540
75-79	1 510 375	1 784 623	2 130 359	2 431 317	2 919 662
80 y más/and over	1 163 096	1 456 341	1 794 336	2 204 298	2 635 281

Cuadro 11a (conclusión)/ Table 11a (concluded)  
**AMERICA LATINA: PROYECCION DE LA POBLACION TOTAL SEGUN SEXO  
Y GRUPOS QUINQUENALES DE EDAD**  
**LATIN AMERICA: PROJECTION OF THE TOTAL POPULATION BY SEX  
AND QUINQUENNIAL AGE GROUPS**  
*(Período/Period 1950-2025)*

Sexo y grupos de edad/ Sex and age groups	Población/Population				
	2005	2010	2015	2020	2025
<b>Ambos sexos/ Both sexes</b>					
<b>Total</b>	<b>549 694 233</b>	<b>587 105 750</b>	<b>622 836 530</b>	<b>656 183 122</b>	<b>686 452 407</b>
0-4	55 230 157	55 387 989	55 456 715	55 122 648	54 520 721
5-9	54 362 306	54 578 333	54 784 706	54 896 023	54 600 639
10-14	53 745 712	54 044 822	54 273 944	54 492 833	54 615 762
15-19	52 324 666	53 330 741	53 643 854	53 886 810	54 118 227
20-24	50 518 125	51 734 781	52 762 885	53 099 522	53 363 531
25-29	46 382 888	49 907 896	51 153 131	52 207 581	52 570 384
30-34	43 063 307	45 813 012	49 346 472	50 617 481	51 695 103
35-39	39 121 295	42 500 131	45 258 601	48 791 776	50 082 967
40-44	35 192 764	38 499 209	41 871 367	44 627 758	48 148 301
45-49	29 246 995	34 453 532	37 743 208	41 092 431	43 832 097
50-54	24 343 568	28 389 316	33 500 304	36 750 344	40 052 406
55-59	19 328 694	23 324 899	27 253 510	32 215 152	35 390 016
60-64	14 837 986	18 148 554	21 951 853	25 699 381	30 431 127
65-69	11 595 857	13 481 452	16 539 939	20 056 837	23 530 825
70-74	8 868 035	10 003 866	11 679 493	14 378 803	17 485 387
75-79	6 165 031	7 051 246	7 997 377	9 381 761	11 595 847
80 y más/and over	5 366 847	6 455 969	7 619 176	8 865 993	10 419 070
<b>Hombres/Males</b>					
<b>Total</b>	<b>273 503 147</b>	<b>291 833 520</b>	<b>309 263 919</b>	<b>325 429 132</b>	<b>339 973 249</b>
0-4	28 107 506	28 199 307	28 245 694	28 087 436	27 790 116
5-9	27 604 179	27 730 227	27 848 926	27 919 714	27 783 151
10-14	27 242 474	27 415 873	27 549 185	27 675 361	27 752 421
15-19	26 453 341	26 990 887	27 172 417	27 314 387	27 447 318
20-24	25 447 280	26 090 558	26 641 546	26 838 276	26 992 594
25-29	23 271 370	25 068 709	25 729 736	26 297 087	26 509 452
30-34	21 494 817	22 919 234	24 721 070	25 397 627	25 978 420
35-39	19 448 219	21 149 854	22 578 403	24 378 414	25 065 781
40-44	17 409 757	19 069 775	20 764 362	22 189 311	23 978 823
45-49	14 370 713	16 960 036	18 604 625	20 280 504	21 691 438
50-54	11 882 227	13 849 289	16 373 965	17 987 370	19 627 615
55-59	9 374 869	11 264 877	13 153 851	15 578 897	17 137 076
60-64	7 099 899	8 663 896	10 432 133	12 202 871	14 477 472
65-69	5 420 740	6 302 154	7 709 986	9 302 487	10 900 813
70-74	4 014 770	4 523 892	5 276 141	6 471 396	7 824 109
75-79	2 685 500	3 047 921	3 448 242	4 034 953	4 962 693
80 y más/and over	2 175 479	2 587 029	3 013 643	3 473 042	4 053 950
<b>Mujeres/Females</b>					
<b>Total</b>	<b>276 191 088</b>	<b>295 272 229</b>	<b>313 572 608</b>	<b>330 753 989</b>	<b>346 479 157</b>
0-4	27 122 647	27 188 681	27 211 022	27 035 211	26 730 602
5-9	26 758 128	26 848 106	26 935 782	26 976 308	26 817 489
10-14	26 503 240	26 628 951	26 724 756	26 817 471	26 863 341
15-19	25 871 327	26 339 851	26 471 438	26 572 422	26 670 908
20-24	25 070 843	25 644 218	26 121 340	26 261 245	26 370 937
25-29	23 111 517	24 839 188	25 423 395	25 910 496	26 060 931
30-34	21 568 489	22 893 779	24 625 404	25 219 854	25 716 681
35-39	19 673 077	21 350 278	22 680 200	24 413 359	25 017 187
40-44	17 783 009	19 429 432	21 107 004	22 438 449	24 169 476
45-49	14 876 277	17 493 496	19 138 580	20 811 924	22 140 660
50-54	12 461 342	14 540 026	17 126 337	18 762 973	20 424 792
55-59	9 953 823	12 060 024	14 099 661	16 636 255	18 252 939
60-64	7 738 087	9 484 655	11 519 721	13 496 508	15 953 651
65-69	6 175 118	7 179 298	8 829 954	10 754 353	12 630 015
70-74	4 853 264	5 479 975	6 403 350	7 907 405	9 661 274
75-79	3 479 526	4 003 326	4 549 130	5 346 811	6 633 156
80 y más/and over	3 191 371	3 868 939	4 605 532	5 392 949	6 365 120

Cuadro 11b / Table 11b  
**AMERICA LATINA: INDICADORES DEMOGRAFICOS ESTIMADOS POR QUINQUENIOS**  
**LATIN AMERICA: DEMOGRAPHIC INDICATORS ESTIMATED BY QUINQUENIA**  
*(Período/Period 1950-2025)*

Indicadores demográficos	1950- 1955	1955- 1960	1960- 1965	1965- 1970	1970- 1975	Demographic indicators
<b>Fecundidad</b>						
<b>Nacimientos anuales:</b>						
B (en miles)	7 241	8 156	9 264	9 830	10 357	Annual births: B (in thousands)
Tasa bruta de natalidad: b (por mil)	42.47	41.67	41.17	38.15	35.38	Crude birth rate: b (per thousand)
Tasa global de fecundidad	5.91	5.93	5.98	5.55	5.01	Total fertility rate
Tasa bruta de reproducción	2.88	2.89	2.92	2.71	2.45	Gross reproduction rate
<b>Mortalidad</b>						
<b>Muertes anuales:</b>						
D (en miles)	2 665	2 694	2 774	2 838	2 846	Annual deaths: D (in thousands)
Tasa bruta de mortalidad: d (por mil)	15.63	13.77	12.33	11.01	9.72	Crude death rate: d (per thousand)
Esperanza de vida al nacer:						Expectation of life at birth:
Ambos sexos	51.78	54.71	57.16	59.11	61.28	birth: Both sexes
Hombres	50.18	52.97	55.33	57.13	59.06	Males
Mujeres	53.46	56.54	59.09	61.18	63.61	Females
Mortalidad infantil (por mil):						Infant mortality (per thousand)
Ambos Sexos	126.63	113.56	101.71	91.79	81.22	Both sexes
Hombres	135.30	122.04	109.79	99.62	89.61	Males
Mujeres	117.54	104.65	93.23	83.56	72.41	Females
<b>Crecimiento natural</b>						
<b>Crecimiento anual:</b>						
B-D (en miles)	4 575	5 461	6 490	6 992	7 511	Annual natural increase: B-D (in thousands)
Tasa de crecimiento natural (por mil)	26.83	27.91	28.84	27.14	25.66	Natural increase rate (per thousand)
<b>Migración</b>						
<b>Migración anual:</b>						
M (en miles)	102	-59	-172	-245	-236	Annual migration M (in thousands)
Tasa de migración: m (por mil)	0.60	-0.30	-0.76	-0.95	-0.81	Migration rate: m (per thousand)
<b>Crecimiento total</b>						
<b>Crecimiento anual:</b>						
B-D+M (en miles)	4 678	5 402	6 318	6 747	7 274	Annual increase: B-D+M (in thousands)
Tasa de crecimiento total: r (por mil)	27.44	27.60	28.08	26.19	24.85	Total increase rate: r (per thousand)

Cuadro 11b (continuación) / Table 11b (continued)  
**AMERICA LATINA: INDICADORES DEMOGRAFICOS ESTIMADOS POR QUINQUENIOS**  
**LATIN AMERICA: DEMOGRAPHIC INDICATORS ESTIMATED BY QUINQUENNIA**  
*(Período/Period 1950-2025)*

Indicadores demográficos	1975- 1980	1980- 1985	1985- 1990	1990- 1995	1995- 2000	Demographic indicators
<b>Fecundidad</b>						
<b>Nacimientos anuales:</b>						<b>Fertility</b>
B (en miles)	10 766	11 378	11 510	11 609	11 580	Annual births: B (in thousands)
Tasa bruta de natalidad: b (por mil)	32.62	30.80	28.08	25.76	23.58	Crude birth rate: b (per thousand)
Tasa global de fecundidad	4.41	3.94	3.43	3.07	2.79	Total fertility rate
Tasa bruta de reproducción	2.15	1.92	1.67	1.50	1.36	Gross reproduction rate
<b>Mortalidad</b>						
<b>Muertes anuales:</b>						<b>Mortality</b>
D (en miles)	2 861	2 925	3 002	3 104	3 247	Annual deaths: D (in thousands)
Tasa bruta de mortalidad: d (por mil)	8.67	7.92	7.33	6.89	6.61	Crude death rate: d (per thousand)
Esperanza de vida al nacer:						Expectation of life at birth:
Ambos sexos	63.37	65.17	66.68	68.07	69.27	birth: Both sexes
Hombres	60.93	62.52	63.98	65.33	66.48	Males
Mujeres	65.94	67.95	69.52	70.95	72.18	Females
Mortalidad infantil (por mil):						Infant mortality (per thousand)
Ambos Sexos	70.69	61.16	53.93	47.30	41.92	Both sexes
Hombres	78.72	68.63	60.80	53.51	47.58	Males
Mujeres	62.25	53.32	46.72	40.78	35.98	Females
<b>Crecimiento natural</b>						
<b>Crecimiento anual:</b>						<b>Natural increase</b>
B-D (en miles)	7 905	8 453	8 508	8 505	8 333	Annual natural increase: B-D (in thousands)
Tasa de crecimiento natural (por mil)	23.95	22.88	20.76	18.88	16.97	Natural increase rate (per thousand)
<b>Migración</b>						
<b>Migración anual:</b>						<b>Migration</b>
M (en miles)	-247	-388	-375	-337	-350	Annual migration M (in thousands)
Tasa de migración: m (por mil)	-0.75	-1.05	-0.92	-0.75	-0.71	Migration rate: m (per thousand)
<b>Crecimiento total</b>						
<b>Crecimiento anual:</b>						<b>Total increase</b>
B-D+M (en miles)	7 657	8 064	8 133	8 168	7 983	Annual increase: B-D+M (in thousands)
Tasa de crecimiento total: r (por mil)	23.20	21.83	19.84	18.13	16.26	Total increase rate: r (per thousand)



Cuadro 11b (conclusión) / Table 11b (concluded)  
**AMERICA LATINA: INDICADORES DEMOGRAFICOS ESTIMADOS POR QUINQUENIOS**  
**LATIN AMERICA: DEMOGRAPHIC INDICATORS ESTIMATED BY QUINQUENIA**  
*(Período/Period 1950-2025)*

Indicadores demográficos	2000-2005	2005-2010	2010-2015	2015-2020	2020-2025	Demographic indicators
<b>Fecundidad</b>						<b>Fertility</b>
<b>Nacimientos anuales:</b>						<b>Annual births:</b>
B (en miles)	11 551	11 532	11 501	11 394	11 240	B (in thousands)
<b>Tasa bruta de natalidad:</b>						<b>Crude birth rate:</b>
b (por mil)	21.78	20.29	19.01	17.82	16.74	b (per thousand)
<b>Tasa global de fecundidad</b>	2.58	2.42	2.32	2.23	2.17	<b>Total fertility rate</b>
<b>Tasa bruta de reproducción</b>	1.26	1.18	1.13	1.09	1.06	<b>Gross reproduction rate</b>
<b>Mortalidad</b>						<b>Mortality</b>
<b>Muertes anuales:</b>						<b>Annual deaths:</b>
D (en miles)	3 446	3 700	4 005	4 378	4 844	D (in thousands)
<b>Tasa bruta de mortalidad:</b>						<b>Crude death rate:</b>
d (por mil)	6.50	6.51	6.62	6.85	7.22	d (per thousand)
<b>Esperanza de vida al nacer:</b>						<b>Expectation of life at birth:</b>
Ambos sexos	70.32	71.24	72.06	72.75	73.32	birth: Both sexes
Hombres	67.50	68.39	69.19	69.86	70.42	Males
Mujeres	73.27	74.24	75.08	75.79	76.37	Females
<b>Mortalidad infantil (por mil):</b>						<b>Infant mortality (per thousand):</b>
Ambos Sexos	37.43	33.65	30.33	27.53	25.25	Both sexes
Hombres	42.65	38.51	34.84	31.69	29.10	Males
Mujeres	31.96	28.56	25.59	23.17	21.20	Females
<b>Crecimiento natural</b>						<b>Natural increase</b>
<b>Crecimiento anual:</b>						<b>Annual natural increase:</b>
B-D (en miles)	8 105	7 832	7 496	7 016	6 396	B-D (in thousands)
<b>Tasa de crecimiento natural (por mil)</b>	15.28	13.78	12.39	10.97	9.53	<b>Natural increase rate (per thousand)</b>
<b>Migración</b>						<b>Migration</b>
<b>Migración anual:</b>						<b>Annual migration</b>
M (en miles)	-354	-349	-350	-347	-342	M (in thousands)
<b>Tasa de migración:</b>						<b>Migration rate:</b>
m (por mil)	-0.67	-0.61	-0.58	-0.54	-0.51	m (per thousand)
<b>Crecimiento total</b>						<b>Total increase</b>
<b>Crecimiento anual:</b>						<b>Annual increase:</b>
B-D+M (en miles)	7 751	7 482	7 146	6 669	6 054	B-D+M (in thousands)
<b>Tasa de crecimiento total:</b>						<b>Total increase rate:</b>
r (por mil)	14.62	13.16	11.81	10.43	9.02	r (per thousand)

Cuadro 12a / Table 12a  
**ARGENTINA: PROYECCION DE LA POBLACION TOTAL SEGUN SEXO  
Y GRUPOS QUINQUENALES DE EDAD**  
**ARGENTINA: PROJECTION OF THE TOTAL POPULATION BY SEX  
AND QUINQUENNIAL AGE GROUPS**  
*(Período/Period 1950-2025)*

Sexo y grupos de edad/ Sex and age groups	Población/Population					
	1950	1955	1960	1965	1970	1975
<b>Ambos sexos/ Both sexes</b>						
<b>Total</b>	<b>17 150 336</b>	<b>18 927 821</b>	<b>20 616 009</b>	<b>22 283 100</b>	<b>23 962 313</b>	<b>26 051 685</b>
0-4	1 947 133	2 158 225	2 261 102	2 342 581	2 460 686	2 801 575
5-9	1 709 551	1 940 611	2 140 220	2 245 297	2 328 264	2 462 373
10-14	1 578 744	1 724 874	1 943 295	2 142 099	2 247 553	2 343 826
15-19	1 567 966	1 618 565	1 738 229	1 954 768	2 153 313	2 285 996
20-24	1 578 761	1 611 847	1 632 219	1 750 241	1 966 241	2 196 394
25-29	1 469 111	1 599 448	1 613 550	1 634 226	1 752 047	1 988 748
30-34	1 320 361	1 473 442	1 592 006	1 606 661	1 627 790	1 758 649
35-39	1 240 851	1 314 565	1 459 985	1 577 780	1 592 035	1 622 650
40-44	1 127 382	1 224 856	1 294 781	1 439 517	1 553 888	1 575 202
45-49	973 966	1 098 295	1 193 577	1 265 401	1 405 647	1 522 035
50-54	797 166	931 572	1 053 346	1 148 956	1 218 988	1 357 681
55-59	632 135	744 461	873 829	992 088	1 083 207	1 155 202
60-64	485 838	570 066	676 450	796 452	906 267	998 301
65-69	328 945	416 525	494 223	588 554	695 443	800 673
70-74	201 228	262 631	337 776	401 297	482 207	577 557
75-79	109 510	143 953	191 489	247 920	297 340	364 230
80 y más/and over	81 688	93 885	119 930	149 261	191 398	240 593
<b>Hombres/Males</b>						
<b>Total</b>	<b>8 826 955</b>	<b>9 666 371</b>	<b>10 469 900</b>	<b>11 244 313</b>	<b>12 018 838</b>	<b>13 006 250</b>
0-4	992 312	1 095 977	1 148 359	1 188 852	1 248 560	1 422 136
5-9	867 028	988 459	1 086 319	1 139 870	1 181 035	1 248 895
10-14	800 669	874 451	989 344	1 086 734	1 140 438	1 188 412
15-19	796 290	817 727	881 675	994 861	1 091 916	1 159 792
20-24	802 248	814 735	825 104	887 178	999 722	1 113 087
25-29	748 906	809 866	815 525	825 143	886 882	1 009 994
30-34	673 247	749 030	805 626	810 836	820 518	888 966
35-39	638 996	668 205	741 153	796 744	801 323	816 005
40-44	593 736	627 731	656 071	728 064	781 016	789 396
45-49	525 530	573 854	607 585	636 845	705 304	759 065
50-54	430 811	496 772	543 791	577 762	605 328	672 253
55-59	344 570	395 290	457 647	502 027	533 065	561 759
60-64	259 692	303 280	350 287	405 084	444 011	476 128
65-69	169 979	215 659	254 632	292 010	338 430	375 651
70-74	99 030	130 273	168 086	195 622	226 716	266 379
75-79	50 996	66 908	89 846	115 501	136 187	160 845
80 y más/and over	32 915	38 152	48 851	61 181	78 388	97 486
<b>Mujeres/Females</b>						
<b>Total</b>	<b>8 323 381</b>	<b>9 261 450</b>	<b>10 146 109</b>	<b>11 038 786</b>	<b>11 943 475</b>	<b>13 045 435</b>
0-4	954 821	1 062 248	1 112 743	1 153 729	1 212 126	1 379 439
5-9	842 523	952 151	1 053 901	1 105 428	1 147 229	1 213 478
10-14	778 075	850 423	953 951	1 055 366	1 107 115	1 155 414
15-19	771 676	800 838	856 554	959 908	1 061 397	1 126 204
20-24	776 513	797 112	807 115	863 063	966 519	1 083 307
25-29	720 205	789 582	798 025	809 083	865 165	978 754
30-34	647 114	724 413	786 381	795 825	807 272	869 683
35-39	601 855	646 360	718 833	781 036	790 712	806 644
40-44	533 646	597 125	638 711	711 453	772 872	785 806
45-49	448 436	524 441	585 992	628 556	700 343	762 970
50-54	366 355	434 799	509 555	571 194	613 660	685 428
55-59	287 565	349 172	416 182	490 061	550 142	593 443
60-64	226 146	266 786	326 163	391 368	462 256	522 174
65-69	158 966	200 866	239 591	296 544	357 013	425 022
70-74	102 198	132 358	169 690	205 675	255 491	311 178
75-79	58 514	77 045	101 643	132 419	161 153	203 385
80 y más/and over	48 773	55 732	71 079	88 080	113 010	143 107

Cuadro 12a (continuación)/ Table 12a (continued)  
**ARGENTINA: PROYECCION DE LA POBLACION TOTAL SEGUN SEXO  
Y GRUPOS QUINQUENALES DE EDAD**  
**ARGENTINA: PROJECTION OF THE TOTAL POPULATION BY SEX  
AND QUINQUENNIAL AGE GROUPS**  
*(Período/Period 1950-2025)*

Sexo y grupos de edad/ Sex and age groups	Población/Population				
	1980	1985	1990	1995	2000
<b>Ambos sexos/ Both sexes</b>					
<b>Total</b>	<b>28 237 149</b>	<b>30 331 283</b>	<b>32 321 887</b>	<b>34 264 112</b>	<b>36 237 533</b>
0-4	3 241 127	3 240 084	3 229 187	3 271 795	3 394 122
5-9	2 783 516	3 223 845	3 224 866	3 215 764	3 259 620
10-14	2 455 686	2 776 709	3 216 719	3 218 399	3 209 863
15-19	2 334 978	2 447 327	2 768 145	3 207 684	3 210 084
20-24	2 272 473	2 322 527	2 435 478	2 755 921	3 194 643
25-29	2 180 134	2 257 199	2 308 283	2 421 773	2 741 556
30-34	1 971 053	2 162 398	2 240 283	2 292 281	2 406 075
35-39	1 737 575	1 949 263	2 140 245	2 218 902	2 271 706
40-44	1 594 845	1 709 938	1 920 302	2 110 472	2 189 713
45-49	1 535 904	1 557 734	1 672 561	1 880 668	2 069 120
50-54	1 466 401	1 483 267	1 507 347	1 621 200	1 825 402
55-59	1 287 045	1 394 398	1 414 030	1 440 155	1 551 589
60-64	1 069 204	1 195 786	1 299 840	1 321 850	1 349 290
65-69	888 873	957 260	1 075 280	1 173 424	1 196 988
70-74	672 442	752 631	815 675	920 929	1 009 316
75-79	442 598	521 475	589 349	643 682	731 030
80 y más/and over	303 295	379 443	464 296	549 212	627 416
<b>Hombres/Males</b>					
<b>Total</b>	<b>14 045 471</b>	<b>15 045 534</b>	<b>16 001 997</b>	<b>16 942 089</b>	<b>17 903 720</b>
0-4	1 645 984	1 645 921	1 640 677	1 662 582	1 724 952
5-9	1 412 423	1 636 470	1 637 494	1 633 196	1 655 749
10-14	1 245 024	1 408 454	1 632 281	1 633 662	1 629 668
15-19	1 183 111	1 239 982	1 403 243	1 626 747	1 628 532
20-24	1 151 326	1 175 279	1 232 480	1 395 455	1 618 386
25-29	1 102 980	1 141 770	1 166 312	1 223 791	1 386 272
30-34	999 248	1 092 138	1 131 345	1 156 363	1 213 951
35-39	876 050	985 738	1 078 311	1 117 882	1 143 308
40-44	798 412	858 388	967 049	1 058 999	1 098 811
45-49	763 582	773 901	833 512	940 465	1 031 179
50-54	721 689	728 129	739 834	798 571	902 639
55-59	624 496	673 025	681 252	694 208	751 064
60-64	504 561	563 702	610 071	619 790	633 458
65-69	406 442	433 509	486 993	529 566	540 085
70-74	298 729	325 824	349 898	395 395	432 020
75-79	191 764	217 164	238 826	258 312	293 596
80 y más/and over	119 651	146 141	172 421	197 106	220 049
<b>Mujeres/Females</b>					
<b>Total</b>	<b>14 191 678</b>	<b>15 285 749</b>	<b>16 319 890</b>	<b>17 322 023</b>	<b>18 333 813</b>
0-4	1 595 143	1 594 163	1 588 510	1 609 213	1 669 170
5-9	1 371 093	1 587 375	1 587 372	1 582 569	1 603 870
10-14	1 210 662	1 368 255	1 584 438	1 584 737	1 580 195
15-19	1 151 867	1 207 345	1 364 903	1 580 937	1 581 552
20-24	1 121 147	1 147 248	1 202 999	1 360 467	1 576 257
25-29	1 077 154	1 115 429	1 141 971	1 197 982	1 355 284
30-34	971 805	1 070 260	1 108 938	1 135 918	1 192 124
35-39	861 526	963 525	1 061 933	1 101 020	1 128 399
40-44	796 432	851 549	953 254	1 051 473	1 090 901
45-49	772 322	783 833	839 048	940 204	1 037 941
50-54	744 712	755 138	767 513	822 628	922 763
55-59	662 548	721 373	732 778	745 946	800 524
60-64	564 643	632 084	689 770	702 060	715 832
65-69	482 431	523 752	588 287	643 858	656 904
70-74	373 714	426 807	465 778	525 535	577 296
75-79	250 834	304 311	350 523	385 370	437 434
80 y más/and over	183 644	233 302	291 875	352 105	407 367

Cuadro 12a (conclusión)/ Table 12a (concluded)  
**ARGENTINA: PROYECCION DE LA POBLACION TOTAL SEGUN SEXO  
Y GRUPOS QUINQUENALES DE EDAD**  
**ARGENTINA: PROJECTION OF THE TOTAL POPULATION BY SEX  
AND QUINQUENNIAL AGE GROUPS**  
*(Periodo/Period 1950-2025)*

Sexo y grupos de edad/ Sex and age groups	Población/Population				
	2005	2010	2015	2020	2025
<b>Ambos sexos/ Both sexes</b>					
<b>Total</b>	<b>38 235 378</b>	<b>40 192 535</b>	<b>42 063 288</b>	<b>43 837 416</b>	<b>45 504 871</b>
0-4	3 517 117	3 573 770	3 576 504	3 575 676	3 587 425
5-9	3 382 697	3 506 333	3 563 688	3 567 112	3 566 895
10-14	3 254 094	3 377 369	3 501 144	3 558 717	3 562 369
15-19	3 202 180	3 246 843	3 370 300	3 494 201	3 551 980
20-24	3 197 981	3 190 925	3 236 098	3 359 703	3 483 757
25-29	3 179 125	3 183 391	3 177 149	3 222 774	3 346 458
30-34	2 724 853	3 160 804	3 165 903	3 160 409	3 206 406
35-39	2 385 634	2 702 817	3 136 298	3 142 257	3 137 546
40-44	2 243 275	2 357 077	2 671 673	3 101 313	3 108 192
45-49	2 148 692	2 202 903	2 316 079	2 626 514	3 050 215
50-54	2 010 790	2 090 228	2 144 765	2 256 496	2 560 418
55-59	1 749 548	1 929 795	2 008 130	2 062 339	2 171 374
60-64	1 456 322	1 644 620	1 816 585	1 892 382	1 945 310
65-69	1 224 944	1 324 798	1 498 548	1 657 851	1 729 158
70-74	1 033 208	1 060 387	1 149 357	1 302 429	1 443 511
75-79	805 321	827 848	852 486	926 393	1 052 023
80 y más/and over	719 598	812 627	878 580	930 849	1 001 833
<b>Hombres/Males</b>					
<b>Total</b>	<b>18 882 181</b>	<b>19 843 035</b>	<b>20 758 859</b>	<b>21 621 605</b>	<b>22 426 636</b>
0-4	1 787 646	1 816 644	1 818 153	1 817 795	1 823 884
5-9	1 718 501	1 781 514	1 810 867	1 812 735	1 812 705
10-14	1 652 421	1 715 270	1 778 343	1 807 807	1 809 799
15-19	1 624 893	1 647 877	1 710 810	1 773 933	1 803 504
20-24	1 620 715	1 617 581	1 640 857	1 703 847	1 767 032
25-29	1 608 400	1 611 267	1 608 603	1 632 128	1 695 124
30-34	1 375 709	1 596 723	1 600 036	1 597 777	1 621 486
35-39	1 200 877	1 361 512	1 580 820	1 584 580	1 582 758
40-44	1 124 626	1 181 999	1 340 803	1 557 424	1 561 698
45-49	1 071 077	1 097 241	1 154 069	1 309 911	1 522 351
50-54	991 200	1 030 890	1 057 181	1 112 892	1 264 117
55-59	850 611	935 643	974 439	1 000 411	1 054 164
60-64	687 066	779 806	859 257	896 172	921 208
65-69	553 801	602 351	685 200	756 422	790 191
70-74	442 389	455 191	496 482	566 064	626 158
75-79	322 360	331 477	342 226	374 303	427 792
80 y más/and over	249 888	280 047	300 711	317 405	342 665
<b>Mujeres/Females</b>					
<b>Total</b>	<b>19 353 197</b>	<b>20 349 499</b>	<b>21 304 429</b>	<b>22 215 811</b>	<b>23 078 235</b>
0-4	1 729 471	1 757 125	1 758 351	1 757 882	1 763 541
5-9	1 664 196	1 724 819	1 752 820	1 754 377	1 754 190
10-14	1 601 673	1 662 099	1 722 801	1 750 910	1 752 570
15-19	1 577 287	1 598 966	1 659 490	1 720 269	1 748 476
20-24	1 577 266	1 573 344	1 595 241	1 655 855	1 716 725
25-29	1 570 725	1 572 124	1 568 545	1 590 646	1 651 335
30-34	1 349 144	1 564 080	1 565 867	1 562 632	1 584 920
35-39	1 184 757	1 341 306	1 555 478	1 557 677	1 554 787
40-44	1 118 649	1 175 077	1 330 870	1 543 890	1 546 493
45-49	1 077 614	1 105 662	1 162 010	1 316 603	1 527 864
50-54	1 019 590	1 059 338	1 087 584	1 143 604	1 296 301
55-59	898 937	994 151	1 033 691	1 061 928	1 117 210
60-64	769 256	864 813	957 328	996 210	1 024 102
65-69	671 143	722 447	813 348	901 430	938 968
70-74	590 819	605 196	652 875	736 365	817 353
75-79	482 960	496 371	510 259	552 091	624 231
80 y más/and over	469 709	532 580	577 869	613 443	659 168

Cuadro 12b /Table 12b  
**ARGENTINA: INDICADORES DEMOGRAFICOS ESTIMADOS POR QUINQUENIOS**  
**ARGENTINA: DEMOGRAPHIC INDICATORS ESTIMATED BY QUINQUENIA**  
*(Periodo/Period 1950-2025)*

Indicadores demográficos	1950- 1955	1955- 1960	1960- 1965	1965- 1970	1970- 1975	Demographic indicators
<b>Fecundidad</b>						
<b>Nacimientos anuales:</b>						
B (en miles)	458	481	498	521	585	Annual births: B (in thousands)
<b>Tasa bruta de natalidad:</b>						
b (por mil)	25.39	24.31	23.21	22.55	23.38	Crude birth rate: b (per thousand)
Tasa global de fecundidad	3.15	3.13	3.09	3.05	3.15	Total fertility rate
Tasa bruta de reproducción	1.55	1.53	1.51	1.49	1.54	Gross reproduction rate
<b>Mortalidad</b>						
<b>Muertes anuales:</b>						
D (en miles)	165	171	190	211	225	Annual deaths: D (in thousands)
<b>Tasa bruta de mortalidad:</b>						
d (por mil)	9.16	8.67	8.84	9.12	9.01	Crude death rate: d (per thousand)
<b>Esperanza de vida al nacer:</b>						
Ambos sexos	62.73	64.74	65.48	65.98	67.32	Expectation of life at birth: birth: Both sexes
Hombres	60.42	62.14	62.47	62.75	64.07	Males
Mujeres	65.14	67.44	68.62	69.33	70.70	Females
<b>Mortalidad infantil (por mil):</b>						
Ambos Sexos	63.59	58.69	59.74	57.39	48.96	Infant mortality (per thousand) Both sexes
Hombres	67.43	62.19	64.18	61.98	53.11	Males
Mujeres	59.59	55.05	55.12	52.61	44.65	Females
<b>Crecimiento natural</b>						
<b>Crecimiento anual:</b>						
B-D (en miles)	293	309	308	311	359	Annual natural increase: B-D (in thousands)
<b>Tasa de crecimiento natural (por mil):</b>						
	16.22	15.64	14.37	13.43	14.37	Natural increase rate (per thousand)
<b>Migración</b>						
<b>Migración anual:</b>						
M (en miles)	63	28	25	25	59	Annual migration M (in thousands)
<b>Tasa de migración:</b>						
m (por mil)	3.48	1.43	1.18	1.09	2.34	Migration rate: m (per thousand)
<b>Crecimiento total</b>						
<b>Crecimiento anual:</b>						
B-D+M (en miles)	355	338	333	336	418	Annual increase: B-D+M (in thousands)
<b>Tasa de crecimiento total:</b>						
r (por mil)	19.71	17.08	15.54	14.52	16.71	Total increase rate: r (per thousand)

Cuadro 12b (continuación) / Table 12b (continued)  
**ARGENTINA: INDICADORES DEMOGRAFICOS ESTIMADOS POR QUINQUENIOS**  
**ARGENTINA: DEMOGRAPHIC INDICATORS ESTIMATED BY QUINQUENNIA**  
*(Periodo/Period 1950-2025)*

Indicadores demográficos	1975-1980	1980-1985	1985-1990	1990-1995	1995-2000	Demographic indicators
<b>Fecundidad</b>						
<b>Nacimientos anuales:</b>						
B (en miles)	677	674	669	675	698	B (in thousands)
<b>Tasa bruta de natalidad:</b>						
b (por mil)	24.95	23.02	21.35	20.28	19.81	b (per thousand)
Tasa global de fecundidad	3.36	3.15	2.96	2.79	2.65	Total fertility rate
Tasa bruta de reproducción	1.65	1.54	1.44	1.36	1.29	Gross reproduction rate
<b>Mortalidad</b>						
<b>Muertes anuales:</b>						
D (en miles)	240	255	271	287	304	D (in thousands)
<b>Tasa bruta de mortalidad:</b>						
d (por mil)	8.85	8.71	8.64	8.62	8.62	d (per thousand)
<b>Esperanza de vida al nacer:</b>						
Ambos sexos	68.71	69.71	70.58	71.35	72.00	birth: Both sexes
Hombres	65.43	66.42	67.28	68.05	68.69	Males
Mujeres	72.12	73.13	74.01	74.79	75.44	Females
<b>Mortalidad infantil (por mil):</b>						
Ambos Sexos	40.53	36.02	32.18	28.83	26.10	Infant mortality (per thousand)
Hombres	44.24	39.52	35.49	31.97	29.11	Both sexes
Mujeres	36.68	32.39	28.74	25.57	22.97	Males
<b>Crecimiento natural</b>						
<b>Crecimiento anual:</b>						
B-D (en miles)	437	419	398	388	395	Annual natural increase: B-D (in thousands)
Tasa de crecimiento natural (por mil)	16.10	14.30	12.71	11.67	11.20	Natural increase rate (per thousand)
<b>Migración</b>						
<b>Migración anual:</b>						
M (en miles)	0	0	0	0	0	Annual migration M (in thousands)
Tasa de migración: m (por mil)	0.00	0.00	0.00	0.00	0.00	Migration rate: m (per thousand)
<b>Crecimiento total</b>						
<b>Crecimiento anual:</b>						
B-D+M (en miles)	437	419	398	388	395	Annual increase: B-D+M (in thousands)
Tasa de crecimiento total: r (por mil)	16.10	14.30	12.71	11.67	11.20	Total increase rate: r (per thousand)

Cuadro 12b (conclusión) / Table 12b (concluded)  
**ARGENTINA: INDICADORES DEMOGRAFICOS ESTIMADOS POR QUINQUENIOS**  
**ARGENTINA: DEMOGRAPHIC INDICATORS ESTIMATED BY QUINQUENIA**  
*(Periodo/Period 1950-2025)*

Indicadores demográficos	2000- 2005	2005- 2010	2010- 2015	2015- 2020	2020- 2025	Demographic indicators
<b>Fecundidad</b>						
<b>Nacimientos anuales:</b>						
B (en miles)	722	732	731	730	731	B (in thousands)
<b>Tasa bruta de natalidad:</b>						
b (por mil)	19.39	18.67	17.78	17.00	16.37	b (per thousand)
Tasa global de fecundidad	2.53	2.43	2.35	2.29	2.24	Total fertility rate
Tasa bruta de reproducción	1.23	1.19	1.15	1.12	1.09	Gross reproduction rate
<b>Mortalidad</b>						
<b>Muertes anuales:</b>						
D (en miles)	322	341	357	375	398	D (in thousands)
<b>Tasa bruta de mortalidad:</b>						
d (por mil)	8.66	8.68	8.68	8.74	8.91	d (per thousand)
<b>Esperanza de vida al nacer:</b>						
Ambos sexos	72.55	73.03	73.42	73.76	74.04	birth: Both sexes
Hombres	69.24	69.71	70.10	70.43	70.71	Males
Mujeres	76.00	76.48	76.88	77.22	77.51	Females
<b>Mortalidad infantil (por mil):</b>						
Ambos Sexos	23.79	21.83	20.20	18.86	17.71	Infant mortality (per thousand)
Hombres	26.69	24.61	22.92	21.53	20.32	Both sexes
Mujeres	20.77	18.93	17.38	16.08	15.00	Males
<b>Crecimiento natural</b>						
<b>Crecimiento anual:</b>						
B-D (en miles)	400	391	374	355	333	Annual natural increase: B-D (in thousands)
Tasa de crecimiento natural (por mil)	10.73	9.98	9.10	8.26	7.47	Natural increase rate (per thousand)
<b>Migración</b>						
<b>Migración anual:</b>						
M (en miles)	0	0	0	0	0	Annual migration M (in thousands)
Tasa de migración: m (por mil)	0.00	0.00	0.00	0.00	0.00	Migration rate: m (per thousand)
<b>Crecimiento total</b>						
<b>Crecimiento anual:</b>						
B-D+M (en miles)	400	391	374	355	333	Annual increase: B-D+M (in thousands)
Tasa de crecimiento total: r (por mil)	10.73	9.98	9.10	8.26	7.47	Total increase rate: r (per thousand)

Cuadro 13a / Table 13a  
**BOLIVIA: PROYECCION DE LA POBLACION TOTAL SEGUN SEXO  
Y GRUPOS QUINQUENALES DE EDAD**  
**BOLIVIA: PROJECTION OF THE TOTAL POPULATION BY SEX  
AND QUINQUENNIAL AGE GROUPS**  
*(Período/Period 1950-2025)*

Sexo y grupos de edad/ Sex and age groups	Población/Population					
	1950	1955	1960	1965	1970	1975
<b>Ambos sexos/ Both sexes</b>						
<b>Total</b>	<b>2 766 028</b>	<b>3 072 387</b>	<b>3 428 092</b>	<b>3 841 106</b>	<b>4 324 575</b>	<b>4 894 403</b>
0- 4	476 330	524 794	585 740	655 979	740 239	843 109
5- 9	368 618	424 730	472 033	531 452	600 368	683 260
10-14	317 550	356 105	411 406	458 341	517 339	585 758
15-19	283 320	306 473	344 449	398 959	445 440	503 679
20-24	249 084	267 191	289 817	326 932	380 310	425 645
25-29	206 095	233 478	251 191	273 354	309 661	361 565
30-34	169 819	194 950	221 625	239 126	261 007	296 539
35-39	148 138	160 427	184 812	210 809	228 115	249 603
40-44	125 215	139 492	151 500	175 134	200 449	217 442
45-49	111 738	117 276	131 060	142 761	165 580	190 065
50-54	92 332	103 496	108 951	122 154	133 467	155 284
55-59	74 384	83 392	93 829	99 143	111 589	122 365
60-64	57 268	64 167	72 331	81 818	86 924	98 352
65-69	40 870	45 779	51 712	58 779	67 032	71 781
70-74	25 757	28 869	32 732	37 427	43 064	49 702
75-79	13 283	14 871	16 972	19 585	22 794	26 698
80 y más/and over	6 227	6 899	7 932	9 353	11 196	13 557
<b>Hombres/Males</b>						
<b>Total</b>	<b>1 378 409</b>	<b>1 525 680</b>	<b>1 697 668</b>	<b>1 898 186</b>	<b>2 133 760</b>	<b>2 412 165</b>
0- 4	240 434	263 259	294 077	329 630	372 278	424 370
5- 9	185 821	213 061	235 214	264 946	299 450	340 942
10-14	159 338	179 306	206 058	227 941	257 308	291 353
15-19	142 393	153 362	172 914	199 152	220 680	249 451
20-24	125 566	133 255	143 887	162 875	188 435	209 256
25-29	102 858	116 802	124 280	134 635	153 110	177 809
30-34	84 069	96 775	110 278	117 624	127 770	145 710
35-39	73 566	78 927	91 178	104 252	111 482	121 354
40-44	62 251	68 745	73 979	85 804	98 486	105 582
45-49	55 446	57 683	63 973	69 110	80 534	92 805
50-54	45 222	50 749	53 040	59 109	64 149	75 120
55-59	35 820	40 191	45 373	47 693	53 468	58 359
60-64	27 004	30 299	34 253	38 963	41 267	46 605
65-69	18 819	21 095	23 898	27 289	31 344	33 514
70-74	11 529	12 932	14 688	16 848	19 495	22 679
75-79	5 735	6 431	7 346	8 498	9 918	11 689
80 y más/and over	2 538	2 806	3 231	3 817	4 586	5 566
<b>Mujeres/Females</b>						
<b>Total</b>	<b>1 387 619</b>	<b>1 546 707</b>	<b>1 730 424</b>	<b>1 942 920</b>	<b>2 190 815</b>	<b>2 482 239</b>
0- 4	235 896	261 535	291 663	326 349	367 961	418 740
5- 9	182 797	211 669	236 819	266 506	300 919	342 318
10-14	158 212	176 799	205 348	230 400	260 031	294 405
15-19	140 927	153 111	171 535	199 807	224 759	254 228
20-24	123 518	133 936	145 930	164 058	191 875	216 389
25-29	103 237	116 675	126 911	138 719	156 550	183 755
30-34	85 750	98 174	111 347	121 502	133 237	150 829
35-39	74 572	81 500	93 634	106 557	116 633	128 249
40-44	62 964	70 747	77 520	89 329	101 964	111 859
45-49	56 292	59 593	67 087	73 651	85 047	97 260
50-54	47 110	52 747	55 911	63 045	69 318	80 164
55-59	38 564	43 201	48 456	51 450	58 121	64 005
60-64	30 264	33 868	38 078	42 855	45 657	51 747
65-69	22 051	24 683	27 814	31 490	35 688	38 267
70-74	14 228	15 938	18 044	20 579	23 569	27 023
75-79	7 548	8 439	9 626	11 087	12 876	15 008
80 y más/and over	3 689	4 093	4 701	5 536	6 610	7 991



Cuadro 13a (continuación)/ Table 13a (continued)  
**BOLIVIA: PROYECCION DE LA POBLACION TOTAL SEGUN SEXO  
Y GRUPOS QUINQUENALES DE EDAD**  
**BOLIVIA: PROJECTION OF THE TOTAL POPULATION BY SEX  
AND QUINQUENNIAL AGE GROUPS**  
*(Período/Period 1950-2025)*

Sexo y grupos de edad/ Sex and age groups	Población/Population				
	1980	1985	1990	1995	2000
<b>Ambos sexos/ Both sexes</b>					
<b>Total</b>	<b>5 581 262</b>	<b>6 341 609</b>	<b>7 171 354</b>	<b>8 074 240</b>	<b>9 038 329</b>
0- 4	947 452	1 018 932	1 093 013	1 177 627	1 252 289
5- 9	791 764	905 274	981 708	1 058 253	1 145 376
10-14	670 285	779 758	894 017	970 841	1 047 888
15-19	573 557	657 272	767 042	881 277	958 492
20-24	486 070	553 677	637 818	747 419	861 695
25-29	408 954	467 945	535 987	620 030	729 477
30-34	349 381	396 602	455 859	523 803	607 729
35-39	286 047	338 422	385 856	444 920	512 718
40-44	239 925	276 342	328 498	375 721	434 502
45-49	207 903	230 851	267 073	318 569	365 447
50-54	179 837	198 634	221 533	257 144	307 707
55-59	143 949	168 719	187 394	209 886	244 575
60-64	109 486	130 965	154 669	172 826	194 629
65-69	82 995	94 578	114 354	136 266	153 559
70-74	54 837	65 475	75 737	92 991	112 377
75-79	32 085	36 975	45 027	53 603	67 523
80 y más/and over	16 736	21 191	25 769	33 064	42 346
<b>Hombres/Males</b>					
<b>Total</b>	<b>2 752 896</b>	<b>3 132 110</b>	<b>3 546 923</b>	<b>3 999 083</b>	<b>4 482 778</b>
0- 4	478 451	516 336	554 743	598 535	637 390
5- 9	396 227	455 331	495 913	535 614	580 787
10-14	333 896	389 671	449 153	489 931	529 912
15-19	284 577	326 903	382 820	442 265	483 245
20-24	239 723	273 912	316 422	372 221	431 660
25-29	200 200	230 012	264 398	306 825	362 507
30-34	171 131	193 556	223 476	257 769	300 097
35-39	139 894	165 175	187 687	217 451	251 615
40-44	116 062	134 555	159 658	182 020	211 558
45-49	100 369	110 986	129 244	153 918	176 034
50-54	87 280	95 096	105 573	123 383	147 437
55-59	69 002	80 900	88 551	98 734	115 871
60-64	51 530	61 715	72 833	80 171	89 865
65-69	38 600	43 521	52 637	62 621	69 441
70-74	24 945	29 574	33 811	41 437	49 904
75-79	14 133	16 174	19 535	22 893	28 703
80 y más/and over	6 876	8 690	10 471	13 295	16 752
<b>Mujeres/Females</b>					
<b>Total</b>	<b>2 828 366</b>	<b>3 209 500</b>	<b>3 624 430</b>	<b>4 075 156</b>	<b>4 555 551</b>
0- 4	469 001	502 595	538 271	579 092	614 899
5- 9	395 536	449 943	485 795	522 639	564 588
10-14	336 389	390 087	444 864	480 909	517 976
15-19	288 981	330 369	384 222	439 013	475 247
20-24	246 348	279 765	321 395	375 198	430 035
25-29	208 754	237 932	271 590	313 204	366 970
30-34	178 250	203 046	232 383	266 034	307 633
35-39	146 154	173 246	198 169	227 468	261 103
40-44	123 863	141 787	168 840	193 701	222 943
45-49	107 534	119 865	137 828	164 651	189 413
50-54	92 556	103 538	115 960	133 761	160 270
55-59	74 947	87 818	98 843	111 152	128 704
60-64	57 956	69 250	81 836	92 656	104 764
65-69	44 395	51 057	61 717	73 645	84 119
70-74	29 892	35 900	41 926	51 553	62 473
75-79	17 952	20 801	25 492	30 709	38 820
80 y más/and over	9 859	12 501	15 298	19 769	25 595

Cuadro 13a (conclusión)/ Table 13a (concluded)  
**BOLIVIA: PROYECCION DE LA POBLACION TOTAL SEGUN SEXO  
Y GRUPOS QUINQUENALES DE EDAD**  
**BOLIVIA: PROJECTION OF THE TOTAL POPULATION BY SEX  
AND QUINQUENNIAL AGE GROUPS**  
*(Período/Period 1950-2025)*

Sexo y grupos de edad/ Sex and age groups	Población/Population				
	2005	2010	2015	2020	2025
<b>Ambos sexos/ Both sexes</b>					
<b>Total</b>	<b>10 055 208</b>	<b>11 086 522</b>	<b>12 111 963</b>	<b>13 118 363</b>	<b>14 095 950</b>
0- 4	1 306 073	1 338 559	1 353 344	1 360 091	1 364 246
5- 9	1 223 688	1 280 818	1 316 766	1 334 817	1 344 452
10-14	1 136 549	1 215 433	1 273 225	1 309 836	1 328 517
15-19	1 038 180	1 127 270	1 206 643	1 264 963	1 302 113
20-24	943 373	1 023 623	1 113 246	1 193 202	1 252 155
25-29	846 823	928 986	1 009 782	1 099 900	1 180 387
30-34	718 539	835 808	918 340	999 535	1 089 994
35-39	597 741	708 211	825 249	907 972	989 389
40-44	502 867	587 506	697 401	813 924	896 609
45-49	424 205	492 044	575 986	684 885	800 434
50-54	353 899	411 833	478 742	561 473	668 694
55-59	293 680	338 856	395 414	460 736	541 433
60-64	227 825	274 798	318 300	372 615	435 347
65-69	174 196	205 229	248 992	289 843	340 670
70-74	128 289	147 175	175 044	214 139	251 026
75-79	83 469	97 281	113 579	137 042	169 741
80 y más/and over	55 811	73 092	91 910	113 391	140 743
<b>Hombres/Males</b>					
<b>Total</b>	<b>4 993 702</b>	<b>5 512 371</b>	<b>6 028 160</b>	<b>6 533 802</b>	<b>7 023 872</b>
0- 4	665 710	683 105	691 376	695 408	698 001
5- 9	621 684	651 885	671 232	681 342	686 997
10-14	575 949	617 169	647 747	667 470	677 939
15-19	524 432	570 707	612 197	643 068	663 094
20-24	474 711	516 210	562 787	604 604	635 831
25-29	423 406	466 703	508 498	555 337	597 439
30-34	356 335	417 141	460 603	502 588	549 578
35-39	294 323	350 306	410 902	454 407	496 459
40-44	245 877	288 288	343 842	404 020	447 401
45-49	205 437	239 349	281 241	336 062	395 491
50-54	169 201	197 987	231 203	272 206	325 810
55-59	139 051	160 102	187 882	219 941	259 483
60-64	106 036	127 803	147 703	173 886	204 105
65-69	78 407	93 075	112 774	130 912	154 697
70-74	55 982	63 829	76 418	93 260	108 915
75-79	35 295	40 312	46 684	56 629	69 872
80 y más/and over	21 867	28 400	35 071	42 662	52 759
<b>Mujeres/Females</b>					
<b>Total</b>	<b>5 061 506</b>	<b>5 574 152</b>	<b>6 083 803</b>	<b>6 584 561</b>	<b>7 072 078</b>
0- 4	640 363	655 454	661 968	664 683	666 245
5- 9	602 004	628 933	645 534	653 474	657 455
10-14	560 600	598 264	625 477	642 366	650 578
15-19	513 749	556 564	594 446	621 895	639 019
20-24	468 663	507 413	550 459	588 598	616 324
25-29	423 417	462 283	501 284	544 563	582 948
30-34	362 204	418 668	457 737	496 947	540 416
35-39	303 418	357 905	414 348	453 565	492 930
40-44	256 990	299 217	353 559	409 904	449 208
45-49	218 768	252 695	294 745	348 824	404 943
50-54	184 698	213 846	247 539	289 267	342 884
55-59	154 629	178 754	207 532	240 795	281 950
60-64	121 789	146 995	170 596	198 729	231 242
65-69	95 789	112 154	136 219	158 931	185 973
70-74	72 307	83 346	98 626	120 879	142 110
75-79	48 174	56 970	66 895	80 413	99 869
80 y más/and over	33 944	44 692	56 839	70 730	87 984

Cuadro 13b / Table 13b  
**BOLIVIA: INDICADORES DEMOGRAFICOS ESTIMADOS POR QUINQUENIOS**  
**BOLIVIA: DEMOGRAPHIC INDICATORS ESTIMATED BY QUINQUENIA**  
*(Período/Period 1950-2025)*

Indicadores demográficos	1950-1955	1955-1960	1960-1965	1965-1970	1970-1975	Demographic indicators
<b>Fecundidad</b>						
<b>Nacimientos anuales:</b>						
B (en miles)	138	152	167	186	209	Annual births: B (in thousands)
Tasa bruta de natalidad: b (por mil)	47.14	46.62	46.06	45.64	45.41	Crude birth rate: b (per thousand)
Tasa global de fecundidad	6.75	6.69	6.63	6.56	6.50	Total fertility rate
Tasa bruta de reproducción	3.29	3.26	3.23	3.20	3.17	Gross reproduction rate
<b>Mortalidad</b>						
<b>Muertes anuales:</b>						
D (en miles)	70	74	78	82	87	Annual deaths: D (in thousands)
Tasa bruta de mortalidad: d (por mil)	24.03	22.70	21.41	20.15	18.91	Crude death rate: d (per thousand)
Esperanza de vida al nacer:						Expectation of life at birth:
Ambos sexos	40.44	41.91	43.45	45.06	46.74	birth: Both sexes
Hombres	38.49	39.90	41.39	42.95	44.58	Males
Mujeres	42.49	44.02	45.61	47.27	49.01	Females
Mortalidad infantil (por mil):						Infant mortality (per thousand)
Ambos Sexos	175.70	169.68	163.61	157.49	151.32	Both sexes
Hombres	190.04	182.93	175.76	168.52	161.22	Males
Mujeres	160.65	155.76	150.85	145.90	140.93	Females
<b>Crecimiento natural</b>						
<b>Crecimiento anual:</b>						
B-D (en miles)	67	78	90	104	122	Annual natural increase: B-D (in thousands)
Tasa de crecimiento natural (por mil)	23.11	23.91	24.65	25.49	26.50	Natural increase rate (per thousand)
<b>Migración</b>						
<b>Migración anual:</b>						
M (en miles)	-6	-7	-7	-7	-8	Annual migration M (in thousands)
Tasa de migración: m (por mil)	-2.12	-2.03	-1.92	-1.81	-1.78	Migration rate: m (per thousand)
<b>Crecimiento total</b>						
<b>Crecimiento anual:</b>						
B-D+M (en miles)	61	71	83	97	114	Annual increase: B-D+M (in thousands)
Tasa de crecimiento total: r (por mil)	20.99	21.89	22.73	23.68	24.72	Total increase rate: r (per thousand)

Cuadro 13b (continuación) / Table 13b (continued)  
**BOLIVIA: INDICADORES DEMOGRAFICOS ESTIMADOS POR QUINQUENIOS**  
**BOLIVIA: DEMOGRAPHIC INDICATORS ESTIMATED BY QUINQUENIA**  
*(Período/Period 1950-2025)*

Indicadores demográficos	1975- 1980	1980- 1985	1985- 1990	1990- 1995	1995- 2000	Demographic indicators
<b>Fecundidad</b>						
<b>Nacimientos anuales:</b>						
B (en miles)	227	235	248	262	274	B (in thousands)
<b>Tasa bruta de natalidad:</b>						
b (por mil)	43.33	39.40	36.64	34.39	32.06	b (per thousand)
Tasa global de fecundidad	6.15	5.50	5.00	4.56	4.12	Total fertility rate
Tasa bruta de reproducción	3.00	2.68	2.44	2.23	2.01	Gross reproduction rate
<b>Mortalidad</b>						
<b>Muertes anuales:</b>						
D (en miles)	82	73	71	71	71	D (in thousands)
<b>Tasa bruta de mortalidad:</b>						
d (por mil)	15.74	12.19	10.58	9.37	8.35	d (per thousand)
<b>Esperanza de vida al nacer:</b>						
Ambos sexos	51.01	56.22	58.84	61.14	63.39	birth: Both sexes
Hombres	48.81	54.00	56.60	58.85	61.07	Males
Mujeres	53.31	58.55	61.20	63.54	65.82	Females
<b>Mortalidad infantil (por mil):</b>						
Ambos Sexos	131.06	108.60	98.14	84.83	72.53	Infant mortality (per thousand) Both sexes
Hombres	139.83	115.97	104.88	90.63	77.32	Males
Mujeres	121.85	100.86	91.06	78.75	67.50	Females
<b>Crecimiento natural</b>						
<b>Crecimiento anual:</b>						
B-D (en miles)	145	162	176	191	203	Annual natural increase: B-D (in thousands)
<b>Tasa de crecimiento natural (por mil):</b>						
	27.59	27.21	26.06	25.01	23.71	Natural increase rate (per thousand)
<b>Migración</b>						
<b>Migración anual:</b>						
M (en miles)	-7	-10	-10	-10	-10	Annual migration M (in thousands)
<b>Tasa de migración:</b>						
m (por mil)	-1.36	-1.70	-1.50	-1.33	-1.18	Migration rate: m (per thousand)
<b>Crecimiento total</b>						
<b>Crecimiento anual:</b>						
B-D+M (en miles)	137	152	166	181	193	Annual increase: B-D+M (in thousands)
<b>Tasa de crecimiento total:</b>						
r (por mil)	26.23	25.51	24.56	23.69	22.54	Total increase rate: r (per thousand)

Cuadro 13b (conclusión) / Table 13b (concluded)  
**BOLIVIA: INDICADORES DEMOGRAFICOS ESTIMADOS POR QUINQUENIOS**  
**BOLIVIA: DEMOGRAPHIC INDICATORS ESTIMATED BY QUINQUENIA**  
*(Período/Period 1950-2025)*

Indicadores demográficos	2000-2005	2005-2010	2010-2015	2015-2020	2020-2025	Demographic indicators
<b>Fecundidad</b>						
Nacimientos anuales:						<b>Fertility</b>
B (en miles)	282	285	285	284	283	Annual births: B (in thousands)
Tasa bruta de natalidad:						Crude birth rate:
b (por mil)	29.53	26.99	24.59	22.52	20.77	b (per thousand)
Tasa global de fecundidad	3.70	3.33	3.01	2.75	2.55	Total fertility rate
Tasa bruta de reproducción	1.81	1.62	1.47	1.34	1.24	Gross reproduction rate
<b>Mortalidad</b>						
Muertes anuales:						<b>Mortality</b>
D (en miles)	71	72	73	76	80	Annual deaths: D (in thousands)
Tasa bruta de mortalidad:						Crude death rate:
d (por mil)	7.49	6.81	6.31	6.00	5.89	d (per thousand)
Esperanza de vida al nacer:						Expectation of life at birth:
Ambos sexos	65.54	67.55	69.38	70.99	72.41	birth: Both sexes
Hombres	63.20	65.18	66.98	68.56	69.93	Males
Mujeres	68.00	70.03	71.89	73.55	75.01	Females
Mortalidad infantil (por mil):						Infant mortality (per thousand)
Ambos Sexos	61.27	51.24	42.44	34.93	28.57	Both sexes
Hombres	65.08	54.14	44.53	36.37	29.48	Males
Mujeres	57.27	48.19	40.24	33.41	27.61	Females
<b>Crecimiento natural</b>						
Crecimiento anual:						<b>Natural increase</b>
B-D (en miles)	210	213	212	208	203	Annual natural increase: B-D (in thousands)
Tasa de crecimiento natural (por mil)	22.04	20.18	18.29	16.51	14.89	Natural increase rate (per thousand)
<b>Migración</b>						
Migración anual:						<b>Migration</b>
M (en miles)	-7	-7	-7	-7	-7	Annual migration M (in thousands)
Tasa de migración:						Migration rate:
m (por mil)	-0.74	-0.67	-0.61	-0.56	-0.52	m (per thousand)
<b>Crecimiento total</b>						
Crecimiento anual:						<b>Total increase</b>
B-D+M (en miles)	203	206	205	201	196	Annual increase: B-D+M (in thousands)
Tasa de crecimiento total:						Total increase rate:
r (por mil)	21.30	19.51	17.68	15.96	14.37	r (per thousand)

Cuadro 14a / Table 14a  
**BRASIL: PROYECCION DE LA POBLACION TOTAL SEGUN SEXO  
Y GRUPOS QUINQUENALES DE EDAD**  
**BRAZIL: PROJECTION OF THE TOTAL POPULATION BY SEX  
AND QUINQUENNIAL AGE GROUPS**  
*(Período/Period 1950-2025)*

Sexo y grupos de edad/ Sex and age groups	Población/Population					
	1950	1955	1960	1965	1970	1975
<b>Ambos sexos/ Both sexes</b>						
<b>Total</b>	<b>53 443 762</b>	<b>62 567 456</b>	<b>72 593 883</b>	<b>84 291 531</b>	<b>95 846 511</b>	<b>108 031 706</b>
0- 4	9 052 997	10 938 327	12 580 923	14 425 564	14 523 317	15 374 362
5- 9	7 076 850	8 679 441	10 490 262	12 125 308	13 955 179	14 108 783
10-14	6 330 607	7 029 465	8 578 413	10 382 468	12 013 383	13 842 365
15-19	5 499 760	6 295 531	6 952 906	8 495 866	10 292 721	11 921 775
20-24	5 005 739	5 446 532	6 193 600	6 853 313	8 386 569	10 175 580
25-29	4 267 707	4 935 061	5 327 020	6 073 275	6 733 649	8 256 302
30-34	3 494 564	4 195 151	4 800 565	5 198 286	5 941 261	6 602 361
35-39	3 101 876	3 428 648	4 057 410	4 660 492	5 061 764	5 799 832
40-44	2 427 404	3 019 033	3 292 259	3 913 672	4 511 670	4 913 674
45-49	2 050 184	2 335 673	2 870 582	3 147 556	3 758 299	4 345 945
50-54	1 659 350	1 941 474	2 189 642	2 709 455	2 987 510	3 580 153
55-59	1 217 295	1 538 156	1 784 040	2 029 329	2 529 037	2 800 917
60-64	949 247	1 095 739	1 373 517	1 610 297	1 848 591	2 316 567
65-69	580 596	812 066	934 993	1 188 108	1 408 840	1 629 050
70-74	369 259	455 864	644 224	755 900	973 295	1 164 803
75-79	202 039	255 460	322 602	466 513	558 971	728 256
80 y más/and over	158 288	165 833	200 926	256 129	362 455	470 981
<b>Hombres/Males</b>						
<b>Total</b>	<b>26 734 993</b>	<b>31 360 789</b>	<b>36 366 437</b>	<b>42 216 514</b>	<b>47 983 848</b>	<b>54 029 422</b>
0- 4	4 584 588	5 521 824	6 350 427	7 289 243	7 340 765	7 742 948
5- 9	3 578 654	4 379 928	5 274 115	6 097 489	7 025 882	7 096 171
10-14	3 199 743	3 553 941	4 324 259	5 214 623	6 035 234	6 959 980
15-19	2 774 408	3 182 257	3 511 721	4 278 638	5 164 824	5 982 305
20-24	2 520 268	2 748 342	3 126 122	3 456 657	4 217 881	5 097 474
25-29	2 141 296	2 486 301	2 682 739	3 059 724	3 390 116	4 143 267
30-34	1 745 533	2 107 647	2 412 682	2 611 941	2 986 504	3 315 568
35-39	1 540 791	1 716 623	2 032 594	2 335 958	2 536 535	2 907 272
40-44	1 197 716	1 502 417	1 642 723	1 954 278	2 254 130	2 454 808
45-49	1 004 705	1 153 449	1 422 669	1 564 398	1 869 404	2 163 964
50-54	805 775	951 069	1 075 857	1 336 327	1 477 667	1 773 765
55-59	585 918	745 599	868 440	991 036	1 239 684	1 378 811
60-64	451 738	525 727	660 556	777 870	895 708	1 128 918
65-69	272 424	384 277	444 150	565 780	673 566	783 404
70-74	170 305	211 951	300 996	354 543	457 173	551 489
75-79	91 272	116 353	147 609	214 460	257 575	338 052
80 y más/and over	69 859	73 083	88 779	113 549	161 200	211 226
<b>Mujeres/Females</b>						
<b>Total</b>	<b>26 708 769</b>	<b>31 206 667</b>	<b>36 227 446</b>	<b>42 075 018</b>	<b>47 862 662</b>	<b>54 002 284</b>
0- 4	4 468 409	5 416 503	6 230 496	7 136 321	7 182 552	7 631 414
5- 9	3 498 196	4 299 514	5 216 146	6 027 818	6 929 297	7 012 613
10-14	3 130 864	3 475 524	4 254 154	5 167 845	5 978 149	6 882 385
15-19	2 725 352	3 113 274	3 441 185	4 217 228	5 127 897	5 939 470
20-24	2 485 471	2 698 191	3 067 477	3 396 657	4 168 687	5 078 106
25-29	2 126 411	2 448 760	2 644 281	3 013 551	3 343 533	4 113 035
30-34	1 749 031	2 087 504	2 387 884	2 586 345	2 954 757	3 286 793
35-39	1 561 085	1 712 025	2 024 816	2 324 533	2 525 229	2 892 559
40-44	1 229 688	1 516 615	1 649 536	1 959 394	2 257 540	2 458 866
45-49	1 045 479	1 182 224	1 447 913	1 583 159	1 888 895	2 181 980
50-54	853 575	990 406	1 113 785	1 373 128	1 509 843	1 806 388
55-59	631 377	792 557	915 600	1 038 293	1 289 353	1 422 106
60-64	497 509	570 012	712 960	832 427	952 883	1 187 649
65-69	308 172	427 789	490 843	622 329	735 274	845 646
70-74	198 954	243 914	343 228	401 357	516 122	613 315
75-79	110 767	139 107	174 993	252 053	301 395	390 204
80 y más/and over	88 429	92 750	112 147	142 580	201 255	259 754

Cuadro 14a (continuación)/ Table 14a (continued)  
**BRASIL: PROYECCION DE LA POBLACION TOTAL SEGUN SEXO  
Y GRUPOS QUINQUENALES DE EDAD**  
**BRAZIL: PROJECTION OF THE TOTAL POPULATION BY SEX  
AND QUINQUENNIAL AGE GROUPS**  
*(Período/Period 1950-2025)*

Sexo y grupos de edad/ Sex and age groups	Población/Population				
	1980	1985	1990	1995	2000
<b>Ambos sexos/ Both sexes</b>					
<b>Total</b>	<b>121 286 012</b>	<b>135 564 396</b>	<b>149 041 943</b>	<b>161 382 242</b>	<b>172 776 708</b>
0- 4	16 717 219	18 072 261	17 637 553	16 893 818	16 369 070
5- 9	15 015 639	16 367 931	17 734 762	17 343 241	16 641 560
10-14	14 014 718	14 925 649	16 279 724	17 648 837	17 267 521
15-19	13 753 068	13 933 153	14 847 267	16 202 518	17 573 151
20-24	11 806 365	13 632 701	13 823 006	14 741 248	16 097 734
25-29	10 039 391	11 663 282	13 483 140	13 685 687	14 608 380
30-34	8 114 468	9 882 831	11 498 074	13 309 446	13 524 872
35-39	6 460 034	7 954 911	9 705 507	11 309 468	13 109 120
40-44	5 641 973	6 298 662	7 772 389	9 501 046	11 088 906
45-49	4 741 930	5 459 694	6 110 312	7 556 867	9 255 712
50-54	4 146 669	4 539 380	5 241 976	5 882 285	7 291 870
55-59	3 361 437	3 908 561	4 293 824	4 974 062	5 597 018
60-64	2 569 153	3 097 562	3 616 689	3 988 074	4 634 786
65-69	2 046 928	2 283 232	2 767 095	3 245 925	3 593 680
70-74	1 356 493	1 717 521	1 928 898	2 352 130	2 773 840
75-79	881 023	1 037 344	1 326 307	1 502 704	1 846 456
80 y más/and over	619 503	789 719	975 421	1 244 887	1 503 030
<b>Hombres/Males</b>					
<b>Total</b>	<b>60 607 297</b>	<b>67 677 025</b>	<b>74 322 557</b>	<b>80 375 269</b>	<b>85 937 065</b>
0- 4	8 425 498	9 116 333	8 906 632	8 539 165	8 282 992
5- 9	7 527 772	8 214 018	8 910 486	8 725 560	8 383 069
10-14	7 040 324	7 473 948	8 160 791	8 858 181	8 679 140
15-19	6 907 640	6 992 027	7 427 236	8 114 356	8 812 296
20-24	5 915 004	6 836 630	6 926 512	7 363 733	8 051 146
25-29	5 018 718	5 831 307	6 748 301	6 844 641	7 284 131
30-34	4 062 059	4 928 281	5 734 915	6 645 727	6 748 953
35-39	3 235 099	3 970 906	4 826 167	5 624 977	6 527 698
40-44	2 819 327	3 143 966	3 866 789	4 708 119	5 496 390
45-49	2 360 543	2 717 606	3 037 417	3 743 323	4 566 216
50-54	2 055 983	2 248 771	2 595 450	2 907 446	3 590 520
55-59	1 656 803	1 925 942	2 112 248	2 443 772	2 743 582
60-64	1 256 635	1 514 417	1 765 280	1 940 839	2 250 518
65-69	989 350	1 104 683	1 335 156	1 560 384	1 719 642
70-74	645 525	818 094	916 489	1 110 983	1 301 891
75-79	411 819	484 396	616 703	693 718	844 080
80 y más/and over	279 198	355 701	435 985	550 345	654 800
<b>Mujeres/Females</b>					
<b>Total</b>	<b>60 678 714</b>	<b>67 887 370</b>	<b>74 719 386</b>	<b>81 006 973</b>	<b>86 839 642</b>
0- 4	8 291 721	8 955 928	8 730 921	8 354 652	8 086 079
5- 9	7 487 867	8 153 913	8 824 276	8 617 681	8 258 490
10-14	6 974 394	7 451 701	8 118 933	8 790 655	8 588 381
15-19	6 845 427	6 941 126	7 420 031	8 088 162	8 760 855
20-24	5 891 361	6 796 072	6 896 494	7 377 514	8 046 589
25-29	5 020 672	5 831 976	6 734 839	6 841 047	7 324 249
30-34	4 052 409	4 954 550	5 763 159	6 663 719	6 775 920
35-39	3 224 936	3 984 005	4 879 340	5 684 491	6 581 422
40-44	2 822 646	3 154 697	3 905 599	4 792 927	5 592 516
45-49	2 381 387	2 742 088	3 072 895	3 813 544	4 689 495
50-54	2 090 686	2 290 609	2 646 526	2 974 839	3 701 350
55-59	1 704 634	1 982 619	2 181 576	2 530 291	2 853 436
60-64	1 312 518	1 583 145	1 851 409	2 047 234	2 384 267
65-69	1 057 578	1 178 549	1 431 939	1 685 541	1 874 038
70-74	710 968	899 428	1 012 409	1 241 147	1 471 950
75-79	469 204	552 948	709 603	808 986	1 002 375
80 y más/and over	340 305	434 018	539 436	694 541	848 230

Cuadro 14a (conclusión)/ Table 14a (concluded)  
**BRASIL: PROYECCION DE LA POBLACION TOTAL SEGUN SEXO  
Y GRUPOS QUINQUENALES DE EDAD**  
**BRAZIL: PROJECTION OF THE TOTAL POPULATION BY SEX  
AND QUINQUENNIAL AGE GROUPS**  
*(Período/Period 1950-2025)*

Sexo y grupos de edad/ Sex and age groups	Población/Population				
	2005	2010	2015	2020	2025
<b>Ambos sexos/ Both sexes</b>					
<b>Total</b>	<b>183 638 188</b>	<b>194 002 466</b>	<b>203 713 927</b>	<b>212 350 062</b>	<b>219 673 095</b>
0-4	16 339 130	16 410 794	16 373 275	16 041 939	15 603 933
5-9	16 149 929	16 143 183	16 235 086	16 215 921	15 901 421
10-14	16 576 046	16 092 316	16 091 478	16 188 036	16 172 735
15-19	17 200 274	16 517 445	16 040 723	16 044 466	16 144 297
20-24	17 469 932	17 108 420	16 437 392	15 969 699	15 978 706
25-29	15 965 484	17 339 034	16 991 740	16 334 628	15 876 936
30-34	14 451 426	15 808 272	17 182 723	16 850 570	16 207 859
35-39	13 337 557	14 266 922	15 622 116	16 994 916	16 677 359
40-44	12 871 960	13 113 295	14 044 076	15 393 567	16 759 274
45-49	10 821 086	12 580 389	12 834 592	13 762 273	15 098 588
50-54	8 949 616	10 482 502	12 207 396	12 471 839	13 388 148
55-59	6 955 242	8 555 324	10 040 829	11 712 527	11 981 713
60-64	5 230 193	6 516 338	8 034 834	9 448 472	11 037 946
65-69	4 191 311	4 744 946	5 929 643	7 329 780	8 635 443
70-74	3 085 580	3 614 014	4 107 615	5 150 238	6 382 850
75-79	2 192 312	2 453 715	2 890 253	3 300 468	4 153 576
80 y más/and over	1 851 112	2 255 557	2 650 158	3 140 724	3 672 310
<b>Hombres/Males</b>					
<b>Total</b>	<b>91 214 862</b>	<b>96 223 968</b>	<b>100 880 448</b>	<b>104 977 180</b>	<b>108 396 048</b>
0-4	8 275 701	8 319 056	8 306 755	8 146 117	7 929 701
5-9	8 146 571	8 152 890	8 208 163	8 207 157	8 057 080
10-14	8 342 579	8 110 808	8 120 441	8 178 531	8 179 910
15-19	8 638 001	8 306 456	8 078 689	8 091 045	8 151 051
20-24	8 749 464	8 581 595	8 256 783	8 034 418	8 049 862
25-29	7 971 198	8 669 582	8 509 681	8 193 041	7 976 570
30-34	7 190 166	7 876 022	8 573 956	8 422 627	8 114 469
35-39	6 637 527	7 079 509	7 763 001	8 458 979	8 315 828
40-44	6 387 679	6 503 648	6 945 140	7 623 810	8 314 331
45-49	5 339 413	6 214 382	6 335 789	6 774 151	7 443 202
50-54	4 387 769	5 139 132	5 990 353	6 115 621	6 545 659
55-59	3 394 765	4 155 787	4 875 340	5 691 135	5 816 689
60-64	2 531 613	3 138 087	3 847 927	4 520 854	5 283 422
65-69	1 998 190	2 251 971	2 796 349	3 434 198	4 039 699
70-74	1 438 188	1 674 703	1 891 160	2 352 457	2 893 071
75-79	992 379	1 099 509	1 283 844	1 453 319	1 811 274
80 y más/and over	793 657	950 832	1 097 076	1 279 721	1 474 229
<b>Mujeres/Females</b>					
<b>Total</b>	<b>92 423 326</b>	<b>97 778 498</b>	<b>102 833 479</b>	<b>107 372 881</b>	<b>111 277 047</b>
0-4	8 063 428	8 091 738	8 066 520	7 895 821	7 674 232
5-9	8 003 358	7 990 293	8 026 923	8 008 763	7 844 341
10-14	8 233 467	7 981 509	7 971 036	8 009 505	7 992 826
15-19	8 562 272	8 210 990	7 962 034	7 953 420	7 993 246
20-24	8 720 467	8 526 824	8 180 609	7 935 282	7 928 844
25-29	7 994 286	8 669 453	8 482 059	8 141 588	7 900 366
30-34	7 261 260	7 932 250	8 608 767	8 427 943	8 093 389
35-39	6 700 030	7 187 413	7 859 115	8 535 936	8 361 531
40-44	6 484 280	6 609 646	7 098 936	7 769 757	8 444 943
45-49	5 481 673	6 366 007	6 498 802	6 988 122	7 655 386
50-54	4 561 847	5 343 370	6 217 042	6 356 219	6 842 489
55-59	3 560 476	4 399 537	5 165 489	6 021 392	6 165 024
60-64	2 698 580	3 378 251	4 186 907	4 927 618	5 754 524
65-69	2 193 121	2 492 975	3 133 294	3 895 582	4 595 743
70-74	1 647 392	1 939 311	2 216 454	2 797 781	3 489 779
75-79	1 199 933	1 354 206	1 606 409	1 847 149	2 342 302
80 y más/and over	1 057 454	1 304 725	1 553 081	1 861 003	2 198 081



Cuadro 14b / Table 14b  
**BRASIL: INDICADORES DEMOGRAFICOS ESTIMADOS POR QUINQUENIOS**  
**BRAZIL: DEMOGRAPHIC INDICATORS ESTIMATED BY QUINQUENNA**  
*(Período/Period 1950-2025)*

Indicadores demográficos	1950- 1955	1955- 1960	1960- 1965	1965- 1970	1970- 1975	Demographic indicators
<b>Fecundidad</b>						<b>Fertility</b>
<b>Nacimientos anuales:</b>						<b>Annual births:</b>
B (en miles)	2 589	2 927	3 301	3 283	3 430	B (in thousands)
<b>Tasa bruta de natalidad:</b>						<b>Crude birth rate:</b>
b (por mil)	44.64	43.31	42.08	36.44	33.65	b (per thousand)
<b>Tasa global de fecundidad</b>						<b>Total fertility rate</b>
	6.15	6.15	6.15	5.31	4.70	
<b>Tasa bruta de reproducción</b>						<b>Gross reproduction rate</b>
	3.00	3.00	3.00	2.59	2.29	
<b>Mortalidad</b>						<b>Mortality</b>
<b>Muertes anuales:</b>						<b>Annual deaths:</b>
D (en miles)	877	922	961	972	993	D (in thousands)
<b>Tasa bruta de mortalidad:</b>						<b>Crude death rate:</b>
d (por mil)	15.13	13.64	12.25	10.79	9.74	d (per thousand)
<b>Esperanza de vida al nacer:</b>						<b>Expectation of life at birth:</b>
<b>Ambos sexos</b>						<b>birth: Both sexes</b>
	50.99	53.44	55.87	57.90	59.81	
<b>Hombres</b>						<b>Males</b>
	49.32	51.60	54.02	55.94	57.57	
<b>Mujeres</b>						<b>Females</b>
	52.75	55.38	57.82	59.95	62.17	
<b>Mortalidad infantil (por mil):</b>						<b>Infant mortality (per thousand)</b>
<b>Ambos Sexos</b>						<b>Both sexes</b>
	134.72	121.91	109.41	100.11	90.51	
<b>Hombres</b>						<b>Males</b>
	145.60	133.01	119.84	110.42	103.45	
<b>Mujeres</b>						<b>Females</b>
	123.29	110.26	98.46	89.28	76.92	
<b>Crecimiento natural</b>						<b>Natural increase</b>
<b>Crecimiento anual:</b>						<b>Annual natural increase:</b>
B-D (en miles)	1 712	2 005	2 340	2 311	2 437	B-D (in thousands)
<b>Tasa de crecimiento natural (por mil)</b>						<b>Natural increase rate (per thousand)</b>
	29.51	29.67	29.82	25.66	23.91	
<b>Migración</b>						<b>Migration</b>
<b>Migración anual:</b>						<b>Annual migration</b>
M (en miles)	113	0	0	0	0	M (in thousands)
<b>Tasa de migración:</b>						<b>Migration rate:</b>
m (por mil)	1.95	0.00	0.00	0.00	0.00	m (per thousand)
<b>Crecimiento total</b>						<b>Total increase</b>
<b>Crecimiento anual:</b>						<b>Annual increase:</b>
B-D+M (en miles)	1 825	2 005	2 340	2 311	2 437	B-D+M (in thousands)
<b>Tasa de crecimiento total:</b>						<b>Total increase rate:</b>
r (por mil)	31.46	29.67	29.82	25.66	23.91	r (per thousand)

Cuadro 14b (continuación) / Table 14b (continued)  
**BRASIL: INDICADORES DEMOGRAFICOS ESTIMADOS POR QUINQUENIOS**  
**BRAZIL: DEMOGRAPHIC INDICATORS ESTIMATED BY QUINQUENIA**  
*(Período/Period 1950-2025)*

Indicadores demográficos	1975- 1980	1980- 1985	1985- 1990	1990- 1995	1995- 2000	Demographic indicators
<b>Fecundidad</b>						
<b>Nacimientos anuales:</b>						
B (en miles)	3 671	3 929	3 800	3 611	3 474	B (in thousands)
<b>Tasa bruta de natalidad:</b>						
b (por mil)	32.02	30.60	26.71	23.26	20.79	b (per thousand)
Tasa global de fecundidad	4.21	3.81	3.20	2.75	2.44	Total fertility rate
Tasa bruta de reproducción	2.05	1.86	1.56	1.34	1.19	Gross reproduction rate
<b>Mortalidad</b>						
<b>Muertes anuales:</b>						
D (en miles)	1 020	1 074	1 105	1 143	1 195	D (in thousands)
<b>Tasa bruta de mortalidad:</b>						
d (por mil)	8.90	8.36	7.76	7.36	7.15	d (per thousand)
<b>Esperanza de vida al nacer:</b>						
Ambos sexos	61.84	63.41	64.89	66.25	67.48	birth: Both sexes
Hombres	59.54	60.95	62.30	63.54	64.70	Males
Mujeres	64.25	66.00	67.60	69.10	70.40	Females
<b>Mortalidad infantil (por mil):</b>						
Ambos Sexos	78.77	70.65	63.22	56.54	50.65	Infant mortality (per thousand) Both sexes
Hombres	91.40	82.71	74.52	67.16	60.45	Males
Mujeres	65.51	57.98	51.36	45.39	40.36	Females
<b>Crecimiento natural</b>						
<b>Crecimiento anual:</b>						
B-D (en miles)	2 651	2 856	2 696	2 468	2 279	Annual natural increase: B-D (in thousands)
<b>Tasa de crecimiento natural (por mil):</b>						
	23.12	22.24	18.94	15.90	13.64	Natural increase rate (per thousand)
<b>Migración</b>						
<b>Migración anual:</b>						
M (en miles)	0	0	0	0	0	Annual migration M (in thousands)
<b>Tasa de migración:</b>						
m (por mil)	0.00	0.00	0.00	0.00	0.00	Migration rate: m (per thousand)
<b>Crecimiento total</b>						
<b>Crecimiento anual:</b>						
B-D+M (en miles)	2 651	2 856	2 696	2 468	2 279	Annual increase: B-D+M (in thousands)
<b>Tasa de crecimiento total:</b>						
r (por mil)	23.12	22.24	18.94	15.90	13.64	Total increase rate: r (per thousand)

Cuadro 14b (conclusión) / Table 14b (concluded)  
**BRASIL: INDICADORES DEMOGRAFICOS ESTIMADOS POR QUINQUENIOS**  
**BRAZIL: DEMOGRAPHIC INDICATORS ESTIMATED BY QUINQUENIA**  
*(Período/Period 1950-2025)*

Indicadores demográficos	2000-2005	2005-2010	2010-2015	2015-2020	2020-2025	Demographic indicators
<b>Fecundidad</b>						<b>Fertility</b>
Nacimientos anuales:						Annual births:
B (en miles)	3 446	3 442	3 416	3 333	3 231	B (in thousands)
Tasa bruta de natalidad:						Crude birth rate:
b (por mil)	19.34	18.23	17.18	16.02	14.96	b (per thousand)
Tasa global de fecundidad	2.25	2.13	2.07	2.03	2.00	Total fertility rate
Tasa bruta de reproducción	1.10	1.04	1.01	0.99	0.98	Gross reproduction rate
<b>Mortalidad</b>						<b>Mortality</b>
Muertes anuales:						Annual deaths:
D (en miles)	1 274	1 369	1 474	1 605	1 766	D (in thousands)
Tasa bruta de mortalidad:						Crude death rate:
d (por mil)	7.15	7.25	7.41	7.72	8.18	d (per thousand)
Esperanza de vida al nacer:						Expectation of life at birth:
Ambos sexos	68.60	69.62	70.59	71.42	72.08	birth: Both sexes
Hombres	65.74	66.69	67.59	68.40	69.05	Males
Mujeres	71.60	72.70	73.75	74.60	75.26	Females
Mortalidad infantil (por mil):						Infant mortality (per thousand)
Ambos Sexos	45.44	40.75	36.39	32.68	29.80	Both sexes
Hombres	54.52	49.18	44.20	39.77	36.29	Males
Mujeres	35.90	31.89	28.19	25.23	22.99	Females
<b>Crecimiento natural</b>						<b>Natural increase</b>
Crecimiento anual:						Annual natural increase:
B-D (en miles)	2 172	2 073	1 942	1 727	1 465	B-D (in thousands)
Tasa de crecimiento natural (por mil)	12.19	10.98	9.77	8.30	6.78	Natural increase rate (per thousand)
<b>Migración</b>						<b>Migration</b>
Migración anual:						Annual migration
M (en miles)	0	0	0	0	0	M (in thousands)
Tasa de migración:						Migration rate:
m (por mil)	0.00	0.00	0.00	0.00	0.00	m (per thousand)
<b>Crecimiento total</b>						<b>Total increase</b>
Crecimiento anual:						Annual increase:
B-D+M (en miles)	2 172	2 073	1 942	1 727	1 465	B-D+M (in thousands)
Tasa de crecimiento total:						Total increase rate:
r (por mil)	12.19	10.98	9.77	8.30	6.78	r (per thousand)

Cuadro 15a / Table 15a  
**COLOMBIA: PROYECCION DE LA POBLACION TOTAL SEGUN SEXO  
Y GRUPOS QUINQUENALES DE EDAD**  
**COLOMBIA: PROJECTION OF THE TOTAL POPULATION BY SEX  
AND QUINQUENNIAL AGE GROUPS**  
*(Período/Period 1950-2025)*

Sexo y grupos de edad/ Sex and age groups	Población/Population					
	1950	1955	1960	1965	1970	1975
<b>Ambos sexos/ Both sexes</b>						
<b>Total</b>	<b>11 946 422</b>	<b>13 759 178</b>	<b>15 938 672</b>	<b>18 506 410</b>	<b>21 360 256</b>	<b>23 775 697</b>
0-4	2 144 296	2 578 200	2 946 092	3 392 502	3 744 253	3 355 438
5-9	1 603 539	2 018 741	2 465 307	2 839 564	3 285 894	3 642 297
10-14	1 350 207	1 567 055	1 981 897	2 426 028	2 792 938	3 239 592
15-19	1 180 377	1 313 084	1 529 686	1 940 068	2 364 786	2 732 545
20-24	1 027 318	1 125 710	1 254 767	1 463 718	1 852 120	2 275 846
25-29	901 169	966 539	1 058 753	1 178 507	1 393 601	1 778 878
30-34	743 188	852 184	914 244	1 000 346	1 127 168	1 340 497
35-39	657 884	706 334	812 717	871 737	960 462	1 086 281
40-44	557 358	626 513	675 370	778 848	838 540	926 455
45-49	449 806	527 813	596 594	644 411	746 364	805 510
50-54	372 538	420 948	497 383	563 991	611 463	710 275
55-59	288 831	341 291	388 293	460 493	524 818	570 283
60-64	232 510	255 200	304 383	347 854	415 321	474 632
65-69	179 778	193 638	215 283	258 563	298 016	357 125
70-74	116 241	136 026	149 975	168 673	204 701	237 272
75-79	87 990	74 055	90 875	102 606	117 486	144 182
80 y más/and over	53 392	55 846	57 053	68 501	82 325	98 590
<b>Hombres/Males</b>						
<b>Total</b>	<b>5 933 104</b>	<b>6 836 268</b>	<b>7 921 164</b>	<b>9 199 630</b>	<b>10 620 513</b>	<b>11 821 270</b>
0-4	1 085 356	1 306 741	1 495 282	1 722 878	1 901 437	1 704 589
5-9	808 527	1 018 131	1 246 532	1 438 613	1 664 812	1 846 071
10-14	679 130	789 305	998 513	1 225 521	1 410 599	1 637 165
15-19	591 954	660 555	770 503	977 510	1 186 686	1 372 601
20-24	513 402	561 779	627 357	732 671	920 963	1 130 062
25-29	448 815	478 296	521 504	580 911	695 279	881 947
30-34	368 786	420 337	446 424	485 275	553 365	666 701
35-39	325 001	347 761	397 035	420 952	463 394	530 936
40-44	274 999	307 875	330 762	378 521	403 844	446 032
45-49	220 954	258 079	290 836	313 208	360 786	386 107
50-54	180 673	204 243	240 693	272 369	295 097	341 220
55-59	138 082	162 797	185 750	219 996	251 123	272 921
60-64	107 494	119 601	142 571	163 544	195 842	224 262
65-69	80 999	87 494	98 505	118 179	137 215	164 887
70-74	50 195	59 856	65 912	74 927	90 897	106 052
75-79	37 643	31 062	38 724	43 576	50 443	61 815
80 y más/and over	21 094	22 357	24 257	30 981	38 728	47 904
<b>Mujeres/Females</b>						
<b>Total</b>	<b>6 013 318</b>	<b>6 922 910</b>	<b>8 017 508</b>	<b>9 306 780</b>	<b>10 739 743</b>	<b>11 954 427</b>
0-4	1 058 940	1 271 459	1 450 809	1 669 623	1 842 816	1 650 849
5-9	795 012	1 000 610	1 218 775	1 400 952	1 621 081	1 796 227
10-14	671 077	777 750	983 383	1 200 508	1 382 339	1 602 427
15-19	588 423	652 529	759 182	962 558	1 178 100	1 359 943
20-24	513 916	563 931	627 410	731 047	931 157	1 145 783
25-29	452 354	488 243	537 249	597 596	698 321	896 931
30-34	374 402	431 847	467 820	515 071	573 803	673 796
35-39	332 883	358 573	415 682	450 785	497 067	555 345
40-44	282 359	318 638	344 608	400 327	434 697	480 424
45-49	228 852	269 735	305 757	331 204	385 578	419 403
50-54	191 865	216 705	256 690	291 622	316 366	369 055
55-59	150 749	178 494	202 543	240 496	273 695	297 362
60-64	125 016	135 599	161 812	184 311	219 479	250 370
65-69	98 779	106 144	116 777	140 384	160 801	192 238
70-74	66 046	76 170	84 062	93 746	113 804	131 221
75-79	50 347	42 994	52 152	59 029	67 042	82 368
80 y más/and over	32 298	33 489	32 796	37 520	43 597	50 686

Cuadro 15a (continuación)/ Table 15a (continued)  
**COLOMBIA: PROYECCION DE LA POBLACION TOTAL SEGUN SEXO  
Y GRUPOS QUINQUENALES DE EDAD**  
**COLOMBIA: PROJECTION OF THE TOTAL POPULATION BY SEX  
AND QUINQUENNIAL AGE GROUPS**  
*(Período/Period 1950-2025)*

Sexo y grupos de edad/ Sex and age groups	Población/Population				
	1980	1985	1990	1995	2000
<b>Ambos sexos/ Both sexes</b>					
<b>Total</b>	<b>26 524 871</b>	<b>29 480 995</b>	<b>32 299 839</b>	<b>35 100 591</b>	<b>37 821 811</b>
0-4	3 715 402	3 938 158	3 832 958	3 875 073	3 858 844
5-9	3 295 067	3 685 532	3 903 827	3 802 631	3 847 639
10-14	3 609 006	3 275 299	3 662 304	3 881 588	3 782 373
15-19	3 189 719	3 565 811	3 233 247	3 621 192	3 842 599
20-24	2 656 137	3 117 591	3 491 316	3 166 159	3 556 238
25-29	2 198 807	2 573 940	3 038 034	3 412 792	3 097 023
30-34	1 712 692	2 124 893	2 504 152	2 966 845	3 342 733
35-39	1 288 633	1 653 409	2 069 063	2 446 720	2 907 830
40-44	1 040 785	1 237 416	1 605 243	2 017 215	2 392 660
45-49	885 238	996 078	1 195 178	1 557 525	1 964 153
50-54	762 864	840 169	953 647	1 148 882	1 503 347
55-59	662 917	714 222	793 713	904 329	1 093 430
60-64	516 528	604 573	657 666	734 380	840 347
65-69	409 669	450 054	533 218	584 004	656 142
70-74	285 822	332 786	370 759	443 839	490 552
75-79	168 928	208 980	248 296	280 607	340 353
80 y más/and over	126 657	162 085	207 217	256 810	305 547
<b>Hombres/Males</b>					
<b>Total</b>	<b>13 183 039</b>	<b>14 642 835</b>	<b>16 028 400</b>	<b>17 399 397</b>	<b>18 734 876</b>
0-4	1 889 091	2 006 135	1 952 633	1 974 427	1 966 557
5-9	1 671 288	1 872 314	1 986 936	1 935 464	1 958 986
10-14	1 825 796	1 658 828	1 857 833	1 972 933	1 922 905
15-19	1 606 399	1 798 979	1 632 288	1 831 673	1 948 615
20-24	1 324 478	1 559 509	1 749 593	1 588 004	1 789 516
25-29	1 082 775	1 269 161	1 506 794	1 697 012	1 543 282
30-34	843 000	1 035 065	1 224 473	1 460 380	1 651 858
35-39	636 246	806 203	999 907	1 187 736	1 422 787
40-44	505 716	606 456	777 862	968 950	1 155 517
45-49	423 537	480 865	582 293	750 181	938 256
50-54	363 258	399 641	457 617	556 214	719 634
55-59	316 011	338 017	374 816	430 434	525 037
60-64	244 111	285 524	307 799	342 405	394 769
65-69	190 052	210 091	247 920	268 339	299 991
70-74	128 728	151 767	169 379	201 092	219 148
75-79	73 251	92 454	110 300	124 070	148 719
80 y más/and over	59 304	71 828	89 959	110 082	129 299
<b>Mujeres/Females</b>					
<b>Total</b>	<b>13 341 831</b>	<b>14 838 160</b>	<b>16 271 440</b>	<b>17 701 194</b>	<b>19 086 935</b>
0-4	1 826 312	1 932 023	1 880 325	1 900 645	1 892 287
5-9	1 623 780	1 813 218	1 916 891	1 867 168	1 888 654
10-14	1 783 210	1 616 471	1 804 470	1 908 655	1 859 469
15-19	1 583 320	1 766 832	1 600 959	1 789 519	1 893 983
20-24	1 331 659	1 558 082	1 741 723	1 578 155	1 766 722
25-29	1 116 032	1 304 779	1 531 241	1 715 780	1 553 741
30-34	869 692	1 089 828	1 279 679	1 506 465	1 690 875
35-39	652 387	847 206	1 069 157	1 258 984	1 485 043
40-44	535 068	630 961	827 381	1 048 264	1 237 143
45-49	461 701	515 213	612 886	807 344	1 025 898
50-54	399 606	440 528	496 030	592 668	783 712
55-59	346 906	376 205	418 897	473 895	568 393
60-64	272 417	319 049	349 868	391 975	445 578
65-69	219 617	239 963	285 298	315 665	356 151
70-74	157 094	181 020	201 381	242 747	271 404
75-79	95 677	116 526	137 996	156 536	191 634
80 y más/and over	67 353	90 257	117 258	146 728	176 248

Cuadro 15a (conclusión)/ Table 15a (concluded)  
**COLOMBIA: PROYECCION DE LA POBLACION TOTAL SEGUN SEXO  
Y GRUPOS QUINQUENALES DE EDAD**  
**COLOMBIA: PROJECTION OF THE TOTAL POPULATION BY SEX  
AND QUINQUENNIAL AGE GROUPS**  
*(Período/Period 1950-2025)*

Sexo y grupos de edad/ Sex and age groups	Población/Population				
	2005	2010	2015	2020	2025
<b>Ambos sexos/ Both sexes</b>					
<b>Total</b>	<b>40 451 357</b>	<b>42 958 758</b>	<b>45 309 477</b>	<b>47 458 479</b>	<b>49 359 155</b>
0-4	3 852 250	3 825 577	3 784 625	3 742 040	3 699 415
5-9	3 834 518	3 830 903	3 807 227	3 768 531	3 727 728
10-14	3 828 393	3 816 437	3 813 890	3 791 015	3 752 958
15-19	3 745 520	3 793 187	3 783 015	3 781 683	3 759 749
20-24	3 779 672	3 686 757	3 737 716	3 729 931	3 730 373
25-29	3 487 816	3 714 327	3 626 931	3 680 787	3 675 475
30-34	3 034 765	3 426 457	3 656 028	3 572 555	3 628 585
35-39	3 283 310	2 982 557	3 374 671	3 605 329	3 524 796
40-44	2 850 522	3 224 965	2 931 462	3 322 050	3 552 648
45-49	2 335 402	2 788 602	3 160 858	2 874 927	3 262 108
50-54	1 901 684	2 266 664	2 712 639	3 079 680	2 802 908
55-59	1 435 918	1 822 050	2 177 445	2 611 112	2 968 909
60-64	1 020 170	1 345 355	1 713 554	2 053 241	2 467 236
65-69	754 941	921 330	1 221 692	1 562 601	1 877 994
70-74	555 738	644 272	791 974	1 056 824	1 358 384
75-79	380 656	435 979	510 506	632 553	850 138
80 y más/and over	370 082	433 339	505 243	593 622	719 751
<b>Hombres/Males</b>					
<b>Total</b>	<b>20 026 570</b>	<b>21 260 357</b>	<b>22 418 678</b>	<b>23 470 938</b>	<b>24 392 670</b>
0-4	1 963 854	1 950 767	1 930 590	1 909 357	1 887 975
5-9	1 953 040	1 952 278	1 941 172	1 922 297	1 902 076
10-14	1 947 083	1 941 934	1 941 916	1 931 294	1 912 794
15-19	1 900 143	1 925 600	1 921 829	1 922 665	1 912 688
20-24	1 908 174	1 863 128	1 891 397	1 889 493	1 891 689
25-29	1 745 564	1 866 987	1 826 658	1 857 302	1 857 377
30-34	1 504 286	1 707 615	1 831 803	1 794 525	1 826 862
35-39	1 614 140	1 471 939	1 675 926	1 800 950	1 765 707
40-44	1 388 414	1 579 245	1 441 890	1 644 786	1 769 608
45-49	1 122 098	1 352 013	1 541 467	1 408 423	1 608 827
50-54	902 838	1 082 682	1 307 882	1 493 499	1 365 373
55-59	681 520	857 633	1 031 324	1 248 113	1 427 090
60-64	483 368	629 910	795 574	958 852	1 162 408
65-69	347 562	427 755	560 263	709 854	857 515
70-74	246 691	287 859	356 790	469 440	596 766
75-79	163 552	185 854	218 887	272 923	360 728
80 y más/and over	154 242	177 158	203 312	237 166	287 185
<b>Mujeres/Females</b>					
<b>Total</b>	<b>20 424 787</b>	<b>21 698 401</b>	<b>22 890 799</b>	<b>23 987 541</b>	<b>24 966 485</b>
0-4	1 888 396	1 874 810	1 854 035	1 832 683	1 811 440
5-9	1 881 478	1 878 625	1 866 056	1 846 234	1 825 652
10-14	1 881 309	1 874 503	1 871 975	1 859 721	1 840 164
15-19	1 845 377	1 867 586	1 861 186	1 859 018	1 847 061
20-24	1 871 499	1 823 629	1 846 320	1 840 438	1 838 683
25-29	1 742 252	1 847 340	1 800 273	1 823 485	1 818 098
30-34	1 530 479	1 718 842	1 824 225	1 778 030	1 801 723
35-39	1 669 169	1 510 618	1 698 745	1 804 379	1 759 089
40-44	1 462 108	1 645 720	1 489 572	1 677 264	1 783 040
45-49	1 213 303	1 436 590	1 619 391	1 466 504	1 653 281
50-54	998 846	1 183 981	1 404 757	1 586 181	1 437 536
55-59	754 398	964 417	1 146 121	1 362 998	1 541 819
60-64	536 802	715 445	917 980	1 094 389	1 304 827
65-69	407 379	493 575	661 430	852 747	1 020 478
70-74	309 047	356 413	435 184	587 383	761 619
75-79	217 103	250 125	291 619	359 630	489 410
80 y más/and over	215 840	256 181	301 931	356 456	432 566

Cuadro 15b / Table 15b  
**COLOMBIA: INDICADORES DEMOGRAFICOS ESTIMADOS POR QUINQUENIOS**  
**COLOMBIA: DEMOGRAPHIC INDICATORS ESTIMATED BY QUINQUENIA**  
*(Periodo/Period 1950-2025)*

Indicadores demográficos	1950-1955	1955-1960	1960-1965	1965-1970	1970-1975	Demographic indicators
<b>Fecundidad</b>						<b>Fertility</b>
Nacimientos anuales:						Annual births:
B (en miles)	607	674	762	830	735	B (in thousands)
Tasa bruta de natalidad:						Crude birth rate:
b (por mil)	47.26	45.41	44.24	41.63	32.58	b (per thousand)
Tasa global de fecundidad	6.76	6.76	6.76	6.28	4.67	Total fertility rate
Tasa bruta de reproducción	3.30	3.30	3.30	3.06	2.28	Gross reproduction rate
<b>Mortalidad</b>						<b>Mortality</b>
Muertes anuales:						Annual deaths:
D (en miles)	214	198	198	200	194	D (in thousands)
Tasa bruta de mortalidad:						Crude death rate:
d (por mil)	16.68	13.32	11.48	10.06	8.58	d (per thousand)
Esperanza de vida al nacer:						Expectation of life at birth:
Ambos sexos	50.62	55.14	57.91	60.04	61.64	birth: Both sexes
Hombres	48.98	53.48	56.23	58.33	59.91	Males
Mujeres	52.34	56.88	59.68	61.83	63.45	Females
Mortalidad infantil (por mil):						Infant mortality (per thousand)
Ambos Sexos	123.17	105.34	92.10	82.18	73.03	Both sexes
Hombres	130.00	112.50	99.50	89.45	80.30	Males
Mujeres	116.00	97.83	84.32	74.54	65.40	Females
<b>Crecimiento natural</b>						<b>Natural increase</b>
Crecimiento anual:						Annual natural increase:
B-D (en miles)	393	477	564	629	542	B-D (in thousands)
Tasa de crecimiento natural (por mil)	30.59	32.09	32.76	31.58	24.00	Natural increase rate (per thousand)
<b>Migración</b>						<b>Migration</b>
Migración anual:						Annual migration
M (en miles)	-31	-41	-51	-59	-59	M (in thousands)
Tasa de migración:						Migration rate:
m (por mil)	-2.38	-2.74	-2.94	-2.94	-2.60	m (per thousand)
<b>Crecimiento total</b>						<b>Total increase</b>
Crecimiento anual:						Annual increase:
B-D+M (en miles)	363	436	514	571	483	B-D+M (in thousands)
Tasa de crecimiento total:						Total increase rate:
r (por mil)	28.21	29.36	29.82	28.63	21.41	r (per thousand)

Cuadro 15b (continuación) / Table 15b (continued)  
**COLOMBIA: INDICADORES DEMOGRAFICOS ESTIMADOS POR QUINQUENIOS**  
**COLOMBIA: DEMOGRAPHIC INDICATORS ESTIMATED BY QUINQUENIA**  
*(Período/Period 1950-2025)*

Indicadores demográficos	1975- 1980	1980- 1985	1985- 1990	1990- 1995	1995- 2000	Demographic indicators
<b>Fecundidad</b>						
<b>Nacimientos anuales:</b>						
B (en miles)	797	825	802	808	802	Annual births: B (in thousands)
Tasa bruta de natalidad: b (por mil)	31.70	29.45	25.95	23.97	21.99	Crude birth rate: b (per thousand)
Tasa global de fecundidad	4.14	3.51	2.90	2.67	2.49	Total fertility rate
Tasa bruta de reproducción	2.02	1.71	1.42	1.30	1.21	Gross reproduction rate
<b>Mortalidad</b>						
<b>Muertes anuales:</b>						
D (en miles)	191	179	188	200	212	Annual deaths: D (in thousands)
Tasa bruta de mortalidad: d (por mil)	7.59	6.38	6.10	5.94	5.82	Crude death rate: d (per thousand)
Esperanza de vida al nacer:						Expectation of life at birth:
Ambos sexos	63.95	67.16	68.24	69.24	70.24	birth: Both sexes
Hombres	61.76	64.59	65.51	66.36	67.36	Males
Mujeres	66.25	69.85	71.11	72.26	73.26	Females
Mortalidad infantil (por mil):						Infant mortality (per thousand)
Ambos Sexos	59.43	41.16	39.66	36.96	34.25	Both sexes
Hombres	66.19	46.42	44.84	41.92	39.09	Males
Mujeres	52.33	35.64	34.23	31.76	29.17	Females
<b>Crecimiento natural</b>						
<b>Crecimiento anual:</b>						
B-D (en miles)	606	646	613	608	590	Annual natural increase: B-D (in thousands)
Tasa de crecimiento natural (por mil)	24.11	23.07	19.85	18.03	16.17	Natural increase rate (per thousand)
<b>Migración</b>						
<b>Migración anual:</b>						
M (en miles)	-57	-55	-49	-47	-45	Annual migration M (in thousands)
Tasa de migración: m (por mil)	-2.25	-1.96	-1.60	-1.41	-1.24	Migration rate: m (per thousand)
<b>Crecimiento total</b>						
<b>Crecimiento anual:</b>						
B-D+M (en miles)	550	591	564	560	544	Annual increase: B-D+M (in thousands)
Tasa de crecimiento total: r (por mil)	21.86	21.11	18.25	16.62	14.93	Total increase rate: r (per thousand)



Cuadro 15b (conclusión) / Table 15b (concluded)  
**COLOMBIA: INDICADORES DEMOGRAFICOS ESTIMADOS POR QUINQUENIOS**  
**COLOMBIA: DEMOGRAPHIC INDICATORS ESTIMATED BY QUINQUENIA**  
*(Periodo/Period 1950-2025)*

Indicadores demográficos	2000-2005	2005-2010	2010-2015	2015-2020	2020-2025	Demographic indicators
<b>Fecundidad</b>						<b>Fertility</b>
<b>Nacimientos anuales:</b>						<b>Annual births:</b>
B (en miles)	798	790	780	769	759	B (in thousands)
<b>Tasa bruta de natalidad:</b>						<b>Crude birth rate:</b>
b (por mil)	20.39	18.95	17.67	16.58	15.67	b (per thousand)
<b>Tasa global de fecundidad</b>	2.35	2.25	2.18	2.13	2.09	<b>Total fertility rate</b>
<b>Tasa bruta de reproducción</b>	1.15	1.10	1.06	1.04	1.02	<b>Gross reproduction rate</b>
<b>Mortalidad</b>						<b>Mortality</b>
<b>Muertes anuales:</b>						<b>Annual deaths:</b>
D (en miles)	227	243	264	294	333	D (in thousands)
<b>Tasa bruta de mortalidad:</b>						<b>Crude death rate:</b>
d (por mil)	5.79	5.84	5.99	6.34	6.89	d (per thousand)
<b>Esperanza de vida al nacer:</b>						<b>Expectation of life at birth:</b>
Ambos sexos	71.21	72.19	73.15	73.90	74.52	birth: Both sexes
Hombres	68.41	69.51	70.61	71.36	71.96	Males
Mujeres	74.16	75.01	75.81	76.56	77.21	Females
<b>Mortalidad infantil (por mil):</b>						<b>Infant mortality (per thousand)</b>
Ambos Sexos	31.83	29.43	27.29	25.29	23.35	Both sexes
Hombres	36.43	33.90	31.52	29.30	27.18	Males
Mujeres	26.99	24.74	22.84	21.08	19.33	Females
<b>Crecimiento natural</b>						<b>Natural increase</b>
<b>Crecimiento anual:</b>						<b>Annual natural increase:</b>
B-D (en miles)	571	547	515	475	425	B-D (in thousands)
<b>Tasa de crecimiento natural (por mil)</b>	14.60	13.11	11.68	10.24	8.79	<b>Natural increase rate (per thousand)</b>
<b>Migración</b>						<b>Migration</b>
<b>Migración anual:</b>						<b>Annual migration</b>
M (en miles)	-45	-45	-45	-45	-45	M (in thousands)
<b>Tasa de migración:</b>						<b>Migration rate:</b>
m (por mil)	-1.16	-1.09	-1.03	-0.98	-0.93	m (per thousand)
<b>Crecimiento total</b>						<b>Total increase</b>
<b>Crecimiento anual:</b>						<b>Annual increase:</b>
B-D+M (en miles)	526	501	470	430	380	B-D+M (in thousands)
<b>Tasa de crecimiento total:</b>						<b>Total increase rate:</b>
r (por mil)	13.44	12.02	10.65	9.27	7.85	r (per thousand)

Cuadro 16a / Table 16a  
**COSTA RICA: PROYECCION DE LA POBLACION TOTAL SEGUN SEXO  
Y GRUPOS QUINQUENALES DE EDAD**  
**COSTA RICA: PROJECTION OF THE TOTAL POPULATION BY SEX  
AND QUINQUENNIAL AGE GROUPS**  
*(Período/Period 1950-2025)*

Sexo y grupos de edad/ Sex and age groups	Población/Population					
	1950	1955	1960	1965	1970	1975
<b>Ambos sexos/ Both sexes</b>						
<b>Total</b>	<b>861 780</b>	<b>1 025 471</b>	<b>1 236 050</b>	<b>1 481 520</b>	<b>1 730 778</b>	<b>1 968 214</b>
0-4	156 341	197 695	244 431	279 352	284 713	274 899
5-9	117 894	150 496	191 722	238 639	274 762	281 755
10-14	99 172	116 802	149 360	190 569	237 550	273 830
15-19	88 141	98 429	116 076	148 604	189 720	236 599
20-24	75 769	87 138	97 527	115 244	147 632	188 561
25-29	63 354	74 607	86 079	96 621	114 300	146 540
30-34	53 281	62 186	73 505	85 093	95 663	113 297
35-39	44 543	52 076	61 048	72 448	84 013	94 568
40-44	36 998	43 310	50 883	59 912	71 244	82 741
45-49	31 846	35 696	42 027	49 632	58 576	69 776
50-54	24 438	30 341	34 255	40 592	48 080	56 869
55-59	20 725	22 747	28 523	32 493	38 696	46 008
60-64	17 005	18 584	20 686	26 266	30 142	36 100
65-69	12 046	14 440	16 056	18 148	23 270	26 911
70-74	9 565	9 365	11 506	13 075	14 961	19 361
75-79	5 915	6 533	6 650	8 455	9 728	11 230
80 y más/and over	4 747	5 026	5 717	6 376	7 730	9 169
<b>Hombres/Males</b>						
<b>Total</b>	<b>432 538</b>	<b>515 670</b>	<b>622 530</b>	<b>746 951</b>	<b>872 935</b>	<b>992 437</b>
0-4	79 516	100 493	124 278	142 033	144 875	139 998
5-9	59 882	76 470	97 382	121 262	139 655	143 340
10-14	50 055	59 289	75 844	96 736	120 644	139 113
15-19	44 378	49 639	58 865	75 382	96 205	120 037
20-24	38 122	43 830	49 116	58 343	74 754	95 441
25-29	31 845	37 495	43 237	48 580	57 746	74 023
30-34	26 723	31 234	36 913	42 710	48 018	57 098
35-39	22 314	26 123	30 655	36 360	42 102	47 355
40-44	18 509	21 697	25 503	30 036	35 678	41 355
45-49	15 914	17 824	21 012	24 823	29 280	34 814
50-54	12 060	15 091	17 035	20 225	23 941	28 274
55-59	10 108	11 133	14 096	16 081	19 153	22 719
60-64	8 176	8 976	10 046	12 904	14 774	17 635
65-69	5 737	6 873	7 662	8 694	11 241	12 933
70-74	4 491	4 399	5 382	6 114	7 007	9 128
75-79	2 720	2 989	3 057	3 886	4 452	5 128
80 y más/and over	1 988	2 115	2 445	2 783	3 409	4 046
<b>Mujeres/Females</b>						
<b>Total</b>	<b>429 242</b>	<b>509 801</b>	<b>613 520</b>	<b>734 568</b>	<b>857 843</b>	<b>975 778</b>
0-4	76 825	97 201	120 152	137 319	139 838	134 902
5-9	58 012	74 026	94 340	117 377	135 107	138 416
10-14	49 117	57 513	73 515	93 833	116 906	134 716
15-19	43 763	48 791	57 211	73 222	93 515	116 562
20-24	37 647	43 307	48 411	56 902	72 877	93 119
25-29	31 509	37 112	42 842	48 041	56 554	72 517
30-34	26 558	30 952	36 592	42 383	47 645	56 199
35-39	22 229	25 954	30 394	36 089	41 911	47 213
40-44	18 489	21 613	25 380	29 876	35 566	41 386
45-49	15 932	17 872	21 015	24 809	29 296	34 962
50-54	12 378	15 250	17 220	20 368	24 139	28 594
55-59	10 617	11 614	14 427	16 412	19 543	23 290
60-64	8 829	9 608	10 640	13 362	15 367	18 465
65-69	6 309	7 567	8 393	9 455	12 029	13 978
70-74	5 074	4 967	6 124	6 961	7 954	10 233
75-79	3 195	3 544	3 593	4 569	5 276	6 102
80 y más/and over	2 759	2 911	3 272	3 593	4 321	5 123

Cuadro 16a (continuación)/ Table 16a (continued)  
**COSTA RICA: PROYECCION DE LA POBLACION TOTAL SEGUN SEXO  
Y GRUPOS QUINQUENALES DE EDAD**  
**COSTA RICA: PROJECTION OF THE TOTAL POPULATION BY SEX  
AND QUINQUENNIAL AGE GROUPS**  
*(Período/Period 1950-2025)*

Sexo y grupos de edad/ Sex and age groups	Población/Population				
	1980	1985	1990	1995	2000
<b>Ambos sexos/ Both sexes</b>					
<b>Total</b>	<b>2 284 499</b>	<b>2 642 077</b>	<b>3 034 627</b>	<b>3 423 784</b>	<b>3 797 737</b>
0-4	326 945	365 492	405 227	419 784	428 764
5-9	275 825	329 078	367 874	406 598	419 767
10-14	285 127	280 172	333 379	370 674	407 331
15-19	277 368	289 642	284 724	336 278	371 344
20-24	239 230	280 786	293 143	286 947	336 506
25-29	190 398	241 591	283 107	294 465	286 864
30-34	147 567	191 776	242 801	283 514	293 867
35-39	113 865	148 416	192 426	242 692	282 452
40-44	94 728	114 336	148 685	191 967	241 254
45-49	82 501	94 810	114 323	147 933	190 195
50-54	69 014	81 923	94 213	113 119	145 710
55-59	55 561	67 736	80 524	92 297	110 331
60-64	43 913	53 420	65 384	77 537	88 570
65-69	33 171	40 873	50 157	61 278	72 451
70-74	23 125	29 065	36 426	44 759	54 628
75-79	15 069	18 450	23 664	29 841	36 730
80 y más/and over	11 091	14 511	18 570	24 103	30 971
<b>Hombres/Males</b>					
<b>Total</b>	<b>1 153 026</b>	<b>1 334 850</b>	<b>1 534 364</b>	<b>1 731 569</b>	<b>1 920 168</b>
0-4	166 883	186 772	207 136	214 632	219 256
5-9	140 495	168 017	188 033	207 850	214 595
10-14	145 152	142 853	170 351	189 545	208 223
15-19	140 997	147 599	145 325	171 901	189 850
20-24	121 349	142 734	149 404	146 439	171 889
25-29	96 262	122 424	143 792	149 940	146 229
30-34	74 415	96 831	122 851	143 799	149 428
35-39	57 288	74 744	96 981	122 588	143 021
40-44	47 364	57 456	74 757	96 580	121 627
45-49	41 135	47 329	57 324	74 200	95 435
50-54	34 325	40 770	46 889	56 521	72 791
55-59	27 456	33 537	39 854	45 661	54 769
60-64	21 466	26 173	32 096	38 007	43 355
65-69	15 917	19 641	24 207	29 590	34 894
70-74	10 823	13 533	17 033	20 991	25 599
75-79	6 854	8 217	10 522	13 312	16 415
80 y más/and over	4 845	6 222	7 809	10 015	12 792
<b>Mujeres/Females</b>					
<b>Total</b>	<b>1 131 473</b>	<b>1 307 227</b>	<b>1 500 263</b>	<b>1 692 215</b>	<b>1 877 568</b>
0-4	160 063	178 720	198 091	205 152	209 508
5-9	135 330	161 061	179 841	198 748	205 172
10-14	139 976	137 320	163 028	181 130	199 108
15-19	136 370	142 043	139 399	164 377	181 494
20-24	117 880	138 052	143 740	140 509	164 617
25-29	94 136	119 167	139 315	144 525	140 636
30-34	73 153	94 945	119 950	139 715	144 439
35-39	56 577	73 673	95 445	120 104	139 431
40-44	47 364	56 880	73 928	95 387	119 627
45-49	41 366	47 481	56 999	73 733	94 760
50-54	34 689	41 153	47 324	56 598	72 919
55-59	28 105	34 199	40 670	46 636	55 562
60-64	22 447	27 247	33 288	39 530	45 215
65-69	17 254	21 232	25 950	31 688	37 558
70-74	12 301	15 532	19 393	23 768	29 030
75-79	8 215	10 232	13 142	16 528	20 315
80 y más/and over	6 246	8 289	10 762	14 088	18 179

Cuadro 16a (conclusión)/ Table 16a (concluded)  
**COSTA RICA: PROYECCION DE LA POBLACION TOTAL SEGUN SEXO  
Y GRUPOS QUINQUENALES DE EDAD**  
**COSTA RICA: PROJECTION OF THE TOTAL POPULATION BY SEX  
AND QUINQUENNIAL AGE GROUPS**  
*(Período/Period 1950-2025)*

Sexo y grupos de edad/ Sex and age groups	Población/Population				
	2005	2010	2015	2020	2025
<b>Ambos sexos/ Both sexes</b>					
<b>Total</b>	<b>4 164 661</b>	<b>4 534 367</b>	<b>4 903 047</b>	<b>5 263 341</b>	<b>5 608 383</b>
0- 4	441 069	455 996	468 465	475 395	478 512
5- 9	427 960	440 337	455 340	467 891	474 915
10-14	419 307	427 541	439 961	455 006	467 607
15-19	406 681	418 704	426 998	439 475	454 580
20-24	370 421	405 767	417 865	426 247	438 813
25-29	335 455	369 380	404 760	416 962	425 471
30-34	285 776	334 307	368 264	403 695	416 035
35-39	292 384	284 458	332 923	366 909	402 402
40-44	280 444	290 451	282 726	331 069	365 067
45-49	238 703	277 637	287 718	280 233	328 355
50-54	187 081	234 972	273 518	283 671	276 520
55-59	141 931	182 437	229 413	267 358	277 619
60-64	105 791	136 319	175 530	221 101	258 122
65-69	82 760	99 078	127 984	165 194	208 593
70-74	64 702	74 178	89 133	115 566	149 738
75-79	45 032	53 677	61 947	74 905	97 764
80 y más/and over	39 165	49 129	60 503	72 665	88 271
<b>Hombres/Males</b>					
<b>Total</b>	<b>2 104 531</b>	<b>2 289 939</b>	<b>2 474 334</b>	<b>2 653 735</b>	<b>2 824 524</b>
0- 4	225 575	233 237	239 635	243 201	244 806
5- 9	218 794	225 154	232 857	239 301	242 922
10-14	214 314	218 538	224 924	232 652	239 127
15-19	207 792	213 913	218 177	224 600	232 368
20-24	189 195	207 144	213 320	217 647	224 135
25-29	171 143	188 459	206 436	212 689	217 111
30-34	145 483	170 359	187 702	205 717	212 072
35-39	148 442	144 609	169 445	186 810	204 876
40-44	141 731	147 195	143 489	168 243	185 615
45-49	120 017	139 945	145 441	141 875	166 470
50-54	93 480	117 652	137 307	142 820	139 445
55-59	70 424	90 541	114 089	133 304	138 828
60-64	51 935	66 881	86 123	108 691	127 209
65-69	39 773	47 741	61 611	79 503	100 560
70-74	30 216	34 555	41 623	53 899	69 805
75-79	20 097	23 867	27 472	33 301	43 413
80 y más/and over	16 119	20 149	24 686	29 481	35 764
<b>Mujeres/Females</b>					
<b>Total</b>	<b>2 060 130</b>	<b>2 244 428</b>	<b>2 428 713</b>	<b>2 609 606</b>	<b>2 783 859</b>
0- 4	215 493	222 760	228 830	232 193	233 706
5- 9	209 166	215 183	222 483	228 590	231 994
10-14	204 994	209 003	215 037	222 354	228 480
15-19	198 889	204 791	208 821	214 875	222 212
20-24	181 225	198 622	204 545	208 600	214 678
25-29	164 312	180 921	198 325	204 273	208 360
30-34	140 293	163 947	180 563	197 977	203 963
35-39	143 942	139 849	163 478	180 099	197 526
40-44	138 713	143 255	139 237	162 826	179 452
45-49	118 686	137 692	142 277	138 358	161 885
50-54	93 601	117 320	136 210	140 851	137 076
55-59	71 507	91 897	115 324	134 054	138 791
60-64	53 856	69 438	89 407	112 410	130 913
65-69	42 986	51 337	66 373	85 691	108 033
70-74	34 486	39 624	47 511	61 667	79 933
75-79	24 934	29 809	34 475	41 603	54 351
80 y más/and over	23 046	28 980	35 817	43 183	52 508

Cuadro 16b /Table 16b  
**COSTA RICA: INDICADORES DEMOGRAFICOS ESTIMADOS POR QUINQUENIOS**  
**COSTA RICA: DEMOGRAPHIC INDICATORS ESTIMATED BY QUINQUENIA**  
*(Período/Period 1950-2025)*

Indicadores demográficos	1950-1955	1955-1960	1960-1965	1965-1970	1970-1975	Demographic indicators
<b>Fecundidad</b>						<b>Fertility</b>
Nacimientos anuales:						Annual births:
B (en miles)	45	55	62	62	58	B (in thousands)
Tasa bruta de natalidad:						Crude birth rate:
b (por mil)	47.33	48.23	45.31	38.32	31.50	b (per thousand)
Tasa global de fecundidad	6.72	7.11	6.95	5.80	4.34	Total fertility rate
Tasa bruta de reproducción	3.28	3.47	3.39	2.83	2.12	Gross reproduction rate
<b>Mortalidad</b>						<b>Mortality</b>
Muertes anuales:						Annual deaths:
D (en miles)	12	12	12	12	11	D (in thousands)
Tasa bruta de mortalidad:						Crude death rate:
d (por mil)	12.64	10.98	9.18	7.28	5.83	d (per thousand)
Esperanza de vida al nacer:						Expectation of life at birth:
Ambos sexos	57.26	60.15	63.02	65.64	68.08	birth: Both sexes
Hombres	56.04	58.82	61.59	63.91	66.05	Males
Mujeres	58.55	61.54	64.53	67.46	70.22	Females
Mortalidad infantil (por mil):						Infant mortality (per thousand)
Ambos Sexos	93.78	87.68	81.29	67.67	52.55	Both sexes
Hombres	101.00	95.00	88.90	74.50	58.50	Males
Mujeres	86.20	80.00	73.30	60.50	46.30	Females
<b>Crecimiento natural</b>						<b>Natural increase</b>
Crecimiento anual:						Annual natural increase:
B-D (en miles)	33	42	49	50	47	B-D (in thousands)
Tasa de crecimiento natural (por mil)	34.69	37.25	36.13	31.04	25.68	Natural increase rate (per thousand)
<b>Migración</b>						<b>Migration</b>
Migración anual:						Annual migration
M (en miles)	0	0	0	0	0	M (in thousands)
Tasa de migración:						Migration rate:
m (por mil)	0.00	0.00	0.00	0.00	0.00	m (per thousand)
<b>Crecimiento total</b>						<b>Total increase</b>
Crecimiento anual:						Annual increase:
B-D+M (en miles)	33	42	49	50	47	B-D+M (in thousands)
Tasa de crecimiento total:						Total increase rate:
r (por mil)	34.69	37.25	36.13	31.04	25.68	r (per thousand)

Cuadro 16b (continuación) / Table 16b (continued)  
**COSTA RICA: INDICADORES DEMOGRAFICOS ESTIMADOS POR QUINQUENIOS**  
**COSTA RICA: DEMOGRAPHIC INDICATORS ESTIMATED BY QUINQUENIA**  
*(Período/Period 1950-2025)*

Indicadores demográficos	1975- 1980	1980- 1985	1985- 1990	1990- 1995	1995- 2000	Demographic indicators
<b>Fecundidad</b>						
<b>Nacimientos anuales:</b>						
B (en miles)	67	74	82	85	87	B (in thousands)
<b>Tasa bruta de natalidad:</b>						
b (por mil)	31.68	30.16	28.92	26.31	24.03	b (per thousand)
Tasa global de fecundidad	3.89	3.50	3.36	3.14	2.95	Total fertility rate
Tasa bruta de reproducción	1.90	1.71	1.64	1.53	1.44	Gross reproduction rate
<b>Mortalidad</b>						
<b>Muertes anuales:</b>						
D (en miles)	10	10	11	12	14	D (in thousands)
<b>Tasa bruta de mortalidad:</b>						
d (por mil)	4.83	4.05	3.77	3.71	3.82	d (per thousand)
<b>Esperanza de vida al nacer:</b>						
Ambos sexos	71.04	73.79	75.34	76.27	76.80	birth: Both sexes
Hombres	68.88	71.59	73.09	74.00	74.50	Males
Mujeres	73.31	76.09	77.71	78.65	79.21	Females
<b>Mortalidad infantil (por mil):</b>						
Ambos Sexos	30.40	19.21	16.02	13.69	12.12	Infant mortality (per thousand) Both sexes
Hombres	33.76	21.43	17.94	15.37	13.66	Males
Mujeres	26.88	16.88	14.01	11.92	10.51	Females
<b>Crecimiento natural</b>						
<b>Crecimiento anual:</b>						
B-D (en miles)	57	64	71	73	73	Annual natural increase: B-D (in thousands)
Tasa de crecimiento natural (por mil)	26.85	26.11	25.16	22.60	20.21	Natural increase rate (per thousand)
<b>Migración</b>						
<b>Migración anual:</b>						
M (en miles)	6	7	7	5	2	Annual migration M (in thousands)
Tasa de migración: m (por mil)	2.90	2.92	2.50	1.51	0.50	Migration rate: m (per thousand)
<b>Crecimiento total</b>						
<b>Crecimiento anual:</b>						
B-D+M (en miles)	63	72	79	78	75	Annual increase: B-D+M (in thousands)
Tasa de crecimiento total: r (por mil)	29.75	29.03	27.66	24.10	20.71	Total increase rate: r (per thousand)

Cuadro 16b (conclusión) / Table 16b (concluded)  
**COSTA RICA: INDICADORES DEMOGRAFICOS ESTIMADOS POR QUINQUENIOS**  
**COSTA RICA: DEMOGRAPHIC INDICATORS ESTIMATED BY QUINQUENNIA**  
*(Periodo/Period 1950-2025)*

Indicadores demográficos	2000-2005	2005-2010	2010-2015	2015-2020	2020-2025	Demographic indicators
<b>Fecundidad</b>						
<b>Nacimientos anuales:</b>						
B (en miles)	89	92	95	96	96	B (in thousands)
<b>Tasa bruta de natalidad:</b>						
b (por mil)	22.42	21.19	20.05	18.87	17.75	b (per thousand)
Tasa global de fecundidad	2.78	2.64	2.52	2.42	2.34	Total fertility rate
Tasa bruta de reproducción	1.36	1.29	1.23	1.18	1.14	Gross reproduction rate
<b>Mortalidad</b>						
<b>Muertes anuales:</b>						
D (en miles)	16	18	21	24	27	D (in thousands)
<b>Tasa bruta de mortalidad:</b>						
d (por mil)	3.99	4.19	4.42	4.69	5.05	d (per thousand)
<b>Esperanza de vida al nacer:</b>						
Ambos sexos	77.32	77.85	78.37	78.90	79.41	Expectation of life at birth: Both sexes
Hombres	75.00	75.50	76.00	76.50	77.00	Males
Mujeres	79.76	80.31	80.86	81.41	81.95	Females
<b>Mortalidad infantil (por mil):</b>						
Ambos Sexos	10.94	9.78	8.99	8.22	7.81	Infant mortality (per thousand) Both sexes
Hombres	12.36	11.09	10.23	9.38	8.94	Males
Mujeres	9.44	8.40	7.69	7.00	6.62	Females
<b>Crecimiento natural</b>						
<b>Crecimiento anual:</b>						
B-D (en miles)	73	74	74	72	69	Annual natural increase: B-D (in thousands)
<b>Tasa de crecimiento natural (por mil):</b>						
	18.43	17.00	15.63	14.18	12.69	Natural increase rate (per thousand)
<b>Migración</b>						
<b>Migración anual:</b>						
M (en miles)	0	0	0	0	0	Annual migration M (in thousands)
<b>Tasa de migración:</b>						
m (por mil)	0.00	0.00	0.00	0.00	0.00	Migration rate: m (per thousand)
<b>Crecimiento total</b>						
<b>Crecimiento anual:</b>						
B-D+M (en miles)	73	74	74	72	69	Annual increase: B-D+M (in thousands)
<b>Tasa de crecimiento total:</b>						
r (por mil)	18.43	17.00	15.63	14.18	12.70	Total increase rate: r (per thousand)

Cuadro 17a / Table 17a  
**CUBA: PROYECCION DE LA POBLACION TOTAL SEGUN SEXO  
Y GRUPOS QUINQUENALES DE EDAD**  
**CUBA: PROJECTION OF THE TOTAL POPULATION BY SEX  
AND QUINQUENNIAL AGE GROUPS**  
*(Período/Period 1950-2025)*

Sexo y grupos de edad/ Sex and age groups	Población/Population					
	1950	1955	1960	1965	1970	1975
<b>Ambos sexos/ Both sexes</b>						
<b>Total</b>	<b>5 850 365</b>	<b>6 417 078</b>	<b>6 985 125</b>	<b>7 753 638</b>	<b>8 519 577</b>	<b>9 305 617</b>
0-4	783 685	827 199	833 927	1 189 797	1 214 397	1 134 442
5-9	694 531	761 428	806 474	803 483	1 156 722	1 196 720
10-14	616 629	688 562	753 314	787 256	779 276	1 143 558
15-19	508 466	610 583	682 936	737 322	771 871	767 147
20-24	483 118	500 752	604 273	663 661	722 271	761 130
25-29	415 263	474 157	492 667	581 503	637 049	708 445
30-34	424 261	406 632	465 941	470 652	555 399	622 175
35-39	393 806	413 959	397 793	443 426	446 050	543 060
40-44	356 400	382 172	403 091	372 967	420 711	433 629
45-49	326 086	343 338	369 235	378 441	348 528	407 344
50-54	235 923	310 563	328 272	343 216	353 798	333 883
55-59	185 266	220 997	292 056	301 331	316 407	335 058
60-64	142 878	169 226	202 804	264 193	273 293	292 809
65-69	113 873	124 810	148 323	177 268	232 634	243 218
70-74	83 501	90 553	100 619	120 321	145 970	196 057
75-79	53 241	54 602	61 679	70 508	87 561	111 734
80 y más/and over	33 438	37 545	41 722	48 293	57 641	75 208
<b>Hombres/Males</b>						
<b>Total</b>	<b>3 053 395</b>	<b>3 322 971</b>	<b>3 591 010</b>	<b>3 962 523</b>	<b>4 341 456</b>	<b>4 720 342</b>
0-4	389 934	420 305	423 591	604 184	620 825	579 636
5-9	346 938	378 203	408 184	404 316	585 953	612 303
10-14	309 640	343 859	372 869	395 618	390 568	577 448
15-19	254 944	306 460	340 858	364 689	387 313	383 053
20-24	243 365	250 744	303 193	331 512	358 852	380 886
25-29	215 816	238 401	246 435	292 055	318 505	350 211
30-34	218 661	210 980	234 082	235 699	279 068	309 536
35-39	204 279	212 921	206 188	223 269	223 435	272 710
40-44	191 072	197 630	206 943	193 595	212 150	217 195
45-49	187 318	183 217	190 389	194 393	180 827	204 786
50-54	138 373	177 387	174 389	176 971	181 988	172 520
55-59	108 521	128 678	165 860	159 464	163 226	171 424
60-64	83 051	98 068	117 035	149 617	143 678	150 099
65-69	66 868	71 609	85 080	101 950	131 525	127 013
70-74	48 414	52 766	57 176	68 695	83 303	109 325
75-79	30 259	31 858	35 799	39 815	49 187	62 220
80 y más/and over	15 942	19 886	22 938	26 680	31 054	39 977
<b>Mujeres/Females</b>						
<b>Total</b>	<b>2 796 970</b>	<b>3 094 106</b>	<b>3 394 115</b>	<b>3 791 115</b>	<b>4 178 121</b>	<b>4 585 275</b>
0-4	393 751	406 894	410 336	585 612	593 572	554 807
5-9	347 593	383 225	398 290	399 168	570 768	584 418
10-14	306 989	344 702	380 444	391 638	388 708	566 109
15-19	253 522	304 123	342 078	372 634	384 558	384 094
20-24	239 753	250 008	301 080	332 149	363 418	380 245
25-29	199 447	235 756	246 231	289 448	318 543	358 234
30-34	205 600	195 653	231 860	234 953	276 331	312 638
35-39	189 527	201 038	191 605	220 157	222 615	270 350
40-44	165 328	184 542	196 148	179 372	208 562	216 433
45-49	138 768	160 121	178 846	184 048	167 702	202 558
50-54	97 550	133 176	153 883	166 245	171 810	161 363
55-59	76 745	92 318	126 195	141 868	153 181	163 634
60-64	59 827	71 158	85 768	114 576	129 615	142 709
65-69	47 005	53 201	63 243	75 317	101 109	116 205
70-74	35 087	37 788	43 443	51 626	62 667	86 732
75-79	22 982	22 744	25 879	30 692	38 374	49 514
80 y más/and over	17 496	17 660	18 784	21 613	26 587	35 231



Cuadro 17a (continuación)/ Table 17a (continued)  
**CUBA: PROYECCION DE LA POBLACION TOTAL SEGUN SEXO  
Y GRUPOS QUINQUENALES DE EDAD**  
**CUBA: PROJECTION OF THE TOTAL POPULATION BY SEX  
AND QUINQUENNIAL AGE GROUPS**  
*(Período/Period 1950-2025)*

Sexo y grupos de edad/ Sex and age groups	Población/Population				
	1980	1985	1990	1995	2000
<b>Ambos sexos/ Both sexes</b>					
<b>Total</b>	<b>9 678 913</b>	<b>10 077 988</b>	<b>10 608 373</b>	<b>11 090 755</b>	<b>11 503 866</b>
0-4	762 955	775 030	891 653	929 938	889 162
5-9	1 123 467	754 191	770 603	884 176	922 523
10-14	1 183 761	1 114 591	749 370	761 197	874 666
15-19	1 124 160	1 171 210	1 106 632	736 221	748 143
20-24	740 899	1 104 770	1 159 271	1 086 302	717 676
25-29	737 226	720 980	1 091 078	1 135 855	1 063 663
30-34	687 517	723 409	710 845	1 071 599	1 116 513
35-39	607 731	676 290	715 015	698 574	1 057 201
40-44	530 424	597 220	667 652	703 380	687 369
45-49	421 833	519 469	587 425	655 238	690 838
50-54	393 385	409 900	507 170	572 389	639 316
55-59	318 299	377 530	395 478	488 599	552 397
60-64	312 868	299 700	358 207	374 663	464 046
65-69	264 100	287 109	277 144	331 168	347 061
70-74	209 788	231 909	253 985	244 452	293 325
75-79	156 358	168 820	189 146	208 133	200 989
80 y más/and over	104 141	145 859	177 698	208 871	238 978
<b>Hombres/Males</b>					
<b>Total</b>	<b>4 894 992</b>	<b>5 078 559</b>	<b>5 333 675</b>	<b>5 568 032</b>	<b>5 768 879</b>
0-4	391 104	396 840	457 051	476 700	455 936
5-9	574 020	386 140	394 239	452 901	472 606
10-14	605 657	569 070	383 262	389 058	447 688
15-19	566 739	599 120	564 638	376 563	382 453
20-24	369 677	556 070	592 430	554 114	367 103
25-29	367 527	357 610	548 233	579 634	541 799
30-34	339 497	359 180	351 772	537 534	568 981
35-39	302 308	333 250	354 284	345 106	529 557
40-44	266 202	296 390	328 213	347 775	338 861
45-49	211 058	260 070	290 782	321 347	340 783
50-54	197 250	204 430	253 060	282 425	312 486
55-59	163 647	188 320	196 159	242 495	271 045
60-64	158 896	152 730	177 028	184 078	228 098
65-69	133 762	143 850	139 252	161 204	167 873
70-74	107 266	115 250	124 683	120 222	139 535
75-79	84 929	84 080	91 345	99 073	95 714
80 y más/and over	55 453	76 160	87 246	97 803	108 361
<b>Mujeres/Females</b>					
<b>Total</b>	<b>4 783 921</b>	<b>4 999 430</b>	<b>5 274 698</b>	<b>5 522 722</b>	<b>5 734 987</b>
0-4	371 852	378 190	434 602	453 238	433 227
5-9	549 447	368 050	376 364	431 275	449 917
10-14	578 104	545 520	366 109	372 138	426 978
15-19	557 420	572 090	541 993	359 658	365 690
20-24	371 222	548 700	566 841	532 187	350 573
25-29	369 699	363 370	542 845	556 222	521 864
30-34	348 020	364 230	359 072	534 066	547 532
35-39	305 424	343 040	360 731	353 469	527 644
40-44	264 222	300 830	339 440	355 605	348 507
45-49	210 775	259 400	296 643	333 891	350 054
50-54	196 135	205 470	254 110	289 964	326 830
55-59	154 651	189 210	199 320	246 103	281 352
60-64	153 971	146 970	181 179	190 585	235 948
65-69	130 338	143 260	137 892	169 963	179 188
70-74	102 521	116 660	129 301	124 230	153 791
75-79	71 429	84 740	97 802	109 059	105 275
80 y más/and over	48 689	69 700	90 452	111 068	130 617

Cuadro 17a (conclusión)/ Table 17a (concluded)  
**CUBA: PROYECCION DE LA POBLACION TOTAL SEGUN SEXO  
Y GRUPOS QUINQUENALES DE EDAD**  
**CUBA: PROJECTION OF THE TOTAL POPULATION BY SEX  
AND QUINQUENNIAL AGE GROUPS**  
*(Período/Period 1950-2025)*

Sexo y grupos de edad/ Sex and age groups	Población/Population				
	2005	2010	2015	2020	2025
<b>Ambos sexos/ Both sexes</b>					
<b>Total</b>	<b>11 847 982</b>	<b>12 155 005</b>	<b>12 467 350</b>	<b>12 756 077</b>	<b>12 992 888</b>
0-4	825 354	810 576	841 641	860 050	852 109
5-9	883 044	820 419	806 735	838 760	858 150
10-14	914 728	876 893	816 006	803 965	837 554
15-19	863 777	905 939	870 463	811 941	802 153
20-24	732 992	851 276	896 488	864 276	809 087
25-29	700 719	719 349	840 630	889 098	860 464
30-34	1 047 780	689 375	710 572	833 833	884 635
35-39	1 103 707	1 037 012	682 341	704 916	828 943
40-44	1 044 326	1 091 631	1 026 667	675 888	699 321
45-49	676 107	1 029 620	1 077 247	1 013 830	667 926
50-54	675 320	661 736	1 009 603	1 057 038	995 463
55-59	618 529	654 364	642 001	980 707	1 027 352
60-64	526 115	590 217	625 229	613 976	938 546
65-69	431 313	490 051	550 683	583 842	573 801
70-74	308 576	384 743	438 223	493 259	523 471
75-79	242 141	255 235	318 649	363 266	409 156
80 y más/and over	253 453	286 570	314 172	367 433	424 760
<b>Hombres/Males</b>					
<b>Total</b>	<b>5 935 006</b>	<b>6 083 477</b>	<b>6 235 569</b>	<b>6 376 627</b>	<b>6 492 410</b>
0-4	423 234	415 689	431 661	441 140	437 101
5-9	452 542	420 480	413 527	430 011	440 010
10-14	468 311	449 128	418 011	411 947	429 272
15-19	442 122	463 761	445 757	415 824	410 876
20-24	374 664	435 593	458 743	442 376	414 119
25-29	357 865	367 177	429 697	454 583	440 142
30-34	533 011	351 575	362 266	425 805	451 924
35-39	561 741	526 855	347 551	358 917	422 744
40-44	522 150	554 636	520 705	343 668	355 447
45-49	332 533	513 618	546 098	513 004	338 812
50-54	332 011	324 349	501 921	534 029	501 944
55-59	300 598	319 866	312 851	484 731	516 016
60-64	255 616	283 975	302 579	296 175	459 224
65-69	208 709	234 321	260 703	278 018	272 313
70-74	145 776	181 805	204 534	227 866	243 240
75-79	111 308	116 414	145 295	163 472	182 101
80 y más/and over	112 815	124 236	133 669	155 062	177 127
<b>Mujeres/Females</b>					
<b>Total</b>	<b>5 912 976</b>	<b>6 071 528</b>	<b>6 231 781</b>	<b>6 379 450</b>	<b>6 500 478</b>
0-4	402 120	394 887	409 980	418 910	415 008
5-9	430 502	399 939	393 208	408 749	418 139
10-14	446 417	427 765	397 994	392 018	408 283
15-19	421 655	442 178	424 706	396 117	391 277
20-24	358 327	415 683	437 745	421 900	394 968
25-29	342 854	352 172	410 933	434 515	420 322
30-34	514 769	337 799	348 305	408 027	432 712
35-39	541 966	510 158	334 791	345 998	406 200
40-44	522 176	536 995	505 962	332 220	343 874
45-49	343 574	516 002	531 148	500 826	329 114
50-54	343 309	337 387	507 682	523 009	493 519
55-59	317 932	334 498	329 150	495 976	511 336
60-64	270 499	306 241	322 650	317 801	479 321
65-69	222 604	255 730	289 980	305 825	301 488
70-74	162 800	202 938	233 688	265 393	280 230
75-79	130 833	138 821	173 354	199 794	227 055
80 y más/and over	140 639	162 335	180 504	212 371	247 633

Cuadro 17b / Table 17b  
**CUBA: INDICADORES DEMOGRAFICOS ESTIMADOS POR QUINQUENIOS**  
**CUBA: DEMOGRAPHIC INDICATORS ESTIMATED BY QUINQUENNIA**  
*(Periodo/Period 1950-2025)*

Indicadores demográficos	1950- 1955	1955- 1960	1960- 1965	1965- 1970	1970- 1975	Demographic indicators
<b>Fecundidad</b>						
<b>Nacimientos anuales:</b>						<b>Fertility</b>
B (en miles)	182	182	258	262	238	Annual births: B (in thousands)
Tasa bruta de natalidad:						Crude birth rate:
b (por mil)	29.70	27.14	35.06	32.22	26.69	b (per thousand)
Tasa global de fecundidad	4.10	3.68	4.67	4.29	3.55	Total fertility rate
Tasa bruta de reproducción	1.99	1.79	2.27	2.09	1.72	Gross reproduction rate
<b>Mortalidad</b>						
<b>Muertes anuales:</b>						<b>Mortality</b>
D (en miles)	68	64	65	61	58	Annual deaths: D (in thousands)
Tasa bruta de mortalidad:						Crude death rate:
d (por mil)	11.05	9.50	8.80	7.49	6.54	d (per thousand)
Esperanza de vida al nacer:						Expectation of life at birth:
Ambos sexos	59.48	62.41	65.41	68.56	71.03	birth: Both sexes
Hombres	57.77	60.76	63.81	67.00	69.43	Males
Mujeres	61.28	64.16	67.11	70.20	72.73	Females
Mortalidad infantil (por mil):						Infant mortality (per thousand)
Ambos Sexos	80.62	69.86	59.40	49.65	38.47	Both sexes
Hombres	90.80	78.74	66.91	55.88	43.04	Males
Mujeres	69.85	60.48	51.46	43.07	33.63	Females
<b>Crecimiento natural</b>						
<b>Crecimiento anual:</b>						<b>Natural increase</b>
B-D (en miles)	114	118	193	201	180	Annual natural increase: B-D (in thousands)
Tasa de crecimiento natural (por mil)	18.66	17.63	26.26	24.73	20.15	Natural increase rate (per thousand)
<b>Migración</b>						
<b>Migración anual:</b>						<b>Migration</b>
M (en miles)	-1	-5	-40	-48	-22	Annual migration M (in thousands)
Tasa de migración: m (por mil)	-0.18	-0.68	-5.40	-5.90	-2.51	Migration rate: m (per thousand)
<b>Crecimiento total</b>						
<b>Crecimiento anual:</b>						<b>Total increase</b>
B-D+M (en miles)	113	114	154	153	157	Annual increase: B-D+M (in thousands)
Tasa de crecimiento total: r (por mil)	18.48	16.95	20.86	18.83	17.64	Total increase rate: r (per thousand)

Cuadro 17b (continuación) / Table 17b (continued)  
**CUBA: INDICADORES DEMOGRAFICOS ESTIMADOS POR QUINQUENIOS**  
**CUBA: DEMOGRAPHIC INDICATORS ESTIMATED BY QUINQUENIA**  
*(Período/Period 1950-2025)*

Indicadores demográficos	1975-1980	1980-1985	1985-1990	1990-1995	1995-2000	Demographic indicators
<b>Fecundidad</b>						
<b>Nacimientos anuales:</b>						
B (en miles)	157	158	181	189	181	B (in thousands)
<b>Tasa bruta de natalidad:</b>						
b (por mil)	16.57	16.03	17.54	17.44	16.00	Crude birth rate: b (per thousand)
Tasa global de fecundidad	2.10	1.85	1.83	1.87	1.95	Total fertility rate
Tasa bruta de reproducción	1.02	0.90	0.89	0.91	0.95	Gross reproduction rate
<b>Mortalidad</b>						
<b>Muertes anuales:</b>						
D (en miles)	57	62	67	73	78	D (in thousands)
<b>Tasa bruta de mortalidad:</b>						
d (por mil)	6.02	6.32	6.47	6.70	6.90	Crude death rate: d (per thousand)
<b>Esperanza de vida al nacer:</b>						
Ambos sexos	73.10	74.19	75.20	75.68	76.09	Expectation of life at birth: birth: Both sexes
Hombres	71.45	72.52	73.48	73.88	74.24	Males
Mujeres	74.84	75.95	77.01	77.58	78.04	Females
<b>Mortalidad infantil (por mil):</b>						
Ambos Sexos	22.45	17.14	15.24	14.18	12.97	Infant mortality (per thousand) Both sexes
Hombres	24.96	19.34	17.47	16.38	14.87	Males
Mujeres	19.79	14.81	12.88	11.86	10.96	Females
<b>Crecimiento natural</b>						
<b>Crecimiento anual:</b>						
B-D (en miles)	100	96	115	117	103	Annual natural increase: B-D (in thousands)
Tasa de crecimiento natural (por mil)	10.55	9.71	11.07	10.75	9.09	Natural increase rate (per thousand)
<b>Migración</b>						
<b>Migración anual:</b>						
M (en miles)	-26	-16	-8	-20	-20	Annual migration M (in thousands)
Tasa de migración: m (por mil)	-2.69	-1.63	-0.82	-1.85	-1.78	Migration rate: m (per thousand)
<b>Crecimiento total</b>						
<b>Crecimiento anual:</b>						
B-D+M (en miles)	75	80	106	96	83	Annual increase: B-D+M (in thousands)
Tasa de crecimiento total: r (por mil)	7.87	8.08	10.26	8.89	7.31	Total increase rate: r (per thousand)

Cuadro 17b (conclusión) / Table 17b (concluded)  
**CUBA: INDICADORES DEMOGRAFICOS ESTIMADOS POR QUINQUENIOS**  
**CUBA: DEMOGRAPHIC INDICATORS ESTIMATED BY QUINQUENIA**  
*(Período/Period 1950-2025)*

Indicadores demográficos	2000-2005	2005-2010	2010-2015	2015-2020	2020-2025	Demographic indicators
<b>Fecundidad</b>						
<b>Nacimientos anuales:</b>						
B (en miles)	168	164	170	174	172	B (in thousands)
<b>Tasa bruta de natalidad:</b>						
b (por mil)	14.35	13.70	13.85	13.80	13.38	b (per thousand)
Tasa global de fecundidad	2.04	2.08	2.10	2.10	2.10	Total fertility rate
Tasa bruta de reproducción	0.99	1.01	1.02	1.02	1.02	Gross reproduction rate
<b>Mortalidad</b>						
<b>Muertes anuales:</b>						
D (en miles)	83	91	100	112	125	D (in thousands)
<b>Tasa bruta de mortalidad:</b>						
d (por mil)	7.10	7.57	8.12	8.90	9.70	d (per thousand)
<b>Esperanza de vida al nacer:</b>						
Ambos sexos	76.44	76.66	76.83	76.92	76.99	birth: Both sexes
Hombres	74.55	74.75	74.90	74.96	75.00	Males
Mujeres	78.43	78.68	78.88	79.00	79.10	Females
<b>Mortalidad infantil (por mil):</b>						
Ambos Sexos	12.21	11.52	10.89	10.29	9.75	Infant mortality (per thousand) Both sexes
Hombres	14.09	13.34	12.64	11.99	11.39	Males
Mujeres	10.22	9.60	9.03	8.50	8.02	Females
<b>Crecimiento natural</b>						
<b>Crecimiento anual:</b>						
B-D (en miles)	85	73	71	62	47	Annual natural increase: B-D (in thousands)
<b>Tasa de crecimiento natural (por mil):</b>						
	7.26	6.12	5.73	4.90	3.68	Natural increase rate (per thousand)
<b>Migración</b>						
<b>Migración anual:</b>						
M (en miles)	-16	-12	-8	-4	0	Annual migration M (in thousands)
<b>Tasa de migración:</b>						
m (por mil)	-1.36	-1.01	-0.65	-0.32	0.00	Migration rate: m (per thousand)
<b>Crecimiento total</b>						
<b>Crecimiento anual:</b>						
B-D+M (en miles)	69	61	62	58	47	Annual increase: B-D+M (in thousands)
<b>Tasa de crecimiento total:</b>						
r (por mil)	5.89	5.12	5.07	4.58	3.68	Total increase rate: r (per thousand)

Cuadro 18a / Table 18a  
**CHILE: PROYECCION DE LA POBLACION TOTAL SEGUN SEXO  
Y GRUPOS QUINQUENALES DE EDAD**  
**CHILE: PROJECTION OF THE TOTAL POPULATION BY SEX  
AND QUINQUENNIAL AGE GROUPS**  
*(Período/Period 1950-2025)*

Sexo y grupos de edad/ Sex and age groups	Población/Population					
	1950	1955	1960	1965	1970	1975
<b>Ambos sexos/ Both sexes</b>						
<b>Total</b>	<b>6 081 931</b>	<b>6 775 886</b>	<b>7 614 410</b>	<b>8 579 066</b>	<b>9 504 382</b>	<b>10 350 411</b>
0-4	866 777	1 025 952	1 174 160	1 310 406	1 290 533	1 262 805
5-9	747 600	838 096	996 235	1 146 207	1 287 423	1 270 415
10-14	618 585	738 136	829 267	987 385	1 138 099	1 275 486
15-19	575 951	607 666	727 971	819 804	977 978	1 123 695
20-24	528 330	561 122	594 495	712 584	804 899	958 927
25-29	452 703	511 889	546 074	580 817	698 619	782 680
30-34	409 563	436 825	496 431	532 336	567 373	677 914
35-39	366 885	392 893	421 849	481 879	517 860	549 846
40-44	344 347	350 351	377 810	406 895	465 964	500 071
45-49	289 813	325 413	332 790	360 961	389 604	447 100
50-54	253 047	269 540	304 894	313 882	341 016	368 838
55-59	211 589	230 055	247 139	281 529	290 195	316 432
60-64	157 840	185 681	203 840	220 623	252 036	261 416
65-69	108 765	131 102	156 231	172 857	188 168	217 234
70-74	78 305	83 085	102 254	123 214	137 528	151 730
75-79	43 517	52 989	58 330	73 045	88 900	100 598
80 y más/and over	28 314	34 091	44 642	54 640	68 187	85 225
<b>Hombres/Males</b>						
<b>Total</b>	<b>3 012 460</b>	<b>3 353 618</b>	<b>3 764 875</b>	<b>4 237 694</b>	<b>4 690 145</b>	<b>5 105 117</b>
0-4	438 106	518 865	593 344	661 929	652 633	640 055
5-9	377 391	423 461	503 385	578 303	649 388	642 332
10-14	311 673	372 400	418 739	498 288	573 567	643 141
15-19	287 063	305 658	366 688	413 215	492 654	565 564
20-24	262 904	278 782	297 989	357 536	404 133	481 726
25-29	224 192	253 733	270 000	289 794	348 797	391 019
30-34	201 663	215 323	244 712	261 811	281 345	336 213
35-39	180 458	192 948	206 652	235 957	252 852	270 759
40-44	169 196	171 154	183 563	197 707	226 284	242 260
45-49	142 100	158 426	160 805	173 420	187 090	214 701
50-54	123 611	130 525	146 341	149 433	161 302	174 562
55-59	102 548	110 535	117 509	132 589	135 464	146 908
60-64	75 800	87 988	95 683	102 468	115 849	119 018
65-69	50 813	61 031	71 782	78 689	84 739	96 710
70-74	35 138	37 197	45 760	54 477	60 266	65 665
75-79	18 650	22 424	24 788	31 116	37 471	41 829
80 y más/and over	11 154	13 169	17 135	20 963	26 310	32 654
<b>Mujeres/Females</b>						
<b>Total</b>	<b>3 069 471</b>	<b>3 422 268</b>	<b>3 849 535</b>	<b>4 341 372</b>	<b>4 814 237</b>	<b>5 245 295</b>
0-4	428 671	507 087	580 816	648 477	637 901	622 750
5-9	370 209	414 635	492 849	567 903	638 035	628 083
10-14	306 912	365 736	410 528	489 098	564 532	632 344
15-19	288 888	302 007	361 282	406 590	485 324	558 132
20-24	265 426	282 341	296 506	355 048	400 766	477 201
25-29	228 511	258 156	276 074	291 024	349 822	391 660
30-34	207 900	221 502	251 719	270 526	286 028	341 701
35-39	186 427	200 945	215 197	245 922	265 008	279 086
40-44	175 151	179 197	194 247	209 189	239 680	257 811
45-49	147 713	166 987	171 984	187 541	202 514	232 399
50-54	129 436	139 015	158 553	164 449	179 713	194 275
55-59	109 041	119 520	129 630	148 940	154 731	169 524
60-64	82 040	97 693	108 157	118 155	136 186	142 398
65-69	57 952	70 071	84 449	94 168	103 430	120 524
70-74	43 167	45 889	56 494	68 737	77 262	86 065
75-79	24 867	30 564	33 542	41 929	51 429	58 769
80 y más/and over	17 160	20 922	27 507	33 677	41 877	52 572

Cuadro 18a (continuación)/ Table 18a (continued)  
**CHILE: PROYECCION DE LA POBLACION TOTAL SEGUN SEXO  
Y GRUPOS QUINQUENALES DE EDAD**  
**CHILE: PROJECTION OF THE TOTAL POPULATION BY SEX  
AND QUINQUENNIAL AGE GROUPS**  
*(Período/Period 1950-2025)*

Sexo y grupos de edad/ Sex and age groups	Población/Population				
	1980	1985	1990	1995	2000
<b>Ambos sexos/ Both sexes</b>					
<b>Total</b>	<b>11 144 769</b>	<b>12 121 677</b>	<b>13 173 347</b>	<b>14 237 280</b>	<b>15 271 965</b>
0-4	1 210 117	1 368 020	1 475 777	1 514 252	1 516 158
5-9	1 250 320	1 202 599	1 360 821	1 468 938	1 508 005
10-14	1 261 328	1 243 456	1 196 699	1 355 456	1 464 129
15-19	1 261 871	1 251 070	1 234 466	1 189 243	1 348 883
20-24	1 100 730	1 243 939	1 235 321	1 221 308	1 178 551
25-29	932 048	1 079 627	1 224 931	1 218 704	1 207 513
30-34	764 806	917 641	1 065 236	1 210 902	1 206 360
35-39	660 369	750 998	903 144	1 050 553	1 195 998
40-44	533 868	646 496	736 278	887 176	1 033 561
45-49	483 300	519 814	630 148	718 833	867 440
50-54	427 018	465 399	500 770	608 321	695 078
55-59	345 742	404 642	441 236	475 829	579 340
60-64	289 611	320 882	375 608	410 573	443 622
65-69	229 524	258 700	286 677	336 670	369 128
70-74	178 733	192 527	217 116	241 774	285 219
75-79	113 386	136 333	146 999	166 729	187 281
80 y más/and over	101 998	119 536	142 121	162 020	185 700
<b>Hombres/Males</b>					
<b>Total</b>	<b>5 498 439</b>	<b>5 982 988</b>	<b>6 505 617</b>	<b>7 032 539</b>	<b>7 543 668</b>
0-4	614 597	696 013	751 005	770 569	771 554
5-9	633 405	610 594	692 138	747 291	767 141
10-14	637 703	629 882	607 519	689 249	744 665
15-19	636 054	632 235	625 076	603 423	685 495
20-24	553 953	626 493	623 733	617 745	597 314
25-29	467 062	541 858	615 510	613 700	609 250
30-34	380 857	458 391	532 810	606 389	605 501
35-39	325 597	372 067	448 862	522 884	596 192
40-44	261 031	316 685	362 426	438 182	511 373
45-49	232 022	252 097	306 167	350 999	425 088
50-54	202 368	220 610	239 811	291 911	335 319
55-59	160 841	188 589	205 676	224 168	273 578
60-64	131 046	145 352	170 445	186 402	203 676
65-69	100 948	112 779	125 110	147 230	161 543
70-74	76 247	80 853	90 345	100 671	118 969
75-79	46 159	54 195	57 481	64 345	72 536
80 y más/and over	38 550	44 295	51 503	57 380	64 476
<b>Mujeres/Females</b>					
<b>Total</b>	<b>5 646 330</b>	<b>6 138 689</b>	<b>6 667 730</b>	<b>7 204 741</b>	<b>7 728 297</b>
0-4	595 520	672 008	724 772	743 684	744 604
5-9	616 915	592 004	668 683	721 647	740 864
10-14	623 626	613 574	589 180	666 207	719 464
15-19	625 817	618 835	609 389	585 820	663 388
20-24	546 777	617 446	611 588	603 563	581 237
25-29	464 986	537 768	609 421	605 004	598 263
30-34	383 949	459 249	532 427	604 512	600 860
35-39	334 772	378 931	454 283	527 668	599 806
40-44	272 837	329 811	373 852	448 994	522 188
45-49	251 278	267 717	323 981	367 834	442 352
50-54	224 650	244 788	260 959	316 410	359 759
55-59	184 901	216 053	235 560	251 661	305 761
60-64	158 565	175 530	205 163	224 171	239 947
65-69	128 576	145 922	161 567	189 439	207 585
70-74	102 486	111 675	126 771	141 103	166 250
75-79	67 227	82 138	89 517	102 385	114 746
80 y más/and over	63 449	75 241	90 618	104 640	121 223

Cuadro 18a (conclusión)/ Table 18a (concluded)  
**CHILE: PROYECCION DE LA POBLACION TOTAL SEGUN SEXO  
Y GRUPOS QUINQUENALES DE EDAD**  
**CHILE: PROJECTION OF THE TOTAL POPULATION BY SEX  
AND QUINQUENNIAL AGE GROUPS**  
*(Período/Period 1950-2025)*

Sexo y grupos de edad/ Sex and age groups	Población/Population				
	2005	2010	2015	2020	2025
<b>Ambos sexos/ Both sexes</b>					
<b>Total</b>	<b>16 245 518</b>	<b>17 182 253</b>	<b>18 100 351</b>	<b>18 973 125</b>	<b>19 773 694</b>
0-4	1 502 154	1 520 338	1 562 197	1 584 019	1 592 578
5-9	1 510 215	1 496 547	1 514 953	1 556 958	1 578 969
10-14	1 503 287	1 505 653	1 492 150	1 510 664	1 552 737
15-19	1 457 498	1 496 769	1 499 318	1 486 023	1 504 660
20-24	1 337 862	1 446 381	1 485 800	1 488 620	1 475 613
25-29	1 165 353	1 324 199	1 432 550	1 472 160	1 475 311
30-34	1 195 706	1 154 263	1 312 452	1 420 548	1 460 333
35-39	1 192 059	1 182 031	1 141 426	1 298 703	1 406 365
40-44	1 177 600	1 174 397	1 165 122	1 125 597	1 281 499
45-49	1 011 543	1 153 524	1 151 187	1 142 847	1 104 708
50-54	839 857	980 549	1 119 383	1 118 164	1 110 996
55-59	663 000	802 307	938 001	1 072 189	1 072 209
60-64	541 161	620 367	751 911	880 431	1 007 773
65-69	399 784	488 901	561 661	682 168	800 297
70-74	314 003	341 254	418 749	482 551	587 752
75-79	222 272	246 099	268 679	331 259	383 298
80 y más/and over	212 163	248 674	284 813	320 227	378 596
<b>Hombres/Males</b>					
<b>Total</b>	<b>8 021 995</b>	<b>8 479 792</b>	<b>8 925 840</b>	<b>9 345 958</b>	<b>9 727 874</b>
0-4	764 456	773 746	795 097	806 248	810 637
5-9	768 284	761 364	770 771	792 191	803 439
10-14	764 561	765 786	758 964	768 429	789 881
15-19	740 864	760 820	762 165	755 476	765 016
20-24	679 135	734 422	754 484	756 020	749 535
25-29	589 253	670 714	725 871	746 068	747 851
30-34	601 428	581 943	662 909	717 866	738 185
35-39	595 704	592 055	573 156	653 438	708 067
40-44	583 657	583 631	580 471	562 293	641 565
45-49	496 670	567 480	567 969	565 379	548 083
50-54	406 742	475 932	544 520	545 653	543 752
55-59	314 828	382 547	448 333	513 709	515 455
60-64	249 136	287 316	349 816	410 748	471 437
65-69	177 028	217 147	251 071	306 434	360 593
70-74	131 030	144 108	177 359	205 715	251 788
75-79	86 231	95 507	105 588	130 593	152 137
80 y más/and over	72 988	85 273	97 297	109 698	130 453
<b>Mujeres/Females</b>					
<b>Total</b>	<b>8 223 524</b>	<b>8 702 461</b>	<b>9 174 511</b>	<b>9 627 167</b>	<b>10 045 820</b>
0-4	737 697	746 592	767 101	777 771	781 941
5-9	741 931	735 183	744 183	764 767	775 531
10-14	738 727	739 866	733 186	742 234	762 856
15-19	716 635	735 948	737 153	730 547	739 643
20-24	658 728	711 959	731 316	732 600	726 078
25-29	576 100	653 485	706 679	726 091	727 460
30-34	594 278	572 320	649 543	702 682	722 148
35-39	596 355	589 976	568 270	645 265	698 299
40-44	593 944	590 766	584 651	563 305	639 935
45-49	514 873	586 043	583 218	577 468	556 625
50-54	433 115	504 617	574 863	572 511	567 243
55-59	348 171	419 761	489 668	558 480	556 754
60-64	292 025	333 051	402 095	469 683	536 335
65-69	222 757	271 754	310 590	375 734	439 704
70-74	182 973	197 147	241 389	276 835	335 964
75-79	136 041	150 592	163 091	200 666	231 161
80 y más/and over	139 174	163 401	187 516	210 530	248 142



Cuadro 18b / Table 18b  
**CHILE: INDICADORES DEMOGRAFICOS ESTIMADOS POR QUINQUENIOS**  
**CHILE: DEMOGRAPHIC INDICATORS ESTIMATED BY QUINQUENIA**  
*(Período/Period 1950-2025)*

Indicadores demográficos	1950-1955	1955-1960	1960-1965	1965-1970	1970-1975	Demographic indicators
<b>Fecundidad</b>						<b>Fertility</b>
Nacimientos anuales:						Annual births:
B (en miles)	239	270	298	286	274	B (in thousands)
Tasa bruta de natalidad:						Crude birth rate:
b (por mil)	37.20	37.56	36.77	31.59	27.56	b (per thousand)
Tasa global de fecundidad	5.10	5.30	5.28	4.44	3.63	Total fertility rate
Tasa bruta de reproducción	2.39	2.59	2.58	2.17	1.79	Gross reproduction rate
<b>Mortalidad</b>						<b>Mortality</b>
Muertes anuales:						Annual deaths:
D (en miles)	92	94	98	94	88	D (in thousands)
Tasa bruta de mortalidad:						Crude death rate:
d (por mil)	14.33	13.11	12.11	10.38	8.89	d (per thousand)
Esperanza de vida al nacer:						Expectation of life at birth:
Ambos sexos	53.75	56.20	58.05	60.64	63.57	birth: Both sexes
Hombres	51.85	53.81	55.27	57.64	60.46	Males
Mujeres	55.72	58.69	60.95	63.75	66.80	Females
Mortalidad infantil (por mil):						Infant mortality (per thousand)
Ambos Sexos	126.16	118.29	109.39	90.13	69.89	Both sexes
Hombres	134.00	126.46	117.48	97.24	75.27	Males
Mujeres	118.00	109.80	100.98	82.73	64.30	Females
<b>Crecimiento natural</b>						<b>Natural increase</b>
Crecimiento anual:						Annual natural increase:
B-D (en miles)	147	176	200	192	185	B-D (in thousands)
Tasa de crecimiento natural (por mil)	22.87	24.45	24.66	21.21	18.67	Natural increase rate (per thousand)
<b>Migración</b>						<b>Migration</b>
Migración anual:						Annual migration
M (en miles)	-8	-8	-7	-7	-16	M (in thousands)
Tasa de migración:						Migration rate:
m (por mil)	-1.28	-1.14	-0.83	-0.74	-1.63	m (per thousand)
<b>Crecimiento total</b>						<b>Total increase</b>
Crecimiento anual:						Annual increase:
B-D+M (en miles)	139	168	193	185	169	B-D+M (in thousands)
Tasa de crecimiento total:						Total increase rate:
r (por mil)	21.59	23.31	23.83	20.47	17.04	r (per thousand)

Cuadro 18b (continuación) / Table 18b (continued)  
**CHILE: INDICADORES DEMOGRAFICOS ESTIMADOS POR QUINQUENIOS**  
**CHILE: DEMOGRAPHIC INDICATORS ESTIMATED BY QUINQUENIA**  
*(Período/Period 1950-2025)*

Indicadores demográficos	1975-1980	1980-1985	1985-1990	1990-1995	1995-2000	Demographic indicators
<b>Fecundidad</b>						
<b>Nacimientos anuales:</b>						
B (en miles)	255	281	301	309	309	B (in thousands)
<b>Tasa bruta de natalidad:</b>						
b (por mil)	23.73	24.16	23.83	22.53	20.92	Crude birth rate: b (per thousand)
Tasa global de fecundidad	2.90	2.80	2.73	2.66	2.60	Total fertility rate
Tasa bruta de reproducción	1.41	1.37	1.33	1.30	1.27	Gross reproduction rate
<b>Mortalidad</b>						
<b>Muertes anuales:</b>						
D (en miles)	80	74	81	88	96	D (in thousands)
<b>Tasa bruta de mortalidad:</b>						
d (por mil)	7.45	6.32	6.40	6.41	6.49	Crude death rate: d (per thousand)
<b>Esperanza de vida al nacer:</b>						
Ambos sexos	67.19	70.98	71.48	72.00	72.48	Expectation of life at birth: birth: Both sexes
Hombres	63.94	67.55	68.05	68.54	69.00	Males
Mujeres	70.57	74.55	75.05	75.59	76.10	Females
<b>Mortalidad infantil (por mil):</b>						
Ambos Sexos	46.61	23.72	18.14	16.86	15.69	Infant mortality (per thousand) Both sexes
Hombres	50.29	25.76	20.00	18.68	17.49	Males
Mujeres	42.78	21.60	16.20	14.97	13.82	Females
<b>Crecimiento natural</b>						
<b>Crecimiento anual:</b>						
B-D (en miles)	175	207	220	221	213	Natural increase: Annual natural increase: B-D (in thousands)
Tasa de crecimiento natural (por mil)	16.28	17.83	17.43	16.11	14.43	Natural increase rate (per thousand)
<b>Migración</b>						
<b>Migración anual:</b>						
M (en miles)	-16	-12	-10	-8	-6	Migration: Annual migration M (in thousands)
Tasa de migración: m (por mil)	-1.50	-1.04	-0.79	-0.59	-0.41	Migration rate: m (per thousand)
<b>Crecimiento total</b>						
<b>Crecimiento anual:</b>						
B-D+M (en miles)	159	195	210	213	207	Total increase: Annual increase: B-D+M (in thousands)
Tasa de crecimiento total: r (por mil)	14.78	16.80	16.63	15.53	14.03	Total increase rate: r (per thousand)

Cuadro 18b (conclusión) / Table 18b (concluded)  
**CHILE: INDICADORES DEMOGRAFICOS ESTIMADOS POR QUINQUENIOS**  
**CHILE: DEMOGRAPHIC INDICATORS ESTIMATED BY QUINQUENIA**  
*(Período/Period 1950-2025)*

Indicadores demográficos	2000- 2005	2005- 2010	2010- 2015	2015- 2020	2020- 2025	Demographic indicators
<b>Fecundidad</b>						
<b>Nacimientos anuales:</b>						
B (en miles)	305	309	317	321	323	B (in thousands)
<b>Tasa bruta de natalidad:</b>						
b (por mil)	19.38	18.48	17.97	17.32	16.65	Crude birth rate: b (per thousand)
Tasa global de fecundidad	2.50	2.41	2.35	2.29	2.25	Total fertility rate
Tasa bruta de reproducción	1.22	1.18	1.15	1.12	1.10	Gross reproduction rate
<b>Mortalidad</b>						
<b>Muertes anuales:</b>						
D (en miles)	105	115	127	141	156	D (in thousands)
<b>Tasa bruta de mortalidad:</b>						
d (por mil)	6.64	6.91	7.22	7.58	8.07	Crude death rate: d (per thousand)
<b>Esperanza de vida al nacer:</b>						
Ambos sexos	72.94	73.37	73.78	74.16	74.52	Expectation of life at birth: birth: Both sexes
Hombres	69.44	69.86	70.26	70.64	70.99	Males
Mujeres	76.57	77.03	77.44	77.83	78.20	Females
<b>Mortalidad infantil (por mil):</b>						
Ambos Sexos	14.60	13.56	12.62	11.72	10.91	Infant mortality (per thousand) Both sexes
Hombres	16.35	15.27	14.26	13.31	12.45	Males
Mujeres	12.77	11.78	10.91	10.07	9.30	Females
<b>Crecimiento natural</b>						
<b>Crecimiento anual:</b>						
B-D (en miles)	201	193	190	181	166	Natural increase Annual natural increase: B-D (in thousands)
Tasa de crecimiento natural (por mil)	12.74	11.57	10.75	9.74	8.58	Natural increase rate (per thousand)
<b>Migración</b>						
<b>Migración anual:</b>						
M (en miles)	-6	-6	-6	-6	-6	Annual migration M (in thousands)
Tasa de migración: m (por mil)	-0.38	-0.36	-0.34	-0.32	-0.31	Migration rate: m (per thousand)
<b>Crecimiento total</b>						
<b>Crecimiento anual:</b>						
B-D+M (en miles)	195	187	184	175	160	Total increase Annual increase: B-D+M (in thousands)
Tasa de crecimiento total: r (por mil)	12.36	11.21	10.41	9.42	8.26	Total increase rate: r (per thousand)

Cuadro 19a / Table 19a  
**ECUADOR: PROYECCION DE LA POBLACION TOTAL SEGUN SEXO  
Y GRUPOS QUINQUENALES DE EDAD**  
**ECUADOR: PROJECTION OF THE TOTAL POPULATION BY SEX  
AND QUINQUENNIAL AGE GROUPS**  
*(Período/Period 1950-2025)*

Sexo y grupos de edad/ Sex and age groups	Población/Population					
	1950	1955	1960	1965	1970	1975
<b>Ambos sexos/ Both sexes</b>						
<b>Total</b>	<b>3 310 080</b>	<b>3 806 240</b>	<b>4 412 940</b>	<b>5 162 440</b>	<b>6 050 555</b>	<b>7 034 504</b>
0-4	566 890	693 530	800 685	938 085	1 090 383	1 199 064
5-9	441 000	531 219	655 299	762 776	899 531	1 052 637
10-14	378 760	430 476	521 306	646 425	753 679	890 262
15-19	316 110	371 858	424 131	515 422	640 031	747 278
20-24	272 590	309 248	365 132	417 988	508 810	632 879
25-29	232 070	265 443	302 353	358 408	411 158	501 556
30-34	204 050	224 726	258 253	295 529	351 213	403 931
35-39	175 580	196 510	217 577	251 356	288 417	343 690
40-44	151 740	167 970	189 191	210 788	244 136	280 847
45-49	131 120	143 735	160 381	182 061	203 338	236 084
50-54	112 895	122 497	135 641	152 846	173 884	194 625
55-59	94 100	103 274	113 486	127 225	143 648	163 745
60-64	80 910	83 102	92 643	103 359	116 207	131 589
65-69	65 070	67 375	70 752	80 594	90 155	101 634
70-74	45 280	49 178	52 689	57 168	65 365	73 387
75-79	25 840	29 012	33 212	37 386	40 914	47 196
80 y más/and over	16 075	17 088	20 208	25 023	29 686	34 101
<b>Hombres/Males</b>						
<b>Total</b>	<b>1 641 830</b>	<b>1 895 226</b>	<b>2 204 425</b>	<b>2 585 762</b>	<b>3 036 543</b>	<b>3 534 896</b>
0-4	286 790	350 931	405 511	475 510	553 056	608 696
5-9	222 800	268 516	331 296	385 966	455 534	533 251
10-14	191 200	217 415	263 382	326 608	381 168	450 660
15-19	159 070	187 638	214 099	260 247	323 179	377 699
20-24	136 830	155 529	184 112	210 815	256 672	319 256
25-29	116 420	133 162	151 930	180 520	207 105	252 647
30-34	101 700	112 678	129 449	148 334	176 650	203 126
35-39	87 050	97 896	109 021	125 880	144 574	172 566
40-44	74 600	83 210	94 166	105 512	122 068	140 471
45-49	63 720	70 516	79 288	90 435	101 541	117 716
50-54	54 095	59 282	66 298	75 314	86 053	96 791
55-59	44 630	49 086	54 580	61 907	70 402	80 528
60-64	37 410	38 873	43 578	49 360	56 103	63 936
65-69	29 120	30 489	32 557	37 467	42 533	48 453
70-74	19 480	21 326	23 284	25 872	29 848	33 969
75-79	10 640	12 001	13 944	16 095	18 038	20 989
80 y más/and over	6 275	6 679	7 929	9 919	12 019	14 144
<b>Mujeres/Females</b>						
<b>Total</b>	<b>1 668 250</b>	<b>1 911 014</b>	<b>2 208 516</b>	<b>2 576 678</b>	<b>3 014 013</b>	<b>3 499 609</b>
0-4	280 100	342 599	395 174	462 574	537 328	590 369
5-9	218 200	262 703	324 003	376 810	443 997	519 386
10-14	187 560	213 061	257 924	319 817	372 511	439 602
15-19	157 040	184 220	210 032	255 175	316 852	369 579
20-24	135 760	153 719	181 020	207 173	252 138	313 623
25-29	115 650	132 282	150 423	177 888	204 053	248 908
30-34	102 350	112 048	128 804	147 195	174 563	200 805
35-39	88 530	98 613	108 556	125 476	143 843	171 124
40-44	77 140	84 760	95 026	105 276	122 068	140 377
45-49	67 400	73 220	81 094	91 627	101 797	118 368
50-54	58 800	63 215	69 343	77 532	87 830	97 834
55-59	49 470	54 188	58 906	65 318	73 246	83 218
60-64	43 500	44 229	49 064	53 999	60 104	67 653
65-69	35 950	36 886	38 195	43 127	47 622	53 181
70-74	25 800	27 853	29 405	31 296	35 517	39 418
75-79	15 200	17 011	19 269	21 292	22 876	26 206
80 y más/and over	9 800	10 409	12 279	15 104	17 667	19 957

Cuadro 19a (continuación)/ Table 19a (continued)  
**ECUADOR: PROYECCION DE LA POBLACION TOTAL SEGUN SEXO  
Y GRUPOS QUINQUENALES DE EDAD**  
**ECUADOR: PROJECTION OF THE TOTAL POPULATION BY SEX  
AND QUINQUENNIAL AGE GROUPS**  
*(Período/Period 1950-2025)*

Sexo y grupos de edad/ Sex and age groups	Población/Population				
	1980	1985	1990	1995	2000
<b>Ambos sexos/ Both sexes</b>					
<b>Total</b>	<b>8 123 354</b>	<b>9 308 654</b>	<b>10 547 317</b>	<b>11 821 683</b>	<b>13 090 203</b>
0-4	1 310 668	1 410 699	1 487 485	1 548 838	1 571 947
5-9	1 165 563	1 282 572	1 383 482	1 461 771	1 524 917
10-14	1 043 536	1 157 425	1 274 374	1 375 421	1 454 044
15-19	883 657	1 036 769	1 150 545	1 267 456	1 368 628
20-24	739 943	876 064	1 028 587	1 142 236	1 259 101
25-29	624 985	731 936	867 329	1 019 170	1 132 658
30-34	493 899	616 834	723 096	857 663	1 008 705
35-39	396 414	486 120	607 785	713 239	846 807
40-44	335 671	388 378	476 884	596 980	701 373
45-49	272 459	326 782	378 668	465 633	583 690
50-54	226 848	262 982	315 949	366 710	451 616
55-59	184 102	215 760	250 644	301 718	350 841
60-64	150 988	171 101	201 047	234 132	282 498
65-69	116 250	135 101	153 631	181 135	211 624
70-74	83 844	97 538	113 969	130 274	154 372
75-79	54 114	63 413	74 416	87 691	101 041
80 y más/and over	40 414	49 178	59 427	71 617	86 342
<b>Hombres/Males</b>					
<b>Total</b>	<b>4 084 842</b>	<b>4 681 507</b>	<b>5 304 409</b>	<b>5 944 538</b>	<b>6 580 539</b>
0-4	665 825	717 121	756 770	788 602	800 905
5-9	590 922	650 691	702 499	742 997	775 811
10-14	528 419	586 507	646 240	698 123	738 791
15-19	447 019	524 604	582 625	642 330	694 276
20-24	373 601	442 683	519 930	577 871	637 538
25-29	314 789	368 965	437 614	514 455	572 283
30-34	248 294	309 951	363 704	431 842	508 184
35-39	198 871	243 624	304 502	357 742	425 243
40-44	168 027	194 062	238 076	297 983	350 534
45-49	135 755	162 741	188 260	231 312	289 934
50-54	112 523	130 180	156 318	181 117	222 865
55-59	90 880	106 097	122 968	147 916	171 659
60-64	73 519	83 504	97 677	113 422	136 673
65-69	55 766	64 941	73 916	86 636	100 789
70-74	39 252	46 019	53 754	61 364	72 120
75-79	24 426	28 997	34 182	40 138	46 044
80 y más/and over	16 954	20 821	25 375	30 690	36 890
<b>Mujeres/Females</b>					
<b>Total</b>	<b>4 038 513</b>	<b>4 627 147</b>	<b>5 242 908</b>	<b>5 877 145</b>	<b>6 509 664</b>
0-4	644 843	693 578	730 715	760 236	771 041
5-9	574 641	631 881	680 982	718 775	749 106
10-14	515 117	570 918	628 134	677 298	715 253
15-19	436 639	512 165	567 920	625 126	674 352
20-24	366 341	433 381	508 657	564 365	621 562
25-29	310 196	362 971	429 715	504 715	560 375
30-34	245 605	306 883	359 392	425 822	500 521
35-39	197 544	242 496	303 283	355 496	421 564
40-44	167 644	194 316	238 808	298 998	350 839
45-49	136 704	164 041	190 408	234 321	293 756
50-54	114 325	132 803	159 632	185 593	228 751
55-59	93 222	109 664	127 677	153 802	179 182
60-64	77 469	87 597	103 370	120 711	145 826
65-69	60 484	70 160	79 714	94 500	110 835
70-74	44 591	51 519	60 215	68 910	82 252
75-79	29 689	34 416	40 234	47 553	54 997
80 y más/and over	23 459	28 358	34 052	40 926	49 452

Cuadro 19a (conclusión)/ Table 19a (concluded)  
**ECUADOR: PROYECCION DE LA POBLACION TOTAL SEGUN SEXO  
Y GRUPOS QUINQUENALES DE EDAD**  
**ECUADOR: PROJECTION OF THE TOTAL POPULATION BY SEX  
AND QUINQUENNIAL AGE GROUPS**  
*(Período/Period 1950-2025)*

Sexo y grupos de edad/ Sex and age groups	Población/Population				
	2005	2010	2015	2020	2025
<b>Ambos sexos/ Both sexes</b>					
<b>Total</b>	<b>14 325 419</b>	<b>15 510 007</b>	<b>16 633 010</b>	<b>17 681 801</b>	<b>18 643 388</b>
0-4	1 571 299	1 559 404	1 543 645	1 524 924	1 502 341
5-9	1 550 329	1 552 119	1 542 563	1 528 905	1 512 080
10-14	1 517 618	1 543 638	1 546 089	1 537 179	1 524 120
15-19	1 447 525	1 511 451	1 537 983	1 540 974	1 532 594
20-24	1 360 414	1 439 640	1 503 990	1 531 106	1 534 747
25-29	1 249 449	1 350 897	1 430 468	1 495 258	1 523 012
30-34	1 121 961	1 238 604	1 340 123	1 419 988	1 485 184
35-39	996 863	1 109 747	1 226 104	1 327 560	1 407 611
40-44	833 631	982 347	1 094 621	1 210 424	1 311 600
45-49	686 628	817 067	963 886	1 075 111	1 189 933
50-54	566 928	667 790	795 619	939 625	1 049 111
55-59	432 823	544 218	641 984	765 904	905 643
60-64	329 214	406 972	512 674	605 797	723 847
65-69	256 104	299 301	370 951	468 400	554 658
70-74	181 202	220 247	258 438	321 491	407 313
75-79	120 655	142 643	174 514	206 013	257 687
80 y más/and over	102 776	123 922	149 358	183 143	221 907
<b>Hombres/Males</b>					
<b>Total</b>	<b>7 198 238</b>	<b>7 788 457</b>	<b>8 345 517</b>	<b>8 862 431</b>	<b>9 332 261</b>
0-4	801 088	795 438	787 861	778 628	767 392
5-9	789 372	790 858	786 481	780 021	771 800
10-14	771 831	785 718	787 560	783 524	777 385
15-19	735 090	768 319	782 488	784 630	780 883
20-24	689 548	730 533	763 993	778 482	780 981
25-29	631 890	683 949	725 112	758 806	773 640
30-34	565 844	625 324	677 397	718 695	752 591
35-39	500 947	558 330	617 589	669 559	710 911
40-44	417 181	491 996	548 933	607 757	659 462
45-49	341 525	406 964	480 507	536 670	594 745
50-54	279 737	329 934	393 628	465 256	520 146
55-59	211 548	265 904	314 031	375 096	443 826
60-64	158 870	196 084	246 818	291 857	349 015
65-69	121 663	141 652	175 097	220 699	261 294
70-74	84 116	101 776	118 761	147 090	185 732
75-79	54 362	63 671	77 343	90 566	112 528
80 y más/and over	43 625	52 010	61 919	75 094	89 929
<b>Mujeres/Females</b>					
<b>Total</b>	<b>7 127 181</b>	<b>7 721 549</b>	<b>8 287 492</b>	<b>8 819 370</b>	<b>9 311 127</b>
0-4	770 212	763 966	755 784	746 295	734 949
5-9	760 956	761 262	756 082	748 884	740 280
10-14	745 787	757 920	758 529	753 655	746 735
15-19	712 435	743 132	755 495	756 344	751 710
20-24	670 866	709 107	739 996	752 624	753 765
25-29	617 559	666 948	705 356	736 452	749 372
30-34	556 116	613 280	662 726	701 293	732 593
35-39	495 916	551 417	608 515	658 001	696 700
40-44	416 450	490 352	545 688	602 667	652 138
45-49	345 103	410 103	483 379	538 441	595 188
50-54	287 191	337 856	401 991	474 369	528 965
55-59	221 275	278 314	327 953	390 808	461 817
60-64	170 343	210 889	265 856	313 940	374 832
65-69	134 441	157 649	195 854	247 701	293 364
70-74	97 086	118 471	139 677	174 400	221 581
75-79	66 292	78 972	97 171	115 447	145 159
80 y más/and over	59 152	71 912	87 439	108 048	131 979

Cuadro 19b / Table 19b  
**ECUADOR: INDICADORES DEMOGRAFICOS ESTIMADOS POR QUINQUENIOS**  
**ECUADOR: DEMOGRAPHIC INDICATORS ESTIMATED BY QUINQUENIA**  
*(Período/Period 1950-2025)*

Indicadores demográficos	1950-1955	1955-1960	1960-1965	1965-1970	1970-1975	Demographic indicators
<b>Fecundidad</b>						
<b>Nacimientos anuales:</b>						
B (en miles)	166	189	218	250	270	Annual births: B (in thousands)
<b>Tasa bruta de natalidad:</b>						
b (por mil)	46.76	46.05	45.63	44.51	41.23	Crude birth rate: b (per thousand)
Tasa global de fecundidad	6.90	6.90	6.90	6.70	6.05	Total fertility rate
Tasa bruta de reproducción	3.37	3.37	3.37	3.27	2.95	Gross reproduction rate
<b>Mortalidad</b>						
<b>Muertes anuales:</b>						
D (en miles)	67	68	69	72	73	Annual deaths: D (in thousands)
<b>Tasa bruta de mortalidad:</b>						
d (por mil)	18.87	16.52	14.32	12.83	11.15	Crude death rate: d (per thousand)
<b>Esperanza de vida al nacer:</b>						
Ambos sexos	48.35	51.38	54.71	56.76	58.87	Expectation of life at birth: birth: Both sexes
Hombres	47.13	50.13	53.43	55.36	57.36	Males
Mujeres	49.63	52.70	56.06	58.22	60.46	Females
<b>Mortalidad infantil (por mil):</b>						
Ambos Sexos	139.54	129.37	119.15	107.12	95.04	Infant mortality (per thousand) Both sexes
Hombres	150.48	139.63	128.74	116.12	103.46	Males
Mujeres	128.06	118.60	109.09	97.66	86.20	Females
<b>Crecimiento natural</b>						
<b>Crecimiento anual:</b>						
B-D (en miles)	99	121	150	178	197	Natural increase: Annual natural increase: B-D (in thousands)
Tasa de crecimiento natural (por mil)	27.89	29.53	31.31	31.68	30.08	Natural increase rate (per thousand)
<b>Migración</b>						
<b>Migración anual:</b>						
M (en miles)	0	0	0	0	0	Annual migration M (in thousands)
Tasa de migración: m (por mil)	0.00	0.00	0.00	0.00	0.00	Migration rate: m (per thousand)
<b>Crecimiento total</b>						
<b>Crecimiento anual:</b>						
B-D+M (en miles)	99	121	150	178	197	Total increase: Annual increase: B-D+M (in thousands)
Tasa de crecimiento total: r (por mil)	27.89	29.53	31.31	31.68	30.08	Total increase rate: r (per thousand)

Cuadro 19b (continuación) / Table 19b (continued)  
**ECUADOR: INDICADORES DEMOGRAFICOS ESTIMADOS POR QUINQUENIOS**  
**ECUADOR: DEMOGRAPHIC INDICATORS ESTIMATED BY QUINQUENIA**  
*(Período/Period 1950-2025)*

Indicadores demográficos	1975- 1980	1980- 1985	1985- 1990	1990- 1995	1995- 2000	Demographic indicators
<b>Fecundidad</b>						
<b>Nacimientos anuales:</b>						<b>Fertility</b>
B (en miles)	290	307	321	332	335	Annual births: B (in thousands)
Tasa bruta de natalidad: b (por mil)	38.24	35.18	32.33	29.67	26.86	Crude birth rate: b (per thousand)
Tasa global de fecundidad	5.40	4.70	4.10	3.62	3.20	Total fertility rate
Tasa bruta de reproducción	2.63	2.29	2.00	1.77	1.56	Gross reproduction rate
<b>Mortalidad</b>						
<b>Muertes anuales:</b>						<b>Mortality</b>
D (en miles)	72	70	73	77	81	Annual deaths: D (in thousands)
Tasa bruta de mortalidad: d (por mil)	9.51	7.98	7.38	6.88	6.49	Crude death rate: d (per thousand)
Esperanza de vida al nacer:						Expectation of life at birth:
Ambos sexos	61.41	64.27	65.44	66.59	67.70	birth: Both sexes
Hombres	59.68	62.25	63.39	64.50	65.56	Males
Mujeres	63.23	66.39	67.59	68.78	69.94	Females
Mortalidad infantil (por mil):						Infant mortality (per thousand)
Ambos Sexos	82.36	69.55	63.37	57.43	51.85	Both sexes
Hombres	90.12	76.64	69.71	63.04	56.83	Males
Mujeres	74.21	62.10	56.71	51.54	46.62	Females
<b>Crecimiento natural</b>						
<b>Crecimiento anual:</b>						<b>Natural increase</b>
B-D (en miles)	218	237	248	255	254	Annual natural increase: B-D (in thousands)
Tasa de crecimiento natural (por mil)	28.73	27.20	24.95	22.79	20.37	Natural increase rate (per thousand)
<b>Migración</b>						
<b>Migración anual:</b>						<b>Migration</b>
M (en miles)	0	0	0	0	0	Annual migration M (in thousands)
Tasa de migración: m (por mil)	0.00	0.00	0.00	0.00	0.00	Migration rate: m (per thousand)
<b>Crecimiento total</b>						
<b>Crecimiento anual:</b>						<b>Total increase</b>
B-D+M (en miles)	218	237	248	255	254	Annual increase: B-D+M (in thousands)
Tasa de crecimiento total: r (por mil)	28.73	27.20	24.95	22.79	20.37	Total increase rate: r (per thousand)



Cuadro 19b (conclusión) / Table 19b (concluded)  
**ECUADOR: INDICADORES DEMOGRAFICOS ESTIMADOS POR QUINQUENIOS**  
**ECUADOR: DEMOGRAPHIC INDICATORS ESTIMATED BY QUINQUENNIA**  
*(Período/Period 1950-2025)*

Indicadores demográficos	2000-2005	2005-2010	2010-2015	2015-2020	2020-2025	Demographic indicators
<b>Fecundidad</b>						
<b>Nacimientos anuales:</b>						
B (en miles)	332	328	323	317	311	B (in thousands)
<b>Tasa bruta de natalidad:</b>						
b (por mil)	24.25	21.98	20.09	18.50	17.14	b (per thousand)
Tasa global de fecundidad	2.85	2.58	2.38	2.23	2.13	Total fertility rate
Tasa bruta de reproducción	1.39	1.26	1.16	1.09	1.04	Gross reproduction rate
<b>Mortalidad</b>						
<b>Muertes anuales:</b>						
D (en miles)	85	91	98	108	119	D (in thousands)
<b>Tasa bruta de mortalidad:</b>						
d (por mil)	6.22	6.10	6.11	6.27	6.55	d (per thousand)
<b>Esperanza de vida al nacer:</b>						
Ambos sexos	68.76	69.77	70.73	71.62	72.44	birth: Both sexes
Hombres	66.57	67.52	68.42	69.24	70.00	Males
Mujeres	71.06	72.14	73.15	74.11	75.00	Females
<b>Mortalidad infantil (por mil):</b>						
Ambos Sexos	46.60	41.72	37.18	33.06	29.30	Infant mortality (per thousand) Both sexes
Hombres	50.99	45.61	40.53	36.02	31.89	Males
Mujeres	42.00	37.63	33.66	29.96	26.58	Females
<b>Crecimiento natural</b>						
<b>Crecimiento anual:</b>						
B-D (en miles)	247	237	225	210	192	B-D (in thousands)
<b>Tasa de crecimiento natural (por mil)</b>						
	18.02	15.88	13.98	12.23	10.59	Natural increase rate (per thousand)
<b>Migración</b>						
<b>Migración anual:</b>						
M (en miles)	0	0	0	0	0	M (in thousands)
<b>Tasa de migración:</b>						
m (por mil)	0.00	0.00	0.00	0.00	0.00	m (per thousand)
<b>Crecimiento total</b>						
<b>Crecimiento anual:</b>						
B-D+M (en miles)	247	237	225	210	192	B-D+M (in thousands)
<b>Tasa de crecimiento total:</b>						
r (por mil)	18.02	15.88	13.98	12.23	10.59	Total increase rate: r (per thousand)

Cuadro 20a / Table 20a  
**EL SALVADOR: PROYECCION DE LA POBLACION TOTAL SEGUN SEXO  
Y GRUPOS QUINQUENALES DE EDAD**  
**EL SALVADOR: PROJECTION OF THE TOTAL POPULATION BY SEX  
AND QUINQUENNIAL AGE GROUPS**  
*(Período/Period 1950-2025)*

Sexo y grupos de edad/ Sex and age groups	Población/Population					
	1950	1955	1960	1965	1970	1975
<b>Ambos sexos/ Both sexes</b>						
<b>Total</b>	<b>1 939 800</b>	<b>2 213 618</b>	<b>2 569 831</b>	<b>3 005 776</b>	<b>3 588 426</b>	<b>4 085 206</b>
0-4	325 630	409 915	489 965	567 518	654 792	719 541
5-9	273 913	302 082	383 788	462 907	549 104	620 469
10-14	229 857	266 230	294 765	376 372	464 427	533 678
15-19	200 742	223 050	259 671	288 948	377 282	450 440
20-24	174 308	192 967	215 720	252 858	288 683	362 307
25-29	149 407	166 241	185 316	208 708	251 482	273 754
30-34	126 421	141 657	158 839	178 510	207 102	237 300
35-39	105 734	118 986	134 474	152 144	176 377	193 958
40-44	88 112	98 604	112 022	127 874	149 496	163 888
45-49	72 980	81 282	91 901	105 555	124 641	137 576
50-54	57 081	66 134	74 566	85 402	101 731	113 296
55-59	44 056	50 309	59 226	67 845	80 810	90 766
60-64	32 180	37 171	43 300	52 038	62 192	69 991
65-69	22 603	25 405	30 121	36 024	45 394	51 533
70-74	14 749	16 208	18 862	23 174	29 261	35 390
75-79	10 727	9 017	10 312	12 495	16 276	19 782
80 y más/and over	11 300	8 361	6 983	7 404	9 376	11 536
<b>Hombres/Males</b>						
<b>Total</b>	<b>968 168</b>	<b>1 107 389</b>	<b>1 287 962</b>	<b>1 508 309</b>	<b>1 804 138</b>	<b>2 047 302</b>
0-4	164 586	207 657	248 483	288 005	332 440	365 336
5-9	138 447	152 776	194 484	234 726	278 662	314 614
10-14	115 784	134 773	149 257	190 865	235 957	270 230
15-19	100 870	112 560	131 621	146 402	191 464	227 263
20-24	87 285	97 038	108 861	128 047	146 142	182 044
25-29	74 554	83 241	93 087	105 076	127 058	136 843
30-34	62 893	70 689	79 451	89 461	104 044	118 478
35-39	52 387	59 132	66 978	75 882	88 171	96 348
40-44	43 385	48 666	55 448	63 415	74 364	81 094
45-49	35 764	39 711	45 037	51 908	61 576	67 776
50-54	27 824	32 045	36 069	41 490	49 806	55 464
55-59	21 393	24 163	28 330	32 452	39 034	44 061
60-64	15 558	17 725	20 459	24 529	29 504	33 467
65-69	10 831	12 004	14 070	16 708	21 179	24 153
70-74	6 986	7 551	8 691	10 583	13 418	16 271
75-79	4 929	4 125	4 654	5 592	7 287	8 897
80 y más/and over	4 692	3 535	2 982	3 167	4 031	4 964
<b>Mujeres/Females</b>						
<b>Total</b>	<b>971 632</b>	<b>1 106 228</b>	<b>1 281 869</b>	<b>1 497 468</b>	<b>1 784 288</b>	<b>2 037 904</b>
0-4	161 044	202 258	241 482	279 513	322 352	354 205
5-9	135 466	149 306	189 304	228 180	270 441	305 856
10-14	114 073	131 457	145 508	185 507	228 470	263 448
15-19	99 872	110 490	128 050	142 546	185 818	223 177
20-24	87 023	95 929	106 860	124 811	142 541	180 262
25-29	74 853	83 000	92 229	103 631	124 424	136 911
30-34	63 528	70 968	79 388	89 048	103 057	118 822
35-39	53 347	59 854	67 496	76 263	88 206	97 609
40-44	44 727	49 938	56 574	64 459	75 132	82 794
45-49	37 216	41 571	46 863	53 647	63 065	69 801
50-54	29 257	34 090	38 498	43 912	51 925	57 831
55-59	22 663	26 146	30 896	35 393	41 776	46 706
60-64	16 622	19 447	22 841	27 509	32 688	36 524
65-69	11 772	13 402	16 052	19 317	24 215	27 380
70-74	7 763	8 658	10 171	12 591	15 843	19 119
75-79	5 798	4 891	5 657	6 903	8 988	10 885
80 y más/and over	6 608	4 826	4 001	4 237	5 345	6 573

Cuadro 20a (continuación)/ Table 20a (continued)  
**EL SALVADOR: PROYECCION DE LA POBLACION TOTAL SEGUN SEXO  
Y GRUPOS QUINQUENALES DE EDAD**  
**EL SALVADOR: PROJECTION OF THE TOTAL POPULATION BY SEX  
AND QUINQUENNIAL AGE GROUPS**  
*(Período/Period 1950-2025)*

Sexo y grupos de edad/ Sex and age groups	Población/Population				
	1980	1985	1990	1995	2000
<b>Ambos sexos/ Both sexes</b>					
<b>Total</b>	<b>4 524 700</b>	<b>4 738 762</b>	<b>5 171 583</b>	<b>5 767 823</b>	<b>6 425 401</b>
0- 4	789 002	762 548	786 964	856 925	906 608
5- 9	687 478	745 232	735 275	765 352	836 070
10-14	603 591	658 121	728 034	724 271	755 758
15-19	498 183	545 978	620 917	704 865	704 851
20-24	391 732	393 221	485 002	583 848	673 560
25-29	311 381	301 594	342 966	454 252	557 765
30-34	242 029	255 439	270 192	323 815	437 391
35-39	216 053	209 870	236 600	258 463	313 466
40-44	179 315	193 811	196 959	227 738	250 644
45-49	152 419	164 027	183 642	189 730	220 792
50-54	127 496	138 019	154 063	175 564	182 390
55-59	103 728	115 083	128 522	145 757	167 098
60-64	80 963	90 844	104 716	119 003	135 932
65-69	59 966	68 794	80 170	94 041	107 733
70-74	41 471	47 506	57 101	68 056	80 754
75-79	25 068	29 626	35 665	44 014	53 233
80 y más/and over	14 824	19 048	24 795	32 126	41 354
<b>Hombres/Males</b>					
<b>Total</b>	<b>2 233 807</b>	<b>2 339 682</b>	<b>2 532 790</b>	<b>2 821 829</b>	<b>3 143 371</b>
0- 4	401 515	388 811	400 464	436 450	461 169
5- 9	348 712	380 312	374 720	389 337	425 003
10-14	305 002	334 528	370 519	368 354	383 715
15-19	247 558	276 457	309 951	355 189	355 542
20-24	189 429	188 944	236 434	285 637	334 882
25-29	149 335	142 743	158 170	217 548	269 910
30-34	116 409	120 177	123 603	146 666	207 565
35-39	104 207	99 203	108 674	116 717	140 745
40-44	86 218	92 911	91 927	103 939	112 630
45-49	73 198	78 169	87 115	88 095	100 297
50-54	61 123	66 033	72 764	82 863	84 237
55-59	49 496	54 543	60 709	68 274	78 181
60-64	38 339	42 885	48 943	55 653	62 936
65-69	27 778	32 317	37 379	43 490	49 695
70-74	18 637	21 640	26 323	31 244	36 611
75-79	10 811	12 613	15 508	19 585	23 462
80 y más/and over	6 040	7 396	9 587	12 788	16 791
<b>Mujeres/Females</b>					
<b>Total</b>	<b>2 290 893</b>	<b>2 399 080</b>	<b>2 638 793</b>	<b>2 945 994</b>	<b>3 282 029</b>
0- 4	387 487	373 737	386 500	420 475	445 439
5- 9	338 766	364 920	360 555	376 015	411 067
10-14	298 589	323 594	357 514	355 917	372 043
15-19	250 626	269 521	310 966	349 677	349 308
20-24	202 303	204 277	248 568	298 211	338 677
25-29	162 046	158 852	184 796	236 705	287 855
30-34	125 620	135 262	146 590	177 149	229 826
35-39	111 846	110 668	127 926	141 746	172 722
40-44	93 097	100 900	105 032	123 799	138 014
45-49	79 220	85 858	96 527	101 635	120 496
50-54	66 373	71 986	81 299	92 701	98 153
55-59	54 232	60 539	67 812	77 484	88 917
60-64	42 624	47 959	55 772	63 350	72 996
65-69	32 188	36 477	42 791	50 551	58 038
70-74	22 835	25 866	30 778	36 812	44 143
75-79	14 258	17 013	20 157	24 430	29 772
80 y más/and over	8 784	11 652	15 208	19 338	24 562

Cuadro 20a (conclusión)/ Table 20a (concluded)  
**EL SALVADOR: PROYECCION DE LA POBLACION TOTAL SEGUN SEXO  
Y GRUPOS QUINQUENALES DE EDAD**  
**EL SALVADOR: PROJECTION OF THE TOTAL POPULATION BY SEX  
AND QUINQUENNIAL AGE GROUPS**  
*(Período/Period 1950-2025)*

Sexo y grupos de edad/ Sex and age groups	Población/Population				
	2005	2010	2015	2020	2025
<b>Ambos sexos/ Both sexes</b>					
<b>Total</b>	<b>7 101 436</b>	<b>7 772 431</b>	<b>8 436 884</b>	<b>9 094 157</b>	<b>9 734 501</b>
0- 4	918 667	911 279	907 234	907 636	905 615
5- 9	888 329	903 149	898 204	896 110	897 860
10-14	827 754	881 197	897 118	893 144	891 801
15-19	739 237	813 626	869 217	887 088	884 679
20-24	678 451	716 921	794 609	853 117	873 418
25-29	650 820	659 319	700 669	780 573	840 915
30-34	542 574	637 257	647 773	690 622	771 450
35-39	427 278	532 887	628 048	639 678	683 118
40-44	305 899	419 133	524 418	619 416	631 673
45-49	244 081	299 067	411 009	515 342	609 489
50-54	213 402	236 853	291 189	401 186	503 833
55-59	174 451	205 039	228 319	281 482	388 425
60-64	156 834	164 546	194 231	216 998	268 155
65-69	123 961	143 843	151 610	179 692	201 305
70-74	93 373	108 257	126 343	133 850	159 259
75-79	64 034	74 834	87 518	102 846	109 561
80 y más/and over	52 291	65 223	79 374	95 376	113 943
<b>Hombres/Males</b>					
<b>Total</b>	<b>3 475 873</b>	<b>3 807 473</b>	<b>4 137 406</b>	<b>4 465 389</b>	<b>4 785 376</b>
0- 4	467 874	464 333	462 302	462 594	461 589
5- 9	451 110	459 340	457 175	456 240	457 247
10-14	420 115	446 920	455 808	454 237	453 712
15-19	372 788	410 784	439 050	449 278	448 682
20-24	338 350	358 247	398 440	428 688	440 392
25-29	321 060	326 695	348 361	389 949	421 205
30-34	260 855	312 913	319 765	342 352	384 418
35-39	201 664	255 155	307 441	314 950	337 833
40-44	136 742	197 164	250 383	302 457	310 253
45-49	109 165	133 089	192 585	245 139	296 545
50-54	96 379	105 307	128 825	186 951	238 353
55-59	79 833	91 736	100 562	123 367	179 389
60-64	72 472	74 309	85 708	94 220	115 820
65-69	56 466	65 282	67 143	77 641	85 492
70-74	42 053	47 992	55 679	57 420	66 519
75-79	27 751	32 127	36 892	43 015	44 500
80 y más/and over	21 196	26 079	31 288	36 891	43 425
<b>Mujeres/Females</b>					
<b>Total</b>	<b>3 625 564</b>	<b>3 964 958</b>	<b>4 299 477</b>	<b>4 628 769</b>	<b>4 949 125</b>
0- 4	450 793	446 946	444 932	445 042	444 026
5- 9	437 219	443 809	441 030	439 870	440 613
10-14	407 639	434 278	441 311	438 907	438 089
15-19	366 449	402 841	430 166	437 810	435 997
20-24	340 100	358 674	396 169	424 429	433 027
25-29	329 761	332 625	352 308	390 624	419 710
30-34	281 719	324 344	328 007	348 269	387 032
35-39	225 615	277 732	320 607	324 728	345 286
40-44	169 157	221 969	274 035	316 959	321 419
45-49	134 916	165 979	218 424	270 203	312 944
50-54	117 024	131 546	162 364	214 235	265 480
55-59	94 618	113 303	127 758	158 115	209 036
60-64	84 362	90 237	108 523	122 779	152 335
65-69	67 495	78 561	84 467	102 051	115 813
70-74	51 320	60 265	70 664	76 430	92 740
75-79	36 283	42 707	50 625	59 832	65 061
80 y más/and over	31 096	39 143	48 086	58 485	70 518

Cuadro 20b / Table 20b  
**EL SALVADOR: INDICADORES DEMOGRAFICOS ESTIMADOS POR QUINQUENIOS**  
**EL SALVADOR: DEMOGRAPHIC INDICATORS ESTIMATED BY QUINQUENIA**  
*(Período/Period 1950-2025)*

Indicadores demográficos	1950- 1955	1955- 1960	1960- 1965	1965- 1970	1970- 1975	Demographic indicators
<b>Fecundidad</b>						
<b>Nacimientos anuales:</b>						
B (en miles)	100	117	133	150	164	B (in thousands)
<b>Tasa bruta de natalidad:</b>						
b (por mil)	48.30	49.11	47.80	45.46	42.81	Crude birth rate: b (per thousand)
Tasa global de fecundidad	6.46	6.81	6.85	6.62	6.10	Total fertility rate
Tasa bruta de reproducción	3.15	3.32	3.34	3.23	2.98	Gross reproduction rate
<b>Mortalidad</b>						
<b>Muertes anuales:</b>						
D (en miles)	41	42	41	41	41	D (in thousands)
<b>Tasa bruta de mortalidad:</b>						
d (por mil)	19.89	17.41	14.79	12.54	10.79	Crude death rate: d (per thousand)
<b>Esperanza de vida al nacer:</b>						
Ambos sexos	45.26	48.57	52.34	55.92	58.75	Expectation of life at birth: birth: Both sexes
Hombres	44.10	47.26	50.76	54.12	56.55	Males
Mujeres	46.47	49.95	54.00	57.82	61.05	Females
<b>Mortalidad infantil (por mil):</b>						
Ambos Sexos	151.06	137.03	122.67	110.31	99.01	Infant mortality (per thousand) Both sexes
Hombres	161.28	146.03	130.74	117.44	106.07	Males
Mujeres	140.33	127.58	114.20	102.82	91.60	Females
<b>Crecimiento natural</b>						
<b>Crecimiento anual:</b>						
B-D (en miles)	59	76	92	109	123	Natural increase Annual natural increase: B-D (in thousands)
<b>Tasa de crecimiento natural (por mil):</b>						
	28.40	31.69	33.00	32.92	32.02	Natural increase rate (per thousand)
<b>Migración</b>						
<b>Migración anual:</b>						
M (en miles)	-4	-5	-5	8	-23	Annual migration M (in thousands)
<b>Tasa de migración (por mil):</b>						
m	-2.03	-1.91	-1.73	2.42	-6.12	Migration rate: m (per thousand)
<b>Crecimiento total</b>						
<b>Crecimiento anual:</b>						
B-D+M (en miles)	55	71	87	117	99	Total increase Annual increase: B-D+M (in thousands)
<b>Tasa de crecimiento total (por mil):</b>						
r	26.37	29.79	31.28	35.34	25.90	Total increase rate: r (per thousand)

Cuadro 20b (continuación) / Table 20b (continued)  
**EL SALVADOR: INDICADORES DEMOGRAFICOS ESTIMADOS POR QUINQUENIOS**  
**EL SALVADOR: DEMOGRAPHIC INDICATORS ESTIMATED BY QUINQUENIA**  
 (Período/Period 1950-2025)

Indicadores demográficos	1975-1980	1980-1985	1985-1990	1990-1995	1995-2000	Demographic indicators
<b>Fecundidad</b>						
<b>Nacimientos anuales:</b>						
B (en miles)	178	171	172	183	192	B (in thousands)
<b>Tasa bruta de natalidad:</b>						
b (por mil)	41.36	36.91	34.62	33.47	31.48	b (per thousand)
Tasa global de fecundidad	5.70	5.00	4.52	4.04	3.59	Total fertility rate
Tasa bruta de reproducción	2.78	2.44	2.21	1.97	1.75	Gross reproduction rate
<b>Mortalidad</b>						
<b>Muertes anuales:</b>						
D (en miles)	48	50	42	39	39	D (in thousands)
<b>Tasa bruta de mortalidad:</b>						
d (por mil)	11.07	10.86	8.46	7.05	6.43	d (per thousand)
<b>Esperanza de vida al nacer:</b>						
Ambos sexos	57.42	57.15	62.39	66.29	68.27	birth: Both sexes
Hombres	52.44	50.74	58.10	63.90	65.83	Males
Mujeres	62.64	63.89	66.90	68.80	70.83	Females
<b>Mortalidad infantil (por mil):</b>						
Ambos Sexos	87.28	76.98	59.10	45.63	38.63	Infant mortality (per thousand)
Hombres	93.63	82.70	65.00	51.00	44.00	Both sexes
Mujeres	80.61	70.97	52.91	40.00	33.00	Males
<b>Mujeres</b>						
<b>Females</b>						
<b>Crecimiento natural</b>						
<b>Crecimiento anual:</b>						
B-D (en miles)	130	121	130	144	153	Annual natural increase: B-D (in thousands)
<b>Tasa de crecimiento natural (por mil):</b>						
	30.28	26.05	26.15	26.42	25.04	Natural increase rate (per thousand)
<b>Migración</b>						
<b>Migración anual:</b>						
M (en miles)	-42	-78	-43	-25	-21	Annual migration M (in thousands)
<b>Tasa de migración (por mil):</b>						
m	-9.87	-16.81	-8.69	-4.61	-3.47	Migration rate: m (per thousand)
<b>Crecimiento total</b>						
<b>Crecimiento anual:</b>						
B-D+M (en miles)	88	43	87	119	132	Annual increase: B-D+M (in thousands)
<b>Tasa de crecimiento total (por mil):</b>						
r	20.42	9.24	17.47	21.80	21.57	Total increase rate: r (per thousand)

Cuadro 20b (conclusión) / Table 20b (concluded)  
**EL SALVADOR: INDICADORES DEMOGRAFICOS ESTIMADOS POR QUINQUENIOS**  
**EL SALVADOR: DEMOGRAPHIC INDICATORS ESTIMATED BY QUINQUENIA**  
*(Período/Period 1950-2025)*

Indicadores demográficos	2000-2005	2005-2010	2010-2015	2015-2020	2020-2025	Demographic indicators
<b>Fecundidad</b>						
<b>Nacimientos anuales:</b>						
B (en miles)	193	190	188	188	187	B (in thousands)
<b>Tasa bruta de natalidad:</b>						
b (por mil)	28.49	25.53	23.21	21.41	19.85	b (per thousand)
Tasa global de fecundidad	3.20	2.88	2.63	2.45	2.31	Total fertility rate
Tasa bruta de reproducción	1.56	1.41	1.28	1.19	1.13	Gross reproduction rate
<b>Mortalidad</b>						
<b>Muertes anuales:</b>						
D (en miles)	40	41	43	46	51	D (in thousands)
<b>Tasa bruta de mortalidad:</b>						
d (por mil)	5.88	5.51	5.32	5.29	5.39	d (per thousand)
<b>Esperanza de vida al nacer:</b>						
Ambos sexos	70.00	71.41	72.51	73.33	73.92	birth: Both sexes
Hombres	67.51	68.87	69.92	70.70	71.24	Males
Mujeres	72.61	74.07	75.22	76.10	76.74	Females
<b>Mortalidad infantil (por mil):</b>						
Ambos Sexos	32.61	28.40	25.61	24.61	23.61	Infant mortality (per thousand) Both sexes
Hombres	37.00	32.60	30.00	29.00	28.00	Males
Mujeres	28.00	24.00	21.00	20.00	19.00	Females
<b>Crecimiento natural</b>						
<b>Crecimiento anual:</b>						
B-D (en miles)	153	149	145	141	136	Annual natural increase: B-D (in thousands)
<b>Tasa de crecimiento natural (por mil):</b>						
	22.61	20.02	17.89	16.12	14.46	Natural increase rate (per thousand)
<b>Migración</b>						
<b>Migración anual:</b>						
M (en miles)	-18	-15	-12	-10	-8	Annual migration M (in thousands)
<b>Tasa de migración:</b>						
m (por mil)	-2.62	-1.98	-1.49	-1.12	-0.85	Migration rate: m (per thousand)
<b>Crecimiento total</b>						
<b>Crecimiento anual:</b>						
B-D+M (en miles)	135	134	133	131	128	Annual increase: B-D+M (in thousands)
<b>Tasa de crecimiento total:</b>						
r (por mil)	19.99	18.04	16.40	15.00	13.60	Total increase rate: r (per thousand)

Cuadro 21a / Table 21a  
**GUATEMALA: PROYECCION DE LA POBLACION TOTAL SEGUN SEXO  
Y GRUPOS QUINQUENALES DE EDAD**  
**GUATEMALA: PROJECTION OF THE TOTAL POPULATION BY SEX  
AND QUINQUENNIAL AGE GROUPS**  
*(Periodo/Period 1950-2025)*

Sexo y grupos de edad/ Sex and age groups	Población/Population					
	1950	1955	1960	1965	1970	1975
<b>Ambos sexos/ Both sexes</b>						
<b>Total</b>	<b>2 968 976</b>	<b>3 431 214</b>	<b>3 963 655</b>	<b>4 568 382</b>	<b>5 246 187</b>	<b>6 022 576</b>
0-4	545 615	664 970	750 984	853 672	953 899	1 092 998
5-9	410 437	487 886	600 860	685 317	789 183	894 691
10-14	352 837	396 565	472 754	582 009	665 031	766 770
15-19	322 487	343 551	387 333	460 577	566 723	644 925
20-24	277 814	312 031	333 675	372 877	440 972	536 873
25-29	226 353	267 159	301 314	319 710	355 049	414 716
30-34	176 641	216 324	256 544	288 420	304 852	335 099
35-39	148 406	167 729	206 503	244 886	275 162	288 905
40-44	118 289	139 789	158 906	196 306	233 417	262 201
45-49	109 351	110 029	130 646	148 836	184 723	220 736
50-54	87 978	99 995	101 173	120 572	138 149	172 674
55-59	66 104	78 592	89 982	91 515	109 681	126 195
60-64	50 997	56 858	68 017	78 235	80 171	97 031
65-69	34 209	41 308	46 330	55 670	64 732	67 238
70-74	21 932	25 384	30 949	35 022	42 550	50 059
75-79	12 205	14 455	17 070	21 286	24 295	29 488
80 y más/and over	7 321	8 591	10 616	13 472	17 597	21 978
<b>Hombres/Males</b>						
<b>Total</b>	<b>1 499 898</b>	<b>1 736 531</b>	<b>2 007 831</b>	<b>2 314 750</b>	<b>2 657 682</b>	<b>3 050 359</b>
0-4	276 901	337 448	381 291	433 774	484 931	555 948
5-9	208 252	248 053	305 461	348 533	401 422	454 977
10-14	178 921	201 309	240 421	295 788	337 975	389 592
15-19	162 590	174 298	196 608	234 097	287 863	327 755
20-24	140 141	157 620	169 447	189 155	223 819	272 142
25-29	114 929	135 180	152 500	162 525	180 163	210 436
30-34	89 874	110 282	130 130	146 023	154 782	169 535
35-39	75 652	85 596	105 419	124 223	139 210	146 588
40-44	59 586	71 257	81 003	100 010	118 097	132 278
45-49	54 529	55 242	66 192	75 273	93 491	111 487
50-54	43 688	49 630	50 391	60 440	69 202	86 952
55-59	32 752	38 841	44 401	45 336	54 666	62 858
60-64	25 228	28 058	33 477	38 495	39 567	48 091
65-69	16 879	20 381	22 802	27 370	31 753	33 001
70-74	10 759	12 452	15 178	17 158	20 780	24 303
75-79	5 894	6 993	8 265	10 341	11 791	14 229
80 y más/and over	3 323	3 893	4 845	6 210	8 170	10 187
<b>Mujeres/Females</b>						
<b>Total</b>	<b>1 469 078</b>	<b>1 694 683</b>	<b>1 955 824</b>	<b>2 253 632</b>	<b>2 588 505</b>	<b>2 972 217</b>
0-4	268 714	327 522	369 693	419 898	468 967	537 050
5-9	202 185	239 833	295 398	336 784	387 762	439 714
10-14	173 916	195 256	232 333	286 221	327 056	377 178
15-19	159 897	169 253	190 724	226 480	278 860	317 170
20-24	137 673	154 411	164 228	183 722	217 152	264 731
25-29	111 424	131 979	148 814	157 185	174 886	204 280
30-34	86 767	106 041	126 415	142 398	150 069	165 565
35-39	72 754	82 133	101 084	120 664	135 952	142 317
40-44	58 703	68 532	77 903	96 296	115 321	129 923
45-49	54 822	54 787	64 454	73 563	91 232	109 249
50-54	44 290	50 365	50 783	60 132	68 947	85 722
55-59	33 352	39 752	45 581	46 179	55 015	63 337
60-64	25 769	28 801	34 540	39 740	40 604	48 939
65-69	17 330	20 926	23 529	28 300	32 979	34 237
70-74	11 173	12 932	15 770	17 864	21 771	25 756
75-79	6 311	7 462	8 805	10 946	12 504	15 259
80 y más/and over	3 998	4 698	5 770	7 262	9 427	11 791



Cuadro 21a (continuación)/ Table 21a (continued)  
**GUATEMALA: PROYECCION DE LA POBLACION TOTAL SEGUN SEXO  
Y GRUPOS QUINQUENALES DE EDAD**  
**GUATEMALA: PROJECTION OF THE TOTAL POPULATION BY SEX  
AND QUINQUENNIAL AGE GROUPS**  
*(Período/Period 1950-2025)*

Sexo y grupos de edad/ Sex and age groups	Población/Population				
	1980	1985	1990	1995	2000
<b>Ambos sexos/ Both sexes</b>					
<b>Total</b>	<b>6 916 831</b>	<b>7 963 356</b>	<b>9 197 345</b>	<b>10 621 226</b>	<b>12 221 706</b>
0-4	1 270 549	1 433 545	1 607 866	1 788 431	1 961 259
5-9	1 034 097	1 213 315	1 380 583	1 559 703	1 744 929
10-14	869 023	1 008 947	1 190 133	1 359 797	1 541 288
15-19	740 358	842 566	984 915	1 168 448	1 340 652
20-24	603 624	698 447	805 030	951 343	1 138 693
25-29	500 000	566 271	664 550	774 712	924 220
30-34	387 786	471 868	540 700	641 198	753 563
35-39	314 937	366 969	451 972	522 454	624 123
40-44	273 989	299 985	352 652	437 760	508 904
45-49	247 545	259 788	286 803	339 770	424 466
50-54	206 632	233 166	246 665	274 351	327 082
55-59	158 398	191 326	218 111	232 656	260 617
60-64	112 561	143 085	175 007	201 570	216 711
65-69	82 285	96 917	125 336	155 504	181 094
70-74	52 490	65 552	79 040	104 318	131 497
75-79	35 003	37 544	48 346	59 826	80 596
80 y más/and over	27 555	34 066	39 635	49 386	62 011
<b>Hombres/Males</b>					
<b>Total</b>	<b>3 500 794</b>	<b>4 026 614</b>	<b>4 646 724</b>	<b>5 362 510</b>	<b>6 167 115</b>
0-4	646 923	730 417	819 717	912 306	1 000 975
5-9	526 034	617 762	703 343	795 010	889 918
10-14	441 359	512 671	605 423	692 250	785 158
15-19	376 106	427 756	500 236	594 105	682 164
20-24	305 502	353 237	407 118	481 683	577 487
25-29	252 636	285 362	334 802	390 463	466 553
30-34	195 458	236 625	270 725	321 307	378 097
35-39	158 847	184 164	225 690	260 585	311 650
40-44	138 336	150 434	176 037	217 523	252 697
45-49	124 658	130 842	143 404	169 016	210 075
50-54	103 838	116 740	123 522	136 366	161 695
55-59	79 373	95 585	108 462	115 660	128 515
60-64	55 791	71 229	86 675	99 214	106 524
65-69	40 632	47 757	61 764	75 980	87 715
70-74	25 670	32 174	38 446	50 446	62 763
75-79	16 933	18 241	23 313	28 330	37 673
80 y más/and over	12 700	15 617	18 048	22 267	27 457
<b>Mujeres/Females</b>					
<b>Total</b>	<b>3 416 037</b>	<b>3 936 741</b>	<b>4 550 621</b>	<b>5 258 716</b>	<b>6 054 591</b>
0-4	623 626	703 128	788 149	876 125	960 284
5-9	508 062	595 552	677 240	764 693	855 012
10-14	427 664	496 276	584 711	667 547	756 130
15-19	364 252	414 811	484 680	574 343	658 488
20-24	298 122	345 210	397 912	469 661	561 205
25-29	247 364	280 908	329 748	384 249	457 667
30-34	192 328	235 243	269 974	319 891	375 466
35-39	156 090	182 805	226 282	261 869	312 473
40-44	135 653	149 551	176 615	220 237	256 207
45-49	122 887	128 946	143 399	170 754	214 391
50-54	102 794	116 426	123 143	137 985	165 387
55-59	79 025	95 741	109 649	116 996	132 102
60-64	56 770	71 856	88 332	102 356	110 188
65-69	41 653	49 160	63 572	79 524	93 379
70-74	26 820	33 378	40 594	53 872	68 734
75-79	18 070	19 303	25 033	31 496	42 923
80 y más/and over	14 855	18 449	21 587	27 119	34 554

Cuadro 21a (conclusión)/ Table 21a (concluded)  
**GUATEMALA: PROYECCION DE LA POBLACION TOTAL SEGUN SEXO  
Y GRUPOS QUINQUENALES DE EDAD**  
**GUATEMALA: PROJECTION OF THE TOTAL POPULATION BY SEX  
AND QUINQUENNIAL AGE GROUPS**  
*(Período/Period 1950-2025)*

Sexo y grupos de edad/ Sex and age groups	Población/Population				
	2005	2010	2015	2020	2025
<b>Ambos sexos/ Both sexes</b>					
<b>Total</b>	<b>13 971 411</b>	<b>15 826 991</b>	<b>17 752 017</b>	<b>19 705 797</b>	<b>21 668 332</b>
0-4	2 114 839	2 233 314	2 322 861	2 379 872	2 428 860
5-9	1 922 016	2 079 223	2 200 835	2 292 989	2 352 328
10-14	1 728 737	1 907 890	2 067 034	2 190 504	2 284 472
15-19	1 524 583	1 714 302	1 895 624	2 056 880	2 182 470
20-24	1 314 852	1 502 501	1 695 751	1 880 475	2 045 114
25-29	1 114 378	1 293 405	1 483 678	1 679 321	1 866 357
30-34	904 774	1 096 143	1 276 431	1 467 706	1 664 173
35-39	737 525	889 180	1 080 438	1 260 672	1 451 653
40-44	610 641	723 880	874 708	1 064 491	1 243 364
45-49	495 654	596 703	708 973	858 036	1 045 295
50-54	410 630	481 085	580 517	690 820	836 940
55-59	312 481	393 943	462 800	559 492	666 626
60-64	244 281	294 261	372 190	438 157	530 422
65-69	196 265	222 557	269 225	341 492	402 737
70-74	154 925	169 244	193 024	234 401	298 088
75-79	103 154	122 830	135 130	154 885	188 710
80 y más/and over	81 676	106 531	132 798	155 605	180 723
<b>Hombres/Males</b>					
<b>Total</b>	<b>7 046 594</b>	<b>7 978 821</b>	<b>8 944 952</b>	<b>9 923 515</b>	<b>10 903 851</b>
0-4	1 079 812	1 140 657	1 186 647	1 215 928	1 241 070
5-9	980 726	1 061 394	1 123 844	1 171 164	1 201 653
10-14	881 232	973 135	1 054 837	1 118 282	1 166 573
15-19	776 250	873 410	966 349	1 049 058	1 113 518
20-24	667 570	763 537	862 461	957 100	1 041 494
25-29	563 634	655 033	752 163	852 100	947 701
30-34	454 992	552 559	644 478	741 961	842 139
35-39	368 841	445 756	542 991	634 615	731 655
40-44	303 669	360 621	436 877	533 047	623 680
45-49	245 084	295 426	351 574	426 517	520 898
50-54	201 910	236 312	285 484	340 243	413 171
55-59	153 161	191 956	225 214	272 525	325 154
60-64	118 990	142 358	178 896	210 255	254 716
65-69	94 772	106 343	127 628	160 716	189 144
70-74	73 062	79 399	89 449	107 636	135 773
75-79	47 337	55 486	60 579	68 451	82 528
80 y más/and over	35 554	45 439	55 481	63 917	72 984
<b>Mujeres/Females</b>					
<b>Total</b>	<b>6 924 817</b>	<b>7 848 170</b>	<b>8 807 064</b>	<b>9 782 282</b>	<b>10 764 480</b>
0-4	1 035 027	1 092 657	1 136 214	1 163 944	1 187 790
5-9	941 291	1 017 828	1 076 991	1 121 825	1 150 675
10-14	847 505	934 755	1 012 197	1 072 222	1 117 899
15-19	748 333	840 893	929 275	1 007 822	1 068 952
20-24	647 282	738 963	833 290	923 375	1 003 620
25-29	550 744	638 372	731 515	827 221	918 656
30-34	449 782	543 584	631 954	725 746	822 034
35-39	368 684	443 424	537 446	626 057	719 998
40-44	306 972	363 259	437 830	531 444	619 684
45-49	250 570	301 277	357 398	431 519	524 397
50-54	208 721	244 773	295 033	350 577	423 769
55-59	159 320	201 987	237 586	286 967	341 472
60-64	125 292	151 903	193 295	227 901	275 706
65-69	101 493	116 215	141 597	180 776	213 594
70-74	81 862	89 844	103 574	126 765	162 315
75-79	55 817	67 344	74 550	86 434	106 182
80 y más/and over	46 122	61 092	77 317	91 688	107 739

Cuadro 21b / Table 21 b  
**GUATEMALA: INDICADORES DEMOGRAFICOS ESTIMADOS POR QUINQUENIOS**  
**GUATEMALA: DEMOGRAPHIC INDICATORS ESTIMATED BY QUINQUENNIA**  
*(Período/Period 1950-2025)*

Indicadores demográficos	1950-1955	1955-1960	1960-1965	1965-1970	1970-1975	Demographic indicators
<b>Fecundidad</b>						
<b>Nacimientos anuales:</b>						
B (en miles)	164	183	204	224	251	B (in thousands)
<b>Tasa bruta de natalidad:</b>						
b (por mil)	51.27	49.38	47.81	45.60	44.55	Crude birth rate: b (per thousand)
Tasa global de fecundidad	7.09	6.93	6.85	6.60	6.45	Total fertility rate
Tasa bruta de reproducción	3.46	3.38	3.34	3.22	3.15	Gross reproduction rate
<b>Mortalidad</b>						
<b>Muertes anuales:</b>						
D (en miles)	72	76	78	78	75	D (in thousands)
<b>Tasa bruta de mortalidad:</b>						
d (por mil)	22.38	20.58	18.26	15.89	13.38	Crude death rate: d (per thousand)
<b>Esperanza de vida al nacer:</b>						
Ambos sexos	42.09	44.19	47.03	50.12	54.00	Expectation of life at birth: birth: Both sexes
Hombres	41.85	43.70	46.20	49.00	52.60	Males
Mujeres	42.35	44.70	47.90	51.30	55.47	Females
<b>Mortalidad infantil (por mil):</b>						
Ambos Sexos	140.55	131.05	118.99	107.64	95.07	Infant mortality (per thousand) Both sexes
Hombres	150.01	140.02	127.25	115.39	102.30	Males
Mujeres	130.61	121.64	110.32	99.51	87.47	Females
<b>Crecimiento natural</b>						
<b>Crecimiento anual:</b>						
B-D (en miles)	92	106	126	146	176	Natural increase Annual natural increase: B-D (in thousands)
Tasa de crecimiento natural (por mil)	28.89	28.80	29.55	29.71	31.17	Natural increase rate (per thousand)
<b>Migración</b>						
<b>Migración anual:</b>						
M (en miles)	0	0	-5	-10	-20	Annual migration M (in thousands)
Tasa de migración: m (por mil)	0.00	0.00	-1.20	-2.08	-3.61	Migration rate: m (per thousand)
<b>Crecimiento total</b>						
<b>Crecimiento anual:</b>						
B-D+M (en miles)	92	106	121	136	155	Total increase Annual increase: B-D+M (in thousands)
Tasa de crecimiento total: r (por mil)	28.89	28.80	28.35	27.62	27.56	Total increase rate: r (per thousand)

Cuadro 21b (continuación) / Table 21b (continued)  
**GUATEMALA: INDICADORES DEMOGRAFICOS ESTIMADOS POR QUINQUENIOS**  
**GUATEMALA: DEMOGRAPHIC INDICATORS ESTIMATED BY QUINQUENIA**  
*(Período/Period 1950-2025)*

Indicadores demográficos	1975- 1980	1980- 1985	1985- 1990	1990- 1995	1995- 2000	Demographic indicators
<b>Fecundidad</b>						
<b>Nacimientos anuales:</b>						
B (en miles)	287	318	350	383	415	B (in thousands)
<b>Tasa bruta de natalidad:</b>						
b (por mil)	44.30	42.68	40.77	38.66	36.34	b (per thousand)
Tasa global de fecundidad	6.40	6.12	5.77	5.36	4.90	Total fertility rate
Tasa bruta de reproducción	3.12	2.99	2.81	2.61	2.39	Gross reproduction rate
<b>Mortalidad</b>						
<b>Muertes anuales:</b>						
D (en miles)	77	78	77	76	76	D (in thousands)
<b>Tasa bruta de mortalidad:</b>						
d (por mil)	11.95	10.46	8.92	7.63	6.66	d (per thousand)
<b>Esperanza de vida al nacer:</b>						
Ambos sexos	56.39	58.98	61.99	64.81	67.19	birth: Both sexes
Hombres	54.50	56.80	59.70	62.41	64.70	Males
Mujeres	58.38	61.26	64.40	67.33	69.81	Females
<b>Mortalidad infantil (por mil):</b>						
Ambos Sexos	82.35	70.39	58.71	48.48	40.27	Infant mortality (per thousand)
Hombres	88.57	75.85	63.51	52.63	43.87	Both sexes
Mujeres	75.81	64.65	53.68	44.12	36.49	Males
						Females
<b>Crecimiento natural</b>						
<b>Crecimiento anual:</b>						
B-D (en miles)	209	240	273	308	339	Annual natural increase: B-D (in thousands)
<b>Tasa de crecimiento natural (por mil):</b>						
	32.36	32.22	31.86	31.03	29.68	Natural increase rate (per thousand)
<b>Migración</b>						
<b>Migración anual:</b>						
M (en miles)	-30	-30	-27	-23	-19	Annual migration M (in thousands)
<b>Tasa de migración:</b>						
m (por mil)	-4.71	-4.09	-3.09	-2.29	-1.66	Migration rate: m (per thousand)
<b>Crecimiento total</b>						
<b>Crecimiento anual:</b>						
B-D+M (en miles)	179	209	247	285	320	Annual increase: B-D+M (in thousands)
<b>Tasa de crecimiento total:</b>						
r (por mil)	27.64	28.13	28.76	28.74	28.03	Total increase rate: r (per thousand)

Cuadro 21b (conclusión) / Table 21b (concluded)  
**GUATEMALA: INDICADORES DEMOGRAFICOS ESTIMADOS POR QUINQUENIOS**  
**GUATEMALA: DEMOGRAPHIC INDICATORS ESTIMATED BY QUINQUENIA**  
*(Período/Period 1950-2025)*

Indicadores demográficos	2000- 2005	2005- 2010	2010- 2015	2015- 2020	2020- 2025	Demographic indicators
<b>Fecundidad</b>						
<b>Nacimientos anuales:</b>						
B (en miles)	443	465	482	492	501	<b>Fertility</b> Annual births: B (in thousands)
Tasa bruta de natalidad: b (por mil)	33.86	31.23	28.69	26.28	24.23	Crude birth rate: b (per thousand)
Tasa global de fecundidad	4.43	3.97	3.56	3.20	2.92	Total fertility rate
Tasa bruta de reproducción	2.16	1.94	1.74	1.56	1.42	Gross reproduction rate
<b>Mortalidad</b>						
<b>Muertes anuales:</b>						
D (en miles)	78	83	89	98	109	<b>Mortality</b> Annual deaths: D (in thousands)
Tasa bruta de mortalidad: d (por mil)	5.98	5.56	5.31	5.21	5.25	Crude death rate: d (per thousand)
Esperanza de vida al nacer:						Expectation of life at birth:
Ambos sexos	69.05	70.39	71.31	71.92	72.31	birth: Both sexes
Hombres	66.49	67.78	68.67	69.25	69.63	Males
Mujeres	71.74	73.13	74.09	74.72	75.13	Females
Mortalidad infantil (por mil):						Infant mortality (per thousand)
Ambos Sexos	34.13	29.84	26.95	25.09	23.87	Both sexes
Hombres	37.28	32.67	29.55	27.55	26.24	Males
Mujeres	30.82	26.87	24.21	22.50	21.39	Females
<b>Crecimiento natural</b>						
<b>Crecimiento anual:</b>						
B-D (en miles)	365	382	393	395	393	<b>Natural increase</b> Annual natural increase: B-D (in thousands)
Tasa de crecimiento natural (por mil)	27.87	25.67	23.38	21.07	18.97	Natural increase rate (per thousand)
<b>Migración</b>						
<b>Migración anual:</b>						
M (en miles)	-15	-11	-8	-4	0	<b>Migration</b> Annual migration M (in thousands)
Tasa de migración: m (por mil)	-1.15	-0.76	-0.45	-0.20	0.00	Migration rate: m (per thousand)
<b>Crecimiento total</b>						
<b>Crecimiento anual:</b>						
B-D+M (en miles)	350	371	385	391	393	<b>Total increase</b> Annual increase: B-D+M (in thousands)
Tasa de crecimiento total: r (por mil)	26.72	24.91	22.93	20.86	18.97	Total increase rate: r (per thousand)

Cuadro 22a / Table 22a  
**HAITI: PROYECCION DE LA POBLACION TOTAL SEGUN SEXO  
Y GRUPOS QUINQUENALES DE EDAD**  
**HAITI: PROJECTION OF THE TOTAL POPULATION BY SEX  
AND QUINQUENNIAL AGE GROUPS**  
*(Periodo/Period 1950-2025)*

Sexo y grupos de edad/ Sex and age groups	Población/Population					
	1950	1955	1960	1965	1970	1975
<b>Ambos sexos/ Both sexes</b>						
<b>Total</b>	<b>3 260 797</b>	<b>3 507 807</b>	<b>3 803 785</b>	<b>4 143 332</b>	<b>4 520 427</b>	<b>4 920 422</b>
0-4	476 976	538 737	594 666	659 497	702 869	762 420
5-9	384 928	427 755	491 322	548 909	616 093	661 697
10-14	339 128	370 513	413 141	474 442	532 013	598 283
15-19	301 150	324 608	355 433	395 107	455 689	510 069
20-24	262 157	284 922	307 884	336 101	375 149	426 746
25-29	235 038	245 949	267 873	288 015	315 636	347 128
30-34	214 480	220 698	231 478	251 325	271 240	293 777
35-39	194 577	201 546	207 817	217 369	236 841	254 047
40-44	174 934	182 523	189 281	194 575	203 928	221 002
45-49	155 507	163 262	170 412	176 299	181 419	189 607
50-54	136 721	142 768	149 954	156 214	161 772	166 138
55-59	117 636	121 984	127 571	133 898	139 744	144 552
60-64	97 598	100 734	104 603	109 299	114 917	120 020
65-69	73 286	78 642	81 302	84 439	88 408	93 058
70-74	50 373	53 087	57 226	59 367	61 938	65 107
75-79	28 458	30 886	32 834	35 671	37 326	39 174
80 y más/and over	17 850	19 193	20 988	22 804	25 446	27 596
<b>Hombres/Males</b>						
<b>Total</b>	<b>1 586 223</b>	<b>1 709 742</b>	<b>1 857 300</b>	<b>2 025 376</b>	<b>2 214 191</b>	<b>2 410 202</b>
0-4	240 146	271 365	299 761	332 673	354 906	384 976
5-9	192 560	213 967	246 005	275 142	309 326	332 460
10-14	168 712	184 461	205 677	236 292	265 576	299 404
15-19	149 054	160 490	175 822	195 193	225 627	253 360
20-24	128 978	140 248	151 351	165 169	184 412	209 123
25-29	114 537	120 110	130 872	140 356	154 088	168 236
30-34	103 441	106 751	112 202	121 756	131 304	141 573
35-39	93 473	96 512	99 827	104 571	114 078	121 849
40-44	82 885	87 018	89 977	92 729	97 490	105 498
45-49	73 228	76 772	80 644	83 090	85 807	89 758
50-54	63 997	66 788	70 046	73 380	75 735	78 012
55-59	54 729	56 785	59 364	62 237	65 379	67 402
60-64	45 126	46 633	48 467	50 669	53 252	55 935
65-69	33 239	36 125	37 379	38 830	40 681	42 825
70-74	22 388	23 930	26 117	27 111	28 288	29 718
75-79	12 380	13 638	14 695	16 150	16 903	17 730
80 y más/and over	7 350	8 149	9 092	10 028	11 338	12 342
<b>Mujeres/Females</b>						
<b>Total</b>	<b>1 674 574</b>	<b>1 798 064</b>	<b>1 946 485</b>	<b>2 117 956</b>	<b>2 306 237</b>	<b>2 510 220</b>
0-4	236 830	267 372	294 905	326 824	347 964	377 444
5-9	192 368	213 788	245 316	273 767	306 766	329 237
10-14	170 416	186 052	207 464	238 150	266 437	298 879
15-19	152 096	164 117	179 611	199 914	230 061	256 708
20-24	133 179	144 674	156 533	170 932	190 737	217 623
25-29	120 501	125 838	137 001	147 659	161 548	178 892
30-34	111 039	113 947	119 276	129 570	139 936	152 205
35-39	101 104	105 034	107 990	112 798	122 763	132 198
40-44	92 049	95 505	99 303	101 847	106 438	115 504
45-49	82 279	86 490	89 768	93 209	95 611	99 849
50-54	72 724	75 980	79 908	82 834	86 037	88 126
55-59	62 907	65 199	68 207	71 661	74 365	77 150
60-64	52 472	54 101	56 137	58 630	61 665	64 085
65-69	40 047	42 517	43 923	45 609	47 727	50 233
70-74	27 985	29 157	31 108	32 257	33 650	35 389
75-79	16 078	17 248	18 139	19 521	20 423	21 445
80 y más/and over	10 500	11 044	11 896	12 777	14 108	15 254

Cuadro 22a (continuación)/ Table 22a (continued)  
**HAITI: PROYECCION DE LA POBLACION TOTAL SEGUN SEXO  
Y GRUPOS QUINQUENALES DE EDAD**  
**HAITI: PROJECTION OF THE TOTAL POPULATION BY SEX  
AND QUINQUENNIAL AGE GROUPS**  
*(Período/Period 1950-2025)*

Sexo y grupos de edad/ Sex and age groups	Población/Population				
	1980	1985	1990	1995	2000
<b>Ambos sexos/ Both sexes</b>					
<b>Total</b>	<b>5 352 746</b>	<b>5 864 822</b>	<b>6 486 049</b>	<b>7 180 295</b>	<b>7 958 964</b>
0- 4	806 667	892 772	989 068	1 082 535	1 174 087
5- 9	724 846	772 154	860 672	958 129	1 053 609
10-14	647 108	710 549	759 503	847 619	945 493
15-19	577 469	626 377	692 099	740 109	828 575
20-24	474 952	541 443	594 900	657 802	706 680
25-29	394 020	441 482	511 409	562 339	625 660
30-34	322 483	368 464	418 194	485 689	536 848
35-39	275 761	303 959	350 683	398 875	465 689
40-44	237 474	258 647	287 420	332 434	379 931
45-49	206 177	222 142	243 343	271 027	314 839
50-54	174 208	189 965	205 729	225 920	252 675
55-59	148 989	156 636	171 706	186 482	205 701
60-64	124 848	129 094	136 439	150 139	163 894
65-69	97 591	101 976	106 123	112 696	124 818
70-74	68 882	72 706	76 599	80 260	85 931
75-79	41 606	44 443	47 425	50 480	53 486
80 y más/and over	29 666	32 014	34 734	37 761	41 048
<b>Hombres/Males</b>					
<b>Total</b>	<b>2 621 221</b>	<b>2 871 906</b>	<b>3 180 411</b>	<b>3 524 619</b>	<b>3 911 647</b>
0- 4	407 565	451 157	500 010	547 540	594 182
5- 9	364 295	388 363	433 162	482 497	531 003
10-14	324 893	356 852	381 780	426 387	475 912
15-19	288 563	314 052	347 272	371 738	416 496
20-24	232 716	267 246	295 675	327 114	352 004
25-29	189 497	212 532	249 410	276 113	307 725
30-34	153 648	174 355	198 983	234 247	260 989
35-39	131 472	143 276	164 605	188 268	223 061
40-44	112 797	122 124	134 430	154 802	178 040
45-49	97 497	104 523	113 997	125 708	145 470
50-54	81 986	89 298	96 275	105 228	116 511
55-59	69 699	73 427	80 380	86 887	95 357
60-64	57 876	60 023	63 559	69 820	75 826
65-69	45 179	46 932	48 967	52 077	57 543
70-74	31 440	33 361	34 913	36 651	39 267
75-79	18 831	20 091	21 527	22 735	24 105
80 y más/and over	13 264	14 293	15 464	16 807	18 156
<b>Mujeres/Females</b>					
<b>Total</b>	<b>2 731 525</b>	<b>2 992 916</b>	<b>3 305 637</b>	<b>3 655 676</b>	<b>4 047 318</b>
0- 4	399 102	441 615	489 059	534 995	579 906
5- 9	360 551	383 791	427 510	475 631	522 606
10-14	322 215	353 697	377 723	421 233	469 581
15-19	288 906	312 325	344 827	368 370	412 080
20-24	242 236	274 197	299 225	330 689	354 676
25-29	204 523	228 950	261 999	286 226	317 935
30-34	168 834	194 109	219 211	251 442	275 859
35-39	144 289	160 683	186 078	210 607	242 628
40-44	124 676	136 523	152 990	177 632	201 891
45-49	108 680	117 619	129 346	145 319	169 369
50-54	92 222	100 666	109 454	120 692	136 164
55-59	79 290	83 209	91 326	99 595	110 343
60-64	66 972	69 071	72 880	80 319	88 068
65-69	52 412	55 044	57 156	60 619	67 275
70-74	37 441	39 345	41 686	43 609	46 664
75-79	22 775	24 352	25 897	27 745	29 381
80 y más/and over	16 402	17 721	19 269	20 953	22 892

Cuadro 22a (conclusión)/ Table 22a (concluded)  
**HAITI: PROYECCION DE LA POBLACION TOTAL SEGUN SEXO  
Y GRUPOS QUINQUENALES DE EDAD**  
**HAITI: PROJECTION OF THE TOTAL POPULATION BY SEX  
AND QUINQUENNIAL AGE GROUPS**  
*(Período/Period 1950-2025)*

Sexo y grupos de edad/ Sex and age groups	Población/Population				
	2005	2010	2015	2020	2025
<b>Ambos sexos/ Both sexes</b>					
<b>Total</b>	<b>8 821 710</b>	<b>9 769 518</b>	<b>10 804 817</b>	<b>11 926 374</b>	<b>13 127 584</b>
0-4	1 265 229	1 363 553	1 468 527	1 576 420	1 682 646
5-9	1 147 798	1 240 995	1 341 185	1 447 861	1 557 316
10-14	1 041 606	1 136 301	1 230 007	1 330 662	1 437 751
15-19	926 947	1 023 473	1 118 621	1 212 782	1 313 860
20-24	795 731	894 485	991 489	1 087 169	1 181 876
25-29	675 464	764 740	863 727	961 088	1 057 192
30-34	600 475	650 749	739 986	838 962	936 459
35-39	516 967	580 449	630 983	719 909	818 609
40-44	445 854	496 825	559 875	610 475	698 756
45-49	361 429	425 861	476 201	538 450	588 870
50-54	294 979	340 089	402 413	451 704	512 639
55-59	231 286	271 378	314 394	373 778	421 402
60-64	181 893	205 697	242 779	282 867	338 153
65-69	137 293	153 452	174 805	207 856	243 899
70-74	96 126	106 702	120 378	138 450	166 209
75-79	58 031	65 719	73 871	84 411	98 349
80 y más/and over	44 603	49 051	55 576	63 529	73 597
<b>Hombres/Males</b>					
<b>Total</b>	<b>4 340 472</b>	<b>4 811 631</b>	<b>5 326 346</b>	<b>5 883 913</b>	<b>6 480 966</b>
0-4	640 357	690 169	743 394	798 141	852 132
5-9	578 871	625 994	676 667	730 678	786 167
10-14	524 696	572 786	620 138	671 022	725 221
15-19	466 222	515 168	563 446	610 995	662 061
20-24	396 984	446 831	495 948	544 438	592 218
25-29	333 020	378 019	427 887	477 095	525 721
30-34	292 667	318 115	362 978	412 715	461 880
35-39	249 733	281 227	306 695	351 250	400 688
40-44	212 197	238 553	269 683	295 037	339 068
45-49	168 124	201 296	227 127	257 658	282 730
50-54	135 471	157 225	189 037	214 068	243 686
55-59	106 070	123 875	144 383	174 340	198 195
60-64	83 662	93 518	109 770	128 577	156 019
65-69	62 900	69 813	78 507	92 717	109 252
70-74	43 755	48 189	53 892	61 065	72 669
75-79	26 113	29 388	32 689	36 921	42 248
80 y más/and over	19 630	21 464	24 106	27 196	31 010
<b>Mujeres/Females</b>					
<b>Total</b>	<b>4 481 238</b>	<b>4 957 887</b>	<b>5 478 470</b>	<b>6 042 460</b>	<b>6 646 617</b>
0-4	624 872	673 384	725 133	778 279	830 514
5-9	568 927	615 001	664 518	717 183	771 149
10-14	516 909	563 515	609 868	659 640	712 530
15-19	460 725	508 304	555 175	601 787	651 799
20-24	398 747	447 654	495 541	542 731	589 658
25-29	342 445	386 721	435 840	483 993	531 471
30-34	307 808	332 634	377 009	426 247	474 579
35-39	267 234	299 222	324 288	368 659	417 921
40-44	233 658	258 272	290 192	315 438	359 688
45-49	193 305	224 565	249 074	280 792	306 140
50-54	159 508	182 864	213 376	237 635	268 953
55-59	125 216	147 503	170 011	199 438	223 207
60-64	98 231	112 179	133 009	154 290	182 134
65-69	74 393	83 638	96 298	115 139	134 647
70-74	52 370	58 512	66 486	77 386	93 539
75-79	31 918	36 331	41 182	47 490	56 101
80 y más/and over	24 974	27 587	31 470	36 334	42 587



Cuadro 22b /Table 22b  
**HAITI: INDICADORES DEMOGRAFICOS ESTIMADOS POR QUINQUENIOS**  
**HAITI: DEMOGRAPHIC INDICATORS ESTIMATED BY QUINQUENIA**  
*(Periodo/Period 1950-2025)*

Indicadores demográficos	1950-1955	1955-1960	1960-1965	1965-1970	1970-1975	Demographic indicators
<b>Fecundidad</b>						
<b>Nacimientos anuales:</b>						
B (en miles)	147	156	166	172	182	B (in thousands)
<b>Tasa bruta de natalidad:</b>						
b (por mil)	43.50	42.58	41.89	39.69	38.63	b (per thousand)
Tasa global de fecundidad	6.30	6.30	6.30	6.00	5.76	Total fertility rate
Tasa bruta de reproducción	3.07	3.07	3.07	2.93	2.81	Gross reproduction rate
<b>Mortalidad</b>						
<b>Muertes anuales:</b>						
D (en miles)	93	90	88	85	84	D (in thousands)
<b>Tasa bruta de mortalidad:</b>						
d (por mil)	27.50	24.69	22.16	19.63	17.73	d (per thousand)
<b>Esperanza de vida al nacer:</b>						
Ambos sexos	37.56	40.68	43.57	46.25	48.49	birth: Both sexes
Hombres	36.32	39.39	42.26	44.93	47.07	Males
Mujeres	38.87	42.03	44.94	47.63	49.98	Females
<b>Mortalidad infantil (por mil):</b>						
Ambos Sexos	219.56	193.47	170.49	150.25	134.88	Infant mortality (per thousand) Both sexes
Hombres	230.10	203.85	180.60	160.00	144.96	Males
Mujeres	208.49	182.57	159.88	140.01	124.30	Females
<b>Crecimiento natural</b>						
<b>Crecimiento anual:</b>						
B-D (en miles)	54	65	78	87	99	Annual natural increase: B-D (in thousands)
Tasa de crecimiento natural (por mil)	16.00	17.89	19.74	20.06	20.91	Natural increase rate (per thousand)
<b>Migración</b>						
<b>Migración anual:</b>						
M (en miles)	-5	-6	-11	-11	-19	Annual migration M (in thousands)
Tasa de migración: m (por mil)	-1.40	-1.69	-2.64	-2.65	-3.96	Migration rate: m (per thousand)
<b>Crecimiento total</b>						
<b>Crecimiento anual:</b>						
B-D+M (en miles)	49	59	68	75	80	Annual increase: B-D+M (in thousands)
Tasa de crecimiento total: r (por mil)	14.60	16.19	17.09	17.41	16.95	Total increase rate: r (per thousand)

Cuadro 22b (continuación) / Table 22b (continued)  
**HAITI: INDICADORES DEMOGRAFICOS ESTIMADOS POR QUINQUENIOS**  
**HAITI: DEMOGRAPHIC INDICATORS ESTIMATED BY QUINQUENIA**  
*(Periodo/Period 1950-2025)*

Indicadores demográficos	1975- 1980	1980- 1985	1985- 1990	1990- 1995	1995- 2000	Demographic indicators
<b>Fecundidad</b>						
<b>Nacimientos anuales:</b>						
B (en miles)	189	205	224	241	258	B (in thousands)
<b>Tasa bruta de natalidad:</b>						
b (por mil)	36.80	36.61	36.20	35.29	34.10	b (per thousand)
Tasa global de fecundidad	5.35	5.17	4.99	4.79	4.60	Total fertility rate
Tasa bruta de reproducción	2.61	2.52	2.43	2.34	2.24	Gross reproduction rate
<b>Mortalidad</b>						
<b>Muertes anuales:</b>						
D (en miles)	82	81	81	81	81	D (in thousands)
<b>Tasa bruta de mortalidad:</b>						
d (por mil)	15.91	14.46	13.12	11.85	10.72	d (per thousand)
<b>Esperanza de vida al nacer:</b>						
Ambos sexos	50.65	52.73	54.71	56.60	58.40	birth: Both sexes
Hombres	49.15	51.16	53.09	54.95	56.72	Males
Mujeres	52.23	54.37	56.41	58.34	60.17	Females
<b>Mortalidad infantil (por mil):</b>						
Ambos Sexos	120.88	108.17	96.64	86.24	76.88	Infant mortality (per thousand) Both sexes
Hombres	131.12	118.42	106.79	96.18	86.52	Males
Mujeres	110.13	97.40	85.99	75.81	66.75	Females
<b>Crecimiento natural</b>						
<b>Crecimiento anual:</b>						
B-D (en miles)	107	124	143	160	177	Annual natural increase: B-D (in thousands)
<b>Tasa de crecimiento natural (por mil):</b>						
	20.89	22.14	23.08	23.44	23.39	Natural increase rate (per thousand)
<b>Migración</b>						
<b>Migración anual:</b>						
M (en miles)	-21	-22	-18	-21	-21	Annual migration M (in thousands)
<b>Tasa de migración:</b>						
m (por mil)	-4.06	-3.89	-2.96	-3.12	-2.81	Migration rate: m (per thousand)
<b>Crecimiento total</b>						
<b>Crecimiento anual:</b>						
B-D+M (en miles)	86	102	124	139	156	Annual increase: B-D+M (in thousands)
<b>Tasa de crecimiento total:</b>						
r (por mil)	16.83	18.26	20.12	20.32	20.57	Total increase rate: r (per thousand)

Cuadro 22b (conclusión) / Table 22b (concluded)  
**HAITI: INDICADORES DEMOGRAFICOS ESTIMADOS POR QUINQUENIOS**  
**HAITI: DEMOGRAPHIC INDICATORS ESTIMATED BY QUINQUENIA**  
*(Período/Period 1950-2025)*

Indicadores demográficos	2000-2005	2005-2010	2010-2015	2015-2020	2020-2025	Demographic indicators
<b>Fecundidad</b>						<b>Fertility</b>
Nacimientos anuales:						Annual births:
B (en miles)	275	293	313	333	354	B (in thousands)
Tasa bruta de natalidad:						Crude birth rate:
b (por mil)	32.73	31.53	30.42	29.34	28.23	b (per thousand)
Tasa global de fecundidad	4.40	4.21	4.02	3.84	3.67	Total fertility rate
Tasa bruta de reproducción	2.15	2.05	1.96	1.87	1.79	Gross reproduction rate
<b>Mortalidad</b>						<b>Mortality</b>
Muertes anuales:						Annual deaths:
D (en miles)	81	82	85	88	92	D (in thousands)
Tasa bruta de mortalidad:						Crude death rate:
d (por mil)	9.63	8.85	8.23	7.74	7.36	d (per thousand)
Esperanza de vida al nacer:						Expectation of life at birth:
Ambos sexos	60.32	61.90	63.38	64.76	66.04	birth: Both sexes
Hombres	58.52	59.99	61.36	62.63	63.80	Males
Mujeres	62.20	63.90	65.50	67.00	68.40	Females
Mortalidad infantil (por mil):						Infant mortality (per thousand)
Ambos Sexos	67.48	60.16	53.71	48.01	43.01	Both sexes
Hombres	77.19	69.93	63.49	57.76	52.67	Males
Mujeres	57.28	49.91	43.45	37.77	32.87	Females
<b>Crecimiento natural</b>						<b>Natural increase</b>
Crecimiento anual:						Annual natural increase:
B-D (en miles)	194	211	228	245	261	B-D (in thousands)
Tasa de crecimiento natural (por mil)	23.10	22.68	22.19	21.60	20.87	Natural increase rate (per thousand)
<b>Migración</b>						<b>Migration</b>
Migración anual:						Annual migration
M (en miles)	-21	-21	-21	-21	-21	M (in thousands)
Tasa de migración:						Migration rate:
m (por mil)	-2.53	-2.28	-2.06	-1.86	-1.69	m (per thousand)
<b>Crecimiento total</b>						<b>Total increase</b>
Crecimiento anual:						Annual increase:
B-D+M (en miles)	173	190	207	224	240	B-D+M (in thousands)
Tasa de crecimiento total:						Total increase rate:
r (por mil)	20.57	20.39	20.13	19.74	19.18	r (per thousand)

Cuadro 23a / Table 23a  
**HONDURAS: PROYECCION DE LA POBLACION TOTAL SEGUN SEXO  
Y GRUPOS QUINQUENALES DE EDAD**  
**HONDURAS: PROJECTION OF THE TOTAL POPULATION BY SEX  
AND QUINQUENNIAL AGE GROUPS**  
*(Período/Period 1950-2025)*

Sexo y grupos de edad/ Sex and age groups	Población/Population					
	1950	1955	1960	1965	1970	1975
<b>Ambos sexos/ Both sexes</b>						
<b>Total</b>	<b>1 401 180</b>	<b>1 640 149</b>	<b>1 935 236</b>	<b>2 293 389</b>	<b>2 626 739</b>	<b>3 080 656</b>
0-4	253 953	300 815	364 750	444 214	514 490	604 671
5-9	199 772	233 335	279 040	341 215	403 300	486 562
10-14	173 061	197 054	230 357	275 165	322 868	393 733
15-19	150 094	171 331	195 230	227 696	262 353	313 550
20-24	129 090	147 565	168 659	191 716	215 924	252 134
25-29	109 639	126 101	144 382	164 431	179 796	204 832
30-34	91 393	106 542	122 755	140 011	153 372	169 222
35-39	74 988	88 538	103 373	118 596	129 994	144 179
40-44	60 483	72 341	85 520	99 343	109 772	122 029
45-49	47 983	57 887	69 321	81 546	91 366	103 005
50-54	37 417	45 403	54 838	65 294	74 284	84 983
55-59	27 671	34 609	42 072	50 598	58 319	67 838
60-64	18 764	24 636	30 885	37 435	43 635	51 643
65-69	12 078	15 841	20 838	26 059	30 588	36 862
70-74	7 429	9 424	12 396	16 267	19 608	23 921
75-79	4 913	5 232	6 657	8 723	11 006	13 806
80 y más/and over	2 452	3 494	4 162	5 081	6 063	7 686
<b>Hombres/Males</b>						
<b>Total</b>	<b>707 434</b>	<b>826 791</b>	<b>974 396</b>	<b>1 153 743</b>	<b>1 319 551</b>	<b>1 548 650</b>
0-4	129 080	152 145	184 736	225 353	261 568	307 989
5-9	101 578	118 393	140 903	172 532	203 943	246 960
10-14	88 021	100 120	116 769	138 756	162 624	198 611
15-19	76 416	87 002	99 036	115 242	131 885	157 764
20-24	65 800	74 966	85 458	97 047	109 087	126 639
25-29	55 848	64 081	73 123	83 042	90 546	103 312
30-34	46 306	54 069	62 145	70 627	77 086	84 896
35-39	37 630	44 688	52 249	59 773	65 224	72 158
40-44	30 092	36 154	42 972	49 962	55 000	60 937
45-49	23 711	28 652	34 451	40 736	45 638	51 334
50-54	18 273	22 314	26 977	32 218	36 803	42 173
55-59	13 323	16 761	20 488	24 661	28 463	33 319
60-64	8 854	11 752	14 794	18 006	20 946	24 898
65-69	5 686	7 383	9 791	12 265	14 401	17 392
70-74	3 467	4 366	5 663	7 461	8 953	10 989
75-79	2 263	2 390	3 004	3 859	4 847	6 096
80 y más/and over	1 086	1 556	1 836	2 204	2 538	3 184
<b>Mujeres/Females</b>						
<b>Total</b>	<b>693 746</b>	<b>813 358</b>	<b>960 840</b>	<b>1 139 647</b>	<b>1 307 188</b>	<b>1 532 005</b>
0-4	124 873	148 670	180 013	218 861	252 922	296 682
5-9	98 194	114 942	138 138	168 683	199 357	239 602
10-14	85 040	96 933	113 588	136 409	160 244	195 122
15-19	73 678	84 329	96 194	112 453	130 468	155 787
20-24	63 290	72 600	83 201	94 669	106 836	125 496
25-29	53 791	62 020	71 259	81 389	89 250	101 520
30-34	45 087	52 473	60 610	69 384	76 286	84 326
35-39	37 358	43 851	51 123	58 823	64 770	72 021
40-44	30 391	36 187	42 548	49 382	54 772	61 092
45-49	24 272	29 235	34 869	40 810	45 728	51 671
50-54	19 144	23 089	27 861	33 076	37 481	42 809
55-59	14 348	17 848	21 584	25 937	29 856	34 519
60-64	9 910	12 884	16 090	19 429	22 689	26 744
65-69	6 392	8 458	11 047	13 794	16 187	19 470
70-74	3 962	5 058	6 733	8 806	10 656	12 933
75-79	2 650	2 842	3 654	4 864	6 159	7 709
80 y más/and over	1 366	1 938	2 327	2 877	3 525	4 502

Cuadro 23a (continuación)/ Table 23a (continued)  
**HONDURAS: PROYECCION DE LA POBLACION TOTAL SEGUN SEXO  
Y GRUPOS QUINQUENALES DE EDAD**  
**HONDURAS: PROJECTION OF THE TOTAL POPULATION BY SEX  
AND QUINQUENNIAL AGE GROUPS**  
*(Período/Period 1950-2025)*

Sexo y grupos de edad/ Sex and age groups	Población/Population				
	1980	1985	1990	1995	2000
<b>Ambos sexos/ Both sexes</b>					
<b>Total</b>	<b>3 662 307</b>	<b>4 382 880</b>	<b>5 138 118</b>	<b>5 968 306</b>	<b>6 846 222</b>
0-4	661 933	781 838	874 311	959 793	1 018 973
5-9	589 158	655 721	765 799	858 751	944 955
10-14	488 279	594 612	650 551	760 502	853 543
15-19	390 487	485 588	589 844	645 953	755 753
20-24	309 567	387 323	480 138	583 985	640 272
25-29	247 965	306 711	382 157	474 468	577 872
30-34	200 940	245 651	302 316	377 301	469 108
35-39	165 632	198 886	241 708	297 987	372 469
40-44	140 588	163 550	195 076	237 543	293 348
45-49	118 183	137 925	159 408	190 585	232 557
50-54	98 646	114 667	133 009	154 209	184 869
55-59	79 916	94 034	108 772	126 713	147 453
60-64	61 872	74 053	86 915	101 144	118 440
65-69	47 651	58 653	65 788	77 861	91 261
70-74	31 578	41 788	48 935	55 532	66 380
75-79	18 494	25 011	31 565	37 589	43 250
80 y más/and over	11 415	16 870	21 826	28 391	35 718
<b>Hombres/Males</b>					
<b>Total</b>	<b>1 846 285</b>	<b>2 213 203</b>	<b>2 592 355</b>	<b>3 009 315</b>	<b>3 450 542</b>
0-4	337 057	398 252	445 539	489 297	519 740
5-9	299 826	333 604	389 470	436 993	481 141
10-14	247 650	302 482	330 408	386 191	433 764
15-19	196 761	246 126	299 473	327 501	383 183
20-24	155 514	194 800	242 520	295 579	323 725
25-29	124 305	153 782	191 477	238 849	291 607
30-34	101 180	123 030	151 086	188 488	235 529
35-39	82 975	100 134	120 696	148 516	185 609
40-44	70 272	81 998	97 949	118 308	145 844
45-49	58 924	69 003	79 680	95 408	115 484
50-54	49 051	57 211	66 296	76 785	92 187
55-59	39 507	46 727	53 970	62 790	72 981
60-64	30 196	36 516	42 829	49 734	58 138
65-69	23 769	28 779	32 036	37 843	44 222
70-74	15 359	20 859	23 558	26 474	31 535
75-79	8 738	12 110	15 321	17 523	19 912
80 y más/and over	5 202	7 790	10 048	13 035	15 942
<b>Mujeres/Females</b>					
<b>Total</b>	<b>1 816 023</b>	<b>2 169 677</b>	<b>2 545 763</b>	<b>2 958 991</b>	<b>3 395 680</b>
0-4	324 876	383 586	428 772	470 495	499 232
5-9	289 332	322 117	376 328	421 757	463 814
10-14	240 630	292 130	320 142	374 311	419 779
15-19	193 726	239 462	290 371	318 452	372 571
20-24	154 053	192 523	237 618	288 405	316 548
25-29	123 660	152 929	190 681	235 619	286 265
30-34	99 761	122 620	151 230	188 814	233 579
35-39	82 657	98 752	121 012	149 471	186 860
40-44	70 316	81 552	97 128	119 235	147 504
45-49	59 259	68 922	79 728	95 177	117 074
50-54	49 596	57 456	66 714	77 424	92 682
55-59	40 409	47 307	54 802	63 923	74 472
60-64	31 676	37 537	44 086	51 409	60 302
65-69	23 882	29 874	33 752	40 017	47 039
70-74	16 219	20 929	25 377	29 058	34 845
75-79	9 757	12 902	16 244	20 065	23 338
80 y más/and over	6 213	9 080	11 778	15 356	19 776

Cuadro 23a (conclusión)/ Table 23a (concluded)  
**HONDURAS: PROYECCION DE LA POBLACION TOTAL SEGUN SEXO  
Y GRUPOS QUINQUENALES DE EDAD**  
**HONDURAS: PROJECTION OF THE TOTAL POPULATION BY SEX  
AND QUINQUENNIAL AGE GROUPS**  
*(Período/Period 1950-2025)*

Sexo y grupos de edad/ Sex and age groups	Población/Population				
	2005	2010	2015	2020	2025
<b>Ambos sexos/ Both sexes</b>					
<b>Total</b>	<b>7 747 956</b>	<b>8 667 963</b>	<b>9 606 461</b>	<b>10 557 639</b>	<b>11 510 161</b>
0-4	1 055 456	1 088 812	1 125 601	1 160 788	1 189 642
5-9	1 005 275	1 043 122	1 077 735	1 115 609	1 151 798
10-14	939 921	1 000 566	1 038 827	1 073 816	1 112 028
15-19	848 829	935 319	996 218	1 034 797	1 070 097
20-24	749 851	842 935	929 523	990 693	1 029 640
25-29	634 321	743 655	836 716	923 381	984 811
30-34	572 049	628 619	737 666	830 655	917 347
35-39	463 704	566 117	622 728	731 387	824 205
40-44	367 205	457 732	559 446	615 978	724 062
45-49	287 705	360 706	450 232	550 916	607 206
50-54	226 120	280 324	352 077	440 130	539 270
55-59	177 338	217 532	270 334	340 242	426 095
60-64	138 448	167 162	205 762	256 459	323 602
65-69	107 536	126 391	153 315	189 504	237 031
70-74	78 480	93 175	110 223	134 441	167 014
75-79	52 310	62 485	74 842	89 208	109 515
80 y más/and over	43 407	53 309	65 215	79 635	96 798
<b>Hombres/Males</b>					
<b>Total</b>	<b>3 903 629</b>	<b>4 365 693</b>	<b>4 836 744</b>	<b>5 313 625</b>	<b>5 790 340</b>
0-4	538 558	555 795	574 782	592 931	607 842
5-9	512 189	531 745	549 665	569 241	587 938
10-14	478 013	509 259	529 071	547 219	567 004
15-19	430 766	475 078	506 478	526 489	544 827
20-24	379 247	426 825	471 192	502 761	523 009
25-29	319 850	375 201	422 749	467 154	498 879
30-34	287 982	316 290	371 449	418 936	463 342
35-39	232 283	284 397	312 716	367 619	414 981
40-44	182 558	228 783	280 452	308 700	363 230
45-49	142 622	178 814	224 404	275 415	303 477
50-54	111 841	138 406	173 832	218 484	268 505
55-59	87 887	106 910	132 610	166 886	210 120
60-64	67 850	82 003	100 065	124 453	156 989
65-69	51 974	60 947	73 963	90 574	112 998
70-74	37 115	43 897	51 756	63 103	77 591
75-79	23 944	28 418	33 851	40 158	49 227
80 y más/and over	18 947	22 925	27 709	33 502	40 378
<b>Mujeres/Females</b>					
<b>Total</b>	<b>3 844 327</b>	<b>4 302 270</b>	<b>4 769 716</b>	<b>5 244 014</b>	<b>5 719 822</b>
0-4	516 897	533 017	550 819	567 857	581 800
5-9	493 087	511 377	528 070	546 368	563 860
10-14	461 908	491 307	509 756	526 597	545 024
15-19	418 063	460 241	489 740	508 308	525 270
20-24	370 603	416 110	458 331	487 932	506 631
25-29	314 471	368 454	413 967	456 227	485 932
30-34	284 067	312 330	366 217	411 719	454 005
35-39	231 421	281 720	310 012	363 767	409 224
40-44	184 647	228 949	278 993	307 278	360 832
45-49	145 082	181 892	225 828	275 500	303 729
50-54	114 279	141 918	178 245	221 646	270 765
55-59	89 452	110 622	137 724	173 356	215 974
60-64	70 598	85 159	105 697	132 006	166 612
65-69	55 562	65 444	79 352	98 930	124 033
70-74	41 365	49 279	58 468	71 338	89 423
75-79	28 365	34 067	40 991	49 050	60 289
80 y más/and over	24 460	30 385	37 506	46 133	56 420

Cuadro 23b /Table 23b  
**HONDURAS: INDICADORES DEMOGRAFICOS ESTIMADOS POR QUINQUENIOS**  
**HONDURAS: DEMOGRAPHIC INDICATORS ESTIMATED BY QUINQUENIA**  
*(Periodo/Period 1950-2025)*

Indicadores demográficos	1950- 1955	1955- 1960	1960- 1965	1965- 1970	1970- 1975	Demographic indicators
<b>Fecundidad</b>						
<b>Nacimientos anuales:</b>						<b>Fertility</b>
B (en miles)	78	92	108	123	139	Annual births: B (in thousands)
<b>Tasa bruta de natalidad:</b>						<b>Crude birth rate:</b>
b (por mil)	51.38	51.31	51.15	50.14	48.67	b (per thousand)
<b>Tasa global de fecundidad</b>						<b>Total fertility rate</b>
<b>Tasa bruta de reproducción</b>						<b>Gross reproduction rate</b>
<b>Mortalidad</b>						<b>Mortality</b>
<b>Muertes anuales:</b>						<b>Annual deaths:</b>
D (en miles)	34	36	38	39	39	D (in thousands)
<b>Tasa bruta de mortalidad:</b>						<b>Crude death rate:</b>
d (por mil)	22.31	20.30	18.13	15.85	13.62	d (per thousand)
<b>Esperanza de vida al nacer:</b>						<b>Expectation of life at birth:</b>
Ambos sexos	42.31	44.99	47.94	50.89	53.96	birth: Both sexes
Hombres	40.88	43.43	46.27	49.18	52.20	Males
Mujeres	43.81	46.62	49.70	52.69	55.80	Females
<b>Mortalidad infantil (por mil):</b>						<b>Infant mortality (per thousand)</b>
Ambos Sexos	195.74	172.01	147.19	123.74	100.56	Both sexes
Hombres	206.11	181.58	155.82	131.27	107.04	Males
Mujeres	184.86	161.97	138.13	115.83	93.75	Females
<b>Crecimiento natural</b>						
<b>Crecimiento anual:</b>						<b>Natural increase</b>
B-D (en miles)	44	55	70	84	100	Annual natural increase: B-D (in thousands)
<b>Tasa de crecimiento natural (por mil)</b>						<b>Natural increase rate (per thousand)</b>
<b>Migración</b>						<b>Migration</b>
<b>Migración anual:</b>						<b>Annual migration</b>
M (en miles)	4	4	2	-18	-9	M (in thousands)
<b>Tasa de migración:</b>						<b>Migration rate:</b>
m (por mil)	2.36	2.00	0.86	-7.19	-3.24	m (per thousand)
<b>Crecimiento total</b>						
<b>Crecimiento anual:</b>						<b>Total increase</b>
B-D+M (en miles)	48	59	72	67	91	Annual increase: B-D+M (in thousands)
<b>Tasa de crecimiento total:</b>						<b>Total increase rate:</b>
r (por mil)	31.43	33.01	33.88	27.10	31.81	r (per thousand)

Cuadro 23b (continuación) / Table 23b (continued)  
**HONDURAS: INDICADORES DEMOGRAFICOS ESTIMADOS POR QUINQUENIOS**  
**HONDURAS: DEMOGRAPHIC INDICATORS ESTIMATED BY QUINQUENNA**  
*(Período/Period 1950-2025)*

Indicadores demográficos	1975- 1980	1980- 1985	1985- 1990	1990- 1995	1995- 2000	Demographic indicators
<b>Fecundidad</b>						<b>Fertility</b>
<b>Nacimientos anuales:</b>						<b>Annual births:</b>
B (en miles)	148	170	189	206	217	B (in thousands)
<b>Tasa bruta de natalidad:</b>						<b>Crude birth rate:</b>
b (por mil)	43.79	42.30	39.80	37.06	33.80	b (per thousand)
Tasa global de fecundidad	6.58	6.16	5.55	4.94	4.34	Total fertility rate
Tasa bruta de reproducción	3.21	3.00	2.71	2.41	2.12	Gross reproduction rate
<b>Mortalidad</b>						<b>Mortality</b>
<b>Muertes anuales:</b>						<b>Annual deaths:</b>
D (en miles)	38	37	38	40	41	D (in thousands)
<b>Tasa bruta de mortalidad:</b>						<b>Crude death rate:</b>
d (por mil)	11.17	9.08	8.07	7.16	6.40	d (per thousand)
<b>Esperanza de vida al nacer:</b>						<b>Expectation of life at birth:</b>
Ambos sexos	57.65	61.94	63.95	65.80	67.47	birth: Both sexes
Hombres	55.80	59.98	61.94	63.73	65.37	Males
Mujeres	59.60	63.99	66.07	67.98	69.68	Females
<b>Mortalidad infantil (por mil):</b>						<b>Infant mortality (per thousand)</b>
Ambos Sexos	89.82	78.43	68.37	59.71	52.17	Both sexes
Hombres	95.94	83.75	73.23	64.17	56.13	Males
Mujeres	83.39	72.85	63.27	55.03	48.01	Females
<b>Crecimiento natural</b>						<b>Natural increase</b>
<b>Crecimiento anual:</b>						<b>Annual natural increase:</b>
B-D (en miles)	110	134	151	166	176	B-D (in thousands)
<b>Tasa de crecimiento natural (por mil)</b>						<b>Natural increase rate (per thousand)</b>
	32.62	33.23	31.73	29.90	27.40	
<b>Migración</b>						<b>Migration</b>
<b>Migración anual:</b>						<b>Annual migration</b>
M (en miles)	6	10	0	0	0	M (in thousands)
<b>Tasa de migración:</b>						<b>Migration rate:</b>
m (por mil)	1.89	2.60	0.00	0.00	0.00	m (per thousand)
<b>Crecimiento total</b>						<b>Total increase</b>
<b>Crecimiento anual:</b>						<b>Annual increase:</b>
B-D+M (en miles)	116	144	151	166	176	B-D+M (in thousands)
<b>Tasa de crecimiento total:</b>						<b>Total increase rate:</b>
r (por mil)	34.50	35.83	31.73	29.90	27.40	r (per thousand)



Cuadro 23b (conclusión)/Table 23b (concluded)  
**HONDURAS: INDICADORES DEMOGRAFICOS ESTIMADOS POR QUINQUENIOS**  
**HONDURAS: DEMOGRAPHIC INDICATORS ESTIMATED BY QUINQUENNIA**  
*(Periodo/Period 1950-2025)*

Indicadores demográficos	2000-2005	2005-2010	2010-2015	2015-2020	2020-2025	Demographic indicators
<b>Fecundidad</b>						<b>Fertility</b>
Nacimientos anuales:						Annual births:
B (en miles)	223	228	234	240	245	B (in thousands)
Tasa bruta de natalidad:						Crude birth rate:
b (por mil)	30.50	27.78	25.65	23.85	22.24	b (per thousand)
Tasa global de fecundidad	3.81	3.38	3.08	2.85	2.69	Total fertility rate
Tasa bruta de reproducción	1.86	1.65	1.50	1.39	1.31	Gross reproduction rate
<b>Mortalidad</b>						<b>Mortality</b>
Muertes anuales:						Annual deaths:
D (en miles)	42	44	47	50	55	D (in thousands)
Tasa bruta de mortalidad:						Crude death rate:
d (por mil)	5.79	5.37	5.11	4.98	4.97	d (per thousand)
Esperanza de vida al nacer:						Expectation of life at birth:
Ambos sexos	68.98	70.34	71.55	72.62	73.57	birth: Both sexes
Hombres	66.83	68.16	69.34	70.38	71.31	Males
Mujeres	71.23	72.63	73.87	74.97	75.95	Females
Mortalidad infantil (por mil):						Infant mortality (per thousand)
Ambos Sexos	45.61	39.84	34.85	30.54	26.78	Both sexes
Hombres	49.20	43.05	37.72	33.12	29.09	Males
Mujeres	41.84	36.46	31.83	27.83	24.35	Females
<b>Crecimiento natural</b>						<b>Natural increase</b>
Crecimiento anual:						Annual natural increase:
B-D (en miles)	180	184	188	190	191	B-D (in thousands)
Tasa de crecimiento natural (por mil)	24.71	22.42	20.54	18.87	17.27	Natural increase rate (per thousand)
<b>Migración</b>						<b>Migration</b>
Migración anual:						Annual migration
M (en miles)	0	0	0	0	0	M (in thousands)
Tasa de migración:						Migration rate:
m (por mil)	0.00	0.00	0.00	0.00	0.00	m (per thousand)
<b>Crecimiento total</b>						<b>Total increase</b>
Crecimiento anual:						Annual increase:
B-D+M (en miles)	180	184	188	190	191	B-D+M (in thousands)
Tasa de crecimiento total:						Total increase rate:
r (por mil)	24.71	22.42	20.54	18.87	17.27	r (per thousand)

Cuadro 24a / Table 24a  
**MEXICO: PROYECCION DE LA POBLACION TOTAL SEGUN SEXO  
Y GRUPOS QUINQUENALES DE EDAD**  
**MEXICO: PROJECTION OF THE TOTAL POPULATION BY SEX  
AND QUINQUENNIAL AGE GROUPS**  
*(Período/Period 1950-2025)*

Sexo y grupos de edad/ Sex and age groups	Población/Population					
	1950	1955	1960	1965	1970	1975
<b>Ambos sexos/ Both sexes</b>						
<b>Total</b>	<b>27 296 627</b>	<b>31 330 081</b>	<b>36 529 889</b>	<b>42 863 791</b>	<b>50 328 220</b>	<b>58 875 604</b>
0-4	4 893 055	5 663 866	6 762 363	8 005 696	9 375 192	10 695 834
5-9	3 773 712	4 575 499	5 401 081	6 497 716	7 724 702	9 109 185
10-14	3 074 782	3 697 916	4 505 892	5 317 466	6 394 251	7 606 675
15-19	2 908 840	2 999 877	3 626 875	4 435 461	5 211 036	6 236 470
20-24	2 280 839	2 804 187	2 906 380	3 539 932	4 304 841	5 014 390
25-29	1 870 446	2 191 661	2 715 640	2 814 800	3 426 762	4 145 558
30-34	1 513 344	1 794 754	2 118 339	2 628 282	2 723 880	3 311 400
35-39	1 318 415	1 446 863	1 729 152	2 045 691	2 545 642	2 635 754
40-44	1 188 796	1 253 907	1 386 814	1 660 741	1 972 935	2 461 268
45-49	1 040 796	1 121 403	1 192 885	1 323 932	1 589 464	1 896 784
50-54	919 286	968 495	1 053 931	1 126 029	1 251 850	1 512 770
55-59	724 973	838 525	893 898	977 563	1 046 232	1 175 099
60-64	653 736	641 061	752 618	807 989	885 733	957 921
65-69	541 024	551 394	550 753	652 576	701 901	779 853
70-74	294 945	425 639	443 927	448 401	532 722	583 054
75-79	187 989	209 381	310 839	329 408	335 490	407 495
80 y más/and over	111 649	145 655	178 503	252 110	305 585	346 094
<b>Hombres/Males</b>						
<b>Total</b>	<b>13 619 467</b>	<b>15 631 099</b>	<b>18 239 749</b>	<b>21 452 524</b>	<b>25 230 639</b>	<b>29 520 017</b>
0-4	2 490 966	2 884 660	3 444 833	4 077 721	4 774 409	5 447 064
5-9	1 919 308	2 333 240	2 752 064	3 309 130	3 932 697	4 637 762
10-14	1 562 346	1 879 896	2 296 641	2 707 818	3 253 378	3 869 945
15-19	1 472 376	1 516 093	1 835 475	2 257 508	2 647 323	3 160 806
20-24	1 148 909	1 404 516	1 454 191	1 788 493	2 183 552	2 529 259
25-29	932 879	1 094 457	1 350 142	1 402 025	1 724 296	2 088 336
30-34	750 954	888 136	1 050 793	1 301 484	1 351 773	1 656 096
35-39	647 466	712 176	850 053	1 010 483	1 256 830	1 300 526
40-44	579 157	610 525	678 132	811 567	971 219	1 209 204
45-49	504 303	540 618	576 206	643 610	772 408	928 211
50-54	442 972	463 306	502 897	539 374	603 460	728 802
55-59	346 397	398 226	422 384	461 683	495 436	560 187
60-64	307 844	301 513	352 578	377 250	412 948	447 886
65-69	249 367	255 657	255 556	302 084	323 762	358 484
70-74	133 773	193 206	203 008	205 422	243 293	264 599
75-79	82 967	93 168	138 635	148 266	151 293	182 730
80 y más/and over	47 483	61 706	76 162	108 607	132 563	150 119
<b>Mujeres/Females</b>						
<b>Total</b>	<b>13 677 160</b>	<b>15 698 982</b>	<b>18 290 140</b>	<b>21 411 267</b>	<b>25 097 581</b>	<b>29 355 588</b>
0-4	2 402 089	2 779 206	3 317 530	3 927 976	4 600 783	5 248 769
5-9	1 854 404	2 242 259	2 649 017	3 188 585	3 792 005	4 471 423
10-14	1 512 436	1 818 020	2 209 251	2 609 648	3 140 873	3 736 730
15-19	1 436 464	1 483 783	1 791 401	2 177 953	2 563 713	3 075 664
20-24	1 131 930	1 399 672	1 452 189	1 751 439	2 121 289	2 485 131
25-29	937 567	1 097 204	1 365 498	1 412 775	1 702 466	2 057 221
30-34	762 390	906 618	1 067 546	1 326 798	1 372 107	1 655 304
35-39	670 949	734 686	879 098	1 035 208	1 288 812	1 335 228
40-44	609 639	643 382	708 682	849 173	1 001 717	1 252 063
45-49	536 493	580 785	616 678	680 322	817 056	968 574
50-54	476 314	505 188	551 034	586 655	648 390	783 969
55-59	378 576	440 299	471 514	515 880	550 796	614 912
60-64	345 892	339 547	400 040	430 739	472 785	510 035
65-69	291 657	295 737	295 197	350 492	378 140	421 368
70-74	161 172	232 433	240 919	242 979	289 429	318 455
75-79	105 022	116 213	172 204	181 142	184 198	224 765
80 y más/and over	64 166	83 950	102 341	143 503	173 022	195 975

Cuadro 24a (continuación)/ Table 24a (continued)  
**MEXICO: PROYECCION DE LA POBLACION TOTAL SEGUN SEXO  
Y GRUPOS QUINQUENALES DE EDAD**  
**MEXICO: PROJECTION OF THE TOTAL POPULATION BY SEX  
AND QUINQUENNIAL AGE GROUPS**  
*(Periodo/Period 1950-2025)*

Sexo y grupos de edad/ Sex and age groups	Población/Population				
	1980	1985	1990	1995	2000
<b>Ambos sexos/ Both sexes</b>					
<b>Total</b>	<b>67 046 080</b>	<b>75 593 962</b>	<b>84 486 328</b>	<b>93 669 738</b>	<b>102 554 664</b>
0-4	10 285 154	10 952 106	11 409 694	11 911 840	11 868 653
5-9	10 483 313	10 070 006	10 747 841	11 207 117	11 709 058
10-14	9 007 469	10 355 117	9 949 127	10 621 614	11 075 769
15-19	7 460 045	8 845 023	10 193 360	9 784 845	10 449 516
20-24	6 027 641	7 250 822	8 634 486	9 970 260	9 560 967
25-29	4 856 247	5 847 507	7 067 732	8 439 383	9 765 177
30-34	4 030 055	4 718 119	5 706 119	6 916 095	8 277 736
35-39	3 226 379	3 923 071	4 609 454	5 589 396	6 789 805
40-44	2 561 813	3 134 886	3 825 908	4 506 747	5 477 215
45-49	2 381 786	2 475 568	3 041 175	3 722 304	4 395 001
50-54	1 818 361	2 283 217	2 381 394	2 934 717	3 601 651
55-59	1 435 372	1 718 912	2 168 955	2 268 868	2 804 330
60-64	1 089 889	1 327 640	1 598 455	2 025 974	2 125 965
65-69	853 261	969 761	1 190 137	1 441 138	1 835 713
70-74	657 689	719 953	825 538	1 020 710	1 243 288
75-79	455 096	515 716	570 256	659 211	820 803
80 y más/and over	416 509	486 538	566 695	649 519	754 017
<b>Hombres/Males</b>					
<b>Total</b>	<b>33 612 778</b>	<b>37 820 084</b>	<b>42 192 378</b>	<b>46 694 471</b>	<b>51 030 710</b>
0-4	5 240 816	5 580 930	5 816 432	6 074 484	6 054 684
5-9	5 336 817	5 122 214	5 467 773	5 703 026	5 960 396
10-14	4 583 149	5 260 407	5 050 050	5 391 994	5 624 192
15-19	3 782 720	4 480 109	5 157 685	4 945 769	5 283 046
20-24	3 033 405	3 647 149	4 343 436	5 012 791	4 801 948
25-29	2 433 002	2 913 929	3 525 333	4 213 441	4 876 636
30-34	2 019 612	2 343 133	2 821 710	3 426 114	4 107 727
35-39	1 606 831	1 953 003	2 275 401	2 748 739	3 346 864
40-44	1 258 569	1 551 517	1 893 603	2 212 505	2 679 775
45-49	1 163 311	1 206 621	1 494 048	1 829 393	2 143 099
50-54	883 368	1 103 669	1 149 145	1 427 898	1 753 624
55-59	685 628	824 199	1 034 784	1 080 484	1 346 885
60-64	513 768	624 391	754 094	950 276	994 870
65-69	392 693	448 537	548 046	664 622	840 556
70-74	296 661	324 176	372 094	456 439	555 393
75-79	202 302	227 583	249 434	286 977	352 802
80 y más/and over	180 126	208 517	239 310	269 519	308 212
<b>Mujeres/Females</b>					
<b>Total</b>	<b>33 433 303</b>	<b>37 773 878</b>	<b>42 293 949</b>	<b>46 975 267</b>	<b>51 523 953</b>
0-4	5 044 337	5 371 176	5 593 262	5 837 357	5 813 969
5-9	5 146 496	4 947 793	5 280 068	5 504 090	5 748 663
10-14	4 424 320	5 094 710	4 899 077	5 229 620	5 451 577
15-19	3 677 326	4 364 914	5 035 675	4 839 076	5 166 470
20-24	2 994 236	3 603 673	4 291 049	4 957 468	4 759 019
25-29	2 423 245	2 933 577	3 542 399	4 225 943	4 888 541
30-34	2 010 443	2 374 987	2 884 409	3 489 980	4 170 008
35-39	1 619 548	1 970 067	2 334 053	2 840 658	3 442 941
40-44	1 303 244	1 583 369	1 932 305	2 294 241	2 797 440
45-49	1 218 475	1 268 947	1 547 128	1 892 911	2 251 902
50-54	934 994	1 179 548	1 232 250	1 506 819	1 848 027
55-59	749 744	894 713	1 134 171	1 188 384	1 457 445
60-64	576 121	703 249	844 361	1 075 698	1 131 095
65-69	460 568	521 224	642 091	776 517	995 157
70-74	361 028	395 777	453 444	564 271	687 895
75-79	252 795	288 132	320 822	372 233	468 001
80 y más/and over	236 383	278 021	327 385	380 000	445 806

Cuadro 24a (conclusión)/ Table 24a (concluded)  
**MEXICO: PROYECCION DE LA POBLACION TOTAL SEGUN SEXO  
Y GRUPOS QUINQUENALES DE EDAD**  
**MEXICO: PROJECTION OF THE TOTAL POPULATION BY SEX  
AND QUINQUENNIAL AGE GROUPS**  
*(Periodo/Period 1950-2025)*

Sexo y grupos de edad/ Sex and age groups	Población/Population				
	2005	2010	2015	2020	2025
<b>Ambos sexos/ Both sexes</b>					
<b>Total</b>	<b>110 809 896</b>	<b>118 455 088</b>	<b>125 484 350</b>	<b>131 885 025</b>	<b>137 483 382</b>
0-4	11 539 761	11 263 849	11 069 876	10 875 744	10 610 554
5-9	11 668 829	11 344 590	11 070 167	10 878 493	10 686 796
10-14	11 573 201	11 530 759	11 203 806	10 928 328	10 736 224
15-19	10 897 718	11 390 540	11 343 962	11 015 948	10 740 094
20-24	10 218 481	10 662 533	11 149 769	11 102 783	10 776 098
25-29	9 361 556	10 016 987	10 459 029	10 945 852	10 901 694
30-34	9 596 240	9 202 414	9 856 406	10 299 596	10 787 339
35-39	8 142 167	9 454 653	9 070 812	9 724 234	10 168 734
40-44	6 666 443	8 008 282	9 311 043	8 938 178	9 589 743
45-49	5 352 684	6 527 357	7 852 506	9 140 613	8 779 737
50-54	4 262 142	5 202 054	6 353 818	7 653 966	8 918 975
55-59	3 450 527	4 093 092	5 004 993	6 122 266	7 384 075
60-64	2 635 316	3 251 704	3 865 469	4 735 038	5 799 923
65-69	1 933 388	2 405 371	2 976 105	3 546 380	4 352 630
70-74	1 592 052	1 684 307	2 102 155	2 608 232	3 115 852
75-79	1 005 445	1 295 095	1 375 177	1 721 312	2 141 291
80 y más/and over	913 947	1 121 499	1 419 259	1 648 063	1 993 622
<b>Hombres/Males</b>					
<b>Total</b>	<b>55 033 450</b>	<b>58 707 318</b>	<b>62 056 004</b>	<b>65 070 922</b>	<b>67 659 619</b>
0-4	5 888 794	5 749 405	5 651 819	5 554 182	5 419 664
5-9	5 941 660	5 777 364	5 638 330	5 542 116	5 445 240
10-14	5 878 756	5 858 424	5 692 438	5 553 061	5 456 213
15-19	5 511 633	5 763 154	5 740 322	5 574 275	5 434 337
20-24	5 135 251	5 361 482	5 609 847	5 587 836	5 422 672
25-29	4 671 000	5 003 132	5 228 666	5 477 545	5 457 590
30-34	4 766 214	4 567 738	4 899 288	5 126 102	5 375 612
35-39	4 022 239	4 676 225	4 484 845	4 816 142	5 043 678
40-44	3 270 329	3 937 968	4 585 197	4 401 180	4 730 876
45-49	2 601 877	3 181 897	3 837 924	4 474 856	4 298 555
50-54	2 059 288	2 505 661	3 069 844	3 708 484	4 329 145
55-59	1 658 552	1 951 936	2 379 601	2 920 181	3 532 405
60-64	1 243 517	1 534 838	1 809 584	2 209 555	2 715 075
65-69	882 299	1 105 760	1 367 737	1 615 351	1 975 310
70-74	704 482	741 017	930 671	1 153 167	1 363 800
75-79	430 077	546 452	575 400	723 523	897 376
80 y más/and over	367 481	444 866	554 492	633 365	762 070
<b>Mujeres/Females</b>					
<b>Total</b>	<b>55 776 445</b>	<b>59 747 770</b>	<b>63 428 346</b>	<b>66 814 103</b>	<b>69 823 764</b>
0-4	5 650 967	5 514 444	5 418 057	5 321 562	5 190 890
5-9	5 727 168	5 567 226	5 431 836	5 336 377	5 241 556
10-14	5 694 445	5 672 335	5 511 368	5 375 267	5 280 011
15-19	5 386 085	5 627 386	5 603 640	5 441 673	5 305 757
20-24	5 083 229	5 301 052	5 539 922	5 514 947	5 353 427
25-29	4 690 555	5 013 855	5 230 363	5 468 307	5 444 104
30-34	4 830 026	4 634 676	4 957 118	5 173 494	5 411 726
35-39	4 119 928	4 778 428	4 585 968	4 908 092	5 125 056
40-44	3 396 114	4 070 314	4 725 845	4 536 998	4 858 868
45-49	2 750 807	3 345 460	4 014 582	4 665 756	4 481 182
50-54	2 202 854	2 696 393	3 283 974	3 945 483	4 589 830
55-59	1 791 974	2 141 156	2 625 392	3 202 085	3 851 670
60-64	1 391 799	1 716 866	2 055 885	2 525 483	3 084 847
65-69	1 051 089	1 299 611	1 608 367	1 931 029	2 377 320
70-74	887 570	943 290	1 171 483	1 455 065	1 752 052
75-79	575 368	748 644	799 777	997 789	1 243 916
80 y más/and over	546 466	676 633	864 767	1 014 697	1 231 552

Cuadro 24b /Table 24b  
**MEXICO: INDICADORES DEMOGRAFICOS ESTIMADOS POR QUINQUENIOS**  
**MEXICO: DEMOGRAPHIC INDICATORS ESTIMATED BY QUINQUENIA**  
*(Periodo/Period 1950-2025)*

Indicadores demográficos	1950- 1955	1955- 1960	1960- 1965	1965- 1970	1970- 1975	Demographic indicators
<b>Fecundidad</b>						
Nacimientos anuales:						<b>Fertility</b> Annual births:
B (en miles)	1 333	1 541	1 786	2 073	2 329	B (in thousands)
Tasa bruta de natalidad:						Crude birth rate:
b (por mil)	45.47	45.42	45.00	44.48	42.66	b (per thousand)
Tasa global de fecundidad	6.75	6.75	6.75	6.70	6.37	Total fertility rate
Tasa bruta de reproducción	3.29	3.29	3.29	3.27	3.11	Gross reproduction rate
<b>Mortalidad</b>						
Muertes anuales:						<b>Mortality</b> Annual deaths:
D (en miles)	485	460	463	491	488	D (in thousands)
Tasa bruta de mortalidad:						Crude death rate:
d (por mil)	16.56	13.57	11.66	10.53	8.94	d (per thousand)
Esperanza de vida al nacer:						Expectation of life at birth:
Ambos sexos	50.75	55.42	58.61	60.31	62.89	birth: Both sexes
Hombres	49.20	53.85	57.01	58.51	60.61	Males
Mujeres	52.37	57.07	60.30	62.21	65.28	Females
Mortalidad infantil (por mil):						Infant mortality (per thousand)
Ambos Sexos	113.89	97.72	86.27	78.53	68.38	Both sexes
Hombres	120.65	103.99	92.25	84.75	74.25	Males
Mujeres	106.79	91.13	80.00	72.00	62.21	Females
<b>Crecimiento natural</b>						
Crecimiento anual:						<b>Natural increase</b> Annual natural increase:
B-D (en miles)	848	1 081	1 324	1 582	1 841	B-D (in thousands)
Tasa de crecimiento natural (por mil)	28.91	31.85	33.34	33.95	33.72	Natural increase rate (per thousand)
<b>Migración</b>						
Migración anual:						<b>Migration</b> Annual migration
M (en miles)	-41	-41	-57	-89	-132	M (in thousands)
Tasa de migración:						Migration rate:
m (por mil)	-1.39	-1.20	-1.43	-1.91	-2.41	m (per thousand)
<b>Crecimiento total</b>						
Crecimiento anual:						<b>Total increase</b> Annual increase:
B-D+M (en miles)	807	1 040	1 267	1 493	1 709	B-D+M (in thousands)
Tasa de crecimiento total:						Total increase rate:
r (por mil)	27.52	30.65	31.91	32.04	31.31	r (per thousand)

Cuadro 24b (continuación) / Table 24b (continued)  
**MEXICO: INDICADORES DEMOGRAFICOS ESTIMADOS POR QUINQUENIOS**  
**MEXICO: DEMOGRAPHIC INDICATORS ESTIMATED BY QUINQUENIA**  
*(Período/Period 1950-2025)*

Indicadores demográficos	1975- 1980	1980- 1985	1985- 1990	1990- 1995	1995- 2000	Demographic indicators
<b>Fecundidad</b>						
<b>Nacimientos anuales:</b>						
B (en miles)	2 204	2 324	2 400	2 488	2 466	B (in thousands)
<b>Tasa bruta de natalidad:</b>						
b (por mil)	35.01	32.58	29.98	27.94	25.14	b (per thousand)
Tasa global de fecundidad	5.03	4.29	3.60	3.16	2.80	Total fertility rate
Tasa bruta de reproducción	2.46	2.09	1.76	1.54	1.37	Gross reproduction rate
<b>Mortalidad</b>						
<b>Muertes anuales:</b>						
D (en miles)	457	463	470	486	510	D (in thousands)
<b>Tasa bruta de mortalidad:</b>						
d (por mil)	7.25	6.49	5.87	5.46	5.20	d (per thousand)
<b>Esperanza de vida al nacer:</b>						
Ambos sexos	65.46	67.10	68.81	70.26	71.49	birth: Both sexes
Hombres	62.71	64.05	65.70	67.10	68.30	Males
Mujeres	68.35	70.30	72.07	73.58	74.83	Females
<b>Mortalidad infantil (por mil):</b>						
Ambos Sexos	58.19	48.76	41.29	35.17	30.16	Infant mortality (per thousand) Both sexes
Hombres	63.68	53.85	45.91	39.34	33.90	Males
Mujeres	52.42	43.42	36.43	30.79	26.24	Females
<b>Crecimiento natural</b>						
<b>Crecimiento anual:</b>						
B-D (en miles)	1 747	1 861	1 930	2 002	1 956	Annual natural increase: B-D (in thousands)
Tasa de crecimiento natural (por mil)	27.76	26.09	24.11	22.47	19.94	Natural increase rate (per thousand)
<b>Migración</b>						
<b>Migración anual:</b>						
M (en miles)	-113	-151	-151	-165	-179	Annual migration M (in thousands)
Tasa de migración: m (por mil)	-1.80	-2.12	-1.89	-1.86	-1.83	Migration rate: m (per thousand)
<b>Crecimiento total</b>						
<b>Crecimiento anual:</b>						
B-D+M (en miles)	1 634	1 710	1 778	1 837	1 777	Annual increase: B-D+M (in thousands)
Tasa de crecimiento total: r (por mil)	25.95	23.97	22.22	20.62	18.11	Total increase rate: r (per thousand)

Cuadro 24b (conclusión) / Table 24b (concluded)  
**MEXICO: INDICADORES DEMOGRAFICOS ESTIMADOS POR QUINQUENIOS**  
**MEXICO: DEMOGRAPHIC INDICATORS ESTIMATED BY QUINQUENNIA**  
*(Período/Period 1950-2025)*

Indicadores demográficos	2000-2005	2005-2010	2010-2015	2015-2020	2020-2025	Demographic indicators
<b>Fecundidad</b>						<b>Fertility</b>
Nacimientos anuales:						Annual births:
B (en miles)	2 388	2 323	2 277	2 232	2 174	B (in thousands)
Tasa bruta de natalidad:						Crude birth rate:
b (por mil)	22.38	20.26	18.67	17.35	16.14	b (per thousand)
Tasa global de fecundidad	2.53	2.33	2.19	2.09	2.03	Total fertility rate
Tasa bruta de reproducción	1.23	1.14	1.07	1.02	0.99	Gross reproduction rate
<b>Mortalidad</b>						<b>Mortality</b>
Muertes anuales:						Annual deaths:
D (en miles)	546	593	660	735	833	D (in thousands)
Tasa bruta de mortalidad:						Crude death rate:
d (por mil)	5.12	5.17	5.41	5.71	6.19	d (per thousand)
Esperanza de vida al nacer:						Expectation of life at birth:
Ambos sexos	72.51	73.45	74.16	74.75	75.24	birth: Both sexes
Hombres	69.31	70.18	70.89	71.48	71.97	Males
Mujeres	75.88	76.89	77.60	78.19	78.67	Females
Mortalidad infantil (por mil):						Infant mortality (per thousand)
Ambos Sexos	26.08	22.75	20.11	17.90	16.09	Both sexes
Hombres	29.42	25.74	22.79	20.31	18.27	Males
Mujeres	22.57	19.61	17.29	15.36	13.81	Females
<b>Crecimiento natural</b>						<b>Natural increase</b>
Crecimiento anual:						Annual natural increase:
B-D (en miles)	1 842	1 730	1 617	1 497	1 341	B-D (in thousands)
Tasa de crecimiento natural (por mil)	17.27	15.09	13.26	11.64	9.95	Natural increase rate (per thousand)
<b>Migración</b>						<b>Migration</b>
Migración anual:						Annual migration
M (en miles)	-191	-201	-211	-217	-221	M (in thousands)
Tasa de migración:						Migration rate:
m (por mil)	-1.79	-1.76	-1.73	-1.69	-1.64	m (per thousand)
<b>Crecimiento total</b>						<b>Total increase</b>
Crecimiento anual:						Annual increase:
B-D+M (en miles)	1 651	1 529	1 406	1 280	1 120	B-D+M (in thousands)
Tasa de crecimiento total:						Total increase rate:
r (por mil)	15.48	13.34	11.53	9.95	8.31	r (per thousand)

Cuadro 25a / Table 25a  
**NICARAGUA: PROYECCION DE LA POBLACION TOTAL SEGUN SEXO  
Y GRUPOS QUINQUENALES DE EDAD**  
**NICARAGUA: PROJECTION OF THE TOTAL POPULATION BY SEX  
AND QUINQUENNIAL AGE GROUPS**  
*(Período/Period 1950-2025)*

Sexo y grupos de edad/ Sex and age groups	Población/Population					
	1950	1955	1960	1965	1970	1975
<b>Ambos sexos/ Both sexes</b>						
<b>Total</b>	<b>1 108 894</b>	<b>1 287 471</b>	<b>1 501 591</b>	<b>1 757 807</b>	<b>2 063 196</b>	<b>2 425 531</b>
0-4	201 556	259 368	297 990	343 558	399 093	464 452
5-9	153 432	185 571	241 368	279 857	325 171	381 158
10-14	133 088	148 877	180 687	235 751	273 773	319 559
15-19	114 842	128 785	144 434	175 677	229 559	267 478
20-24	101 166	109 982	123 735	139 038	169 262	222 159
25-29	84 680	96 161	104 958	118 418	133 132	162 147
30-34	66 824	80 095	91 457	100 199	113 257	126 822
35-39	55 320	62 817	75 833	87 072	95 696	107 723
40-44	45 825	51 461	58 918	71 655	82 677	90 629
45-49	37 598	42 149	47 772	55 114	67 444	77 665
50-54	31 361	33 988	38 509	44 026	51 118	62 643
55-59	28 975	27 591	30 302	34 735	40 079	46 771
60-64	21 288	24 421	23 658	26 396	30 675	35 694
65-69	15 254	16 722	19 653	19 443	22 104	25 993
70-74	9 740	10 779	12 184	14 725	14 903	17 227
75-79	5 276	5 826	6 710	7 859	9 802	10 179
80 y más/and over	2 669	2 877	3 422	4 283	5 452	7 232
<b>Hombres/Males</b>						
<b>Total</b>	<b>551 106</b>	<b>639 815</b>	<b>746 905</b>	<b>875 118</b>	<b>1 027 385</b>	<b>1 211 704</b>
0-4	102 616	130 745	150 675	174 092	202 524	236 525
5-9	77 918	94 278	121 467	141 227	164 318	193 411
10-14	67 425	75 483	91 627	118 357	137 657	161 514
15-19	57 240	65 108	73 031	88 769	114 690	134 471
20-24	49 814	54 608	62 294	69 927	84 932	110 802
25-29	41 776	47 172	51 903	59 338	66 537	81 143
30-34	33 085	39 417	44 748	49 394	56 525	63 174
35-39	27 114	31 015	37 228	42 489	47 029	53 568
40-44	22 258	25 020	28 902	34 977	40 126	44 316
45-49	18 198	20 217	22 992	26 813	32 687	37 440
50-54	15 085	16 196	18 229	20 951	24 616	30 117
55-59	13 874	13 017	14 205	16 206	18 819	22 306
60-64	10 035	11 447	10 961	12 177	14 103	16 547
65-69	7 005	7 680	9 011	8 830	10 008	11 737
70-74	4 330	4 790	5 434	6 567	6 578	7 592
75-79	2 260	2 477	2 857	3 355	4 172	4 308
80 y más/and over	1 073	1 146	1 340	1 650	2 063	2 733
<b>Mujeres/Females</b>						
<b>Total</b>	<b>557 788</b>	<b>647 656</b>	<b>754 687</b>	<b>882 688</b>	<b>1 035 811</b>	<b>1 213 827</b>
0-4	98 940	128 623	147 315	169 466	196 569	227 928
5-9	75 514	91 293	119 901	138 630	160 853	187 748
10-14	65 663	73 394	89 060	117 393	136 116	158 045
15-19	57 602	63 677	71 403	86 909	114 869	133 007
20-24	51 352	55 374	61 441	69 111	84 329	111 357
25-29	42 904	48 989	53 055	59 080	66 596	81 004
30-34	33 739	40 678	46 709	50 805	56 731	63 647
35-39	28 206	31 802	38 606	44 583	48 667	54 155
40-44	23 567	26 441	30 016	36 678	42 551	46 313
45-49	19 400	21 933	24 779	28 301	34 757	40 225
50-54	16 276	17 792	20 280	23 075	26 501	32 526
55-59	15 101	14 574	16 097	18 529	21 259	24 465
60-64	11 253	12 974	12 697	14 219	16 572	19 147
65-69	8 249	9 042	10 641	10 613	12 096	14 256
70-74	5 410	5 990	6 750	8 158	8 326	9 635
75-79	3 016	3 349	3 853	4 504	5 630	5 871
80 y más/and over	1 596	1 731	2 082	2 634	3 389	4 499



Cuadro 25a (continuación)/ Table 25a (continued)  
**NICARAGUA: PROYECCION DE LA POBLACION TOTAL SEGUN SEXO  
Y GRUPOS QUINQUENALES DE EDAD**  
**NICARAGUA: PROJECTION OF THE TOTAL POPULATION BY SEX AND  
QUINQUENNIAL AGE GROUPS**  
*(Periodo/Period 1950-2025)*

Sexo y grupos de edad/ Sex and age groups	Población/Population				
	1980	1985	1990	1995	2000
<b>Ambos sexos/ Both sexes</b>					
<b>Total</b>	<b>2 802 416</b>	<b>3 228 524</b>	<b>3 676 165</b>	<b>4 432 782</b>	<b>5 169 457</b>
0-4	525 485	607 200	685 106	769 031	830 660
5-9	439 394	507 817	589 486	672 436	755 851
10-14	368 874	424 373	485 950	595 468	669 142
15-19	305 654	340 651	382 357	501 609	592 068
20-24	252 700	279 179	302 822	394 723	497 280
25-29	209 477	239 856	262 597	305 079	390 778
30-34	152 987	189 059	210 368	271 899	301 945
35-39	120 146	144 181	177 094	211 518	268 726
40-44	101 489	113 388	135 331	176 814	208 497
45-49	84 777	97 360	108 976	132 877	173 455
50-54	71 639	79 074	90 559	107 171	129 371
55-59	57 029	66 604	73 728	87 241	103 098
60-64	41 819	52 172	61 461	69 218	82 251
65-69	30 576	36 841	46 547	55 734	63 182
70-74	20 434	25 219	30 921	39 793	48 153
75-79	11 695	15 079	19 098	23 995	31 341
80 y más/and over	8 240	10 473	13 764	18 175	23 659
<b>Hombres/Males</b>					
<b>Total</b>	<b>1 394 649</b>	<b>1 577 834</b>	<b>1 757 031</b>	<b>2 165 092</b>	<b>2 541 134</b>
0-4	266 549	308 561	348 574	393 283	424 989
5-9	223 294	256 818	298 806	341 889	386 325
10-14	186 052	213 929	243 180	302 746	340 000
15-19	153 162	159 192	173 292	260 223	300 776
20-24	125 633	128 504	123 284	187 374	257 659
25-29	103 257	115 888	115 807	126 335	185 222
30-34	75 706	90 362	97 354	122 024	124 829
35-39	59 240	70 188	82 934	98 340	120 375
40-44	49 910	55 260	65 012	82 889	96 714
45-49	40 924	47 392	52 526	63 755	81 065
50-54	33 991	38 323	44 524	51 011	61 800
55-59	26 950	31 307	35 519	42 486	48 729
60-64	19 583	24 216	28 422	32 968	39 635
65-69	13 825	16 808	21 078	25 315	29 583
70-74	8 863	10 997	13 617	17 529	21 273
75-79	4 808	6 260	7 961	10 121	13 218
80 y más/and over	2 903	3 829	5 141	6 804	8 942
<b>Mujeres/Females</b>					
<b>Total</b>	<b>1 407 767</b>	<b>1 650 690</b>	<b>1 919 135</b>	<b>2 267 689</b>	<b>2 628 322</b>
0-4	258 936	298 638	336 532	375 748	405 671
5-9	216 100	250 999	290 680	330 547	369 526
10-14	182 822	210 444	242 770	292 722	329 142
15-19	152 491	181 459	209 065	241 386	291 292
20-24	127 067	150 675	179 538	207 350	239 621
25-29	106 220	123 968	146 790	178 743	205 556
30-34	77 281	98 697	113 014	149 875	177 116
35-39	60 906	73 993	94 160	113 178	148 352
40-44	51 579	58 128	70 319	93 925	111 783
45-49	43 853	49 967	56 450	69 122	92 390
50-54	37 648	40 751	46 035	56 169	67 571
55-59	30 079	35 296	38 209	44 755	54 368
60-64	22 237	27 955	33 040	36 250	42 616
65-69	16 751	20 034	25 470	30 419	33 599
70-74	11 571	14 221	17 304	22 264	26 880
75-79	6 887	8 819	11 137	13 875	18 123
80 y más/and over	5 337	6 645	8 623	11 371	14 717

Cuadro 25a (conclusión)/ Table 25a (concluded)  
**NICARAGUA: PROYECCION DE LA POBLACION TOTAL SEGUN SEXO  
Y GRUPOS QUINQUENALES DE EDAD**  
**NICARAGUA: PROJECTION OF THE TOTAL POPULATION BY SEX  
AND QUINQUENNIAL AGE GROUPS**  
*(Período/Period 1950-2025)*

Sexo y grupos de edad/ Sex and age groups	Población/Population				
	2005	2010	2015	2020	2025
<b>Ambos sexos/ Both sexes</b>					
<b>Total</b>	<b>5 940 021</b>	<b>6 728 370</b>	<b>7 522 307</b>	<b>8 309 639</b>	<b>9 079 213</b>
0-4	874 495	904 364	923 451	933 608	936 830
5-9	818 448	863 239	894 159	914 254	925 332
10-14	752 659	815 411	860 426	891 588	911 914
15-19	665 838	749 373	812 265	857 477	888 855
20-24	587 633	661 411	744 934	807 959	853 374
25-29	492 884	583 020	656 786	740 244	803 355
30-34	387 193	488 777	578 677	652 368	735 701
35-39	298 893	383 585	484 574	574 144	647 669
40-44	265 304	295 489	379 475	479 675	568 738
45-49	204 919	261 114	291 232	374 220	473 270
50-54	169 259	200 310	255 625	285 547	367 064
55-59	124 812	163 658	194 053	248 059	277 579
60-64	97 618	118 522	155 829	185 180	237 191
65-69	75 482	89 998	109 651	144 637	172 322
70-74	54 997	66 086	79 266	96 984	128 453
75-79	38 378	44 189	53 489	64 642	79 495
80 y más/and over	31 208	39 826	48 414	59 053	72 072
<b>Hombres/Males</b>					
<b>Total</b>	<b>2 934 533</b>	<b>3 336 393</b>	<b>3 740 623</b>	<b>4 141 102</b>	<b>4 532 438</b>
0-4	447 578	462 736	472 495	477 694	479 352
5-9	418 565	441 606	457 302	467 582	473 258
10-14	384 491	416 800	439 962	455 789	466 198
15-19	338 083	382 551	414 926	438 190	454 131
20-24	298 192	335 471	379 896	412 325	435 686
25-29	255 061	295 484	332 733	377 085	409 540
30-34	183 264	252 607	292 916	330 103	374 347
35-39	123 357	181 266	250 070	290 214	327 283
40-44	118 592	121 693	178 973	247 098	286 975
45-49	94 782	116 376	119 586	176 014	243 184
50-54	78 767	92 250	113 433	116 725	171 935
55-59	59 219	75 630	88 744	109 289	112 619
60-64	45 649	55 628	71 214	83 737	103 294
65-69	35 764	41 347	50 555	64 898	76 489
70-74	25 061	30 462	35 391	43 447	55 956
75-79	16 233	19 280	23 606	27 592	34 042
80 y más/and over	11 875	15 208	18 821	23 320	28 149
<b>Mujeres/Females</b>					
<b>Total</b>	<b>3 005 488</b>	<b>3 391 977</b>	<b>3 781 684</b>	<b>4 168 537</b>	<b>4 546 776</b>
0-4	426 916	441 628	450 956	455 914	457 478
5-9	399 883	421 633	436 858	446 673	452 074
10-14	368 169	398 612	420 464	435 798	445 716
15-19	327 755	366 822	397 340	419 287	434 724
20-24	289 441	325 940	365 038	395 634	417 688
25-29	237 823	287 536	324 053	363 159	393 815
30-34	203 928	236 170	285 760	322 265	361 354
35-39	175 536	202 319	234 504	283 930	320 385
40-44	146 713	173 795	200 502	232 577	281 763
45-49	110 137	144 737	171 646	198 206	230 086
50-54	90 492	108 059	142 192	168 822	195 129
55-59	65 593	88 028	105 309	138 770	164 960
60-64	51 968	62 894	84 615	101 443	133 897
65-69	39 718	48 651	59 096	79 739	95 834
70-74	29 936	35 624	43 876	53 537	72 497
75-79	22 145	24 909	29 883	37 050	45 454
80 y más/and over	19 334	24 618	29 593	35 733	43 923

Cuadro 25b /Table 25b  
**NICARAGUA: INDICADORES DEMOGRAFICOS ESTIMADOS POR QUINQUENIOS**  
**NICARAGUA: DEMOGRAPHIC INDICATORS ESTIMATED BY QUINQUENIA**  
*(Periodo/Period 1950-2025)*

Indicadores demográficos	1950- 1955	1955- 1960	1960- 1965	1965- 1970	1970- 1975	Demographic indicators
<b>Fecundidad</b>						
<b>Nacimientos anuales:</b>						
B (en miles)	65	73	82	93	106	B (in thousands)
<b>Tasa bruta de natalidad:</b>						
b (por mil)	54.22	52.12	50.20	48.69	47.23	b (per thousand)
Tasa global de fecundidad	7.43	7.40	7.37	7.18	6.79	Total fertility rate
Tasa bruta de reproducción	3.63	3.61	3.60	3.50	3.31	Gross reproduction rate
<b>Mortalidad</b>						
<b>Muertes anuales:</b>						
D (en miles)	28	28	28	28	28	D (in thousands)
<b>Tasa bruta de mortalidad:</b>						
d (por mil)	23.10	20.07	17.24	14.78	12.65	d (per thousand)
<b>Esperanza de vida al nacer:</b>						
Ambos sexos	42.28	45.40	48.62	51.92	55.22	birth: Both sexes
Hombres	40.89	44.11	47.31	50.51	53.70	Males
Mujeres	43.73	46.76	50.00	53.41	56.81	Females
<b>Mortalidad infantil</b>						
<b>(por mil):</b>						
Ambos Sexos	167.37	148.28	130.86	114.80	99.99	Infant mortality (per thousand) Both sexes
Hombres	180.32	159.01	139.69	121.98	105.74	Males
Mujeres	153.78	137.02	121.59	107.27	93.95	Females
<b>Crecimiento natural</b>						
<b>Crecimiento anual:</b>						
B-D (en miles)	37	45	54	65	78	Annual natural increase: B-D (in thousands)
<b>Tasa de crecimiento natural</b>						
(por mil)	31.12	32.05	32.97	33.91	34.58	Natural increase rate (per thousand)
<b>Migración</b>						
<b>Migración anual:</b>						
M (en miles)	-2	-2	-2	-4	-5	Annual migration M (in thousands)
<b>Tasa de migración:</b>						
m (por mil)	-1.31	-1.34	-1.53	-1.94	-2.29	Migration rate: m (per thousand)
<b>Crecimiento total</b>						
<b>Crecimiento anual:</b>						
B-D+M (en miles)	36	43	51	61	72	Annual increase: B-D+M (in thousands)
<b>Tasa de crecimiento total:</b>						
r (por mil)	29.81	30.71	31.44	31.97	32.29	Total increase rate: r (per thousand)

Cuadro 25b (continuación) / Table 25b (continued)  
**NICARAGUA: INDICADORES DEMOGRAFICOS ESTIMADOS POR QUINQUENIOS**  
**NICARAGUA: DEMOGRAPHIC INDICATORS ESTIMATED BY QUINQUENIA**  
*(Período/Period 1950-2025)*

Indicadores demográficos	1975-1980	1980-1985	1985-1990	1990-1995	1995-2000	Demographic indicators
<b>Fecundidad</b>						
<b>Nacimientos anuales:</b>						
B (en miles)	120	136	150	164	176	B (in thousands)
<b>Tasa bruta de natalidad:</b>						
b (por mil)	46.04	44.97	43.52	40.45	36.60	Crude birth rate: b (per thousand)
Tasa global de fecundidad	6.40	6.00	5.55	5.04	4.50	Total fertility rate
Tasa bruta de reproducción	3.12	2.93	2.71	2.46	2.20	Gross reproduction rate
<b>Mortalidad</b>						
<b>Muertes anuales:</b>						
D (en miles)	30	31	30	28	29	D (in thousands)
<b>Tasa bruta de mortalidad:</b>						
d (por mil)	11.33	10.33	8.81	6.85	6.02	Crude death rate: d (per thousand)
<b>Esperanza de vida al nacer:</b>						
Ambos sexos	57.59	59.31	62.41	66.60	68.38	Expectation of life at birth: birth: Both sexes
Hombres	55.29	55.80	59.00	64.80	66.55	Males
Mujeres	60.00	63.00	66.00	68.50	70.31	Females
<b>Mortalidad infantil (por mil):</b>						
Ambos Sexos	96.55	85.57	71.05	52.15	45.00	Infant mortality (per thousand) Both sexes
Hombres	105.13	91.92	76.64	53.25	45.93	Males
Mujeres	87.55	78.90	65.19	50.99	44.02	Females
<b>Crecimiento natural</b>						
<b>Crecimiento anual:</b>						
B-D (en miles)	91	104	120	136	147	Natural increase Annual natural increase: B-D (in thousands)
Tasa de crecimiento natural (por mil)	34.72	34.64	34.71	33.60	30.59	Natural increase rate (per thousand)
<b>Migración</b>						
<b>Migración anual:</b>						
M (en miles)	-15	-19	-30	15	0	Migration Annual migration M (in thousands)
Tasa de migración: m (por mil)	-5.88	-6.37	-8.78	3.72	0.10	Migration rate: m (per thousand)
<b>Crecimiento total</b>						
<b>Crecimiento anual:</b>						
B-D+M (en miles)	75	85	90	151	147	Total increase Annual increase: B-D+M (in thousands)
Tasa de crecimiento total: r (por mil)	28.84	28.26	25.93	37.32	30.69	Total increase rate: r (per thousand)

Cuadro 25b (conclusión) / Table 25b (concluded)  
**NICARAGUA: INDICADORES DEMOGRAFICOS ESTIMADOS POR QUINQUENIOS**  
**NICARAGUA: DEMOGRAPHIC INDICATORS ESTIMATED BY QUINQUENIA**  
*(Período/Period 1950-2025)*

Indicadores demográficos	2000-2005	2005-2010	2010-2015	2015-2020	2020-2025	Demographic indicators
<b>Fecundidad</b>						<b>Fertility</b>
Nacimientos anuales:						Annual births:
B (en miles)	184	189	192	193	193	B (in thousands)
Tasa bruta de natalidad:						Crude birth rate:
b (por mil)	33.05	29.80	26.91	24.38	22.20	b (per thousand)
Tasa global de fecundidad	3.97	3.50	3.10	2.79	2.56	Total fertility rate
Tasa bruta de reproducción	1.94	1.71	1.51	1.36	1.25	Gross reproduction rate
<b>Mortalidad</b>						<b>Mortality</b>
Muertes anuales:						Annual deaths:
D (en miles)	30	32	34	36	40	D (in thousands)
Tasa bruta de mortalidad:						Crude death rate:
d (por mil)	5.40	5.01	4.73	4.59	4.60	d (per thousand)
Esperanza de vida al nacer:						Expectation of life at birth:
Ambos sexos	69.95	71.17	72.25	73.17	73.94	birth: Both sexes
Hombres	68.13	69.24	70.27	71.15	71.89	Males
Mujeres	71.87	73.20	74.33	75.29	76.09	Females
Mortalidad infantil (por mil):						Infant mortality (per thousand)
Ambos Sexos	38.89	34.30	30.32	26.99	24.25	Both sexes
Hombres	39.54	35.17	31.20	27.87	25.11	Males
Mujeres	38.20	33.38	29.39	26.07	23.34	Females
<b>Crecimiento natural</b>						<b>Natural increase</b>
Crecimiento anual:						Annual natural increase:
B-D (en miles)	154	157	158	157	153	B-D (in thousands)
Tasa de crecimiento natural (por mil)	27.64	24.79	22.18	19.79	17.60	Natural increase rate (per thousand)
<b>Migración</b>						<b>Migration</b>
Migración anual:						Annual migration
M (en miles)	1	1	1	1	1	M (in thousands)
Tasa de migración:						Migration rate:
m (por mil)	0.10	0.10	0.10	0.10	0.10	m (per thousand)
<b>Crecimiento total</b>						<b>Total increase</b>
Crecimiento anual:						Annual increase:
B-D+M (en miles)	154	158	159	157	154	B-D+M (in thousands)
Tasa de crecimiento total: r (por mil)	27.74	24.89	22.28	19.89	17.70	Total increase rate: r (per thousand)

Cuadro 26a / Table 26a  
**PANAMA: PROYECCION DE LA POBLACION TOTAL SEGUN SEXO  
Y GRUPOS QUINQUENALES DE EDAD**  
**PANAMA: PROJECTION OF THE TOTAL POPULATION BY SEX  
AND QUINQUENNIAL AGE GROUPS**  
*(Período/Period 1950-2025)*

Sexo y grupos de edad/ Sex and age groups	Población/Population					
	1950	1955	1960	1965	1970	1975
<b>Ambos sexos/ Both sexes</b>						
<b>Total</b>	<b>839 302</b>	<b>955 754</b>	<b>1 105 419</b>	<b>1 282 649</b>	<b>1 487 204</b>	<b>1 703 883</b>
0-4	139 020	160 988	192 141	224 939	254 544	269 752
5-9	112 004	133 764	155 983	186 623	219 092	248 602
10-14	93 226	110 326	132 314	153 947	184 010	215 815
15-19	81 016	91 815	109 063	130 382	151 253	180 858
20-24	71 407	78 722	90 291	106 602	127 472	148 656
25-29	63 743	68 655	76 534	87 009	103 886	124 774
30-34	55 521	60 688	66 183	74 219	84 567	101 648
35-39	47 167	53 365	57 890	64 235	72 644	82 792
40-44	35 967	44 999	51 401	55 611	62 483	70 932
45-49	33 901	34 218	42 928	49 520	53 719	60 682
50-54	29 052	31 836	32 420	40 475	47 446	51 701
55-59	25 340	26 679	29 597	30 029	38 170	45 038
60-64	19 463	22 363	24 055	26 936	27 624	35 426
65-69	12 924	16 223	19 143	20 921	23 666	24 489
70-74	8 994	9 960	12 838	15 397	17 049	19 580
75-79	4 755	6 204	7 142	9 404	11 432	12 862
80 y más/and over	5 802	4 948	5 496	6 400	8 149	10 275
<b>Hombres/Males</b>						
<b>Total</b>	<b>430 349</b>	<b>488 969</b>	<b>564 450</b>	<b>654 944</b>	<b>759 227</b>	<b>868 409</b>
0-4	70 659	81 759	97 722	114 510	129 689	137 560
5-9	56 632	67 910	79 137	94 876	111 550	126 567
10-14	46 996	55 657	67 127	78 022	93 556	109 515
15-19	41 142	46 211	54 901	66 010	76 658	91 462
20-24	36 379	40 131	45 387	53 838	64 463	75 235
25-29	32 788	35 115	39 163	44 195	52 640	63 360
30-34	28 871	31 315	33 949	38 129	43 190	51 706
35-39	25 398	27 987	29 928	33 005	37 370	42 348
40-44	19 340	24 130	27 144	28 872	32 245	36 508
45-49	17 688	18 348	22 867	26 200	27 983	31 275
50-54	15 048	16 502	17 332	21 581	25 094	26 859
55-59	13 280	13 694	15 262	16 085	20 281	23 698
60-64	10 148	11 589	12 219	13 772	14 699	18 674
65-69	6 670	8 304	9 738	10 446	11 907	12 847
70-74	4 492	5 028	6 443	7 687	8 351	9 676
75-79	2 343	3 059	3 561	4 662	5 637	6 205
80 y más/and over	2 475	2 231	2 569	3 055	3 914	4 914
<b>Mujeres/Females</b>						
<b>Total</b>	<b>408 953</b>	<b>466 784</b>	<b>540 969</b>	<b>627 705</b>	<b>727 978</b>	<b>835 474</b>
0-4	68 361	79 229	94 419	110 428	124 855	132 192
5-9	55 372	65 854	76 846	91 746	107 542	122 035
10-14	46 230	54 669	65 187	75 925	90 454	106 300
15-19	39 874	45 604	54 161	64 372	74 594	89 396
20-24	35 028	38 591	44 905	52 765	63 009	73 421
25-29	30 955	33 540	37 371	42 814	51 246	61 414
30-34	26 650	29 373	32 234	36 091	41 378	49 942
35-39	21 769	25 378	27 962	31 230	35 274	40 444
40-44	16 627	20 870	24 256	26 738	30 238	34 424
45-49	16 213	15 869	20 061	23 320	25 736	29 407
50-54	14 004	15 335	15 088	18 894	22 352	24 842
55-59	12 060	12 985	14 335	13 945	17 889	21 340
60-64	9 315	10 774	11 836	13 163	12 925	16 752
65-69	6 254	7 919	9 404	10 475	11 758	11 642
70-74	4 502	4 933	6 395	7 711	8 698	9 904
75-79	2 412	3 145	3 580	4 742	5 795	6 657
80 y más/and over	3 327	2 717	2 928	3 345	4 235	5 362

Cuadro 26a (continuación)/ Table 26a (continued)  
**PANAMA: PROYECCION DE LA POBLACION TOTAL SEGUN SEXO  
Y GRUPOS QUINQUENALES DE EDAD**  
**PANAMA: PROJECTION OF THE TOTAL POPULATION BY SEX  
AND QUINQUENNIAL AGE GROUPS**  
*(Período/Period 1950-2025)*

Sexo y grupos de edad/ Sex and age groups	Población/Population				
	1980	1985	1990	1995	2000
<b>Ambos sexos/ Both sexes</b>					
<b>Total</b>	<b>1 956 454</b>	<b>2 180 489</b>	<b>2 417 955</b>	<b>2 659 056</b>	<b>2 893 281</b>
0- 4	272 758	280 885	298 521	308 715	309 558
5- 9	269 687	270 153	278 534	296 244	306 521
10-14	249 493	267 723	268 309	276 741	294 452
15-19	217 302	246 561	264 842	265 511	273 972
20-24	183 732	213 762	242 997	261 285	262 037
25-29	149 323	180 921	210 894	240 046	258 305
30-34	124 953	146 576	178 052	207 910	236 942
35-39	101 929	122 609	144 150	175 429	205 113
40-44	82 610	99 940	120 478	141 853	172 846
45-49	70 709	80 602	97 746	118 031	139 141
50-54	60 163	68 465	78 244	95 067	114 957
55-59	50 468	57 504	65 650	75 193	91 514
60-64	42 412	47 204	54 024	61 856	70 998
65-69	32 090	38 404	42 993	49 391	56 699
70-74	20 952	27 520	33 191	37 351	43 069
75-79	15 264	16 408	21 783	26 459	29 936
80 y más/and over	12 609	15 252	17 546	21 973	27 222
<b>Hombres/Males</b>					
<b>Total</b>	<b>999 288</b>	<b>1 111 481</b>	<b>1 230 030</b>	<b>1 350 029</b>	<b>1 466 214</b>
0- 4	139 387	143 528	152 534	157 733	158 154
5- 9	137 433	137 961	142 226	151 260	156 495
10-14	126 822	136 398	136 981	141 269	150 299
15-19	110 484	124 908	134 505	135 133	139 432
20-24	94 397	108 033	122 435	132 027	132 702
25-29	75 908	92 741	106 343	120 684	130 248
30-34	64 048	74 757	91 500	105 034	119 296
35-39	52 272	63 018	73 672	90 285	103 721
40-44	42 224	51 217	61 866	72 416	88 840
45-49	36 330	41 095	49 961	60 443	70 826
50-54	30 978	35 031	39 721	48 377	58 603
55-59	26 150	29 419	33 365	37 904	46 236
60-64	22 141	24 234	27 363	31 107	35 399
65-69	16 708	19 793	21 759	24 635	28 058
70-74	10 786	14 101	16 790	18 515	21 007
75-79	7 356	8 239	10 845	12 967	14 341
80 y más/and over	5 864	7 008	8 164	10 241	12 556
<b>Mujeres/Females</b>					
<b>Total</b>	<b>957 166</b>	<b>1 069 007</b>	<b>1 187 925</b>	<b>1 309 027</b>	<b>1 427 067</b>
0- 4	133 371	137 357	145 987	150 982	151 404
5- 9	132 254	132 192	136 308	144 984	150 026
10-14	122 671	131 326	131 327	135 472	144 153
15-19	106 818	121 652	130 337	130 378	134 540
20-24	89 335	105 730	120 562	129 258	129 334
25-29	73 415	88 179	104 552	119 362	128 057
30-34	60 905	71 819	86 551	102 876	117 646
35-39	49 657	59 591	70 478	85 144	101 392
40-44	40 386	48 723	58 612	69 437	84 005
45-49	34 379	39 507	47 785	57 588	68 315
50-54	29 185	33 433	38 524	46 691	56 355
55-59	24 318	28 086	32 285	37 289	45 278
60-64	20 271	22 970	26 661	30 749	35 599
65-69	15 382	18 610	21 235	24 756	28 641
70-74	10 166	13 418	16 401	18 837	22 062
75-79	7 908	8 170	10 938	13 492	15 595
80 y más/and over	6 745	8 244	9 382	11 732	14 665

Cuadro 26a (conclusión)/ Table 26a (concluded)  
**PANAMA: PROYECCION DE LA POBLACION TOTAL SEGUN SEXO  
Y GRUPOS QUINQUENALES DE EDAD**  
**PANAMA: PROJECTION OF THE TOTAL POPULATION BY SEX  
AND QUINQUENNIAL AGE GROUPS**  
*(Período/Period 1950-2025)*

Sexo y grupos de edad/ Sex and age groups	Población/Population				
	2005	2010	2015	2020	2025
<b>Ambos sexos/ Both sexes</b>					
<b>Total</b>	<b>3 115 686</b>	<b>3 324 361</b>	<b>3 519 944</b>	<b>3 700 586</b>	<b>3 861 881</b>
0-4	306 445	303 001	301 961	301 191	298 883
5-9	307 464	304 450	301 084	300 094	299 363
10-14	304 739	305 711	302 727	299 385	298 412
15-19	291 664	301 947	302 939	299 985	296 668
20-24	270 511	288 154	298 418	299 434	296 516
25-29	259 116	267 585	285 160	295 397	296 430
30-34	255 140	255 993	264 444	281 938	292 134
35-39	233 965	252 065	252 953	261 371	278 752
40-44	202 267	230 855	248 805	249 723	258 079
45-49	169 702	198 734	226 939	244 661	245 596
50-54	135 655	165 578	194 033	221 672	239 044
55-59	110 794	130 860	159 834	187 427	214 212
60-64	86 539	104 884	123 993	151 538	177 823
65-69	65 198	79 561	96 512	114 186	139 604
70-74	49 565	57 099	69 759	84 698	100 291
75-79	34 649	39 976	46 147	56 448	68 596
80 y más/and over	32 271	37 910	44 237	51 439	61 480
<b>Hombres/Males</b>					
<b>Total</b>	<b>1 576 104</b>	<b>1 678 716</b>	<b>1 774 324</b>	<b>1 861 972</b>	<b>1 939 438</b>
0-4	156 554	154 789	154 256	153 866	152 692
5-9	156 963	155 413	153 689	153 182	152 814
10-14	155 536	156 016	154 482	152 771	152 273
15-19	148 446	153 677	154 169	152 651	150 956
20-24	137 006	145 982	151 198	151 705	150 211
25-29	130 956	135 252	144 180	149 376	149 894
30-34	128 813	129 540	133 822	142 696	147 865
35-39	117 872	127 322	128 063	132 323	141 127
40-44	102 128	116 120	125 470	126 222	130 444
45-49	86 966	100 030	113 786	122 986	123 744
50-54	68 730	84 456	97 193	110 604	119 582
55-59	56 072	65 813	80 927	93 178	106 075
60-64	43 236	52 482	61 645	75 850	87 372
65-69	31 968	39 080	47 470	55 789	68 675
70-74	23 960	27 327	33 433	40 638	47 784
75-79	16 303	18 620	21 260	26 033	31 664
80 y más/and over	14 593	16 795	19 282	22 102	26 266
<b>Mujeres/Females</b>					
<b>Total</b>	<b>1 539 582</b>	<b>1 645 645</b>	<b>1 745 620</b>	<b>1 838 614</b>	<b>1 922 443</b>
0-4	149 891	148 211	147 705	147 325	146 190
5-9	150 501	149 037	147 395	146 911	146 549
10-14	149 204	149 694	148 245	146 615	146 139
15-19	143 218	148 269	148 771	147 334	145 712
20-24	133 505	142 171	147 220	147 730	146 305
25-29	128 160	132 332	140 980	146 021	146 536
30-34	126 327	126 453	130 622	139 242	144 268
35-39	116 093	124 743	124 891	129 048	137 625
40-44	100 138	114 736	123 336	123 500	127 635
45-49	82 736	98 704	113 154	121 675	121 853
50-54	66 925	81 122	96 840	111 067	119 462
55-59	54 723	65 047	78 907	94 249	108 136
60-64	43 303	52 401	62 348	75 687	90 451
65-69	33 230	40 481	49 041	58 397	70 930
70-74	25 605	29 772	36 326	44 060	52 507
75-79	18 346	21 356	24 887	30 415	36 932
80 y más/and over	17 678	21 114	24 954	29 337	35 213



Cuadro 26b /Table 26b  
**PANAMA: INDICADORES DEMOGRAFICOS ESTIMADOS POR QUINQUENIOS**  
**PANAMA: DEMOGRAPHIC INDICATORS ESTIMATED BY QUINQUENNA**  
*(Período/Period 1950-2025)*

Indicadores demográficos	1950-1955	1955-1960	1960-1965	1965-1970	1970-1975	Demographic indicators
<b>Fecundidad</b>						<b>Fertility</b>
Nacimientos anuales:						Annual births:
B (en miles)	36	42	49	54	57	B (in thousands)
Tasa bruta de natalidad:						Crude birth rate:
b (por mil)	40.30	41.01	40.84	39.31	35.73	b (per thousand)
Tasa global de fecundidad	5.68	5.89	5.92	5.62	4.94	Total fertility rate
Tasa bruta de reproducción	2.77	2.87	2.89	2.74	2.41	Gross reproduction rate
<b>Mortalidad</b>						<b>Mortality</b>
Muertes anuales:						Annual deaths:
D (en miles)	12	11	11	12	12	D (in thousands)
Tasa bruta de mortalidad:						Crude death rate:
d (por mil)	13.18	10.94	9.58	8.43	7.32	d (per thousand)
Esperanza de vida al nacer:						Expectation of life at birth:
Ambos sexos	55.26	59.34	61.99	64.27	66.34	birth: Both sexes
Hombres	54.35	58.35	60.91	63.08	65.00	Males
Mujeres	56.22	60.37	63.12	65.52	67.75	Females
Mortalidad infantil (por mil):						Infant mortality (per thousand)
Ambos Sexos	93.04	74.91	62.69	51.60	42.82	Both sexes
Hombres	101.04	81.58	68.47	56.59	46.91	Males
Mujeres	84.63	67.90	56.63	46.36	38.53	Females
<b>Crecimiento natural</b>						<b>Natural increase</b>
Crecimiento anual:						Annual natural increase:
B-D (en miles)	24	31	37	43	45	B-D (in thousands)
Tasa de crecimiento natural (por mil)	27.12	30.07	31.25	30.89	28.41	Natural increase rate (per thousand)
<b>Migración</b>						<b>Migration</b>
Migración anual:						Annual migration
M (en miles)	-1	-1	-2	-2	-2	M (in thousands)
Tasa de migración:						Migration rate:
m (por mil)	-1.17	-1.02	-1.57	-1.35	-1.25	m (per thousand)
<b>Crecimiento total</b>						<b>Total increase</b>
Crecimiento anual:						Annual increase:
B-D+M (en miles)	23	30	35	41	43	B-D+M (in thousands)
Tasa de crecimiento total: r (por mil)	25.95	29.04	29.69	29.54	27.16	Total increase rate: r (per thousand)

Cuadro 26b (continuación) / Table 26b (continued)  
**PANAMA: INDICADORES DEMOGRAFICOS ESTIMADOS POR QUINQUENIOS**  
**PANAMA: DEMOGRAPHIC INDICATORS ESTIMATED BY QUINQUENIA**  
*(Período/Period 1950-2025)*

Indicadores demográficos	1975-1980	1980-1985	1985-1990	1990-1995	1995-2000	Demographic indicators
<b>Fecundidad</b>						
<b>Nacimientos anuales:</b>						
B (en miles)	56	58	61	63	63	Annual births: B (in thousands)
Tasa bruta de natalidad: b (por mil)	30.69	28.01	26.68	24.93	22.82	Crude birth rate: b (per thousand)
Tasa global de fecundidad	4.06	3.46	3.14	2.87	2.65	Total fertility rate
Tasa bruta de reproducción	1.98	1.69	1.53	1.40	1.29	Gross reproduction rate
<b>Mortalidad</b>						
<b>Muertes anuales:</b>						
D (en miles)	11	11	12	13	15	Annual deaths: D (in thousands)
Tasa bruta de mortalidad: d (por mil)	5.94	5.38	5.16	5.15	5.23	Crude death rate: d (per thousand)
Esperanza de vida al nacer:						Expectation of life at birth:
Ambos sexos	69.19	70.98	72.08	72.79	73.30	birth: Both sexes
Hombres	67.60	69.20	70.15	70.75	71.17	Males
Mujeres	70.85	72.85	74.10	74.93	75.53	Females
Mortalidad infantil (por mil):						Infant mortality (per thousand)
Ambos Sexos	31.57	25.65	22.67	20.79	19.47	Both sexes
Hombres	33.97	27.60	24.66	22.83	21.57	Males
Mujeres	29.06	23.60	20.59	18.65	17.27	Females
<b>Crecimiento natural</b>						
<b>Crecimiento anual:</b>						
B-D (en miles)	45	47	49	50	49	Annual natural increase: B-D (in thousands)
Tasa de crecimiento natural (por mil)	24.75	22.62	21.52	19.78	17.59	Natural increase rate (per thousand)
<b>Migración</b>						
<b>Migración anual:</b>						
M (en miles)	5	-2	-2	-2	-2	Annual migration M (in thousands)
Tasa de migración: m (por mil)	2.85	-0.96	-0.87	-0.78	-0.72	Migration rate: m (per thousand)
<b>Crecimiento total</b>						
<b>Crecimiento anual:</b>						
B-D+M (en miles)	51	45	47	48	47	Annual increase: B-D+M (in thousands)
Tasa de crecimiento total: r (por mil)	27.60	21.66	20.66	19.00	16.87	Total increase rate: r (per thousand)

Cuadro 26b (conclusión) / Table 26b (concluded)  
**PANAMA: INDICADORES DEMOGRAFICOS ESTIMADOS POR QUINQUENIOS**  
**PANAMA: DEMOGRAPHIC INDICATORS ESTIMATED BY QUINQUENIA**  
*(Período/Period 1950-2025)*

Indicadores demográficos	2000-2005	2005-2010	2010-2015	2015-2020	2020-2025	Demographic indicators
<b>Fecundidad</b>						
<b>Nacimientos anuales:</b>						
B (en miles)	63	62	62	61	61	B (in thousands)
<b>Tasa bruta de natalidad:</b>						
b (por mil)	20.86	19.23	18.02	17.03	16.13	b (per thousand)
Tasa global de fecundidad	2.48	2.34	2.24	2.17	2.12	Total fertility rate
Tasa bruta de reproducción	1.21	1.14	1.09	1.06	1.03	Gross reproduction rate
<b>Mortalidad</b>						
<b>Muertes anuales:</b>						
D (en miles)	16	18	21	23	27	D (in thousands)
<b>Tasa bruta de mortalidad:</b>						
d (por mil)	5.39	5.65	6.01	6.47	7.07	d (per thousand)
<b>Esperanza de vida al nacer:</b>						
Ambos sexos	73.65	73.89	74.08	74.22	74.33	birth: Both sexes
Hombres	71.45	71.65	71.81	71.94	72.04	Males
Mujeres	75.95	76.24	76.46	76.62	76.73	Females
<b>Mortalidad infantil (por mil):</b>						
Ambos Sexos	18.58	17.96	17.48	17.12	16.85	Infant mortality (per thousand) Both sexes
Hombres	20.73	20.14	19.67	19.29	18.99	Males
Mujeres	16.33	15.68	15.19	14.84	14.60	Females
<b>Crecimiento natural</b>						
<b>Crecimiento anual:</b>						
B-D (en miles)	46	44	41	38	34	Annual natural increase: B-D (in thousands)
Tasa de crecimiento natural (por mil)	15.47	13.58	12.01	10.56	9.06	Natural increase rate (per thousand)
<b>Migración</b>						
<b>Migración anual:</b>						
M (en miles)	-2	-2	-2	-2	-2	Annual migration M (in thousands)
Tasa de migración: m (por mil)	-0.66	-0.62	-0.58	-0.55	-0.53	Migration rate: m (per thousand)
<b>Crecimiento total</b>						
<b>Crecimiento anual:</b>						
B-D+M (en miles)	44	42	39	36	32	Annual increase: B-D+M (in thousands)
Tasa de crecimiento total: r (por mil)	14.80	12.96	11.43	10.01	8.53	Total increase rate: r (per thousand)

Cuadro 27a / Table 27a  
**PARAGUAY: PROYECCION DE LA POBLACION TOTAL SEGUN SEXO  
Y GRUPOS QUINQUENALES DE EDAD**  
**PARAGUAY: PROJECTION OF THE TOTAL POPULATION BY SEX  
AND QUINQUENNIAL AGE GROUPS**  
*(Período/Period 1950-2025)*

Sexo y grupos de edad/ Sex and age groups	Población/Population					
	1950	1955	1960	1965	1970	1975
<b>Ambos sexos/ Both sexes</b>						
<b>Total</b>	<b>1 350 535</b>	<b>1 552 008</b>	<b>1 773 695</b>	<b>2 050 911</b>	<b>2 351 486</b>	<b>2 681 646</b>
0-4	221 984	311 864	337 840	374 048	403 454	430 978
5-9	185 743	212 868	301 096	328 738	364 777	395 880
10-14	172 028	179 609	206 611	295 975	323 569	361 397
15-19	146 331	161 636	169 220	199 145	288 050	317 144
20-24	124 180	125 629	140 848	154 764	184 516	272 879
25-29	103 247	108 798	110 279	130 040	143 888	172 477
30-34	83 962	93 384	98 919	103 295	122 905	137 947
35-39	67 946	78 993	88 331	95 139	99 509	120 018
40-44	58 346	64 199	75 080	85 196	91 945	97 196
45-49	48 324	55 097	60 841	72 102	82 037	89 221
50-54	39 522	45 213	51 770	57 820	68 720	78 873
55-59	31 458	36 303	41 717	48 328	54 110	64 838
60-64	24 482	28 258	32 739	37 984	44 110	49 587
65-69	18 149	21 004	24 339	28 463	33 114	38 546
70-74	12 494	14 490	16 827	19 636	23 026	26 787
75-79	7 692	8 814	10 253	11 975	14 016	16 415
80 y más/and over	4 647	5 849	6 983	8 264	9 739	11 462
<b>Hombres/Males</b>						
<b>Total</b>	<b>668 365</b>	<b>770 399</b>	<b>882 714</b>	<b>1 023 218</b>	<b>1 175 632</b>	<b>1 348 019</b>
0-4	112 230	158 670	171 955	190 528	205 587	219 737
5-9	92 338	107 285	152 761	166 906	185 371	201 411
10-14	86 168	89 514	104 381	150 293	164 403	183 917
15-19	73 226	82 120	85 466	101 381	147 018	162 061
20-24	61 100	62 191	71 021	77 710	93 508	140 813
25-29	50 811	52 331	53 433	64 836	71 484	87 547
30-34	42 046	45 363	46 886	49 578	60 878	68 893
35-39	32 678	39 405	42 694	44 898	47 577	59 568
40-44	28 393	30 977	37 591	41 213	43 402	46 600
45-49	23 294	26 778	29 307	36 043	39 594	42 193
50-54	18 984	21 693	25 047	27 702	34 191	37 949
55-59	15 136	17 379	19 931	23 232	25 746	32 055
60-64	11 772	13 509	15 550	17 945	20 957	23 302
65-69	8 634	9 905	11 404	13 237	15 313	17 975
70-74	5 839	6 706	7 715	8 944	10 405	12 074
75-79	3 452	3 967	4 567	5 286	6 145	7 179
80 y más/and over	2 264	2 606	3 007	3 487	4 052	4 745
<b>Mujeres/Females</b>						
<b>Total</b>	<b>682 170</b>	<b>781 609</b>	<b>890 980</b>	<b>1 027 693</b>	<b>1 175 854</b>	<b>1 333 626</b>
0-4	109 754	153 193	165 885	183 520	197 867	211 241
5-9	93 405	105 583	148 336	161 832	179 406	194 469
10-14	85 860	90 096	102 231	145 683	159 166	177 480
15-19	73 105	79 516	83 754	97 765	141 033	155 083
20-24	63 080	63 438	69 828	77 055	91 008	132 066
25-29	52 436	56 467	56 846	65 204	72 404	84 930
30-34	41 916	48 021	52 033	53 718	62 027	69 054
35-39	35 268	39 588	45 638	50 240	51 931	60 450
40-44	29 953	33 222	37 489	43 982	48 542	50 596
45-49	25 030	28 320	31 534	36 059	42 443	47 028
50-54	20 538	23 520	26 723	30 117	34 530	40 924
55-59	16 322	18 924	21 786	25 096	28 364	32 783
60-64	12 710	14 749	17 189	20 039	23 153	26 285
65-69	9 515	11 099	12 935	15 226	17 801	20 571
70-74	6 655	7 784	9 111	10 692	12 620	14 713
75-79	4 240	4 847	5 685	6 689	7 871	9 236
80 y más/and over	2 383	3 243	3 976	4 777	5 687	6 716

Cuadro 27a (continuación)/ Table 27a (continued)  
**PARAGUAY: PROYECCION DE LA POBLACION TOTAL SEGUN SEXO  
Y GRUPOS QUINQUENALES DE EDAD**  
**PARAGUAY: PROJECTION OF THE TOTAL POPULATION BY SEX  
AND QUINQUENNIAL AGE GROUPS**  
*(Periodo/Period 1950-2025)*

Sexo y grupos de edad/ Sex and age groups	Población/Population				
	1980	1985	1990	1995	2000
<b>Ambos sexos/ Both sexes</b>					
<b>Total</b>	<b>3 146 759</b>	<b>3 693 233</b>	<b>4 276 649</b>	<b>4 892 687</b>	<b>5 537 636</b>
0-4	488 764	580 564	656 933	716 452	764 999
5-9	435 868	493 061	576 875	649 033	706 988
10-14	399 963	439 818	493 076	574 712	646 019
15-19	362 339	400 772	438 772	490 999	572 051
20-24	315 836	360 800	398 512	436 078	487 983
25-29	274 503	317 194	359 587	395 957	432 960
30-34	176 778	277 933	316 777	357 143	392 714
35-39	141 716	180 157	277 094	314 013	353 517
40-44	121 704	143 120	178 946	273 513	309 669
45-49	96 987	120 997	140 850	175 428	267 938
50-54	87 553	95 115	117 627	136 542	170 005
55-59	75 835	84 172	90 900	112 091	130 105
60-64	60 218	70 496	78 109	84 302	103 984
65-69	43 910	53 355	62 483	69 334	74 947
70-74	31 627	36 149	43 920	51 595	57 461
75-79	19 445	23 073	26 455	32 246	38 139
80 y más/and over	13 713	16 455	19 733	23 248	28 158
<b>Hombres/Males</b>					
<b>Total</b>	<b>1 587 977</b>	<b>1 868 967</b>	<b>2 165 568</b>	<b>2 476 914</b>	<b>2 801 867</b>
0-4	249 191	295 982	334 879	365 198	389 944
5-9	221 978	251 075	293 573	330 188	359 643
10-14	203 897	224 384	251 162	292 363	328 471
15-19	184 596	204 494	223 811	249 940	290 784
20-24	161 468	183 859	203 198	222 177	248 086
25-29	141 820	162 321	183 156	201 673	220 302
30-34	90 210	143 961	162 158	181 772	199 799
35-39	71 359	92 434	143 588	160 606	179 694
40-44	60 881	72 494	91 845	141 512	158 070
45-49	46 777	60 721	71 263	89 774	138 155
50-54	41 428	45 859	58 773	68 693	86 481
55-59	36 354	39 656	43 459	55 450	64 776
60-64	29 378	33 320	36 215	39 630	50 583
65-69	20 195	25 471	28 831	31 353	34 354
70-74	14 334	16 135	20 319	23 022	25 088
75-79	8 459	10 073	11 318	14 288	16 256
80 y más/and over	5 652	6 729	8 021	9 275	11 380
<b>Mujeres/Females</b>					
<b>Total</b>	<b>1 558 782</b>	<b>1 824 265</b>	<b>2 111 080</b>	<b>2 415 773</b>	<b>2 735 769</b>
0-4	239 573	284 583	322 054	351 254	375 054
5-9	213 890	241 986	283 302	318 845	347 344
10-14	196 066	215 434	241 914	282 348	317 548
15-19	177 744	196 279	214 960	241 059	281 267
20-24	154 368	176 940	195 314	213 901	239 897
25-29	132 683	154 873	176 431	194 284	212 659
30-34	86 568	133 972	154 619	175 371	192 915
35-39	70 357	87 723	133 506	153 408	173 823
40-44	60 822	70 626	87 102	132 001	151 599
45-49	50 210	60 276	69 587	85 654	129 782
50-54	46 125	49 256	58 854	67 849	83 525
55-59	39 482	44 516	47 441	56 641	65 329
60-64	30 840	37 176	41 895	44 671	53 401
65-69	23 715	27 885	33 652	37 981	40 593
70-74	17 292	20 013	23 601	28 573	32 374
75-79	10 986	13 001	15 136	17 958	21 883
80 y más/and over	8 061	9 726	11 712	13 974	16 778

Cuadro 27a (conclusión)/ Table 27a (concluded)  
**PARAGUAY: PROYECCION DE LA POBLACION TOTAL SEGUN SEXO  
Y GRUPOS QUINQUENALES DE EDAD**  
**PARAGUAY: PROJECTION OF THE TOTAL POPULATION BY SEX  
AND QUINQUENNIAL AGE GROUPS**  
*(Período/Period 1950-2025)*

Sexo y grupos de edad/ Sex and age groups	Población/Population				
	2005	2010	2015	2020	2025
<b>Ambos sexos/ Both sexes</b>					
<b>Total</b>	<b>6 214 741</b>	<b>6 928 424</b>	<b>7 666 512</b>	<b>8 423 257</b>	<b>9 182 427</b>
0-4	814 374	867 647	920 750	968 381	1 005 280
5-9	755 318	804 501	857 576	910 519	958 090
10-14	703 824	752 059	801 162	854 150	907 018
15-19	643 135	700 795	748 940	797 960	850 864
20-24	568 658	639 457	696 924	744 945	793 855
25-29	484 607	564 851	635 317	692 558	740 435
30-34	429 518	480 867	560 620	630 694	687 665
35-39	388 828	425 379	476 350	555 486	625 067
40-44	348 740	383 692	419 882	470 332	548 625
45-49	303 498	341 937	376 356	412 010	461 694
50-54	259 796	294 470	331 962	365 571	400 419
55-59	162 108	247 909	281 260	317 335	349 729
60-64	120 831	150 706	230 709	262 102	296 080
65-69	92 551	107 730	134 569	206 324	234 880
70-74	62 285	77 068	89 952	112 638	173 131
75-79	42 734	46 536	57 784	67 746	85 184
80 y más/and over	33 936	42 820	46 400	54 508	64 412
<b>Hombres/Males</b>					
<b>Total</b>	<b>3 142 464</b>	<b>3 502 094</b>	<b>3 870 031</b>	<b>4 245 897</b>	<b>4 621 301</b>
0-4	415 123	442 290	469 381	493 685	512 519
5-9	384 243	409 291	436 324	463 298	487 548
10-14	357 838	382 376	407 371	434 347	461 269
15-19	326 753	356 027	380 506	405 444	432 362
20-24	288 694	324 479	353 628	378 021	402 882
25-29	246 051	286 393	321 968	350 972	375 266
30-34	218 306	243 876	283 921	319 257	348 087
35-39	197 561	215 909	241 250	280 923	315 952
40-44	176 904	194 545	212 664	237 682	276 836
45-49	154 376	172 828	190 126	207 900	232 434
50-54	133 154	148 860	166 732	183 504	200 750
55-59	81 609	125 743	140 673	157 667	173 643
60-64	59 153	74 602	115 064	128 850	144 557
65-69	43 917	51 437	64 967	100 346	112 528
70-74	27 557	35 310	41 452	52 472	81 224
75-79	17 786	19 612	25 226	29 723	37 759
80 y más/and over	13 437	18 516	18 779	21 806	25 687
<b>Mujeres/Females</b>					
<b>Total</b>	<b>3 072 277</b>	<b>3 426 330</b>	<b>3 796 482</b>	<b>4 177 360</b>	<b>4 561 125</b>
0-4	399 251	425 357	451 369	474 696	492 761
5-9	371 075	395 210	421 252	447 221	470 542
10-14	345 986	369 683	393 791	419 803	445 749
15-19	316 382	344 768	368 434	392 515	418 502
20-24	279 965	314 977	343 296	366 923	390 973
25-29	238 556	278 458	313 349	341 586	365 169
30-34	211 212	236 991	276 699	311 438	339 578
35-39	191 267	209 470	235 100	274 562	309 114
40-44	171 836	189 148	207 218	232 650	271 789
45-49	149 122	169 109	186 229	204 110	229 261
50-54	126 641	145 610	165 229	182 067	199 668
55-59	80 498	122 166	140 588	159 668	176 086
60-64	61 678	76 103	115 646	133 252	151 523
65-69	48 634	56 293	69 603	105 978	122 352
70-74	34 728	41 758	48 500	60 166	91 907
75-79	24 948	26 924	32 558	38 024	47 424
80 y más/and over	20 498	24 304	27 621	32 701	38 725

Cuadro 27b /Table 27b  
**PARAGUAY: INDICADORES DEMOGRAFICOS ESTIMADOS POR QUINQUENIOS**  
**PARAGUAY: DEMOGRAPHIC INDICATORS ESTIMATED BY QUINQUENIA**  
*(Periodo/Period 1950-2025)*

Indicadores demográficos	1950-1955	1955-1960	1960-1965	1965-1970	1970-1975	Demographic indicators
<b>Fecundidad</b>						<b>Fertility</b>
Nacimientos anuales:						Annual births:
B (en miles)	69	74	81	87	92	B (in thousands)
Tasa bruta de natalidad:						Crude birth rate:
b (por mil)	47.31	44.50	42.33	39.47	36.59	b (per thousand)
Tasa global de fecundidad	6.80	6.80	6.80	6.40	5.65	Total fertility rate
Tasa bruta de reproducción	3.32	3.32	3.32	3.12	2.76	Gross reproduction rate
<b>Mortalidad</b>						<b>Mortality</b>
Muertes anuales:						Annual deaths:
D (en miles)	13	15	15	17	18	D (in thousands)
Tasa bruta de mortalidad:						Crude death rate:
d (por mil)	9.26	8.86	8.07	7.58	7.15	d (per thousand)
Esperanza de vida al nacer:						Expectation of life at birth:
Ambos sexos	62.62	63.21	64.38	64.98	65.58	birth: Both sexes
Hombres	60.68	61.27	62.46	63.07	63.68	Males
Mujeres	64.66	65.24	66.40	66.99	67.58	Females
Mortalidad infantil (por mil):						Infant mortality (per thousand)
Ambos Sexos	73.43	69.71	62.27	58.55	54.83	Both sexes
Hombres	77.80	73.84	65.92	61.96	58.00	Males
Mujeres	68.85	65.38	58.44	54.97	51.50	Females
<b>Crecimiento natural</b>						<b>Natural increase</b>
Crecimiento anual:						Annual natural increase:
B-D (en miles)	55	59	66	70	74	B-D (in thousands)
Tasa de crecimiento natural (por mil)	38.05	35.64	34.26	31.89	29.44	Natural increase rate (per thousand)
<b>Migración</b>						<b>Migration</b>
Migración anual:						Annual migration
M (en miles)	-15	-15	-10	-10	-8	M (in thousands)
Tasa de migración:						Migration rate:
m (por mil)	-10.29	-8.97	-5.27	-4.58	-3.20	m (per thousand)
<b>Crecimiento total</b>						<b>Total increase</b>
Crecimiento anual:						Annual increase:
B-D+M (en miles)	40	44	55	60	66	B-D+M (in thousands)
Tasa de crecimiento total:						Total increase rate:
r (por mil)	27.77	26.66	28.99	27.31	26.24	r (per thousand)

Cuadro 27b (continuación) / Table 27b (continued)  
**PARAGUAY: INDICADORES DEMOGRAFICOS ESTIMADOS POR QUINQUENIOS**  
**PARAGUAY: DEMOGRAPHIC INDICATORS ESTIMATED BY QUINQUENIA**  
*(Periodo/Period 1950-2025)*

Indicadores demográficos	1975-1980	1980-1985	1985-1990	1990-1995	1995-2000	Demographic indicators
<b>Fecundidad</b>						<b>Fertility</b>
Nacimientos anuales:						Annual births:
B (en miles)	103	122	139	151	161	B (in thousands)
Tasa bruta de natalidad:						Crude birth rate:
b (por mil)	35.37	35.77	34.85	33.04	30.96	b (per thousand)
Tasa global de fecundidad	5.05	4.82	4.58	4.34	4.10	Total fertility rate
Tasa bruta de reproducción	2.46	2.35	2.23	2.12	2.00	Gross reproduction rate
<b>Mortalidad</b>						<b>Mortality</b>
Muertes anuales:						Annual deaths:
D (en miles)	20	23	26	29	32	D (in thousands)
Tasa bruta de mortalidad:						Crude death rate:
d (por mil)	6.92	6.77	6.58	6.38	6.23	d (per thousand)
Esperanza de vida al nacer:						Expectation of life at birth:
Ambos sexos	66.02	66.44	66.87	67.29	67.70	birth: Both sexes
Hombres	64.05	64.42	64.79	65.15	65.50	Males
Mujeres	68.08	68.57	69.05	69.53	70.00	Females
Mortalidad infantil (por mil):						Infant mortality (per thousand)
Ambos Sexos	52.82	53.02	48.91	47.04	45.19	Both sexes
Hombres	56.06	56.57	52.18	50.35	48.52	Males
Mujeres	49.41	49.29	45.47	43.56	41.70	Females
<b>Crecimiento natural</b>						<b>Natural increase</b>
Crecimiento anual:						Annual natural increase:
B-D (en miles)	83	99	113	122	129	B-D (in thousands)
Tasa de crecimiento natural (por mil)	28.45	29.00	28.27	26.65	24.73	Natural increase rate (per thousand)
<b>Migración</b>						<b>Migration</b>
Migración anual:						Annual migration
M (en miles)	10	10	4	1	0	M (in thousands)
Tasa de migración:						Migration rate:
m (por mil)	3.47	2.96	1.01	0.22	0.00	m (per thousand)
<b>Crecimiento total</b>						<b>Total increase</b>
Crecimiento anual:						Annual increase:
B-D+M (en miles)	93	109	117	123	129	B-D+M (in thousands)
Tasa de crecimiento total: (por mil)	31.92	31.96	29.28	26.87	24.73	Total increase rate: r (per thousand)



Cuadro 27b (conclusión) / Table 27b (concluded)  
**PARAGUAY: INDICADORES DEMOGRAFICOS ESTIMADOS POR QUINQUENIOS**  
**PARAGUAY: DEMOGRAPHIC INDICATORS ESTIMATED BY QUINQUENNIA**  
*(Período/Period 1950-2025)*

Indicadores demográficos	2000- 2005	2005- 2010	2010- 2015	2015- 2020	2020- 2025	Demographic indicators
<b>Fecundidad</b>						<b>Fertility</b>
Nacimientos anuales:						Annual births:
B (en miles)	172	182	193	203	210	B (in thousands)
Tasa bruta de natalidad:						Crude birth rate:
b (por mil)	29.19	27.75	26.47	25.20	23.87	b (per thousand)
Tasa global de fecundidad	3.87	3.65	3.45	3.27	3.10	Total fertility rate
Tasa bruta de reproducción	1.89	1.78	1.68	1.60	1.51	Gross reproduction rate
<b>Mortalidad</b>						<b>Mortality</b>
Muertes anuales:						Annual deaths:
D (en miles)	36	40	46	51	58	D (in thousands)
Tasa bruta de mortalidad:						Crude death rate:
d (por mil)	6.15	6.03	6.24	6.39	6.62	d (per thousand)
Esperanza de vida al nacer:						Expectation of life at birth:
Ambos sexos	68.10	68.49	68.88	69.26	69.63	birth: Both sexes
Hombres	65.85	66.19	66.53	66.86	67.18	Males
Mujeres	70.46	70.91	71.35	71.78	72.21	Females
Mortalidad infantil (por mil):						Infant mortality (per thousand)
Ambos Sexos	43.42	41.70	40.03	38.41	36.82	Both sexes
Hombres	46.75	45.04	43.35	41.73	40.13	Males
Mujeres	39.92	38.19	36.54	34.93	33.35	Females
<b>Crecimiento natural</b>						<b>Natural increase</b>
Crecimiento anual:						Annual natural increase:
B-D (en miles)	135	143	148	151	152	B-D (in thousands)
Tasa de crecimiento natural (por mil)	23.05	21.72	20.23	18.81	17.25	Natural increase rate (per thousand)
<b>Migración</b>						<b>Migration</b>
Migración anual:						Annual migration
M (en miles)	0	0	0	0	0	M (in thousands)
Tasa de migración:						Migration rate:
m (por mil)	0.00	0.00	0.00	0.00	0.00	m (per thousand)
<b>Crecimiento total</b>						<b>Total increase</b>
Crecimiento anual:						Annual increase:
B-D+M (en miles)	135	143	148	151	152	B-D+M (in thousands)
Tasa de crecimiento total:						Total increase rate:
r (por mil)	23.05	21.72	20.23	18.81	17.25	r (per thousand)

Cuadro 28a / Table 28a  
**PERU: PROYECCION DE LA POBLACION TOTAL SEGUN SEXO  
Y GRUPOS QUINQUENALES DE EDAD**  
**PERU: PROJECTION OF THE TOTAL POPULATION BY SEX  
AND QUINQUENNIAL AGE GROUPS**  
*(Período/Period 1950-2025)*

Sexo y grupos de edad/ Sex and age groups	Población/Population					
	1950	1955	1960	1965	1970	1975
<b>Ambos sexos/ Both sexes</b>						
<b>Total</b>	<b>7 632 460</b>	<b>8 671 518</b>	<b>9 930 974</b>	<b>11 467 260</b>	<b>13 192 793</b>	<b>15 161 248</b>
0-4	1 282 458	1 518 725	1 758 011	2 046 527	2 261 539	2 487 819
5-9	1 003 123	1 167 870	1 399 385	1 640 417	1 927 949	2 161 473
10-14	886 915	980 147	1 144 410	1 375 598	1 616 443	1 906 880
15-19	779 483	869 218	962 781	1 126 973	1 357 284	1 599 778
20-24	653 393	757 403	847 319	941 866	1 105 528	1 337 162
25-29	544 148	631 387	734 658	825 306	920 372	1 085 746
30-34	464 498	524 940	611 387	714 363	805 128	902 462
35-39	419 409	446 831	506 891	592 882	695 059	787 509
40-44	368 318	401 390	429 319	489 195	574 203	676 929
45-49	306 767	349 835	382 794	411 328	470 429	555 463
50-54	270 688	287 450	329 269	362 154	390 770	449 930
55-59	220 055	247 734	264 517	304 943	337 141	366 863
60-64	169 493	193 061	219 059	236 023	274 098	306 691
65-69	113 783	138 545	159 640	183 600	199 968	236 364
70-74	81 232	82 770	102 462	120 361	140 617	157 081
75-79	43 840	48 793	50 873	64 688	77 659	94 000
80 y más/and over	24 857	25 419	28 200	31 037	38 605	49 097
<b>Hombres/Males</b>						
<b>Total</b>	<b>3 842 187</b>	<b>4 367 848</b>	<b>5 003 771</b>	<b>5 778 792</b>	<b>6 648 766</b>	<b>7 640 219</b>
0-4	650 660	771 090	892 958	1 039 996	1 149 705	1 265 491
5-9	508 596	592 511	710 297	832 771	979 008	1 097 686
10-14	449 731	497 331	580 885	698 352	820 582	967 995
15-19	395 596	441 114	488 767	572 152	689 049	811 874
20-24	331 207	384 096	429 619	477 668	560 665	678 051
25-29	275 685	319 595	372 020	417 847	466 091	549 851
30-34	235 071	265 749	309 182	361 351	407 146	456 414
35-39	212 191	225 835	256 233	299 329	350 963	397 464
40-44	185 883	202 394	216 260	246 470	288 950	340 718
45-49	153 682	175 351	191 748	205 896	235 588	277 951
50-54	133 887	142 565	163 439	179 708	193 828	223 387
55-59	107 782	120 887	129 449	149 383	165 134	179 675
60-64	81 627	93 023	105 123	113 568	132 004	147 656
65-69	53 644	65 529	75 482	86 379	94 277	111 433
70-74	37 299	38 249	47 435	55 616	64 568	72 153
75-79	19 433	21 864	22 892	29 088	34 784	41 706
80 y más/and over	10 213	10 665	11 982	13 218	16 426	20 714
<b>Mujeres/Females</b>						
<b>Total</b>	<b>3 790 273</b>	<b>4 303 671</b>	<b>4 927 204</b>	<b>5 688 468</b>	<b>6 544 027</b>	<b>7 521 029</b>
0-4	631 798	747 635	865 053	1 006 530	1 111 834	1 222 328
5-9	494 527	575 359	689 088	807 646	948 941	1 063 788
10-14	437 184	482 817	563 524	677 246	795 861	938 885
15-19	383 887	428 104	474 015	554 820	668 235	787 904
20-24	322 186	373 307	417 701	464 198	544 863	659 111
25-29	268 463	311 792	362 638	407 459	454 281	535 895
30-34	229 427	259 190	302 205	353 012	397 983	446 048
35-39	207 218	220 996	250 658	293 553	344 096	390 046
40-44	182 435	198 996	213 060	242 725	285 254	336 211
45-49	153 085	174 484	191 046	205 432	234 842	277 513
50-54	136 801	144 886	165 830	182 445	196 941	226 543
55-59	112 273	126 847	135 068	155 560	172 008	187 188
60-64	87 866	100 037	113 936	122 455	142 094	159 035
65-69	60 139	73 017	84 158	97 221	105 691	124 931
70-74	43 933	44 521	55 027	64 746	76 049	84 928
75-79	24 407	26 929	27 981	35 600	42 875	52 294
80 y más/and over	14 644	14 753	16 218	17 818	22 179	28 382

Cuadro 28a (continuación)/ Table 28a (continued)  
**PERU: PROYECCION DE LA POBLACION TOTAL SEGUN SEXO  
Y GRUPOS QUINQUENALES DE EDAD**  
**PERU: PROJECTION OF THE TOTAL POPULATION BY SEX  
AND QUINQUENNIAL AGE GROUPS**  
*(Periodo/Period 1950-2025)*

Sexo y grupos de edad/ Sex and age groups	Población/Population				
	1980	1985	1990	1995	2000
<b>Ambos sexos/ Both sexes</b>					
<b>Total</b>	<b>17 295 274</b>	<b>19 417 178</b>	<b>21 550 320</b>	<b>23 854 015</b>	<b>26 275 503</b>
0-4	2 696 062	2 767 409	2 851 143	3 009 935	3 100 798
5-9	2 388 791	2 598 712	2 683 983	2 786 869	2 959 793
10-14	2 140 422	2 365 846	2 574 659	2 664 056	2 772 222
15-19	1 889 080	2 120 824	2 345 435	2 557 168	2 650 787
20-24	1 578 241	1 861 781	2 088 753	2 317 129	2 535 654
25-29	1 315 381	1 544 317	1 812 575	2 043 191	2 283 882
30-34	1 066 388	1 285 025	1 500 912	1 771 285	2 012 156
35-39	884 235	1 041 706	1 252 655	1 470 263	1 746 057
40-44	768 384	861 579	1 014 599	1 226 206	1 447 004
45-49	656 129	744 462	835 165	988 580	1 201 294
50-54	532 463	628 917	714 368	805 946	959 933
55-59	423 602	501 796	594 317	679 805	772 269
60-64	335 081	388 151	462 547	553 117	638 013
65-69	266 054	292 359	342 024	413 357	500 192
70-74	187 269	212 703	237 357	283 454	348 503
75-79	106 263	128 316	148 950	171 177	209 538
80 y más/and over	61 429	73 274	90 878	112 480	137 408
<b>Hombres/Males</b>					
<b>Total</b>	<b>8 714 529</b>	<b>9 779 002</b>	<b>10 846 576</b>	<b>12 002 787</b>	<b>13 220 344</b>
0-4	1 371 772	1 408 489	1 452 345	1 535 112	1 582 266
5-9	1 213 657	1 320 413	1 364 300	1 418 601	1 508 668
10-14	1 086 543	1 201 554	1 307 910	1 353 978	1 410 858
15-19	958 579	1 076 173	1 190 769	1 298 529	1 346 671
20-24	800 005	943 779	1 059 207	1 175 788	1 286 929
25-29	666 071	781 643	917 603	1 034 967	1 158 039
30-34	539 308	649 006	756 816	893 832	1 017 171
35-39	446 307	525 123	629 908	738 634	878 915
40-44	386 586	433 122	509 016	614 141	724 794
45-49	328 445	372 416	417 470	493 550	599 205
50-54	264 199	312 068	354 220	399 685	475 961
55-59	207 691	245 825	291 122	333 060	378 807
60-64	161 304	187 047	222 733	266 512	307 698
65-69	125 357	137 693	161 260	194 849	236 040
70-74	85 968	97 524	108 726	130 020	159 841
75-79	47 119	56 801	66 774	75 487	92 493
80 y más/and over	25 617	30 326	37 399	46 043	55 988
<b>Mujeres/Females</b>					
<b>Total</b>	<b>8 580 745</b>	<b>9 638 175</b>	<b>10 703 743</b>	<b>11 851 228</b>	<b>13 055 160</b>
0-4	1 324 290	1 358 920	1 398 798	1 474 823	1 518 532
5-9	1 175 134	1 278 298	1 319 683	1 368 267	1 451 125
10-14	1 053 878	1 164 292	1 266 749	1 310 078	1 361 364
15-19	930 501	1 044 651	1 154 666	1 258 640	1 304 116
20-24	778 236	918 002	1 029 546	1 141 341	1 248 725
25-29	649 310	762 675	874 972	1 008 223	1 125 843
30-34	527 079	636 020	744 096	877 453	994 985
35-39	437 928	516 583	602 747	731 629	867 142
40-44	381 798	428 457	505 583	612 065	722 211
45-49	327 684	372 046	417 696	495 030	602 089
50-54	268 264	316 849	360 148	406 261	483 972
55-59	215 911	255 971	303 196	346 745	393 462
60-64	173 778	201 103	239 814	286 605	330 315
65-69	140 697	154 666	180 764	218 508	264 152
70-74	101 300	115 180	128 631	153 434	188 662
75-79	59 144	71 515	83 176	95 690	117 045
80 y más/and over	35 812	42 948	53 479	66 437	81 419

Cuadro 28a (conclusión)/ Table 28a (concluded)  
**PERU: PROYECCION DE LA POBLACION TOTAL SEGUN SEXO  
Y GRUPOS QUINQUENALES DE EDAD**  
**PERU: PROJECTION OF THE TOTAL POPULATION BY SEX  
AND QUINQUENNIAL AGE GROUPS**  
*(Período/Period 1950-2025)*

Sexo y grupos de edad/ Sex and age groups	Población/Population				
	2005	2010	2015	2020	2025
<b>Ambos sexos/ Both sexes</b>					
<b>Total</b>	<b>28 701 538</b>	<b>31 046 784</b>	<b>33 282 886</b>	<b>35 389 726</b>	<b>37 350 164</b>
0- 4	3 120 736	3 098 374	3 079 281	3 062 018	3 043 610
5- 9	3 060 621	3 086 727	3 068 715	3 052 090	3 037 078
10-14	2 948 438	3 051 327	3 078 406	3 061 090	3 045 101
15-19	2 761 673	2 939 268	3 042 868	3 070 478	3 053 747
20-24	2 634 313	2 748 150	2 926 433	3 030 532	3 058 847
25-29	2 510 701	2 615 003	2 729 860	2 908 375	3 013 014
30-34	2 259 571	2 490 502	2 595 874	2 711 195	2 889 897
35-39	1 990 727	2 240 094	2 471 181	2 577 045	2 692 801
40-44	1 724 174	1 969 396	2 218 306	2 448 731	2 555 059
45-49	1 422 455	1 698 224	1 942 095	2 189 317	2 418 504
50-54	1 171 279	1 390 137	1 662 249	1 902 971	2 147 295
55-59	924 266	1 130 979	1 345 113	1 610 725	1 846 385
60-64	729 123	875 761	1 074 843	1 281 009	1 536 856
65-69	581 902	668 408	806 455	992 947	1 186 854
70-74	427 059	500 621	578 996	702 078	868 419
75-79	262 435	325 193	384 860	447 774	545 956
80 y más/and over	172 066	218 618	277 353	341 352	410 741
<b>Hombres/Males</b>					
<b>Total</b>	<b>14 439 938</b>	<b>15 617 267</b>	<b>16 737 230</b>	<b>17 788 823</b>	<b>18 762 834</b>
0- 4	1 592 999	1 581 910	1 572 461	1 563 845	1 554 624
5- 9	1 560 961	1 574 880	1 566 084	1 557 942	1 550 517
10-14	1 502 490	1 555 758	1 570 206	1 561 802	1 554 018
15-19	1 404 872	1 497 132	1 550 776	1 565 521	1 557 450
20-24	1 337 571	1 397 187	1 489 806	1 543 723	1 558 869
25-29	1 273 407	1 326 906	1 387 068	1 479 792	1 534 000
30-34	1 144 025	1 261 682	1 315 744	1 376 140	1 468 932
35-39	1 004 455	1 132 415	1 250 088	1 304 400	1 365 004
40-44	865 831	991 639	1 119 239	1 236 464	1 291 008
45-49	709 920	849 955	974 823	1 101 304	1 217 699
50-54	580 612	689 762	827 351	950 104	1 074 623
55-59	453 592	555 139	661 098	794 337	913 619
60-64	352 255	423 469	520 010	620 743	747 488
65-69	274 978	316 518	382 351	471 160	564 235
70-74	196 136	230 293	266 978	324 213	401 458
75-79	115 803	143 689	170 320	198 625	242 522
80 y más/and over	70 031	88 933	112 826	138 709	166 769
<b>Mujeres/Females</b>					
<b>Total</b>	<b>14 261 601</b>	<b>15 429 517</b>	<b>16 545 657</b>	<b>17 600 903</b>	<b>18 587 330</b>
0- 4	1 527 737	1 516 464	1 506 820	1 498 174	1 488 985
5- 9	1 499 660	1 511 847	1 502 632	1 494 149	1 486 561
10-14	1 445 948	1 495 569	1 508 200	1 499 288	1 491 083
15-19	1 356 801	1 442 136	1 492 092	1 504 957	1 496 297
20-24	1 296 742	1 350 963	1 436 627	1 486 809	1 499 978
25-29	1 237 293	1 288 097	1 342 792	1 428 584	1 479 014
30-34	1 115 546	1 228 820	1 280 130	1 335 055	1 420 965
35-39	986 272	1 107 678	1 221 092	1 272 645	1 327 797
40-44	858 343	977 757	1 099 067	1 212 267	1 264 050
45-49	712 534	848 269	967 272	1 088 012	1 200 805
50-54	590 667	700 375	834 899	952 866	1 072 673
55-59	470 674	575 841	684 015	816 388	932 767
60-64	376 868	452 292	554 833	660 266	789 369
65-69	306 925	351 890	424 103	521 787	622 620
70-74	230 923	270 328	312 018	377 865	466 961
75-79	146 632	181 505	214 539	249 149	303 434
80 y más/and over	102 035	129 685	164 527	202 643	243 972

Cuadro 28b / Table 28b  
**PERU: INDICADORES DEMOGRAFICOS ESTIMADOS POR QUINQUENIOS**  
**PERU: DEMOGRAPHIC INDICATORS ESTIMATED BY QUINQUENIA**  
*(Período/Period 1950-2025)*

Indicadores demográficos	1950-1955	1955-1960	1960-1965	1965-1970	1970-1975	Demographic indicators	
<b>Fecundidad</b>							
<b>Nacimientos anuales:</b>							
B (en miles)	384	435	495	537	574	B (in thousands)	
<b>Tasa bruta de natalidad:</b>							
b (por mil)	47.08	46.79	46.27	43.58	40.52	b (per thousand)	
Tasa global de fecundidad	6.85	6.85	6.85	6.56	6.00	Total fertility rate	
Tasa bruta de reproducción	3.34	3.34	3.34	3.20	2.93	Gross reproduction rate	
<b>Mortalidad</b>							
<b>Muertes anuales:</b>							
D (en miles)	176	183	188	192	181	D (in thousands)	
<b>Tasa bruta de mortalidad:</b>							
d (por mil)	21.58	19.71	17.56	15.59	12.75	d (per thousand)	
<b>Esperanza de vida al nacer:</b>							
Ambos sexos						55.52	Expectation of life at birth: Both sexes
Hombres						53.88	Males
Mujeres						57.25	Females
<b>Mortalidad infantil (por mil):</b>							
Ambos Sexos						110.26	Infant mortality (per thousand) Both sexes
Hombres						116.08	Males
Mujeres						104.16	Females
<b>Crecimiento natural</b>							
<b>Crecimiento anual:</b>							
B-D (en miles)	208	252	307	345	394	B-D (in thousands)	
<b>Tasa de crecimiento natural (por mil):</b>							
	25.49	27.08	28.72	27.99	27.77	Natural increase rate (per thousand)	
<b>Migración</b>							
<b>Migración anual:</b>							
M (en miles)	0	0	0	0	0	M (in thousands)	
<b>Tasa de migración:</b>							
m (por mil)	0.00	0.00	0.00	0.00	0.00	m (per thousand)	
<b>Crecimiento total</b>							
<b>Crecimiento anual:</b>							
B-D+M (en miles)	208	252	307	345	394	B-D+M (in thousands)	
<b>Tasa de crecimiento total:</b>							
r (por mil)	25.49	27.08	28.72	27.99	27.77	Total increase rate (per thousand)	

Cuadro 28b (continuación) / Table 28b (continued)  
**PERU: INDICADORES DEMOGRAFICOS ESTIMADOS POR QUINQUENIOS**  
**PERU: DEMOGRAPHIC INDICATORS ESTIMATED BY QUINQUENIA**  
*(Periodo/Period 1950-2025)*

Indicadores demográficos	1975-1980	1980-1985	1985-1990	1990-1995	1995-2000	Demographic indicators
<b>Fecundidad</b>						
<b>Nacimientos anuales:</b>						
B (en miles)	617	627	636	659	670	<b>Fertility</b> Annual births: B (in thousands)
Tasa bruta de natalidad: b (por mil)	38.01	34.15	31.03	29.02	26.72	Crude birth rate: b (per thousand)
Tasa global de fecundidad	5.38	4.65	4.00	3.57	3.20	Total fertility rate
Tasa bruta de reproducción	2.62	2.27	1.95	1.74	1.56	Gross reproduction rate
<b>Mortalidad</b>						
<b>Muertes anuales:</b>						
D (en miles)	190	192	184	173	169	<b>Mortality</b> Annual deaths: D (in thousands)
Tasa bruta de mortalidad: d (por mil)	11.71	10.48	8.97	7.62	6.76	Crude death rate: d (per thousand)
Esperanza de vida al nacer:						Expectation of life at birth:
Ambos sexos	56.94	58.60	61.40	64.60	67.00	birth: Both sexes
Hombres	55.22	56.78	59.51	62.74	65.10	Males
Mujeres	58.75	60.51	63.38	66.55	68.99	Females
Mortalidad infantil (por mil):						Infant mortality (per thousand)
Ambos Sexos	104.86	98.63	88.21	75.81	66.43	Both sexes
Hombres	110.45	103.98	93.03	79.93	70.11	Males
Mujeres	98.99	93.02	83.14	71.49	62.58	Females
<b>Crecimiento natural</b>						
<b>Crecimiento anual:</b>						
B-D (en miles)	427	435	452	486	500	<b>Natural increase</b> Annual natural increase: B-D (in thousands)
Tasa de crecimiento natural (por mil)	26.30	23.67	22.06	21.41	19.97	Natural increase rate (per thousand)
<b>Migración</b>						
<b>Migración anual:</b>						
M (en miles)	0	-10	-25	-25	-16	<b>Migration</b> Annual migration M (in thousands)
Tasa de migración: m (por mil)	0.00	-0.55	-1.24	-1.11	-0.64	Migration rate: m (per thousand)
<b>Crecimiento total</b>						
<b>Crecimiento anual:</b>						
B-D+M (en miles)	427	424	427	461	484	<b>Total increase</b> Annual increase: B-D+M (in thousands)
Tasa de crecimiento total: r (por mil)	26.30	23.12	20.83	20.29	19.32	Total increase rate: r (per thousand)

Cuadro 28b (conclusión) / Table 28b (concluded)  
**PERU: INDICADORES DEMOGRAFICOS ESTIMADOS POR QUINQUENIOS**  
**PERU: DEMOGRAPHIC INDICATORS ESTIMATED BY QUINQUENIA**  
*(Período/Period 1950-2025)*

Indicadores demográficos	2000- 2005	2005- 2010	2010- 2015	2015- 2020	2020- 2025	Demographic indicators
<b>Fecundidad</b>						
<b>Nacimientos anuales:</b>						
B (en miles)	668	660	653	647	641	B (in thousands)
<b>Tasa bruta de natalidad:</b>						
b (por mil)	24.30	22.08	20.29	18.84	17.63	b (per thousand)
Tasa global de fecundidad	2.89	2.65	2.47	2.33	2.23	Total fertility rate
Tasa bruta de reproducción	1.41	1.29	1.21	1.14	1.09	Gross reproduction rate
<b>Mortalidad</b>						
<b>Muertes anuales:</b>						
D (en miles)	173	184	199	220	243	D (in thousands)
<b>Tasa bruta de mortalidad:</b>						
d (por mil)	6.28	6.17	6.19	6.39	6.69	d (per thousand)
<b>Esperanza de vida al nacer:</b>						
Ambos sexos	68.75	69.80	70.75	71.40	72.00	Expectation of life at birth: Both sexes
Hombres	66.83	67.87	68.82	69.46	70.05	Males
Mujeres	70.76	71.82	72.78	73.44	74.04	Females
<b>Mortalidad infantil (por mil):</b>						
Ambos Sexos	59.65	55.62	51.99	49.55	47.45	Infant mortality (per thousand) Both sexes
Hombres	62.99	58.76	54.95	52.39	50.19	Males
Mujeres	56.14	52.32	48.88	46.57	44.58	Females
<b>Crecimiento natural</b>						
<b>Crecimiento anual:</b>						
B-D (en miles)	495	475	453	427	398	Annual natural increase: B-D (in thousands)
<b>Tasa de crecimiento natural (por mil):</b>						
	18.02	15.90	14.09	12.45	10.95	Natural increase rate (per thousand)
<b>Migración</b>						
<b>Migración anual:</b>						
M (en miles)	-10	-6	-6	-6	-6	Annual migration M (in thousands)
<b>Tasa de migración:</b>						
m (por mil)	-0.37	-0.20	-0.19	-0.18	-0.17	Migration rate: m (per thousand)
<b>Crecimiento total</b>						
<b>Crecimiento anual:</b>						
B-D+M (en miles)	485	469	447	421	392	Annual increase: B-D+M (in thousands)
<b>Tasa de crecimiento total:</b>						
r (por mil)	17.65	15.70	13.90	12.27	10.78	Total increase rate: r (per thousand)

Cuadro 29a / Table 29a  
**REPUBLICA DOMINICANA: PROYECCION DE LA POBLACION TOTAL SEGUN SEXO  
Y GRUPOS QUINQUENALES DE EDAD**  
**DOMINICAN REPUBLIC: PROJECTION OF THE TOTAL POPULATION BY SEX  
AND QUINQUENNIAL AGE GROUPS**  
*(Período/Period 1950-2025)*

Sexo y grupos de edad/ Sex and age groups	Población/Population					
	1950	1955	1960	1965	1970	1975
<b>Ambos sexos/ Both sexes</b>						
<b>Total</b>	<b>2 352 968</b>	<b>2 737 257</b>	<b>3 231 488</b>	<b>3 805 881</b>	<b>4 422 755</b>	<b>5 048 499</b>
0- 4	437 885	517 551	625 963	739 140	801 843	815 065
5- 9	329 894	403 072	484 532	592 969	707 697	775 787
10-14	279 834	323 641	396 937	476 327	583 594	698 442
15-19	238 056	275 077	319 208	386 918	463 067	569 673
20-24	215 044	232 521	269 909	307 998	371 981	447 363
25-29	154 766	208 832	227 053	259 653	295 041	358 236
30-34	137 986	149 669	203 181	218 469	249 241	284 304
35-39	120 802	132 947	145 132	196 360	211 177	241 795
40-44	99 363	115 712	128 268	139 527	189 396	204 312
45-49	86 248	94 327	110 721	122 350	133 205	181 984
50-54	72 364	80 714	89 023	104 159	115 266	126 019
55-59	58 808	66 146	74 505	81 914	96 105	107 008
60-64	46 157	51 584	58 848	66 265	73 161	86 624
65-69	34 071	37 934	43 150	49 501	56 167	62 771
70-74	22 700	25 182	28 745	33 126	38 586	44 581
75-79	12 310	14 244	16 377	19 170	22 579	26 981
80 y más/and over	6 680	8 104	9 939	12 033	14 649	17 555
<b>Hombres/Males</b>						
<b>Total</b>	<b>1 199 314</b>	<b>1 391 054</b>	<b>1 638 468</b>	<b>1 929 867</b>	<b>2 244 637</b>	<b>2 563 450</b>
0- 4	221 582	262 665	317 701	375 198	407 109	413 882
5- 9	166 128	203 647	245 505	300 446	358 637	393 204
10-14	140 972	162 882	200 427	241 262	295 619	353 849
15-19	119 035	138 468	160 553	195 688	235 147	289 194
20-24	109 775	116 103	135 709	155 412	189 064	228 169
25-29	78 883	106 419	113 189	130 744	149 311	182 553
30-34	71 476	76 169	103 392	108 807	125 448	143 819
35-39	64 778	68 783	73 772	99 988	105 320	121 849
40-44	53 024	61 930	66 251	71 103	96 785	102 209
45-49	45 403	50 136	59 068	63 402	68 333	93 423
50-54	36 859	42 190	47 034	55 654	60 033	64 950
55-59	30 533	33 364	38 613	43 177	51 378	55 692
60-64	23 270	26 447	29 306	34 066	38 350	46 013
65-69	17 218	18 823	21 721	24 227	28 399	32 375
70-74	11 249	12 448	13 877	16 258	18 376	21 958
75-79	5 990	6 809	7 802	8 946	10 733	12 403
80 y más/and over	3 139	3 771	4 551	5 490	6 595	7 908
<b>Mujeres/Females</b>						
<b>Total</b>	<b>1 153 654</b>	<b>1 346 204</b>	<b>1 593 020</b>	<b>1 876 015</b>	<b>2 178 118</b>	<b>2 485 049</b>
0- 4	216 303	254 886	308 263	363 943	394 734	401 183
5- 9	163 766	199 425	239 027	292 524	349 060	382 583
10-14	138 862	160 759	196 509	235 065	287 975	344 593
15-19	119 021	136 608	158 655	191 229	227 921	280 479
20-24	105 269	116 418	134 200	152 586	182 917	219 194
25-29	75 883	102 413	113 864	128 909	145 729	175 683
30-34	66 510	73 500	99 789	109 662	123 793	140 485
35-39	56 024	64 164	71 360	96 373	105 857	119 945
40-44	46 339	53 782	62 017	68 424	92 611	102 103
45-49	40 845	44 192	51 653	58 948	64 872	88 562
50-54	35 505	38 524	41 988	48 505	55 232	61 069
55-59	28 275	32 782	35 893	38 737	44 727	51 315
60-64	22 887	25 137	29 542	32 199	34 811	40 611
65-69	16 853	19 110	21 429	25 274	27 768	30 396
70-74	11 451	12 734	14 868	16 869	20 211	22 622
75-79	6 320	7 435	8 575	10 224	11 846	14 578
80 y más/and over	3 541	4 334	5 389	6 543	8 054	9 647



Cuadro 29a (continuación)/ Table 29a (continued)  
**REPUBLICA DOMINICANA: PROYECCION DE LA POBLACION TOTAL SEGUN SEXO  
Y GRUPOS QUINQUENALES DE EDAD**  
**DOMINICAN REPUBLIC: PROJECTION OF THE TOTAL POPULATION BY SEX  
AND QUINQUENNIAL AGE GROUPS**  
*(Período/Period 1950-2025)*

Sexo y grupos de edad/ Sex and age groups	Población/Population				
	1980	1985	1990	1995	2000
<b>Ambos sexos/ Both sexes</b>					
<b>Total</b>	<b>5 696 852</b>	<b>6 416 289</b>	<b>7 169 846</b>	<b>7 915 317</b>	<b>8 620 870</b>
0-4	844 835	930 635	983 405	996 572	980 060
5-9	795 074	828 095	914 184	967 749	982 044
10-14	766 969	786 373	819 122	904 706	957 911
15-19	683 941	751 313	769 669	801 256	885 492
20-24	552 957	665 334	731 237	748 440	778 795
25-29	432 633	536 353	647 041	711 809	728 315
30-34	346 662	419 743	522 008	631 344	695 346
35-39	276 485	337 936	410 158	511 345	619 698
40-44	234 476	268 600	329 183	400 508	500 528
45-49	196 691	226 213	259 776	319 318	389 533
50-54	173 134	187 560	216 421	249 284	307 477
55-59	117 505	162 507	176 719	204 708	236 626
60-64	97 118	107 238	149 561	163 452	190 227
65-69	75 182	85 129	94 786	133 492	146 852
70-74	50 661	61 584	70 675	79 588	113 333
75-79	31 768	36 818	45 654	53 393	61 059
80 y más/and over	20 765	24 859	30 245	38 352	47 574
<b>Hombres/Males</b>					
<b>Total</b>	<b>2 893 869</b>	<b>3 260 304</b>	<b>3 643 735</b>	<b>4 023 014</b>	<b>4 382 029</b>
0-4	429 545	473 452	500 485	507 476	499 321
5-9	403 236	420 553	464 569	492 012	499 597
10-14	388 671	398 784	415 970	459 733	487 004
15-19	347 123	381 426	391 103	407 796	450 958
20-24	281 691	338 756	372 446	381 702	397 921
25-29	221 129	273 735	329 978	363 169	372 172
30-34	176 585	214 454	266 279	321 798	354 588
35-39	140 003	172 285	209 697	260 956	315 951
40-44	118 428	136 285	168 109	205 055	255 695
45-49	98 750	114 628	132 218	163 487	199 837
50-54	89 060	94 343	109 856	127 075	157 565
55-59	60 425	83 265	88 526	103 490	120 124
60-64	50 138	54 670	75 880	81 041	95 183
65-69	39 351	43 287	47 554	66 557	71 492
70-74	25 550	31 540	35 083	38 925	54 963
75-79	15 102	17 901	22 494	25 415	28 575
80 y más/and over	9 084	10 937	13 487	17 327	21 084
<b>Mujeres/Females</b>					
<b>Total</b>	<b>2 802 983</b>	<b>3 155 985</b>	<b>3 526 111</b>	<b>3 892 303</b>	<b>4 238 841</b>
0-4	415 289	457 184	482 920	489 097	480 739
5-9	391 838	407 542	449 615	475 737	482 447
10-14	378 298	387 589	403 152	444 973	470 907
15-19	336 818	369 886	378 567	393 461	434 534
20-24	271 266	326 577	358 791	366 739	380 875
25-29	211 503	262 617	317 063	348 640	356 143
30-34	170 077	205 288	255 729	309 547	340 758
35-39	136 482	165 651	200 460	250 389	303 748
40-44	116 048	132 315	161 074	195 452	244 833
45-49	97 941	111 585	127 558	155 830	189 696
50-54	84 074	93 217	106 565	122 209	149 912
55-59	57 080	79 241	88 193	101 218	116 501
60-64	46 980	52 568	73 681	82 411	95 043
65-69	35 832	41 842	47 233	66 935	75 360
70-74	25 111	30 043	35 592	40 662	58 370
75-79	16 666	18 917	23 160	27 978	32 484
80 y más/and over	11 681	13 923	16 757	21 025	26 491

Cuadro 29a (conclusión)/ Table 29a (concluded)  
**REPUBLICA DOMINICANA: PROYECCION DE LA POBLACION TOTAL SEGUN SEXO  
Y GRUPOS QUINQUENALES DE EDAD**  
**DOMINICAN REPUBLIC: PROJECTION OF THE TOTAL POPULATION BY SEX  
AND QUINQUENNIAL AGE GROUPS**  
*(Período/Period 1950-2025)*

Sexo y grupos de edad/ Sex and age groups	Población/Population				
	2005	2010	2015	2020	2025
<b>Ambos sexos/ Both sexes</b>					
<b>Total</b>	<b>9 281 713</b>	<b>9 902 623</b>	<b>10 480 450</b>	<b>11 000 780</b>	<b>11 447 282</b>
0- 4	962 217	955 889	948 472	932 122	905 971
5- 9	966 711	949 847	944 167	937 259	921 350
10-14	971 957	956 459	939 396	933 480	926 357
15-19	937 545	950 619	934 262	916 389	909 718
20-24	861 555	912 403	924 479	907 298	888 679
25-29	757 861	839 513	889 487	900 952	883 353
30-34	711 533	740 647	821 479	870 904	882 078
35-39	683 291	699 549	728 551	808 847	857 993
40-44	607 777	670 935	687 267	716 165	795 823
45-49	488 068	593 888	656 387	672 763	701 474
50-54	376 204	472 728	576 508	638 035	654 419
55-59	292 971	359 649	453 302	554 132	614 161
60-64	220 785	274 533	338 208	427 665	524 113
65-69	171 850	200 432	250 345	309 576	392 773
70-74	125 730	148 111	173 688	217 979	270 616
75-79	88 131	98 895	117 434	138 644	174 964
80 y más/and over	57 529	78 524	97 019	118 570	143 440
<b>Hombres/Males</b>					
<b>Total</b>	<b>4 717 886</b>	<b>5 033 297</b>	<b>5 326 129</b>	<b>5 588 234</b>	<b>5 810 831</b>
0- 4	490 394	487 416	483 800	475 590	462 353
5- 9	492 063	483 672	481 044	477 702	469 735
10-14	494 477	486 883	478 412	475 681	472 241
15-19	477 729	484 801	476 859	468 061	465 018
20-24	440 453	466 744	473 445	465 219	456 161
25-29	388 060	430 088	456 002	462 475	454 118
30-34	363 437	379 116	420 708	446 337	452 673
35-39	348 527	357 446	373 084	414 385	439 874
40-44	310 085	342 447	351 449	367 056	408 001
45-49	249 651	303 241	335 245	344 307	359 829
50-54	193 041	241 676	294 044	325 464	334 537
55-59	149 442	183 627	230 465	280 960	311 404
60-64	110 913	138 535	170 766	214 915	262 576
65-69	84 408	98 818	123 931	153 276	193 444
70-74	59 444	70 621	83 081	104 619	129 813
75-79	40 794	44 541	53 314	63 107	79 862
80 y más/and over	24 969	33 623	40 479	49 079	59 190
<b>Mujeres/Females</b>					
<b>Total</b>	<b>4 563 827</b>	<b>4 869 326</b>	<b>5 154 322</b>	<b>5 412 546</b>	<b>5 636 450</b>
0- 4	471 823	468 473	464 672	456 532	443 618
5- 9	474 648	466 175	463 122	459 557	451 615
10-14	477 480	469 576	460 983	457 799	454 115
15-19	459 816	465 818	457 403	448 328	444 701
20-24	421 102	445 660	451 034	442 078	432 518
25-29	369 801	409 424	433 485	438 477	429 234
30-34	348 096	361 532	400 772	424 567	429 405
35-39	334 764	342 103	355 467	394 462	418 119
40-44	297 692	328 488	335 819	349 109	387 821
45-49	238 417	290 647	321 141	328 456	341 645
50-54	183 163	231 052	282 464	312 571	319 882
55-59	143 529	176 022	222 837	273 173	302 757
60-64	109 872	135 998	167 443	212 750	261 537
65-69	87 441	101 614	126 414	156 301	199 329
70-74	66 286	77 490	90 607	113 360	140 802
75-79	47 337	54 354	64 120	75 537	95 102
80 y más/and over	32 561	44 901	56 540	69 490	84 250

Cuadro 29b / Table 29b  
**REPUBLICA DOMINICANA: INDICADORES DEMOGRAFICOS ESTIMADOS POR QUINQUENIOS**  
**DOMINICAN REPUBLIC: DEMOGRAPHIC INDICATORS ESTIMATED BY QUINQUENIA**  
*(Período/Period 1950-2025)*

Indicadores demográficos	1950-1955	1955-1960	1960-1965	1965-1970	1970-1975	Demographic indicators
<b>Fecundidad</b>						
<b>Nacimientos anuales:</b>						
B (en miles)	129	151	174	185	184	B (in thousands)
<b>Tasa bruta de natalidad:</b>						
b (por mil)	50.52	50.50	49.38	44.86	38.81	b (per thousand)
Tasa global de fecundidad	7.40	7.40	7.32	6.68	5.63	Total fertility rate
Tasa bruta de reproducción	3.61	3.61	3.57	3.26	2.74	Gross reproduction rate
<b>Mortalidad</b>						
<b>Muertes anuales:</b>						
D (en miles)	52	52	52	50	47	D (in thousands)
<b>Tasa bruta de mortalidad:</b>						
d (por mil)	20.32	17.38	14.73	12.12	9.82	d (per thousand)
<b>Esperanza de vida al nacer:</b>						
Ambos sexos	45.99	49.95	53.64	56.99	59.91	birth: Both sexes
Hombres	44.74	48.56	52.14	55.39	58.13	Males
Mujeres	47.31	51.41	55.22	58.67	61.77	Females
<b>Mortalidad infantil (por mil):</b>						
Ambos Sexos	149.40	132.21	117.47	105.04	93.54	Infant mortality (per thousand) Both sexes
Hombres	157.55	140.21	125.25	112.60	100.89	Males
Mujeres	140.84	123.82	109.30	97.11	85.82	Females
<b>Crecimiento natural</b>						
<b>Crecimiento anual:</b>						
B-D (en miles)	77	99	122	135	137	Annual natural increase: B-D (in thousands)
Tasa de crecimiento natural (por mil)	30.20	33.12	34.65	32.74	28.99	Natural increase rate (per thousand)
<b>Migración</b>						
<b>Migración anual:</b>						
M (en miles)	0	0	-7	-11	-12	Annual migration M (in thousands)
Tasa de migración: m (por mil)	0.00	0.00	-2.00	-2.75	-2.56	Migration rate: m (per thousand)
<b>Crecimiento total</b>						
<b>Crecimiento anual:</b>						
B-D+M (en miles)	77	99	115	123	125	Annual increase: B-D+M (in thousands)
Tasa de crecimiento total: r (por mil)	30.20	33.12	32.65	29.99	26.43	Total increase rate: r (per thousand)

Cuadro 29b (continuación) / Table 29b (continued)  
**REPUBLICA DOMINICANA: INDICADORES DEMOGRAFICOS ESTIMADOS POR QUINQUENIOS**  
**DOMINICAN REPUBLIC: DEMOGRAPHIC INDICATORS ESTIMATED BY QUINQUENNIA**  
*(Periodo/Period 1950-2025)*

Indicadores demográficos	1975-1980	1980-1985	1985-1990	1990-1995	1995-2000	Demographic indicators
<b>Fecundidad</b>						<b>Fertility</b>
Nacimientos anuales:						Annual births:
B (en miles)	187	203	213	213	208	B (in thousands)
Tasa bruta de natalidad:						Crude birth rate:
b (por mil)	34.86	33.59	31.30	28.30	25.19	b (per thousand)
Tasa global de fecundidad	4.70	4.21	3.75	3.34	3.00	Total fertility rate
Tasa bruta de reproducción	2.29	2.05	1.83	1.63	1.46	Gross reproduction rate
<b>Mortalidad</b>						<b>Mortality</b>
Muertes anuales:						Annual deaths:
D (en miles)	45	45	46	47	48	D (in thousands)
Tasa bruta de mortalidad:						Crude death rate:
d (por mil)	8.39	7.49	6.78	6.20	5.80	d (per thousand)
Esperanza de vida al nacer:						Expectation of life at birth:
Ambos sexos	62.07	64.10	65.91	67.56	69.02	birth: Both sexes
Hombres	60.27	62.19	63.86	65.42	66.80	Males
Mujeres	63.97	66.11	68.06	69.81	71.36	Females
Mortalidad infantil (por mil):						Infant mortality (per thousand)
Ambos Sexos	84.27	74.51	64.95	56.52	49.34	Both sexes
Hombres	90.79	80.51	70.63	61.71	54.07	Males
Mujeres	77.42	68.20	58.98	51.08	44.37	Females
<b>Crecimiento natural</b>						<b>Natural increase</b>
Crecimiento anual:						Annual natural increase:
B-D (en miles)	142	158	167	167	160	B-D (in thousands)
Tasa de crecimiento natural (por mil)	26.48	26.10	24.52	22.10	19.40	Natural increase rate (per thousand)
<b>Migración</b>						<b>Migration</b>
Migración anual:						Annual migration
M (en miles)	-13	-14	-16	-18	-19	M (in thousands)
Tasa de migración:						Migration rate:
m (por mil)	-2.34	-2.34	-2.34	-2.33	-2.33	m (per thousand)
<b>Crecimiento total</b>						<b>Total increase</b>
Crecimiento anual:						Annual increase:
B-D+M (en miles)	130	144	151	149	141	B-D+M (in thousands)
Tasa de crecimiento total: r (por mil)	24.14	23.76	22.19	19.77	17.07	Total increase rate: r (per thousand)

Cuadro 29b (conclusión) / Table 29b (concluded)  
**REPUBLICA DOMINICANA: INDICADORES DEMOGRAFICOS ESTIMADOS POR QUINQUENIOS**  
**DOMINICAN REPUBLIC: DEMOGRAPHIC INDICATORS ESTIMATED BY QUINQUENIA**  
*(Período/Period 1950-2025)*

Indicadores demográficos	2000-2005	2005-2010	2010-2015	2015-2020	2020-2025	Demographic indicators
<b>Fecundidad</b>						
Nacimientos anuales:						<b>Fertility</b> Annual births:
B (en miles)	203	201	198	194	188	B (in thousands)
Tasa bruta de natalidad:						Crude birth rate:
b (por mil)	22.70	20.93	19.47	18.09	16.79	b (per thousand)
Tasa global de fecundidad	2.73	2.53	2.38	2.27	2.19	Total fertility rate
Tasa bruta de reproducción	1.33	1.23	1.16	1.11	1.07	Gross reproduction rate
<b>Mortalidad</b>						
Muertes anuales:						<b>Mortality</b> Annual deaths:
D (en miles)	50	54	59	65	73	D (in thousands)
Tasa bruta de mortalidad:						Crude death rate:
d (por mil)	5.61	5.66	5.80	6.08	6.50	d (per thousand)
Esperanza de vida al nacer:						Expectation of life at birth:
Ambos sexos	70.28	71.38	72.28	73.03	73.65	birth: Both sexes
Hombres	67.96	69.02	69.87	70.58	71.16	Males
Mujeres	72.71	73.86	74.81	75.61	76.26	Females
Mortalidad infantil (por mil):						Infant mortality (per thousand)
Ambos Sexos	43.39	38.25	34.18	30.83	28.14	Both sexes
Hombres	47.82	42.24	37.86	34.26	31.36	Males
Mujeres	38.73	34.07	30.32	27.23	24.76	Females
<b>Crecimiento natural</b>						
Crecimiento anual:						<b>Natural increase</b> Annual natural increase:
B-D (en miles)	153	147	139	129	115	B-D (in thousands)
Tasa de crecimiento natural (por mil)	17.10	15.28	13.67	12.02	10.28	Natural increase rate (per thousand)
<b>Migración</b>						
Migración anual:						<b>Migration</b> Annual migration
M (en miles)	-21	-22	-24	-25	-26	M (in thousands)
Tasa de migración:						Migration rate:
m (por mil)	-2.33	-2.33	-2.33	-2.33	-2.33	m (per thousand)
<b>Crecimiento total</b>						
Crecimiento anual:						<b>Total increase</b> Annual increase:
B-D+M (en miles)	132	124	116	104	89	B-D+M (in thousands)
Tasa de crecimiento total:						Total increase rate:
r (por mil)	14.77	12.95	11.34	9.69	7.96	r (per thousand)

Cuadro 30a / Table 30a  
**URUGUAY: PROYECCION DE LA POBLACION TOTAL SEGUN SEXO  
Y GRUPOS QUINQUENALES DE EDAD**  
**URUGUAY: PROJECTION OF THE TOTAL POPULATION BY SEX  
AND QUINQUENNIAL AGE GROUPS**  
*(Período/Period 1950-2025)*

Sexo y grupos de edad/ Sex and age groups	Población/Population					
	1950	1955	1960	1965	1970	1975
<b>Ambos sexos/ Both sexes</b>						
<b>Total</b>	<b>2 238 505</b>	<b>2 372 025</b>	<b>2 537 802</b>	<b>2 693 381</b>	<b>2 808 426</b>	<b>2 828 543</b>
0-4	219 749	230 806	255 653	272 120	265 980	275 535
5-9	203 813	219 350	231 521	253 570	266 890	249 587
10-14	200 427	203 969	220 219	230 634	250 963	258 142
15-19	200 108	200 254	204 472	218 894	226 554	236 880
20-24	194 643	199 667	200 715	202 466	212 491	204 309
25-29	176 555	194 881	201 719	198 481	195 903	190 069
30-34	154 207	176 532	196 406	199 525	193 255	179 499
35-39	158 157	153 564	176 989	193 896	194 492	179 145
40-44	137 875	156 184	152 659	174 010	189 038	183 547
45-49	126 313	134 576	153 093	148 983	168 802	179 489
50-54	108 922	121 339	129 870	147 599	142 925	159 363
55-59	93 744	102 343	114 612	122 838	139 373	133 500
60-64	79 676	85 281	93 685	105 400	112 834	127 282
65-69	66 276	69 140	74 634	82 595	92 901	99 137
70-74	51 224	53 440	56 373	61 513	68 069	76 207
75-79	35 026	37 034	39 142	41 941	45 917	50 939
80 y más/and over	31 790	33 665	36 039	38 915	42 039	45 913
<b>Hombres/Males</b>						
<b>Total</b>	<b>1 132 284</b>	<b>1 193 073</b>	<b>1 270 116</b>	<b>1 343 360</b>	<b>1 396 407</b>	<b>1 401 443</b>
0-4	110 530	117 619	130 241	138 747	135 603	140 458
5-9	102 565	110 282	117 920	129 087	136 032	127 239
10-14	100 920	102 608	110 685	117 408	127 722	131 558
15-19	100 810	100 728	102 742	109 889	115 209	120 326
20-24	98 077	100 338	100 641	101 507	106 404	103 441
25-29	89 767	97 887	100 952	99 271	97 930	94 540
30-34	79 189	89 480	98 284	99 637	96 463	89 466
35-39	80 557	78 565	89 304	96 815	97 059	89 806
40-44	72 206	79 199	77 708	87 485	94 048	91 208
45-49	66 486	70 034	77 172	75 373	84 344	88 684
50-54	56 472	63 104	66 776	73 603	71 569	78 881
55-59	47 757	52 078	58 531	62 110	68 298	65 669
60-64	40 007	42 247	46 391	52 468	55 585	60 673
65-69	32 779	33 344	35 517	39 357	44 493	46 934
70-74	24 807	25 073	25 760	27 753	30 726	34 535
75-79	16 146	16 768	17 121	17 835	19 242	21 334
80 y más/and over	13 209	13 720	14 368	15 014	15 680	16 690
<b>Mujeres/Females</b>						
<b>Total</b>	<b>1 106 221</b>	<b>1 178 951</b>	<b>1 267 686</b>	<b>1 350 021</b>	<b>1 412 019</b>	<b>1 427 101</b>
0-4	109 219	113 187	125 412	133 372	130 376	135 077
5-9	101 248	109 069	113 601	124 482	130 857	122 348
10-14	99 507	101 361	109 534	113 226	123 240	126 585
15-19	99 298	99 527	101 730	109 004	111 344	116 553
20-24	96 566	99 329	100 074	100 960	106 087	100 868
25-29	86 788	96 995	100 768	99 210	97 973	95 529
30-34	75 018	87 052	98 122	99 888	96 793	90 033
35-39	77 600	74 999	87 685	97 081	97 433	89 339
40-44	65 669	76 985	74 951	86 526	94 990	92 339
45-49	59 827	64 542	75 921	73 610	84 459	90 806
50-54	52 450	58 235	63 094	73 996	71 356	80 482
55-59	45 987	50 265	56 081	60 728	71 076	67 831
60-64	39 669	43 034	47 294	52 932	57 249	66 609
65-69	33 497	35 796	39 117	43 238	48 409	52 202
70-74	26 417	28 366	30 613	33 760	37 343	41 672
75-79	18 880	20 265	22 020	24 105	26 675	29 605
80 y más/and over	18 581	19 945	21 670	23 902	26 359	29 222

Cuadro 30a (continuación)/ Table 30a (continued)  
**URUGUAY: PROYECCION DE LA POBLACION TOTAL SEGUN SEXO  
Y GRUPOS QUINQUENALES DE EDAD**  
**URUGUAY: PROJECTION OF THE TOTAL POPULATION BY SEX  
AND QUINQUENNIAL AGE GROUPS**  
*(Período/Period 1950-2025)*

Sexo y grupos de edad/ Sex and age groups	Población/Population				
	1980	1985	1990	1995	2000
<b>Ambos sexos/ Both sexes</b>					
<b>Total</b>	<b>2 913 658</b>	<b>3 008 268</b>	<b>3 094 214</b>	<b>3 185 729</b>	<b>3 274 470</b>
0-4	277 477	262 944	259 434	261 749	265 649
5-9	267 367	280 820	259 655	257 384	259 740
10-14	240 339	263 858	278 701	258 362	256 104
15-19	245 777	234 077	260 238	276 485	256 209
20-24	221 839	231 392	226 855	256 002	272 213
25-29	198 993	218 245	225 179	223 160	252 192
30-34	185 618	195 682	214 519	222 641	220 650
35-39	175 367	182 525	192 009	211 781	219 865
40-44	171 116	171 837	178 715	188 903	208 489
45-49	177 723	165 008	167 543	174 849	184 889
50-54	172 259	171 066	159 150	162 016	169 184
55-59	150 487	162 989	162 471	151 337	154 155
60-64	123 163	138 935	150 890	150 559	140 441
65-69	113 379	109 507	123 692	134 538	134 417
70-74	82 822	95 175	91 925	104 010	113 401
75-79	57 799	63 471	73 378	70 953	80 494
80 y más/and over	52 134	60 736	69 861	81 001	86 376
<b>Hombres/Males</b>					
<b>Total</b>	<b>1 430 947</b>	<b>1 469 065</b>	<b>1 508 426</b>	<b>1 552 276</b>	<b>1 595 436</b>
0-4	141 488	134 226	132 577	133 816	135 862
5-9	136 806	143 105	132 553	131 519	132 778
10-14	122 547	134 997	141 973	131 844	130 818
15-19	123 971	118 280	132 914	140 667	130 579
20-24	109 639	115 091	114 055	130 371	138 098
25-29	99 170	106 900	111 402	111 808	128 036
30-34	91 105	96 624	104 717	109 881	110 294
35-39	86 414	88 883	94 526	103 130	108 258
40-44	83 879	83 996	86 708	92 695	101 190
45-49	87 809	79 634	81 465	84 394	90 264
50-54	84 150	83 679	76 046	78 011	80 858
55-59	73 131	78 314	78 246	71 166	73 056
60-64	58 696	65 901	70 868	70 874	64 515
65-69	51 910	50 184	56 673	61 009	61 091
70-74	37 131	41 275	39 917	45 149	48 693
75-79	24 288	26 423	29 506	28 556	32 377
80 y más/and over	18 812	21 553	24 279	27 385	28 670
<b>Mujeres/Females</b>					
<b>Total</b>	<b>1 482 711</b>	<b>1 539 203</b>	<b>1 585 789</b>	<b>1 633 452</b>	<b>1 679 034</b>
0-4	135 989	128 718	126 857	127 933	129 787
5-9	130 561	137 715	127 102	125 865	126 963
10-14	117 791	128 861	136 728	126 517	125 287
15-19	121 806	115 798	127 324	135 818	125 631
20-24	112 200	116 300	112 800	125 631	134 115
25-29	99 823	111 346	113 777	111 352	124 156
30-34	94 513	99 058	109 802	112 761	110 356
35-39	88 952	93 642	97 483	108 651	111 608
40-44	87 237	87 842	92 007	96 208	107 298
45-49	89 913	85 374	86 078	90 455	94 625
50-54	88 109	87 387	83 104	84 004	88 326
55-59	77 357	84 675	84 225	80 171	81 099
60-64	64 467	73 034	80 022	79 685	75 926
65-69	61 469	59 323	67 019	73 529	73 326
70-74	45 691	53 901	52 007	58 861	64 708
75-79	33 511	37 048	43 872	42 396	48 117
80 y más/and over	33 321	39 183	45 582	53 616	57 705

Cuadro 30a (conclusión)/ Table 30a (concluded)  
**URUGUAY: PROYECCION DE LA POBLACION TOTAL SEGUN SEXO  
Y GRUPOS QUINQUENALES DE EDAD**  
**URUGUAY: PROJECTION OF THE TOTAL POPULATION BY SEX  
AND QUINQUENNIAL AGE GROUPS**  
*(Período/Period 1950-2025)*

Sexo y grupos de edad/ Sex and age groups	Población/Population				
	2005	2010	2015	2020	2025
<b>Ambos sexos/ Both sexes</b>					
<b>Total</b>	<b>3 365 301</b>	<b>3 452 544</b>	<b>3 535 391</b>	<b>3 614 965</b>	<b>3 690 786</b>
0-4	266 592	264 529	261 827	260 531	261 144
5-9	264 301	265 597	263 735	261 147	259 930
10-14	258 893	263 681	265 102	263 310	260 774
15-19	254 752	257 952	262 949	264 489	262 778
20-24	253 696	253 112	256 753	261 974	263 656
25-29	269 716	251 995	251 795	255 620	260 961
30-34	250 223	268 039	250 620	250 542	254 437
35-39	218 502	248 201	266 102	248 916	248 926
40-44	216 980	215 918	245 481	263 326	246 418
45-49	204 523	213 115	212 240	241 440	259 138
50-54	179 272	198 642	207 208	206 521	235 105
55-59	161 280	171 151	189 952	198 370	197 919
60-64	143 365	150 346	159 829	177 741	185 886
65-69	125 852	128 823	135 494	144 337	160 937
70-74	113 758	107 057	109 953	116 068	123 971
75-79	88 279	89 021	84 314	86 939	92 206
80 y más/and over	95 316	105 365	112 037	113 694	116 599
<b>Hombres/Males</b>					
<b>Total</b>	<b>1 640 751</b>	<b>1 685 294</b>	<b>1 728 169</b>	<b>1 769 533</b>	<b>1 808 703</b>
0-4	136 407	135 351	133 968	133 306	133 619
5-9	135 151	135 872	134 917	133 592	132 970
10-14	132 297	134 787	135 574	134 657	133 359
15-19	129 998	131 713	134 319	135 176	134 303
20-24	129 022	128 944	130 915	133 651	134 594
25-29	136 512	127 908	128 057	130 135	132 942
30-34	126 805	135 441	127 016	127 236	129 353
35-39	109 002	125 553	134 227	125 936	126 202
40-44	106 505	107 392	123 820	132 448	124 321
45-49	98 760	104 090	105 054	121 208	129 729
50-54	86 682	95 008	100 269	101 306	116 999
55-59	75 866	81 487	89 468	94 571	95 689
60-64	66 386	69 110	74 400	81 856	86 690
65-69	55 778	57 586	60 136	64 920	71 615
70-74	48 969	44 918	46 577	48 832	52 914
75-79	35 103	35 518	32 769	34 160	35 993
80 y más/and over	31 509	34 615	36 682	36 542	37 410
<b>Mujeres/Females</b>					
<b>Total</b>	<b>1 724 550</b>	<b>1 767 250</b>	<b>1 807 222</b>	<b>1 845 432</b>	<b>1 882 083</b>
0-4	130 185	129 178	127 859	127 225	127 525
5-9	129 151	129 725	128 818	127 555	126 960
10-14	126 596	128 895	129 528	128 653	127 414
15-19	124 754	126 238	128 630	129 313	128 475
20-24	124 674	124 167	125 838	128 323	129 062
25-29	133 204	124 088	123 738	125 485	128 018
30-34	123 418	132 598	123 604	123 306	125 084
35-39	109 500	122 648	131 875	122 980	122 724
40-44	110 475	108 526	121 661	130 879	122 097
45-49	105 762	109 025	107 187	120 231	129 409
50-54	92 590	103 634	106 939	105 215	118 106
55-59	85 414	89 664	100 484	103 799	102 230
60-64	76 980	81 236	85 429	95 885	99 196
65-69	70 075	71 237	75 358	79 417	89 322
70-74	64 789	62 139	63 376	67 236	71 056
75-79	53 176	53 502	51 544	52 780	56 213
80 y más/and over	63 808	70 749	75 355	77 152	79 190



Cuadro 30b / Table 30b  
**URUGUAY: INDICADORES DEMOGRAFICOS ESTIMADOS POR QUINQUENIOS**  
**URUGUAY: DEMOGRAPHIC INDICATORS ESTIMATED BY QUINQUENIA**  
*(Periodo/Period 1950-2025)*

Indicadores demográficos	1950-1955	1955-1960	1960-1965	1965-1970	1970-1975	Demographic indicators
<b>Fecundidad</b>						<b>Fertility</b>
Nacimientos anuales:						Annual births:
B (en miles)	49	54	57	56	60	B (in thousands)
Tasa bruta de natalidad:						Crude birth rate:
b (por mil)	21.23	21.94	21.91	20.48	21.14	b (per thousand)
Tasa global de fecundidad	2.73	2.83	2.90	2.80	3.00	Total fertility rate
Tasa bruta de reproducción	1.33	1.38	1.41	1.37	1.46	Gross reproduction rate
<b>Mortalidad</b>						<b>Mortality</b>
Muertes anuales:						Annual deaths:
D (en miles)	24	25	25	26	28	D (in thousands)
Tasa bruta de mortalidad:						Crude death rate:
d (por mil)	10.52	10.07	9.55	9.62	9.99	d (per thousand)
Esperanza de vida al nacer:						Expectation of life at birth:
Ambos sexos	66.27	67.24	68.43	68.63	68.83	birth: Both sexes
Hombres	63.28	64.20	65.38	65.50	65.62	Males
Mujeres	69.40	70.43	71.64	71.92	72.20	Females
Mortalidad infantil (por mil):						Infant mortality (per thousand)
Ambos Sexos	57.40	53.02	47.90	47.10	46.31	Both sexes
Hombres	62.11	57.71	52.30	51.78	51.25	Males
Mujeres	52.45	48.09	43.28	42.19	41.13	Females
<b>Crecimiento natural</b>						<b>Natural increase</b>
Crecimiento anual:						Annual natural increase:
B-D (en miles)	25	29	32	30	31	B-D (in thousands)
Tasa de crecimiento natural (por mil)	10.71	11.86	12.36	10.85	11.14	Natural increase rate (per thousand)
<b>Migración</b>						<b>Migration</b>
Migración anual:						Annual migration
M (en miles)	2	4	-1	-7	-27	M (in thousands)
Tasa de migración:						Migration rate:
m (por mil)	0.87	1.64	-0.46	-2.49	-9.72	m (per thousand)
<b>Crecimiento total</b>						<b>Total increase</b>
Crecimiento anual:						Annual increase:
B-D+M (en miles)	27	33	31	23	4	B-D+M (in thousands)
Tasa de crecimiento total:						Total increase rate:
r (por mil)	11.58	13.51	11.90	8.36	1.43	r (per thousand)

Cuadro 30b (continuación) / Table 30b (continued)  
**URUGUAY: INDICADORES DEMOGRAFICOS ESTIMADOS POR QUINQUENIOS**  
**URUGUAY: DEMOGRAPHIC INDICATORS ESTIMATED BY QUINQUENIA**  
*(Periodo/Period 1950-2025)*

Indicadores demográficos	1975- 1980	1980- 1985	1985- 1990	1990- 1995	1995- 2000	Demographic indicators
<b>Fecundidad</b>						
<b>Nacimientos anuales:</b>						
B (en miles)	58	54	54	54	54	B (in thousands)
<b>Tasa bruta de natalidad:</b>						
b (por mil)	20.25	18.34	17.55	17.08	16.80	b (per thousand)
Tasa global de fecundidad	2.89	2.57	2.43	2.33	2.25	Total fertility rate
Tasa bruta de reproducción	1.41	1.25	1.19	1.14	1.10	Gross reproduction rate
<b>Mortalidad</b>						
<b>Muertes anuales:</b>						
D (en miles)	29	30	31	32	33	D (in thousands)
<b>Tasa bruta de mortalidad:</b>						
d (por mil)	10.05	9.97	10.01	10.30	10.37	d (per thousand)
<b>Esperanza de vida al nacer:</b>						
Ambos sexos	69.70	70.94	72.00	72.41	72.82	birth: Both sexes
Hombres	66.40	67.75	68.85	69.25	69.65	Males
Mujeres	73.16	74.29	75.31	75.73	76.15	Females
<b>Mortalidad infantil (por mil):</b>						
Ambos Sexos	42.44	33.49	24.41	19.95	16.54	Infant mortality (per thousand) Both sexes
Hombres	47.13	36.85	26.70	21.80	18.00	Males
Mujeres	37.52	29.97	22.00	18.00	15.00	Females
<b>Crecimiento natural</b>						
<b>Crecimiento anual:</b>						
B-D (en miles)	29	25	23	21	21	Annual natural increase: B-D (in thousands)
Tasa de crecimiento natural (por mil)	10.20	8.36	7.55	6.79	6.43	Natural increase rate (per thousand)
<b>Migración</b>						
<b>Migración anual:</b>						
M (en miles)	-12	-6	-6	-3	-3	Annual migration M (in thousands)
Tasa de migración: m (por mil)	-4.27	-1.97	-1.91	-0.96	-0.93	Migration rate: m (per thousand)
<b>Crecimiento total</b>						
<b>Crecimiento anual:</b>						
B-D+M (en miles)	17	19	17	18	18	Annual increase: B-D+M (in thousands)
Tasa de crecimiento total: r (por mil)	5.93	6.39	5.63	5.83	5.49	Total increase rate: r (per thousand)

Cuadro 30b (conclusión) / Table 30b (concluded)  
**URUGUAY: INDICADORES DEMOGRAFICOS ESTIMADOS POR QUINQUENIOS**  
**URUGUAY: DEMOGRAPHIC INDICATORS ESTIMATED BY QUINQUENIA**  
*(Período/Period 1950-2025)*

Indicadores demográficos	2000-2005	2005-2010	2010-2015	2015-2020	2020-2025	Demographic indicators
<b>Fecundidad</b>						<b>Fertility</b>
Nacimientos anuales:						Annual births:
B (en miles)	54	54	53	53	53	B (in thousands)
Tasa bruta de natalidad:						Crude birth rate:
b (por mil)	16.36	15.79	15.23	14.80	14.51	b (per thousand)
Tasa global de fecundidad	2.19	2.15	2.12	2.10	2.09	Total fertility rate
Tasa bruta de reproducción	1.07	1.05	1.03	1.02	1.02	Gross reproduction rate
<b>Mortalidad</b>						<b>Mortality</b>
Muertes anuales:						Annual deaths:
D (en miles)	35	36	36	37	38	D (in thousands)
Tasa bruta de mortalidad:						Crude death rate:
d (por mil)	10.43	10.45	10.38	10.29	10.33	d (per thousand)
Esperanza de vida al nacer:						Expectation of life at birth:
Ambos sexos	73.20	73.55	73.88	74.19	74.50	birth: Both sexes
Hombres	70.02	70.36	70.69	71.00	71.30	Males
Mujeres	76.53	76.89	77.23	77.54	77.85	Females
Mortalidad infantil (por mil):						Infant mortality (per thousand)
Ambos Sexos	15.52	15.02	14.52	14.02	13.52	Both sexes
Hombres	16.50	16.00	15.50	15.00	14.50	Males
Mujeres	14.50	14.00	13.50	13.00	12.50	Females
<b>Crecimiento natural</b>						<b>Natural increase</b>
Crecimiento anual:						Annual natural increase:
B-D (en miles)	20	18	17	16	15	B-D (in thousands)
Tasa de crecimiento natural (por mil)	5.93	5.34	4.85	4.51	4.18	Natural increase rate (per thousand)
<b>Migración</b>						<b>Migration</b>
Migración anual:						Annual migration
M (en miles)	-2	-1	0	0	0	M (in thousands)
Tasa de migración:						Migration rate:
m (por mil)	-0.45	-0.22	-0.11	-0.06	-0.03	m (per thousand)
<b>Crecimiento total</b>						<b>Total increase</b>
Crecimiento anual:						Annual increase:
B-D+M (en miles)	18	17	17	16	15	B-D+M (in thousands)
Tasa de crecimiento total:						Total increase rate:
r (por mil)	5.47	5.12	4.74	4.45	4.15	r (per thousand)

Cuadro 31a / Table 31a  
**VENEZUELA: PROYECCION DE LA POBLACION TOTAL SEGUN SEXO  
Y GRUPOS QUINQUENALES DE EDAD**  
**VENEZUELA: PROJECTION OF THE TOTAL POPULATION BY SEX  
AND QUINQUENNIAL AGE GROUPS**  
*(Periodo/Period 1950-2025)*

Sexo y grupos de edad/ Sex and age groups	Población/Population					
	1950	1955	1960	1965	1970	1975
<b>Ambos sexos/ Both sexes</b>						
<b>Total</b>	<b>5 009 006</b>	<b>6 148 303</b>	<b>7 502 222</b>	<b>8 970 241</b>	<b>10 604 071</b>	<b>12 665 236</b>
0-4	932 756	1 159 155	1 394 384	1 664 660	1 848 685	1 998 726
5-9	688 174	916 975	1 141 818	1 363 670	1 635 301	1 851 840
10-14	563 743	695 497	923 473	1 136 863	1 358 563	1 654 604
15-19	497 474	573 921	705 350	919 433	1 132 433	1 382 586
20-24	443 109	518 860	595 349	702 802	915 990	1 180 636
25-29	378 946	469 292	544 954	593 096	700 425	975 175
30-34	326 588	396 957	486 713	540 301	588 971	743 915
35-39	280 794	332 558	402 427	479 220	533 184	609 209
40-44	247 234	277 898	329 320	392 814	469 228	536 369
45-49	202 438	238 879	269 698	317 961	380 957	462 939
50-54	151 974	190 860	226 721	256 394	304 213	369 367
55-59	128 490	139 155	176 339	210 479	240 221	289 257
60-64	75 194	112 127	123 104	157 451	190 362	220 783
65-69	47 157	61 749	93 520	104 154	135 500	166 706
70-74	26 041	36 147	48 157	74 035	84 138	111 689
75-79	12 175	18 207	25 692	34 737	54 603	63 474
80 y más/and over	6 719	10 066	15 204	22 170	31 296	47 963
<b>Hombres/Males</b>						
<b>Total</b>	<b>2 532 502</b>	<b>3 122 015</b>	<b>3 819 844</b>	<b>4 552 618</b>	<b>5 365 470</b>	<b>6 406 285</b>
0-4	475 245	591 282	711 614	849 117	942 632	1 019 098
5-9	350 277	467 862	582 919	695 250	833 395	943 649
10-14	286 758	354 456	471 541	579 361	691 411	842 184
15-19	252 866	292 481	359 939	468 035	575 437	702 702
20-24	224 453	265 035	304 618	356 394	463 739	598 906
25-29	191 455	240 063	280 506	300 970	352 493	494 072
30-34	164 859	202 973	251 129	276 053	296 674	376 154
35-39	141 345	168 912	206 615	245 747	270 698	307 190
40-44	123 890	139 962	167 215	200 449	239 067	271 322
45-49	100 529	119 373	135 414	160 359	192 942	234 349
50-54	75 384	94 519	112 914	127 879	152 176	185 616
55-59	63 643	68 986	87 163	104 228	118 801	143 388
60-64	37 116	55 335	60 723	77 130	93 050	107 576
65-69	23 133	30 173	45 610	50 573	64 984	79 539
70-74	12 620	17 431	23 085	35 237	39 594	51 730
75-79	5 786	8 585	12 022	16 050	24 842	28 435
80 y más/and over	3 143	4 587	6 818	9 786	13 536	20 377
<b>Mujeres/Females</b>						
<b>Total</b>	<b>2 476 504</b>	<b>3 026 288</b>	<b>3 682 378</b>	<b>4 417 623</b>	<b>5 238 601</b>	<b>6 258 950</b>
0-4	457 511	567 873	682 770	815 544	906 053	979 628
5-9	337 897	449 113	558 899	668 420	801 907	908 191
10-14	276 985	341 041	451 932	557 502	667 152	812 420
15-19	244 608	281 441	345 411	451 399	556 996	679 884
20-24	218 656	253 824	290 730	346 408	452 251	581 729
25-29	187 491	229 230	264 448	292 125	347 932	481 104
30-34	161 729	193 983	235 585	264 249	292 297	367 761
35-39	139 449	163 646	195 812	233 473	262 487	302 019
40-44	123 344	137 936	162 105	192 365	230 161	265 047
45-49	101 909	119 506	134 283	157 602	188 015	228 590
50-54	76 590	96 341	113 807	128 515	152 038	183 751
55-59	64 847	70 169	89 175	106 251	121 420	145 869
60-64	38 078	56 792	62 381	80 321	97 312	113 207
65-69	24 024	31 576	47 910	53 581	70 516	87 167
70-74	13 421	18 716	25 073	38 797	44 544	59 959
75-79	6 389	9 622	13 670	18 687	29 761	35 039
80 y más/and over	3 576	5 479	8 386	12 383	17 760	27 586

Cuadro 31a (continuación)/ Table 31a (continued)  
**VENEZUELA: PROYECCION DE LA POBLACION TOTAL SEGUN SEXO  
Y GRUPOS QUINQUENALES DE EDAD**  
**VENEZUELA: PROJECTION OF THE TOTAL POPULATION BY SEX  
AND QUINQUENNIAL AGE GROUPS**  
*(Periodo/Period 1950-2025)*

Sexo y grupos de edad/ Sex and age groups	Población/Population				
	1980	1985	1990	1995	2000
<b>Ambos sexos/ Both sexes</b>					
<b>Total</b>	<b>15 023 880</b>	<b>17 164 489</b>	<b>19 320 680</b>	<b>21 482 990</b>	<b>23 621 657</b>
0- 4	2 288 889	2 430 662	2 499 978	2 565 559	2 610 512
5- 9	2 010 391	2 272 349	2 414 370	2 484 539	2 550 970
10-14	1 874 473	2 005 408	2 266 975	2 409 049	2 479 533
15-19	1 681 763	1 869 200	2 000 143	2 261 254	2 403 404
20-24	1 437 254	1 676 347	1 863 374	1 994 312	2 254 802
25-29	1 247 462	1 432 949	1 670 991	1 857 501	1 988 374
30-34	1 023 491	1 241 880	1 426 386	1 663 133	1 848 951
35-39	766 661	1 015 525	1 232 019	1 415 233	1 650 283
40-44	613 690	757 688	1 003 098	1 217 026	1 398 433
45-49	530 128	602 760	744 053	984 762	1 195 097
50-54	449 709	515 120	586 081	723 615	957 793
55-59	352 305	429 383	492 432	560 953	693 143
60-64	267 230	326 564	398 777	458 343	523 221
65-69	194 688	237 131	290 688	356 085	410 626
70-74	138 330	162 558	198 924	244 930	301 324
75-79	84 844	105 806	125 172	154 108	190 813
80 y más/and over	62 570	83 160	107 220	132 587	164 380
<b>Hombres/Males</b>					
<b>Total</b>	<b>7 602 732</b>	<b>8 670 259</b>	<b>9 742 866</b>	<b>10 815 320</b>	<b>11 872 156</b>
0- 4	1 167 601	1 239 586	1 275 182	1 308 876	1 332 014
5- 9	1 024 866	1 157 953	1 230 050	1 266 095	1 300 229
10-14	954 387	1 021 077	1 153 888	1 226 008	1 262 245
15-19	855 484	950 160	1 016 839	1 149 322	1 221 481
20-24	730 208	850 587	944 964	1 011 621	1 143 647
25-29	634 037	725 665	845 296	939 287	1 005 877
30-34	520 881	628 774	719 714	838 424	931 900
35-39	388 276	514 527	621 124	711 175	828 688
40-44	308 597	381 685	505 586	610 455	699 265
45-49	266 615	301 183	372 460	493 235	595 732
50-54	225 960	257 140	290 650	359 473	476 022
55-59	175 444	213 723	243 436	275 418	340 815
60-64	130 460	160 023	195 248	222 800	252 507
65-69	92 579	112 912	138 872	169 890	194 385
70-74	63 813	74 720	91 465	112 891	138 566
75-79	37 453	46 467	54 693	67 275	83 409
80 y más/and over	26 072	34 077	43 397	53 075	65 375
<b>Mujeres/Females</b>					
<b>Total</b>	<b>7 421 148</b>	<b>8 494 231</b>	<b>9 577 814</b>	<b>10 667 670</b>	<b>11 749 501</b>
0- 4	1 121 288	1 191 075	1 224 796	1 256 683	1 278 499
5- 9	985 525	1 114 397	1 184 320	1 218 444	1 250 741
10-14	920 086	984 331	1 113 087	1 183 041	1 217 288
15-19	826 278	919 040	983 304	1 111 932	1 181 923
20-24	707 047	825 760	918 410	982 691	1 111 155
25-29	613 425	707 284	825 695	918 214	982 497
30-34	502 610	613 106	706 672	824 709	917 051
35-39	378 385	500 999	610 894	704 058	821 594
40-44	305 093	376 003	497 513	606 571	699 167
45-49	263 513	301 577	371 593	491 527	599 365
50-54	223 749	257 979	295 431	364 142	481 771
55-59	176 861	215 660	248 995	285 535	352 328
60-64	136 771	166 541	203 528	235 543	270 714
65-69	102 109	124 219	151 816	186 195	216 240
70-74	74 517	87 839	107 459	132 039	162 757
75-79	47 391	59 339	70 478	86 833	107 404
80 y más/and over	36 498	49 083	63 823	79 512	99 005

Cuadro 31a (conclusión)/ Table 31a (concluded)  
**VENEZUELA: PROYECCION DE LA POBLACION TOTAL SEGUN SEXO  
Y GRUPOS QUINQUENALES DE EDAD**  
**VENEZUELA: PROJECTION OF THE TOTAL POPULATION BY SEX  
AND QUINQUENNIAL AGE GROUPS**  
*(Período/Period 1950-2025)*

Sexo y grupos de edad/ Sex and age groups	Población/Population				
	2005	2010	2015	2020	2025
<b>Ambos sexos/ Both sexes</b>					
<b>Total</b>	<b>25 659 113</b>	<b>27 608 740</b>	<b>29 442 098</b>	<b>31 136 513</b>	<b>32 665 270</b>
0-4	2 636 900	2 638 364	2 623 178	2 600 203	2 571 127
5-9	2 594 816	2 622 234	2 624 786	2 610 703	2 588 788
10-14	2 543 961	2 588 181	2 615 990	2 618 958	2 605 313
15-19	2 471 110	2 535 919	2 580 546	2 608 811	2 612 271
20-24	2 391 746	2 459 930	2 525 208	2 570 359	2 599 207
25-29	2 241 240	2 378 260	2 446 897	2 512 653	2 558 353
30-34	1 973 211	2 225 115	2 362 091	2 431 166	2 497 392
35-39	1 830 193	1 954 217	2 204 753	2 341 525	2 411 029
40-44	1 626 855	1 805 403	1 928 913	2 177 436	2 313 751
45-49	1 369 911	1 595 040	1 771 485	1 894 043	2 139 557
50-54	1 159 655	1 330 772	1 551 040	1 724 235	1 845 145
55-59	915 709	1 110 358	1 275 939	1 488 972	1 657 156
60-64	646 162	855 446	1 039 394	1 196 612	1 398 796
65-69	469 226	581 252	771 699	940 227	1 085 239
70-74	348 387	399 869	497 223	662 487	810 039
75-79	235 593	273 996	316 198	395 007	528 637
80 y más/and over	204 437	254 383	306 757	363 115	443 472
<b>Hombres/Males</b>					
<b>Total</b>	<b>12 874 368</b>	<b>13 828 127</b>	<b>14 718 556</b>	<b>15 533 931</b>	<b>16 261 257</b>
0-4	1 345 792	1 346 774	1 339 261	1 327 780	1 313 163
5-9	1 322 889	1 337 233	1 338 815	1 331 922	1 321 035
10-14	1 295 484	1 318 378	1 332 980	1 334 839	1 328 233
15-19	1 256 464	1 289 939	1 313 105	1 328 008	1 330 193
20-24	1 213 334	1 248 623	1 282 406	1 305 922	1 321 222
25-29	1 134 040	1 203 760	1 239 346	1 273 455	1 297 342
30-34	995 195	1 122 655	1 192 313	1 228 192	1 262 605
35-39	918 984	982 068	1 108 543	1 178 017	1 214 154
40-44	812 902	902 212	964 882	1 089 919	1 159 004
45-49	680 616	792 002	879 810	941 725	1 064 633
50-54	573 374	655 808	763 926	849 457	910 083
55-59	450 221	543 002	621 817	725 156	807 213
60-64	312 176	413 182	499 214	572 625	668 848
65-69	220 383	273 210	362 530	439 059	504 769
70-74	158 788	180 641	224 655	298 993	363 133
75-79	102 672	118 179	134 997	168 539	225 127
80 y más/and over	81 056	100 461	119 957	140 324	170 501
<b>Mujeres/Females</b>					
<b>Total</b>	<b>12 784 745</b>	<b>13 780 613</b>	<b>14 723 541</b>	<b>15 602 582</b>	<b>16 404 013</b>
0-4	1 291 108	1 291 590	1 283 917	1 272 423	1 257 963
5-9	1 271 927	1 285 001	1 285 971	1 278 781	1 267 753
10-14	1 248 477	1 269 803	1 283 010	1 284 119	1 277 080
15-19	1 214 647	1 245 980	1 267 441	1 280 803	1 282 078
20-24	1 178 412	1 211 306	1 242 803	1 264 437	1 277 985
25-29	1 107 199	1 174 500	1 207 551	1 239 199	1 261 011
30-34	978 017	1 102 461	1 169 779	1 202 975	1 234 787
35-39	911 210	972 149	1 096 210	1 163 509	1 196 876
40-44	813 954	903 191	964 031	1 087 517	1 154 747
45-49	689 295	803 038	891 675	952 318	1 074 923
50-54	586 281	674 965	787 114	874 778	935 062
55-59	465 487	567 356	654 122	763 816	849 943
60-64	333 986	442 264	540 179	623 986	729 948
65-69	248 843	308 042	409 170	501 168	580 470
70-74	189 600	219 228	272 568	363 494	446 906
75-79	132 921	155 817	181 201	226 468	303 510
80 y más/and over	123 381	153 922	186 800	222 792	272 970

Cuadro 31b /Table 31b  
**VENEZUELA: INDICADORES DEMOGRAFICOS ESTIMADOS POR QUINQUENIOS**  
**VENEZUELA: DEMOGRAPHIC INDICATORS ESTIMATED BY QUINQUENIA**  
*(Periodo/Period 1950-2025)*

Indicadores demográficos	1950-1955	1955-1960	1960-1965	1965-1970	1970-1975	Demographic indicators
<b>Fecundidad</b>						
<b>Nacimientos anuales:</b>						<b>Fertility</b>
B (en miles)	262	309	364	397	420	Annual births: B (in thousands)
<b>Tasa bruta de natalidad:</b>						<b>Crude birth rate:</b>
b (por mil)	47.03	45.30	44.18	40.59	36.06	b (per thousand)
Tasa global de fecundidad	6.46	6.46	6.46	5.89	4.97	Total fertility rate
Tasa bruta de reproducción	3.15	3.15	3.15	2.87	2.42	Gross reproduction rate
<b>Mortalidad</b>						
<b>Muertes anuales:</b>						<b>Mortality</b>
D (en miles)	69	73	75	75	76	Annual deaths: D (in thousands)
<b>Tasa bruta de mortalidad:</b>						<b>Crude death rate:</b>
d (por mil)	12.38	10.67	9.15	7.71	6.52	d (per thousand)
<b>Esperanza de vida al nacer:</b>						<b>Expectation of life at birth:</b>
Ambos sexos	55.19	58.06	60.98	63.75	66.23	birth: Both sexes
Hombres	53.83	56.58	59.25	61.48	63.50	Males
Mujeres	56.61	59.62	62.79	66.13	69.10	Females
<b>Mortalidad infantil (por mil):</b>						<b>Infant mortality (per thousand):</b>
Ambos Sexos	106.42	88.99	72.82	59.52	48.62	Both sexes
Hombres	110.92	92.72	76.25	63.75	53.35	Males
Mujeres	101.70	85.07	69.21	55.07	43.65	Females
<b>Crecimiento natural</b>						
<b>Crecimiento anual:</b>						<b>Natural increase</b>
B-D (en miles)	193	236	289	322	344	Annual natural increase: B-D (in thousands)
<b>Tasa de crecimiento natural (por mil)</b>	34.66	34.63	35.03	32.87	29.54	Natural increase rate (per thousand)
<b>Migración</b>						
<b>Migración anual:</b>						<b>Migration</b>
M (en miles)	35	34	5	5	69	Annual migration M (in thousands)
<b>Tasa de migración:</b>						<b>Migration rate:</b>
m (por mil)	6.19	5.05	0.61	0.52	5.89	m (per thousand)
<b>Crecimiento total</b>						
<b>Crecimiento anual:</b>						<b>Total increase</b>
B-D+M (en miles)	228	271	294	327	412	Annual increase: B-D+M (in thousands)
<b>Tasa de crecimiento total:</b>						<b>Total increase rate:</b>
r (por mil)	40.84	39.67	35.65	33.39	35.43	r (per thousand)

Cuadro 31b (continuación) / Table 31b (continued)  
**VENEZUELA: INDICADORES DEMOGRAFICOS ESTIMADOS POR QUINQUENIOS**  
**VENEZUELA: DEMOGRAPHIC INDICATORS ESTIMATED BY QUINQUENIA**  
*(Periodo/Period 1950-2025)*

Indicadores demográficos	1975- 1980	1980- 1985	1985- 1990	1990- 1995	1995- 2000	Demographic indicators
<b>Fecundidad</b>						
<b>Nacimientos anuales:</b>						
B (en miles)	476	507	519	532	539	B (in thousands)
<b>Tasa bruta de natalidad:</b>						
b (por mil)	34.41	31.48	28.48	26.05	23.92	b (per thousand)
Tasa global de fecundidad	4.45	3.90	3.45	3.12	2.85	Total fertility rate
Tasa bruta de reproducción	2.17	1.90	1.68	1.52	1.39	Gross reproduction rate
<b>Mortalidad</b>						
<b>Muertes anuales:</b>						
D (en miles)	82	89	98	109	122	D (in thousands)
<b>Tasa bruta de mortalidad:</b>						
d (por mil)	5.94	5.51	5.39	5.35	5.40	d (per thousand)
<b>Esperanza de vida al nacer:</b>						
Ambos sexos	67.70	68.97	69.67	70.33	70.96	birth: Both sexes
Hombres	64.85	66.02	66.68	67.31	67.91	Males
Mujeres	70.70	72.07	72.80	73.50	74.17	Females
<b>Mortalidad infantil (por mil):</b>						
Ambos Sexos	43.32	38.74	35.88	33.17	30.66	Infant mortality (per thousand) Both sexes
Hombres	47.85	43.05	39.99	37.10	34.43	Males
Mujeres	38.56	34.21	31.56	29.05	26.71	Females
<b>Crecimiento natural</b>						
<b>Crecimiento anual:</b>						
B-D (en miles)	394	418	421	422	418	Annual natural increase: B-D (in thousands)
<b>Tasa de crecimiento natural (por mil):</b>						
	28.47	25.97	23.08	20.70	18.52	Natural increase rate (per thousand)
<b>Migración</b>						
<b>Migración anual:</b>						
M (en miles)	78	10	10	10	10	Annual migration M (in thousands)
<b>Tasa de migración:</b>						
m (por mil)	5.60	0.63	0.56	0.50	0.45	Migration rate: m (per thousand)
<b>Crecimiento total</b>						
<b>Crecimiento anual:</b>						
B-D+M (en miles)	472	428	431	432	428	Annual increase: B-D+M (in thousands)
<b>Tasa de crecimiento total:</b>						
r (por mil)	34.07	26.60	23.64	21.20	18.97	Total increase rate: r (per thousand)



Cuadro 31b (conclusión) / Table 31b (concluded)  
**VENEZUELA : INDICADORES DEMOGRAFICOS ESTIMADOS POR QUINQUENIOS**  
**VENEZUELA: DEMOGRAPHIC INDICATORS ESTIMATED BY QUINQUENIA**  
*(Período/Period 1950-2025)*

Indicadores demográficos	2000-2005	2005-2010	2010-2015	2015-2020	2020-2025	Demographic indicators
<b>Fecundidad</b>						<b>Fertility</b>
<b>Nacimientos anuales:</b>						<b>Annual births:</b>
B (en miles)	544	543	538	533	526	B (in thousands)
<b>Tasa bruta de natalidad:</b>						<b>Crude birth rate:</b>
b (por mil)	22.06	20.37	18.87	17.58	16.47	b (per thousand)
<b>Tasa global de fecundidad</b>	2.63	2.45	2.31	2.20	2.12	<b>Total fertility rate</b>
<b>Tasa bruta de reproducción</b>	1.28	1.19	1.13	1.07	1.04	<b>Gross reproduction rate</b>
<b>Mortalidad</b>						<b>Mortality</b>
<b>Muertes anuales:</b>						<b>Annual deaths:</b>
D (en miles)	136	153	172	194	220	D (in thousands)
<b>Tasa bruta de mortalidad:</b>						<b>Crude death rate:</b>
d (por mil)	5.53	5.73	6.02	6.39	6.89	d (per thousand)
<b>Esperanza de vida al nacer:</b>						<b>Expectation of life at birth:</b>
Ambos sexos	71.57	72.14	72.68	73.19	73.67	birth: Both sexes
Hombres	68.49	69.03	69.55	70.04	70.50	Males
Mujeres	74.81	75.41	75.97	76.50	77.00	Females
<b>Mortalidad infantil (por mil):</b>						<b>Infant mortality (per thousand)</b>
Ambos Sexos	28.28	26.05	23.99	22.07	20.24	Both sexes
Hombres	31.85	29.43	27.19	25.08	23.07	Males
Mujeres	24.54	22.50	20.62	18.90	17.27	Females
<b>Crecimiento natural</b>						<b>Natural increase</b>
<b>Crecimiento anual:</b>						<b>Annual natural increase:</b>
B-D (en miles)	407	390	367	339	306	B-D (in thousands)
<b>Tasa de crecimiento natural (por mil)</b>	16.54	14.64	12.85	11.19	9.58	<b>Natural increase rate (per thousand)</b>
<b>Migración</b>						<b>Migration</b>
<b>Migración anual:</b>						<b>Annual migration</b>
M (en miles)	0	0	0	0	0	M (in thousands)
<b>Tasa de migración:</b>						<b>Migration rate:</b>
m (por mil)	0.00	0.00	0.00	0.00	0.00	m (per thousand)
<b>Crecimiento total</b>						<b>Total increase</b>
<b>Crecimiento anual:</b>						<b>Annual increase:</b>
B-D+M (en miles)	407	390	367	339	306	B-D+M (in thousands)
<b>Tasa de crecimiento total:</b>						<b>Total increase rate:</b>
r (por mil)	16.54	14.64	12.85	11.19	9.58	r (per thousand)



## DEFINICIONES DE ALGUNOS INDICADORES DEMOGRAFICOS

### **TASA BRUTA DE NATALIDAD:**

Es el cociente entre el número de nacimientos ocurridos durante un período determinado, generalmente un año calendario, y la población media del período.

### **TASA GLOBAL DE FECUNDIDAD:**

Es el número de hijos que en promedio tendría una mujer de una cohorte hipotética de mujeres que durante el período fértil tuvieran sus hijos de acuerdo a las tasas de fecundidad por edad de la población en estudio y no estuvieran expuestas a riesgos de mortalidad desde el nacimiento hasta el término del período fértil.

### **TASA BRUTA DE REPRODUCCION:**

Es el número de hijas que en promedio tendría una mujer de una cohorte hipotética de mujeres que durante el período fértil tuvieran sus hijos de acuerdo a las tasas de fecundidad por edad de la población en estudio y no estuvieran expuestas a riesgos de mortalidad desde el nacimiento hasta el término del período fértil.

### **TASA BRUTA DE MORTALIDAD:**

Es el cociente entre el número total de defunciones ocurridas durante un período determinado, generalmente un año calendario, y la población media del período.

### **ESPERANZA DE VIDA AL NACER:**

Es el número de años que viviría en promedio cada recién nacido de una cohorte hipotética sometida durante su vida a una determinada ley de mortalidad.

### **TASA DE MORTALIDAD INFANTIL:**

Es la probabilidad que tiene un recién nacido de morir antes de cumplir un año de vida. En la práctica, se define como el cociente entre las defunciones de menores de un año ocurridas durante un año calendario y los nacimientos ocurridos en el mismo período.

### **TASA DE CRECIMIENTO NATURAL:**

Es el cociente entre el incremento natural (nacimientos menos defunciones) ocurridos durante un período determinado, generalmente un año calendario, y la población media del mismo período. Puede definirse también como la diferencia entre las tasas brutas de natalidad y de mortalidad.

### **TASA DE MIGRACION:**

Es el cociente entre el saldo neto migratorio (inmigrantes menos emigrantes) ocurridos durante un período determinado, generalmente un año calendario, y la población media del mismo período.

### **TASA DE CRECIMIENTO TOTAL:**

Es el cociente entre el incremento total (nacimientos menos defunciones más inmigrantes y menos emigrantes) ocurridos durante un período determinado, generalmente un año calendario, y la población media del mismo período. Puede definirse también como la suma algebraica de la tasa de crecimiento natural y la tasa de migración.



## DEFINITIONS OF SOME DEMOGRAPHIC INDICATORS

### **CRUDE BIRTH RATE:**

It is the quotient between the number of births during a given period of time, generally a calendar year, and the mean population of this same period.

### **TOTAL FERTILITY RATE:**

It is the average number of children born to each woman of a hypothetical cohort of women that during their reproductive period would have their children according to age-specific fertility rates of the population under study and would not be exposed to mortality risks from birth until the end of their reproductive period.

### **GROSS REPRODUCTION RATE:**

It is the average number of daughters born to each woman of a hypothetical cohort of women that during their reproductive period would have their children according to age-specific fertility rates of the population under study and would not be exposed to mortality risks from birth until the end of their reproductive period.

### **CRUDE MORTALITY RATE:**

It is the quotient between the number of deaths during a given period of time, generally a calendar year, and the mean population of this same period.

### **EXPECTATION OF LIFE AT BIRTH:**

It is the mean number of years that each new-born child of a hypothetical cohort would live, if exposed during his life to a particular law of mortality.

### **INFANT MORTALITY RATE:**

This is the probability that a new-born child dies before completing one year of life. In practice, it is defined as the quotient between the deaths of children under one year of age during a calendar year, and the number of births during the same period.

### **NATURAL GROWTH RATE:**

It is the quotient between the natural growth (birth minus deaths) during a given period of time, generally a calendar year, and the mean population of this same period. It can also be defined as the difference between crude birth and death rates.

### **MIGRATION RATE:**

It is the quotient between the net migration balance (immigrants minus emigrants) during a given period of time, generally a calendar year, and the mean population of this same period.

### **TOTAL GROWTH RATE:**

It is the quotient between the total growth (birth minus deaths plus immigrants minus emigrants) during a given period of time, generally a calendar year, and the mean population of this same period. It can also be defined as the algebraic sum of the natural growth rate and the migration rate.



## NOTAS EXPLICATIVAS

---

Las estimaciones y proyecciones de población por sexo y edad de cada uno de los 20 países de América Latina para el período 1950-2025. Se han elaborado en general con instituciones nacionales.

A continuación se presenta una relación detallada por países de las fuentes de información utilizadas en este Boletín.

### **Argentina:**

“Estimaciones y proyecciones de población. 1950-2025”. Instituto Nacional de Estadística y Censos (INDEC) y CELADE, 1989.

### **Bolivia:**

Proyección de población actualizada en 1990 por CELADE en consulta con el Instituto Nacional de Estadística.

### **Brasil:**

Proyección de población elaborada por CELADE en consulta con el Instituto Brasileiro de Geografía y Estadística (IBGE). 1991.

### **Colombia:**

Proyección de población actualizada en 1991 por el Departamento Administrativo Nacional de Estadística (DANE) y el Departamento Nacional de Planeación (DNP) en colaboración con CELADE.

### **Costa Rica:**

Proyección de población actualizada en 1991 por la Dirección General de Estadística y Censos, Ministerio de Planificación y el Instituto de Vivienda y Urbanismo (INVU) en colaboración con CELADE.

### **Cuba:**

Proyección nacional elaborada por CELADE en colaboración con la Dirección de Demografía del Comité Estatal de Estadística y Censos, 1988.

### **Chile:**

“Chile: Proyecciones de población por sexo y edad. Total del país 1950-2025”. Fascículo F/Chi.1. Instituto Nacional de Estadística y CELADE, abril 1987.

### **Ecuador:**

Proyección de población provisional actualizada en 1991 por CELADE en consulta con el Consejo Nacional de Desarrollo (CONADE) y el Instituto Nacional de Estadística y Censos (INEC).

### **El Salvador:**

Proyección de población actualizada en 1991 por el Ministerio de Planificación y Coordinación del Desarrollo Económico y Social en colaboración con CELADE.

### **Guatemala:**

“Guatemala: Estimaciones y proyecciones de población. 1950-2025”. Dirección General de Estadística de Guatemala y CELADE. Fascículo F/Gua.1, enero 1985.

### **Haití:**

Proyección de población actualizada en 1991 por el Institut Haitien de Statistique et d'Informatique (IHSI) en colaboración con CELADE.

### **Honduras:**

Proyecciones de población elaboradas por CELADE con la participación del Ministerio de Planificación, abril 1986.

### **México:**

Proyección de población provisoria actualizada por CELADE en enero de 1992.

### **Nicaragua:**

Proyección nacional actualizada en 1991 por el Instituto Nacional de Estadística y Censos en colaboración con CELADE.

### **Panamá:**

“Panamá: Estimaciones y proyecciones de población. 1950-2025”. Fascículo F/Pan.1. Dirección de Estadística y Censo, (DEC) y CELADE, noviembre 1983.

### **Paraguay:**

“Paraguay: Estimación y proyección de población según sexo y grupos de edad. Período 1950-2025”. Fascículo F/Par.2. Dirección General de Estadística y Censos. FNUAP y CELADE, octubre 1986.

### **Perú:**

“Perú: Proyecciones revisadas de población 1980-2025”. Boletín de Análisis Demográfico N°31. Instituto Nacional de Estadística e Informática y CELADE. Lima, octubre 1990.

### **República Dominicana:**

“República Dominicana: Estimaciones y proyecciones de población. 1950-2025”. Fascículo F/Rep-Dom.1. Oficina Nacional de Estadística (ONE) y CELADE, mayo 1985.

**Uruguay:**

“Uruguay: Estimaciones y proyecciones de población por edad y sexo, total del país. 1950-2025”. Dirección General de Estadística y Censos y CELADE, marzo 1989.

**Venezuela:**

Proyección de población provisoria actualizada por CELADE en 1991 en consulta con la Oficina Central de Estadística e Informática (OCEI).

A continuación se presentan algunas consideraciones relacionadas con el Cuadro 1.

a. La información correspondiente a otros países y territorios del Caribe proviene de proyecciones de población

elaboradas por la División de Población de las Naciones Unidas.

b. La denominada Zona del Canal de Panamá se incorporó a Panamá en las proyecciones oficiales a partir del año 1980.

c. Las cifras de población para los años calendario desde 1986 a 1989 y desde 1991 a 1994, se obtuvieron por interpolación utilizando para este efecto los multiplicadores de Karup-King.<sup>1</sup>

d. Las poblaciones corresponden a la proyección cuya variante de fecundidad se denomina “media” o “recomendada”.

---

<sup>1</sup>H.Shryock, J. Siegel and Associates, The Methods and Materials of Demography, Academic Press, New York, San Francisco, London, 1976.



## EXPLANATORY NOTES

---

The population estimates and projections by sex and age groups of the 20 Latin American countries for the period 1950-2025, have been elaborated, in general, jointly national institutions.

A detailed list by countries of the information sources used in this Bulletin is presented below.

### **Argentina:**

"Estimaciones y proyecciones de población. 1950-2025". Instituto Nacional de Estadística y Censos (INDEC) and CELADE, 1989.

### **Bolivia:**

Updated population projection in 1990 by CELADE in consultation with the "Instituto Nacional de Estadística".

### **Brazil:**

Population projection elaborated by CELADE in consultation with the "Instituto Brasileiro de Geografia y Estadística" (IBGE). 1991.

### **Colombia:**

Updated population projection of 1991 by the "Departamento Administrativo Nacional de Estadística" (DANE) and the "Departamento Nacional de Planeación" (DNP) in collaboration with CELADE.

### **Costa Rica:**

Updated population projection in 1991 by the "Dirección General de Estadística y Censos, Ministerio de Planificación" and the "Instituto de Vivienda y Urbanismo" (INVU) in collaboration with CELADE.

### **Cuba:**

The national projection elaborated by CELADE with de collaboration of the "Dirección de Demografía del Comité Estatal de Estadística y Censos", 1988.

### **Chile:**

"Chile: Proyecciones de población por sexo y edad. Total del país 1950-2025". Fascículo F/Chi.1. Instituto Nacional de Estadística and CELADE, April 1987.

### **Ecuador:**

Provisional updated population projection in 1991 by CELADE in consultation with the "Consejo Nacional de Desarrollo" (CONADE) and the "Instituto Nacional de Estadística y Censos" (INEC).

### **El Salvador:**

Updated population projection in 1991 by the "Ministerio de Planificación y Coordinación del Desarrollo Económico y Social" in collaboration with CELADE.

### **Guatemala:**

"Guatemala: Estimaciones y proyecciones de población. 1950-2025". Dirección General de Estadística and CELADE. Fascículo F/Gua.1, January 1985.

### **Haiti:**

Updated population projection in 1991 by CELADE in collaboration with the "Institut Haitien de Statistique et d'Informatique" (IHSI).

### **Honduras:**

Population projection elaborated by CELADE with the participation of the "Ministerio de Planificación". April 1986.

### **Mexico:**

Updated provisional population projection elaborated by CELADE in January of 1992.

### **Nicaragua:**

Updated national projection in 1991 by the "Instituto Nacional de Estadística y Censos" in collaboration with CELADE.

### **Panama:**

"Panamá: Estimaciones y proyecciones de población. 1950-2025". Fascículo F/Pan.1. Dirección de Estadística y Censo, (DEC) and CELADE, Noviembre 1983.

### **Paraguay:**

"Paraguay: Estimación y proyección de población según sexo y grupos de edad. Período 1950-2025". Fascículo F/Par.2. Dirección General de Estadística y Censos. FNUAP and CELADE, October 1986.

### **Peru:**

"Perú: Proyecciones revisadas de población 1980-2025". Boletín de Análisis Demográfico No.31. Instituto Nacional de Estadística e Informática and CELADE. Lima, Octubre 1990.

### **Dominican Republic:**

"República Dominicana: Estimaciones y proyecciones de población. 1950-2025". Fascículo F/Rep-Dom.1. Oficina Nacional de Estadística (ONE) and CELADE, May 1985.

**Uruguay:**

“Uruguay: Estimaciones y proyecciones de población por edad y sexo, total del país. 1950-2025”. Dirección General de Estadística y Censos and CELADE, March 1989.

**Venezuela:**

Updated population projection by CELADE in 1991 in consultation with the “Oficina Central de Estadística e Informática” (OCEI).

Certain considerations related to Table 1 are mentioned in the following paragraphs.

a. With respect to the data of those countries included in the other countries and territories of Caribbean the information

was taken from population projections elaborated by the United Nations Population Division.

b. The so-called Panama Canal Zone has been incorporated to Panama in the official projections since the year 1980.

c. The population figure for the calendar years 1986 to 1989 and 1991 to 1994 presented here, were obtained by interpolation utilizing the Karup-King multipliers.<sup>1</sup>

d. The population presented in this Table corresponds to projections made using the fertility variant which has been called “medium” or “recommended”.

---

<sup>1</sup> H. Shryock, J. Siegel and Associates, *The Methods and Materials of Demography*, Academic Press, New York, San Francisco, London, 1976.

**CENTRO LATINOAMERICANO DE DEMOGRAFIA  
LATIN AMERICAN DEMOGRAPHIC CENTRE**

**PUBLICACIONES PERIODICAS  
PERIODICAL PUBLICATIONS**



**Boletín  
Demográfico**

**Edición bilingüe, contiene fundamentalmente información de proyecciones de población de los 20 países de América Latina: total, urbana-rural, económicamente activa, población en edad escolar, etc.**

**Demographic  
Bulletin**

*Bilingual publications, containing, basically, information from population projection of the 20 Latin America countries: total, urban-rural, economically active, population in school age, etc.*

Suscripción anual (2 números) / Annual subscription (2 issues): US\$10  
Valor por cada ejemplar / Single issues: US\$6



**Centro  
Latinoamericano  
de Demografía**

---

**Latin American  
Demographic  
Center**

**Boletín  
demográfico**

**EN/  
UN  
DISKETTE**

**Nº 51**

**Demographic bulletin**

**Boletín demográfico en diskettes**

El conjunto de cuadros del Boletín Demográfico Nº 51 en diskette; los archivos se encuentran grabados en hojas de trabajo LOTUS 1-2-3.

Precio diskette US\$ 30.-

**Demographic bulletin on diskettes**

The tables of Demographic Bulletin No. 51 are on diskette: the files are saved in working sheets LOTUS 1-2-3.

Price of diskette: US\$ 30.-

**CENTRO LATINOAMERICANO DE DEMOGRAFIA/  
LATIN AMERICAN DEMOGRAPHIC CENTRE**

Formulario para solicitar diskettes con cuadros del Boletín demográfico N° 51  
*Form for requesting diskettes with tables of Demographic Bulletin No. 51*

Nombre/Name: .....

.....

Dirección/Address: .....

.....

Organización o institución/Organization or Institution: .....

Se adjunta cheque, sobre Banco de Estados Unidos, por US\$ 30.-/Attached is cheque, of a United States Bank, for US\$ 30.-

Banco/Bank: .....

N° serie/Serial No.: .....

Cheque a nombre del Centro Latinoamericano de Demografía/Please make cheque in the name of "Centro Latinoamericano de Demografía"

Casilla 91, Santiago, Chile

Firma/Signature: .....

Fecha/Date: .....

**Presenta estudios y resultados de investigaciones, eventos que se están desarrollando y, además, comentarios de libros y documentos de actualidad.**

*It presents studies and research results, events that are being carried out and, furthermore, comments on books and recent documents.*

**Notas de Población**



**Population Notes**

Suscripción anual (2 números) / Annual subscription (2 issues): US\$20  
Valor por cada ejemplar / Single issues: US\$12



**Resúmenes sobre Población en América Latina**

**Latin American Population Abstracts**

**Resúmenes sustantivos en español de la literatura: citas bibliográficas con títulos en español e inglés; índices temáticos, geográficos y de autores.**

*Substantive abstracts in Spanish of current literature; bibliographic citations with titles in Spanish and English; convenient subject, geographic and author indices.*

Suscripción anual (1 número) / Annual subscription (1 issue): US\$20

CELADE  
Edificio Naciones Unidas, Avenida Dag Hammarskjöld  
Casilla 91, Santiago, CHILE  
Apartado Postal 5249  
San José, COSTA RICA

CENTRO LATINOAMERICANO DE DEMOGRAFIA  
LATIN AMERICAN DEMOGRAPHIC CENTRE

PAQUETES PARA MICROCOMPUTADOR  
MICROCOMPUTER PACKAGES



**REDATAM-Plus (REcuperación de DATos para Areas pequeñas por Microcomputador)**  
REDATAM-Plus posibilita el almacenamiento, tanto de los microdatos de uno o más censos y/o encuestas como también de datos agregados sobre áreas geográficas, en forma comprimida, sin pérdida de información, en una base de datos jerárquica que para censos completos pueden tener varios millones de casos. Está optimizado para permitir que los usuarios rápidamente seleccionen cualquier área(s) de interés de un país hasta el tamaño de una manzana de una ciudad y luego, sin asistencia de un programador, producir para las áreas seleccionadas cualesquier tabulaciones cruzada y otros resultados para cualesquier variables que existan en los datos originales, y todo ello en forma rápida y bajo costo en un microcomputador común IBM compatible.

**PRECIOS:**

US\$ 75: América Latina y el Caribe: Instituciones gubernamentales y educacionales, instituciones no gubernamentales sin fines de lucro (ONGs) e instituciones internacionales. (En Chile US\$ 60).

US\$ 90: Otros países en desarrollo: Instituciones gubernamentales, educacionales, ONGs e instituciones internacionales.

US\$ 75: Países desarrollados: ONGs.

US\$ 250: Instituciones comerciales de cualquier país y todas las instituciones (excepto ONGs) en países desarrollados.

Se hacen descuentos a talleres y seminarios; favor indicar fechas probables, tiempo que se dedicará a REDATAM-Plus, lugar donde se efectuará, número de participantes y las instituciones que patrocinan el taller.

**REDATAM-Plus (REtrieval of DATA for small Areas by Microcomputer)**

REDATAM-Plus stores the original microdata of one or more censuses and/or surveys, as well as aggregate statistics, in highly compressed form without loss of information, in a hierarchical database which for entire censuses may involve millions of individual houses, households and persons. The software is optimized to allow users to quickly select any ad-hoc small areas of interest down to city blocks from an entire country and then, without programmer assistance, to produce any cross-tabulations and other results for any variables in the original data, rapidly and at low cost, on an ordinary IBM compatible microcomputer.

**PRICES:**

US\$ 75: Latin America and the Caribbean countries: Governmental and educational institutions, non-profit non-governmental institutions (ONGs) and international institutions. (In Chile US\$ 60).

US\$ 90: Other less developed countries: Governmental, educational, ONGs and international institutions.

US\$ 75: Developed countries: ONG's.

US\$ 250: Commercial institutions anywhere and all (except ONG's) in the developed countries. Discounts are available for workshops and seminars; please indicate the likely dates, time to be devoted to REDATAM-Plus, place where it will be held, number of participants and the institutions sponsoring the workshop.

**PANDEM**



(Paquete para ANálisis DEMográficos por Microcomputador). Versión 2.00 en español e inglés. Manual del Usuario en uno u otro idioma.

PANDEM permite efectuar cálculos demográficos y estimaciones indirectas de mortalidad y fecundidad con un alto grado de comunicación entre el usuario y el paquete.

Precio del paquete: US\$20.

(Package for DEMographic Analysis by Microcomputer). Version 2.00 in English and Spanish, with User's Manual in either language.

PANDEM allows the preparation of demographic calculation and indirect estimation of mortality and fertility, with a high degree of communication between the user and the package.

Price of the package: US\$ 20.

## PRODEM

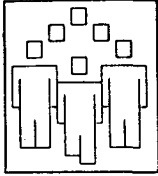

(PROyecciones DEMográficas). Versión 1.00 con documentación en español. PRODEM permite elaborar y desagregar proyecciones de población para los diferentes niveles geográficos de un país a través del uso de métodos demográficos y matemáticos. Por su lógica de construcción, puede ser operado por cualquier usuario con conocimientos básicos en demografía y en el uso de microcomputadores. Precio del paquete: US\$20.

(DEMographic PROjections). Version 1.00 with documentation in Spanish. PRODEM permits the elaboration and disaggregation of population projections for the different geographic levels of a country via the use of demographic and mathematical methods. Due to the logic of its construction, it can be operated by any user who has basic knowledge in demography and the use of microcomputers. Price of the package: US\$20.

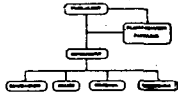

## LRPM/PC

(Modelo de Planificación a Largo Plazo originalmente desarrollado por la oficina del Censo de los Estados Unidos). Versión 1.0 en español e inglés. Manual del Usuario en español. Manual en inglés incorporado en los diskettes de distribución del programa. LRP/PC está compuesto de ocho módulos interconectados para el desarrollo de proyecciones de población, migración rural/urbana, subpoblaciones especiales (ej.: población en edad escolar, etc.), macroeconómicas y proyecciones de la demanda de inversión y de consumo gubernamentales en los sectores de educación, salud y vivienda. Precio del paquete: US\$20.

(Long-Range Planning Model for Microcomputers, Originally developed by the U. S. Bureau of the Census). Version 1.0 in Spanish and English, with User's Manual published only in Spanish. English documentation incorporated in program distribution diskettes. LRP/PC has eight interconnected modules: demographic, rural/urban migration, target population, educational demand, public health demand, housing demand, family planning and macroeconomic projections. Price of the package: US\$20.



PREVIO (Método del Hijo Previo para Estimar la Mortalidad Infantil) PREVIO permite la estimación de la mortalidad infantil a partir de datos que han sido fácilmente obtenidos mediante el "Método del Hijo Previo". Se puede obtener, por ejemplo, información sobre la sobrevivencia del hijo previo a través de entrevistas a mujeres que recién han dado a luz en hospitales o instituciones similares. El programa "menu-driven" facilita tanto la creación de un cuestionario con su correspondiente archivo para la base de datos, como la entrada de la información y análisis de los resultados. La versión 1.0 de este programa, con su manual correspondiente, y un pequeño archivo de datos para fines demostrativos puede ser obtenido en tres idiomas: Español, Inglés y Francés. Precio del paquete: US\$ 20.

PREVIO (Preceding Births Technique to Estimate Infant Mortality) PREVIO permits the estimation of infant mortality from easy collected data using the "Preceding Births Technique". Information on the survival of previous children can be gathered, for example, in hospital interviews with women who just have given birth. The menu-driven program facilitates the creation of the questionnaire and corresponding database as well as the entry and analysis of the data. Version 1.0 of this program with a manual and a small data set for demonstration purposes can be obtained in one of the three languages: Spanish, English and French. Price of the package: US\$ 20.

CELADE  
Edificio Naciones Unidas, Avenida Dag Hammarskjöld  
Casilla 91, Santiago, CHILE  
Apartado Postal 5249  
San José, COSTA RICA

**CENTRO LATINOAMERICANO DE DEMOGRAFIA  
LATIN AMERICAN DEMOGRAPHIC CENTRE**

**LIBROS PUBLICADOS  
BOOKS PUBLISHED**

El Centro Latinoamericano de Demografía publica diversos libros de interés para docentes, investigadores y estudiosos de la demografía y ciencias afines

*The Latin American Demographic Centre publishes a variety of books of particular interest to teachers, researchers and students of demography and related subjects*

Alberts, Joop. <i>Migración hacia áreas metropolitanas de América Latina. Un estudio comparativo.</i> (E/24) US\$ 5.00	Elizaga, J.C. <i>Dinámica y economía de la población.</i> (E/27) US\$ 15.00
Joop Alberts y Miguel Villa. <i>Redistribución espacial de la población en América Latina.</i> (E/28) US\$ 20.00	Elton, Ch. <i>Migración femenina en América Latina; factores determinantes.</i> (E/26) US\$ 5.00
Arretx, C., Mellafe R. y Somoza J. <i>Demografía histórica en América Latina. Fuentes y métodos.</i> (E/1002) US\$ 10.00	Gonnard, R. <i>Historia de las doctrinas de la población.</i> (E/3) US\$ 4.00
Burch, Th.; Lira L.F. y López, V. <i>La familia como unidad de estudio demográfico.</i> (E/1001) US\$ 8.00	Goodman, L.; Keyfitz N. y Pullum Th. W. <i>La formación de la familia y la frecuencia con que se dan diversas relaciones de parentesco.</i> (E/21) US\$ 3.00
CELADE, Ed. <i>Los estudios demográficos en la planificación del desarrollo.</i> (E/12) US\$ 10.00	Hauser Ph.M. y Duncan Otis Dudley. <i>El estudio de la población.</i> (E/15) US\$ 20.00
CELADE, Ed. <i>Nuevas fronteras de la demografía.</i> (E/30) US\$ 12.00	Herrera L. y Pecht, W. <i>Crecimiento urbano de América Latina.</i> (E/22) US\$ 20.00
CELADE, Ed. <i>Métodos para proyecciones demográficas.</i> (E/1003) US\$ 12.00	Keyfitz, N. <i>Introducción a las matemáticas de población.</i> (E/18) US\$ 12.00
CELADE, Ed. <i>Efectos demográficos de grandes proyectos de desarrollo.</i> (E/1005) US\$ 10	López, V.F. <i>Métodos y técnicas de encuesta.</i> (E/25) US\$ 5.00
CELADE, Ed. <i>Población y planificación: Seminario sobre métodos y modelos para microcomputadores.</i> (E/32) US\$ 3.	Lotka, A.J. <i>Teoría analítica de las asociaciones biológicas.</i> (E/5) US\$ 6.00
CELADE, Ed. <i>Información sobre Población para el Desarrollo en América Latina y el Caribe. Informe del Seminario Conjunto CELADE/PROLAP</i> (E/33) US\$ 6	Lotka, A.J. <i>Demografía matemática; selección de artículos.</i> (E/11) US\$ 10.00
CELADE, Ed. <i>Docencia en población en América Latina.</i> (E/34) US\$ 10	Martine, G.R. <i>Formación de la familia y marginalidad urbana en Río de Janeiro.</i> (E/16) US\$ 5.00
Chesnais, J.C. <i>El proceso de envejecimiento de la población.</i> (E/35). US\$ 10	Ortega, A. <i>Tablas de Mortalidad.</i> (E/1004) US\$ 12.
Elizaga, J.C. y Mellon, R. <i>Aspectos demográficos de la mano de obra en América Latina.</i> (E/9) US\$ 4.60	Smulevich, B. la. <i>Críticas de las teorías y la política burguesas de la población.</i> (E/10) US\$ 8.80
Elizaga, J.C. y Macisco J.J. <i>Migraciones internas. Teoría, método y factores sociológicos.</i> (E/19) US\$ 10.00	Vallin, J. <i>Seminario sobre causas de muerte. Aplicación al caso de Francia.</i> (E/31) US\$ 10.
	Pinto A. V. <i>El pensamiento crítico en demografía.</i> (E/8) US\$ 7.00

CELADE publica, además, una amplia gama de monografías y publicaciones conjuntas reseñadas en su catálogo de publicaciones, que puede solicitarse a la dirección indicada.

*In addition, CELADE publishes a wide variety of monographs and joint publications listed in its catalog which can be requested from the address below.*

CELADE  
Edificio Naciones Unidas, Avenida Dag Hammarskjöld  
Casilla 91, Santiago, CHILE  
Apartado Postal 5249  
San José, COSTA RICA

CD - ROM



**USE CDS/MICROISIS para RECUPERAR INFORMACION sobre  
POBLACION EN AMERICA LATINA Y EL CARIBE:  
LA BASE de DATOS BIBLIOGRAFICOS de DOCPAL en CD-ROM**

**Solicite su CD-ROM de la base de datos de DOCPAL  
(producido en colaboración con BIREME)**



