

CEPAL
COMISION ECONOMICA PARA AMERICA LATINA Y EL CARIBE
Oficina en Brasíla

INFORME ESTADÍSTICO DE LA ECONOMIA BRASILEÑA

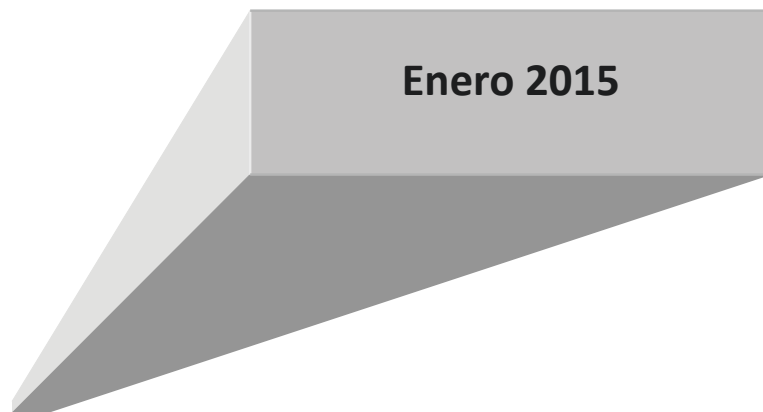

INDICE

Gráficos

Brasil: Evolución de los principales indicadores económicos

1. Brasil: Producción agropecuaria
2. Brasil: Nivel de actividad de la industria manufacturera
3. Brasil: Producción manufacturera por ramas industriales
4. Brasil: Producción industrial según categorías de uso
5. Brasil: Producción industrial, grado de utilización, capacidad instalada
6. Brasil: Índice del volumen de ventas al por menor
7. Brasil: Evolución del salario mínimo real
8. Brasil: Personal ocupado y salario real en el sector manufacturero-Estado de S.Paulo
9. Brasil: Índice mensual de empleo total y por sectores de actividad
10. Brasil: Tasas de desempleo en las principales áreas metropolitanas
11. Brasil: Comercio exterior, FOB
12. Brasil: Estructura de las exportaciones, FOB
13. Brasil: Principales mercados de destino de las exportaciones
14. Brasil: Exportaciones.
15. Brasil: Importaciones por categorías de uso
16. Brasil: Índice de Precios y Quantum de Exportaciones – Total y Factor Agregado
17. Brasil: Índice de Precios y Quantum de Importaciones – Total y Categoría de Uso
18. Brasil: Balance de pagos
19. Brasil: Reservas internacionales en el Banco Central
20. Brasil: Tasa de cambio nominal
21. Brasil: Tasas de variación de los precios
22. Brasil: Variación mensual y trimestral anualizada de los principales índices de precios
23. Brasil: Evolución de la Tasa de Cambio Real
24. Brasil: Tasas de intereses mensuales e inflación
25. Brasil: Medios de pago y base monetaria
26. Brasil: Resultado financiero de la Tesorería Nacional
27. Brasil: Producto Interno Bruto y Población

GRÁFICOS

Gráfico 1:	São Paulo: Producción industrial y Utilización de la Capacidad Instalada
Gráfico 2:	São Paulo: Personal Ocupado, Masa Salarial y Salario Real Medio
Gráfico 3:	Brasil: Índice Mensual de Empleo
Gráfico 3a:	Brasil: Índice Mensual de Empleo (con Ajustamiento Estacional)
Gráfico 4:	Brasil: Tasas de Inflación Oficial, de Intereses de Crédito al Consumidor y de Capital de Giro
Gráfico 5:	Brasil: Comércio Exterior
Gráfico 5a:	Brasil: Comércio Exterior (con Ajustamiento Estacional)
Gráfico 6:	Brasil: Índices de Precios y Quantum de Exportaciones y Importaciones

GRÁFICO 1

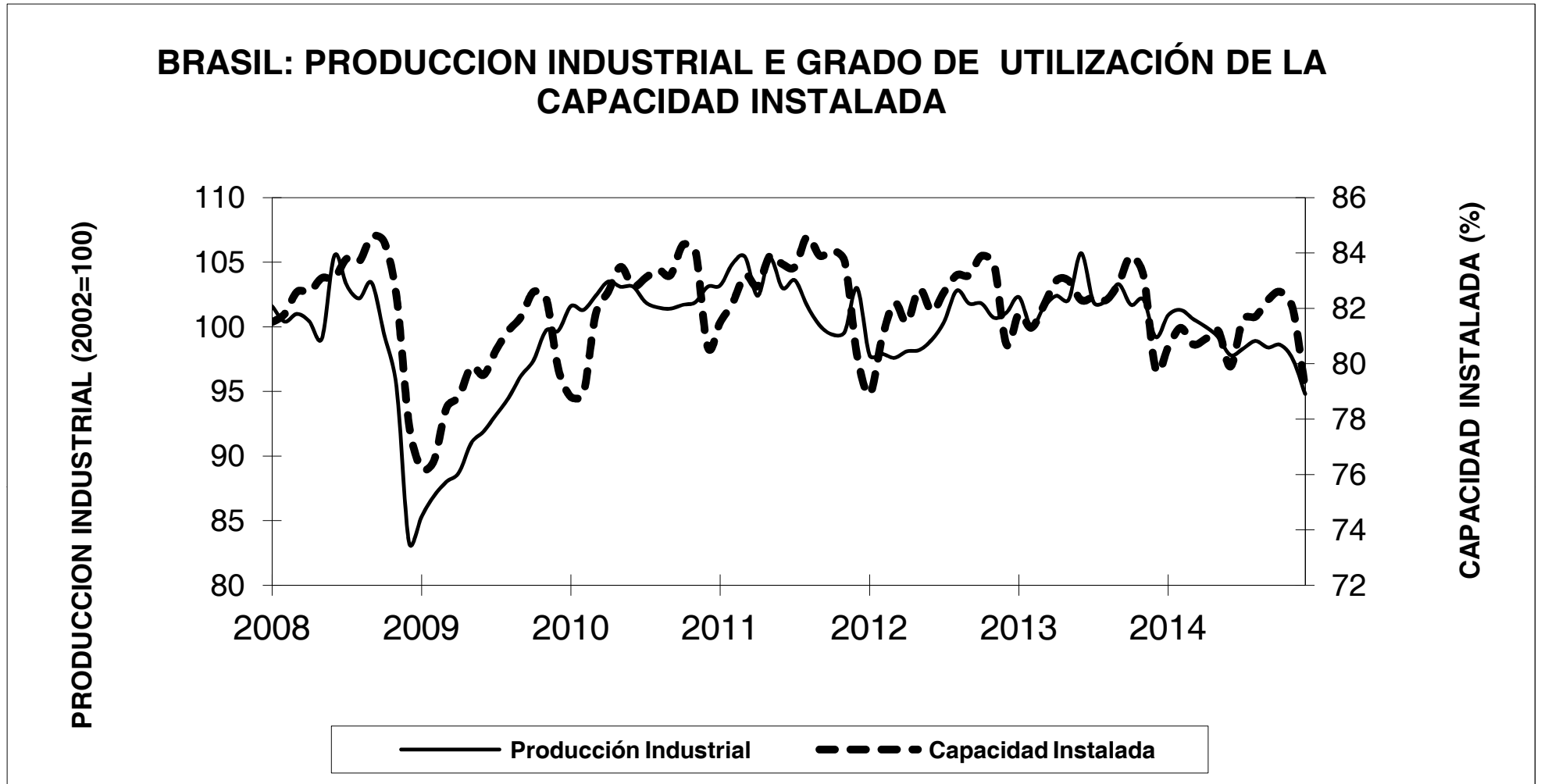

Fuente: Cuadros 3 y 5

GRÁFICO 2

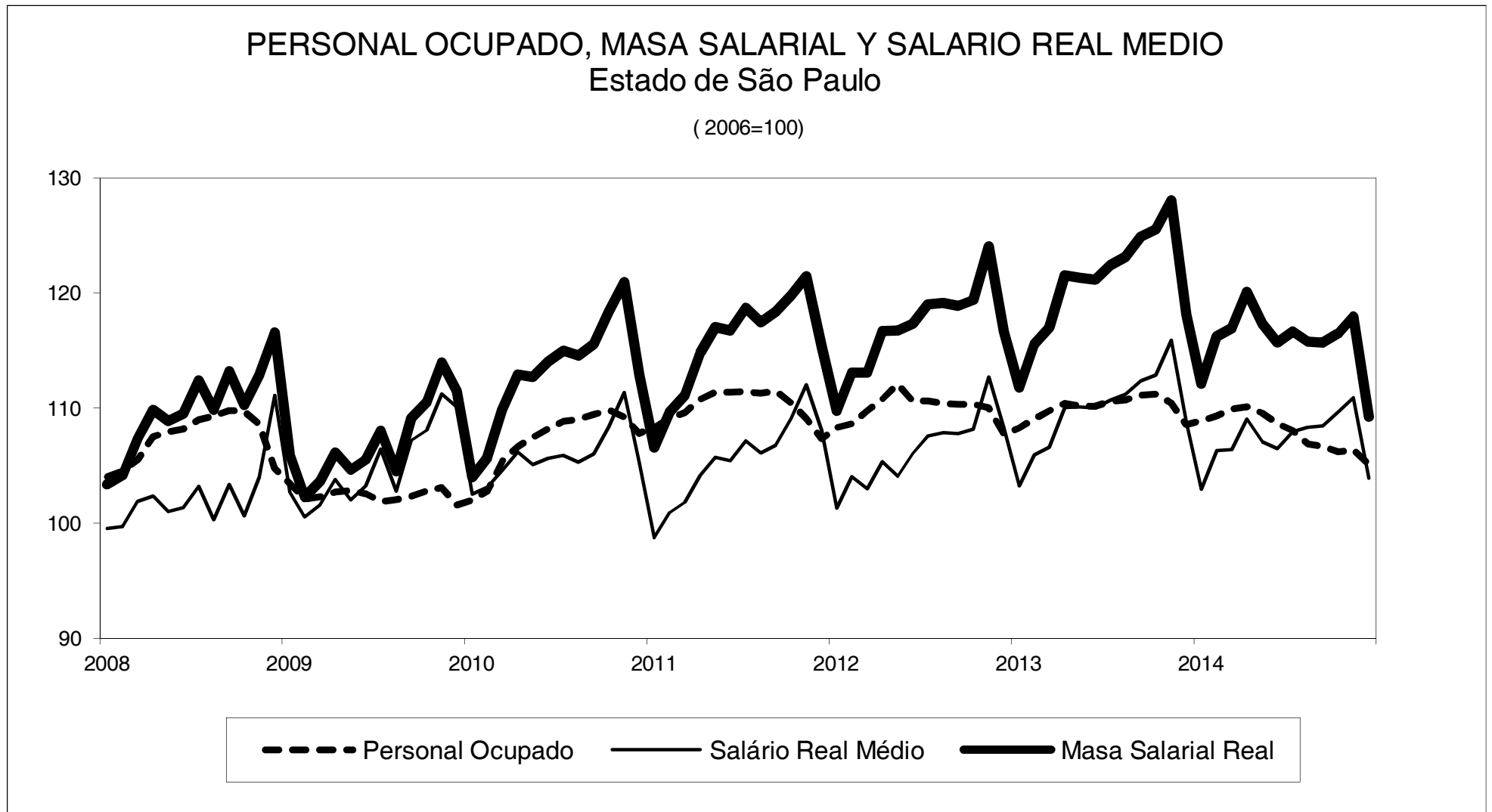

Fuente: Cuadro 8

GRÁFICO 3

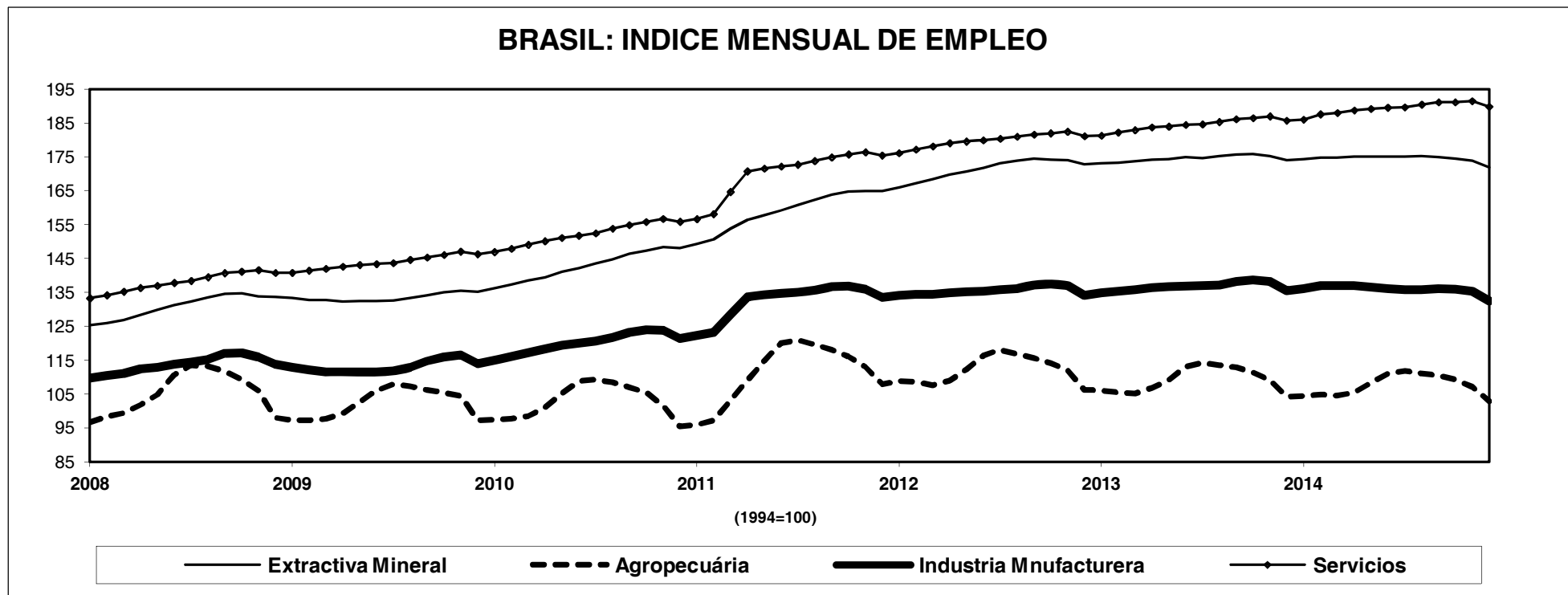

Fuente: Cuadro 9

GRÁFICO 3a

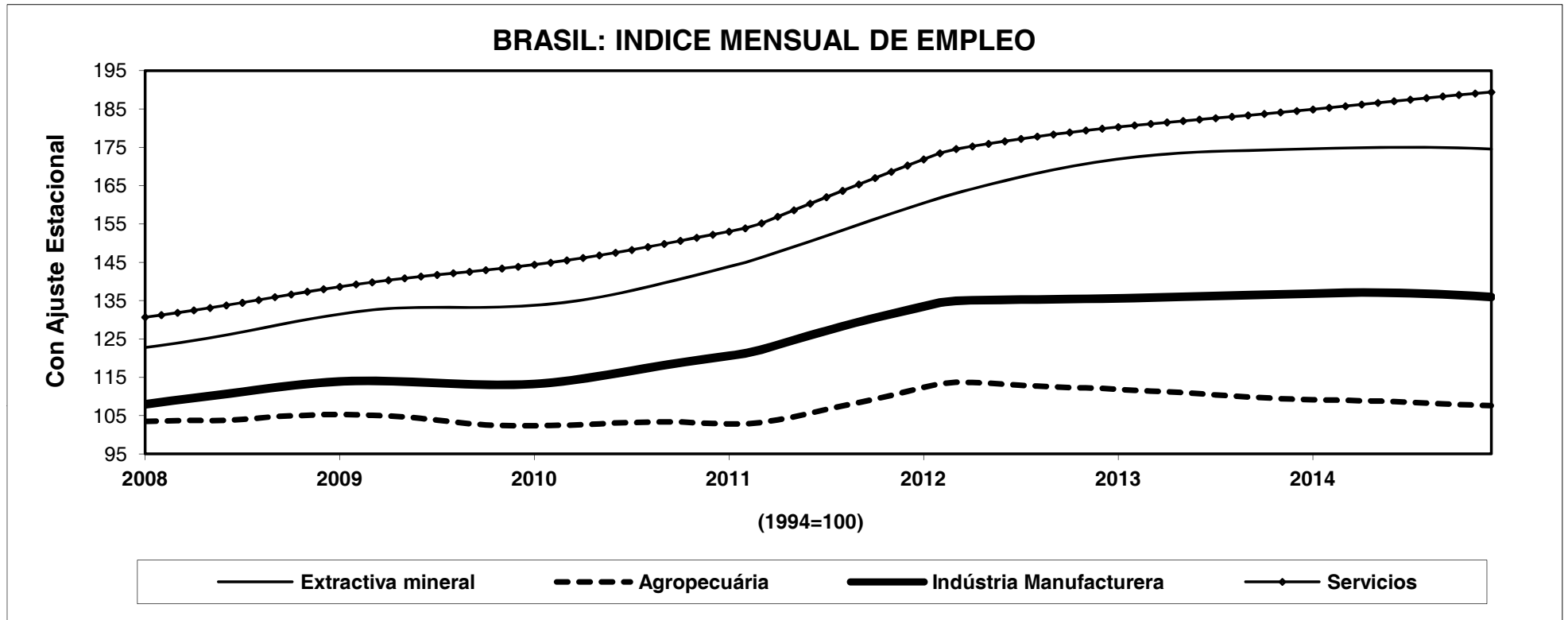

Fuente: Cuadro 9, con Ajustamiento Estacional.

GRÁFICO 4

TASAS DE INFLACION, INTERES DE CRÉDITO AL CONSUMIDOR Y CAPITAL DE GIRO

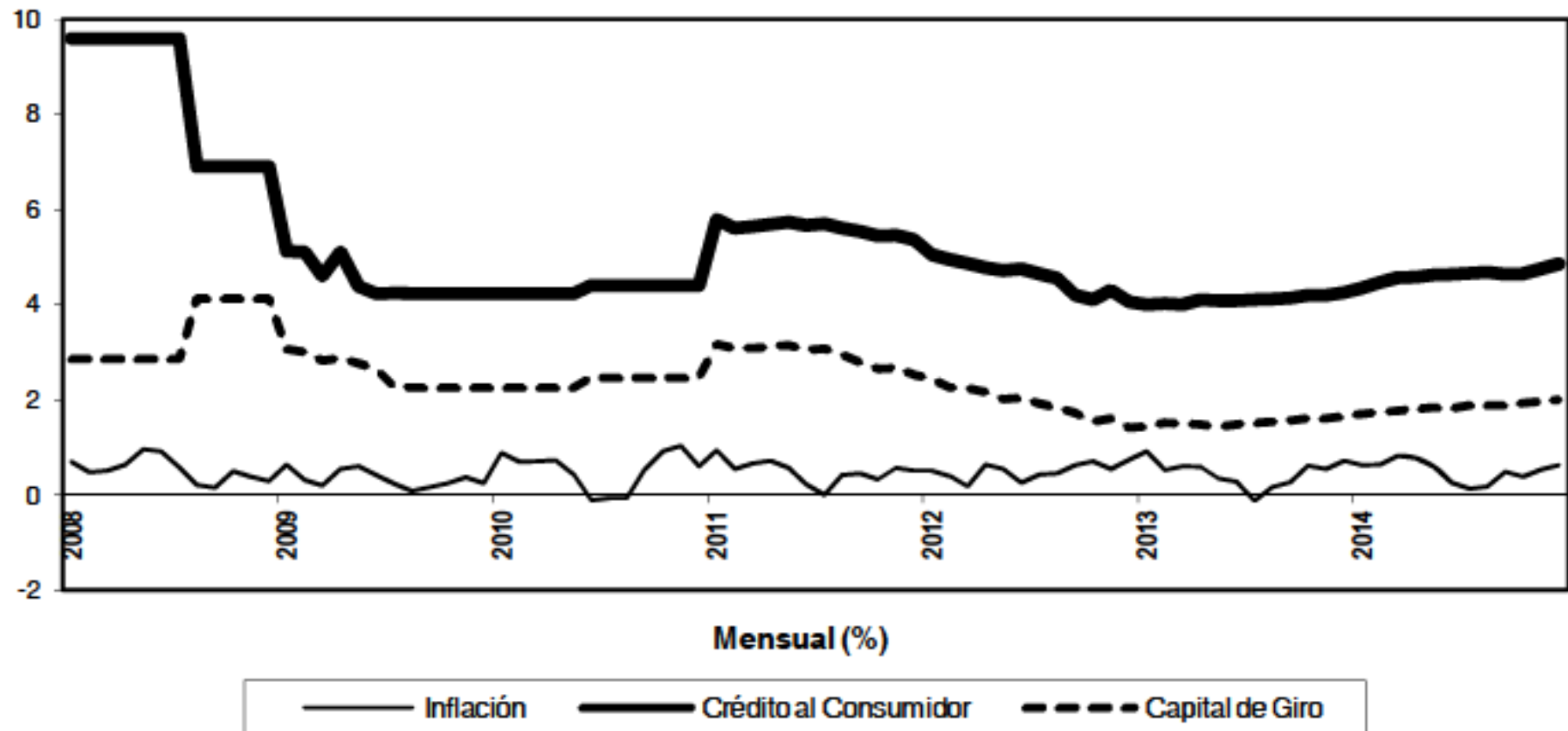

Fuente: Cuadro 22

GRAFICO 5

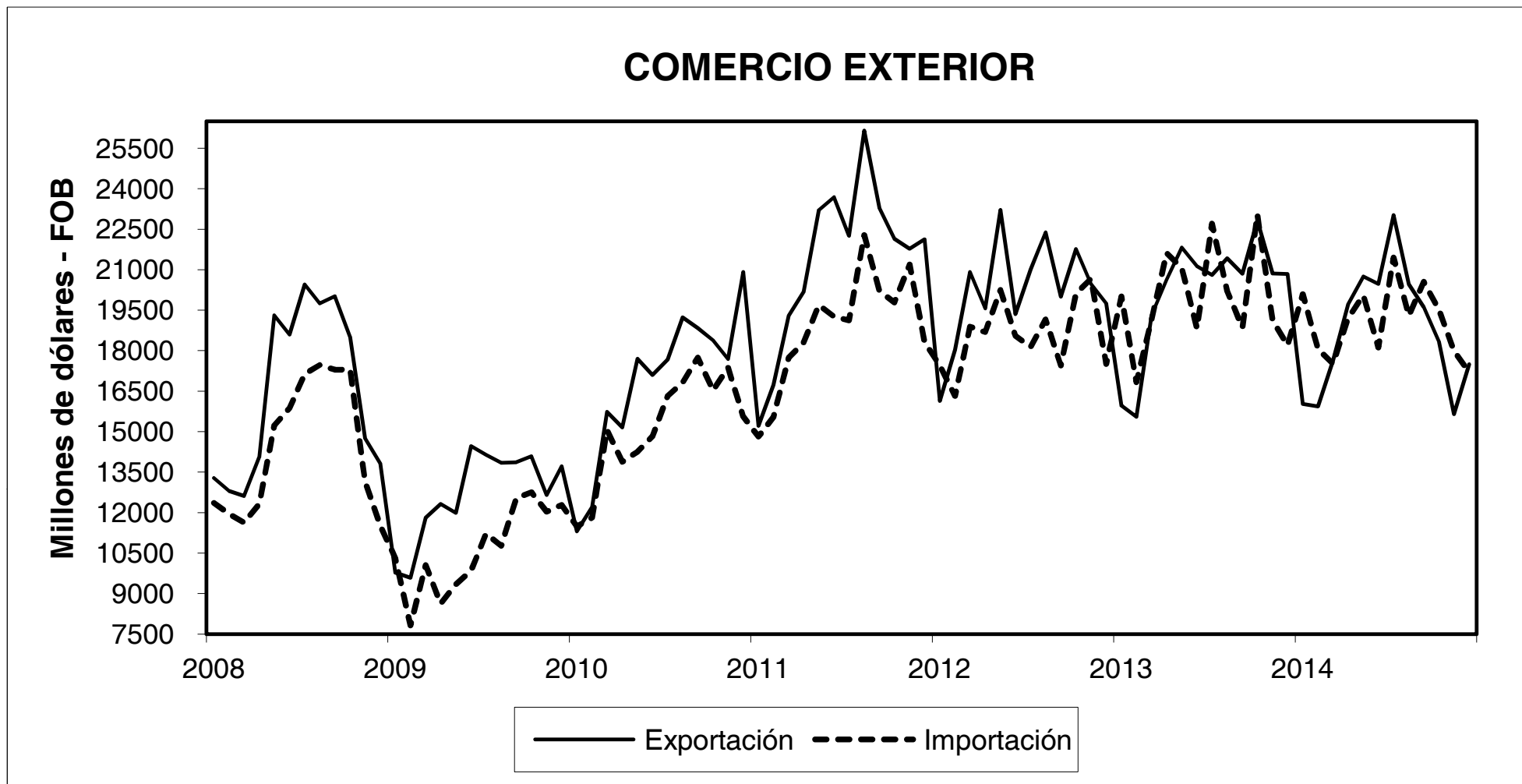

Fuente: Cuadro 11

GRÁFICO 5a

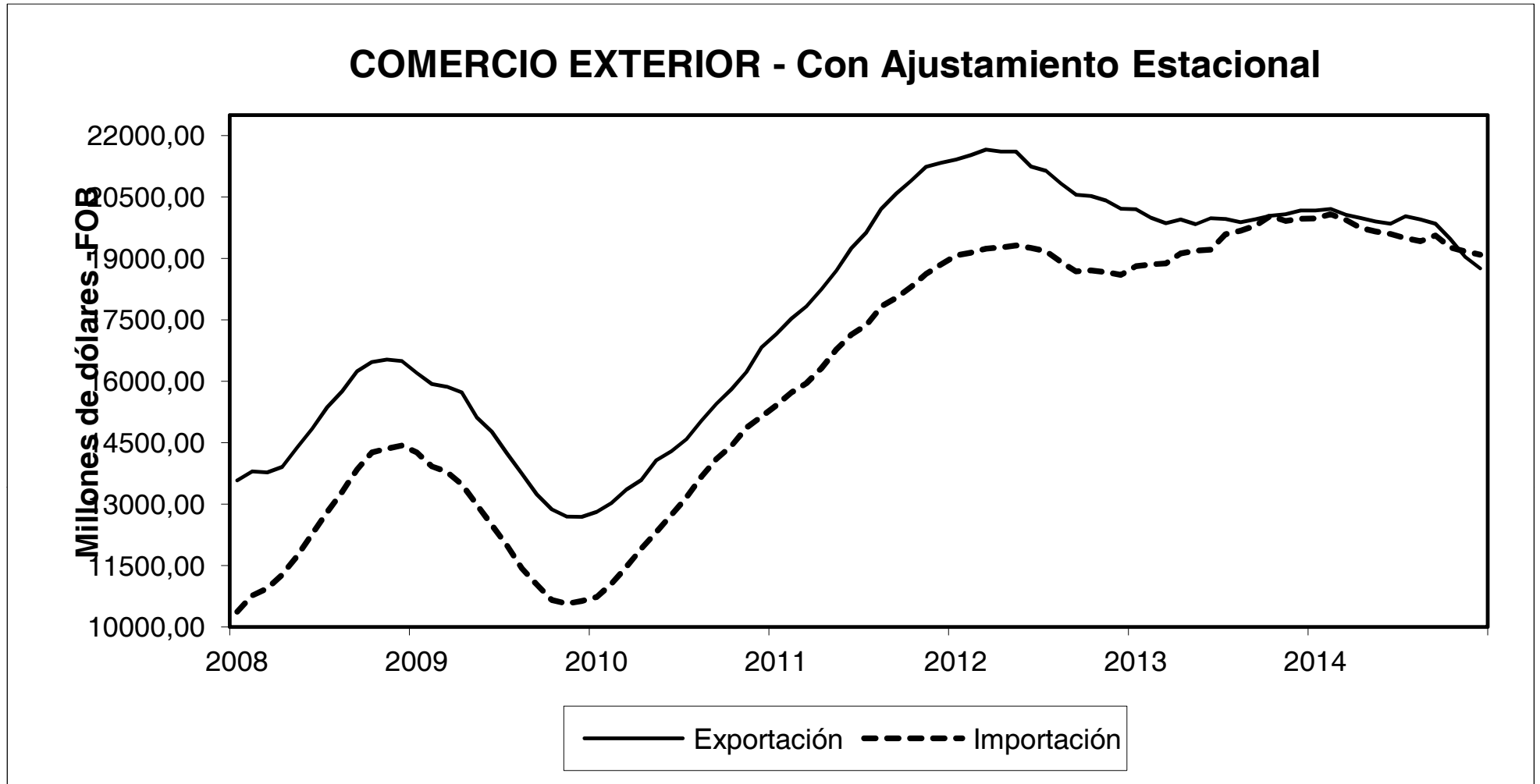

Fuente: Cuadro 11, con Ajustamiento Estacional.

GRÁFICO 6

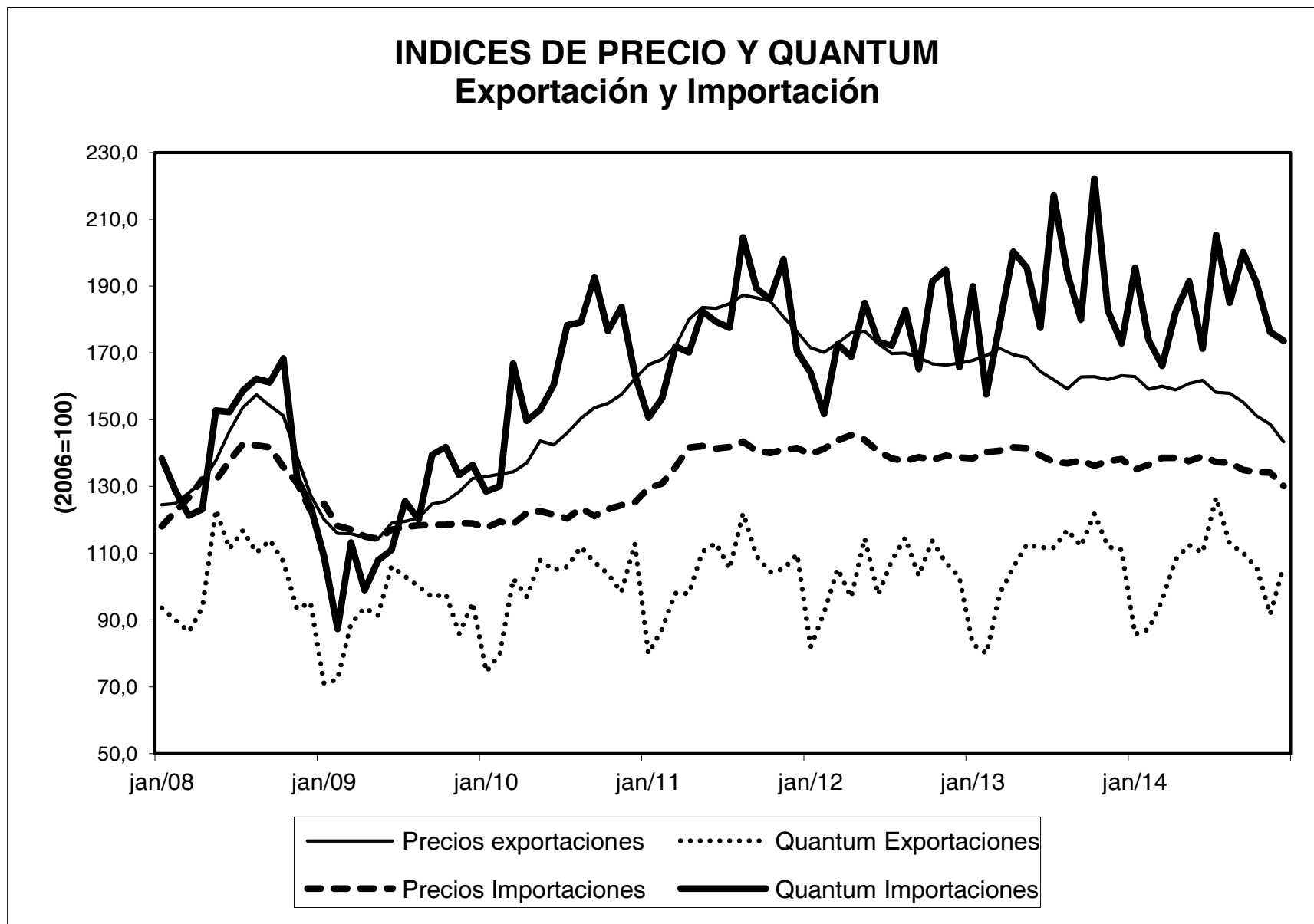

Fuente: Cuadros 16 y 17

Cuadro 1

BRASIL: PRODUCCIÓN AGRÍCOLA

(Estimación oficial a Diciembre 2014 en miles de toneladas)

PRODUCTOS	2014	2013	VARIACIÓN PERCENTUAL														
			14/13	13/12	12/11	11/10	10/09	09/08	08/07	07/06	06/05	05/04	04/03	03/02	02/01	01/00	
Algodón herbáceo (en carozo)	4 289	3 404	26,0	-31,4	-2,2	72,6	0,1	-25,9	-2,4	33,6	-21,3	-3,4	62,0	5,9	-14,9	28,3	
Arroz (en cáscara)	12 150	11 759	3,3	3,2	-15,4	19,0	-10,1	4,2	9,7	-3,7	-13,0	-0,3	28,5	-0,8	2,7	-6,9	
Batata inglesa 1ª cosecha	1 669	1 683	-0,8	3,9	-8,9	13,3	5,2	-7,7	0,2	22,7	-7,0	-1,1	0,2	0,7	5,1	0,8	
Batata inglesa 2ª cosecha	1 125	1 127	-0,2	6,9	-19,2	7,6	0,9	-11,0	24,1	5,3	7,7	-4,6	0,4	2,3	-1,4	8,8	
Batata inglesa 3ª cosecha	947	760	24,6	-7,7	-12,4	6,0	7,0	6,1	5,5	-12,9	3,3	24,1	-23,7	2,2	-8,8	4,7	
Cacao	281	262	7,3	2,0	4,9	6,4	3,6	5,8	5,9	8,5	-13,5	10,3	0,6	-0,7	-0,7	1,4	
Café	2 709	2 921	-7,3	-4,7	15,2	-7,1	17,6	-12,8	25,0	-16,7	21,2	-13,1	24,1	-14,2	17,9	-3,6	
Cana-de-azúcar	689 962	739 267	-6,7	10,0	-5,6	-11,7	5,7	5,9	19,2	13,2	8,3	1,3	5,1	5,4	4,6	4,1	
Cebolla	1 649	1 549	6,5	-1,2	0,1	-9,9	9,6	5,6	-1,3	11,2	6,4	-6,4	-5,5	-0,9	7,5	-10,6	
Frijoles 1ª cosecha	1 408	1 091	29,1	-10,4	-36,9	31,2	-6,4	0,1	-9,9	13,0	11,2	-4,2	-12,1	2,6	38,8	-24,7	
Frijoles 2ª cosecha	1 342	1 324	1,4	18,4	-0,4	-7,4	-18,0	2,1	29,6	-23,0	26,0	6,1	-7,2	16,2	20,8	-0,1	
Frijoles 3ª cosecha	470	520	-9,6	7,2	11,5	-8,2	17,0	-2,9	5,1	-5,5	-12,4	10,1	-10,0	9,7	-0,9	13,1	
Maiz 1ª cosecha	30 588	34 157	-10,4	2,9	-2,6	3,3	-0,2	-15,3	10,7	15,6	15,7	-12,7	-10,5	16,5	-16,2	25,2	
Maiz 2ª cosecha	48 167	46 381	3,9	21,7	72,9	-4,6	28,6	-9,8	19,3	35,7	38,7	-27,7	-18,7	69,7	4,9	55,7	
Mandioca	23 088	21 225	8,8	-9,5	-4,0	7,3	-4,6	1,1	-1,3	0,3	3,6	10,7	8,5	-3,0	1,0	3,6	
Mani (en cascara) 1ª cosecha	296	347	-14,7	11,9	25,0	27,6	-17,1	-3,5	38,9	-10,4	-13,2	29,6	24,1	-8,6	-7,2	13,0	
Mani (en cascara) 2ª cosecha	22	16	37,5	-11,1	-6,7	-40,7	-40,4	20,5	-4,5	16,2	-31,2	17,5	29,7	2,6	9,9	-18,2	
Naranja	14 852	16 284	-8,8	-14,8	-4,3	2,8	4,1	-0,3	1,0	1,2	1,1	-2,2	8,2	-4,0	8,6	0,6	
Soya (en grano)	86 443	81 700	5,8	24,4	-12,3	9,2	20,2	-4,8	3,4	11,1	2,1	3,3	-4,4	21,1	10,8	12,1	
Trigo	6 177	5 718	8,0	30,4	-23,3	-6,5	20,1	-16,0	47,1	62,4	-49,1	-13,8	-7,4	57,1	11,4	75,4	

Fuentes: Comissão Especial de Planejamento, Controle e Avaliação das Estatísticas Agropecuárias - CEPAGRO/FIBGE
Levantamento sistemático da produção agrícola, IBGE.

Cuadro 2

NIVEL DE ACTIVIDAD DE LA INDUSTRIA MANUFACTURERA
(TASAS DE VARIACION)

	Brasil			Estado de São Paulo		
	Producción Física-IBGE			INA-FIESP a/		
	MM-1	MM-12	Acumulado del año	MM-1	MM-12	Acumulado del año
2010						
Enero	1,9	19,1	19,1	0,3	20,7	20,7
Febrero	-0,3	17,8	16,6	0,3	19,3	20,0
Marzo	1,1	17,3	16,4	2,6	19,9	20,0
Abril	1,1	17,2	16,7	-2,4	14,5	18,5
Mayo	-0,4	16,4	13,3	0,4	12,4	17,3
Junio	0,0	15,6	12,2	-0,6	10,2	16,0
Julio	-1,2	14,7	9,3	-0,1	8,2	14,8
Agosto	-0,4	13,7	7,4	1,3	8,6	14,0
Septiembre	-0,1	12,8	5,4	0,2	7,1	13,2
Octubre	0,3	11,9	4,4	0,7	5,9	12,4
Noviembre	0,2	10,9	2,2	0,9	2,3	11,4
Diciembre	1,2	10,2	3,4	0,0	3,6	10,7
2011						
Enero	0,1	1,6	1,6	0,7	4,0	4,0
Febrero	1,6	2,6	3,6	0,1	3,9	4,0
Marzo	0,5	2,7	2,9	-0,4	0,8	2,9
Abril	-2,8	1,7	-1,1	0,0	3,2	3,0
Mayo	2,8	1,8	2,1	0,0	2,8	2,9
Junio	-2,2	1,5	-0,1	-0,7	2,8	2,9
Julio	0,6	1,5	1,7	0,5	3,3	3,0
Agosto	-1,9	1,3	0,1	-1,2	0,8	2,7
Septiembre	-1,5	1,1	-1,3	-1,5	-0,9	2,3
Octubre	-0,7	0,7	-2,3	-1,6	-3,2	1,7
Noviembre	0,2	0,5	-2,3	0,0	-4,1	1,2
Diciembre	3,4	0,4	-0,1	0,2	-3,9	0,8
2012						
Enero	-5,0	-5,2	-5,2	-1,2	-5,7	-5,7
Febrero	0,1	-6,0	-6,7	-0,7	-6,5	-6,1
Marzo	-0,3	-6,4	-7,4	0,5	-5,6	-5,9
Abril	0,5	-5,9	-4,2	-1,8	-7,3	-6,3
Mayo	0,1	-6,1	-6,7	-0,8	-8,0	-6,6
Junio	0,8	-5,7	-3,9	1,7	-5,8	-6,5
Julio	1,4	-5,3	-3,1	0,4	-5,9	-6,4
Agosto	2,4	-4,5	1,2	0,8	-3,9	-6,1
Septiembre	-1,0	-3,9	1,7	-0,1	-2,6	-5,7
Octubre	0,0	-3,3	2,4	0,6	-0,3	-5,2
Noviembre	-1,1	-2,9	1,1	0,4	0,0	-4,7
Diciembre	0,4	-2,8	-1,8	0,9	0,7	-4,3
2013						
Enero	1,7	5,1	5,1	1,9	3,9	3,9
Febrero	-2,7	3,6	2,1	0,6	5,3	4,6
Marzo	2,4	4,1	4,9	-0,6	4,1	4,4
Abril	1,1	4,4	5,5	0,0	6,1	4,8
Mayo	-0,3	4,6	5,1	-2,7	4,0	4,7
Junio	3,2	5,1	7,6	4,2	6,6	5,0
Julio	-3,5	4,7	2,4	-4,7	1,2	4,4
Agosto	0,2	4,1	0,2	-0,5	-0,2	3,9
Septiembre	0,9	3,9	2,1	0,7	0,7	3,5
Octubre	-1,3	3,5	0,7	-0,9	-0,9	3,1
Noviembre	0,2	3,4	2,0	-0,4	-1,7	2,6
Diciembre	-3,3	3,0	-1,8	-3,8	-6,3	1,9
2014						
Enero	2,0	-1,5	-1,5	1,7	-6,5	-6,5
Febrero	0,2	0,0	1,5	-0,7	-7,7	-7,1
Marzo	-0,9	-0,6	-1,8	-0,2	-7,3	-7,2
Abril	-0,7	-1,3	-3,5	0,7	-6,7	-7,1
Mayo	-0,7	-1,8	-3,9	0,1	-4,1	-6,5
Junio	-1,8	-3,0	-8,5	-1,6	-9,4	-7,0
Julio	0,7	-3,2	-4,6	0,6	-4,4	-6,6
Agosto	0,0	-3,4	-4,8	-0,2	-4,1	-6,3
Septiembre	-0,4	-3,7	-6,0	-0,5	-5,3	-6,2
Octubre	0,3	-3,8	-4,4	0,4	-4,0	-6,0
Noviembre	-1,3	-4,0	-5,8	-1,6	-5,1	-5,9
Diciembre	-3,5	-4,1	-6,0	-4,3	-5,5	-5,9

Fuente: IBGE, Diretoria de Pesquisas, Coordenação de Indústria, com ajustamento estacional.

Estado de São Paulo: Federação das Indústrias do Estado de São Paulo, FIESP.

a/ Datos de la industria de São Paulo. INA=Indicador del Nivel de Actividad de la Industria. Con ajuste sazonal.

Cuadro 3

BRASIL: PRODUCCION MANUFACTURERA POR RAMAS INDUSTRIALES

(Con ajustamiento estacional, 2002=100)

Secciones y Actividades de la Industria	2013											2014											
	Fev	Mar	Abr	Mai	Jun	Jul	Ago	Set	Out	Nov	Dez	Jan	Fev	Mar	Abr	Mai	Jun	Jul	Ago	Set	Out	Nov	Dez
Industria total	100,0	101,5	102,4	102,1	105,7	101,9	102,0	103,3	101,7	102,1	99,2	100,9	101,3	100,6	100,0	99,2	97,8	98,3	98,9	98,4	98,6	97,5	94,8
Industria Extractiva	96,1	92,5	94,8	94,3	98,2	95,9	96,5	96,3	98,9	99,0	97,4	98,2	97,3	99,5	99,7	100,3	101,3	102,2	104,5	104,5	104,5	103,9	104,4
Industria manufacturera	100,0	102,4	103,5	103,2	106,5	102,8	103,0	103,9	102,5	102,7	99,3	101,3	101,5	100,6	99,9	99,2	97,4	98,1	98,1	97,7	98,0	96,7	93,3
Alimentos	97,6	98,2	100,7	99,5	99,2	100,2	102,0	104,2	99,2	102,4	101,9	99,7	100,7	99,4	101,9	102,8	105,8	98,8	99,8	95,8	98,4	94,3	94,3
Bebidas	98,1	98,3	95,8	98,0	95,3	99,1	99,1	98,5	95,4	95,9	97,2	99,2	101,9	102,8	101,8	100,6	102,6	99,5	94,7	94,7	94,2	94,8	97,5
Tabaco	59,6	80,9	89,4	89,6	95,7	101,0	92,5	101,0	112,3	117,4	113,1	52,1	62,1	69,0	76,9	90,7	94,9	100,2	121,4	112,3	104,2	103,6	99,0
Textiles	100,4	101,6	102,2	99,7	102,3	99,1	99,0	98,7	99,9	98,4	97,1	96,3	95,4	95,0	94,6	95,9	89,8	95,4	95,0	95,9	94,8	93,4	82,2
Prendas de vestir y accesorios	98,1	100,1	100,5	100,4	102,6	98,3	98,6	99,7	99,9	95,7	99,6	100,3	101,4	100,5	97,1	97,2	87,3	96,1	96,3	97,3	94,2	90,5	98,4
Cueros, artículos para viaje y Calzados	106,9	104,9	110,0	101,5	106,6	104,7	104,4	102,7	105,8	103,3	94,2	97,7	99,2	100,3	99,2	99,4	98,8	99,5	100,0	101,9	99,9	100,0	99,1
Productos de madera	100,7	95,6	103,7	100,8	103,7	101,9	101,8	101,9	104,8	106,4	102,4	103,1	102,3	100,6	97,9	97,5	96,4	98,6	98,3	102,3	99,4	98,1	98,1
Celulosa, papel y productos de papel	99,2	99,4	100,4	99,8	100,9	98,3	97,7	99,7	101,3	98,4	98,2	98,8	98,3	98,7	98,2	97,8	98,2	99,0	99,7	99,4	99,1	99,2	98,9
Coque, productos derivados de petróleo y biocombustible	103,3	105,9	107,7	109,5	103,2	108,0	106,9	102,5	104,6	111,9	107,5	103,8	104,0	109,9	110,7	106,0	113,6	110,9	112,1	110,2	111,5	110,0	107,3
Perfumería, jabones, detergentes, productos de limpieza y higiene personal	104,5	104,6	107,2	100,7	106,0	105,9	101,9	109,6	110,3	108,8	105,6	106,9	107,3	107,2	108,2	108,0	104,3	107,8	103,4	105,9	106,1	105,3	107,7
Otros productos químicos	103,3	103,1	103,9	105,3	107,2	105,5	106,1	105,4	104,1	105,2	103,9	103,7	102,1	99,2	97,3	101,0	100,3	103,5	101,3	100,8	99,9	100,2	101,5
Productos farmacéuticos y farmquímicos	94,2	97,6	95,9	98,3	112,6	97,6	96,2	100,7	96,3	103,0	96,7	104,9	105,0	103,4	105,9	103,8	98,6	104,5	95,6	106,7	95,0	98,4	97,3
Caucho y plástico	99,2	100,8	100,6	100,2	103,0	102,3	101,5	101,4	100,5	101,5	97,3	99,8	101,5	100,2	99,0	97,1	90,7	91,0	94,6	98,6	96,5	96,6	93,9
Minerales no-metálicos	101,4	103,3	103,3	101,3	103,0	102,9	101,6	101,5	103,3	103,3	101,0	101,8	102,3	101,3	99,6	100,0	96,4	98,8	100,1	101,2	98,6	99,2	97,5
Metalurgia	98,5	99,3	101,2	103,2	102,7	98,8	100,2	99,8	99,2	100,2	97,5	97,3	100,8	98,6	95,2	91,5	90,5	89,9	90,0	91,7	90,9	88,9	87,0
Productos de metal - exclusive máquinas y equipos	98,0	97,1	96,6	96,3	103,1	100,3	97,4	101,0	98,9	96,8	92,4	89,2	91,8	90,6	91,4	89,8	86,9	88,1	89,4	87,7	87,0	87,7	85,1
Equipos de informática, productos electrónicos y ópticos	101,3	101,9	102,6	96,1	105,8	103,9	107,6	105,9	109,4	114,2	112,8	119,0	121,2	116,2	114,3	104,3	72,7	99,2	95,4	94,9	98,7	93,9	92,9
Máquinas, aparatos y materiales eléctricos	104,0	105,6	110,5	96,9	107,6	106,1	104,7	103,7	101,4	100,8	94,8	98,3	98,9	99,4	99,3	97,1	84,9	97,2	98,3	96,7	96,2	93,6	89,3
Máquinas y equipos	105,6	104,9	106,1	102,5	106,4	105,3	103,5	106,4	105,8	104,2	98,5	105,5	104,0	98,5	99,1	99,6	89,7	95,9	99,2	99,1	98,8	96,7	88,8
Vehículos automotores, remolques y carrocería	101,2	111,5	116,3	116,3	117,8	108,9	110,1	112,3	107,2	105,6	95,7	100,1	102,0	97,4	96,7	93,3	75,3	82,6	84,8	93,6	91,4	91,8	86,5
Otros equipos de transporte	100,0	100,0	102,7	97,7	109,8	98,3	98,1	107,7	106,7	104,9	101,1	101,9	100,1	104,8	102,4	102,2	90,6	109,4	99,3	97,2	101,2	101,9	98,5
Muebles	100,5	107,0	105,4	99,9	102,2	100,4	102,2	102,1	100,7	99,8	98,3	97,1	98,4	98,1	94,8	91,2	88,0	92,7	92,9	94,7	95,4	95,9	92,1
Diversos	108,9	103,9	105,5	104,3	109,2	105,3	107,4	115,9	112,9	115,0	106,3	103,0	102,1	100,9	101,6	97,3	95,6	102,4	98,8	104,5	101,1	118,5	99,2

Fuente: IBGE, Diretoria de Pesquisas, Coordenação de Indústria

Cuadro 4

BRASIL: PRODUCCION INDUSTRIAL SEGUN CATEGORIAS DE USO
(Indice base fija: media 2002=100, con ajustamiento estacional)

	Bienes de consumo					Total Industria
	Bienes de Capital	Bienes Intermedios	Total	Consumo durables	Consumo semi-durables y no durables	
2013						
Enero	106,5	100,9	102,9	105,2	102,2	102,3
Febrero	114,6	98,8	98,8	95,6	99,1	100,0
Marzo	113,9	99,9	101,1	103,4	100,6	101,5
Abril	115,2	100,8	102,5	106,2	102,5	102,4
Mayo	110,7	100,6	102,4	106,1	101,9	102,1
Junio	117,6	101,1	109,8	109,4	105,9	105,7
Julio	112,7	100,4	102,3	105,5	102,0	101,9
Agosto	114,6	101,1	102,5	105,0	102,5	102,0
Septiembre	118,4	100,8	103,1	107,3	102,7	103,3
Octubre	116,3	100,2	101,9	103,6	101,6	101,7
Noviembre	112,5	101,6	102,3	103,8	102,6	102,1
Diciembre	91,3	98,7	101,6	101,1	100,8	99,2
2014						
Enero	108,6	98,6	101,6	101,8	102,0	100,9
Febrero	112,1	98,7	103,3	105,7	102,4	101,3
Marzo	107,8	98,9	102,4	101,7	102,4	100,6
Abril	106,4	98,5	101,6	99,4	102,5	100,0
Mayo	103,0	97,6	101,1	95,1	103,4	99,2
Junio	89,4	97,4	97,0	72,7	101,8	97,8
Julio	102,2	97,2	100,0	92,5	102,5	98,3
Agosto	101,7	99,0	99,2	90,4	101,4	98,9
Septiembre	102,6	97,2	100,2	98,2	102,7	98,4
Octubre	102,7	97,1	100,2	96,0	101,7	98,6
Noviembre	102,3	96,8	98,8	93,6	100,0	97,5
Diciembre	78,8	96,0	96,8	91,5	98,3	94,8

Fuente: Indicadores da Produção Industrial por Seções e Atividades de Indústria

Cuadro 5
PRODUCCIÓN INDUSTRIAL
GRADO DE UTILIZACIÓN DE LA CAPACIDAD INSTALADA
(Porcentajes)

Años y meses	Brasil	Estado de
	(CNI)	São Paulo (FIESP)
2000	80,7	81,6
2001	80,3	80,7
2002	80,8	81,1
2003	78,6	77,5
2004	81,3	80,9
2005	80,7	81,1
2006	80,6	80,5
2007	82,4	82,2
2008		
Marzo	82,6	83,0
Abril	82,6	82,6
Mayo	83,1	83,6
Junio	83,1	84,1
Julio	83,8	84,0
Agosto	83,7	83,5
Septiembre	84,4	83,6
Octubre	84,5	83,9
Noviembre	82,2	82,0
Diciembre	77,7	75,9
2009		
Enero	76,2	76,7
Febrero	76,5	76,3
Marzo	78,4	77,6
Abril	78,8	78,9
Mayo	79,9	80,8
Junio	79,6	80,5
Julio	80,5	81,4
Agosto	81,2	81,5
Septiembre	81,7	82,6
Octubre	82,6	83,2
Noviembre	82,4	82,2
Diciembre	79,8	79,6
2010		
Enero	78,8	76,3
Febrero	78,9	76,1
Marzo	81,8	81,3
Abril	82,6	82,0
Mayo	83,5	83,7
Junio	82,5	83,2
Julio	83,1	83,2
Agosto	83,4	83,8
Septiembre	83,2	83,4
Octubre	84,2	84,3
Noviembre	84,0	84,0
Diciembre	80,6	81,1
2011		
Enero	81,5	80,7
Febrero	82,2	81,7
Marzo	83,2	82,4
Abril	82,8	82,5
Mayo	83,9	83,6
Junio	83,6	82,9
Julio	83,5	83,1
Agosto	84,6	84,1
Septiembre	83,9	83,4
Octubre	84,1	83,2
Noviembre	83,7	82,5
Diciembre	80,3	78,5
2012		
Enero	78,9	79,8
Febrero	80,9	80,1
Marzo	82,2	81,7
Abril	81,5	81,0
Mayo	82,7	82,0
Junio	81,9	81,4
Julio	82,6	82,8
Agosto	83,2	83,5
Septiembre	83,2	83,0
Octubre	83,9	83,6
Noviembre	83,6	83,1
Diciembre	80,7	79,3
2013		
Enero	81,8	80,6
Febrero	81,3	80,4
Marzo	82,1	81,2
Abril	83,0	82,2
Mayo	83,0	82,4
Junio	82,3	81,7
Julio	82,4	82,2
Agosto	82,3	82,7
Septiembre	82,9	82,5
Octubre	83,9	83,1
Noviembre	83,2	82,2
Diciembre	79,8	78,3
2014		
Enero	80,6	78,9
Febrero	81,3	80,3
Marzo	80,7	79,2
Abril	80,9	79,9
Mayo	81,2	80,5
Junio	79,9	79,4
Julio	81,6	80,5
Agosto	81,7	80,7
Septiembre	82,3	80,6
Octubre	82,6	80,7
Noviembre	82,0	80,0
Diciembre	79,1	77,1

Fuentes: Brasil: Confederação Nacional da Indústria - (CNI).

Estado de São Paulo: Federação das Indústrias do Estado de São Paulo.

Cuadro 6

Brasil: Índice del Volumen de Ventas al por menor

Periodo	(Media 2003=100)						
	Comercio al por menor general	Combustibles y lubricantes	Hipermercados, supermercados, alimentos y bebidas y tabaco	Tejidos, vestuario y calzados	Móviles y electrodomésticos	Automóviles, motocicletas, partes y piezas	
2000	106,21	101,74	106,63	102,85	102,81	134,66	
2001	104,54	98,90	107,03	104,49	101,49	129,83	
2002	103,81	104,48	105,11	103,17	100,88	107,76	
2003	100,00	100,00	100,00	100,00	100,00	100,00	
2004	109,25	104,65	107,21	104,72	126,41	117,80	
2005	114,51	96,96	110,46	110,84	146,66	118,54	
2006	121,56	89,18	118,80	112,99	161,69	127,08	
2007	133,32	93,61	126,37	125,08	186,82	155,54	
2008	145,53	102,39	133,45	131,03	214,71	175,98	
2009	154,09	103,25	144,58	127,46	219,26	195,42	
2010	170,86	110,03	157,49	141,00	259,41	223,02	
2011	182,23	111,74	163,85	146,04	302,42	236,70	
2012	197,58	119,41	177,70	151,13	339,18	254,07	
2013	206,00	126,93	181,12	156,27	355,98	257,79	
2011	Ene	171,97	110,96	154,82	118,01	306,23	210,73
	Feb	159,78	106,26	147,76	110,80	257,36	228,11
	Mar	173,12	113,78	161,31	122,94	269,36	238,57
	Abr	174,54	107,06	167,47	129,97	263,35	224,04
	May	178,49	108,54	156,15	156,42	306,17	251,54
	Jun	173,75	107,88	154,02	157,85	269,27	233,41
	Jul	179,71	112,55	164,44	142,05	287,96	234,85
	Ago	180,31	114,98	162,72	135,33	294,16	247,00
	Sep	176,09	111,79	159,85	126,70	291,02	239,09
	Oct	183,10	114,89	166,88	133,68	301,84	226,59
	Nov	185,07	113,21	164,16	142,72	324,19	245,79
	Dic	250,80	119,03	206,61	275,97	458,10	260,68
2012	Ene	185,38	110,08	167,93	119,78	346,51	227,23
	Feb	176,67	110,69	167,47	107,27	292,20	205,22
	Mar	194,78	119,46	181,35	128,28	325,77	252,09
	Abr	185,03	113,65	173,52	128,16	296,19	213,84
	May	193,23	116,37	169,83	162,75	334,57	249,79
	Jun	190,04	115,20	171,17	158,76	311,40	281,63
	Jul	192,67	121,18	172,58	150,07	324,22	273,27
	Ago	198,35	126,38	176,58	146,70	339,16	312,16
	Sep	191,08	124,39	175,63	133,48	309,10	216,34
	Oct	199,87	128,05	177,89	139,69	343,34	281,22
	Nov	200,56	121,81	177,76	152,16	351,08	257,60
	Dic	263,34	125,69	220,66	286,46	496,59	278,40
2013	Ene	196,32	120,20	173,47	126,01	366,61	245,41
	Feb	176,14	109,58	163,95	107,80	289,28	211,79
	Mar	203,55	123,64	188,78	135,72	323,16	255,62
	Abr	187,99	123,20	164,15	141,36	323,14	261,73
	May	201,74	126,84	174,25	164,37	355,64	259,78
	Jun	193,28	124,64	169,98	153,68	320,43	255,15
	Jul	204,23	130,64	177,24	159,07	359,89	268,35
	Ago	210,65	133,21	186,47	152,12	365,96	272,52
	Sep	199,30	129,62	177,39	134,01	331,98	246,42
	Oct	210,46	135,86	183,76	144,58	360,50	269,41
	Nov	214,80	132,65	188,07	161,44	383,03	268,94
	Dic	273,61	133,11	225,96	295,05	492,12	278,40
2014	Ene	208,88	128,50	183,19	129,79	387,51	249,34
	Feb	190,58	124,82	172,97	115,56	319,94	222,16
	Mar	192,15	128,84	183,50	125,68	335,44	214,97
	Abr	200,59	125,17	180,73	134,01	331,22	235,56
	May	211,22	129,63	179,12	167,66	385,16	242,64
	Jun	195,21	121,28	171,34	149,84	320,75	207,44
	Jul	202,39	130,24	177,24	152,55	326,78	234,81
	Ago	208,55	133,74	183,67	150,91	338,51	225,10
	Sep	200,30	133,37	174,02	134,01	332,31	235,08
	Oct	215,09	138,85	187,25	145,44	354,01	239,24
	Nov	216,95	132,65	185,25	164,02	376,90	242,31

Fuente: IBGE

Cuadro 7
BRASIL: EVOLUCION DEL SALARIO MINIMO REAL

Años/meses	Salario Mínimo Nominal REAL (R\$)/Mes	Salario Mínimo Real (Indice Dic 1994=100)		
		IGP-DI a/	ICV b/	
2009	Enero	415,00	157,36	199,31
	Febrero	465,00	176,55	222,86
	Marzo	465,00	178,05	221,51
	Abril	465,00	177,97	220,47
	Mayo	465,00	177,66	219,61
	Junio	465,00	178,23	219,35
	Julio	465,00	179,37	218,61
	Agosto	465,00	179,21	218,17
	Septiembre	465,00	178,77	217,78
	Octubre	465,00	178,84	217,76
	Noviembre	465,00	178,71	217,19
	Diciembre	465,00	178,91	216,67
2010	Enero	510,00	194,26	234,61
	Febrero	510,00	192,17	233,03
	Marzo	510,00	190,96	231,04
	Abril	510,00	189,60	229,30
	Mayo	510,00	186,67	228,82
	Junio	510,00	186,03	229,30
	Julio	510,00	185,62	229,78
	Agosto	510,00	183,60	229,97
	Septiembre	510,00	181,61	228,91
	Octubre	510,00	179,75	227,57
	Noviembre	510,00	176,96	225,32
	Diciembre	510,00	176,29	223,71
2011	Enero	540,00	184,85	233,90
	Febrero	540,00	183,09	232,76
	Marzo	545,00	183,66	233,25
	Abril	545,00	182,75	231,06
	Mayo	545,00	182,73	229,89
	Junio	545,00	182,97	230,30
	Julio	545,00	183,06	230,39
	Agosto	545,00	181,95	229,48
	Septiembre	545,00	180,60	228,33
	Octubre	545,00	179,88	227,74
	Noviembre	545,00	179,11	226,54
	Diciembre	545,00	179,39	224,77
2012	Enero	622,00	204,13	254,46
	Febrero	622,00	203,99	253,85
	Marzo	622,00	202,85	252,34
	Abril	622,00	200,80	251,03
	Mayo	622,00	198,99	249,73
	Junio	622,00	197,63	249,46
	Julio	622,00	194,67	248,91
	Agosto	622,00	192,19	247,82
	Septiembre	622,00	190,51	246,49
	Octubre	622,00	191,10	245,31
	Noviembre	622,00	190,63	244,21
	Diciembre	622,00	189,38	242,61
2013	Enero	678,00	205,79	261,81
	Febrero	678,00	205,38	260,95
	Marzo	678,00	204,74	259,08
	Abril	678,00	204,87	257,74
	Mayo	678,00	204,21	256,92
	Junio	678,00	202,67	256,03
	Julio	678,00	202,39	256,46
	Agosto	678,00	201,46	255,95
	Septiembre	678,00	198,76	255,18
	Octubre	678,00	197,52	253,79
	Noviembre	678,00	196,96	252,07
	Diciembre	678,00	195,61	250,35
2014	Enero	724,00	208,05	264,71
	Febrero	724,00	206,30	262,98
	Marzo	724,00	203,29	260,76
	Abril	724,00	202,38	258,77
	Mayo	724,00	203,30	257,43
	Junio	724,00	204,59	256,58
	Julio	724,00	205,72	256,33
	Agosto	724,00	205,59	256,02
	Septiembre	724,00	205,55	254,77
	Octubre	724,00	204,35	253,68
	Noviembre	724,00	202,04	252,04
	Diciembre	724,00	201,28	250,16

Fuente: Ministério do Trabalho, Secretaria Nacional do Trabalho.

a/ Salario nominal deflactado por el Índice General de Precios, disponibilidad interna.

b/ Salario nominal deflactado por el Índice de Costo de Vida de Brasil (FGV)

Cuadro 8

PERSONAL OCUPADO, MASA SALARIAL Y SALARIO REAL MEDIO EN EL SECTOR MANUFACTURERO

	DEL ESTADO DE SÃO PAULO								
	INDICE MENSUAL			VARIACIONES PORCENTUALES					
	(Base:2006=100)			HASTA EL MES a/			ACUMULADO EN 12 MESES b/		
	Empleo	Salario Real Medio	Masa Salarial Real c/	Empleo	Salario Real Medio	Masa Salarial Real	Empleo	Salario Real Medio	Masa Salarial Real
Promedios									
2000	96,5	91,9	89,1	0,1	0,9	1,3	-2,2	-0,6	-2,4
2001	90,3	91,2	81,7	-5,2	0,9	-5,8	-2,3	2,0	-1,1
2002	86,6	92,4	79,9	-5,0	1,3	-3,0	-6,0	-0,1	-6,3
2003	86,2	89,0	76,4	-0,9	-5,6	-6,4	-1,9	-2,4	-4,1
2004	89,7	92,5	82,6	2,1	5,0	6,9	1,4	1,8	3,0
2005	94,8	92,6	87,1	7,1	-0,3	6,3	6,2	1,2	7,2
2006	100,0	99,7	99,7	4,6	5,3	11,1	4,7	3,4	8,7
2007	103,1	102,1	105,1	3,8	5,3	9,3	4,6	6,9	12,2
2008	107,4	102,4	109,9	4,4	-0,6	3,6	3,6	-0,1	3,4
2009	102,5	105,0	107,2	-3,3	1,9	-1,6	-0,4	1,5	1,1
2010	107,2	105,8	113,0	2,5	1,5	4,0	-0,6	2,2	1,4
2011	110,1	105,5	115,6	4,4	-1,7	2,5	4,8	-0,6	4,1
2012	110,0	106,4	117,0	-0,1	1,5	1,8	0,6	1,0	1,7
2010									
Enero	102,0	102,6	104,0	-1,4	-0,2	-1,8	-4,7	2,3	-2,8
Febrero	102,8	103,1	105,7	-0,4	1,2	0,7	-4,4	2,4	-2,4
Marzo	105,4	104,6	109,9	0,8	1,8	2,5	-3,9	2,7	-1,7
Abril	106,7	106,2	112,9	1,5	1,9	3,5	-3,3	2,7	-0,9
Mayo	107,5	105,1	112,7	2,1	2,1	4,3	-2,5	2,9	0,1
Junio	108,2	105,6	114,0	2,7	2,2	4,9	-1,6	2,9	1,0
Julio	108,9	105,9	115,0	3,3	1,8	5,2	-0,5	2,6	1,9
Agosto	109,0	105,3	114,5	3,7	1,8	5,7	0,6	2,6	3,1
Septiembre	109,5	106,0	115,6	4,1	1,5	5,7	1,8	2,2	3,9
Octubre	109,8	108,4	118,4	4,4	1,4	5,9	2,9	1,6	4,5
Noviembre	109,2	111,3	121,0	4,5	1,3	5,9	3,9	1,1	5,0
Diciembre	107,8	105,3	112,9	4,6	0,8	5,5	4,6	0,8	5,5
2011									
Enero	108,3	98,7	106,6	6,2	-3,7	2,4	5,3	0,5	5,9
Febrero	109,1	100,9	109,7	6,2	-2,9	3,1	5,7	0,1	5,9
Marzo	109,6	101,8	111,1	5,4	-2,8	2,4	5,8	-0,4	5,5
Abril	110,8	104,2	114,8	5,0	-2,6	2,2	5,8	-0,7	5,1
Mayo	111,4	105,7	117,1	4,7	-2,0	2,6	5,7	-0,9	4,7
Junio	111,4	105,4	116,7	4,4	-1,7	2,5	5,5	-1,1	4,3
Julio	111,4	107,1	118,7	4,1	-1,2	2,6	5,1	-1,0	4,0
Agosto	111,3	106,1	117,4	3,9	-1,0	2,6	4,7	-1,1	3,4
Septiembre	111,5	106,8	118,4	3,6	-0,8	2,6	4,3	-0,9	3,2
Octubre	110,5	109,1	119,8	3,3	-0,7	2,5	3,8	-0,9	2,7
Noviembre	109,1	112,0	121,4	3,0	-0,5	2,3	3,2	-0,9	2,2
Diciembre	107,3	108,0	115,3	2,7	-0,3	2,2	2,7	-0,3	2,2
2012									
Enero	108,3	101,3	109,8	0,0	2,6	3,0	2,2	0,2	2,3
Febrero	108,6	104,1	113,1	-0,2	2,9	3,1	1,7	0,7	2,2
Marzo	109,8	103,0	113,1	-0,1	2,3	2,6	1,4	1,0	2,3
Abril	110,8	105,3	116,7	-0,1	2,0	2,4	1,0	1,2	2,3
Mayo	112,1	104,1	116,7	0,1	1,3	1,8	0,8	1,0	1,9
Junio	110,6	106,1	117,3	-0,1	1,1	1,6	0,5	1,1	1,8
Julio	110,6	107,6	119,0	-0,2	1,0	1,4	0,2	1,0	1,5
Agosto	110,4	107,9	119,1	-0,2	1,1	1,4	0,0	1,1	1,4
Septiembre	110,3	107,8	118,9	-0,3	1,1	1,3	-0,2	1,1	1,3
Octubre	110,3	108,2	119,4	-0,3	0,9	1,1	-0,3	1,0	1,1
Noviembre	110,0	112,7	124,0	-0,2	0,9	1,2	-0,2	1,0	1,3
Diciembre	107,7	108,3	116,6	-0,2	0,8	1,2	-0,2	0,8	1,2
2013									
Enero	108,3	103,3	111,8	0,0	1,9	1,9	-0,2	0,8	1,1
Febrero	109,1	105,9	115,6	0,2	1,9	2,0	-0,1	0,7	1,1
Marzo	109,8	106,6	117,0	0,1	2,4	2,5	-0,1	0,9	1,2
Abril	110,4	110,0	121,5	0,0	2,9	2,9	-0,1	1,1	1,4
Mayo	110,2	110,1	121,3	-0,3	3,5	3,1	-0,3	1,7	1,8
Junio	110,2	110,0	121,2	-0,3	3,5	3,2	-0,3	2,0	2,0
Julio	110,6	110,7	122,4	-0,3	3,4	3,1	-0,2	2,2	2,2
Agosto	110,7	111,2	123,1	-0,2	3,4	3,1	-0,1	2,3	2,4
Septiembre	111,1	112,4	124,9	-0,1	3,5	3,4	0,0	2,6	2,8
Octubre	111,2	112,9	125,5	0,0	3,6	3,5	0,1	3,0	3,2
Noviembre	110,5	115,9	128,1	0,0	3,5	3,5	0,0	3,2	3,3
Diciembre	108,6	108,8	118,1	0,1	3,2	3,3	0,1	3,2	3,3
2014									
Enero	108,9	103,0	112,1	0,6	-0,3	0,3	0,1	3,1	3,2
Febrero	109,3	106,3	116,3	0,4	0,0	0,5	0,1	2,9	3,1
Marzo	109,9	106,4	117,0	0,3	0,0	0,3	0,1	2,6	2,8
Abril	110,1	109,1	120,1	0,2	-0,3	-0,1	0,1	2,2	2,3
Mayo	109,6	107,1	117,3	0,0	-0,8	-0,8	0,2	1,5	1,7
Junio	108,7	106,5	115,7	-0,2	-1,2	-1,4	0,1	0,9	1,1
Julio	108,0	108,0	116,7	-0,5	-1,4	-1,9	0,0	0,5	0,4
Agosto	106,9	108,3	115,8	-0,9	-1,5	-2,4	-0,4	0,0	-0,4
Septiembre	106,7	108,5	115,7	-1,2	-1,7	-3,0	-0,8	-0,7	-1,4
Octubre	106,2	109,7	116,5	-1,6	-1,9	-3,4	-1,2	-1,3	-2,5
Noviembre	106,4	110,9	118,0	-1,7	-2,1	-3,8	-1,5	-1,9	-3,4
Diciembre	105,1	103,9	109,3	-1,9	-2,3	-4,1	-1,9	-2,3	-4,1

Fuente: Federação das Indústrias do Estado de São Paulo-FIESP.

a/ Sobre igual período del año anterior. b/ Sobre los 12 meses inmediatamente anteriores.

c/ Total Salarios nominales deflactados por el Índice de Costo de Vida de São Paulo,(PC-Pipe).

Cuadro 9
BRASIL: INDICE MENSUAL DE EMPLEO TOTAL Y POR SECTORES DE ACTIVIDAD

(Base: 1994=100)

Período	Total	Extractiva Mineral	Industria manufac- turera	Servicios Industriales de utilidad publica a/	Construcción Civil	Comercio	Servicios	Adminis- tración Pública	Agrope- cuaria
1992	99,70	105,60	100,72	100,77	105,96	97,46	98,91	100,55	99,08
1993	99,71	101,54	100,43	100,51	101,51	98,69	99,23	100,13	99,88
1994	100,00	100,00	100,00	100,00	100,00	100,00	100,00	100,00	100,00
1995	100,14	96,43	99,90	97,42	96,98	101,34	100,50	99,94	99,02
1996	98,28	92,55	95,17	93,11	95,63	100,24	99,80	100,15	95,86
1997	98,05	91,43	93,86	88,31	95,72	101,14	100,01	99,81	93,03
1998	96,70	90,35	89,26	82,11	95,74	101,30	100,23	99,90	91,90
1999	94,27	87,72	86,20	77,26	86,57	100,03	99,28	99,73	85,93
2000	94,26	87,80	83,54	71,80	88,24	101,14	100,21	100,31	87,74
2001	94,07	87,35	82,71	73,90	87,43	101,02	100,48	100,31	86,86
2002	97,11	89,52	84,90	75,13	85,07	106,83	104,14	101,57	89,29
2003	100,03	93,53	87,42	76,07	81,17	112,74	107,18	102,84	92,72
2004	105,12	99,53	93,14	77,49	83,28	119,88	111,62	104,62	98,46
2005	111,06	106,37	98,58	79,75	87,82	128,82	117,89	105,58	100,49
2006	116,46	114,38	101,98	82,82	95,90	136,47	124,14	108,80	102,77
2007	122,44	122,16	107,40	84,22	103,87	144,80	130,13	110,21	103,37
2008	130,33	130,83	113,63	86,71	122,11	154,58	138,01	114,96	105,26
2009	134,23	133,51	113,09	88,06	131,80	161,95	143,87	117,53	102,37
2010	142,45	142,76	120,05	91,07	149,72	172,71	152,22	118,86	102,97
2011	159,43	159,08	132,52	96,65	178,63	196,05	170,25	120,10	111,31
2012	166,86	171,33	135,53	99,39	192,17	206,57	179,87	122,28	112,10
2013	169,75	174,52	136,73	101,23	193,12	211,77	184,49	122,05	109,24
2010									
Enero	137,06	136,19	115,03	88,98	139,45	167,90	146,95	115,94	97,47
Febrero	137,93	137,34	116,00	89,44	141,55	168,13	147,90	117,21	97,73
Marzo	139,03	138,47	117,11	89,84	143,87	168,80	149,09	118,18	98,42
Abril	140,30	139,51	118,39	90,29	146,17	169,73	150,16	118,84	101,00
Mayo	141,53	141,06	119,35	90,54	148,51	170,72	151,12	119,15	105,11
Junio	142,41	142,19	120,03	90,83	149,99	171,31	151,76	119,40	108,75
Julio	143,16	143,46	120,66	91,15	152,27	171,95	152,44	119,60	109,27
Agosto	144,39	144,80	121,74	91,81	154,66	173,43	153,86	119,99	108,52
Septiembre	145,41	146,35	123,18	92,06	155,95	174,68	154,90	120,26	107,03
Octubre	146,25	147,33	123,90	92,40	156,65	176,53	155,85	120,41	105,39
Noviembre	146,82	148,32	123,76	92,68	156,18	179,51	156,72	120,44	101,55
Diciembre	145,15	148,11	121,41	92,82	151,38	179,83	155,89	116,95	95,42
2011									
Enero	145,75	149,34	122,22	93,20	153,37	179,42	156,69	116,81	95,95
Febrero	146,89	150,68	123,14	93,37	155,19	179,81	158,14	118,77	97,29
Marzo	153,65	153,79	128,51	95,15	167,55	188,61	164,69	119,59	103,21
Abril	159,98	156,46	133,61	96,91	179,47	196,83	170,75	120,30	109,11
Mayo	161,08	157,76	134,31	97,26	181,45	197,44	171,57	120,52	114,69
Junio	162,02	159,16	134,68	97,34	183,54	198,17	172,19	120,71	119,97
Julio	162,63	160,79	135,07	97,62	185,28	198,87	172,72	120,71	120,93
Agosto	163,46	162,38	135,65	97,61	187,43	199,94	173,81	120,94	119,56
Septiembre	164,38	163,84	136,74	97,87	189,13	200,98	174,87	121,17	118,10
Octubre	164,92	164,82	136,82	97,97	189,83	202,47	175,76	121,28	116,01
Noviembre	165,10	164,92	135,93	97,93	188,28	205,10	176,39	121,32	113,05
Diciembre	163,32	164,97	133,55	97,60	183,00	204,91	175,42	119,03	107,86
2012									
Enero	163,82	165,93	134,17	97,86	185,68	204,03	176,13	118,97	108,71
Febrero	164,48	167,12	134,49	98,09	187,44	203,87	177,18	121,16	108,68
Marzo	164,96	168,41	134,41	98,36	189,71	204,03	178,12	122,00	107,50
Abril	165,90	169,72	134,91	98,89	192,29	204,85	179,07	122,58	109,01
Mayo	166,49	170,73	135,24	98,89	193,23	205,07	179,57	122,97	112,22
Junio	167,01	171,73	135,41	99,45	193,50	205,34	179,91	123,19	116,38
Julio	167,63	173,11	135,81	99,87	195,11	205,90	180,36	123,66	118,03
Agosto	168,06	173,80	136,08	100,44	195,83	206,66	180,97	123,82	116,89
Septiembre	168,72	174,44	137,17	100,62	196,48	207,52	181,60	123,87	115,57
Octubre	169,01	174,22	137,46	100,47	195,95	208,73	181,99	123,35	114,17
Noviembre	169,21	174,04	137,03	100,00	193,32	211,38	182,46	122,95	111,91
Diciembre	167,06	172,74	134,12	99,76	187,50	211,46	181,13	118,82	106,16
2013									
Enero	167,18	173,08	134,83	100,88	189,51	209,88	181,29	118,92	106,11
Febrero	167,70	173,20	135,38	100,87	190,45	209,63	182,22	120,61	105,46
Marzo	168,17	173,71	135,80	100,78	191,64	209,71	182,91	121,50	105,16
Abril	168,99	174,19	136,46	101,37	193,61	210,11	183,75	122,02	106,83
Mayo	169,29	174,33	136,72	101,39	193,49	210,11	183,99	122,41	109,11
Junio	169,82	174,87	136,85	101,52	193,63	210,30	184,48	122,58	113,09
Julio	169,99	174,70	136,97	101,17	193,92	210,34	184,61	122,60	114,31
Agosto	170,53	175,19	137,16	101,05	194,60	211,52	185,33	122,96	113,50
Septiembre	171,42	175,76	138,19	101,31	196,39	212,79	186,13	123,25	112,82
Octubre	171,81	175,92	138,74	101,63	196,25	214,02	186,48	123,33	111,29
Noviembre	172,02	175,24	138,19	101,67	194,33	216,46	186,99	123,25	109,05
Diciembre	170,13	174,04	135,51	101,17	189,59	216,40	185,73	121,19	104,19
2014									
Enero	170,25	174,25	136,13	101,49	191,90	214,56	186,01	121,35	104,44
Febrero	171,34	174,72	136,97	101,89	193,41	215,01	187,59	123,06	104,84
Marzo	171,39	174,72	137,06	102,01	193,28	214,38	188,01	123,52	104,49
Abril	171,83	175,07	137,00	102,28	193,55	214,77	188,76	123,99	105,43
Mayo	172,07	175,11	136,54	102,38	193,70	214,75	189,19	124,28	108,37
Junio	172,18	175,06	136,07	102,37	192,95	214,58	189,53	124,49	111,09
Julio	172,23	175,11	135,83	102,39	193,12	214,60	189,67	124,65	111,75
Agosto	172,66	175,27	135,76	102,43	193,26	215,54	190,44	124,74	111,12
Septiembre	173,18	174,91	136,17	102,55	193,76	216,40	191,13	124,83	110,53
Octubre	173,06	174,50	135,98	102,52	191,73	217,18	191,15	124,85	109,22
Noviembre	173,09	173,94	135,27	102,55	188,75	219,66	191,47	124,74	107,08
Diciembre	170,77	171,90	132,50	102,24	180,75	219,31	189,83	122,02	102,81

Fuente: Ministerio del Trabajo/Secretaría de Políticas de Empleo y Salario/Coordinación General de Estadísticas del Trabajo.

Nota: Empleos sujetos a la Reglamentación de las Leyes de Trabajo, CLT. a/ Distribución de energía eléctrica, agua, gas y recolección de basura.

Cuadro 10

TASAS DE DESEMPLEO ABIERTO EN LAS PRINCIPALES AREAS METROPOLITANAS
(Nueva Metodología)

	(%)						
	Tasa media a/	RIO DE JANEIRO	SÃO PAULO	BELO HORIZONTE	PORTO ALEGRE	SALVADOR	RECIFE
2009							
Septiembre	7,7	5,5	8,7	6,4	5,4	10,9	10,5
Octubre	7,5	5,6	8,6	6,1	5,1	10,4	9,5
Noviembre	7,4	5,5	8,1	5,9	5,3	11,1	9,5
Diciembre	6,8	5,4	7,5	5,1	4,3	10,7	8,4
2010							
Enero	7,2	5,4	8,0	6,1	4,3	11,9	8,6
Febrero	7,4	5,6	8,1	6,5	5,1	11,0	8,8
Marzo	7,6	6,4	8,2	6,3	5,9	11,3	8,1
Abril	7,3	5,9	7,7	5,8	5,4	11,2	9,1
Mayo	7,5	6,3	7,8	5,8	5,0	12,0	9,7
Junio	7,0	5,8	7,4	5,1	4,7	12,0	8,6
Julio	6,9	5,4	7,2	5,1	4,8	12,3	10,0
Agosto	6,7	5,7	6,8	5,2	4,6	11,7	9,0
Septiembre	6,2	5,3	6,3	4,9	4,1	10,3	8,8
Octubre	6,1	5,7	5,9	5,3	3,7	9,9	8,0
Noviembre	5,7	4,9	5,5	5,3	3,7	9,4	8,4
Diciembre	5,3	4,9	5,3	4,3	3,0	8,4	6,9
2011							
Enero	6,1	5,1	6,0	5,3	4,2	10,7	7,1
Febrero	6,4	4,9	6,6	6,3	4,4	10,3	7,8
Marzo	6,5	4,9	6,9	5,3	5,0	10,5	7,6
Abril	6,4	4,8	7,1	5,3	4,6	10,2	7,5
Mayo	6,4	5,4	6,7	4,7	5,1	10,5	6,8
Junio	6,2	5,3	6,6	4,6	4,8	10,2	6,1
Julio	6,0	5,0	6,5	4,7	4,7	9,8	6,3
Agosto	6,0	5,1	6,3	4,8	5,2	8,9	6,7
Septiembre	6,0	5,7	6,1	5,0	4,8	9,0	6,4
Octubre	5,8	5,7	5,6	4,3	4,4	9,4	6,0
Noviembre	5,2	5,5	5,0	4,2	3,6	8,4	5,5
Diciembre	4,7	4,9	4,7	3,8	3,1	7,7	4,7
2012							
Enero	5,5	5,6	5,5	4,5	3,9	8,3	5,7
Febrero	5,7	5,7	6,1	4,7	4,1	7,8	5,1
Marzo	6,2	5,9	6,5	5,1	5,2	8,1	6,2
Abril	6,0	5,6	6,5	5,0	4,7	8,3	5,6
Mayo	5,8	5,2	6,2	5,1	4,5	8,0	5,9
Junio	5,3	5,2	6,5	4,5	4,0	7,9	6,3
Julio	5,4	5,0	5,7	4,4	3,8	6,7	6,5
Agosto	5,3	4,7	5,8	4,3	3,5	6,4	6,7
Septiembre	5,4	4,4	6,5	4,0	3,6	6,2	5,7
Octubre	5,3	4,6	5,9	3,9	3,9	7,0	6,7
Noviembre	4,9	4,1	5,5	3,9	3,5	6,5	5,7
Diciembre	4,6	4,0	5,2	3,5	3,0	5,7	5,6
2013							
Enero	5,4	4,3	6,4	4,2	3,5	6,3	6,3
Febrero	5,6	4,6	6,5	4,2	3,9	6,2	6,5
Marzo	5,7	4,7	6,3	4,6	4,0	6,9	6,8
Abril	5,8	4,8	6,7	4,2	4,0	7,7	6,4
Mayo	5,8	5,2	6,3	4,3	3,9	8,4	6,1
Junio	6,0	5,3	6,6	4,1	3,9	8,8	6,5
Julio	5,6	4,7	5,8	4,3	3,7	9,3	7,6
Agosto	5,3	4,5	5,4	4,3	3,4	9,4	6,2
Septiembre	5,4	4,4	5,8	4,5	3,4	9,3	5,8
Octubre	5,2	4,1	5,6	4,1	3,0	9,1	6,1
Noviembre	4,6	3,8	4,7	3,9	2,6	8,2	6,5
Diciembre	4,3	3,7	4,4	3,4	2,6	7,7	5,9
2014							
Enero	4,8	3,6	5,0	3,8	2,8	8,0	7,4
Febrero	5,1	3,9	5,5	3,9	3,3	9,0	6,4
Marzo	5,0	3,5	5,7	3,6	3,2	9,2	5,5
Abril	4,9	3,5	5,2	3,6	3,2	9,1	6,3
Mayo	4,9	3,4	5,1	3,8	3,0	9,2	7,2
Junio	4,8	3,2	5,1	3,9	3,7	9,0	6,2
Julio	4,9	3,6	4,9	4,1	4,3	8,9	6,6
Agosto	5,0	3,0	5,1	4,2	4,8	9,3	7,1
Septiembre	4,9	3,4	4,5	3,8	4,9	10,3	6,7
Octubre	4,7	3,8	4,4	3,4	2,6	7,7	6,7
Noviembre	4,8	3,6	4,7	3,7	4,2	9,6	6,8
Diciembre	4,3	3,5	4,4	2,9	3,6	8,1	5,5

FUENTE: Fundação Instituto de Geografia e Estatística (FIBGE); Pesquisa Mensal de Emprego

Nota: Edad mínima 10 años; período de referencia: 30 días.

a/ Ponderado por la fuerza de trabajo en cada area metropolitana.

Cuadro 11

BRASIL: COMERCIO EXTERIOR (FOB)
(millones de dólares)

	EXPORTACIONES						IMPORTACIONES						SALDO COMERCIAL					
	2009	2010	2011	2012	2013	2014a/	2009	2010	2011	2012	2013	2014a/	2009	2010	2011	2012	2013	2014
	Datos mensuales																	
Enero	9 782	11 305	15 214	16 139	15 964	16 026	10 311	11 486	14 817	17 448	20 007	20 094	- 530	- 181	397	- 1 309	- 4 043	- 4 068
Febrero	9 586	12 197	16 732	18 027	15 547	15 934	7 825	11 800	15 540	16 325	16 828	18 062	1 761	397	1 192	1 702	- 1 281	- 2 128
Marzo	11 809	15 727	19 286	20 910	19 319	17 628	10 053	15 055	17 734	18 887	19 156	17 514	1 757	672	1 552	2 022	163	114
Abril	12 322	15 161	20 173	19 566	20 629	19 724	8 629	13 876	18 313	18 682	21 620	19 218	3 692	1 285	1 860	884	- 991	506
Mayo	11 985	17 703	23 207	23 211	21 820	20 752	9 374	14 252	19 687	20 254	21 059	20 043	2 611	3 450	3 520	2 958	761	709
Junio	14 468	17 094	23 687	19 352	21 132	20 467	9 863	14 824	19 260	18 553	18 826	18 116	4 604	2 270	4 426	799	2 306	2 351
Julio	14 142	17 673	22 249	21 000	20 804	23 024	11 231	16 328	19 114	18 140	22 706	21 452	2 911	1 345	3 135	2 860	- 1 902	1 572
Agosto	13 841	19 236	26 156	22 379	21 422	20 463	10 787	16 846	22 262	19 160	20 200	19 302	3 054	2 390	3 894	3 219	1 222	1 161
Septiembre	13 863	18 833	23 284	19 996	20 848	19 616	12 554	17 762	20 211	17 440	18 858	20 557	1 309	1 071	3 073	2 556	1 990	- 941
Octubre	14 082	18 380	22 138	21 760	22 817	18 330	12 761	16 554	19 778	20 113	23 051	19 507	1 320	1 826	2 360	1 647	- 234	- 1 177
Noviembre	12 653	17 687	21 772	20 469	20 858	15 646	12 040	17 396	21 202	20 666	19 122	17 997	613	291	570	- 196	1 736	- 2 351
Diciembre	14 463	20 918	22 126	19 746	20 845	17 491	12 289	15 574	18 329	17 505	18 195	17 198	2 174	5 344	3 797	2 241	2 649	293
	Acumulado en el año																	
Enero	9 782	11 305	15 214	16 139	15 964	16 026	10 311	11 486	14 817	17 448	20 007	20 094	- 530	- 181	397	- 1 309	- 4 043	- 4 068
Febrero	19 368	23 502	31 946	34 166	31 511	31 960	18 137	23 286	30 357	33 774	36 836	38 156	1 232	217	1 589	392	- 5 324	- 6 196
Marzo	31 178	39 230	51 232	55 076	50 830	49 588	28 189	38 341	48 091	52 661	55 991	55 670	2 988	889	3 142	2 415	- 5 161	- 6 082
Abril	43 499	54 391	71 405	74 641	71 459	69 312	36 819	52 217	66 404	71 343	77 611	74 888	6 681	2 174	5 001	3 298	- 6 152	- 5 576
Mayo	55 484	72 094	94 612	97 853	93 279	90 064	46 193	66 469	86 091	91 597	98 670	94 931	9 291	5 624	8 522	6 256	- 5 391	- 4 867
Junio	69 952	89 187	118 299	117 204	114 412	110 531	56 056	81 293	105 351	110 150	117 497	113 047	13 896	7 894	12 948	7 055	- 3 085	- 2 516
Julio	84 093	106 860	140 548	138 205	135 216	133 555	67 287	97 621	124 465	128 289	140 203	134 499	16 807	9 239	16 083	9 915	- 4 987	- 944
Agosto	97 934	126 097	166 704	160 584	156 638	154 018	78 074	114 467	146 727	147 449	160 403	153 801	19 860	11 629	19 977	13 134	- 3 765	217
Septiembre	111 798	144 929	189 988	180 580	177 486	173 634	90 628	132 229	166 938	164 889	179 261	174 358	21 170	12 701	23 050	15 690	- 1 775	- 724
Octubre	125 879	163 310	212 126	202 340	200 303	191 964	103 389	148 783	186 716	185 002	202 312	193 865	22 490	14 527	25 410	17 338	- 2 009	- 1 901
Noviembre	138 532	180 997	233 898	222 809	221 161	207 610	115 429	166 179	207 918	205 668	221 435	211 862	23 103	14 818	25 980	17 141	- 273	- 4 252
Diciembre	152 995	201 915	256 024	242 556	242 006	225 101	127 718	181 753	226 247	223 173	239 630	229 060	25 277	20 162	29 777	19 382	2 376	- 3 959

Fuente: SECEX/MDIC.

Nota: cifras incluyen las revisiones oficiales recientes.

a/ Cifras sujetas a revisión.

Cuadro 12

BRASIL: ESTRUCTURA DE LAS EXPORTACIONES (FOB)
(US\$ Millones)

	Enero-Diciembre			Variación anual (%)											
	2014	2013	Variación %	13/12	12/11	11/10	10/09	09/08	08/07	07/06	06/05	05/04	04/03	03/02	02/01
TOTAL	225 101	242 033	-7,0	-0,2	-5,3	26,8	29,7	-23,1	23,2	16,6	16,2	22,6	32,0	21,1	3,7
BÁSICOS	109 556	113 023	-3,1	-0,4	-7,4	36,1	45,3	-15,1	41,5	28,1	16,0	21,8	34,7	24,9	10,5
Soya	23 277	22 812	2,0	30,7	6,9	47,8	-3,3	4,3	63,2	18,5	5,9	-0,9	25,8	35,2	26,9
Mineral de hierro	25 819	32 491	-20,5	4,9	-25,9	44,6	118,3	-19,9	56,6	18,0	22,6	53,3	37,7	13,3	4,0
Petroleo em bruto	16 357	12 956	26,3	-36,2	-6,0	33,8	76,5	-32,5	52,2	29,2	65,6	64,8	19,1	7,6	6,1
Harina de soya	7 000	6 787	3,1	2,9	15,7	20,7	2,8	5,2	47,5	22,2	-15,6	-12,4	25,7	18,3	2,8
Carne de pollo	6 893	7 004	-1,6	4,0	-4,7	22,0	20,2	-17,3	38,1	44,3	-12,1	33,3	45,8	28,1	3,4
Carne de vacuno	5 794	5 358	8,1	19,2	7,8	8,0	27,8	-24,5	14,9	11,2	29,6	23,2	70,0	48,8	5,1
Café en grano	6 041	4 582	31,8	-19,9	-28,5	54,4	37,8	-8,9	22,3	15,4	16,4	43,9	34,3	9,0	-1,0
Maiz en grano	3 876	6 250	-38,0	18,2	101,5	22,6	70,2	-7,3	-26,8	298,2	298,7	-79,8	59,2	40,2	-46,2
SEMIMANUFACTURADOS	29 065	30 525	-4,8	-7,6	-8,3	27,7	37,6	-24,3	24,2	11,7	22,3	18,8	22,7	22,1	8,7
Azúcar en bruto	7 450	9 164	-18,7	-8,6	-13,1	24,1	55,7	63,8	16,6	-20,5	65,2	57,7	11,9	21,5	-20,7
Pasta química de madera	5 291	5 179	2,2	10,2	-5,7	4,9	43,5	-15,2	29,5	21,5	21,9	18,1	-1,3	50,2	-6,9
Semimanufacturados de hierro/acero	3 195	2 710	17,9	-29,5	-17,2	78,9	49,5	-56,7	71,1	2,8	-1,2	7,7	30,6	14,8	30,5
Cueros	2 937	2 492	17,9	20,3	1,4	18,0	50,3	-38,4	-14,6	16,7	34,3	8,1	21,9	10,2	9,6
Acero de aleación	2 746	2 351	16,8	-15,7	4,6	25,4	27,6	35,7	30,6	20,1	43,5	11,2	26,2	-6,3	4,0
Oro semimanufacturado	1 469	2 132	-31,1	-8,9	11,7	22,4	42,9	57,5	57,5	74,7	17,8	19,0	23,0	15,1	10,8
Oleo de soya en bruto	999	1 215	-17,8	-34,5	-0,2	56,1	14,3	62,5	62,5	47,4	-18,9	-11,5	10,8	54,4	62,7
Hierro fundido	1 031	1 068	-3,5	-20,8	-15,8	65,1	-10,8	-65,3	68,5	14,0	-9,6	53,5	105,9	21,2	10,4
Aluminio en bruto	637	790	-19,4	-19,5	-15,8	5,0	9,5	-28,6	-6,6	1,5	46,6	7,0	5,4	11,1	20,3
MANUFACTURADOS	80 211	92 945	-13,7	2,6	-1,7	16,0	18,1	-28,2	10,4	11,9	14,7	23,0	33,5	20,2	0,3
Plataforma p/ extracción de petróleo	1 983	7 735	-74,4	430,6
Oleos combustibles(diesel, fuel-oil,etc)	3 428	3 869	-11,4	-23,2	33,6	46,4	28,5	-32,3	29,3	1,8	43,3	31,1	19,2	61,6	-21,9
Vehículos automóviles de pasajeros	3 195	5 485	-41,8	47,2	-14,9	-0,9	36,1	-34,5	5,6	1,2	4,6	31,2	26,2	32,5	2,8
Aviones	3 430	3 829	-10,4	-19,3	20,9	-1,2	2,9	-29,7	16,4	45,6	2,3	-3,1	68,6	26,2	4,7
Partes y piezas para vehículos	2 579	3 306	-22,0	-12,5	-5,1	16,4	41,5	-31,1	10,2	7,2	19,9	25,6	31,6	28,4	-1,1
Azucar refinado	2 009	2 678	-25,0	-4,8	-17,0	-1,9	44,0	30,9	-7,0	-11,7	45,2	36,1	43,0	-19,6	11,9
Motores,generadores eléctricos	1 827	1 869	-2,2	-8,5	20,7	4,2	-8,9	-17,7	26,9	28,1	47,0	50,8	19,9	13,6	-3,9
Máquinas para terraplenaje	1 906	1 788	6,6	-18,0	46,3	60,7	15,2	15,2	15,2	4,7	16,7	36,4	98,5	27,3	4,4
Vehículos de carga	1 494	2 211	-32,4	6,2	-4,9	20,3	75,4	-50,4	5,9	9,9	11,1	49,7	67,5	24,8	-12,6
Bombas, compresores y partes	1 392	1 387	0,4	-22,0	7,5	12,4	31,8	-32,5	5,4	14,3	12,6	18,0	29,4	14,1	7,0
Hydrocarbonetos y derivados	1 214	1 377	-11,8	13,2	2,6	14,0	44,7	-13,6	-2,4	29,1	11,9	34,9	48,7	49,2	4,6
Laminados planos	1 565	1 212	29,1	-27,1	-17,3	10,9	11,2	-15,3	-24,2	-6,9	14,1	18,8	42,3	73,4	35,0
Calzados	1 067	1 095	-2,6	0,2	-15,7	-12,8	9,3	-27,7	-1,6	3,6	-1,1	4,3	17,0	7,0	-10,0
Tractores	1 023	1 331	-23,1	6,5	-12,8	36,7	24,3	24,3	24,3	27,1	0,0	39,7	90,5	69,3	81,6
Alcool etilico	898	1 869	-52,0	-14,5	46,6	47,1	-9,9	-44,0	61,8	-7,9	109,6	61,0	214,3	-11,7	81,4
Jugo de naranja	940	1 058	-11,2	8,9	-12,3	36,6	-2,9	-25,9	-25,8	47,9	31,0	0,8	-16,0	4,7	7,0

Fuente: SECEX/MDIC

Cuadro 13

BRASIL: Principales Mercados de destino de las Exportaciones
(US\$ FOB millones)

	2014		2013		2012		2011		2010		2009	
	Ene-Dic	%	Año	%	Año	%	Año	%	Año	%	Año	%
TOTAL GENERAL	225 101	100,00	242 178	100,00	242 579	100,00	256 039	100,00	201 915	100,00	152 994	100,00
China	40 616	18,04	46 026	19,01	41 227	17,00	44 314	17,31	30 786	15,25	20 191	13,20
Estados Unidos	27 028	12,01	24 652	10,18	26 701	11,01	25 804	10,08	19 307	9,56	15 601	10,20
Argentina	14 282	6,34	19 615	8,10	17 997	7,42	22 709	8,87	18 522	9,17	12 785	8,36
Países Bajos (Holanda)	13 036	5,79	17 325	7,15	15 040	6,20	13 639	5,33	10 227	5,07	8 150	5,33
Japón	6 719	2,98	7 964	3,29	7 955	3,28	9 473	3,70	7 141	3,54	4 269	2,79
Alemania	6 633	2,95	6 551	2,71	7 277	3,00	9 039	3,53	8 138	4,03	6 175	4,04
Chile	4 984	2,21	4 484	1,85	4 602	1,90	5 418	2,12	4 258	2,11	2 656	1,74
India	4 789	2,13	3 130	1,29	5 577	2,30	3 200	1,25	3 492	1,73	3 415	2,23
Venezuela	4 632	2,06	4 850	2,00	5 056	2,08	4 592	1,79	3 854	1,91	3 610	2,36
Italia	4 021	1,79	4 098	1,69	4 580	1,89	5 441	2,13	4 235	2,10	3 016	1,97
Reino Unido	3 860	1,71	4 102	1,69	4 519	1,86	5 230	2,04	4 634	2,30	3 726	2,44
Corea del Sur	3 831	1,70	4 720	1,95	4 501	1,86	4 694	1,83	3 760	1,86	2 622	1,71
Rusia	3 829	1,70	2 974	1,23	3 141	1,29	4 216	1,65	4 152	2,06	2 868	1,87
México	3 670	1,63	4 230	1,75	4 003	1,65	3 959	1,55	3 715	1,84	2 676	1,75
Cingapura	3 348	1,49	1 905	0,79	2 942	1,21	2 786	1,09	1 309	0,65	597	0,39
Hong Kong	3 323	1,48	3 339	1,38	2 458	1,01	2 176	0,85	1 722	0,85	1 865	1,22
Bélgica	3 287	1,46	3 594	1,48	3 741	1,54	3 959	1,55	3 477	1,72	3 138	2,05
España	3 281	1,46	3 576	1,48	3 688	1,52	4 705	1,84	3 893	1,93	2 663	1,74
Paraguay	3 194	1,42	2 996	1,24	2 617	1,08	2 968	1,16	2 548	1,26	1 684	1,10
Uruguay	2 945	1,31	2 071	0,86	2 186	0,90	2 174	0,85	1 531	0,76	1 360	0,89
Francia	2 918	1,30	3 394	1,40	4 107	1,69	4 319	1,69	3 576	1,77	2 905	1,90
Emiratos Arabes Unidos	2 847	1,26	2 589	1,07	2 456	0,35	2 169	0,35	1 855	0,92	1 772	1,16
Arabia Saudita	2 542	1,13	2 839	1,17	3 000	1,24	3 476	1,36	3 098	1,53	1 952	1,28
Colombia	2 384	1,06	2 703	1,12	2 834	1,17	2 577	1,01	2 196	1,09	1 801	1,18
Suiza	2 316	1,03	2 195	0,91	1 707	0,70	1 647	0,64	1 477	0,73	1 107	0,73
Canadá	2 316	1,03	2 702	1,12	3 080	1,27	3 129	1,22	2 321	1,15	1 712	1,12
Egipto	2 315	1,03	2 201	0,91	2 712	1,12	2 624	1,02	1 967	0,97	1 444	0,94
Indonesia	2 246	1,00	1 999	0,83	2 002	0,83	1 718	0,67	1 663	0,82	1 150	0,75
Tailandia	1 866	0,83	1 654	0,68	2 071	0,85	1 818	0,71	1 486	0,74	1 132	0,74
Peru	1 817	0,81	1 986	0,82	2 415	1,00	2 263	0,88	2 020	1,00	1 489	0,97
Demás países	40 226	17,87	45 714	18,88	46 387	19,12	49 803	19,45	39 555	19,59	33.463	21,87

Fuente: SECEX/MDIC

Cuadro 14

BRASIL: EXPORTACIONES
(US\$ Millones)

	BASICOS	SEMIMANUFACTURADOS	MANUFACTURADOS	OPERACIONES ESPECIALES	TOTAL
2000	12.561	8.499	32.531	1.495	55.086
2001	15.343	8.244	32.900	1.736	58.223
2002	16.951	8.964	33.001	1.446	60.362
2003	21.178	10.943	39.653	1.309	73.083
2004	28.518	13.430	52.942	1.585	96.475
2005	34.721	15.960	65.145	2.483	118.309
2006	40.275	19.520	74.785	2.982	137.562
2007	51.596	21.801	83.917	3.310	160.624
2008	73.029	27.073	92.683	5.157	197.942
2009					
Enero	3.559	1.660	4.326	237	9.782
Febrero	3.489	1.304	4.631	164	9.588
Marzo	4.601	1.343	5.600	265	11.809
Abril	5.594	1.434	5.041	253	12.322
Mayo	5.370	1.429	4.966	220	11.985
Junio	6.776	1.671	5.738	283	14.468
Julio	6.398	1.736	5.745	263	14.142
Agosto	6.089	1.863	5.585	304	13.841
Septiembre	5.502	1.882	6.162	317	13.863
Octubre	5.454	2.143	6.222	263	14.082
Noviembre	4.394	2.042	5.898	319	12.653
Diciembre	4.745	1.994	6.681	300	13.720
Ene/Diciembre	61.971	20.501	66.595	3.188	152.255
2010					
Enero	4.075	1.716	5.197	315	11.303
Febrero	4.755	1.795	5.320	326	12.196
Marzo	6.637	2.072	6.648	370	15.727
Abril	7.017	1.919	5.946	278	15.160
Mayo	8.573	2.330	6.494	303	17.700
Junio	7.628	2.540	6.532	394	17.094
Julio	7.955	2.570	6.830	318	17.673
Agosto	9.182	2.476	7.138	440	19.236
Septiembre	8.906	2.449	7.152	326	18.833
Octubre	8.210	2.691	7.183	297	18.381
Noviembre	7.432	2.971	6.983	301	17.687
Diciembre	9.634	2.677	8.136	470	20.917
Ene/Diciembre	90.004	28.206	79.559	4.138	201.907
2011					
Enero	6.686	2.332	5.925	272	15.215
Febrero	7.361	2.275	6.649	447	16.732
Marzo	8.763	2.710	7.430	383	19.286
Abril	10.316	2.588	6.780	489	20.173
Mayo	12.101	2.971	7.614	525	23.211
Junio	10.949	3.297	8.987	456	23.689
Julio	10.679	3.322	7.792	459	22.252
Agosto	12.768	3.936	8.949	506	26.159
Septiembre	11.353	3.449	8.034	449	23.285
Octubre	10.929	3.012	7.764	435	22.140
Noviembre	10.059	3.389	7.867	457	21.772
Diciembre	10.493	2.745	8.501	387	22.126
Ene/Diciembre	122.457	36.026	92.292	5.265	256.040
2012					
Enero	6.954	2.503	6.197	487	16.141
Febrero	7.455	2.705	7.456	412	18.028
Marzo	10.138	2.402	7.874	497	20.911
Abril	10.075	2.201	6.852	438	19.566
Mayo	11.850	2.989	7.819	557	23.215
Junio	9.366	2.441	7.090	456	19.353
Julio	9.994	3.045	7.538	426	21.003
Agosto	10.789	3.006	8.181	405	22.381
Septiembre	9.461	2.635	7.482	421	19.999
Octubre	9.241	3.461	8.618	444	21.764
Noviembre	8.855	2.915	8.259	443	20.472
Diciembre	9.279	2.740	7.341	388	19.748
Ene/Diciembre	113.457	33.043	90.707	5.374	242.581
2013 a/					
Enero	6.546	2.668	6.260	493	15.967
Febrero	7.054	2.127	6.034	335	15.550
Marzo	8.879	2.557	7.467	417	19.320
Abril	10.472	2.457	7.245	457	20.631
Mayo	11.503	2.468	7.396	455	21.822
Junio	9.921	2.385	8.357	472	21.135
Julio	9.984	2.402	7.930	491	20.807
Agosto	10.617	2.733	7.550	525	21.425
Septiembre	10.494	2.673	7.210	473	20.850
Octubre	9.628	2.832	9.830	531	22.821
Noviembre	9.129	2.483	8.779	470	20.861
Diciembre	8.798	2.741	8.888	419	20.846
Ene/Diciembre	113.025	30.526	92.946	5.538	242.035
2014 a/					
Enero	6.893	2.513	6.095	525	16.026
Febrero	7.171	2.157	6.086	519	15.933
Marzo	9.239	1.954	6.007	428	17.628
Abril	10.609	2.145	6.469	501	19.724
Mayo	11.387	2.194	6.676	495	20.752
Junio	10.863	2.339	6.740	524	20.466
Julio	11.631	2.834	7.980	579	23.024
Agosto	9.802	2.562	7.480	619	20.463
Septiembre	9.338	2.718	6.948	613	19.617
Octubre	8.143	2.803	6.847	537	18.330
Noviembre	6.847	2.330	5.994	475	15.646
Diciembre	7.635	2.515	6.889	452	17.491
Ene/Diciembre	109.558	29.064	80.211	6.267	225.100

Fuente: SECEX/MDIC

a/ Provisorio, sujeto a revisión.

Cuadro 15

BRASIL: IMPORTACIONES POR CATEGORIAS DE USO (FOB)
(US\$ Millones)

	Materias-primas y productos intermedios	Combustibles y Lubrificantes	Bienes de Capital	Bienes de Consumo					TOTAL
				Total	No-durables	Durables			
						Total	Automoviles	Otros	
1993	12.863	4.094	5.262	3.036	1.449	1.587	676	914	25.256
1994	15.342	4.352	7.576	5.869	2.388	3.095	1.435	1.660	33.138
1995	22.394	5.218	11.329	10.918	4.828	6.088	3.039	3.049	49.859
1996	24.636	6.227	12.704	9.719	5.150	4.569	1.562	3.007	53.286
1997	27.704	5.825	16.676	11.233	5.540	5.693	2.465	3.256	61.438
1998	26.817	4.107	16.084	10.711	5.470	5.241	2.677	2.564	57.719
1999	24.079	4.257	13.558	7.356	4.174	3.182	1.214	1.966	49.251
2000	28.509	6.359	13.600	7.356	3.934	3.423	1.211	2.212	55.825
2001	27.371	6.276	14.803	7.121	3.607	3.548	1.460	2.088	55.571
2002	23.448	6.301	11.593	5.906	3.400	2.507	777	1.730	47.248
2003	25.810	6.584	10.345	5.535	3.123	2.413	597	1.816	48.274
2004	33.531	10.283	12.123	6.860	3.671	3.189	584	2.605	62.797
2005	37.801	11.912	15.383	8.483	4.506	3.926	820	3.106	73.579
2006	45.176	15.236	18.901	11.992	5.917	6.074	1.938	4.136	91.305
2007	59.367	20.067	25.097	16.052	7.802	8.250	3.158	5.092	120.583
2008	83.215	31.466	35.911	22.504	9.799	12.705	5.336	7.369	173.096
2009									
Enero	4.879	1.414	2.525	1.493	700	793	341	452	10.311
Febrero	3.753	872	1.932	1.268	663	605	248	357	7.825
Marzo	4.421	1.239	2.580	1.812	1.012	800	381	418	10.053
Abril	3.837	892	2.402	1.499	728	770	408	363	8.629
Mayo	4.300	1.296	2.269	1.497	725	772	404	368	9.361
Junio	4.698	1.343	2.218	1.605	710	895	480	416	9.864
Julio	5.466	1.572	2.433	1.760	826	934	478	456	11.231
Agosto	5.418	1.260	2.310	1.799	780	1.020	536	484	10.787
Septiembre	5.842	1.857	2.777	2.099	880	1.199	623	575	12.554
Octubre	6.124	1.700	2.729	2.213	940	1.273	633	640	12.766
Noviembre	5.585	1.483	2.759	2.216	983	1.233	637	596	12.042
Diciembre	5.431	1.819	2.761	2.282	962	1.320	724	596	12.294
Ene-Diciembre	59.753	16.746	29.696	21.524	9.910	11.614	5.893	5.721	127.718
2010									
Enero	5.638	1.315	2.568	1.964	816	1.147	554	593	11.485
Febrero	5.630	1.681	2.523	1.974	870	1.104	489	615	11.808
Marzo	7.207	2.056	3.182	2.610	1.216	1.393	653	740	15.055
Abril	6.320	2.438	2.852	2.269	949	1.320	633	688	13.878
Mayo	6.543	2.007	3.224	2.474	1.033	1.441	721	720	14.248
Junio	6.708	2.230	3.360	2.528	1.011	1.517	782	735	14.827
Julio	7.546	2.455	3.754	2.573	1.025	1.548	709	839	16.329
Agosto	7.595	2.148	4.172	2.929	1.121	1.808	873	935	16.844
Septiembre	7.934	2.586	4.177	3.058	1.212	1.845	906	940	17.755
Octubre	7.763	2.237	3.566	2.988	1.181	1.807	848	959	16.554
Noviembre	7.893	2.531	3.859	3.113	1.224	1.889	963	926	17.396
Diciembre	7.204	1.655	3.767	2.947	1.189	1.758	999	760	15.574
Ene-Diciembre	83.983	25.340	41.003	31.427	12.848	18.580	9.129	9.450	181.753
2011									
Enero	7.077	1.614	3.440	2.685	1.091	1.595	799	795	14.817
Febrero	6.979	2.331	3.350	2.879	1.182	1.697	850	848	15.538
Marzo	7.922	2.743	3.920	3.148	1.364	1.784	908	875	17.732
Abril	8.087	3.262	3.766	3.197	1.259	1.937	1.085	852	18.312
Mayo	9.031	3.267	4.246	3.141	1.263	1.879	957	922	19.685
Junio	8.761	3.245	4.037	3.217	1.245	1.972	1.040	932	19.280
Julio	9.050	2.739	3.943	3.383	1.278	2.104	1.073	1.031	19.114
Agosto	10.334	3.457	4.663	3.811	1.500	2.311	1.194	1.117	22.266
Septiembre	9.259	3.500	3.908	3.545	1.451	2.093	1.018	1.075	20.213
Octubre	8.651	3.671	3.935	3.525	1.398	2.128	1.070	1.058	19.782
Noviembre	8.951	3.523	4.611	4.118	1.531	2.588	1.559	1.029	21.203
Diciembre	7.980	2.822	4.087	3.438	1.429	2.009	1.188	821	18.326
Ene-Diciembre	102.082	36.174	47.904	40.087	15.991	24.096	12.741	11.354	226.247
2012									
Enero	7.801	2.616	3.776	3.255	1.385	1.870	916	954	17.448
Febrero	7.120	2.305	3.772	3.124	1.405	1.719	822	897	16.322
Marzo	8.368	3.018	3.980	3.521	1.653	1.868	989	960	18.887
Abril	7.956	3.801	3.939	2.991	1.260	1.731	888	843	18.687
Mayo	8.723	3.327	4.749	3.454	1.435	2.019	934	1.084	20.253
Junio	8.086	3.794	3.826	2.846	1.233	1.613	689	924	18.553
Julio	8.309	2.820	3.876	3.132	1.158	1.974	908	1.066	18.137
Agosto	9.575	1.765	4.230	3.589	1.488	2.101	979	1.122	19.159
Septiembre	8.080	2.356	3.864	3.145	1.488	1.657	640	1.017	17.445
Octubre	9.480	2.274	4.596	3.763	1.697	2.065	824	1.241	20.112
Noviembre	8.512	4.658	4.080	3.415	1.542	1.873	882	990	20.665
Diciembre	7.839	2.583	3.941	3.141	1.407	1.735	924	810	17.505
Ene-Diciembre	99.850	35.317	48.631	39.376	17.150	22.225	10.398	11.908	223.173
2013 a/									
Enero	8.424	4.075	4.322	3.186	1.560	1.626	624	1.003	20.007
Febrero	7.286	3.002	3.766	2.775	1.439	1.336	489	847	16.829
Marzo	8.490	3.177	4.054	3.436	1.703	1.733	770	963	19.158
Abril	9.371	4.185	4.472	3.592	1.702	1.890	943	947	21.620
Mayo	9.138	4.110	4.496	3.314	1.449	1.865	893	972	21.058
Junio	8.582	2.320	4.530	3.394	1.514	1.881	892	988	18.827
Julio	9.589	4.938	4.544	3.635	1.525	2.110	951	1.159	22.707
Agosto	9.922	2.388	4.215	3.678	1.709	1.969	839	1.130	20.202
Septiembre	8.988	2.519	3.965	3.387	1.465	1.922	765	1.157	18.858
Octubre	10.091	4.005	4.814	4.140	1.749	2.391	1.109	1.283	23.050
Noviembre	8.901	2.697	4.230	3.294	1.464	1.830	761	1.069	19.122
Diciembre	7.726	3.096	4.250	3.134	1.458	1.676	724	952	18.206
Ene-Diciembre	106.508	40.512	51.658	40.965	18.736	22.229	9.760	12.470	239.643
2014 a/									
Enero	8.693	3.297	4.627	3.467	1.584	1.883	631	1.252	20.084
Febrero	7.681	3.599	3.635	3.145	1.482	1.663	561	1.102	18.059
Marzo	8.177	2.279	3.745	3.315	1.568	1.747	739	1.008	17.516
Abril	8.431	3.358	4.224	3.206	1.417	1.789	786	1.003	19.219
Mayo	9.369	3.173	4.179	3.320	1.560	1.760	788	972	20.041
Junio	8.014	3.324	3.728	3.037	1.465	1.572	782	790	18.103
Julio	9.540	4.575	4.033	3.302	1.551	1.751	750	1.001	21.450
Agosto	9.366	2.976	3.732	3.224	1.595	1.629	672	957	19.298
Septiembre	9.160	3.935	4.062	3.399	1.716	1.683	661	1.022	20.556
Octubre	9.151	2.557	4.238	3.561	1.755	1.806	710	1.096	19.507
Noviembre	8.159	2.960	3.889	2.988	1.390	1.598	660	938	17.996
Diciembre	7.238	3.485	3.613	2.862	1.472	1.390	579	811	17.198
Ene-Diciembre	102.978	39.518	47.705	38.826	18.555	20.271	8.319	11.952	229.027

Fuente: SECEX/MDIC.

a/ Provisório, sujeto a revisión.

Cuadro 16

Índice de Precios y Quantum de Exportaciones (Total y Factor Agregado)

(base: média 2006 = 100)

Período	Total		Básicos		Semi-manufacturados		Manufacturados	
	precios	quantum	precios	quantum	precios	quantum	precios	quantum
1999	71,7	48,6	71,2	41,2	60,8	67,3	79,0	46,1
2000	74,1	54,0	69,7	44,7	69,5	62,6	79,8	54,4
2001	71,6	59,1	63,9	59,6	62,2	67,8	79,8	55,1
2002	68,3	64,2	61,3	68,7	59,4	77,3	76,1	57,9
2003	81,5	187,8	72,3	246,2	83,4	152,5	82,4	182,3
2004	79,3	88,5	80,4	88,0	75,7	90,9	80,2	88,3
2005	88,9	96,8	91,4	94,3	84,7	96,6	89,0	97,9
2006	100,0	100,0	100,0	100,0	100,0	100,0	100,0	100,0
2007	110,5	105,5	114,5	111,8	110,9	100,7	108,4	103,2
2008	139,6	102,9	161,8	112,1	138,9	99,8	126,0	98,1
2009	120,9	91,8	133,4	115,3	110,8	94,8	118,6	75,7
2010	145,7	100,6	174,0	128,4	142,9	101,1	128,7	82,4
2011	179,5	103,5	210,0	133,1	172,9	106,8	146,8	83,8
2012	170,7	103,1	209,7	134,3	161,0	105,1	146,4	82,8
2013	165,2	106,4	206,7	135,7	144,8	108,0	142,2	87,3
2011								
Enero	166,4	79,9	207,7	96,4	161,1	89,3	140,7	67,4
Febrero	168,0	87,1	213,1	103,5	161,8	86,7	139,4	76,4
Marzo	172,0	98,0	217,0	120,9	169,0	98,9	141,8	84,0
Abril	180,0	97,9	228,6	135,2	175,7	90,8	146,2	74,3
Mayo	183,6	110,4	237,3	152,7	175,0	104,7	146,1	83,5
Junio	183,3	113,0	237,7	137,9	175,0	116,2	146,4	98,3
Julio	184,7	105,3	236,4	135,2	176,2	116,3	149,9	83,3
Agosto	187,3	122,0	240,6	158,9	176,8	137,2	152,1	94,3
Septiembre	186,5	109,1	239,6	141,9	180,5	117,9	150,1	85,8
Octubre	185,5	104,3	238,8	137,0	176,2	105,4	149,7	83,1
Noviembre	180,7	105,3	226,9	132,8	175,1	119,4	149,8	84,2
Diciembre	176,3	109,7	217,3	144,6	171,9	98,5	149,0	91,4
2012								
Enero	171,5	81,9	208,0	99,7	167,2	91,7	147,3	67,4
Febrero	170,2	92,2	204,8	108,6	166,7	99,4	146,7	81,3
Marzo	172,8	105,3	209,5	144,4	165,5	88,9	149,9	84,3
Abril	176,0	96,8	217,9	137,9	167,5	80,6	149,0	73,7
Mayo	176,5	114,5	219,4	161,1	165,7	110,5	149,6	83,7
Junio	172,7	97,6	214,0	130,5	163,0	91,7	146,8	77,4
Julio	169,8	107,7	210,5	141,7	160,8	116,0	144,4	83,7
Agosto	170,0	114,6	210,7	152,7	157,6	116,9	145,6	90,0
Septiembre	168,6	103,3	207,7	135,9	155,0	104,1	145,6	82,3
Octubre	166,7	113,7	203,4	135,5	155,8	136,1	144,4	95,6
Noviembre	166,3	107,2	204,0	129,5	154,0	116,0	143,7	92,0
Diciembre	166,9	103,0	206,7	134,0	153,6	109,3	143,3	82,0
2013								
Enero	167,7	82,8	211,0	92,2	151,3	108,1	142,1	70,4
Febrero	169,2	79,9	213,6	98,1	152,3	85,6	142,9	67,5
Marzo	171,3	98,0	218,6	120,7	149,0	105,2	144,0	82,9
Abril	169,4	105,9	214,3	145,2	148,7	101,3	142,9	81,1
Mayo	168,6	112,6	212,1	161,1	147,3	102,8	143,7	82,3
Junio	164,4	111,7	205,9	143,1	145,7	100,4	140,7	95,0
Julio	161,9	111,7	199,4	148,8	144,2	102,1	141,4	89,7
Agosto	159,2	117,0	195,1	161,7	140,2	119,5	140,5	85,9
Septiembre	162,8	112,1	202,7	153,9	139,9	117,2	142,1	82,8
Octubre	162,9	121,8	203,5	140,6	139,8	124,2	141,5	111,1
Noviembre	162,0	111,9	202,2	134,2	140,2	108,6	140,5	99,9
Diciembre	163,3	111,0	202,2	129,3	139,5	120,5	144,0	98,7
2014								
Enero	162,9	85,7	203,7	100,9	138,1	111,8	141,7	68,8
Febrero	159,1	87,2	196,5	108,8	138,0	96,1	140,1	69,5
Marzo	160,0	95,9	198,4	138,8	137,8	87,2	140,1	68,6
Abril	158,9	108,1	195,6	161,6	139,0	94,8	139,4	74,3
Mayo	160,8	112,4	197,2	172,1	141,9	95,0	142,2	75,1
Junio	161,8	110,1	197,3	164,1	142,6	100,8	143,8	75,0
Julio	158,2	126,7	191,0	181,5	141,1	123,5	141,9	90,0
Agosto	157,9	112,9	187,8	155,6	142,2	110,7	143,6	83,4
Septiembre	155,2	110,1	183,5	151,7	140,7	118,7	141,5	78,6
Octubre	151,1	105,6	176,0	137,9	136,6	126,1	140,0	78,2
Noviembre	148,6	91,7	171,3	119,1	135,0	106,1	139,4	68,8
Diciembre	143,3	106,3	162,1	140,4	132,4	116,7	136,3	80,8

Fuente: Funcex

Cuadro 17

Índice de Precios y Quantum de Importaciones (Total y Categoría de Uso)

(base: media 2006 = 100)

Período	Total		Bienes de Capital		Intermedios		Bienes de Consumo Durables		Bienes de Consumo No-Durables		Combustibles	
	precios	quantum	precios	quantum	precios	quantum	precios	quantum	precios	quantum	precios	quantum
1999	77,0	70,1	109,7	74,4	87,3	58,9	102,8	55,6	95,1	79,1	25,9	121,6
2000	77,1	79,3	101,7	76,9	81,5	73,5	97,4	58,7	85,1	79,9	44,8	111,3
2001	74,5	81,7	98,6	89,2	80,3	73,2	101,4	59,8	79,3	78,4	40,0	114,9
2002	72,1	71,7	96,0	73,3	78,8	64,7	93,5	40,4	73,7	76,9	37,2	108,1
2003	76,6	69,1	96,1	60,1	82,7	67,4	96,9	33,2	75,8	74,3	45,6	92,8
2004	84,2	81,7	93,7	66,3	90,1	81,6	93,1	42,5	81,0	80,1	59,5	109,3
2005	93,6	86,1	99,2	80,6	96,8	86,5	94,9	57,6	88,5	87,7	80,4	95,5
2006	100,0	100,0	100,0	100,0	100,0	100,0	100,0	100,0	100,0	100,0	100,0	100,0
2007	108,2	122,0	102,9	132,1	108,5	119,6	100,4	150,6	114,9	114,1	111,0	119,9
2008	131,8	143,6	113,3	177,7	130,2	141,1	109,1	215,5	131,1	126,7	162,6	122,4
2009	117,2	119,3	112,2	156,8	122,2	108,2	108,5	214,2	126,9	130,3	98,2	109,4
2010	121,7	163,5	109,9	219,3	123,0	151,1	112,5	316,5	136,1	160,6	122,5	138,4
2011	139,1	178,0	114,8	247,7	138,8	160,9	119,0	402,2	148,7	185,2	169,5	143,8
2012	140,4	174,0	115,6	248,2	138,1	158,7	126,5	329,0	151,9	197,0	175,2	136,9
2013	138,6	189,0	117,8	255,3	135,0	172,8	128,7	311,7	152,9	213,4	170,7	163,3
2010												
Agosto	123,6	179,2	112,8	269,9	125,4	163,5	114,9	340,5	137,6	167,2	121,5	141,5
Septiembre	121,2	192,7	100,7	302,4	124,2	171,2	118,3	356,9	146,9	165,9	119,3	171,4
Octubre	123,3	176,6	115,1	220,5	123,7	167,4	117,2	343,5	133,6	185,6	124,2	139,9
Noviembre	124,6	183,7	112,1	245,4	125,6	167,9	113,9	396,9	138,9	187,6	127,5	151,8
Diciembre	125,7	162,9	110,1	249,8	126,4	144,6	114,9	410,6	146,8	176,6	133,0	110,3
2011												
Enero	129,5	150,6	112,9	204,9	129,8	146,6	114,2	342,3	138,3	166,7	148,3	85,1
Febrero	130,9	156,3	111,9	210,5	131,5	145,0	113,9	351,3	146,2	162,3	146,7	118,5
Marzo	135,8	171,9	115,6	237,3	135,0	156,8	114,1	365,7	152,2	184,7	160,5	136,6
Abril	141,7	170,2	117,3	228,1	140,4	148,4	120,3	401,9	156,2	158,4	171,2	164,5
Mayo	142,0	182,4	113,9	266,3	141,6	165,9	117,4	372,0	148,7	176,4	182,4	148,2
Junio	141,4	179,4	114,8	252,6	140,9	163,9	121,3	378,0	144,4	179,1	178,5	144,9
Julio	141,8	177,5	115,7	239,0	141,6	169,5	119,0	395,5	151,7	176,8	177,1	123,6
Agosto	143,4	204,6	117,5	287,2	142,8	188,6	122,6	433,5	155,5	202,3	176,6	160,5
Septiembre	140,6	189,2	110,2	252,3	141,1	172,1	122,4	376,0	145,8	207,7	175,0	161,6
Octubre	140,0	186,1	110,0	253,1	139,5	160,8	124,8	393,4	151,4	194,5	170,9	181,9
Noviembre	140,9	198,0	117,7	291,2	140,7	166,7	117,0	574,3	146,5	214,1	175,0	164,1
Diciembre	141,5	170,4	120,6	249,7	140,4	146,2	121,5	442,7	148,3	199,3	172,4	135,6
2012												
Enero	139,7	164,1	116,2	225,1	138,0	152,8	127,1	337,2	146,1	198,6	172,3	117,2
Febrero	141,3	151,7	117,8	224,3	137,7	135,9	127,2	304,7	171,3	183,5	174,8	115,6
Marzo	143,8	172,6	119,3	227,8	139,8	156,8	127,0	357,8	155,5	211,9	186,8	137,2
Abril	145,4	168,8	118,6	237,7	140,8	141,0	126,1	324,7	162,7	149,8	189,5	184,2
Mayo	143,9	184,9	120,4	289,2	139,4	161,9	125,2	351,4	156,1	195,7	186,9	155,6
Junio	140,6	173,3	114,8	238,8	139,3	151,7	123,7	277,5	147,3	171,0	176,1	176,2
Julio	138,4	172,2	115,9	232,7	138,0	167,3	129,1	327,3	143,6	170,8	162,6	121,1
Agosto	137,6	182,9	111,9	265,4	136,9	187,0	125,3	361,4	153,1	212,7	163,3	77,7
Septiembre	138,7	165,2	116,5	233,7	137,8	156,6	128,5	257,6	149,4	208,7	163,0	115,1
Octubre	138,0	191,4	112,9	286,4	136,1	184,5	125,3	347,3	144,3	250,9	175,4	106,6
Noviembre	139,2	194,9	112,0	257,8	137,3	165,2	127,1	338,0	151,2	216,6	173,8	207,4
Diciembre	138,7	165,8	110,8	260,0	135,9	144,0	126,5	363,5	152,5	194,2	177,7	128,8
2013												
Enero	138,4	189,9	118,8	258,8	134,8	165,1	123,1	269,0	148,0	222,9	172,8	189,2
Febrero	140,3	157,6	118,6	230,5	136,8	139,9	128,2	206,4	154,0	191,0	172,6	141,8
Marzo	140,7	178,9	118,0	237,6	138,5	161,3	128,3	298,6	144,6	234,8	175,2	150,9
Abril	141,7	200,3	118,9	258,2	137,9	179,3	128,4	348,8	155,4	220,1	177,9	189,0
Mayo	141,5	195,5	121,2	256,2	139,4	170,3	126,4	326,5	149,5	205,5	171,3	202,0
Junio	139,3	177,5	117,4	272,7	136,8	167,5	130,3	335,8	150,7	207,3	167,1	110,9
Julio	137,3	217,1	115,5	264,6	134,3	189,8	129,7	348,8	160,3	205,2	163,7	244,0
Agosto	136,9	193,8	116,6	249,5	132,0	193,7	129,9	322,8	159,9	214,6	165,3	129,7
Septiembre	137,7	179,9	118,9	229,7	132,5	177,6	129,7	293,6	154,8	204,3	169,7	126,5
Octubre	136,2	222,2	111,7	293,9	132,4	203,1	130,5	401,1	153,5	238,4	169,7	193,8
Noviembre	137,5	182,7	119,1	245,0	132,6	175,0	129,6	300,7	150,7	212,8	169,9	134,2
Diciembre	138,2	172,9	118,7	266,3	132,4	150,9	130,0	287,8	153,4	203,5	173,5	147,8
2014												
Enero	135,0	195,5	114,9	280,5	129,1	185,7	128,4	253,7	156,6	215,0	168,8	153,5
Febrero	136,5	173,8	121,2	201,4	129,7	158,3	131,1	231,2	147,6	210,4	172,5	174,2
Marzo	138,5	166,1	117,8	207,5	134,4	161,7	129,7	281,5	149,4	212,8	172,7	115,4
Abril	138,5	182,3	118,9	237,1	133,9	171,7	129,8	293,5	153,4	190,4	170,9	154,4
Mayo	137,6	191,4	118,3	241,4	130,9	181,1	132,5	291,8	156,9	203,7	173,6	165,7
Junio	139,0	171,3	122,7	208,2	133,7	154,6	131,5	284,0	155,0	195,4	168,5	165,4
Julio	137,3	205,3	117,4	230,1	132,1	190,0	130,6	290,4	154,2	208,3	170,3	212,8
Agosto	137,1	185,0	118,6	206,4	131,6	182,5	130,1	262,7	147,9	217,2	173,0	151,0
Septiembre	134,9	200,1	113,3	235,2	130,4	183,2	135,5	264,5	146,6	243,6	167,6	196,1
Octubre	134,3	190,9	118,3	233,6	130,4	185,6	128,0	289,6	149,4	251,1	157,7	137,9
Noviembre	134,1	176,3	121,0	210,2	131,9	162,3	127,4	284,8	144,1	204,3	151,9	164,4
Diciembre	130,1	173,6	116,6	214,7	128,9	143,8	126,4	254,9	143,4	209,8	144,3	206,6

Fuentes: Funcex

Cuadro 18

BRASIL: BALANCE DE PAGOS
(Millones de dólares)

	2013	2014
Cuenta corriente	-81108	-90948
Balance comercial	2400	-3930
Exportaciones	242034	225101
Importaciones	239634	229031
Servicios y Rentas (neto)	-86874	-88940
Servicios (neto)	-47096	-48667
Rentas (neto)	-39778	-40273
Intereses	-14244	-14105
Transferencias unilaterales (netas)	3366	1922
Cuenta Capital y Financiera	74245	99572
Capital	1193	590
Financiera	73052	98983
Inversiones Directa */	67491	66035
Inversion en cartera y Derivativos	25799	28436
Otras Inversiones de Largo Plazo	2586	20465
Créditos Comerciales (netos)	20996	11503
Préstamos netos	1815	19330
Otras Inversiones de Corto Plazo	-9540	10
Errores y Omisiones	936	2209
Resultado del Balance de Pagos	-5926	10833

Fuente: Banco Central de Brasil. Nueva metodología a partir de Enero 2001.

*/ Incluye préstamos intercompañías.

Cuadro 19

BRASIL: RESERVAS INTERNACIONALES EN EL BANCO CENTRAL

(Balance en millones de dólares)		
Período	Meses import. bienes	Caja
1987	4	7.458
1988	4	9.536
1989	5	9.679
1990	5	9.973
1991	5	9.406
1992	11	23.754
1993	12	32.211
1994	13	38.806
1995	12	51.840
1996	13	60.110
1997	10	52.173
1998	9	44.556
1999	9	36.342
2000	7	33.011
2001	8	35.866
2002	10	37.823
2003	12	49.296
2004	10	52.935
2005	9	53.799
2006	11	85.839
2007	18	180.334
2008	14	193.783
2009	22	238.520
2010		
Enero	22	240.484
Febrero	22	241.082
Marzo	21	243.762
Abril	21	247.292
Mayo	20	249.846
Junio	20	253.114
Julio	20	257.299
Agosto	19	261.320
Septiembre	20	275.206
Octubre	20	284.930
Noviembre	19	285.461
Diciembre	19	288.575
2011		
Enero	19	297.696
Febrero	20	307.516
Marzo	20	317.146
Abril	20	328.062
Mayo	20	333.017
Junio	20	335.775
Julio	20	346.144
Agosto	20	353.397
Septiembre	19	349.708
Octubre	19	352.928
Noviembre	19	352.073
Diciembre	19	352.012
2012		
Enero	19	355.075
Febrero	19	356.330
Marzo	19	365.216
Abril	19	374.272
Mayo	19	372.409
Junio	19	373.910
Julio	20	376.154
Agosto	20	377.221
Septiembre	20	378.726
Octubre	20	377.753
Noviembre	20	378.560
Diciembre	20	373.147
2013		
Enero	20	373.417
Febrero	20	373.742
Marzo	20	376.934
Abril	20	378.665
Mayo	20	374.417
Junio	19	369.402
Julio	19	371.966
Agosto	19	367.002
Septiembre	19	368.654
Octubre	19	364.505
Noviembre	19	362.410
Diciembre	19	358.808
2014		
Enero	19	360.936
Febrero	19	362.691
Marzo	19	363.914
Abril	19	366.717
Mayo	19	368.752
Junio	19	373.516
Julio	19	376.792
Agosto	20	379.157
Septiembre	19	375.513
Octubre	20	375.833
Noviembre	20	375.426
Diciembre	20	363.551

Banco Central del Brasil.

Nota: Las Reservas Internacionales se refieren a los activos del Banco Central.

Cuadro 20

BRASIL: TASA DE CAMBIO NOMINAL

Período	Moneda Nacional	Variación Porcentual	
		Mensual	12 meses
REAL POR DOLAR			
Diciembre			
1995	0,97	0,62	15,01
1996	1,04	0,60	6,82
1997	1,12	0,92	7,75
1998	1,21	0,62	7,92
1999	1,79	-6,95	48,01
2000	1,96	-0,21	9,30
2001	2,32	-8,24	18,67
2002	3,53	-2,84	52,27
2003	2,89	-2,04	-18,23
2004	2,65	-2,79	-8,13
2005	2,34	6,03	-11,84
2006	2,14	-1,29	-8,63
2007	1,77	-0,70	-17,15
2008	2,34	0,17	31,94
2009	1,74	-0,53	-25,49
2010			
Enero	1,87	7,67	-19,06
Febrero	1,81	-3,40	-23,86
Marzo	1,78	-1,66	-23,07
Abril	1,73	-2,83	-20,55
Mayo	1,82	4,98	-7,92
Junio	1,80	-0,84	-7,69
Julio	1,76	-2,46	-6,16
Agosto	1,76	-0,07	-6,91
Septiembre	1,69	-3,52	-4,72
Octubre	1,70	0,42	-2,22
Noviembre	1,72	0,86	-1,97
Diciembre	1,67	-2,91	-4,31
2011			
Enero	1,67	0,43	-10,74
Febrero	1,66	-0,73	-8,27
Marzo	1,63	-1,96	-8,55
Abril	1,57	-3,40	-9,09
Mayo	1,58	0,42	-13,03
Junio	1,56	-1,19	-13,34
Julio	1,56	-0,31	-11,43
Agosto	1,59	1,99	-9,61
Septiembre	1,85	16,56	9,20
Octubre	1,69	-8,65	-0,67
Noviembre	1,81	7,15	5,52
Diciembre	1,88	3,58	12,58
2012			
Enero	1,74	-7,29	3,93
Febrero	1,71	-1,72	2,89
Marzo	1,82	6,61	11,87
Abril	1,89	3,83	20,24
Mayo	2,02	6,90	28,00
Junio	2,02	-0,05	29,48
Julio	2,05	1,41	31,72
Agosto	2,04	-0,62	28,35
Septiembre	2,03	-0,32	9,76
Octubre	2,03	0,03	20,20
Noviembre	2,11	3,75	16,37
Diciembre	2,04	-3,03	8,94
2013			
Enero	1,99	-2,70	14,33
Febrero	1,98	-0,65	15,57
Marzo	2,01	1,94	10,52
Abril	2,00	-0,60	5,81
Mayo	2,13	6,50	5,42
Junio	2,22	3,93	9,61
Julio	2,29	3,37	11,73
Agosto	2,37	3,48	16,34
Septiembre	2,23	-5,91	9,82
Octubre	2,20	-1,23	8,43
Noviembre	2,32	5,55	10,32
Diciembre	2,34	0,76	14,64
2014			
Enero	2,43	3,57	22,03
Febrero	2,33	-3,83	18,12
Marzo	2,26	-3,02	12,37
Abril	2,24	-1,19	11,71
Mayo	2,24	0,13	5,02
Junio	2,20	-1,63	-0,59
Julio	2,27	2,95	-1,00
Agosto	2,24	-1,23	-5,50
Septiembre	2,45	9,44	9,91
Octubre	2,44	-0,28	10,97
Noviembre	2,56	4,74	10,12
Diciembre	2,66	3,75	13,39

FUENTE: Banco Central do Brasil.

Cuadro 21
BRASIL: TASAS DE VARIACION DE LOS PRECIOS
(porcentajes)

INDICE	2012							2013								2014															
	JUN.	JUL.	AGO.	SEP.	OCT.	NOV.	DIC.	ENE.	FEB.	MAR.	ABR.	MAY.	JUN.	JUL.	AGO.	SEP.	OCT.	NOV.	DIC.	ENE.	FEB.	MAR.	ABR.	MAY.	JUN.	JUL.	AGO.	SEPT.	OCT.	NOV.	DIC.
<i>Precios al Consumidor - (IPC-A)</i>																															
mensual	0,08	0,43	0,41	0,57	0,59	0,60	0,79	0,86	0,60	0,47	0,55	0,37	0,26	0,03	0,24	0,35	0,57	0,54	0,92	0,55	0,69	0,92	0,67	0,46	0,40	0,01	0,25	0,57	0,42	0,51	0,78
12 meses	4,93	5,21	5,25	5,28	5,45	5,53	5,84	6,15	6,31	6,59	6,49	6,50	6,70	6,27	6,09	5,86	5,84	5,77	5,91	5,59	5,68	6,15	6,28	6,38	6,52	6,50	6,51	6,75	6,59	6,56	6,41
<i>Precios al Consumidor - (INPC)</i>																															
mensual	0,26	0,43	0,45	0,63	0,71	0,54	0,74	0,92	0,52	0,60	0,59	0,35	0,28	-0,13	0,16	0,27	0,61	0,54	0,72	0,63	0,64	0,82	0,78	0,60	0,26	0,13	0,18	0,49	0,38	0,53	0,62
12 meses	4,91	5,36	5,39	5,58	5,99	5,96	6,20	6,63	6,77	7,22	7,16	6,95	6,97	6,38	6,07	5,69	5,58	5,58	4,81	4,51	4,63	4,86	5,06	5,32	5,30	5,57	5,59	5,83	5,58	5,57	6,23
<i>General de Precios - (IGP-DI)</i>																															
mensual	0,69	1,52	1,29	0,88	-0,31	0,25	0,66	0,31	0,20	0,31	-0,06	0,32	0,76	0,14	0,46	1,36	0,63	0,28	0,69	0,40	0,85	1,48	0,45	-0,45	-0,63	-0,55	0,06	0,02	0,59	1,14	0,38
12 meses	5,66	7,32	8,05	8,19	7,42	7,23	8,11	8,12	8,26	7,99	6,84	6,21	6,29	4,84	3,98	4,48	5,46	5,50	5,53	5,62	6,31	7,55	8,10	7,27	5,79	5,06	4,64	3,26	3,22	4,10	3,78
<i>Precios al Mayor - (IPA-DI)</i>																															
mensual	0,89	2,13	1,77	1,11	-0,68	0,16	0,74	0,00	0,09	0,12	-0,39	0,01	0,85	0,20	0,58	1,90	0,71	0,12	0,78	0,12	1,00	1,91	0,27	-1,21	-1,21	-1,01	0,04	-0,18	0,73	1,44	0,30
12 meses	5,55	7,94	9,01	9,19	7,93	7,74	9,14	9,13	9,26	8,79	7,03	6,07	6,03	4,03	2,81	3,61	5,06	5,02	5,06	5,19	6,15	8,04	8,76	7,43	5,24	3,97	3,41	1,30	1,32	2,66	2,17
<i>Precios al por mayor Industria de Transformación</i>																															
mensual	0,86	0,98	0,47	0,76	-0,42	0,04	0,53	0,67	0,31	0,46	0,51	0,30	0,62	0,37	0,67	1,85	0,83	0,09	0,93	0,75	0,74	0,56	-0,14	-0,72	-0,52	-0,34	-0,09	-0,10	0,17	0,89	0,13
12 meses	4,72	5,82	5,83	5,98	4,62	4,38	5,55	6,64	7,02	7,18	6,33	5,60	5,35	4,71	4,92	6,06	7,39	7,44	7,87	7,95	8,42	8,53	7,82	6,73	5,52	4,77	3,98	1,99	1,32	2,13	1,32
<i>Precios al por mayor Productos Agrícolas</i>																															
mensual	0,99	5,31	5,19	1,98	-1,34	0,48	1,27	-1,62	-0,48	-0,72	-2,69	-0,75	1,46	-0,27	0,36	2,04	0,42	0,20	0,39	-1,57	1,72	5,58	1,30	-2,46	-2,97	-2,81	0,39	-0,40	2,25	2,93	0,72
12 meses	7,85	13,93	17,91	18,06	17,21	17,15	19,20	16,02	15,46	13,25	9,06	7,52	8,02	2,30	-2,40	-2,34	-0,60	-0,87	-1,74	-1,69	0,49	6,86	11,25	9,33	4,56	1,89	1,92	-0,51	1,30	4,06	4,40
<i>Costo de Vida - Brasil - (IPC-DI)</i>																															
mensual	0,11	0,22	0,44	0,54	0,48	0,45	0,66	1,01	0,33	0,72	0,52	0,32	0,35	-0,17	0,20	0,30	0,55	0,68	0,69	0,99	0,66	0,85	0,77	0,52	0,33	0,10	0,12	0,49	0,43	0,65	0,75
12 meses	5,36	5,64	5,68	5,72	5,95	5,87	5,73	5,94	6,04	6,16	6,16	5,95	6,21	5,79	5,54	5,29	5,36	5,60	5,64	5,61	5,96	6,10	6,36	6,57	6,55	6,84	6,76	6,96	6,83	6,80	6,86
<i>Nacional de Construcción - (INCC-DI)</i>																															
mensual	0,73	0,67	0,26	0,22	0,21	0,33	0,16	0,65	0,60	0,50	0,74	2,25	1,15	0,48	0,31	0,43	0,26	0,35	0,10	0,88	0,33	0,28	0,88	2,05	0,66	0,75	0,08	0,15	0,17	0,44	0,08
12 meses	7,04	7,28	7,42	7,50	7,48	7,07	7,12	6,86	7,18	7,17	7,16	7,55	8,00	7,80	7,85	8,08	8,13	8,15	8,09	8,33	8,04	7,81	7,96	7,75	7,22	7,51	7,27	6,97	6,87	6,97	6,94
<i>Costo de Vida-São Paulo - (IPC-SP)</i>																															
mensual	0,23	0,13	0,27	0,55	0,80	0,68	0,82	1,15	0,22	-0,17	0,28	0,10	0,32	-0,13	0,22	0,25	0,48	0,46	0,65	0,94	0,52	0,74	0,53	0,25	0,04	0,16	0,34	0,21	0,37	0,69	0,30
12 meses	4,41	4,23	4,11	4,42	4,85	4,93	5,15	5,66	5,97	5,63	5,43	5,17	5,27	4,99	4,94	4,63	4,29	4,07	3,89	3,68	3,99	4,93	5,20	5,36	5,06	5,37	5,49	5,45	5,33	5,57	5,20
<i>Costo de Vida-Distrito Federal</i>																															
mensual	0,04	0,50	0,35	0,43	0,74	0,35	1,14	0,46	0,77	0,40	0,44	0,49	0,21	-0,12	0,46	0,70	0,46	0,55	1,01	-0,07	-0,12	1,92	0,62	-0,08	0,55	-0,23	0,65	0,98	0,47	0,15	1,30
12 meses	5,50	5,39	5,35	4,95	5,02	4,90	5,41	5,09	5,84	5,84	5,82	6,28	6,46	5,80	5,92	6,20	5,91	6,12	5,98	5,42	4,49	6,08	6,27	5,66	6,02	5,90	6,10	6,40	6,41	5,99	6,29

Fuente: 1) Fundação Instituto Brasileiro de Geografia e Estatística (FIBGE).

. Índice Nacional de Precios al Consumidor (INPC). Índice de Costo de Vida do Distrito Federal a partir de 1999 (IPCA-DF).

2) Fundação Getúlio Vargas (FGV)

. Índice General de Precios en su concepto de disponibilidad interna (IGP-DI).

. Índice de Precios al por mayor en su concepto de disponibilidad interna (IPA-DI).

. Costo de Vida - Brasil.

. Índice Nacional de Construcción (INCC).

3) Fundação de Pesquisas Econômicas da Universidade de São Paulo (FIPE).

. Índice de Costo de Vida de São Paulo.

Cuadro 22

BRASIL: VARIACION MENSUAL Y TRIMESTRAL ANUALIZADA DE LOS PRINCIPALES INDICES DE PRECIOS

	Indice General de Precios (disponibilidad interna) a/ IGP-DI		Indice de Precios al por Mayor (disponibilidad interna) IPA-DI		Indice Nacional de Precios al consumidor b/ INPC		Indice de Precios al consumidor amplio IPCA	
	Mensual	Trimestral Anualizada c/	Mensual	Trimestral Anualizada c/	Mensual	Trimestral Anualizada c/	Mensual	Trimestral Anualizada c/
	2009							
Enero	0,01	-1,4	-0,33	-5,4	0,64	5,4	0,48	4,6
Febrero	-0,13	-2,2	-0,31	-5,9	0,31	5,1	0,55	5,4
Marzo	-0,84	-3,8	-1,46	-8,1	0,20	4,7	0,20	5,0
Abril	0,04	-3,7	-0,10	-7,2	0,55	4,3	0,48	5,0
Mayo	0,18	-2,5	-0,10	-6,5	0,60	5,5	0,47	4,7
Junio	-0,32	-0,4	-0,64	-3,3	0,42	6,5	0,36	5,4
Julio	-0,64	-3,1	-1,16	-7,4	0,23	5,1	0,24	4,4
Agosto	0,09	-3,4	0,07	-6,7	0,08	3,0	0,15	3,0
Septiembre	0,25	-1,2	0,29	-3,2	0,16	1,9	0,24	2,5
Octubre	-0,04	1,2	-0,08	1,1	0,24	1,9	0,28	2,7
Noviembre	0,07	1,1	-0,04	0,7	0,37	3,1	0,41	3,8
Diciembre	-0,11	-0,3	-0,29	-1,6	0,24	3,5	0,37	4,3
2010								
Enero	1,01	3,9	0,96	2,5	0,88	6,1	0,75	6,3
Febrero	1,09	8,2	1,38	8,5	0,70	7,5	0,78	7,9
Marzo	0,63	11,5	0,52	12,1	0,71	9,6	0,52	8,5
Abril	0,72	10,2	0,68	10,8	0,73	8,9	0,57	7,7
Mayo	1,57	12,3	2,06	13,8	0,43	7,7	0,43	6,3
Junio	0,34	11,0	0,43	13,4	-0,11	4,3	0,00	4,1
Julio	0,22	8,8	0,34	11,9	-0,07	1,0	0,01	1,8
Agosto	1,10	6,8	1,70	10,3	-0,07	-1,0	0,04	0,2
Septiembre	1,10	10,1	1,47	15,0	0,54	1,6	0,45	2,0
Octubre	1,03	13,7	1,32	19,5	0,92	5,7	0,75	5,1
Noviembre	1,58	15,9	1,98	20,8	1,03	10,4	0,83	8,4
Diciembre	0,38	12,6	0,21	14,9	0,60	10,7	0,63	9,2
2011								
Enero	0,98	12,4	0,96	13,3	0,94	10,8	0,83	9,6
Febrero	0,96	9,7	1,23	10,0	0,54	8,6	0,80	9,4
Marzo	0,61	10,7	0,60	11,7	0,79	9,5	0,66	9,6
Abril	0,50	8,6	0,24	8,6	0,72	8,5	0,77	9,3
Mayo	0,01	4,6	-0,63	0,8	0,57	8,6	0,47	7,9
Junio	-0,13	1,5	-0,19	-2,3	0,22	6,2	0,15	5,7
Julio	-0,05	-0,7	-0,13	-3,7	0,00	3,2	0,16	3,2
Agosto	0,61	1,7	0,77	1,8	0,42	2,6	0,37	2,8
Septiembre	0,75	5,4	0,94	6,5	0,45	3,5	0,54	4,4
Octubre	0,40	7,3	0,48	9,1	0,32	4,9	0,43	5,5
Noviembre	0,43	6,5	0,34	7,3	0,57	5,5	0,52	6,1
Diciembre	-0,16	2,7	-0,55	1,1	0,51	5,7	0,50	6,0
2012								
Enero	0,30	2,3	0,01	-0,8	0,51	6,5	0,56	6,5
Febrero	0,07	0,8	-0,03	-2,3	0,39	5,8	0,45	6,2
Marzo	0,56	3,8	0,55	2,1	0,18	4,4	0,21	5,0
Abril	1,02	6,8	1,25	7,3	0,64	4,9	0,64	5,3
Mayo	0,91	10,4	0,91	11,4	0,55	5,6	0,36	4,9
Junio	0,69	11,0	0,89	12,9	0,26	6,0	0,08	4,4
Julio	1,52	13,2	2,13	16,9	0,43	5,1	0,43	3,5
Agosto	1,29	14,9	1,77	20,9	0,45	4,7	0,41	3,7
Septiembre	0,88	15,8	1,11	22,0	0,63	6,2	0,57	5,8
Octubre	-0,31	7,7	-0,68	9,1	0,71	7,4	0,59	6,5
Noviembre	0,25	3,3	0,16	2,4	0,54	7,8	0,60	7,3
Diciembre	0,66	2,4	0,74	0,9	0,74	8,3	0,79	8,2
2013								
Enero	0,31	5,0	0,00	3,7	0,92	9,2	0,86	9,4
Febrero	0,20	4,8	0,09	3,4	0,52	9,1	0,60	9,4
Marzo	0,31	3,3	0,12	0,8	0,60	8,5	0,47	8,0
Abril	-0,06	1,8	-0,39	-0,7	0,59	7,1	0,55	6,7
Mayo	0,32	2,3	0,01	-1,0	0,35	6,3	0,37	5,7
Junio	0,76	4,2	0,85	1,9	0,28	5,0	0,26	4,8
Julio	0,14	5,0	0,20	4,3	-0,13	2,0	0,03	2,7
Agosto	0,46	5,6	0,58	6,7	0,16	1,2	0,24	2,1
Septiembre	1,36	8,1	1,90	11,2	0,27	1,2	0,35	2,5
Octubre	0,63	10,2	0,71	13,5	0,61	4,2	0,57	4,7
Noviembre	0,28	9,5	0,12	11,4	0,54	5,8	0,54	6,0
Diciembre	0,69	6,6	0,78	6,6	0,72	7,7	0,92	8,4
2014								
Enero	0,40	5,6	0,12	4,2	0,63	7,8	0,55	8,3
Febrero	0,85	8,0	1,00	7,9	0,64	8,3	0,69	9,0
Marzo	1,48	11,5	1,91	12,8	0,82	8,7	0,92	9,0
Abril	0,45	11,7	0,27	13,5	0,78	9,3	0,67	9,5
Mayo	-0,45	6,0	-1,21	3,8	0,60	9,2	0,46	8,5
Junio	-0,63	-2,5	-1,21	-8,3	0,26	6,8	0,40	6,3
Julio	-0,55	-6,3	-1,01	-12,9	0,13	4,0	0,01	3,5
Agosto	0,06	-4,4	0,04	-8,4	0,18	2,3	0,25	2,7
Septiembre	0,02	-1,9	-0,18	-4,5	0,49	3,2	0,57	3,4
Octubre	0,59	2,7	0,73	2,4	0,38	4,3	0,42	5,1
Noviembre	1,14	7,2	1,44	8,2	0,53	5,7	0,51	6,2
Diciembre	0,38	8,8	0,30	10,3	0,62	6,3	0,78	7,1

FUENTE: Fundação Getúlio Vargas (FGV) y Fundação Instituto Brasileiro de Geografia y Estadística (FIBGE).

a/ El IGP-DI es el promedio ponderado del índice de precios al por mayor (60%) del índice de Costo de Vida en Rio de Janeiro (30%) y del Costo de la construcción civil (10%).

b/ El INPC, en su concepto restringido, es el promedio de los índices de precios al consumidor de las áreas metropolitanas.

c/ Estimación anual basada en el trimestre que termina en el mes indicado.

Cuadro 23
BRASIL: EVOLUCIÓN DE LA TASA DE CAMBIO REAL

Periodo	Tasa de cambio =(a fines del periodo)		Índice de precios al por mayor, productos manufacturados		Tasa de cambio real
	Real por dólar	índice (2)	Estados Unidos		(2)x(4):(3) (5)
			Brasil (3)	Unidos (4)	
2000	1,83	286,2	234,0	110,6	135,3
2001	2,35	367,0	239,5	111,5	157,4
2002	3,00	467,6	237,8	110,7	172,9
2003	3,06	477,2	376,0	113,5	144,2
2004	2,92	455,0	422,1	118,4	128,0
2005	2,41	375,8	458,1	124,9	102,4
2006	2,17	338,4	468,6	130,0	93,9
2007	1,93	301,0	483,1	135,0	84,1
2008	1,84	286,9	536,1	145,6	77,5
2009	1,99	310,4	539,5	138,4	79,4
2010	1,76	274,32	568,65	145,35	70,19
2011	1,67	250,60	607,09	156,65	67,21
2012	1,86	305,50	633,82	159,97	77,04
2013	2,17	339,09	674,23	160,68	80,76
2000					
I	1,77	276,5	224,6	109,3	134,6
II	1,81	282,5	228,4	110,4	136,6
III	1,81	282,9	238,8	111,0	131,6
IV	1,94	302,8	244,1	111,6	138,4
2001					
I	2,06	321,2	249,1	111,6	143,9
II	2,28	356,1	253,2	112,6	158,4
III	2,55	397,9	263,6	111,7	168,6
IV	2,52	392,8	271,9	109,9	158,9
2002					
I	2,36	368,6	271,7	109,5	148,5
II	2,58	401,8	279,9	110,7	156,8
III	3,45	537,9	298,6	111,1	200,0
IV	3,60	562,2	341,1	111,6	184,4
2003					
I	3,48	542,9	373,3	113,8	165,5
II	2,91	453,7	379,3	112,8	134,9
III	2,95	460,4	373,5	113,4	139,7
IV	2,90	452,0	377,9	114,2	136,6
2004					
I	2,92	455,6	392,3	115,6	134,2
II	3,06	477,3	411,3	118,2	137,1
III	2,84	456,5	433,1	119,0	126,1
IV	2,75	428,5	451,7	120,7	114,6
2005					
I	2,62	409,4	457,0	122,1	109,4
II	2,42	378,2	460,4	123,8	101,7
III	2,32	361,9	455,2	126,1	100,2
IV	2,27	353,6	459,7	127,6	98,1
2006					
I	2,17	339,2	462,9	127,7	93,6
II	2,19	342,0	466,5	131,2	96,2
III	2,16	337,5	471,7	131,4	94,0
IV	2,15	335,1	473,2	129,6	91,8
2007					
I	2,10	327,2	475,0	130,9	90,2
II	1,96	306,2	481,2	135,2	86,0
III	1,89	295,2	484,4	135,8	82,7
IV	1,77	275,5	491,7	137,9	77,3
2008					
I	1,73	270,16	504,25	141,25	75,68
II	1,64	255,18	528,06	148,21	71,62
III	1,71	265,93	549,43	152,19	73,60
IV	2,28	356,12	562,74	140,92	89,10
2009					
I	2,34	364,43	550,30	135,73	89,88
II	2,03	317,28	539,42	137,63	80,91
III	1,85	287,86	533,13	139,48	75,32
IV	1,75	272,19	535,22	140,95	71,68
2010					
I	1,82	284,21	547,29	143,38	74,47
II	1,78	278,07	552,43	145,28	71,82
III	1,74	270,72	577,69	145,12	68,01
IV	1,69	264,29	587,18	147,63	66,45
2011					
Enero	1,67	261,0	593,2	150,0	66,0
Febrero	1,66	259,1	597,5	151,9	65,8
Marzo	1,63	254,0	600,0	155,2	65,7
Abril	1,57	245,4	603,5	157,6	64,1
Mayo	1,58	246,4	605,4	159,0	64,7
Junio	1,56	243,5	606,2	158,3	63,6
Julio	1,56	242,7	605,8	158,7	63,6
Agosto	1,59	247,5	608,6	158,0	64,3
Septiembre	1,85	289,2	612,3	158,4	74,8
Octubre	1,69	263,3	617,7	157,5	67,1
Noviembre	1,81	282,4	619,3	158,0	72,0
Diciembre	1,88	292,6	615,7	157,3	74,7
2012					
Enero	1,74	271,2	613,5	158,3	70,0
Febrero	1,71	266,6	613,2	159,1	69,2
Marzo	1,82	284,2	615,1	161,0	74,4
Abril	1,89	295,1	623,2	161,3	76,4
Mayo	2,02	315,4	629,4	160,4	80,4
Junio	2,02	315,3	634,8	158,8	78,9
Julio	2,05	319,7	641,0	158,4	79,0
Agosto	2,04	317,7	644,0	160,3	79,1
Septiembre	2,03	316,7	648,9	161,9	79,0
Octubre	2,03	316,8	646,2	161,6	79,2
Noviembre	2,11	328,7	646,5	159,6	81,1
Diciembre	2,04	318,7	649,9	158,9	77,9
2013					
Enero	1,99	310,1	654,3	159,4	75,5
Febrero	1,98	308,1	656,3	161,5	75,8
Marzo	2,01	314,1	659,3	161,1	76,8
Abril	2,00	312,2	662,7	161,0	75,8
Mayo	2,13	332,5	664,7	160,9	80,5
Junio	2,22	345,6	668,8	161,0	83,2
Julio	2,29	357,2	671,2	160,7	85,5
Agosto	2,37	370,0	675,7	161,3	88,3
Septiembre	2,23	347,8	686,2	161,0	81,4
Octubre	2,20	343,5	694,0	160,5	79,4
Noviembre	2,32	362,6	694,6	159,6	83,3
Diciembre	2,34	365,4	701,0	160,1	83,4
2014					
Enero	2,43	378,4	706,3	160,9	86,2
Febrero	2,33	363,9	711,5	161,7	82,7
Marzo	2,26	352,9	715,5	162,5	80,2
Abril	2,24	348,7	714,5	163,6	79,9
Mayo	2,24	349,2	709,4	163,4	80,4
Junio	2,20	343,5	705,7	163,4	79,5
Julio	2,27	353,6	703,3	163,5	82,2
Agosto	2,24	349,3	702,6	163,5	81,3
Septiembre	2,45	382,3	701,9	163,0	88,8
Octubre	2,44	381,2	703,1	161,5	87,6
Noviembre	2,56	399,3	709,4	159,7	89,9
Diciembre	2,66	414,3	710,3	157,0	91,6

Fuente: U.S. Department of Labor, Bureau of Labor Statistics y Fundação Getúlio Vargas.
"Conjuntura Económica". IBRE/FGV: Índice de Precios al por mayor, Industria de transformación.

Cuadro 24

BRASIL: TASAS DE INTERES MENSUALES Y INFLACION
(Tasas promedio mensuales en porcentaje)

	Tasas de captación		Tasa de Referencia (TR)	Tasas de aplicación		Tasa de inflación a/
	Operaciones mercado abierto	Depósitos de ahorros		Capital de giro **/	Credito al consumidor */	
Diciembre						
1998	2,38	1,25	0,74	3,65	5,80	0,42
1999	1,58	0,80	0,30	2,97	4,26	0,74
2000	1,19	0,60	0,10	2,48	3,25	0,55
2001	1,39	0,70	0,20	2,92	4,40	0,74
2002	1,73	0,86	0,36	2,96	7,18	2,70
2003	1,37	0,69	0,19	3,93	6,50	0,54
2004	1,48	0,74	0,24	4,13	6,93	0,86
2005	1,47	0,73	0,23	3,61	6,95	0,40
2006	0,98	0,65	0,15	2,33	5,50	0,62
2007	0,84	0,56	0,06	2,86	9,59	0,97
2008	1,11	0,72	0,21	3,18	6,90	0,29
2009	0,72	0,55	0,05	2,26	4,23	0,24
2010						
Enero	0,66	0,50	0,00	2,26	4,23	0,88
Febrero	0,59	0,50	0,00	2,26	4,23	0,70
Marzo	0,76	0,58	0,08	2,26	4,23	0,71
Abril	0,66	0,50	0,00	2,26	4,23	0,73
Mayo	0,75	0,55	0,05	2,26	4,23	0,43
Junio	0,79	0,56	0,06	2,46	4,40	-0,11
Julio	0,86	0,62	0,12	2,46	4,40	-0,07
Agosto	0,89	0,59	0,09	2,46	4,40	-0,07
Septiembre	0,84	0,57	0,07	2,46	4,40	0,54
Octubre	0,81	0,55	0,05	2,46	4,40	0,92
Noviembre	0,81	0,53	0,03	2,46	4,40	1,03
Diciembre	0,93	0,64	0,14	2,46	4,40	0,60
2011						
Enero	0,86	0,57	0,07	3,17	5,79	0,94
Febrero	0,84	0,55	0,05	3,07	5,60	0,54
Marzo	0,92	0,62	0,12	3,09	5,64	0,66
Abril	0,84	0,54	0,04	3,11	5,68	0,72
Mayo	0,99	0,66	0,16	3,14	5,73	0,57
Junio	0,95	0,61	0,11	3,04	5,66	0,22
Julio	0,97	0,62	0,12	3,07	5,70	0,00
Agosto	1,07	0,71	0,21	2,95	5,60	0,42
Septiembre	0,94	0,60	0,10	2,79	5,54	0,45
Octubre	0,88	0,56	0,06	2,65	5,44	0,32
Noviembre	0,86	0,56	0,06	2,67	5,46	0,57
Diciembre	0,90	0,59	0,09	2,52	5,36	0,51
2012						
Enero	0,89	0,59	0,09	2,44	5,05	0,51
Febrero	0,74	0,50	0,00	2,26	4,95	0,39
Marzo	0,81	0,61	0,11	2,24	4,87	0,18
Abril	0,70	0,52	0,02	2,16	4,77	0,64
Mayo	0,73	0,55	0,05	2,01	4,72	0,55
Junio	0,64	0,50	0,00	2,04	4,75	0,26
Julio	0,68	0,51	0,00	1,92	4,65	0,43
Agosto	0,69	0,51	0,00	1,84	4,55	0,45
Septiembre	0,54	0,50	0,00	1,72	4,20	0,63
Octubre	0,61	0,50	0,00	1,54	4,10	0,71
Noviembre	0,54	0,50	0,00	1,61	4,30	0,54
Diciembre	0,53	0,50	0,00	1,41	4,06	0,74
2013						
Enero	0,59	0,50	0,00	1,45	4,00	0,92
Febrero	0,48	0,50	0,00	1,51	4,02	0,52
Marzo	0,54	0,50	0,00	1,49	4,00	0,60
Abril	0,60	0,50	0,00	1,48	4,10	0,59
Mayo	0,58	0,50	0,00	1,42	4,08	0,35
Junio	0,59	0,50	0,00	1,48	4,08	0,28
Julio	0,71	0,52	0,02	1,52	4,10	-0,13
Agosto	0,70	0,50	0,00	1,54	4,11	0,16
Septiembre	0,70	0,51	0,01	1,56	4,14	0,27
Octubre	0,80	0,59	0,09	1,61	4,19	0,61
Noviembre	0,71	0,52	0,02	1,61	4,20	0,54
Diciembre	0,78	0,55	0,05	1,65	4,25	0,72
2014						
Enero	0,84	0,61	0,11	1,70	4,35	0,63
Febrero	0,78	0,55	0,05	1,74	4,46	0,64
Marzo	0,76	0,53	0,03	1,77	4,56	0,82
Abril	0,82	0,55	0,05	1,80	4,58	0,78
Mayo	0,86	0,56	0,06	1,84	4,62	0,60
Junio	0,82	0,55	0,05	1,82	4,64	0,26
Julio	0,94	0,61	0,11	1,88	4,66	0,13
Agosto	0,86	0,56	0,06	1,88	4,68	0,18
Septiembre	0,90	0,59	0,09	1,88	4,63	0,49
Octubre	0,94	0,60	0,10	1,93	4,65	0,38
Noviembre	0,84	0,55	0,05	1,96	4,75	0,53
Diciembre	0,96	0,61	0,11	2,00	4,85	0,62

Fuente: Banco Central do Brasil.

a/ 1985: Índice General de Precios en el concepto de disponibilidad interna ;

1986: Índice Nacional de Precios al Consumidor en su concepto amplio (enero y febrero) e Índice de Precios al Consumidor, de febrero en adelante.

1987: Índice de Precios al Consumidor (IPC) hasta mayo inclusive; de junio en adelante Índice Nacional de Precios al Consumidor-INPC.

a/ INPC.

*/ Hot money al final del mes hasta Diciembre 2010. A partir de Enero 2011 se refiere a Interés del Comercio obtenido de la ANEFAC.

**/ A partir de Enero 2011, nueva fuente: ANEFAC - Associação Nacional dos Executivos de Finanças, Administração e Contabilidade.

Cuadro 25

BRASIL: MEDIOS DE PAGO Y BASE MONETARIA
(Saldo en millones de reales - R\$)

PERIODO	MEDIOS DE PAGO a/			BASE MONETARIA b/		
	Saldo a fin de periodo	Variación en relación a diciembre del año anterior	Variación en relación al mismo mes del año anterior	Saldo a fin de cada mes	Variación en relación a diciembre del año anterior	Variación en relación al mismo mes del año anterior
2010						
Enero	227 475	-9,1	16,0	155 650	-6,3	13,2
Febrero	225 060	-10,1	15,8	154 334	-7,1	13,3
Marzo	229 297	-8,4	19,3	156 710	-5,6	16,0
Abril	228 663	-8,6	17,6	154 627	-6,9	6,8
Mayo	231 206	-7,6	18,1	158 687	-4,4	19,0
Junio	234 717	-6,2	16,1	159 628	-3,9	14,7
Julio	235 838	-5,8	19,0	162 528	-2,1	19,9
Agosto	242 749	-3,0	19,8	173 243	4,3	26,4
Septiembre	248 742	-0,6	18,6	176 002	6,0	20,8
Octubre	249 714	-0,2	19,1	177 435	6,8	20,3
Noviembre	259 165	3,6	17,6	178 486	7,5	13,8
Diciembre	281 876	12,6	12,6	206 853	24,6	24,6
2011						
Enero	257 449	-8,7	13,2	193 547	-6,4	24,3
Febrero	254 481	-9,7	13,1	185 607	-10,3	20,3
Marzo	251 849	-10,7	9,8	179 919	-13,0	14,8
Abril	248 312	-11,9	8,6	172 725	-16,5	11,7
Mayo	249 576	-11,5	7,9	178 298	-13,8	12,4
Junio	253 840	-9,9	8,1	190 511	-7,9	19,3
Julio	252 615	-10,4	7,1	182 099	-12,0	12,0
Agosto	248 391	-11,9	2,3	179 285	-13,3	3,5
Septiembre	255 033	-9,5	2,5	188 505	-8,9	7,1
Octubre	252 814	-10,3	1,2	188 069	-9,1	6,0
Noviembre	261 200	-7,3	0,8	182 671	-11,7	2,3
Diciembre	285 377	1,2	1,2	214 235	3,6	3,6
2012						
Enero	259 833	-9,0	0,9	212 136	-1,0	9,6
Febrero	256 909	-10,0	1,0	191 489	-10,6	3,2
Marzo	257 523	-9,8	2,3	201 956	-5,7	12,2
Abril	258 845	-9,3	4,2	193 184	-9,8	11,8
Mayo	259 530	-9,1	4,0	191 663	-10,5	7,5
Junio	265 317	-7,0	4,5	198 858	-7,2	4,4
Julio	265 536	-7,0	5,1	203 628	-5,0	11,8
Agosto	267 209	-6,4	7,6	203 575	-5,0	13,5
Septiembre	274 835	-3,7	7,8	202 200	-5,6	7,3
Octubre	273 105	-4,3	8,0	204 757	-4,4	8,9
Noviembre	288 091	1,0	10,3	209 025	-2,4	14,4
Diciembre	325 045	13,9	13,9	233 371	8,9	8,9
2013 c/						
Enero	287 516	-11,5	10,7	216 464	-7,2	2,0
Febrero	287 025	-11,7	11,7	205 023	-12,1	7,1
Marzo	293 277	-9,8	13,9	207 717	-11,0	2,9
Abril	287 763	-11,5	11,2	209 622	-10,2	8,5
Mayo	293 595	-9,7	13,1	201 046	-13,9	4,9
Junio	300 811	-7,5	13,4	214 568	-8,1	7,9
Julio	294 992	-9,2	11,1	210 471	-9,8	3,4
Agosto	298 262	-8,2	11,6	209 608	-10,2	3,0
Septiembre	301 269	-7,3	9,6	229 575	-1,6	13,5
Octubre	297 832	-8,4	9,1	211 135	-9,5	3,1
Noviembre	314 868	-3,1	9,3	215 547	-7,6	3,1
Diciembre	344 508	6,0	6,0	249 510	6,9	6,9
2014 c/						
Enero	313 132	-9,1	8,9	222 947	-10,6	3,0
Febrero	316 246	-8,2	10,2	224 671	-10,0	9,6
Marzo	309 930	-10,0	5,7	228 014	-8,6	9,8
Abril	309 227	-10,2	7,5	222 463	-10,8	6,1
Mayo	303 211	-12,0	3,3	214 772	-13,9	6,8
Junio	305 351	-11,4	1,5	222 859	-10,7	3,9
Julio	301 817	-12,4	2,3	223 595	-10,4	6,2
Agosto	306 376	-11,1	2,7	231 345	-7,3	10,4
Septiembre	311 515	-9,6	3,4	238 409	-4,4	3,8
Octubre	312 267	-9,4	4,8	231 028	-7,4	9,4
Noviembre	326 195	-5,3	3,6	241 626	-3,2	12,1
Diciembre	351 148	1,9	1,9	263 529	5,6	5,6

Fuente: Banco Central do Brasil.

a/ Se define como la suma de los pasivos monetarios de la autoridad monetaria: papel moneda en circulación y los depósitos a la vista del Banco Central, los Bancos comerciales y otras instituciones. Autoridad monetaria se refiere sólo al Banco Central.

b/ Se define como el papel moneda en circulación (papel moneda emitido menos moneda en la caja fuerte del Banco Central), más las reservas bancarias (recogimientos compulsorios en especie del Banco de Brasil, Bancos Comerciales y de la Caja Económica). Hasta febrero de 1986 incluye los depósitos voluntarios de los Bancos Comerciales que a partir de marzo de 1986 fueron incorporados a las reservas bancarias.

c/ Preliminar.

Cuadro 26

BRASIL: RESULTADO FINANCIERO DE LA TESORERIA NACIONAL
(En millones de Reales corrientes)

ESPECIFICACION	2014	2013	2012
	Enero-Diciembre		
INGRESOS TOTALES	1224 032	1181 095	1062 206
Impuestos y Contribuciones	883 277	871 154	783 439
Previdência Social	337 503	307 147	275 765
Ingresos del Banco Central (BC)	3 252	2 795	3 002
TRANSFERENCIAS A ESTADOS Y MUNIC	210 165	189 987	181 377
GASTOS TOTALES	1031 110	914 115	804 967
Sueldos y Contribuciones	219 834	202 744	186 098
Beneficios Previdenciários	394 201	357 003	316 590
Otros gastos Corrientes y de Capital	411 141	348 144	296 208
Transf.al BC + Gastos del BC	5 934	6 225	6 072
RESULTADO PRIMARIO	-17 243	76 994	88 263
INTERESES NOMINALES */	-213 415	-185 846	-147 268
RESULTADO NOMINAL */	-234 641	-110 555	-61 182

FUENTE: Secretaría de la Tesorería Nacional. */ For 2014, Enero-Noviembre.

Cuadro 27

BRASIL: PRODUCTO INTERNO BRUTO Y POPULACION

Periodo	PIB - R\$ (mil)				Populación - 1º de julio	
	(Série Antiga)	PIB - var. real anual (% a.a.)	(Nova Série)	PIB - var. real anual (% a.a.)	Variación %	
	1991	60.286	1,03	60.286	1,03	149.926.149
1992	640.959	-0,54	640.959	-0,47	152.226.988	1,53
1993	14.097.114	4,93	14.097.114	4,67	154.512.692	1,50
1994	349.204.679	5,85	349.204.679	5,33	156.775.230	1,46
1995	646.191.517	4,22	705.640.892	4,42	159.016.334	1,43
1996	778.886.727	2,66	843.965.631	2,15	161.247.046	1,40
1997	870.743.034	3,27	939.146.617	3,38	163.470.521	1,38
1998	914.187.877	0,13	979.275.749	0,04	165.687.517	1,36
1999	973.845.966	0,79	1.064.999.712	0,25	167.909.738	1,34
2000	1.101.255.078	4,36	1.179.482.000	4,31	170.143.121	1,33
2001	1.198.736.188	1,31	1.302.136.000	1,31	172.385.826	1,32
2002	1.346.027.553	1,93	1.477.822.000	2,66	174.632.960	1,30
2003	1.556.182.114	0,55	1.699.948.000	1,15	176.876.443	1,28
2004	1.766.621.034	4,94	1.941.498.000	5,71	179.113.540	1,26
2005	1.937.598.291	2,28	2.147.239.000	3,16	181.341.499	1,24
2006	2.369.484.000	3,96	183.554.255	1,22
2007	2.661.344.000	6,09	185.738.317	1,19
2008	3.032.203.000	5,17	187.885.996	1,16
2009	3.239.404.000	-0,33	189.990.983	1,12
2010	3.770.085.000	7,53	190.732.694	0,39
2011	4.143.013.000	2,73	192.376.496	0,86
2012	4.392.094.000	1,00	193.946.886	0,82
2013	4.844.815.000	2,50	201.062.789	3,67

Fuente: Instituto Brasileiro de Geografia e Estatística - IBGE.

FUENTES

01. Banco Central do Brasil (BACEN); Departamento Económico - Brasil Programa Económico: Ajustamento Interno e Externo (Publicación trimestral)
 - "Informativo Mensal"- "Boletim Mensal"- "Relatório Anual"
02. Ministério de Desenvolvimento, Indústria e Comércio (MDIC)
 - Secretaria de Comércio Exterior (SECEX)
 - Brasil: Exportação e Importação
03. Ministério de Planejamento, Orçamento e Gestão (MPOG)
 - Fundação Instituto Brasileiro de Geografia e Estatística (FIBGE)
 - Comissão Especial de Planejamento, Controle e Avaliação das Estatísticas Agropecuárias (CEPAGRO), "Levantamento Sistemático da Produção Agrícola" (mensual)
 - "Indicadores IBGE" (mensual): para informações sobre desemprego, preços e produção industrial, Índice de volume de vendas no varejo
04. Faculdade de Economia e Administração da Universidade de São Paulo, Fundação Instituto de Pesquisas Econômicas (FIPE)
 - "Informações FIPE" (mensual)
05. Federação das Indústrias do Estado de São Paulo (FIESP). Departamento de Economia
 - "Levantamento de Conjuntura - Índices FIESP" (mensual)
06. U.S. Department of Labor
 - Bureau of Labor Statistics Data
07. Fundação Centro de Estudos do Comércio Exterior (FUNCEX), Superintendência de Estudos e Pesquisas, Coordenação de Estudos Conjunturais (SECS)
 - "Balança Comercial e outros Indicadores Conjunturais" (mensual)
08. Fundação Getúlio Vargas (FGV), Instituto Brasileiro de Economia (IBRE)
 - "Conjuntura Econômica" (mensual)
 - "Agroanalysis" (mensual)
09. Ministério do Trabalho; Secretaria Nacional do Trabalho (CAGED)
 - Estatística Mensal de Emprego e Salário
10. Secretaria de Economia e Planejamento do Estado de São Paulo
 - Análise de Conjuntura Econômica
11. Confederação Nacional da Indústria (CNI)
 - "Indicadores Industriais CNI" (mensual)
 - Grado de utilización de la capacidad instalada

**NACIONES UNIDAS
COMISION ECONOMICA PARA AMERICA LATINA Y EL CARIBE**

CEPAL/BRASILIA

SBS EDIFÍCIO BNDES 17º ANDAR - 70076-900 - BRASÍLIA - DF - BRASIL
CAIXA POSTAL 08751 - 70312-970 - BRASÍLIA - DF - BRASIL
FONE: (55 61) 3321-3232/3225-2779
FAX: (55 61) 3321-4247
E-MAIL: pulcheria.graziani@cepal.org
<http://www.eclac.cl/brasil.htm>