

E/CEPAL/L.115/5
Noviembre 1974

Comisión Económica para América Latina

Banco Internacional de
Reconstrucción y Fomento
Development Research Center

PROYECTO SOBRE MEDICION Y ANALISIS DE LA DISTRIBUCION
DEL INGRESO EN PAISES DE AMERICA LATINA

TABULADOS DE TRABAJO

País: CHILE

Encuestas: ENCUESTA DE MANO DE OBRA Y ENCUESTA NACIONAL SOBRE
INGRESOS FAMILIARES

Períodos: Noviembre 1967-febrero 1968 y marzo-junio 1968

Cobertura: Nacional

Organismo: Dirección de Estadística y Censos

Código de encuestas: 5.5; 5.6.1 y 5.6.2

INTRODUCCION

En la primera etapa del Proyecto sobre Medición y Análisis de la Distribución del Ingreso en Países de América Latina, que realizan conjuntamente la CEPAL y el Banco Mundial, se ha propuesto la **sistematización de la información disponible de encuestas de hogares** referente a la distribución del ingreso y del consumo, y a su relación con características socioeconómicas sobresalientes.

Con este propósito se ha organizado en la División de Estadística de la CEPAL un Archivo de Datos sobre distribución del ingreso procedentes de encuestas de hogares en países de la región, cuyas características se indican en el documento ECLA/EST/DRAFT/108.*/ La organización de ese Archivo ha implicado la sistematización de la información disponible de las encuestas seleccionadas para constituirlo, de acuerdo con un sistema de tabulaciones de aplicación uniforme a todas las encuestas.

Ese sistema incluye las interacciones que se han considerado de mayor interés para el análisis de la distribución del ingreso y de su relación con otros aspectos socioeconómicos, entre 30 características seleccionadas de los hogares y de las personas.

Se ha considerado de interés editar las tabulaciones más pertinentes para el análisis de la distribución del ingreso, sin perjuicio de otras formas de utilización de los datos almacenados en el Archivo. Ello se lleva a cabo a través de esta serie de fascículos con las tabulaciones de trabajo seleccionadas de cada encuesta.

La Parte I incluye los cuadros elaborados y los parámetros calculados para analizar y presentar en forma sumaria la distribución del ingreso resultante de la encuesta. La Parte II contiene las tabulaciones de detalle, con los resultados de la encuesta, debidamente expandidos. En la Parte III se proporciona, finalmente, una síntesis de las características técnicas conocidas de la muestra y de la encuesta.

*/ Oscar Altimir, "Un archivo de datos sobre distribución del ingreso procedentes de encuestas de hogares en países latino-americanos", febrero 1974, ECLA/EST/DRAFT/108.

CODIGO DE LAS TABULACIONES Y NOMINA DE LAS
CARACTERISTICAS SELECCIONADAS

Las tabulaciones de detalle de la Parte II se hallan ordenadas de acuerdo con un código uniforme literal-numérico. Las letras mayúsculas identifican la sección temática sobre la que informa la tabulación:

- A: Ingresos y características de los hogares.
- B: Ingresos y características socioeconómicas de las personas.
- C: Consumo de los hogares.

Los indicadores numéricos indentifican cada una de las características que intervienen en la tabulación de acuerdo con el siguiente código:

1. Ingreso del hogar
2. Grupo socioeconómico
3. Sexo y edad
4. Tamaño del hogar
5. Número de perceptores
6. Ingreso de los perceptores
7. Fuente y tipo de ingreso
8. Tipo de hogar
9. Tipo de actividad
10. Categoría ocupacional
11. Rama de actividad
12. Ocupación
13. Situación de empleo
14. Duración del desempleo
15. Semanas de empleo en el año
16. Tipo de jornada
17. Horas trabajadas por semana
18. Remuneración por jornada completa
19. Número de ocupaciones
20. Categoría ocupacional en la ocupación secundaria
21. Rama de actividad en la ocupación secundaria
22. Alfabetización
23. Nivel educacional alcanzado
24. Tipo de vivienda
25. Tipo de edificación
26. Número de cuartos
27. Régimen de tenencia
28. Servicios sanitarios y provisión de electricidad
29. Consumo final del hogar
30. Finalidad del gasto

DEFINICIONES

Hogar: Corresponde al Concepto de Hogar Doméstico. Incluye los hogares unipersonales y excluye los hogares colectivos. La definición considerada por la encuesta es la siguiente: "Un hogar privado está compuesto por una familia, aunque también forma hogar privado cualquier agrupación de personas que hacen vida común bajo régimen familiar aunque no estén ligados por lazos familiares y desde luego sin tener el carácter de hogar colectivo".

Jefe de hogar: Es la persona que resulte el mayor contribuyente al ingreso del hogar.

Áreas urbana y rural: Se consideran áreas urbanas los núcleos de población de más de 10 000 habitantes. El resto de las aglomeraciones se consideran rurales.

Población en edad activa: De 12 años y más.

Población económicamente activa:

- a) Ocupados: todas las personas que durante la semana de referencia:
 - trabajaron por una hora o más por remuneración o ganancia;
 - trabajaron 15 horas o más sin remuneración en una explotación agropecuaria o en un negocio operado por un miembro emparentado del mismo hogar;
 - se encontraban temporalmente ausentes del trabajo o negocio, por vacaciones, enfermedad de corta duración, disputa de trabajo, mal clima u otra razón.
- b) Desocupados: todas las personas que durante la semana de referencia no trabajaron y:
 - deseaban trabajar y buscaron activamente trabajo durante los dos meses precedentes;
 - estaban suspendidos del trabajo y esperaban ser llamados;
 - estaban en espera de un nuevo trabajo con jornal o salario a empezar dentro de 30 días (y no estaban en la escuela durante la semana de referencia).

Perceptores. En

Perceptores: En la onda 5.5 se clasificó sólo a la población ocupada en actividades no agrícolas, de acuerdo con su remuneración en efectivo. En los tabulados se han incluido los perceptores agrícolas, con ingreso "ignorado".

En la onda 5.6.2, se consideró perceptor a todo miembro del hogar en edad activa, que registre ingresos de cualquier fuente.

Ingresos.

Encuesta 5.5: Se computaron, sólo los ingresos en efectivo de la actividad principal. Ello se hizo mediante la ubicación directa en la escala preestablecida, sin computar los montos correspondientes.

- a) Remuneraciones del trabajo: para los asalariados obreros, se computó la remuneración normal neta semanal en efectivo. Para los asalariados empleados se computó la remuneración normal neta mensual en efectivo;
- b) Ingresos empresariales: Se computó la ganancia normal neta mensual obtenida del negocio o la profesión.

Encuesta 5.6.2: Se computó el promedio mensual de los ingresos obtenidos en los dos meses anteriores a la encuesta, por cualquier concepto y fuente, por cada miembro del hogar. El ingreso promedio mensual del hogar se obtiene por suma de los ingresos promedio mensuales de los perceptores en el hogar.

- a) Remuneraciones del trabajo: se computaron las remuneraciones brutas (antes de deducir provisiones e impuestos) en dinero, y se computó, además, el valor estimado de los ingresos en especie;
- b) Ingresos empresariales: se computó la ganancia neta (entradas brutas netas de gastos) de la profesión, negocio o explotación agrícola. Se computó, además, el valor del consumo en el hogar de bienes o servicios procedentes del negocio. Se preguntó, asimismo, qué parte del consumo de alimentos del hogar provenían de la propia explotación agrícola, pero no se computó su valor;
- c) Ingresos de la propiedad: se computaron los ingresos por concepto de intereses de depósitos de ahorro, acciones,

/bonos, rentas

bonos, rentas de arriendo de cualquier propiedad, incluido el estimado para la casa propia que habita;

- d) Transferencias y otros: se computaron ingresos por jubilaciones, pensiones, retiros, ingresos procedentes de seguros, subsidio de paro, regalos, donaciones, becas, premios de lotería, préstamos, etc.

ADVERTENCIA SOBRE LAS CLASIFICACIONES USADAS PARA
ALGUNAS CARACTERISTICAS

2. Grupo socioeconómico

Se utilizó una clasificación basada en la categoría ocupacional de los perceptores activos y el origen de los ingresos de los perceptores pasivos considerados en la encuesta.

6. Clase de cuantía del ingreso. Los tramos presentados para la encuesta 5.6.2, corresponden a la escala de sueldos vitales mensuales (del Departamento de Santiago, año 1968), expresada en escudos:

Número del intervalo de clase	Límites de clase	
	Sueldos vitales	Escudos
1	menos de 1	0 - 372
2	1 a 2	373 - 746
3	2 a 3	747 - 1 119
4	3 a 4	1 120 - 1 492
5	4 a 5	1 493 - 1 865
6	5 a 6	1 866 - 2 238
7	6 a 8	2 239 - 2 984
8	8 a 10	2 985 - 3 730
9	más de 10	3 731 - 9 999

7. Fuente y tipo de ingreso. Se utiliza una clasificación uniforme que intenta combinar los principales conceptos de ingresos utilizados en el Sistema Complementario de Estadísticas de la Distribución, el Consumo y la Acumulación con los tipos y formas de percepción que suelen considerarse en las encuestas de hogares. Los datos de la encuesta están condicionados, naturalmente, por las definiciones de ingreso utilizadas, que ya se señalaron. Los resultados se han asimilado, sin embargo, a las categorías correspondientes de la clasificación uniforme por fuente y tipo de ingreso, con el doble propósito de poner más claramente de manifiesto los conceptos de ingresos medidos por la encuesta y de facilitar la comparabilidad de esos resultados.

9. Tipo de actividad. Se aplica a toda la población en edad activa. La población económicamente activa se clasifica en ocupada o desocupada, de acuerdo con las definiciones ya indicadas. La población no económicamente activa comprende a todas las personas que durante la semana de referencia no estaban ocupadas ni desocupadas como ser:

- dedicadas a labores domésticas de su propio hogar;
- que asisten a la escuela;
- personas jubiladas o inválidas;
- personas que hacen trabajo voluntario para organizaciones caritativas o religiosas o trabajo no remunerado de menos de 15 horas de duración en una empresa familiar.

11. Rama de actividad económica. Se utiliza la clasificación CIIU, Serie M, N^o 4, Rev.1.

12. Ocupación. Se utiliza la Clasificación COTA-1960.

PARTE I

CUADROS SUMARIOS

PAIS: CHILE
 PERIODO: MAY.-JUN. 1968.
 ENCUESTA: 5.6.2

CUADRO 1

TOTAL PAIS

HOGARES E INGRESOS MENSUALES DE LOS HOGARES, POR GRUPOS DECILICOS DE HOGARES .-

GRUPOS DECILICOS DE HOGARES	VALORES DECILICOS		INGRESO MEDIO (EN ESCUDOS)	INGRESO MENSUAL AGREGADO DE LOS HOGARES		
	DESDE (EN ESCUDOS)	HASTA		VALORES ABSOLUTOS (MILLONES)	FRECUENCIA RELATIVA	FRECUENCIA REL. ACUMUL.
1	1.	209.	130.99	23.62	1.5	1.5
2	210.	296.	254.15	45.83	2.9	4.5
3	297.	391.	340.05	61.31	3.9	8.4
4	392.	485.	439.36	79.22	5.1	13.5
5	486.	587.	533.48	96.19	6.2	19.7
6	588.	737.	657.82	118.61	7.6	27.3
7	738.	904.	816.66	147.26	9.5	36.8
8	905.	1164.	1023.82	184.60	11.9	48.6
9	1165.	1704.	1427.01	257.30	16.5	65.2
10	1705.		3005.68	541.95	34.8	100.0
TOTALES			862.90	1555.90		

PAIS: CHILE
 PERIODO: MAY.-JUN. 1969
 ENCUESTA: 56.2

CUADRO 1

AREAS URBANAS

HOGARES E INGRESOS MENSUALES DE LOS HOGARES, POR GRUPOS DECILICOS DE HOGARES .-

GRUPOS DECILICOS DE HOGARES	VALORES DECILICOS		INGRESO MEDIO (EN ESCUDOS)	INGRESO MENSUAL AGREGADO DE LOS HOGARES		
	DESDE (EN ESCUDOS)	HASTA		VALORES ABSOLUTOS (MILLONES)	FRECUENCIA RELATIVA	FRECUENCIA REL. ACUMUL.
1	1.	271.	176.85	19.70	1.7	1.7
2	272.	402.	335.20	37.33	3.2	4.8
3	403.	505.	454.83	50.66	4.3	9.1
4	506.	617.	558.54	62.21	5.3	14.4
5	618.	762.	688.88	76.73	6.5	20.9
6	763.	904.	831.49	92.61	7.9	28.8
7	905.	1102.	995.00	110.82	9.4	38.2
8	1103.	1471.	1260.45	140.39	11.9	50.1
9	1472.	2140.	1756.48	195.64	16.6	66.7
10	2141.		3521.40	392.21	33.3	100.0
TOTALES			1057.91	1178.30		

PAIS: CHILE
 PERIODO: MAY.-JUN. 1968
 ENCUESTA: 5.6.2

CUADRO 1

AREAS RURALES

HOGARES E INGRESOS MENSUALES DE LOS HOGARES, POR GRUPOS DECILICOS DE HOGARES .-

GRUPOS DECILICOS DE HOGARES	VALORES DECILICOS		INGRESO MEDIO (EN ESCUDOS)	INGRESO MENSUAL AGREGADO DE LOS HOGARES		
	DESDE (EN ESCUDOS)	HASTA		VALORES ABSOLUTOS (MILLONES)	FRECUENCIA RELATIVA	FRECUENCIA REL. ACUMUL.
1	1.	160.	94.15	6.49	1.7	1.7
2	161.	228.	196.66	13.56	3.6	5.3
3	229.	281.	254.92	17.97	4.7	10.0
4	282.	334.	306.80	21.15	5.6	15.6
5	335.	412.	370.65	25.55	6.8	22.3
6	413.	490.	450.52	31.05	8.2	30.6
7	491.	586.	534.46	36.84	9.8	40.3
8	507.	753.	664.00	45.77	12.1	52.4
9	754.	1064.	882.52	60.83	16.1	68.5
10	1065.		1723.33	118.79	31.5	100.0
TOTALES			247.80	377.60		

PAIS: CHILE
 PERIODO: MAY. - JUN. 1968
 ENCUESTA: 5.6.2

TOTAL PAIS

CUADRO 1-1

HOGARES NO ADECUADOS ECONOMICAMENTE DE LOS HOGARES, por GRUPOS DE CICLOS DE HOGARES

GRUPOS DE CICLOS DE HOGARES	VALORES DECILICOS DEBEER HASTA (EN ESCUDOS)		VALORES ABSOLUTOS (EN ESCUDOS)		FRECUCENCIA RELATIVA (EN ESCUDOS)		FRECUCENCIA RELATIVA RELATIVA A LA Población	
	1.	244.	158.09	21.97	1.6	1.6	1.6	1.6
2	245.	353.	298.41	41.47	3.1	4.7	4.7	4.7
3	354.	461.	410.38	57.03	4.2	8.9	8.9	8.9
4	462.	556.	507.38	70.51	5.2	14.1	14.1	14.1
5	557.	686.	616.39	85.66	6.3	20.4	20.4	20.4
6	687.	842.	762.24	105.93	7.8	28.3	28.3	28.3
7	843.	1025.	931.87	129.50	9.6	37.8	37.8	37.8
8	1026.	1337.	1152.53	160.17	11.8	49.7	49.7	49.7
9	1338.	1990.	1613.55	224.24	16.6	66.2	66.2	66.2
10	1991.		3287.96	456.93	33.8	100.0	100.0	100.0
TOTALES			973.88	1353.40				

PAIS: CHILE
 PERIODO: MAY.-JUN. 1968
 ENCUESTA: 5.6-2

CUADRO 2

TOTAL PAIS

CORRESPONDENCIA ENTRE LOS GRUPOS DECILICOS DE HOGARES Y LA DISTRIBUCION DE LOS
 HOGARES DE ACUERDO CON LAS CLASES DE CUANTIA DEL INGRESO
 UTILIZADAS EN LA ENCUESTA.

GRUPOS DECIL.	VALORES DECILICOS DESGDE HOGARES (EN ESCUDOS)	HASTA ESTIMADOS (EN ESCUDOS)	INGRESOS MEDIOS ESTIMADOS (EN ESCUDOS)	COMPOSICION DE LOS GRUPOS DECILICOS, POR CLASES DE CUANTIA DE INGRESO (EN ESCUDOS)									
				MENOS	373	747	1120	1493	1866	2239	2985	3731	
				DE	A	A	A	A	A	A	A	Y	MAS
				372	746	1119	1492	1865	2238	2984	3730		
				(% SOBRE EL TOTAL DEL GRUPO DECILICO)									
1	1.	209.	131.	100.0	0.0	0.0	0.0	0.0	0.0	0.0	0.0	0.0	
2	210.	296.	254.	100.0	0.0	0.0	0.0	0.0	0.0	0.0	0.0	0.0	
3	297.	391.	340.	83.1	16.9	0.0	0.0	0.0	0.0	0.0	0.0	0.0	
4	392.	485.	439.	0.0	100.0	0.0	0.0	0.0	0.0	0.0	0.0	0.0	
5	486.	587.	533.	0.0	100.0	0.0	0.0	0.0	0.0	0.0	0.0	0.0	
6	588.	737.	658.	0.0	100.0	0.0	0.0	0.0	0.0	0.0	0.0	0.0	
7	738.	904.	817.	0.0	5.8	94.2	0.0	0.0	0.0	0.0	0.0	0.0	
8	905.	1164.	1024.	0.0	0.0	65.6	14.4	0.0	0.0	0.0	0.0	0.0	
9	1165.	1784.	1427.	0.0	0.0	0.0	61.1	38.9	0.0	0.0	0.0	0.0	
10	1785.		3006.	0.0	0.0	0.0	0.0	6.6	50.1	27.4	15.5	20.4	

PAIS: CHILE
 PERIODO: MAY. JUN. 1968
 ENCUESTA: 5.6.2

CUADRO 3

TOTAL PAIS

HOGARES E INGRESOS MENSUALES DE LOS HOGARES, POR CLASES DE CUANTIA DEL INGRESO MENSUAL DEL HOGAR.

CLASES DE CUANTIA DE INGRESO MENSUAL DEL HOGAR. (ESCUD.)	H O G A R E S			INGRESOS MEDIOS MENSUALES (ESTI.) (ESCUDOS.)	INGRESOS MENS. AGREGADOS			
	FRECUENCIA ABSOLUTA (MILES)	FRECUENCIA RELATIVA (%)	FRECUENCIA REL. ACUMUL. (%)		VALORES ABSOLUTOS (MILLONES)	FRECUENCIA RELATIVA (%)	FRECUENCIA REL. ACUMUL. (%)	
1.	372.	510.4	28.3	28.3	233.35	119.10	7.7	7.7
373.	746.	582.0	32.3	60.6	538.66	313.50	20.1	27.8
747.	1119.	324.1	18.0	78.6	908.36	294.40	18.9	46.7
1120.	1492.	136.1	7.5	86.1	1274.80	173.50	11.2	57.9
1493.	1865.	82.1	4.6	90.7	1646.77	135.20	8.7	66.6
1866.	2238.	54.2	3.0	93.7	2023.99	109.70	7.1	73.6
2239.	2984.	49.4	2.7	96.4	2532.39	125.10	8.0	81.7
2985.	3730.	28.0	1.6	98.0	3271.43	91.60	5.9	87.5
3731.		36.8	2.0	100.0	5266.31	193.80	12.5	100.0
TOTALES		1803.1			862.90	1555.90		

POBLACION: 1803.1
 INGRESO MAXIMO COMPUTADO:
 FUNCION DE PARETO CLASE SUPERIOR
 INGRESO MAXIMO= 168508.81
 ALFA= 3.43
 K= 1198.60
 VARIANZA DE LOS LOGARITMOS: 0.12
 RAZON DE ELTETO-FRIGYES-RABKINA: 2.18
 COEFICIENTE DE LORENZ-GINI: 0.45
 INDICE DE THEIL: 0.16
 COEFICIENTE DE KUSNETZ: 0.68

PAIS: CHILE
 PERIODO: MAY-JUN. 1968
 ENCUESTA: S.O.2

CUADRO 3
 AREAS URBANAS

HOGARES E INGRESOS MENSUALES DE LOS HOGARES, POR CLASES DE CUANTIA DEL INGRESO MENSUAL DEL HOGAR.

CLASES DE CUANTIA DE INGRESO MENSUAL DEL HOGAR. (ESCUD.)	HOGARES			INGRESOS MENS. AGREGADOS		
	FRECUENCIA ABSOLUTA (MILES)	FRECUENCIA RELATIVA (%)	FRECUENCIA REL. ACUMUL. (%)	VALORES ABSOLUTOS (MILLONES)	FRECUENCIA RELATIVA (%)	FRECUENCIA REL. ACUMUL. (%)
1.	372.	17.8	17.8	47.40	4.0	4.0
373.	756.	31.1	48.8	189.50	16.1	20.1
747.	1119.	21.9	70.7	222.20	18.9	39.0
1120.	1492.	9.7	80.4	138.70	11.8	50.7
1493.	1865.	6.2	86.7	114.60	9.7	60.5
1866.	2238.	4.1	90.8	92.90	7.9	68.3
2239.	2984.	3.9	94.7	109.40	9.3	77.6
2985.	3730.	2.2	96.9	81.90	7.0	84.6
3731.	36.6	3.1	100.0	181.70	15.4	100.0
TOTALES	1113.8			1057.91		1178.30

POBLACION: 1113.8
 INGRESO MAXIMO COMPUTADO: 207894.38
 FUNCION DE PARETO CLASE SUPERIOR: 3.45
 INGRESO MAXIMO ALFA: 1342.07
 R₀: 0.11
 VARIANZA DE LOS LOGARITMOS: 1.81
 RAZON DE ELIETO-FRIGYES-RABAKIN: 0.43
 COEFICIENTE DE LORENZ-GINI: 0.82
 INDICE DE WELLS: 0.82
 Coeficiente de ROSNETZ: 0.82

PAIS: CHILE
 PERIODO: MAY. JUN. 1968
 ENCUESTA: 5.6.2

CUADRO 3

AREAS RURALES

HOGARES E INGRESOS MENSUALES DE LOS HOGARES, POR CLASES DE CUANTIA DEL INGRESO MENSUAL DEL HOGAR.

CLASES DE CUANTIA DE INGRESO MENSUAL DEL HOGAR. (ESCUD.)	HOGARES			INGRESOS MEDIOS MENSUALES (ESTI.) (ESCUDOS.)	INGRESOS MENS. AGREGADOS			
	FRECUENCIA ABSOLUTA (MILES)	FRECUENCIA RELATIVA (%)	FRECUENCIA REL. ACUMUL. (%)		VALORES ABSOLUTOS (MILLONES)	FRECUENCIA RELATIVA (%)	FRECUENCIA REL. ACUMUL. (%)	
1.	372.	312.5	45.3	45.3	229.44	71.70	19.0	19.0
373.	746.	235.9	34.2	79.6	525.65	124.00	32.8	51.8
747.	1119.	80.3	11.6	91.2	899.13	72.20	19.1	70.9
1120.	1492.	27.9	4.0	95.3	1247.31	34.80	9.2	80.2
1493.	1865.	12.7	1.8	97.1	1622.05	20.60	5.5	85.6
1866.	2238.	8.4	1.2	98.3	2000.00	16.80	4.4	90.1
2239.	2984.	6.3	0.9	99.2	2492.06	15.70	4.2	94.2
2985.	3730.	3.1	0.4	99.7	3129.03	9.70	2.6	96.8
3731.		2.2	0.3	100.0	5500.00	12.10	3.2	100.0
TOTALES		689.3			547.80	377.60		

POBLACION: 689.3
 INGRESO MAXIMO COMPUTADO:
 FUNCION DE PARETO CLASE SUPERIOR
 INGRESO MAXIMO= 16114.11
 ALFA= 2.59
 K= 404.83
 VARIANZA DE LOS LOGARITMOS: 0.08
 RAZON DE ELTETO-FRIGYES-RABKINA: 1.53
 COEFICIENTE DE LORENZ-GINI: 0.38
 INDICE DE THEIL: 0.13
 COEFICIENTE DE KUSNETZ: 0.53

PAIS: CHILE
 PERIODO: MAY. - JUN. 1968
 ENCUESTA: S. 6. 2

TOTAL PAIS

CUADRO 3-I

HOGARES NO ADECUADOS E INGRESO MENSUAL, POR CLASES DE CUANTIA DE INGRESO MENSUAL DEL HOGAR

CLASES DE CUANTIA DE INGRESO MENSUAL DEL HOGAR (ESCUDOS)	HOGARES			INGRESO MEDIO MENSUAL ESTIMADO (EN ESCUDOS)	INGRESOS MENSUAL AGREGADOS		
	FRECUENCIA ABSOLUTA (MILES)	FRECUENCIA RELATIVA (%)	FRECUENCIA REL. ACUMULADA (%)		VALORES ABSOL. (MILLONES)	FRECUENCIA RELATIVA (%)	FRECUENCIA RELAT. ACUMULADA (%)
1.	372.	299.1	21.5	237.71	71.10	5.3	5.3
373.	746.	450.7	32.4	543.38	244.90	18.1	23.3
747.	1119.	283.2	20.4	919.84	260.50	19.2	42.6
1120.	1492.	121.3	8.7	1285.24	155.90	11.5	54.1
1493.	1865.	76.3	5.5	1642.20	125.30	9.3	63.4
1866.	2238.	51.2	3.7	2035.16	104.20	7.7	71.1
2239.	2986.	46.5	3.3	2576.34	119.80	8.9	79.9
2985.	3730.	26.3	1.9	3254.75	85.60	6.3	86.2
3731.		35.1	2.5	5301.99	186.10	13.8	100.0
TOTALES		1389.7		973.88	1353.40		

POBLACION: 1389.7
 INGRESO MAXIMO COMPUTADO:
 FUNCION DE PARETO CLASE SUPERIOR
 INGRESO MAXIMO= 187457.00
 ALFA= 3.37
 K= 1252.67
 VARIANZA DE LOS LOGARITMOS: 0.11
 RAZON DE ELTETO-FRIGYES-RABKINA: 1.74
 COEFICIENTE DE LORENZ-GINI: 0.43
 INDICE DE THEIL: 0.15
 COEFICIENTE DE KUSNETZ: 0.63

PAIS:	Chile
ENCUESTA:	5.6.2
PERIODO:	Marzo-Junio 1968
COBERTURA:	Nacional

Cuadro 5

DISTRIBUCION DE LOS HOGARES DE LA ENCUESTA, TOTALES Y EN
CADA CLASE DE CUANTIA DEL INGRESO, POR AREAS

(En porcentaje)

Clase de cuantía de ingreso mensual del hogar (en esouesos)	Total del país	Areas		Gran Santia go a/
		Urbanas	Rurales	
0 - 372	100.0	38.8	61.2	15.4
373 - 746	100.0	59.5	40.5	25.5
747 - 1 119	100.0	75.2	24.8	35.4
1 120 - 1 492	100.0	79.6	20.4	40.1
1 493 - 1 865	100.0	84.8	15.2	44.5
1 866 - 2 238	100.0	84.7	15.3	45.9
2 239 - 2 984	100.0	87.4	12.6	51.2
2 985 - 3 730	100.0	89.2	10.3	62.0
3 731 y más	100.0	94.3	5.7	71.7
Sin ingreso	100.0	57.7	42.3	8.5
<u>Total hogares</u>	<u>100.0</u>	<u>61.7</u>	<u>38.3</u>	<u>28.9</u>

a/ Includo en áreas urbanas.

TOTAL PAIS

CUADRO 7

INGRESOS E INGRESOS DE LOS HOGARES, POR CLASES DE CUANTIA DEL INGRESO DEL HOGAR, SEGUN GRUPO SOCIOECONOMICO

CLASE DE CUANTIA DE INGRESO MENSUAL DEL HOGAR (EN ESCUDOS)	GRUPO SOCIOECONOMICO						TOTAL	
	EMPLEADOS	TRABAJADOR POR CUENTA PROPIA	EMPLEADOS	ORABEROS	PASIVOS QUE VIVEN DE TRANSFERENCIAS	RENTISTAS		OTROS
0.	1.1 (2.8)	198.1 (43.0)	14.8 (3.4)	190.2 (30.4)	64.2 (46.2)	40.2 (44.5)	1.8 (23.7)	510.4 (28.3)
373.	1.7 (4.3)	120.5 (26.2)	111.8 (25.3)	286.7 (45.9)	34.9 (25.1)	22.8 (25.2)	3.6 (47.4)	582.0 (32.3)
767.	5.1 (12.8)	64.7 (14.1)	117.6 (26.7)	104.4 (16.7)	20.8 (15.0)	10.8 (12.0)	0.7 (9.2)	324.1 (18.0)
1120.	3.0 (7.5)	32.3 (7.0)	60.7 (13.8)	27.4 (4.4)	7.5 (5.4)	5.2 (5.8)	0.0 (0.0)	136.1 (7.5)
1693.	5.5 (13.8)	16.0 (3.9)	39.7 (9.0)	10.6 (1.7)	3.7 (2.7)	4.2 (4.7)	0.6 (7.9)	82.1 (4.6)
1866.	6.7 (16.8)	8.3 (1.8)	30.2 (6.8)	3.3 (0.5)	3.5 (2.5)	2.2 (2.4)	0.0 (0.0)	54.2 (3.0)
2239.	5.5 (13.8)	8.0 (1.7)	29.7 (6.7)	1.6 (0.3)	1.8 (1.3)	2.8 (3.1)	0.0 (0.0)	49.4 (2.7)
2984.	3.4 (8.5)	6.0 (1.3)	15.9 (3.6)	0.6 (0.1)	0.7 (0.5)	0.9 (1.0)	0.5 (6.6)	28.0 (1.6)
3731.	8.0 (20.0)	4.3 (0.9)	20.8 (4.7)	0.2 (0.0)	1.9 (1.4)	1.2 (1.3)	0.4 (5.3)	36.6 (2.0)
TOTALES (MILES)	40.0 (100.0)	460.2 (100.0)	661.2 (100.0)	624.8 (100.0)	139.0 (100.0)	90.3 (100.0)	7.6 (100.0)	1803.1 (100.0)
FRECUENCIAS RELATIVAS (%)	2.22	25.52	26.47	34.65	7.71	5.01	0.42	100.00
INGRESOS MEDIOS MENSUALES ESTIMADOS	2627.50	685.57	1394.61	576.82	636.85	697.67	1026.31	862.90
INGRESOS MENSUALES AGREGADOS DE LOS PERCEPTORES	105.10	315.50	615.30	360.40	89.80	63.00	7.80	1555.90
VALORES ABSOLUTOS (MILL.)	6.75	20.26	39.55	23.16	5.71	4.05	0.50	100.00
FRECUENCIAS RELATIVAS (%)	0.36	0.46	0.37	0.28	0.49	0.51	0.94	0.45

PAIS: CHILE
 PERIODO: NOV.67-FEB.68
 ENCUESTA: 5.5

CUADRO 8

TOTAL PAIS

PERCEPTORES NO AGRICOLAS E INGRESOS MENSUALES DE LOS PERCEPTORES, POR GRUPOS DECILICOS DE PERCEPTORES.

GRUPOS DECILICOS DE PERCEPTORES.	VALORES DECILICOS		INGRESO MEDIO MENSUAL (EN ESCUDOS.)	INGRESO MENSUAL AGREGADO DE LOS PERCEP.		
	DESDE (EN ESCUDOS)	HASTA		VALORES ABSOLUTOS (MILLONES)	FRECUENCIA RELATIVA	FRECUENCIA REL.ACUMUL.
1	1.	116.	55.81	10.68	1.0	1.0
2	117.	178.	149.26	28.55	2.7	3.8
3	179.	238.	207.78	39.74	3.8	7.6
4	239.	304.	270.70	51.78	5.0	12.6
5	305.	355.	327.72	62.69	6.0	18.6
6	356.	425.	386.85	74.00	7.1	25.7
7	426.	524.	473.72	90.61	8.7	34.4
8	525.	696.	606.21	115.95	11.2	45.6
9	697.	999.	825.07	157.82	15.2	60.8
10	1000.		2130.81	407.58	39.2	100.0
TOTALES			543.39	1039.40		

PAIS: CHILE
 PERIODO: NOV.67-FEB.68
 ENCUESTA: 5.5

CUADRO 9

TOTAL PAIS

CORRESPONDENCIA ENTRE LOS GRUPOS DECILICOS DE PERCEPTORES NO AGRICOLAS Y LA DISTRIBUCION DE LOS PERCEPTORES DE ACUERDO CON LAS CLASES DE CUANTIA DEL INGRESO(*) UTILIZADAS EN LA ENCUESTA.

GRUPOS DECIL. PERCEP.	VALORES DECILICOS		INGRESOS MEDIOS ESTIMADOS (ESCUDOS)	COMPOSICION DE LOS GRUPOS DECILICOS POR CLASE DE CUANTIA DEL INGRESO (EN ESCUDOS)												
	DESDE	HASTA		HASTA 130	191	256	343	429	516	675	819	1000	1200	1600		
1	1.	116.	56.	100.0	0.0	0.0	0.0	0.0	0.0	0.0	0.0	0.0	0.0	0.0	0.0	0.0
2	117.	178.	149.	15.4	84.6	0.0	0.0	0.0	0.0	0.0	0.0	0.0	0.0	0.0	0.0	0.0
3	179.	238.	208.	0.0	20.4	79.6	0.0	0.0	0.0	0.0	0.0	0.0	0.0	0.0	0.0	0.0
4	239.	304.	271.	0.0	0.0	29.1	70.9	0.0	0.0	0.0	0.0	0.0	0.0	0.0	0.0	0.0
5	305.	355.	328.	0.0	0.0	0.0	78.1	21.8	0.0	0.0	0.0	0.0	0.0	0.0	0.0	0.0
6	356.	425.	387.	0.0	0.0	0.0	0.0	100.0	0.0	0.0	0.0	0.0	0.0	0.0	0.0	0.0
7	426.	524.	474.	0.0	0.0	0.0	0.0	4.4	88.7	7.0	0.0	0.0	0.0	0.0	0.0	0.0
8	525.	696.	606.	0.0	0.0	0.0	0.0	0.0	0.0	89.2	10.8	0.0	0.0	0.0	0.0	0.0
9	697.	999.	825.	0.0	0.0	0.0	0.0	0.0	0.0	0.0	53.7	46.3	0.0	0.0	0.0	0.0
10	1000.		2130.	0.0	0.0	0.0	0.0	0.0	0.0	0.0	0.0	0.0	30.0	27.2	12.2	30.6

(% SOBRE EL TOTAL DEL GRUPO DECILICO)

(*) MENSUAL

PAIS: CHILE
 PERIODO: NOV.67-FEB.68
 ENCUESTA: 5.5

CUADRO 10

TOTAL PAIS

PERCEPTORES NO AGRICOLAS E INGRESOS MENSUALES DE LOS PERCEPTORES, POR CLASES DE CUANTIA DEL INGRESO MENSUAL DEL PERCEPTOR.

CLASE DE CUANTIA DE INGRESO MENS. DEL PERCEP. (ESCUO.)	PERCEPTORES			INGRESOS MEDIOS ESTIMADOS (EN ESCUO.)	INGRESO MENSUAL AGREGADO			
	FRECUENCIA ABSOLUTA (MILES)	FRECUENCIA RELATIVA (%)	FRECUENCIA REL. ACUMUL. (%)		VALORES ABSOLUTOS (MILLON)	FRECUENCIA RELATIVA (%)	FRECUENCIA REL. ACUMUL. (%)	
1.	130.	220.7	11.5	11.5	64.79	14.30	1.4	1.4
131.	191.	200.8	10.5	22.0	159.86	32.10	3.1	4.5
192.	256.	208.0	10.9	32.9	222.60	46.30	4.5	8.9
257.	362.	285.1	14.9	47.8	302.35	86.20	8.3	17.2
343.	629.	241.6	12.6	60.4	381.52	92.10	8.9	26.1
430.	919.	169.6	8.9	69.3	472.29	80.10	7.7	33.8
516.	674.	183.9	9.6	78.9	591.08	108.70	10.5	44.2
675.	818.	129.4	6.5	85.4	743.11	91.70	8.8	53.1
819.	999.	80.7	4.6	90.0	906.43	80.40	7.7	60.8
1000.	1109.	57.3	3.0	93.0	1095.99	62.80	6.0	66.8
1200.	1599.	52.1	2.7	95.7	1401.15	73.00	7.0	73.9
1600.	1999.	23.3	1.2	96.9	1806.87	42.10	4.1	77.9
2000.		58.5	3.1	100.0	3924.79	229.60	22.1	100.0
TOTALES		1912.8			943.39	1039.40		

POBLACION: 1912.8
 INGRESO MAXIMO COMPUTADO: *****
 FUNCION DE PARETO CLASE SUPERIOR
 INGRESO MAXIMO: 110549.13
 ALFA: 2.00
 K: 330.15
 VARIANZA DE LOS LOGARITMOS: 0.16
 RAZON DE ELTETO-FRIGYES-RABKINA: 2.05
 COEFICIENTE DE LORENZ-GINI: 0.49
 INDICE DE THEIL: 0.21
 COEFICIENTE DE KUSNETZ: 0.71

PAIS: CHILE
 PERIODO: NOV.67-FEB.68
 ENCUESTA: 5.5

CUADRO 14

TOTAL PAIS

PERCEPTORES NO AGRICOLAS, POR CATEGORIA OCUPACIONAL Y POR CLASES DE CUANTIA DEL
 INGRESO MENSUAL DEL PERCEPTOR.

CLASES DE CUANTIA DEL INGRESO MENSUAL.- (LUCUROS)		CATEGORIAS OCUPACIONALES (MILES)				
		OBREROS	EMPLEADOS	EMPLEADORES	TRABAJADORES POR CUENTA PROPIA	ESTATALES
1.	130.	121.4 (14.0)	22.0 (3.6)	0.3 (0.7)	77.0 (19.6)	220.7 (11.5)
131.	191.	154.4 (17.9)	10.4 (1.7)	0.0 (0.0)	36.0 (9.1)	200.8 (10.5)
192.	256.	158.3 (18.3)	11.0 (1.8)	0.0 (0.0)	38.7 (9.8)	208.0 (10.9)
257.	342.	165.8 (19.2)	61.1 (10.0)	0.5 (1.2)	57.7 (14.7)	285.1 (14.9)
343.	429.	112.0 (13.0)	85.7 (14.0)	1.2 (2.9)	42.5 (10.8)	241.4 (12.6)
430.	515.	67.2 (7.8)	71.8 (11.7)	1.1 (2.7)	29.5 (7.5)	169.6 (8.9)
516.	674.	51.0 (5.9)	102.9 (16.8)	2.1 (5.1)	27.9 (7.1)	183.9 (9.6)
675.	818.	17.4 (2.0)	77.3 (12.6)	4.2 (10.1)	24.5 (6.2)	123.4 (6.5)
819.	999.	5.9 (0.7)	59.3 (9.7)	2.7 (6.5)	20.8 (5.3)	88.7 (4.6)
1000.	1199.	3.4 (0.4)	32.5 (5.3)	4.3 (10.4)	17.1 (4.3)	57.3 (3.0)
1200.	1599.	3.3 (0.4)	35.4 (5.8)	2.9 (7.0)	10.5 (2.7)	52.1 (2.7)
1600.	1999.	1.5 (0.2)	14.6 (2.4)	3.8 (9.2)	3.4 (0.9)	23.3 (1.2)
2000.		2.7 (0.3)	29.4 (4.8)	18.4 (44.3)	8.0 (2.0)	58.5 (3.1)
LES		864.3 (100.0)	613.4 (100.0)	61.5 (100.0)	393.6 (100.0)	1912.8 (100.0)
FRECUENCIAS RELATIVAS (%)		45.19	32.07	2.17	20.58	100.00
ESOS MEDIOS MENSUALES ESTIMADOS		301.98	800.78	2330.12	483.99	543.39
ESOS MENSUALES AGREGADOS DE LOS PERCEPTORES						
VALORES ABSOLUTOS (MILLONES)		261.00	491.20	96.70	190.50	1039.40
FRECUENCIAS RELATIVAS (%)		25.11	47.26	9.30	18.33	100.00
COEFICIENTES DE GINI		0.35	0.41	0.35	0.50	0.49

PAIS: CHILE
 PERIODO: NOV. 67-FEB. 68
 ENCUESTA: 5.5

CUÁDRD 16

TOTAL DEL PAIS.

INGRESOS MEDIOS MENSUALES (ESTIMADOS) DE LOS PERCEPTORES NO AGRICOLAS CLASIFICADOS POR CATEGORIA OCUPACIONAL Y RAMA DE ACTIVIDAD ECONOMICA .-
 (EN ESCUDOS)

RAMA DE ACTIVIDAD ECONOMICA	TOTALES	C A T E G O R I A O C U P A C I O N A L			
		OBRRERJS	EMPLEADOS	EMPLEADORES	C. PROPIA
T O T A L	548.51	304.50	608.58	2323.88	490.79
EXPLDTACION DE MINAS Y CANTERAS.	659.30	374.87	1271.47	2332.30	404.75
INDUSTRIAS MANUFACTURERAS.	477.54	366.50	799.66	2037.49	380.19
CONSTRUCCION.	437.46	337.67	901.97	1655.02	459.86
ELECTRICIDAD, GAS, AGUA Y SERVICIOS SANITARIOS.	810.44	386.59	1077.28	0.0	749.00
COMERCIO.	701.03	246.27	846.34	2576.07	552.79
TRANSPORTE, ALMACENAMIENTO Y COMUNICACIONES.	657.75	366.07	723.17	2656.87	786.89
SERVICIOS.	518.81	202.72	781.72	2312.91	438.63

PARTE II

TABULACIONES DE DETALLE

A

INGRESOS Y CARACTERISTICAS DE LOS HOGARES

PAIS: CHILE
 ENCUESTA: 5.6.2.
 PERIODO: MAR-JUN 1968
 COBERTURA: NACIONAL

A.1. HOGARES E INGRESOS, POR CLASES DE CUANTIA DEL INGRESO DEL HOGAR.
 TOTAL Y AREAS.

A) HOGARES
 (EN MILES)

CLASE DE CUANTIA DE INGRESO MENSUAL DEL HOGAR (ESCUDOS)	AREAS : URBANA , RURAL Y GRAN SANTIAGO			
	AREAS URBANAS	AREAS RURALES	GRAN SANTIAGO	TOTAL
0 - 372	197.9	312.4	78.7	510.3
373 - 746	346.1	235.8	148.4	581.9
747 - 1119	243.8	80.4	114.8	324.2
1120 - 1492	108.1	27.7	54.5	135.8
1493 - 1865	69.5	12.5	36.5	82.0
1866 - 2238	45.9	8.3	24.9	54.2
2239 - 2984	43.0	6.2	25.2	49.2
2985 - 3730	24.9	3.0	17.3	27.9
3731 Y MAS	34.6	2.1	26.3	36.7
SIN INGRESO	21.7	15.9	3.2	37.6
TOTAL	1135.5	704.4	529.7	1839.8

PAIS: CHILE
 ENCUESTA: 5.6.2.
 PERIODO: MAR-JUN 1968
 COBERTURA: NACIONAL

A.1. HOGARES E INGRESOS POR CLASES DE CUANTIA DEL INGRESO DEL HOGAR.
 TOTAL Y AREAS.

B) INGRESOS
 (MILLONES DE ESCUDOS)

CLASE DE CUANTIA DE INGRESO MENSUAL DEL HOGAR (ESCUDOS)	AREAS : URBANA, RURAL Y GRAN SANTIAGO			
	AREAS URBANAS	AREAS RURALES	GRAN SANTIAGO	TOTAL
0 - 372	47.3	71.7	19.2	119.0
373 - 746	189.3	124.0	80.2	313.3
747 - 1119	222.2	72.2	104.3	294.3
1120 - 1492	138.6	34.8	69.8	173.5
1493 - 1865	114.7	20.6	60.4	135.2
1866 - 2238	92.9	16.9	50.3	109.8
2239 - 2984	109.4	15.7	64.4	125.1
2985 - 3730	81.9	9.6	56.8	91.5
3731 Y MAS	181.7	12.1	138.4	193.8
SIN INGRESO	0.0	0.0	0.0	0.0
TOTAL	1178.0	377.5	643.9	1555.6

PAIS: CHILE
 ENCUESTA: 5.6.2.
 PERIODO: MAR-JUN 1968
 COBERTURA: NACIONAL

A.1. HOGARES E INGRESOS, POR CLASES DE CUANTIA DEL INGRESO DEL HOGAR.
 TOTAL Y AREAS.

C) INGRESOS MEDIOS
 (ESCUDOS)

CLASE DE CUANTIA DE INGRESO MENSUAL DEL HOGAR (ESCUDOS)	AREAS : URBANA , RURAL Y GRAN SANTIAGO			
	AREAS URBANAS	AREAS RURALES	GRAN SANTIAGO	TOTAL
0 - 372	238.9	229.5	244.3	233.2
373 - 746	547.1	525.6	540.6	538.4
747 - 1119	911.3	897.3	907.9	907.9
1120 - 1492	1282.1	1257.2	1281.1	1277.0
1493 - 1865	1649.8	1643.9	1654.4	1648.9
1866 - 2238	2026.6	2033.4	2023.6	2027.6
2239 - 2984	2541.5	2542.7	2554.7	2541.6
2985 - 3730	3293.0	3208.1	3285.9	3283.8
3731 Y MAS	5255.8	5737.3	5266.9	5283.6
SIN INGRESO	0.0	0.0	0.0	0.0
TOTAL	1037.5	536.0	1215.6	845.5

PAIS: CHILE
 ENCUESTA: 5.6.2.
 PERIODO: MAR-JUN 1968
 COBERTURA: NACIONAL

A.1. HOGARES E INGRESOS, POR CLASES DE CUANTIA DE INGRESO DEL HOGAR.
 TOTAL Y AREAS.

D) MIEMBROS DEL HOGAR
 (EN MILES)

CLASE DE CUANTIA DE INGRESO MENSUAL DEL HOGAR (ESCUDOS)	AREAS : URBANA , RURAL , Y GRAN SANTIAGO			
	AREAS URBANAS	AREAS RURALES	GRAN SANTIAGO	TOTAL
0 - 372	717.6	1481.4	239.9	2199.0
373 - 746	1612.1	1413.0	648.4	3025.1
747 - 1119	1270.6	538.0	569.9	1808.6
1120 - 1492	610.9	180.6	301.1	791.5
1493 - 1865	353.9	84.5	172.3	438.4
1866 - 2238	265.3	45.9	139.0	311.2
2239 - 2984	221.0	34.6	123.3	255.6
2985 - 3730	146.1	21.2	101.4	167.2
3731 Y MAS	208.7	16.8	158.1	225.4
SIN INGRESO	87.5	61.6	15.7	149.1
TOTAL	5493.6	3877.4	2469.4	9371.1

PAIS: CHILE
 ENCUESTA: 5.6.2.
 PERIODO: MAR-JUN 1968
 COBERTURA: NACIONAL

A.1. HOGARES E INGRESOS, POR CLASES DE CUANTIA DE INGRESO DEL HOGAR.
 TOTAL Y AREAS.

E) MIEMBROS PERCEPTORES
 (EN MILES)

CLASE DE CUANTIA DE INGRESO MENSUAL DEL HOGAR (ESCUDOS)	AREAS : URBANA , RURAL , Y GRAN SANTIAGO			
	AREAS URBANAS	AREAS RURALES	GRAN SANTIAGO	TOTAL
0 - 372	225.4	351.4	88.4	576.8
373 - 746	462.0	358.4	201.8	820.4
747 - 1119	402.5	162.8	199.5	565.4
1120 - 1492	205.9	57.2	110.8	263.0
1493 - 1865	136.0	29.8	71.6	165.8
1866 - 2238	89.6	16.8	49.6	106.4
2239 - 2984	86.4	14.1	53.6	100.5
2985 - 3730	45.9	7.1	30.7	52.9
3731 Y MAS	67.6	4.2	51.5	71.8
SIN INGRESO	0.0	0.0	0.0	0.0
TOTAL	1721.3	1001.8	857.5	2723.1

PAIS: CHILE
 ENCUESTA: 5.6.2.
 PERIODO: MAR-JUN 1968
 COBERTURA: NACIONAL

A.7. HOGARES E INGRESOS, POR FUENTE DE INGRESO DE LOS HOGARES.
 TOTAL Y AREAS.

A) HOGARES
 (EN MILES)

AREAS : URBANA , RURAL Y GRAN SANTIAGO

FUENTE Y TIPO
 DE INGRESO

	AREAS URBANAS	AREAS RURALES	GRAN SANTIAGO	TOTAL
REMUNERACION DEL TRABAJO ASALARIADO	783.4	402.5	369.9	1105.9
INGRESO DEL TRABAJO IN- DEPENDIENTE	325.5	345.6	169.7	671.0
INGRESOS DEL CAPITAL	347.0	229.7	191.9	576.7
TRANSFEREN- CIAS Y OTROS	288.6	114.7	139.9	403.3

PAIS: CHILE
 ENCUESTA: 5.6.2.
 PERIODO: MAR-JUN 1968
 COBERTURA: NACIONAL

A.7. HOGARES E INGRESOS, POR FUENTE DE INGRESO DE LOS HOGARES.
 TOTAL Y AREAS.

B) INGRESOS
 (MILLONES DE ESCUDOS)

FUENTE Y TIPO DE INGRESO	AREAS : URBANA , RURAL Y GRAN SANTIAGO			
	AREAS URBANAS	AREAS RURALES	GRAN SANTIAGO	TOTAL
REMUNERACION DEL TRABAJO ASALARIADO	699.4	206.0	364.1	905.5
INGRESO DEL TRABAJO IN- DEPENDIENTE	250.5	129.8	140.6	380.3
INGRESOS DEL CAPITAL	121.0	21.2	86.6	142.2
TRANSFEREN- CIAS Y OTROS	111.7	23.8	55.2	135.5
TOTAL	1182.6	380.8	646.5	1563.4

PAIS: CHILE
 ENCUESTA: 5.6.2.
 PERIODO: MAR-JUN 1968
 COBERTURA: NACIONAL

A.1.2. HOGARES E INGRESOS, POR CLASES DE CUANTIA DE INGRESO DEL HOGAR,
 SEGUN GRUPO SOCIOECONOMICO.

- TOTAL DEL PAIS

A) HOGARES
 (EN MILES)

CLASE DE CUANTIA DE INGRESO MENSUAL DEL HOGAR (ESCUDOS)	GRUPO SOCIOECONOMICO							TOTAL
	EMPLEADORES	TRABAJADOR POR CUENTA PROPIA	EMPLEADOS	OBRREROS	PASIVOS QUE VIVEN DE TRANSFEREN.	RENTISTAS	OTROS	
0 - 372	1.1	198.1	14.8	190.2	64.2	40.2	1.8	510.3
373 - 746	1.8	120.5	111.8	286.6	34.9	22.8	3.5	581.9
747 - 1119	5.1	64.7	117.7	104.4	20.8	10.8	0.7	324.2
1120 - 1492	3.0	32.3	60.7	27.3	7.4	5.1	0.0	135.8
1493 - 1865	5.5	18.0	39.7	10.4	3.7	4.2	0.5	82.0
1866 - 2238	6.7	8.3	30.2	3.4	3.5	2.1	0.0	54.2
2239 - 2984	5.5	7.9	29.6	1.6	1.8	2.8	0.0	49.2
2985 - 3730	3.4	6.0	15.9	0.5	0.7	0.9	0.5	27.9
3731 Y MAS	7.9	4.2	20.8	0.2	1.9	1.2	0.4	36.7
SIN INGRESO	0.0	0.0	0.0	0.0	0.0	0.0	37.6	37.6
TOTAL	39.9	460.1	661.2	624.6	139.0	90	45.0	1839.8

PAIS: CHILE
 ENCUESTA: 5.6.2.
 PERIODO: MAR-JUN 1968
 COBERTURA: NACIONAL

HOOGARES E INGRESOS, POR CLASES DE CUANTIA DE INGRESO DEL HOGAR,
 SEGUN GRUPO-SOCIOECONOMICO.

- AREAS URBANAS

A) HOGARES
 (EN MILES)

GRUPO SOCIOECONOMICO

CLASE DE CUANTIA DE
 INGRESO MENSUAL DEL
 HOGAR (ESCUDOS)

	EMPLEADORES	TRABAJADOR POR CUENTA PROPIA	EMPLEADOS	OBRREROS	PASIVOS QUE VIVEN DE TRANSFEREN.	RENTISTAS	OTROS	TOTAL
0 - 372	0.7	52.7	11.3	72.9	38.8	20.8	0.7	197.9
373 - 746	0.5	62.6	87.1	153.5	25.6	16.6	0.2	346.1
747 - 1119	3.2	41.6	98.4	71.8	18.2	9.9	0.7	243.8
1120 - 1492	2.6	22.2	52.6	19.6	6.4	4.8	0.0	108.1
1493 - 1865	4.4	13.9	35.6	8.1	3.5	3.7	0.2	69.5
1866 - 2238	5.3	5.8	26.8	2.6	3.5	1.8	0.0	45.9
2239 - 2984	4.4	5.5	27.2	1.4	1.8	2.8	0.0	43.0
2985 - 3730	3.0	4.4	15.0	0.4	0.7	0.9	0.5	24.9
3731 Y MAS	6.9	3.9	20.3	0.2	1.9	1.2	0.2	34.6
SIN INGRESO	0.0	0.0	0.0	0.0	0.0	0.0	21.7	21.7
TOTAL	31.0	212.7	374.3	330.4	100.4	62.4	24.2	1135.5

PAIS: CHILE
 ENCUESTA: 5.6.2.
 PERIODO: MAR-JUN 1968
 COBERTURA: NACIONAL

A.1.2. HOGARES E INGRESOS, POR CLASES DE CUANTIA DE INGRESO DEL HOGAR,
 SEGUN GRUPO SOCIOECONOMICO.

- AREAS RURALES

A) HOGARES
 (EN MILES)

CLASE DE CUANTIA DE
 INGRESO MENSUAL DEL
 HOGAR (ESCUDOS)

GRUPO SOCIOECONOMICO

	EMPLEADORES	TRABAJADOR POR CUENTA PROPIA	EMPLEADOS	OBREROS	PASIVOS QUE VIVEN DE TRANSFEREN.	RENTISTAS	OTROS	TOTAL
0 - 372	0.4	145.4	3.5	117.3	25.4	19.4	1.1	312.4
373 - 746	1.2	57.9	24.7	133.2	9.3	6.2	3.4	235.8
747 - 1119	1.9	23.1	19.2	32.6	2.6	0.9	0.0	80.4
1120 - 1492	0.4	10.1	8.1	7.8	1.1	0.4	0.0	27.7
1493 - 1865	1.1	4.1	4.1	2.3	0.2	0.5	0.4	12.5
1866 - 2238	1.4	2.5	3.4	0.7	0.0	0.4	0.0	8.3
2239 - 2984	1.1	2.5	2.5	0.2	0.0	0.0	0.0	6.2
2985 - 3730	0.4	1.6	0.9	0.2	0.0	0.0	0.0	3.0
3731 Y MAS	1.2	0.4	0.5	0.0	0.0	0.0	0.2	2.1
SIN INGRESO	0.0	0.0	0.0	0.0	0.0	0.0	15.9	15.9
TOTAL	8.8	247.3	66.9	294.2	38.6	27.7	20.8	704.4

PAIS: CHILE
 ENCUESTA: 5.6.2.
 PERIODO: MAR-JUN 1968
 COBERTURA: NACIONAL

A.1.2. HOGARES E INGRESOS, POR CLASES DE CUANTIA DE INGRESO DEL HOGAR,
 SEGUN GRUPO-SOCIOECONOMICO.

- GRAN SANTIAGO

A) HOGARES
 (EN MILES)

CLASE DE CUANTIA DE
 INGRESO MENSUAL DEL
 HOGAR (ESCUDOS)

GRUPO SOCIOECONOMICO

	EMPLEADORES	TRABAJADOR POR CUENTA PROPIA	EMPLEADOS	ORREROS	PASIVOS QUE VIVEN DE TRANSFEREN.	RENTISTAS	OTROS	TOTAL
0 - 372	0.5	21.9	3.4	25.8	16.6	10.4	0.2	78.7
373 - 746	0.4	29.5	29.1	73.6	7.4	8.3	0.2	148.4
747 - 1119	1.2	22.8	41.5	37.4	6.7	4.8	0.5	114.8
1120 - 1492	1.8	12.5	23.8	11.1	2.6	2.6	0.5	54.5
1493 - 1865	2.6	8.5	17.3	3.7	1.6	2.6	0.2	36.5
1866 - 2238	3.4	3.2	14.1	1.4	1.6	1.2	0.0	24.9
2239 - 2984	3.0	3.0	14.5	1.1	1.4	2.3	0.0	25.2
2985 - 3730	2.5	2.3	10.9	0.0	0.5	0.5	0.5	17.3
3731 Y MAS	5.5	2.6	15.3	0.0	1.8	0.9	0.2	26.3
SIN INGRESO	0.0	0.0	0.0	0.0	0.0	0.0	3.2	3.2
TOTAL	20.8	106.2	169.9	154.0	40.2	33.7	4.9	529.7

PAIS: CHILE
 ENCUESTA: 5.6.2.
 PERIODO: MAR-JUN 1968
 COBERTURA: NACIONAL

A.1.2. HOGARES E INGRESOS, POR CLASES DE CUANTIA DE INGRESO DEL HOGAR,
 SEGUN GRUPO SOCIOECONOMICO.

— TOTAL DEL PAIS

B) INGRESOS
 (MILLONES DE ESCUDOS)

GRUPO SOCIOECONOMICO

CLASE DE CUANTIA DE
 INGRESO MENSUAL DEL
 HOGAR (ESCUDOS)

	EMPLEADORES	TRABAJADOR POR CUENTA PROPIA	EMPLEADOS	OBREROS	PASIVOS QUE VIVEN DE TRANSFEREN.	RENTISTAS	OTROS	TOTAL
0 - 372	0.4	43.6	4.6	49.2	14.1	6.7	0.4	118.9
373 - 746	1.1	64.4	63.9	152.2	18.0	12.2	1.9	313.6
747 - 1119	4.8	58.4	108.3	94.0	18.5	9.9	0.7	294.6
1120 - 1492	3.9	41.1	78.0	34.8	9.3	6.5	0.0	173.6
1493 - 1865	9.0	29.6	65.6	17.1	6.2	6.9	0.9	135.3
1866 - 2238	13.4	16.4	61.7	6.7	7.2	4.2	0.0	109.7
2239 - 2984	13.8	18.3	75.3	4.1	4.6	7.4	0.0	123.5
2985 - 3730	11.1	19.4	52.6	1.8	2.3	2.8	1.8	91.7
3731 Y MAS	48.0	22.4	105.8	0.9	8.6	6.2	2.3	193.9
SIN INGRESO	0.0	0.0	0.0	0.0	0.0	0.0	0.0	0.0
TOTAL	105.3	313.6	615.8	360.7	88.9	62.8	7.9	1555.6

PAIS: CHILE
ENCUESTA: 5.6.2.
PERIODO: MAR-JUN 1968
COBERTURA: NACIONAL

A.12 HOGARES E INGRESOS, POR CLASES DE CUANTIA DE INGRESO DEL HOGAR,
SEGUN GRUPO SOCIOECONOMICO

- AREAS URBANAS

B) INGRESOS
(MILLONES DE ESCUDOS)

CLASE DE CUANTIA DE
INGRESO MENSUAL DEL
HOGAR (ESCUDOS)

GRUPO SOCIOECONOMICO

	EMPLEADORES	TRABAJADOR POR CUENTA PROPIA	EMPLEADOS	OBREROS	PASIVOS QUE VIVEN DE TRANSFEREN.	RENTISTAS	OTROS	TOTAL
0 - 372	0.1	12.2	3.5	19.8	8.7	3.9	0.2	47.3
373 - 746	0.3	34.1	50.1	82.1	13.5	8.8	0.1	189.3
747 - 1119	2.9	37.8	90.7	64.8	16.3	9.1	0.6	222.2
1120 - 1492	3.4	28.5	67.6	25.1	8.1	6.0	0.0	138.6
1493 - 1865	7.3	22.8	58.9	13.4	5.8	6.1	0.3	114.7
1866 - 2238	10.6	11.5	54.8	5.3	7.1	3.6	0.0	92.9
2239 - 2984	11.1	13.8	69.0	3.5	4.6	7.4	0.0	109.4
2985 - 3730	10.0	14.2	49.7	1.2	2.2	2.8	1.8	81.9
3731 Y MAS	41.5	20.9	102.9	0.8	8.6	6.2	0.8	181.7
SIN INGRESO	0.0	0.0	0.0	0.0	0.0	0.0	0.0	0.0
TOTAL	87.2	195.8	547.4	215.3	74.8	53.7	3.8	1178.0

PAIS: CHILE
 ENCUESTA: 5.6.2.
 PERIODO: MAR-JUN 1968
 COBERTURA: NACIONAL

A.1.2. HOGARES E INGRESOS, POR CLASES DE CUANTIA DE INGRESO DEL HOGAR,
 SEGUN GRUPO SOCIOECONOMICO

- AREAS RURALES

BI INGRESOS
 (MILLONES DE ESCUDOS)

GRUPO SOCIOECONOMICO

CLASE DE CUANTIA DE
 INGRESO MENSUAL DEL
 HOGAR (ESCUDOS)

	EMPLEADORES	TRABAJADOR POR CUENTA PROPIA	EMPLEADOS	OBREROS	PASIVOS QUE VIVEN DE TRANSFEREN.	RENTISTAS	OTROS	TOTAL
0 - 372	0.1	31.5	1.0	30.5	5.5	2.9	0.2	71.7
373 - 746	0.7	30.3	13.7	69.6	4.6	3.4	1.7	124.0
747 - 1119	1.9	20.6	17.7	29.0	2.2	0.8	0.0	72.2
1120 - 1492	0.5	12.7	10.2	9.7	1.3	0.4	0.0	34.8
1493 - 1865	1.7	6.6	6.8	3.7	0.3	0.9	0.6	20.6
1866 - 2238	2.9	5.0	6.8	1.4	0.0	0.7	0.0	16.9
2239 - 2984	2.7	6.3	6.3	0.4	0.0	0.0	0.0	15.7
2985 - 3730	1.1	5.2	2.8	0.6	0.0	0.0	0.0	9.6
3731 Y MAS	6.3	1.5	2.8	0.0	0.0	0.0	1.5	12.2
SIN INGRESO	0.0	0.0	0.0	0.0	0.0	0.0	0.0	0.0
TOTAL	17.8	119.6	68.1	145.0	14.0	9.1	4.1	377.6

PAIS: CHILE
 ENCUESTA: 5.6.2.
 PERIODO: MAR-JUN 1968
 COBERTURA: NACIONAL

A.I.8. HOGARES E INGRESOS, POR CLASES DE CUANTIA DE INGRESO DEL HOGAR,
 SEGUN GRUPO SOCIOECONOMICO.

- GRAN SANTIAGO

B) INGRESOS
 (MILLONES DE ESCUDOS)

CLASE DE CUANTIA DE
 INGRESO MENSUAL DEL
 HOGAR (ESCUDOS)

GRUPO SOCIOECONOMICO

	EMPLEADORES	TRABAJADOR POR CUENTA PROPIA	EMPLEADOS	OBREROS	PASIVOS QUE VIVEN DE TRANSFEREN.	RENTISTAS	OTROS	TOTAL
0 - 372	0.1	5.3	1.1	7.0	3.5	2.2	0.1	19.2
373 - 746	0.2	15.8	16.7	39.2	3.9	4.3	0.1	80.2
747 - 1119	1.1	20.6	38.0	33.9	6.0	4.3	0.5	104.2
1120 - 1492	2.3	16.1	30.8	14.1	3.3	3.3	0.0	69.9
1493 - 1865	4.4	13.9	28.7	6.2	2.7	4.3	0.3	63.4
1866 - 2238	6.7	6.3	28.9	2.8	3.1	2.5	0.0	50.3
2239 - 2984	7.7	7.4	36.9	2.6	3.7	6.0	0.0	64.4
2985 - 3730	8.3	7.3	36.1	0.0	1.7	1.7	1.8	56.8
3731 Y MAS	32.0	14.1	79.5	0.0	7.9	4.2	0.7	138.4
SIN INGRESO	0.0	0.0	0.0	0.0	0.0	0.0	0.0	0.0
TOTAL	62.8	106.7	296.7	105.8	35.9	32.7	3.4	643.9

PAIS: CHILE
 ENCUESTA: 5.6.2.
 PERIODO: MAR-JUN 1968
 COBERTURA: NACIONAL

A.2. HOGARES E INGRESOS, POR CLASES DE CUANTIA DE INGRESO DEL HOGAR,
 SEGUN GRUPO SOCIOECONOMICO.

-- TOTAL DEL PAIS

CJ INGRESOS MEDIOS
 (ESCUDOS)

CLASE DE CUANTIA DE
 INGRESO MENSUAL DEL
 HOGAR (ESCUDOS)

GRUPO SOCIOECONOMICO

	EMPLEADORES	TRABAJADOR POR CUENTA PROPIA	EMPLEADOS	ORREROS	PASIVOS QUE VIVEN DE TRANSFEREN.	RENTISTAS	OTROS	TOTAL
0 - 372	227.7	220.1	306.3	259.1	221.1	167.8	213.0	233.2
373 - 746	558.4	534.1	570.6	530.8	517.6	533.4	510.8	538.4
747 - 1119	932.0	901.9	920.8	898.7	888.8	917.8	886.0	907.9
1120 - 1492	1290.2	1274.9	1283.6	1271.1	1264.2	1254.5	-	1277.0
1493 - 1865	1651.3	1636.7	1655.6	1645.5	1646.1	1637.2	1714.7	1648.9
1866 - 2238	2041.2	1990.0	2044.8	1995.4	2026.8	2035.2	-	2027.6
2239 - 2984	2518.9	2533.3	2542.8	2471.8	2583.4	2615.9	-	2541.6
2985 - 3730	3295.0	3232.5	3308.5	3293.7	3144.8	3162.0	3433.3	3223.8
3731 Y MAS	6034.1	5290.6	5080.0	4600.0	4448.5	4990.9	3176.5	5283.6
SIN INGRESO	0.0	0.0	0.0	0.0	0.0	0.0	0.0	0.0
TOTAL	2635.5	685.5	1395.3	576.9	638.8	696.2	172.7	845.5

PAIS: CHILE
 ENCUESTA: 5.6.2.
 PERIODO: MAR-JUN 1968
 COBERTURA: NACIONAL

H.1.2. HOGARES E INGRESOS, POR CLASES DE CUANTIA DE INGRESO DEL HOGAR,
 SEGUN GRUPO-SOCIOECONOMICO.

- AREAS URBANAS

C) INGRESOS MEDIOS
 (ESCUDOS)

CLASE DE CUANTIA DE
 INGRESO MENSUAL DEL
 HOGAR (ESCUDOS)

GRUPO SOCIOECONOMICO

	EMPLEADORES	TRABAJADOR POR CUENTA PROPIA	EMPLEADOS	OBREROS	PASIVOS QUE VIVEN DE TRANSFEREN.	RENTISTAS	OTROS	TOTAL
0 - 372	201.0	230.4	314.2	257.5	223.0	186.3	215.0	238.9
373 - 746	548.0	544.0	575.1	538.0	526.4	528.5	540.0	547.1
747 - 1119	908.3	907.7	921.1	902.9	896.7	920.7	886.0	911.3
1120 - 1492	1290.9	1280.5	1286.0	1280.4	1270.0	1255.9	0.0	1288.1
1493 - 1865	1656.6	1638.7	1653.9	1651.2	1646.0	1638.6	1770.0	1649.8
1866 - 2238	2004.2	1981.0	2045.3	1985.2	2026.8	2020.2	0.0	2026.6
2239 - 2984	2517.6	2529.2	2541.2	2467.4	2583.4	2615.9	0.0	2.541.5
2985 - 3730	3329.6	3214.6	3317.0	3352.5	3144.8	3162.0	3433.3	3.203.0
3731 Y MAS	6038.3	5395.3	5073.8	4600.0	4448.5	4990.9	4002.0	5.255.8
SIN INGRESO	0.0	0.0	0.0	0.0	0.0	0.0	0.0	0.0
TOTAL	2311.0	2280.3	1.468.5	651.8	745.0	859.7	42.3	1.037.5

PAIS: CHILE
 ENCUESTA: 5.6.2.
 PERIODO: MAR-JUN 1968
 COBERTURA: NACIONAL

A.1.2. HOGARES E INGRESOS, POR CLASES DE CUANTIA DE INGRESO DEL HOGAR,
 SEGUN GRUPO-SOCIOECONOMICO.

- AREAS RURALES

C) INGRESOS MEDIOS
 (ESCUDOS)

CLASE DE CUANTIA DE INGRESO MENSUAL DEL HOGAR (ESCUDOS)	GRUPO SOCIOECONOMICO							TOTAL
	EMPLEADORES	TRABAJADOR POR CUENTA PROPIA	EMPLEADOS	OBREROS	PASIVOS QUE VIVEN DE TRANSFEREN.	RENTISTAS	OTROS	
0 - 372	281.0	216.4	280.9	260.1	218.1	148.0	211.6	229.5
373 - 746	562.9	523.4	554.5	522.6	493.6	546.3	509.3	525.6
747 - 1119	970.6	891.5	919.1	889.5	834.8	886.0	0.0	897.3
1120 - 1492	1285.0	1262.5	1263.3	1247.6	1229.7	1235.0	0.0	1257.2
1493 - 1865	1629.2	1629.7	1670.6	1625.3	1650.2	1627.7	1687.0	1643.9
1866 - 2238	2037.4	2011.4	2039.9	2033.5	0.0	2110.0	0.0	2033.4
2239 - 2984	2524.2	2542.4	2553.6	2507.0	0.0	0.0	0.0	2542.7
2985 - 3730	3000.0	3282.0	3164.8	3176.0	0.0	0.0	0.0	3208.1
3731 Y MAS	5984.5	4138.5	5320.0	0.0	0.0	0.0	8704.0	5737.3
SIN INGRESO	0.0	0.0	0.0	0.0	0.0	0.0	0.0	0.0
TOTAL	2017.5	483.5	4049.4	492.8	361.3	327.4	195.1	536.0

PAIS: CHILE
 ENCUESTA: 5.6.2.
 PERIODO: MAR-JUN 1968
 COBERTURA: NACIONAL

R.A.D. HOGARES E INGRESOS, POR CLASES DE CUANTIA DE INGRESO DEL HOGAR,
 SEGUN GRUPO SOCIOECONOMICO.

- GRAN SANTIAGO

C) INGRESOS MEDIOS
 (ESCUDOS)

CLASE DE CUANTIA DE INGRESO MENSUAL DEL HOGAR (ESCUDOS)	GRUPO SOCIOECONOMICO							TOTAL
	EMPLEADORES	TRABAJADOR POR CUENTA PROPIA	EMPLEADOS	OBREROS	PASIVOS QUE VIVEN DE TRANSFEREN.	RENTISTAS	OTROS	
0 - 372	218.0	243.4	317.2	270.2	213.5	207.3	357.0	244.3
373 - 746	572.0	535.5	574.5	533.1	528.4	516.1	540.0	540.6
747 - 1119	892.1	903.2	915.8	905.4	896.6	902.9	875.7	907.9
1120 - 1492	1275.0	1281.4	1294.6	1272.6	1245.3	1233.9	0.0	1281.1
1493 - 1865	1652.3	1641.4	1658.3	1662.9	1676.4	1639.0	1770.0	1654.4
1866 - 2238	2001.5	1981.8	2044.6	2018.0	1956.2	2043.4	0.0	2023.6
2239 - 2984	2575.9	2478.5	2551.8	2486.3	2641.8	2623.1	7.6	2554.7
2985 - 3730	3353.4	3175.0	3301.2	0.0	3158.7	3116.7	3433.3	3285.9
3731 Y MAS	5857.6	5310.1	5182.4	0.0	4492.4	4747.0	4002.0	5266.9
SIN INGRESO	0.0	0.0	0.0	0.0	0.0	0.0	0.0	0.0
TOTAL	3016.4	1044.4	1746.3	687.7	891.4	970.9	699.6	1.215.6

PAIS: CHILE
 ENCUESTA: 5.6.2.
 PERIODO: MAR-JUN 1968
 COBERTURA: NACIONAL

A.1.4. HOGARES E INGRESOS, POR CLASES DE CUANTIA DE INGRESO DEL HOGAR, SEGUN
 TAMAÑO DEL HOGAR.

- TOTAL DEL PAIS

A1 HOGARES
 (EN MILES)

TAMAÑO DEL HOGAR.

CLASE DE CUANTIA DE
 INGRESO MENSUAL DEL
 HOGAR (ESCUDOS)

	1 PERSONA	2 PERSONAS	3 PERSONAS	4 PERSONAS	5 PERSONAS	6 PERSONAS	7 PERSONAS	8 PERSONAS	9 PER. Y MAS	TOTAL
0 - 372	60.9	87.7	81.0	73.2	65.6	45.0	36.2	29.3	31.6	510.3
373 - 746	23.3	64.2	76.7	94.7	87.8	73.0	55.4	39.3	67.4	581.9
747 - 1119	9.2	25.2	40.6	49.9	51.3	45.5	31.6	27.3	43.6	324.2
1120 - 1492	3.0	8.6	17.1	20.1	22.2	17.1	12.9	14.5	20.3	135.8
1493 - 1865	1.9	7.9	10.1	14.8	14.6	11.8	7.1	7.2	6.5	82.0
1866 - 2238	1.1	3.7	6.5	9.2	10.8	7.9	5.8	2.6	6.5	54.2
2239 - 2984	0.9	4.4	7.9	6.7	11.3	6.5	4.6	2.6	4.2	49.2
2985 - 3730	0.4	1.6	3.0	3.0	6.4	4.8	3.7	2.3	2.8	27.9
3731 Y MAS	0.5	2.3	3.0	4.2	5.8	9.0	4.8	1.8	5.3	36.7
SIN INGRESO	5.6	6.7	7.4	6.2	4.4	3.2	1.2	1.9	0.9	37.6
TOTAL	106.7	212.4	253.3	282.1	280.3	223.9	163.2	128.9	189.1	1839.8

PAIS: CHILE
 ENCUESTA: 5-6-2.
 PERIODO: MAR-JUN 1968
 COBERTURA: NACIONAL

A.4.4. HOGARES E INGRESOS, POR CLASES DE CUANTIA DEL INGRESO DEL HOGAR, SEGUN TAMAÑO DEL HOGAR.

- AREAS URBANAS

A) HOGARES
 (EN MILES)

CLASE DE CUANTIA DE INGRESO MENSUAL DEL HOGAR (ESCUDOS)	TAMAÑO DEL HOGAR									TOTAL
	1 PERSONA	2 PERSONAS	3 PERSONAS	4 PERSONAS	5 PERSONAS	6 PERSONAS	7 PERSONAS	8 PERSONAS	9 PER. Y MAS	
0 - 372	36.3	44.3	31.4	27.5	21.2	15.3	8.3	9.2	4.9	197.9
373 - 746	16.4	53.8	53.3	62.3	53.6	41.3	28.4	15.9	24.2	346.1
747 - 1119	8.3	20.3	34.6	41.5	40.4	36.2	21.7	16.6	24.3	243.8
1120 - 1492	2.5	7.2	14.5	17.3	17.1	14.3	10.8	13.9	13.6	108.1
1493 - 1865	1.8	7.1	8.8	13.2	17.9	8.8	6.7	5.6	4.6	69.5
1866 - 2238	2.5	3.7	5.1	7.8	9.2	6.4	5.5	2.6	5.1	45.9
2239 - 2984	0.9	4.4	6.0	6.0	10.8	5.1	4.2	2.3	3.4	43.1
2985 - 3730	0.4	1.4	3.0	2.8	6.9	3.7	3.5	1.9	2.1	24.9
3731 Y MAS	0.4	1.9	2.5	3.9	5.8	8.8	4.6	1.8	4.9	34.6
SIN INGRESO	3.7	3.7	3.4	3.2	3.5	1.6	1.1	1.1	0.5	21.7
TOTAL	71.1	144.8	162.5	184.9	180.5	141.5	94.7	67.9	87.7	1135.5

PAIS: CHILE.
ENCUESTA: 5.6.2.
PERIODO: MAR-JUN 1968
COBERTURA: NACIONAL

A.4.4. HOGARES E INGRESOS, POR CLASES DE CUANTIA DEL INGRESO DEL HOGAR, SEGUN TAMAÑO DEL HOGAR.

AREAS RURALES

A) HOGARES
(EN MILES)

CLASE DE CUANTIA DE INGRESO MENSUAL DEL HOGAR (ESCUDOS)	TAMAÑO DEL HOGAR									TOTAL
	1 PERSONA	2 PERSONAS	3 PERSONAS	4 PERSONAS	5 PERSONAS	6 PERSONAS	7 PERSONAS	8 PERSONAS	9 PER. Y MAS	
0 - 372	24.5	43.4	49.6	46.2	44.5	29.6	27.9	20.1	26.6	312.4
373 - 746	6.9	13.4	23.5	32.5	34.2	31.8	27.0	23.5	43.2	235.8
747 - 1119	0.9	4.9	6.0	8.5	10.9	9.3	9.5	10.8	19.2	80.4
1120 - 1492	0.5	1.4	2.6	2.8	5.1		2.1	3.5	6.7	27.7
1493 - 1865	0.2	0.9	1.2	1.6	1.8	3.	0.4	1.6	1.9	12.5
1866 - 2238	0.5	0.0	1.4	1.4	1.6	1.5	0.4	0.0	1.4	8.3
2239 - 2984	0.0	0.0	1.9	0.7	0.5	1.4	0.4	0.4	0.9	6.2
2985 - 3730	0.0	0.2	0.0	0.2	0.4	1.1	0.2	0.4	0.7	3.0
3731 Y MAS	0.2	0.4	0.5	0.4	0.0	0.2	0.2	0.0	0.4	2.1
SIN INGRESO	1.9	3.0	4.1	3.0	0.9	1.6	0.2	0.9	0.4	15.9
TOTAL	35.6	67.6	90.8	97.2	99.8	82.4	68.4	61.0	101.4	704.4

PAIS: CHILE
 ENCUESTA: 5.6.2.
 PERIODO: MAR-JUN 1968
 COBERTURA: NACIONAL

A.1.4. HOGARES E INGRESOS, POR CLASES DE CUANTIA DEL INGRESO DEL HOGAR, SEGUN
 TAMANO DEL HOGAR.

- GRAN SANTIAGO

A) HOGARES
 (EN MILES)

CLASE DE CUANTIA DE INGRESO MENSUAL DEL HOGAR (ESCUOS)	TAMANO DEL HOGAR									TOTAL
	1 PERSONA	2 PERSONAS	3 PERSONAS	4 PERSONAS	5 PERSONAS	6 PERSONAS	7 PERSONAS	8 PERSONAS	9 PER. Y MAS	
0 - 372	20.5	19.4	13.2	9.5	7.2	3.5	2.1	1.9	1.4	78.7
373 - 746	9.7	27.7	25.0	26.3	18.5	14.3	10.6	7.1	9.2	148.4
747 - 1119	6.4	10.4	16.6	19.8	18.5	17.6	9.5	7.8	8.3	114.8
1120 - 1492	1.8	3.9	8.6	9.0	8.5	6.0	4.8	4.1	7.9	54.5
1493 - 1865	1.2	5.8	5.1	7.6	6.2	3.4	3.0	1.6	2.6	36.5
1866 - 2238	0.5	3.2	3.5	4.6	4.6	2.6	1.9	1.4	2.5	24.9
2239 - 2984	0.7	3.5	3.4	3.5	7.1	1.8	2.8	0.9	1.6	25.2
2985 - 3730	0.4	0.9	1.9	2.1	4.4	2.3	2.8	1.4	1.1	17.3
3731 Y MAS	0.4	1.9	2.1	2.3	4.8	5.6	4.2	1.1	3.9	26.3
SIN INGRESO	1.2	0.5	0.0	0.5	0.5	0.0	0.0	0.2	0.2	3.2
TOTAL	42.7	77.3	79.4	85.2	80.3	57.2	41.8	27.3	38.6	529.7

PAIS: CHILE
 ENCUESTA: 5.6.2.
 PERIODO: MAR-JUN 1968
 COBERTURA: NACIONAL

A.1.4. HOGARES E INGRESOS, POR CLASES DE CUANTIA DE INGRESO DEL HOGAR, SEGUN
 TAMAÑO DEL HOGAR.

- TOTAL DEL PAIS

B) INGRESOS
 (MILLONES DE ESCUDOS)

TAMAÑO DEL HOGAR.

CLASE DE CUANTIA DE
 INGRESO MENSUAL DEL
 HOGAR (ESCUDOS)

	1 PERSONA	2 PERSONAS	3 PERSONAS	4 PERSONAS	5 PERSONAS	6 PERSONAS	7 PERSONAS	8 PERSONAS	9 PER. Y MAS	TOTAL
0 - 372	11.9	19.0	19.3	17.5	16.0	11.2	9.1	7.4	8.4	119.0
373 - 746	11.9	33.4	40.4	51.3	47.7	39.9	30.0	21.5	37.4	313.3
747 - 1119	8.2	22.6	36.7	45.4	46.7	41.8	28.5	24.7	39.8	294.3
1120 - 1492	3.7	11.4	22.0	25.9	28.4	21.8	16.3	18.3	25.9	173.5
1493 - 1865	4.0	13.2	16.2	24.6	23.9	19.6	11.6	2.4	10.9	135.2
1866 - 2238	2.4	7.5	13.3	18.6	21.9	15.9	11.9	5.4	13.2	109.8
2239 - 2984	2.2	11.0	20.0	16.9	28.9	16.4	11.8	6.9	16.8	125.4
2985 - 3730	1.2	5.0	9.7	10.0	20.7	15.7	12.4	7.7	9.4	91.5
3731 Y MAS	3.2	11.3	16.6	20.4	26.7	43.6	27.5	12.1	32.5	193.9
SIN INGRESO	0.0	0.0	0.0	0.0	0.0	0.0	0.0	0.0	0.0	0.0
TOTAL	48.3	134.4	194.2	230.6	260.9	225.9	159.1	115.7	187.4	1555.6

PAIS: CHILE
 ENCUESTA: 5.6.2.
 PERIODO: MAR-JUN 1968
 COBERTURA: NACIONAL

A.14. HOGARES E INGRESOS, POR CLASES DE CUANTIA DEL INGRESO DEL HOGAR, SEGUN
 TAMAÑO DEL HOGAR.

- ÁREAS URBANAS

8) INGRESOS
 (MILLONES DE ESCUDOS)

CLASE DE CUANTIA DE INGRESO MENSUAL DEL HOGAR (ESCUDOS)	TAMAÑO DEL HOGAR									TOTAL
	1 PERSONA	2 PERSONAS	3 PERSONAS	4 PERSONAS	5 PERSONAS	6 PERSONAS	7 PERSONAS	8 PERSONAS	9 PER. Y MAS	
0 - 372	7.3	10.3	8.0	6.7	5.5	4.1	2.0	2.2	1.2	47.3
373 - 746	8.5	26.6	28.1	34.1	29.9	23.3	15.9	9.3	13.7	189.4
747 - 1119	7.5	18.0	31.3	37.8	36.9	33.3	19.7	15.1	22.6	222.2
1120 - 1492	3.1	9.3	18.6	22.3	22.0	18.2	13.8	13.8	17.5	138.6
1493 - 1865	3.0	11.7	14.3	22.0	21.0	14.6	11.0	9.4	7.7	114.7
1866 - 2238	1.1	7.5	10.4	15.8	18.7	12.7	11.1	5.4	10.3	92.9
2239 - 2984	2.2	11.0	15.1	15.0	27.6	13.0	10.9	6.0	8.6	109.4
2985 - 3730	1.2	4.5	9.7	9.4	19.6	12.2	11.8	6.6	6.9	81.9
3731 Y MAS	2.1	9.0	14.2	19.0	26.7	42.1	26.5	12.1	30.2	181.7
SIN INGRESO	0.0	0.0	0.0	0.0	0.0	0.0	0.0	0.0	0.0	0.0
TOTAL	35.9	108.0	149.7	182.0	207.8	173.6	122.7	79.8	118.6	1178.1

PAIS: CHILE
 ENCUESTA: 5.6.2.
 PERIODO: MAR-JUN 1968
 COBERTURA: NACIONAL

A.4.4. HOGARES E INGRESOS, POR CLASES DE CUANTIA DEL INGRESO DEL HOGAR, SEGUN
 TAMAÑO DEL HOGAR.

- AREAS RURALES

B) INGRESOS
 (MILLONES DE ESCUDOS)

CLASE DE CUANTIA DE
 INGRESO MENSUAL DEL
 HOGAR (ESCUDOS)

TAMAÑO DEL HOGAR

	1 PERSONA	2 PERSONAS	3 PERSONAS	4 PERSONAS	5 PERSONAS	6 PERSONAS	7 PERSONAS	8 PERSONAS	9 PER. Y MAS	TOTAL
0 - 372	4.5	8.7	11.3	10.7	10.5	7.1	7.1	4.9	6.8	71.7
373 - 746	3.4	6.9	12.3	17.2	17.8	16.5	14.1	12.3	23.4	124.0
747 - 1119	0.7	4.6	5.4	7.6	9.9	8.5	8.8	9.6	17.2	72.2
1120 - 1492	0.6	1.8	3.3	3.6	6.4	3.6	2.6	4.4	8.5	34.8
1493 - 1865	0.3	1.4	1.9	2.6	2.9	5.0	0.6	2.7	3.2	20.6
1866 - 2238	1.1	0.0	2.8	2.8	3.2	3.2	0.7	0.0	2.9	16.9
2239 - 2984	0.0	0.0	5.0	1.9	1.3	3.4	1.0	0.9	2.2	15.7
2985 - 3730	0.0	0.5	0.0	0.6	1.1	3.5	0.6	1.1	2.1	9.6
3731 Y MAS	1.1	2.2	2.5	1.4	0.0	1.5	1.1	0.0	2.3	12.1
SIN INGRESO	0.0	0.0	0.0	0.0	0.0	0.0	0.0	0.0	0.0	0.0
TOTAL	11.7	26.2	44.6	48.6	53.1	52.3	36.6	35.8	68.7	377.6

PAIS: CHILE
 ENCUESTA: 5.6.2.
 PERIODO: MAR-JUN 1968
 COBERTURA: NACIONAL

A.4.4. HOGARES E INGRESOS, POR CLASES DE CUANTIA DEL INGRESO DEL HOGAR, SEGUN
 TAMAÑO DEL HOGAR.

- GRAN SANTIAGO

B) INGRESOS
 (MILLONES DE ESCUDOS)

TAMAÑO DEL HOGAR

CLASE DE CUANTIA DE
 INGRESO MENSUAL DEL
 HOGAR (ESCUDOS)

	1 PERSONA	2 PERSONAS	3 PERSONAS	4 PERSONAS	5 PERSONAS	6 PERSONAS	7 PERSONAS	8 PERSONAS	9 PER. Y MAS	TOTAL
0 - 372	4.3	4.8	3.4	2.5	2.0	0.9	0.6	0.3	0.4	19.2
373 - 746	5.0	14.4	13.1	14.5	10.1	7.9	6.0	4.2	5.1	80.2
747 - 1119	5.6	9.3	15.2	17.8	17.0	16.0	8.6	7.1	7.6	134.3
1120 - 1492	2.2	4.9	11.2	11.6	10.9	7.6	6.1	5.2	10.1	69.8
1493 - 1865	2.1	9.7	8.4	12.6	10.1	5.6	5.0	2.6	4.5	63.4
1866 - 2238	1.1	6.5	7.2	9.2	9.3	5.3	4.0	2.8	5.0	50.3
2239 - 2984	1.8	8.8	8.5	8.8	18.2	4.7	7.3	2.4	4.0	64.4
2985 - 3730	1.2	2.7	6.2	7.0	14.3	7.6	9.4	4.9	3.5	56.8
3731 Y MAS	2.1	9.0	12.1	10.6	22.1	27.0	24.8	7.3	23.5	138.4
SIN INGRESO	0.0	0.0	0.0	0.0	0.0	0.0	0.0	0.0	0.0	0.0
TOTAL	25.3	70.1	85.2	94.5	114.0	82.5	71.8	36.9	63.6	643.9

PAIS: CHILE
 ENCUESTA: 5.6.2.
 PERIODO: MAR-JUN 1968
 COBERTURA: NACIONAL

A.1.7. HOGARES E INGRESOS, POR CLASES DE CUANTIA DE INGRESO DEL HOGAR,
 SEGUN FUENTE DE INGRESO.

- TOTAL DEL PAIS

A) HOGARES
 (EN MILES)

CLASE DE CUANTIA DE INGRESO MENSUAL DEL HOGAR (ESCUDOS)	FUENTE Y TIPO DE INGRESO			
	REMUNERACION DEL TRABAJO ASALARIADO	INGRESO DEL TRABAJO IN- DEPENDIENTE	INGRESOS DEL CAPITAL	TRANSFE- RENCIAS Y OTROS
0 - 372	208.0	226.3	131.4	118.7
373 - 746	429.0	179.9	158.9	121.2
747 - 1119	249.6	108.0	109.4	75.1
1120 - 1492	107.8	51.3	51.9	30.9
1493 - 1865	61.4	34.2	36.5	18.9
1866 - 2238	41.1	20.8	23.5	13.1
2239 - 2984	39.5	19.9	25.8	10.8
2985 - 3730	21.7	12.0	14.3	6.5
3731 Y MAS	27.9	18.5	25.0	8.1
SIN INGRESO	0.0	0.0	0.0	0.0

PAIS: CHILE
 ENCUESTA: 5.6.2.
 PERIODO: MAR-JUN 1968
 COBERTURA: NACIONAL

**A.1.7. HOGARES E INGRESOS, POR CLASES DE CUANTIA DEL INGRESO DEL HOGAR,
 SEGUN FUENTE DE INGRESO.**

- AREAS URBANAS

A) HOGARES
 (EN MILES)

CLASE DE CUANTIA DE INGRESO MENSUAL DEL HOGAR (ESCUDOS)	FUENTE Y TIPO DE INGRESO			
	REMUNERACION DEL TRABAJO ASALARIADO	INGRESO DEL TRABAJO IN- DEPENDIENTE	INGRESOS DEL CAPITAL	TRANSFE- RENCIAS Y OTROS
0 - 372	82.4	58.7	28.4	68.4
373 - 746	254.4	80.4	83.4	81.1
747 - 1119	188.9	67.0	83.8	61.0
1120 - 1492	87.8	35.1	40.7	26.5
1493 - 1865	52.4	26.5	32.3	16.8
1866 - 2238	35.1	15.2	19.1	11.3
2239 - 2984	35.8	15.7	22.6	12.1
2985 - 3730	19.6	9.9	13.1	5.8
3731 Y MAS	27.0	16.9	23.6	7.6
SIN INGRESO	0.0	0.0	0.0	0.0

PAIS: CHILE
 ENCUESTA: 5.6.2.
 PERIODO: MAR-JUN 1968
 COBERTURA: NACIONAL

A.1.7. HOGARES E INGRESOS, POR CLASES DE CUANTIA DEL INGRESO DEL HOGAR,
 SEGUN FUENTE DE INGRESO.

- AREAS RURALES

A) HOGARES
 (EN MILES)

CLASE DE CUANTIA DE INGRESO MENSUAL DEL HOGAR (ESCUDOS)	FUENTE Y TIPO DE INGRESO			
	REMUNERACION DEL TRABAJO ASALARIADO	INGRESO DEL TRABAJO IN- DEPENDIENTE	INGRESOS DEL CAPITAL	TRANSFE- RENCIAS Y OTROS
0 - 372	125.6	167.6	103.0	50.3
373 - 746	174.6	99.5	75.5	40.0
747 - 1119	60.7	40.9	25.6	14.1
1120 - 1492	19.9	16.2	11.1	4.4
1493 - 1865	9.0	7.8	4.2	2.1
1866 - 2238	6.0	5.6	4.4	1.8
2239 - 2984	3.7	4.2	3.2	0.7
2985 - 3730	2.1	2.1	1.2	0.7
3731 Y MAS	0.9	1.6	1.4	0.5
SIN INGRESO	0.0	0.0	0.0	0.0

PAIS: CHILE
 ENCUESTA: 5.6.2.
 PERIODO: MAR-JUN 1968
 COBERTURA: NACIONAL

R.4.7. HOGARES E INGRESOS, POR CLASES DE CUANTIA DEL INGRESO DEL HOGAR,
 SEGUN FUENTE DE INGRESO.

- GRAN SANTIAGO

A) HOGARES
 (EN MILES)

CLASE DE CUANTIA DE INGRESO MENSUAL DEL HOGAR (ESCUDOS)	FUENTE Y TIPO DE INGRESO			
	REMUNERACION DEL TRABAJO ASALARIADO	INGRESO DEL TRABAJO IN- DEPENDIENTE	INGRESOS DEL CAPITAL	TRANSFE- RENCIAS Y OTROS
0 - 372	27.5	25.2	11.3	32.1
373 - 746	109.9	39.3	39.0	34.9
747 - 1119	89.4	36.0	45.5	28.0
1120 - 1492	43.6	18.7	21.2	13.8
1493 - 1865	26.1	15.2	17.1	7.9
1866 - 2238	18.9	8.3	12.2	6.4
2239 - 2984	19.8	9.0	14.8	7.2
2985 - 3730	13.9	5.8	10.2	4.1
3731 Y MAS	20.8	12.2	20.6	5.5
SIN INGRESO	0.0	0.0	0.0	0.0

PAIS: CHILE
 ENCUESTA: 5.6.2.
 PERIODO: MAR-JUN 1968
 COBERTURA: NACIONAL

A.1.7. HOGARES E INGRESOS, POR CLASES DE CUANTIA DE INGRESO DEL HOGAR,
 SEGUN FUENTE DE INGRESO

- TOTAL DEL PAIS

B) INGRESOS
 (MILLONES DE ESCUDOS)

CLASE DE CUANTIA DE INGRESO MENSUAL DEL HOGAR (ESCUDOS)	FUENTE Y TIPO DE INGRESO				TOTAL
	REMUNERACION DEL TRABAJO ASALARIADO	INGRESO DEL TRABAJO IN- DEPENDIENTE	INGRESOS DEL CAPITAL	TRANSFE- RENCIAS Y OTROS	
0 - 372	52.0	42.9	8.3	18.9	122.1
373 - 746	202.9	59.3	18.3	32.8	313.3
747 - 1119	188.4	59.3	21.5	27.7	296.9
1120 - 1492	108.5	38.8	13.8	13.1	174.1
1493 - 1865	76.6	34.9	14.1	9.9	135.5
1866 - 2238	64.0	26.6	10.6	8.8	110.1
2239 - 2984	73.2	29.6	14.5	9.0	126.3
2985 - 3730	48.5	25.2	11.1	6.2	91.0
3731 Y MAS	91.4	63.7	30.0	9.2	194.2
SIN INGRESO	0.0	0.0	0.0	0.0	0.0
TOTAL	905.5	380.3	142.2	135.5	1563.4

PAIS: CHILE
 ENCUESTA: 5.6.2.
 PERIODO: MAR-JUN 1968
 COBERTURA: NACIONAL

A.1.7. HOGARES E INGRESOS, POR CLASES DE CUANTIA DEL INGRESO DEL HOGAR,
 SEGUN FUENTE DE INGRESO.

- AREAS URBANAS

B) INGRESOS
 (MILLONES DE ESCUDOS)

CLASE DE CUANTIA DE INGRESO MENSUAL DEL HOGAR (ESCUDOS)	FUENTE Y TIPO DE INGRESO				TOTAL
	REMUNERACION DEL TRABAJO ASALARIADO	INGRESO DEL TRABAJO IN- DEPENDIENTE	INGRESOS DEL CAPITAL	TRANSFE- RENCIAS Y OTROS	
0 - 372	21.7	12.5	3.0	11.8	49.0
373 - 746	124.0	29.3	12.5	23.5	189.3
747 - 1119	142.9	38.8	17.8	23.8	223.3
1120 - 1492	89.4	26.6	11.6	11.5	139.2
1493 - 1865	65.8	26.5	12.9	9.3	114.5
1866 - 2238	56.4	19.2	9.5	8.1	93.3
2239 - 2984	66.1	22.2	13.6	8.6	110.6
2985 - 3730	44.5	20.3	10.8	5.8	81.3
3731 Y MAS	88.6	55.0	29.3	9.2	182.0
SIN INGRESO	0.0	0.0	0.0	0.0	0.0
TOTAL	699.4	250.5	121.0	111.7	1182.6

PAIS: CHILE
 ENCUESTA: 5.6.2.
 PERIODO: MAR-JUN 1968
 COBERTURA: NACIONAL

R.1.7. HOGARES E INGRESOS, POR CLASES DE CUANTIA DEL INGRESO DEL HOGAR,
 SEGUN FUENTE DE INGRESO.

- AREAS RURALES

B) INGRESOS
 (MILLONES DE ESCUDOS)

CLASE DE CUANTIA DE INGRESO MENSUAL DEL HOGAR (ESCUDOS)	FUENTE Y TIPO DE INGRESO				TOTAL
	REMUNERACION DEL TRABAJO ASALARIADO	INGRESO DEL TRABAJO IN- DEPENDIENTE	INGRESOS DEL CAPITAL	TRANSFE- RENCIAS Y OTROS	
0 - 372	30.3	30.3	5.3	7.1	73.0
373 - 746	78.9	30.0	5.8	9.3	124.0
747 - 1119	45.5	20.5	3.7	3.9	73.6
1120 - 1492	19.1	12.2	2.1	1.6	34.9
1493 - 1865	10.8	8.5	1.2	0.5	21.0
1866 - 2238	7.6	7.4	1.1	0.7	16.8
2239 - 2984	7.1	7.4	0.9	0.4	15.7
2985 - 3730	4.1	4.9	0.4	0.4	9.7
3731 Y MAS	2.8	8.6	0.7	0.0	12.2
SIN INGRESO	0.0	0.0	0.0	0.0	0.0
TOTAL	206.0	129.8	21.2	23.8	380.8

PAIS: CHILE
 ENCUESTA: 5.6.2.
 PERIODO: MAR-JUN 1968
 COBERTURA: NACIONAL

R.1.7. HOGARES E INGRESOS, POR CLASES DE CUANTIA DEL INGRESO DEL HOGAR,
 SEGUN FUENTE DE INGRESO.

- GRAN SANTIAGO

B) INGRESOS
 (MILLONES DE ESCUDOS)

CLASE DE CUANTIA DE INGRESO MENSUAL DEL HOGAR (ESCUDOS)	FUENTE Y TIPO DE INGRESO				TOTAL
	REMUNERACION DEL TRABAJO ASALARIADO	INGRESO DEL TRABAJO IN- DEPENDIENTE	INGRESOS DEL CAPITAL	TRANSFE- RENCIAS Y OTROS	
0 - 372	8.1	5.1	1.2	5.5	19.9
373 - 746	51.9	14.1	6.2	8.1	80.3
747 - 1119	65.4	18.9	10.4	9.2	103.9
1120 - 1492	43.7	14.5	6.4	5.3	69.9
1493 - 1865	32.1	15.7	8.5	4.2	60.5
1866 - 2238	29.3	10.2	7.1	4.2	50.8
2239 - 2984	35.1	12.9	10.8	7.1	65.8
2985 - 3730	31.6	11.1	9.5	4.2	56.4
3731 Y MAS	66.9	38.1	26.6	7.4	139.0
SIN INGRESO	0.0	0.0	0.0	0.0	0.0
TOTAL	364.1	140.6	86.6	55.2	646.5

PAIS: CHILE
 ENCUESTA: 5.6.2.
 PERIODO: MAR-JUN 1968
 COBERTURA: NACIONAL

A.1.7. HOGARES E INGRESOS, POR CLASES DE CUANTIA DE INGRESO DEL HOGAR
 SEGUN FUENTE DE INGRESO.

- TOTAL DEL PAIS

C) INGRESOS MEDIOS
 (ESCUDOS)

CLASE DE CUANTIA DE INGRESO MENSUAL DEL HOGAR (ESCUDOS)	FUENTE Y TIPO DE INGRESO			
	REMUNERACION DEL TRABAJO ASALARIADO	INGRESO DEL TRABAJO IN- DEPENDIENTE	INGRESOS DEL CAPITAL	TRANSFE- RENCIAS Y OTROS
0 - 372	250.0	189.6	62.9	158.6
373 - 746	472.8	329.7	115.3	270.4
747 - 1119	754.5	549.0	197.0	367.9
1120 - 1492	1005.8	753.7	262.8	426.4
1493 - 1865	1248.5	1023.3	385.4	518.4
1866 - 2238	1556.6	1286.4	453.5	684.1
2239 - 2984	1854.4	1486.9	565.4	829.2
2985 - 3730	2231.6	2101.9	784.5	938.5
3731 Y MAS	3279.9	3430.6	1196.6	1127.4
SIN INGRESO	0.0	0.0	0.0	0.0
TOTAL	1763.3	566.9	246.7	335.6

PAIS: CHILE
 ENCUESTA: 5.6.2.
 PERIODO: MAR-JUN 1968
 COBERTURA: NACIONAL

A.1.7. HOGARES E INGRESOS, POR CLASES DE CUANTIA DEL INGRESO DEL HOGAR,
 SEGUN FUENTE DE INGRESO.

- AREAS URBANAS

C) INGRESOS MEDIOS
 (ESCUDOS)

CLASE DE CUANTIA DE INGRESO MENSUAL DEL HOGAR (ESCUDOS)	FUENTE Y TIPO DE INGRESO			
	REMUNERACION DEL TRABAJO ASALARIADO	INGRESO DEL TRABAJO IN- DEPENDIENTE	INGRESOS DEL CAPITAL	TRANSFE- RENCIAS Y OTROS
0 - 372	263.8	212.5	104.0	172.7
373 - 746	487.5	364.8	150.7	288.1
747 - 1119	756.2	579.4	213.5	389.4
1120 - 1492	1017.4	757.2	284.5	436.1
1493 - 1865	1256.8	1000.5	398.7	554.7
1866 - 2238	1607.0	1272.8	503.8	722.1
2239 - 2984	1847.4	1420.3	604.1	854.6
2985 - 3730	2269.7	2054.7	827.9	996.6
3731 Y MAS	3283.9	3246.9	1236.8	1198.1
SIN INGRESO	0.0	0.0	0.0	0.0
TOTAL	892.8	770.0	349.2	386.2

PAIS: CHILE
 ENCUESTA: 5.6.2.
 PERIODO: MAR-JUN 1968
 COBERTURA: NACIONAL

A.1.7. HOGARES E INGRESOS, POR CLASES DE CUANTIA DE INGRESO DEL HOGAR,
 SEGUN FUENTE DE INGRESO.

- AREAS RURALES

C) INGRESOS MEDIOS
 (ESCUDOS)

CLASE DE CUANTIA DE INGRESO MENSUAL DEL HOGAR (ESCUDOS)	FUENTE Y TIPO DE INGRESO			
	REMUNERACION DEL TRABAJO ASALARIADO	INGRESO DEL TRABAJO IN- DEPENDIENTE	INGRESOS DEL CAPITAL	TRANSFE- RENCIAS Y OTROS
0 - 372	241.0	191.5	51.6	139.4
373 - 746	451.3	301.3	76.2	234.2
747 - 1119	749.4	499.2	142.8	275.0
1120 - 1492	955.0	746.3	183.3	368.4
1493 - 1865	1200.2	1101.1	284.0	230.8
1866 - 2238	1261.3	1322.9	236.0	440.7
2239 - 2984	1921.6	1733.8	290.6	467.3
2985 - 3730	1878.6	2322.0	325.7	459.5
3731 Y MAS	3157.4	5390.8	523.8	113.7
SIN INGRESO	0.0	0.0	0.0	0.0
TOTAL	511.3	375.5	91.7	208.2

PAIS: CHILE
 ENCUESTA: 5.6.2.
 PERIODO: MAR-JUN 1968
 COBERTURA: NACIONAL

A.1.7. HOGARES E INGRESOS, POR CLASES DE CUANTIA DEL INGRESO DEL HOGAR,
 SEGUN FUENTE DE INGRESO

- GRAN SANTIAGO

C) INGRESOS MEDIOS
 (ESCUDOS)

CLASE DE CUANTIA DE INGRESO MENSUAL DEL HOGAR (ESCUDOS)	FUENTE Y TIPO DE INGRESO			
	REMUNERACION DEL TRABAJO ASALARIADO	INGRESO DEL TRABAJO IN- DEPENDIENTE	INGRESOS DEL CAPITAL	TRANSFE- RENCIAS Y OTROS
0 - 372	294.6	204.3	115.5	167.8
373 - 746	471.5	359.0	159.2	234.6
747 - 1119	731.8	525.2	229.7	329.4
1120 - 1492	1002.7	775.4	302.5	390.6
1493 - 1865	1227.1	1033.4	490.6	529.3
1866 - 2238	1552.1	1238.0	574.1	677.8
2239 - 2984	1776.0	1423.8	725.7	982.9
2985 - 3730	2265.7	1903.2	930.4	1049.7
3731 Y MAS	3208.9	3126.4	1286.9	1363.6
SIN INGRESO	0.0	0.0	0.0	0.0
TOTAL	983.6	828.3	451.1	396.9

PAIS: CHILE
ENCUESTA: 5.6.2.
PERIODO: MAR-JUN 1968
COBERTURA: NACIONAL

A.4.11. HOGARES E INGRESOS, POR CLASES DE CUANTIA DE INGRESO DEL HOGAR, SEGUN
RAMA DE ACTIVIDAD ECONOMICA

- TOTAL DEL PAIS

A) HOGARES
(EN MILES)

CLASE DE CUANTIA DE INGRESO MENSUAL DEL HOGAR (ESCUDOS)	RAMA DE ACTIVIDAD ECONOMICA (DEL MAYOR CONTRIBUYENTE)										TOTAL
	AGRICULTURA, SILVICULT., CAZA Y PESCA	EXPLORACION DE MINAS Y CANTERAS	INDUSTRIAS MANUFAC- TURERAS	CONSTRUCCION	ELECTRICIDAD GAS, AGUA Y SER. SANITAR.	COMERCIO	TRANSPOR-AL MACENAMIENTO Y COMUNICAC.	SERVICIOS	ACTIVID. NO BIEN ESPECI- Y NO SE EXP.	TOTAL	
0 - 372	211.2	4.2	63.5	32.6	1.1	36.7	14.8	40.7	105.5	519.3	
373 - 746	131.2	17.8	137.8	56.1	2.6	58.0	42.7	74.8	60.9	581.9	
747 - 1119	40.9	8.6	72.1	26.8	1.9	47.5	34.4	60.3	31.6	324.2	
1120 - 1492	14.5	3.2	29.3	7.8	1.1	74.9	13.6	29.1	12.5	135.8	
1493 - 1865	5.6	2.6	15.9	3.5	0.7	15.0	8.5	22.0	8.1	92.0	
1866 - 2238	3.0	1.9	9.2	2.1	0.5	11.3	6.7	13.9	5.5	54.2	
2239 - 2984	2.6	1.4	9.5	1.8	0.7	8.1	5.8	14.6	4.6	49.2	
2985 - 3730	1.6	0.7	3.4	1.1	0.4	8.1	1.6	9.2	1.9	27.9	
3731 Y MAS	1.6	0.9	7.1	1.9	1.1	8.5	2.6	9.9	3.2	36.7	
SIN INGRESO	0.0	0.0	0.0	0.0	0.0	0.0	0.0	0.0	37.6	37.6	
TOTAL	412.2	41.5	347.7	133.7	10.1	218.0	130.7	274.7	271.3	1839.8	

PAIS: CHILE
 ENCUESTA: 5.6.2.
 PERIODO: MAR-JUN 1968
 COBERTURA: NACIONAL

RAMA, HOGARES E INGRESOS, POR CLASES DE CUANTIA DE INGRESO DEL HOGAR, SEGUN
 RAMA DE ACTIVIDAD ECONOMICA.

- AREAS URBANAS

A) HOGARES
 (EN MILES)

CLASE DE CUANTIA DE
 INGRESO MENSUAL DEL
 HOGAR (ESCUDOS)

RAMA DE ACTIVIDAD ECONOMICA (DEL MAYOR CONTRIBUYENTE)

	AGRICULTURA, SILVICULT., CAZA Y PESCA	EXPLORACION DE MINAS Y CANTERAS	INDUSTRIAS MANUFAC- TURERAS	CONSTRUCCION	ELECTRICIDAD GAS, AGUA Y SER. SANITAR.	COMERCIO	TRANSPOR., AL MACENAMIENTO Y COMUNICAC.	SERVICIOS	ACTIVID. NO BIEN ESPECI. Y NO SE EXP.	TOTAL
0 - 372	7.1	1.6	45.5	19.2	0.7	24.9	8.6	30.3	60.0	197.9
373 - 746	6.0	8.8	113.2	38.3	1.9	45.0	33.0	57.7	42.2	346.1
747 - 1119	4.1	6.0	64.6	21.3	1.8	39.7	29.8	48.5	28.0	243.8
1120 - 1492	2.5	2.6	27.2	6.9	0.7	21.7	11.6	23.8	11.1	128.1
1493 - 1865	1.8	2.3	15.2	2.3	0.7	13.4	7.6	19.2	7.1	69.5
1866 - 2238	0.5	1.8	8.3	1.6	0.5	9.7	6.5	11.8	5.1	45.9
2239 - 2984	0.9	1.2	8.3	1.4	0.7	7.4	5.3	13.2	4.6	43.0
2985 - 3730	1.1	0.5	2.9	0.9	0.4	7.2	1.6	8.5	1.9	24.9
3731 Y MAS	0.9	0.9	6.5	1.9	1.1	8.1	2.5	9.5	3.2	34.6
SIN INGRESO	0.0	0.0	0.0	0.0	0.0	0.0	0.0	0.0	21.7	21.7
TOTAL	24.7	25.8	291.6	93.8	8.5	177.1	106.5	222.6	184.9	1135.5

PAIS: CHILE
ENCUESTA: 5-6-2.
PERIODO: MAR-JUN 1968
COBERTURA: NACIONAL

R.A.M. HOGARES F. INGRESOS, POR CLASES DE CUANTIA DE INGRESO DEL HOGAR, SEGUN
RAMA DE ACTIVIDAD ECONOMICA.

- AREAS RURALES
A) HOGARES
(EN MILFS)

CLASE DE CUANTIA DE
INGRESO PERSONAL DEL
HOGAR (ESTIMOS)

RAMA DE ACTIVIDAD ECONOMICA (DEL MAYOR CONTRIBUYENTE)

	AGRICULTURA, SILVICULT. Y CAZA Y PESCA	EXPLORACION DE MINAS Y CANTERAS	INDUSTRIAS MANUFAC- TURAS	CONSTRUCCION	FLUCTUACION GAS, AGUA Y SER. SANITAR.	COMERCIO	TRANSPOR- TACION Y COMUNICAC.	SERVICIOS	ACTIVID. NO BIEN ESPECI. Y NO SE EXP.	TOTAL
2 - 372	204.1	2.6	16.0	13.4	0.4	11.8	6.2	19.4	45.5	312.4
373 - 740	125.2	9.0	24.5	17.8	0.7	13.1	9.7	17.1	16.7	235.9
741 - 1119	36.9	2.6	7.6	5.5	0.2	7.8	4.6	11.8	3.5	87.4
112 - 1492	14.0	0.5	2.1	0.9	0.4	3.2	1.9	5.3	1.4	27.7
1493 - 1865	3.0	0.4	0.7	1.2	0.1	1.6	0.9	2.8	1.1	12.5
1866 - 2239	2.5	0.2	0.9	0.5	0.0	1.6	0.2	2.1	0.4	8.3
2240 - 2984	1.3	0.2	1.2	0.4	0.0	0.7	0.5	1.4	0.0	6.2
2985 - 3732	0.5	0.2	0.5	0.2	0.0	0.9	0.0	0.7	0.0	3.7
3733 Y MAS	0.7	0.0	0.5	0.0	0.0	0.4	0.2	0.4	0.0	2.1
SIN INGRESO	0.0	0.0	0.0	0.0	0.0	0.0	0.0	0.0	15.9	15.9
TOTAL	387.5	15.7	56.1	39.9	1.6	40.9	24.2	52.0	86.4	704.6

PAIS: CHILE
 ENCUESTA: 5.6.2.
 PERIODO: MAR-JUN 1968
 COBERTURA: NACIONAL

A.A.A. HOGARES E INGRESOS, POR CLASES DE CUANTIA DE INGRESO DEL HOGAR, SEGUN
 RAMA DE ACTIVIDAD ECONOMICA.

- GRAN SANTIAGO

A) HOGARES
 (EN MILES)

RAMA DE ACTIVIDAD ECONOMICA (DEL MAYOR CONTRIBUYENTE)

CLASE DE CUANTIA DE
 INGRESO MENSUAL DEL
 HOGAR (ESCUDOS)

	AGRICULTURA, SILVICULT., CAZA Y PESCA	EXPLOTACION DE MINAS Y CANTERAS	INDUSTRIAS MANUFAC- TURERAS	CONSTRUCCION	ELECTRICIDAD GAS, AGUA Y SER. SANITAR.	COMERCIO	TRANSPOR., AL MACENAMIENTO Y COMUNICAC.	SERVICIOS	ACTIV. NO BIEN ESPECI. Y NO SE EXP.	TOTAL
0 - 372	1.4	0.2	18.9	6.5	0.0	9.5	1.9	13.6	26.8	78.9
373 - 746	0.5	0.4	62.8	15.5	0.7	21.0	7.9	24.2	15.5	148.5
747 - 1119	0.9	0.2	35.6	10.2	1.2	21.7	13.4	19.9	11.5	114.7
1120 - 1492	0.7	0.0	13.9	4.6	0.7	12.0	6.4	10.8	5.3	54.3
1493 - 1865	0.2	0.5	8.1	1.2	0.7	7.8	4.9	9.3	4.2	37.0
1866 - 2238	0.4	0.0	4.9	0.7	0.4	6.2	3.4	5.8	2.6	24.3
2239 - 2984	0.2	0.0	4.8	0.7	0.5	4.4	2.6	8.3	3.7	25.2
2985 - 3730	0.5	0.0	1.6	0.5	0.2	5.6	1.4	6.0	1.4	17.3
3731 Y MAS	0.7	0.4	5.3	1.2	0.5	6.5	1.9	7.1	2.6	26.3
SIN INGRESO	0.0	0.0	0.0	0.0	0.0	0.0	0.0	0.0	3.2	3.2
TOTAL	5.5	1.6	155.9	41.3	4.9	94.7	43.9	105.0	76.9	529.7

PAIS: CHILE
 ENCUESTA: 5.6.2.
 PERIODO: MAR-JUN 1968
 COBERTURA: NACIONAL

A.11.1.1. HOGARES E INGRESOS, POR CLASES DE CUANTIA DE INGRESO DEL HOGAR, SEGUN
 RAMA DE ACTIVIDAD ECONOMICA

- TOTAL DEL PAIS
 BI INGRESOS
 (MILLONES DE ESCUDOS)

CLASE DE CUANTIA DE
 INGRESO MENSUAL DEL
 HOGAR (ESCUDOS)

RAMA DE ACTIVIDAD ECONOMICA (DEL MAYOR CONTRIBUYENTE)

CLASE DE CUANTIA DE INGRESO MENSUAL DEL HOGAR (ESCUDOS)	AGRICULTURA, SILVICULT., CAZA Y PESCA	EXPLCTACION DE MINAS Y CANTEFAS	INDUSTRIAS MANUFAC-TURERAS	CONSTRUCCION	ELECTRICIDAD GAS, AGUA Y SER. SANITAR.	COMERCIO	TRANSPOR., ALMACENAMIENTO Y COMUNICAC.	SERVICIOS	ACTIVIF. NO BIEN ESPECI. Y NO SE EXP.	TOTAL
0 - 372	51.3	1.3	15.7	13.0	0.3	9.0	3.5	9.5	21.7	122.4
373 - 746	68.8	9.6	74.7	29.6	1.6	31.0	24.3	41.8	31.8	213.7
747 - 1119	36.4	4.4	66.1	24.3	1.7	43.5	31.4	55.8	28.7	297.0
1120 - 1492	18.4	4.4	37.4	9.9	1.3	31.6	17.8	37.1	15.8	174.0
1493 - 1865	10.4	4.3	26.4	5.7	1.2	24.8	13.7	36.5	13.4	135.6
1866 - 2238	6.2	3.8	18.5	4.3	1.4	23.5	13.6	28.2	11.4	113.4
2239 - 2614	6.6	3.5	24.4	4.3	1.7	21.4	14.8	36.3	11.9	126.4
2615 - 3730	5.5	2.2	13.5	3.6	1.2	26.3	4.8	30.4	6.3	94.0
3731 Y MAS	8.0	4.2	38.3	10.5	7.0	45.4	13.7	52.4	14.8	194.4
SIN INGRESO	0.0	0.0	0.0	0.0	0.0	0.0	0.0	0.0	0.0	0.0
TOTAL	211.0	42.5	311.7	102.4	17.1	256.8	137.3	330.4	155.2	1564.6

PAIS: CHILE
 ENCUESTA: 5.6.2.
 PERIODO: MAR-JUN 1968
 COBERTURA: NACIONAL

A.4.1.1. HOGARES E INGRESOS, POR CLASES DE CUANTIA DE INGRESO DEL HOGAR, SEGUN RAMA DE ACTIVIDAD ECONOMICA.

- AREAS URBANAS

B) INGRESOS
 (MILLONES DE ESCUDOS)

CLASE DE CUANTIA DE INGRESO MENSUAL DEL HOGAR (ESCUDOS)	RAMA DE ACTIVIDAD ECONOMICA (DEL MAYOR CONTRIBUYENTE)									TOTAL
	AGRICULTURA, SILVICULT., CAZA Y PESCA	EXPLOTACION DE MINAS Y CANTEFAS	INDUSTRIAS MANUFACTURERAS	CONSTRUCCION	ELECTRICIDAD GAS, AGUA Y SER. SANITAR.	COMERCIO	TRANSPOR., ALMACENAMIENTO Y COMUNICAC.	SERVICIOS	ACTIVID. NO BIEN ESPECI. Y NO SE EXP.	
0 - 372	1.6	0.5	11.4	6.6	0.2	6.5	2.1	7.3	12.6	49.1
373 - 746	3.4	4.9	61.8	20.3	1.2	24.6	19.2	32.0	22.2	189.6
747 - 1119	3.8	6.9	56.7	19.5	1.6	36.3	27.0	43.9	25.7	223.5
1120 - 1492	3.2	3.5	34.7	8.7	0.9	27.6	15.3	31.1	14.0	136.2
1493 - 1865	2.0	3.8	25.0	3.8	1.2	22.2	12.2	31.9	11.6	114.5
1866 - 2738	1.1	3.5	16.8	3.3	1.1	20.3	13.3	23.9	10.4	93.5
2739 - 2984	2.1	3.1	21.0	3.5	1.7	19.2	13.4	34.8	11.9	110.7
2985 - 3750	3.7	1.7	9.1	3.1	1.2	23.5	4.8	28.1	6.3	31.4
3751 Y MAS	4.3	4.2	34.2	10.6	7.0	43.9	12.7	50.3	14.8	132.0
SIN INGRESO	0.0	0.0	0.0	0.0	0.0	0.0	0.0	0.0	0.0	0.0
TOTAL	26.2	32.2	272.7	79.4	16.7	224.2	120.1	283.1	129.6	1163.5

PAIS: CHILE
 ENCUESTA: 5.6.2.
 PERIODO: MAR-JUN 1968
 COBERTURA: NACIONAL

A.1.11. HOGARES E INGRESOS, POR CLASES DE CUANTIA DE INGRESO DEL HOGAR, SEGUN
 RAMA DE ACTIVIDAD ECONOMICA.

- AREAS RURALES

R1 INGRESOS
 (MILLONES DE ESCUDOS)

CLASE DE CUANTIA DE
 INGRESO MENSUAL DEL
 HOGAR (ESCUDOS)

RAMA DE ACTIVIDAD ECONOMICA (DEL MAYOR CONTRIBUYENTE)

	AGRICULTURA, SILVICULT., CAZA Y PESCA	EXPLCTACION DE MINAS Y CANTERAS	INDUSTRIAS MANUFAC- TURERAS	CONSTRUCCION	ELECTRICIDAD GAS, AGUA Y SER. SANITAR.	COMERCIO	TRANSPOR., AL MACFNAMIENTO Y COMUNICAC.	SERVICIOS	ACTIVIC. NC BIEN ESPECI. Y NO SE EXP.	TOTAL
0 - 372	49.5	1.8	4.3	3.4	0.1	2.5	1.4	2.2	9.1	73.3
373 - 746	65.4	4.6	12.9	9.3	3.4	7.0	5.1	9.8	9.6	124.1
747 - 1119	32.7	2.5	7.3	4.8	0.2	7.2	4.0	11.9	3.0	73.5
1120 - 1492	14.9	0.6	2.7	1.2	3.4	4.0	2.5	6.7	1.8	34.8
1493 - 1865	7.3	3.5	1.1	1.5	3.0	2.6	1.4	4.7	1.5	21.0
1866 - 2238	5.1	0.3	1.7	1.1	3.0	3.2	0.4	4.3	3.7	16.9
2239 - 2984	4.5	0.4	3.1	3.8	3.0	1.9	1.4	3.5	3.0	15.7
2985 - 3730	1.7	0.5	1.8	2.5	0.0	2.9	0.0	2.1	0.0	9.6
3731 Y MAS	3.7	0.0	4.1	0.0	0.0	1.5	1.1	1.8	0.0	12.1
SIN INGRESO	0.0	0.0	0.0	0.0	0.0	0.0	0.0	0.0	0.0	0.0
TOTAL	184.6	16.4	39.1	23.1	1.2	32.6	17.3	47.1	25.7	381.1

PAIS: CHILE
 ENCUESTA: 5.6.2.
 PERIODO: MAR-JUN 1968
 COBERTURA: NACIONAL

A.111. HOGARES E INGRESOS, POR CLASES DE CUANTIA DE INGRESO DEL HOGAR, SEGUN RAMA DE ACTIVIDAD ECONOMICA.

- GRAN SANTIAGO

B) INGRESOS
 (MILLONES DE ESCUDOS)

RAMA DE ACTIVIDAD ECONOMICA (DEL MAYOR CONTRIBUYENTE)

CLASE DE CUANTIA DE INGRESO MENSUAL DEL HOGAR (ESCUDOS)

	AGRICULTURA, SILVICULT., CAZA Y PESCA	EXPLORACION DE MINAS Y CANTEFAS	INDUSTRIAS MANUFAC- TUREAS	CONSTRUCCION	ELECTRICIDAD GAS, AGUA Y SER. SANITAR.	COMERCIO	TRANSPOR., AL MACENAMIENTO Y COMUNICAC.	SERVICIOS	ACTIVID. NO BIEN-ESPECI. Y NO SE EXP.	TOTAL
0 - 372	0.4	0.0	4.9	2.5	0.0	2.5	2.5	3.4	5.7	20.0
373 - 746	0.3	0.1	33.8	8.5	0.4	11.4	4.6	13.1	8.1	80.5
747 - 1119	0.8	0.3	32.5	9.3	1.1	19.6	12.0	18.2	10.3	104.1
1120 - 1492	0.9	0.3	17.8	5.8	0.9	15.2	8.5	14.0	6.6	70.0
1493 - 1865	0.3	0.0	13.5	2.0	1.2	12.7	8.0	15.8	7.0	60.5
1866 - 2238	0.7	1.1	9.9	1.5	0.7	13.2	6.8	11.7	5.3	60.9
2239 - 2984	0.5	0.0	12.2	1.7	1.3	11.6	6.7	21.9	9.7	65.8
2985 - 3730	2.0	0.0	5.2	1.9	0.6	18.2	5.2	19.9	4.6	56.4
3731 Y MAS	3.2	1.6	29.1	6.1	3.2	35.0	9.9	38.7	12.1	138.9
SIN INGRESO	0.0	0.0	0.0	0.0	0.0	0.0	0.0	0.0	0.0	0.0
TOTAL	9.1	3.4	159.0	39.4	9.3	139.5	61.2	156.7	69.4	646.9

PAIS: CHILE
ENCUESTA: 5.6.2.
PERIODO: MAR-JUN 1968
COBERTURA: NACIONAL

R.1.11. HOGARES E INGRESOS, POR CLASES DE CUANTIA DE INGRESO DEL HOGAR, SEGUN
RAMA DE ACTIVIDAD ECONOMICA

- TOTAL DEL PAIS
C) INGRESOS MEDIOS
(ESCUDOS)

RAMA DE ACTIVIDADES ECONOMICAS (DEL MAYOR CONTRIBUYENTE)

CLASE DE CUANTIA DE
INGRESO MENSUAL DEL
HOGAR (ESCUDOS)

	AGRICULTURA, SILVICULT. Y CAZA Y PESCA	EXPLORACION DE MINAS Y CARTERAS	INDUSTRIAS MANUFAC- TURAS	CONSTRUCCION	ELECTRICIDAD GAS, AGUA Y SER. SANITAR.	COMERCIO	TRANSPOR. TAL MAQUINARIATU Y COMUNICAC.	SERVICIOS	ACTIVID. NC BIEN ESPECI. Y NC SE EXP.	TOTAL
0 - 372	243.0	298.0	242.0	308.0	328.0	246.0	240.0	232.0	206.0	2328.2
373 - 746	524.0	537.0	548.0	527.0	601.0	544.0	569.0	569.0	523.0	5238.4
747 - 1119	394.0	4091.0	915.0	903.0	901.0	916.0	903.0	986.0	909.0	9072.9
1120 - 1432	4255.0	4308.0	4277.0	4277.0	4254.0	4271.0	4342.0	4300.0	4268.0	42771.0
1433 - 1965	4292.0	4689.0	4642.0	4620.0	4668.0	4663.0	4616.0	4658.0	4616.0	4648.9
1966 - 2238	2064.0	4937.0	2048.0	2044.0	2018.0	2080.0	2031.0	2024.0	2031.0	2027.6
2239 - 2984	2495.0	2486.0	2532.0	2459.0	2426.0	2601.0	2543.0	2615.0	2603.0	2541.6
2985 - 3730	3445.0	3490.0	3461.0	3429.0	3275.0	3247.0	3018.0	3222.0	3244.0	3223.8
3731 Y MAS	5034.0	4793.0	5427.0	5429.0	6659.0	5360.0	5497.0	5271.0	4659.0	5223.6
SIN INGRESO	0.0	0.0	0.0	0.0	0.0	0.0	0.0	0.0	0.0	0.0
TOTAL	511.8	4026.6	396.8	766.8	4904.6	4178.0	4050.4	4208.1	3650.0	815.5

PAIS: CHILE
 ENCUESTA: 5.6.2.
 PERIODO: MAR-JUN 1968
 COBERTURA: NACIONAL

9.1.11. HOGARES E INGRESOS, POR CLASES DE CUANTIA DE INGRESO DEL HOGAR, SEGUN RAMA DE ACTIVIDAD ECONOMICA

- AREAS URBANAS
 C) INGRESOS MEDIOS
 (ESCUDOS)

CLASE DE CUANTIA DE INGRESO MENSUAL DEL HOGAR (ESCUDOS)

RAMA DE ACTIVIDAD ECONOMICA (DEL MAYOR CONTRIBUYENTE)

	AGRICULTURA, SILVICULT., CAZA Y PESCA	EXPLORACION DE MINAS Y CANTERAS	INDUSTRIAS MANUFACTURERAS	CONSTRUCCION	ELECTRICIDAD GAS, AGUA Y SER. SANITAR.	COMERCIO	TRANSPOR., ALMACENAMIENTO Y COMUNICAC.	SERVICIOS	ACTIVIC. NO BIEN ESPECI. Y NO SE EXP.	TOTAL
0 - 372	257.0	333.6	251.3	342.9	318.5	261.9	248.5	239.7	210.3	238.9
373 - 746	562.3	560.1	545.4	530.6	614.9	546.9	581.2	554.6	527.3	547.1
747 - 1119	932.3	1158.6	909.1	915.5	890.8	915.0	907.3	975.8	916.8	911.3
1120 - 1492	1301.4	1317.6	1278.4	1267.7	1257.6	1273.9	1317.4	1376.2	1264.7	1282.1
1493 - 1865	1616.0	1645.4	1648.6	1650.6	1664.5	1656.3	1613.7	1658.8	1643.5	1649.8
1866 - 2238	2003.3	1944.2	2025.0	2048.1	2017.7	2094.6	2032.2	2019.1	2025.7	2026.6
2239 - 2984	2410.0	2453.6	2529.7	2478.3	2426.3	2595.4	2534.6	2627.6	2603.4	2541.5
2985 - 3730	3538.0	3253.0	3221.8	3526.0	3275.0	3247.5	3011.6	3303.5	3315.9	3293.0
3731 Y MAS	4855.0	4792.6	5240.9	5439.4	6658.8	5409.8	5128.5	5279.2	4625.0	5855.8
SIN INGRESO	0.0	0.0	0.0	0.0	0.0	0.0	0.0	0.0	0.0	0.0
TOTAL	1062.7	1249.2	935.2	645.9	1891.1	1260.0	1127.1	1271.7	700.9	1042.3

PAIS: CHILE
ENCUESTA: 5.6.2.
PERIODO: MAR-JUN 1968
COBERTURA: NACIONAL

A.1.1.1. HOGARES E INGRESOS, POR CLASES DE CUANTIA DE INGRESO DEL HOGAR, SEGUN
RAMA DE ACTIVIDAD ECONOMICA

- AREAS RURALES

C) INGRESOS MEDIOS
(ESCUDOS)

RAMA DE ACTIVIDAD ECONOMICA (DEL MAYOR CONTRIBUYENTE)

CLASE DE CUANTIA DE
INGRESO MENSUAL DEL
HOGAR (ESCUDOS)

	AGRICULTURA, SILVICULT., CAZA Y PESCA	EXPLOTACION DE MINAS Y CANTERAS	INDUSTRIAS MANUFAC- TURERAS	CONSTRUCCION	ELECTRICIDAD GAS, AGUA Y SER. SANITAR.	COMERCIO	TRANSPOR., AL MACENAMIENTO Y COMUNICAC.	SERVICIOS	ACTIVID. NO BIEN ESPECI. Y NO SE EXP.	TOTAL
0 - 372	242.3	294.3	237.3	256.8	346.0	213.6	227.4	209.9	199.6	229.5
373 - 746	522.2	515.4	528.1	519.6	563.0	536.1	525.5	572.9	512.6	525.6
747 - 1119	666.2	938.1	961.7	876.0	1104.0	922.7	873.6	1097.4	847.6	897.3
1120 - 1492	1245.2	1276.0	1262.1	1353.6	1256.5	1252.0	1277.8	1271.6	1243.5	1257.2
1493 - 1865	1871.4	1500.0	1609.8	1564.3	0.0	1622.7	1631.0	1649.6	1432.2	1643.9
1866 - 2238	2073.7	1911.0	1944.8	2050.7	0.0	1991.6	2000.0	2050.7	2110.0	2033.4
2239 - 2984	2536.1	2500.0	2549.6	2384.0	0.0	2654.3	2625.3	2513.4	0.0	2542.7
2985 - 3730	3256.7	3000.0	3477.0	3000.0	0.0	3247.0	0.0	3024.0	0.0	3208.1
3731 Y MAS	5250.0	0.0	7720.0	0.0	0.0	4217.0	6150.0	5050.0	0.0	5737.3
SIN INGRESO	0.0	0.0	0.0	0.0	0.0	0.0	0.0	0.0	0.0	0.0
TOTAL	476.7	461.3	697.2	578.1	729.0	797.1	714.0	904.8	297.0	541.1

PAIS: CHILE
 ENCUESTA: 5.6.2.
 PERIODO: MAR-JUN 1968
 COBERTURA: NACIONAL

A.1.11. HOGARES E INGRESOS, POR CLASES DE CUANTIA DE INGRESO DEL HOGAR, SEGUN
 RAMA DE ACTIVIDAD ECONOMICA

- GRAN SANTIAGO

C) INGRESOS MEDIOS
 (EXCLUIDOS)

RAMA DE ACTIVIDAD ECONOMICA (DEL MAYOR CONTRIBUYENTE)

CLASE DE CUANTIA DE
 INGRESO MENSUAL DEL
 HOGAR (ESCUDOS)

	AGRICULTURA, SILVICULT., CAZA Y PESCA	EXPLORACION DE MINAS Y CANTEFAS	INDUSTRIAS MANUFAC- TURERAS	CONSTRUCCION	ELECTRICIDAD, GAS, AGUA Y SER. SANITAR.	COMERCIO	TRANSPOR., AL MACENAMIENTO Y COMUNICAC.	SERVICIOS	ACTIVIDAD. NO BIEN ESPECI. Y NO SE EXP.	TOTAL
0 - 372	276.5	0.0	259.6	390.3	0.0	263.8	270.6	252.9	212.2	244.3
373 - 746	608.7	720.0	538.1	549.7	619.0	542.9	585.0	542.2	522.4	540.6
747 - 1119	937.6	863.0	913.0	909.5	866.0	904.1	893.2	912.4	899.2	907.4
1120 - 1492	1302.5	1453.0	1280.5	1271.3	1252.5	1271.2	1334.6	1299.7	1239.6	1281.1
1493 - 1865	1500.0	0.0	1657.7	1621.0	1664.5	1641.3	1610.5	1685.0	1653.0	1654.4
1866 - 2238	2000.0	2032.7	2008.5	2109.5	2026.5	2134.0	2028.6	2011.9	1994.5	2023.6
2239 - 2984	2800.0	0.0	2570.3	2462.5	2462.0	2638.4	2521.8	2647.3	2630.2	2554.7
2985 - 3730	3700.0	0.0	3283.1	3540.0	3200.0	3218.8	2979.9	3310.1	3265.8	3285.4
3731 Y MAS	4518.8	4605.0	5491.8	4964.4	6000.0	5357.9	5107.1	5486.6	4577.3	5266.4
SIN INGRESO	0.0	0.0	0.0	0.0	0.0	0.0	0.0	0.0	0.0	0.0
TOTAL	1658.4	2136.2	1019.3	955.4	1687.3	1472.3	1592.5	1492.9	908.5	1221.2

B

INGRESOS Y CARACTERISTICAS SOCIOECONOMICAS
DE LAS PERSONAS

PAIS:	Chile
ENCUESTA:	5.6.1
PERIODO:	Marzo-Junio 1968
COBERTURA:	Nacional

B.3. POBLACION, POR GRUPOS DE EDAD, SEGUN SEXO

(En miles)

Grupo de edad	Total	Hombres	Mujeres
<u>Total</u>	<u>9 208.3</u>	<u>4 487.2</u>	<u>4 721.1</u>
Menores de 12	3 084.6	1 558.9	1 525.7
12 - 14	627.1	312.2	314.9
15 - 19	898.2	440.0	458.2
20 - 24	768.7	370.8	397.9
25 - 29	653.4	311.6	341.9
30 - 34	580.5	283.9	296.6
35 - 39	512.2	242.5	269.6
40 - 44	457.1	219.7	237.4
45 - 49	382.8	179.0	203.7
50 - 54	339.2	157.2	182.0
55 - 59	266.7	127.4	139.3
60 - 64	226.4	102.8	123.7
65 y más años	411.4	181.2	230.2

PAIS:	Chile
ENCUESTAS:	5.5
PERIODOS:	Nov. 1967 - feb. 1968
COBERTURA:	Nacional

B.6. PERCEPTORES OCUPADOS, POR CLASES DE CUANTIA DEL INGRESO. TOTAL Y AREAS

(En miles)

	Total	Areas		Gran Santiago
		Urbana	Rural	
a) <u>Obreros</u>				
<u>Clase de cuantía de ingreso semanal (en escudos)</u>				
<u>Total</u>	<u>1 249.7</u>	<u>692.2</u>	<u>551.5</u>	<u>355.0</u>
Menos de 30	121.4	76.7	44.7	23.3
30 - 44	154.4	114.4	40.0	48.5
45 - 59	158.3	123.6	34.7	71.4
60 - 79	165.8	133.8	32.0	77.5
80 - 99	112.0	93.8	18.2	62.7
100 - 119	87.2	55.9	11.9	39.0
120 - 139	93.8	29.7	4.1	14.1
140 - 164	25.8	24.4	1.4	11.4
165 - 189	8.8	7.8	1.0	2.9
190 y más	16.8	10.3	6.5	4.6
Ignorado a/	379.4	22.4	357.0	5.6
b) <u>Empleados y empresarios</u>				
<u>Clase de cuantía de ingreso mensual (en escudos)</u>				
<u>Total</u>	<u>1 276.7</u>	<u>868.6</u>	<u>408.1</u>	<u>427.2</u>
Menos de 300	229.4	157.0	72.4	68.2
300 - 374	150.1	117.8	32.3	58.3
375 - 524	177.2	148.3	28.9	70.8
525 - 674	122.6	104.7	17.9	44.2
675 - 824	110.0	96.3	13.7	45.3
825 - 999	78.8	66.0	12.8	36.6
1 000 - 1 199	53.9	46.9	7.0	23.6
1 200 - 1 599	48.8	44.5	4.3	25.3
1 600 - 1 999	22.1	20.3	1.8	12.8
2 000 y más	55.8	52.4	3.4	39.3
Ignorado a/	228.0	14.4	213.6	2.8

a/ Corresponde en su totalidad a "Actividades agrícolas".

PAIS:	Chile
ENCUESTAS:	5.5; 5.6.1 y 5.6.2
PERIODO:	Nov. 1967 - feb. 1968; marzo-junio 1968
COBERTURA:	Nacional

B.9. POBLACION DE 12 AÑOS Y MAS, POR TIPO DE ACTIVIDAD. TOTAL Y AREAS

Tipo de actividad	Encuesta 5.5				Encuesta 5.6.1			
	Total	Areas		Gran Santiago	Total	Areas		Gran Santiago
		Urbana	Rural			Urbana	Rural	
Total	6 069.5	3 680.0	2 389.5	1 684.9	6 123.7	3 735.1	2 388.7	1 695.0
Población económicamente activa	2 859.9	1 702.9	1 157.0	841.7	2 755.5	1 665.6	1 089.9	842.8
Ocupados	2 733.1	1 599.4	1 133.7	803.1	2 639.1	1 576.6	1 062.5	803.5
Desocupados	126.8	103.5	23.3	38.6	116.4	89.0	27.4	39.2
Población no económicamente activa	3 209.6	1 977.1	1 232.5	843.2	3 368.2	2 069.4	1 298.8	852.2
Quehaceres del hogar	1 925.8	1 084.5	841.3	470.7	1 946.6	1 105.5	841.1	473.1
Estudiantes	478.0	315.6	162.4	133.5	1 029.3	695.5	333.8	273.4
Incapacitados para trabajar y otros	805.8	577.0	228.8	239.0	392.2	268.3	123.9	105.8

PAIS: Chile
 ENCUESTAS: 5.5; 5.6.1 y 5.6.2
 PERIODOS: Nov. 1967 - feb. 1968;
 marzo-junio 1968
 COBERTURA: Nacional

B.10 POBLACION OCUPADA, POR CATEGORIA OCUPACIONAL. TOTAL Y AREAS

(En miles)

Categoría ocupacional	Encuesta 5.5				Encuesta 5.6.1			
	Total	Areas		Gran Santiago	Total	Areas		Gran Santiago
		Urbana	Rural			Urbana	Rural	
<u>Total</u>	<u>2 733.1</u>	<u>1 599.4</u>	<u>1 133.7</u>	<u>803.1</u>	<u>2 699.1</u>	<u>1 576.6</u>	<u>1 062.5</u>	<u>809.5</u>
Asalariado	1 877.9	1 228.7	649.2	611.7	1 799.2	1 194.5	604.7	600.3
Empleado	634.2	536.5	97.7	256.7	631.9	542.3	89.6	258.2
Obrero	1 243.7	692.2	551.5	355.0	1 167.3	652.2	515.1	342.1
Empleador	54.8	40.5	14.3	24.0	41.5	32.9	8.6	20.9
Trabajador por cuenta propia	587.7	291.6	296.1	146.5	621.1	312.6	308.5	161.6
Trabajador familiar no remunerado	212.7	38.6	174.1	20.9	177.3	36.6	140.7	20.7

PAIS:	Chile
ENCUESTAS:	5.5; 5.6.1 y 5.6.2
PERIODOS:	Nov. 1967 - Feb. 1968; marzo-junio 1968
COBERTURA:	Nacional

B.11. POBLACION OCUPADA, POR RAMA DE ACTIVIDAD ECONOMICA. TOTAL Y AREAS

(En miles)

Rama de actividad económica	Encuesta 5.5				Encuesta 5.6.1			
	Total	Areas		Gran Santiago	Total	Areas		Gran Santiago
		Urbana	Rural			Urbana	Rural	
<u>Total</u>	<u>2 733.1</u>	<u>1 599.4</u>	<u>1 133.7</u>	<u>803.1</u>	<u>2 639.1</u>	<u>1 576.6</u>	<u>1 062.5</u>	<u>803.5</u>
Agricultura, silvicultura, caza y pesca	761.8	37.6 _{a/}	724.2	9.5 _{a/}	706.8	30.0	676.8	6.7
Explotación de minas y canteras _{a/}	49.5	29.8	19.7	1.2	51.8	30.4	21.4	1.3
Industrias manufactureras	584.4	476.0	108.4	266.2	569.2	473.5	95.7	270.9
Construcción	167.7	120.4	47.3 _{a/}	57.1	176.4	123.2	53.2	55.2
Electricidad, gas, agua y servicios sanitarios	14.8	13.6	1.2	6.0	12.5	10.2	2.3	5.7
Comercio	352.5	287.6	64.9 _{a/}	150.8	361.8	294.6	67.2	159.9
Transporte, almacenamiento y comunicaciones	169.3	132.9	36.4	61.2	170.3	136.8	33.5	58.7
Servicios	633.1	501.5	131.6	251.1	590.3	477.8	112.5	245.1
Actividades no bien especificadas	-	-	-	-	-	-	-	-

a/ Estas estimaciones de clase se hallan sujetas a un margen de variabilidad del orden del 25%.

PAIS:	Chile
ENCUESTAS:	5.5; 5.6.1 y 5.6.2
PERIODOS:	Nov. 1967 - feb. 1968; marzo-junio 1968
COBERTURA:	Nacional

B.12 POBLACION OCUPADA, POR OCUPACION. TOTAL Y AREAS

(En miles)

Ocupación	Encuesta 5.5				Encuesta 5.6.1			
	Total	Areas		Gran Santiago	Total	Areas		Gran Santiago
		Urbana	Rural			Urbana	Rural	
<u>Total</u>	<u>2 733.1</u>	<u>1 599.4</u>	<u>1 133.7</u>	<u>803.1</u>	<u>2 639.1</u>	<u>1 576.6</u>	<u>1 062.5</u>	<u>803.5</u>
Profesionales, técnicos y personas en ocupaciones afines	146.0	117.8	28.2	57.3	147.8	123.9	23.9	58.9
Gerentes, administradores y funcionarios de categoría directiva	59.7	51.4	8.3	30.3	54.3	46.4	7.9	25.7
Empleados de oficina y personas en ocupaciones afines	259.5	232.1	27.4 _{a/}	118.0	251.8	225.4	26.4	118.5
Vendedores y personas en ocupaciones afines	233.8	181.6	52.2 _{a/}	91.3	253.6	200.0	53.6	106.1
Agricultores, ganaderos, pescadores, cazadores, madereros y personas en ocupaciones afines	758.9	37.6	721.3	11.2 _{a/}	704.3	28.6	675.7	7.4
Mineros, canteros y personas en ocupaciones afines	32.8	16.8	16.0 _{a/}	0.5 _{a/}	40.1	19.8	20.3	0.6
Conductores de medios de transporte y personas en ocupaciones afines	110.7	86.9	23.8	41.8	110.3	89.8	20.5	41.0
Artesanos y operarios en ocupaciones relacionadas con la hilería, la confección del vestuario y calzado, la carpintería, la industria de la construcción, la mecánica y las artes gráficas	480.7	383.1	97.6	206.5	485.0	397.8	87.2	216.5
Otros artesanos y operarios	137.2	107.3	29.9	57.5	123.6	96.8	26.8	54.8
Obreros y jornaleros n.e.o.c.	169.6	125.2	44.4	56.3	161.1	109.3	51.8	47.3
Trabajadores de servicios personales y en ocupaciones afines	328.7	244.9	83.8	124.6	298.4	231.1	67.3	124.1
Otros trabajadores n.e.o.c. y trabajadores en ocupaciones no identificables o no declaradas	15.5	14.7	0.8	7.8	8.7	7.7	1.0	2.6

a/ Estas estimaciones de clase se hallan sujetas a un margen de variabilidad del orden del 25%.

PAIS: Chile
 ENCUESTAS: 5.5
 PERIODOS: Nov. 1967 - feb. 1968
 COBERTURA: Nacional

B.3.6 PERCEPTORES OCUPADOS, POR CLASES DE CUANTIA DEL INGRESO SEGUN SEXO

(Miles)

	Total	Hombres	Mujeres
<u>Clase de cuantía de ingreso semanal (en escudos)</u>			
a) <u>Obreros</u>			
<u>Total</u>	<u>1 243.7</u>	<u>950.0</u>	<u>293.7</u>
Menos de 30	121.4	42.4	79.0
30 - 44	154.4	71.4	83.0
45 - 59	158.3	97.9	60.4
60 - 79	165.8	129.8	36.0
80 - 99	112.0	94.6	17.4
100 - 119	67.2	60.9	6.3
120 - 139	33.8	31.3	2.5
140 - 164	25.8	23.5	2.3
165 - 189	8.8	8.1	0.7
190 y más	16.8	15.8	1.0
Ignorado a/	379.4	374.3	5.1
<u>Clase de cuantía de ingreso mensual (en escudos)</u>			
b) <u>Empleados y empresarios</u>			
<u>Total</u>	<u>1 276.7</u>	<u>943.6</u>	<u>333.1</u>
Menos de 300	229.4	106.0	123.4
300 - 374	150.1	97.4	52.7
375 - 524	177.2	123.7	53.5
525 - 674	122.6	91.4	31.2
675 - 824	110.0	85.0	25.0
825 - 999	78.8	64.0	14.8
1 000 - 1 199	53.9	46.2	7.7
1 200 - 1 599	48.8	39.3	9.5
1 600 - 1 999	22.1	19.4	2.7
2 000 y más	55.8	52.7	3.1
Ignorado a/	228.0	218.5	9.5

a/ La totalidad corresponde a "Actividades agrícolas".

PAIS: Chile
 ENCUESTAS: 5.5
 PERIODOS: Nov. 1967 - feb. 1968
 COBERTURA: Nacional

B.6.17 PERCEPTORES OCUPADOS, POR CLASES DE CUANTIA DEL INGRESO, SEGUN HORAS TRABAJADAS POR SEMANA

(En miles)

Clase de cuantía de ingreso semanal (en escudos)	Total	Horas trabajadas por semana						
		1 a 14	15 a 21	22 a 29	30 a 34	35 a 40	41 a 48	49 y más
a) Asalariados - obreros no agrícolas								
<u>Total</u>	<u>864.3</u>	<u>5.8</u>	<u>11.7</u>	<u>15.8</u>	<u>16.5</u>	<u>117.5</u>	<u>391.6</u>	<u>305.4</u>
Menos de 30	121.4	4.3	6.0	6.0	3.2	10.9	28.9	62.1
30 - 44	154.4	0.4	2.7	3.9	3.6	18.9	57.1	67.8
45 - 59	158.3	0.5	1.5	1.9	3.1	25.2	71.0	55.1
60 - 79	165.8	0.3	0.5	1.4	3.4	24.8	95.9	40.1
80 - 99	112.0	0.3	0.3	1.2	0.7	17.3	62.1	30.1
100 - 119	67.2	-	0.3	0.5	1.0	8.8	37.2	19.4
120 - 139	33.8	-	-	-	1.2	4.9	15.3	12.4
140 - 164	25.8	-	0.2	0.7	-	3.6	12.8	8.5
165 - 189	8.8	-	-	0.2	0.3	1.4	3.2	3.7
190 y más	16.8	-	0.2	-	-	1.7	8.7	6.2
b) Asalariados - empleados no agrícolas								
<u>Total</u>	<u>613.5</u>	<u>4.4</u>	<u>6.0</u>	<u>10.0</u>	<u>21.9</u>	<u>116.9</u>	<u>261.6</u>	<u>192.7</u>
Menos de 300	51.0	2.5	1.0	2.2	2.6	7.8	20.3	14.6
300 - 374	94.0	0.6	0.8	2.0	1.7	21.9	42.9	24.1
375 - 524	124.3	0.2	1.0	2.1	4.1	22.4	53.0	41.5
525 - 674	95.7	-	1.3	1.7	5.6	3.9	34.8	38.4
675 - 824	80.2	-	0.3	0.7	3.9	17.2	37.4	20.7
825 - 999	56.4	0.2	1.2	0.3	1.7	10.2	27.8	15.0
1 000 - 1 199	32.5	0.2	-	0.3	0.9	6.0	15.4	9.7
1 200 - 1 599	35.4	0.5	0.2	0.7	0.7	8.2	14.6	10.5
1 600 - 1 999	14.6	-	-	-	0.2	4.4	5.4	4.6
2 000 y más	29.4	0.2	0.2	-	0.5	4.9	10.0	13.6

PAIS: Chile
 ENCUESTAS: 5.5
 PERIODOS: Nov. 1967 - feb. 1968
 COBERTURA: Nacional

B.7.10 PERCEPTORES OCUPADOS, POR FUENTE Y TIPO DE INGRESO, SEGUN CATEGORIA OCUPACIONAL

(En miles)

Fuente y tipo de ingreso	Total país				Area urbana				Area rural				Gran Santiago			
	Total	Obreros	Empleados	Empresarios	Total	Obreros	Empleados	Empresarios	Total	Obreros	Empleados	Empresarios	Total	Obreros	Empleados	Empresarios
1. Remuneraciones del trabajo asalariado																
11. Remuneraciones directas, brutas, en efectivo a/																
12. Descuentos y deducciones corrientes a/																
13. Remuneraciones directas netas, sólo en efectivo b/	1 877.9	1 243.7	634.2	-	1 228.7	692.2	536.5	-	649.2	551.5	97.7	-	611.7	355.0	256.7	-
14. Remuneraciones en especie c/																
15. Contribuciones de los empleadores a/																
2. Ingreso de miembros de cooperativas de productores a/																
3. Ingresos empresariales																
31. Percepciones netas realizadas en efectivo (del negocio, finca o profesión) b/	642.5	-	-	642.5	332.1	-	-	332.1	310.5	-	-	310.4	170.5	-	-	170.5
32. Percepciones en especie c/																
33. Alquileres imputados a/																
4. Ingresos de la propiedad a/																
5. Transferencias corrientes recibidas a/																
6. Prestaciones de seguros a/																
7. Transferencias interpersonales y otras percepciones corrientes n.e.o.c. a/																
8. Percepciones extraordinarias a/																
9. Ingresos de fuente no identificada y n.e.o.c. a/																

a/ La encuesta no investigó estas fuentes.

b/ Incluye en su totalidad a los ocupados en actividades agrícolas.

c/ La encuesta investigó sobre la existencia de remuneraciones en especie, aunque sin valuarlas. Esta característica, sin embargo, no se tabuló.

PAIS: Chile
 ENCUESTA: 5.6.1
 PERIODOS: Marzo-junio 1968
 COBERTURA: Nacional

B.11.12 POBLACION OCUPADA, POR OCUPACION, SEGUN RAMA DE ACTIVIDAD ECONOMICA

(En miles)

Ocupación	Total	Rama de actividad económica								
		Agricultu- ra, silvi- cultura, caza y pesca	Explota- ción de minas y canteras	Indus- trias ma- nufactu- reras	Cons- truc- ción	Electri- cidad, gas, agua y servi- cios sani- tarios	Comer- cio	Transpor- te, alma- cenamien- to y comu- nicaciones	Servi- cios	Activi- dades no bien es- pecifica- das
Total	2 639.1	706.8	51.8	569.2	176.4	12.5	361.8	170.3	590.3	-
Profesionales, técnicos y personas en ocupaciones afines	147.8	1.1	1.1	9.1	6.1	1.8	1.6	3.0	124.0	-
Gerentes, administradores y funcionarios de categoría directiva	54.3	1.0	1.8	12.8	2.4	0.7	12.1	7.6	15.9	-
Empleados de oficina y personas en ocupaciones afines	251.8	1.7	6.6	33.5	6.5	4.8	63.5	34.7	100.5	-
Vendedores y pers. en ocupaciones afines	253.6	-	-	0.5	-	-	249.1	1.9	2.1	-
Agricultores, ganaderos, pescadores, cazadores, madereros y personas en ocupaciones afines	704.3	699.8	-	-	-	-	-	-	4.5	-
Mineros, canteros y personas en ocupaciones afines	40.1	0.2	39.1	0.4	0.2	-	0.2	-	-	-
Conductores de medios de transportes y personas en ocupaciones afines	110.3	3.0	0.5	2.2	0.2	-	8.8	89.3	6.3	-
Artesanos y operarios en ocupaciones relacionadas con la hilandería, la confección del vestuario y calzado, la carpintería, la industria de la construcción, la mecánica y las artes gráficas	485.0	-	1.7	371.6	103.9	3.3	0.2	2.4	1.9	-
Otros artesanos y operarios	123.6	-	0.4	119.5	-	1.2	1.8	0.4	0.4	-
Obreros y jornaleros n.e.o.c.	161.1	-	0.2	15.0	56.1	0.6	23.3	30.1	35.8	-
Trabajadores de servicios personales y en ocupaciones afines	298.4	-	0.4	4.5	1.0	0.2	1.2	0.9	290.2	-
Otros trabajadores n.e.o.c. y trabajadores en ocupaciones no identificables o no declaradas	8.7	-	-	-	-	-	-	-	8.7	-

100

B.6.10.11. PERCEPTORES OCUPADOS, POR CLASES DE CUANTIA DE INGRESO, SEGUN CATEGORIA OCUPACIONAL Y RAMA DE ACTIVIDAD ECONOMICA

(En miles)

Clases de cuantía de ingreso mensual (en escudos)	Total	Rama de actividad económica								
		Agricultura, silvicultura, caza y pesca	Explotación de minas y canteras	Industrias manufactureras	Construcción	Electricidad, gas, agua y servicios sanitarios	Comercio	Transporte, almacenamiento y comunicaciones	Servicios	Actividades no bien especificadas
a) Asalariados - obreros										
<u>Total</u> */	<u>1 243.7</u>	<u>379.4</u>	<u>31.1</u>	<u>329.6</u>	<u>118.9</u>	<u>5.7</u>	<u>57.2</u>	<u>55.4</u>	<u>266.4</u>	-
Menos de 30	121.4	-	0.2	16.2	6.3	-	7.0	6.5	85.2	-
30 - 44	154.4	-	2.8	42.8	11.2	0.7	15.8	9.2	71.9	-
45 - 59	158.3	-	6.3	58.0	22.6	0.9	11.7	9.5	49.3	-
60 - 79	165.8	-	8.7	72.1	32.1	1.0	12.2	11.6	28.1	-
80 - 99	112.0	-	3.7	58.0	22.4	0.7	6.6	6.3	14.3	-
100 - 119	67.2	-	2.6	33.7	13.6	1.0	3.2	3.9	9.2	-
120 - 139	33.8	-	2.6	19.0	4.3	0.7	0.3	2.6	4.3	-
140 - 164	25.8	-	2.4	15.2	3.7	0.7	0.2	1.7	1.9	-
165 - 189	8.8	-	1.2	5.2	1.2	-	-	0.9	0.3	-
190 y más	16.8	-	0.6	9.4	1.5	-	0.2	3.2	1.9	-
Ignorado	379.4	379.4a/	-	-	-	-	-	-	-	-
b) Asalariados - empleados										
<u>Total</u>	<u>634.2</u>	<u>20.7</u>	<u>13.0</u>	<u>95.1</u>	<u>19.1</u>	<u>9.1</u>	<u>119.5</u>	<u>73.5</u>	<u>284.2</u>	-
Menos de 300	51.0	-	0.3	6.1	1.5	-	15.1	4.3	23.7	-
300 - 374	94.0	-	0.3	14.1	3.1	0.7	18.5	12.4	44.9	-
375 - 524	124.3	-	2.2	15.5	2.9	1.7	20.4	17.5	64.1	-
525 - 674	95.7	-	1.2	18.1	2.7	1.4	16.2	10.4	45.7	-
675 - 824	80.2	-	1.2	14.1	2.2	1.9	14.5	11.6	34.7	-
825 - 999	56.4	-	1.2	11.6	1.7	1.0	9.4	6.5	25.0	-
1 000 - 1 199	32.5	-	1.7	5.3	1.9	0.5	7.1	4.6	11.4	-
1 200 - 1 599	35.4	-	2.6	4.9	1.4	0.7	7.5	3.1	15.2	-
1 600 - 1 999	14.6	-	0.9	1.5	0.5	0.3	3.5	1.2	6.7	-
2 000 y más	29.4	-	1.4	3.9	1.2	0.9	7.3	1.9	12.8	-
Ignorado	20.7	20.7a/	-	-	-	-	-	-	-	-

*/ Las clases de cuantía para asalariados obreros está expresado en términos semanales.

c/ La totalidad corresponde a actividades agrícolas.

PAIS: Chile
 ENCUESTAS: 5.5
 PERIODOS: Nov. 1967 - feb. 1968
 COBERTURA: Nacional

B.6.10.11. PERCEPTORES ... (conclusión)

Clases de cuantía de ingreso mensual (en escudos)	Total	Rama de actividad económica								
		Agricultura, silvicultura, caza y pesca	Explotación de minas y canteras	Industrias manufactureras	Construcción	Electricidad, gas, agua y servicios sanitarios	Comercio	Transporte, almacenamiento y comunicaciones	Servicios	Actividades no bien especificadas
c) <u>Empresarios - empleadores</u>										
<u>Total</u>	<u>54.8</u>	<u>13.1</u>	<u>1.2</u>	<u>12.1</u>	<u>2.0</u>	-	<u>15.0</u>	<u>3.3</u>	<u>8.1</u>	-
Menos de 300	0.6	-	0.2	0.2	-	-	-	-	0.2	-
300 - 374	0.9	-	-	0.5	0.2	-	-	-	0.2	-
375 - 524	1.9	-	-	0.7	-	-	1.0	-	0.2	-
525 - 674	2.0	-	-	0.9	0.2	-	0.2	-	0.7	-
675 - 824	4.3	-	-	1.7	0.5	-	0.9	0.2	1.0	-
825 - 999	2.6	-	-	0.5	0.2	-	1.2	0.2	0.5	-
1 000 - 1 199	4.3	-	-	0.9	0.2	-	2.0	0.7	0.5	-
1 200 - 1 599	2.9	-	0.3	1.4	-	-	0.9	-	0.3	-
1 600 - 1 999	3.8	-	0.2	1.0	0.2	-	1.0	0.5	0.9	-
2 000 y más	18.4	-	0.5	4.3	0.5	-	7.8	1.7	3.6	-
Ignorados	13.1	13.1a/								
d) <u>Empresarios - trabajadores por cuenta propia</u>										
<u>Total</u>	<u>587.7</u>	<u>194.2</u>	<u>4.4</u>	<u>132.6</u>	<u>24.9</u>	<u>0.2</u>	<u>131.7</u>	<u>36.8</u>	<u>62.9</u>	-
Menos de 300	177.8	-	2.2	79.7	7.7	-	48.3	7.3	32.6	-
300 - 374	55.2	-	0.5	16.2	5.6	-	22.9	3.9	6.1	-
375 - 524	51.0	-	0.7	16.2	6.3	-	16.4	3.6	7.8	-
525 - 674	24.9	-	0.2	4.6	1.7	-	10.5	4.3	3.6	-
675 - 824	25.5	-	-	5.3	1.4	0.2	9.6	3.9	5.1	-
825 - 999	19.8	-	0.3	3.4	1.2	-	8.8	4.4	1.7	-
1 000 - 1 199	17.1	-	0.5	2.6	0.3	-	6.7	4.4	2.6	-
1 200 - 1 599	10.5	-	-	1.7	0.2	-	4.2	2.9	1.5	-
1 600 - 1 999	3.7	-	-	0.7	0.2	-	0.9	0.9	1.0	-
2 000 y más	8.0	-	-	2.2	0.3	-	3.4	1.2	0.9	-
Ignorados	194.2	194.2a/								

a/ La totalidad corresponde a actividades agrícolas.

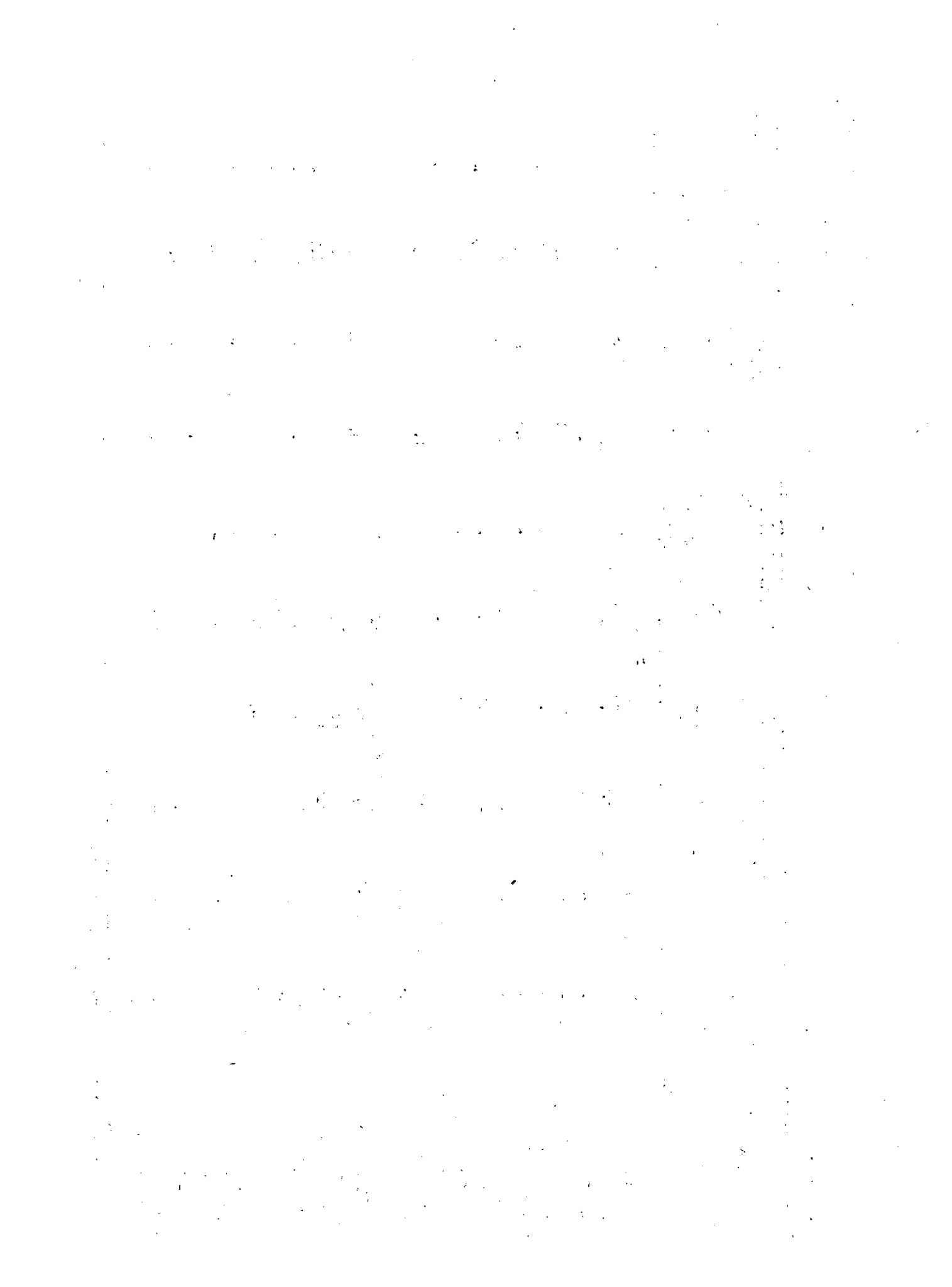

PARTE III

CARACTERISTICAS TECNICAS DE LA ENCUESTA

PARTE III

CARACTERISTICAS TECNICAS DE LA ENCUESTA

1. Propósitos de la encuesta

Obtener información sobre ingresos que suplementara a la que se obtiene normalmente sobre mano de obra.

2. Tipo de encuesta

La Encuesta Nacional sobre Ingresos Familiares (5.6.2) se realizó en forma suplementaria a la 6a. onda - marzo-junio de 1968 - de la Encuesta Continua de Mano de Obra (5.6.1), mediante la incorporación de preguntas sobre ingresos. Esas preguntas suplementarias sustituyeron, en esa onda de encuesta, a las preguntas de ingresos que integran el cuestionario permanente, por lo que se incluyen algunos resultados de la 5a. onda - noviembre de 1967-febrero de 1968 - de la Encuesta Continua de Mano de Obra (5.5), extraídos del cuestionario permanente.

La Muestra Nacional de Hogares y la Encuesta Continua basada en ella han sido diseñadas de acuerdo con el modelo "Atlántida".

3. Organismo ejecutor

La Dirección de Estadística y Censos de Chile, con la colaboración del Centro de Estudios Estadístico-Matemáticos de la Universidad de Chile (CEDEM).

4. Campos investigados

La Encuesta Continua de Mano de Obra (5) investiga:

- a) características básicas de la población;
- b) características básicas de los hogares;
- c) características ocupacionales;
- d) ingresos de la ocupación principal.

La Encuesta Nacional sobre Ingresos Familiares (5.6.2) investigó:

- a) ingresos de todo tipo de los perceptores individuales;
- b) ingresos de los hogares

5. Alcance

5. Alcance y cobertura de la encuesta

5.1 Alcances: La encuesta cubrió todo el territorio continental de Chile, tanto las áreas urbanas como las rurales. No cubrió las islas de Pascua y Juan Fernández. El diseño de la muestra permite estimaciones, por separado, para el conjunto de las áreas urbanas, el Gran Santiago, y el conjunto de las áreas rurales.

5.2 Cobertura de unidades: La cobertura se extiende a todas las personas que residen habitualmente en hogares privados.

6. Períodos de encuesta

La 5a. onda de la Encuesta Continua de Mano de Obra se llevó a cabo durante el período noviembre de 1967-febrero de 1968.

La 6a. onda (incluyendo la encuesta suplementaria de ingresos) se realizó en el período marzo-junio de 1968. La muestra total se reparte uniformemente a lo largo de las dieciocho semanas de cada cuatrimestre.

7. Períodos de referencia

7.1 Características ocupacionales: La semana anterior a la encuesta.

Los resultados de cada onda de encuesta se centran, respectivamente en:

Onda 5.5: última semana de diciembre de 1967.

Onda 5.6.1: última semana de abril de 1968.

7.2 Ingresos investigados en el cuestionario permanente: la semana o mes inmediatamente anterior a la encuesta, en que se haya percibido ingresos "normales". En el caso de la onda 5.5, se trata de ingresos percibidos entre octubre de 1967 y febrero de 1968, que pueden ser centrados en diciembre de 1967. Durante ese lapso, no hubo reajuste oficial de salarios.

7.3 Ingresos investigados en la encuesta suplementaria: los dos últimos meses anteriores a la encuesta. Los resultados de la onda 5.6.2 se refieren, por consiguiente, a ingresos percibidos entre enero y mayo de 1968; centrables en marzo de 1968, ya que durante ese lapso no hubo reajuste oficial de salarios.

8. Diseño de la muestra

8.1 Subuniversos considerados: El diseño muestral permite obtener estimaciones independientes para el área rural, el área urbana y dentro de ésta, el Gran Santiago.

8.2 Marco muestral: Fundamentalmente se utilizó el Curso de Población y Vivienda de 1960. Como fuentes auxiliares de información se utilizaron el Censo Agropecuario de 1964-1965 y el material cartográfico detallado existente en la DEC.

8.3 Técnica de muestreo: Muestra probabilística en tres etapas, con estratificación en las etapas primeras y selección proporcional a ciertas medidas de extensión. Se fijó un tamaño esperado de muestra de 10 000 hogares y una fracción muestral de 1/60. La estructura de la muestra se resume en el cuadro A.

8.4 Primera etapa:

i) Las UMP urbanas se constituyeron con los distritos y subdistritos que contienen la población de núcleos de más de 10 000 habitantes.

Las UMP rurales se constituyeron con las comunas y subcomunas que no contenían población considerada en las UMP urbanas. Se estableció que la extensión de cada UMP no sería inferior a 5 000 habitantes y que deberían presentar un grado aceptable de heterogeneidad interna.

ii) Se constituyeron 533 UMP, con la distribución geográfica y por áreas que se indica en el cuadro A.

iii) Las UMP se agruparon en 88 estratos homogéneos, de aproximadamente igual población dentro de cada una de las zonas rurales y urbanas.

El número de estratos se determinó de manera que los errores relativos de muestreo de primera etapa en la estimación de los totales de clase del número de activos en los principales sectores de actividad, se mantuvieran entre el 1 y el 5 %.

/Cuadro A

Cuadro A

ESTRUCTURA DE LA MUESTRA NACIONAL DE HOGARES

	Total del país	Áreas rurales	Total áreas urbanas	Gran Santiago
Unidades primarias	533	243	290	93
Estratos de UMS	88	39	49	23
Hogares seleccionados	10 764	4 121	6 643	3 107
Entrevistas por semana	828	317	511	239

- iv) La muestra primaria se seleccionó eligiendo independientemente una UMP de cada estrato.

8.5 Segunda etapa:

- i) Las UMS estuvieron constituidas por "zonas de enumeración", demarcadas de modo que cada enumerador pudiera cubrirlas en una sola jornada;
- ii) Se obtuvieron del censo listas de selección de las UMS que componían cada UMP. Esas listas se actualizaron sobre el terreno, en cuanto a número de viviendas, cartografía y necesidad de subdivisión;
- iii) Se seleccionaron 13 UMS dentro de cada UMP, para ser investigadas a razón de una por semana. Para realizar la selección, se clasificaron las UMS en 13 estratos relativamente homogéneos, de aproximadamente igual extensión;
- iv) Se enumeraron todas las unidades de vivienda privadas de cada UMS seleccionada.

8.6 Tercera etapa: Las unidades de vivienda privadas constituyeron las UMF. Se enumeraron en el campo todas las unidades de vivienda de cada UMS seleccionada y de manera sistemática simple seleccionaron las UMF.

8.7 Tamaño de la muestra: El tamaño teórico elegido finalmente fue de 10 764 hogares, de manera que la estimación del desempleo tuviera un coeficiente de variación del 3 %. La muestra se distribuyó entre las 18 semanas de cada período, en forma equiproporcional al número de hogares de cada uno de los 88 estratos primarios. La distribución por subuniversos aparece en el cuadro A. El tamaño de la muestra final utilizada en la onda 5.5 fue de 10 424 hogares y de 10 430 hogares en la onda 5.6.

8.8 Rotación de la muestra: En cada onda se sustituye una sexta parte de las UFM que componen la muestra.

9. Métodos de estimación y acuracidad de las estimaciones

9.1 Expansión de los resultados muestrales: La muestra fue diseñada de forma que los estimadores sean autoponderados con factor de expansión único. Para la onda 5.5 el factor utilizado fue 168.6 y para la onda 5.6 fue 176.4.

9.2 Ajuste por grupos de sexo y edad: Los resultados de cada encuesta se clasifican en 32 grupos sexo-edad y se ajusta el número de observaciones en cada grupo para que coincidan con las estimaciones demográficas independientes que realiza la DEG.

9.3 Ajuste por falta de respuesta: Los cuestionarios en blanco por falta de respuesta correspondiente a unidades de vivienda ocupadas (ocupantes ausentes o que se hayan rehusado) se reemplazan por duplicación de otro cuestionario elegido al azar de la misma UMS.

9.4 Errores muestrales de los estimadores: Se calcularon los errores relativos de los estimadores de clase para 42 totales de clase seleccionados (cuadro B). Se calcularon, asimismo, los errores relativos de estimación para 4 proporciones importantes.

Los errores de ambos tipos de estimadores, que figuran en el cuadro B, fueron calculados para un coeficiente de confianza de 95 %.

Cuadro B

ENCUESTA CONTINUA DE MANO DE OBRA. COEFICIENTES DE
VARIACION DE ALGUNAS ESTIMACIONES IMPORTANTES

Características	Total	Areas		Gran Santiago
		Urbana	Rural	
<u>Para estimadores de totales (errores muestrales en %)</u>				
Población total de 12 años de edad y más	1.1	1.5	1.5	2.9
Hombres de 12 años de edad y más	1.2	1.7	1.8	3.2
Personas fuera de la fuerza de trabajo con intenciones definitivas de buscar trabajo	1.1	1.3	1.9	1.6
Fuerza de trabajo total	1.6	2.0	2.9	3.0
Fuerza de trabajo de 12 a 19 años	4.6	5.5	7.3	6.8
Total de ocupados en la agricultura	6.2	12.1	6.7	20.0
Ocupados en la industria	3.1	3.1	10.5	3.9
Ocupados en comercio	4.3	4.3	13.7	6.1
Ocupados en servicios	3.5	3.9	7.9	5.2
Trabajadores obreros	3.1	3.3	5.7	4.1
Obreros ocupados en actividad no agrícola que ganaron menos de E° 30 semanales	6.1	7.7	9.5	6.8
Trabajadores empleados	3.1	3.4	7.8	3.6
Empleados ocupados en actividad no agrícola que ganaron menos de E° 300 mensuales	9.1	9.2	23.5	10.3
Desocupados	6.6	7.8	11.2	11.3
Personas ocupadas que tienen 65 años o más	5.8	6.8	9.2	11.1
Fuera de la fuerza de trabajo	1.5	2.2	1.9	4.2
Ocupados en minas y canteras	22.6	24.1	51.0	25.0
Ocupados en construcción	5.4	5.0	14.2	7.8
Ocupados oficinistas	4.4	4.6	11.9	6.5
Ocupados vendedores	4.0	3.8	13.4	6.4
Ocupados granjeros, pastores y pescadores	6.0	14.3	6.2	20.9
Ocupados artesanos y operarios (en hilados y manufacturas)	3.6	3.7	10.2	5.2
Empleados de actividades no agrícolas que ganan entre E° 300 y E° 374 mensuales	6.9	7.5	17.3	10.0
Obreros de actividades no agrícolas que ganan entre E° 30 y E° 44 semanales	7.4	8.7	12.9	13.7
Ocupados que trabajan y lo hacen más de 49 horas semanales	5.8	5.9	11.7	7.4
Hogares con 1 persona	11.2	15.9	9.6	26.0
Hogares con más de 10 personas	5.8	9.2	7.3	13.9
Hogares en que el jefe es obrero	4.1	4.7	7.2	6.0
<u>Para estimadores de tasas o porcentajes (errores muestrales en %)</u>				
Tasas de desocupación	6.5	7.6	12.2	11.4
Tasas de hombres ocupados en la agricultura	1.5	12.9	1.7	4.5
Tasas de fuerza de trabajo joven (12 a 19 años)	3.4	4.0	5.2	4.6
Tasas de actividad masculina	0.7	1.0	1.2	4.2

9.5 Márgenes de variabilidad de las estimaciones de clase: Puede ser de utilidad para el usuario, a efectos de interpretar los resultados, saber además que las estimaciones de totales de clase inferiores a 66 508 personas tendrían un coeficiente de variación superior al 10 % - con un nivel de confianza del 95 % - en el caso de una muestra aleatoria simple de tamaño y fracción de muestreo similares a los de esta encuesta.

10. Cuestionario

10.1 Método de obtención de la información. Interrogatorio directo.

10.2 Formularios: El formulario y los manuales de instrucciones de la Encuesta Continua de Mano de Obra se ciñen al modelo "Atlántida". Para la onda 5.6, las preguntas de ingresos del cuestionario permanente se reemplazaron por un formulario suplementario.

10.3 Preguntas sobre ingresos: En la onda 5.5 se preguntó a cada perceptor ocupado en actividades no agrícolas, los montos de ingreso percibido mediante la ubicación directa en intervalos de escalas preestablecidas (una para obreros y otra para empleados y empresarios).

- a) A los asalariados obreros se les preguntó por el monto percibido normalmente en la semana;
- b) A los asalariados empleados se les requirió el monto mensual normalmente percibido;
- c) A los perceptores empresarios se les preguntó el monto normal de ganancia neta mensual en el negocio o profesión.

Además a todos los perceptores se les pidió que indicaran si habían percibido ganancias en especie.

En el formulario complementario utilizado en la onda 5.6.2 se requirió a todos los perceptores indicar las fuentes de ingreso que tenían:

- a) A los asalariados se les pidió el detalle y los respectivos montos de las remuneraciones del trabajo percibidos en dinero, y además, el detalle y monto de las remuneraciones percibidas en especie;

- b) A los empresarios se les requirió el monto de las ganancias obtenidas, y además, el monto de los bienes y servicios de autoconsumo;
- c) A todos los perceptores se les preguntó el detalle y los montos respectivos de otras clases de ingreso que hubieran percibido.

11. Procesamiento de la información

Los datos fueron depurados para completar omisiones, y corregir anotaciones imposibles o inconsistentes. Los resultados de las ondas de la Encuesta Continua de Mano de Obra se procesan electrónicamente, pero los de la encuesta suplementaria de ingresos fueron procesados manualmente por la DEC.

12. Encuesta piloto

Se realizó una encuesta piloto en julio-octubre de 1966, que permitió apreciar los costos del trabajo de campo y corregir las principales dificultades operativas. No se modificó el cuestionario como resultado de la encuesta piloto.

13. Errores ajenos al muestreo

Los errores de depuración, codificación y perforación afectaron al 2.6 % de los registros, en la encuesta piloto.

Los porcentajes de no-respuesta por ausencia de personas en las unidades de vivienda ocupadas, y por rehusarse a responder fueron:

Total nacional	4.6 %
Areas rurales	3.0 %
Areas urbanas,	5.6 %
de las cuales: Gran Santiago	6.2 %

14. Referencias bibliográficas acerca de la encuesta

- 1) Instituto Nacional de Estadísticas, Muestra Nacional de Hogares, Encuesta Continua de Mano de Obra: julio-octubre 1966
Serie de Investigaciones muestrales, Santiago, Chile, diciembre 1966.

- 2) Instituto Nacional de Estadísticas, Muestra Nacional de Hogares, A.5. Encuesta Continua de Mano de Obra: noviembre 1967-febrero 1968, Serie de Investigaciones Muestrales, Santiago, Chile, diciembre 1968.
- 3) Instituto Nacional de Estadísticas, Muestra Nacional de Hogares, A.6. Encuesta Continua de Mano de Obra: marzo-junio 1968, Serie de Investigaciones Muestrales, Chile, noviembre de 1970.
- 4) Instituto Nacional de Estadísticas, B.5. Encuesta Nacional sobre Ingresos Familiares: marzo-junio 1968, Serie de Investigaciones Muestrales, Santiago, Chile, junio 1969.