

INT-1917

c.1

~~CEPAL (1917)~~

c.1

Documento de Sala

SOLO PARA PARTICIPANTES

Comisión Económica para América Latina y el Caribe

CEPAL

Reunión de expertos sobre eficiencia y equidad en las reformas sociales de los años noventa

(Santiago de Chile, 22 al 24 de agosto de 1995)



REFORMAS EN LA SEGURIDAD SOCIAL. EL CASO DE ARGENTINA

Gustavo Demarco, Gerente Principal
Superintendencia de Administradoras de Fondos de
Jubilaciones y Pensiones (AFJP)

CUADRO 1

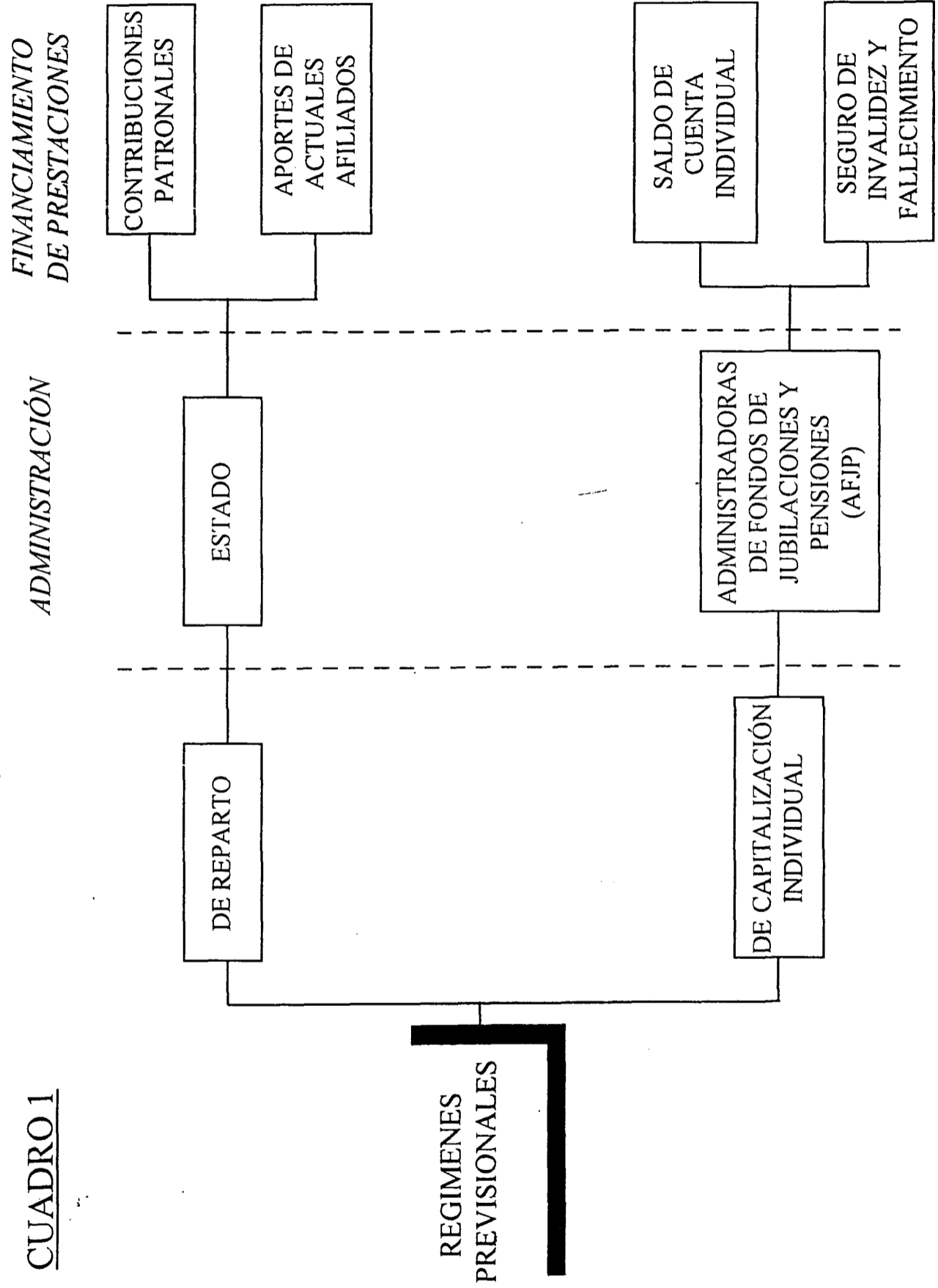

CUADRO 2

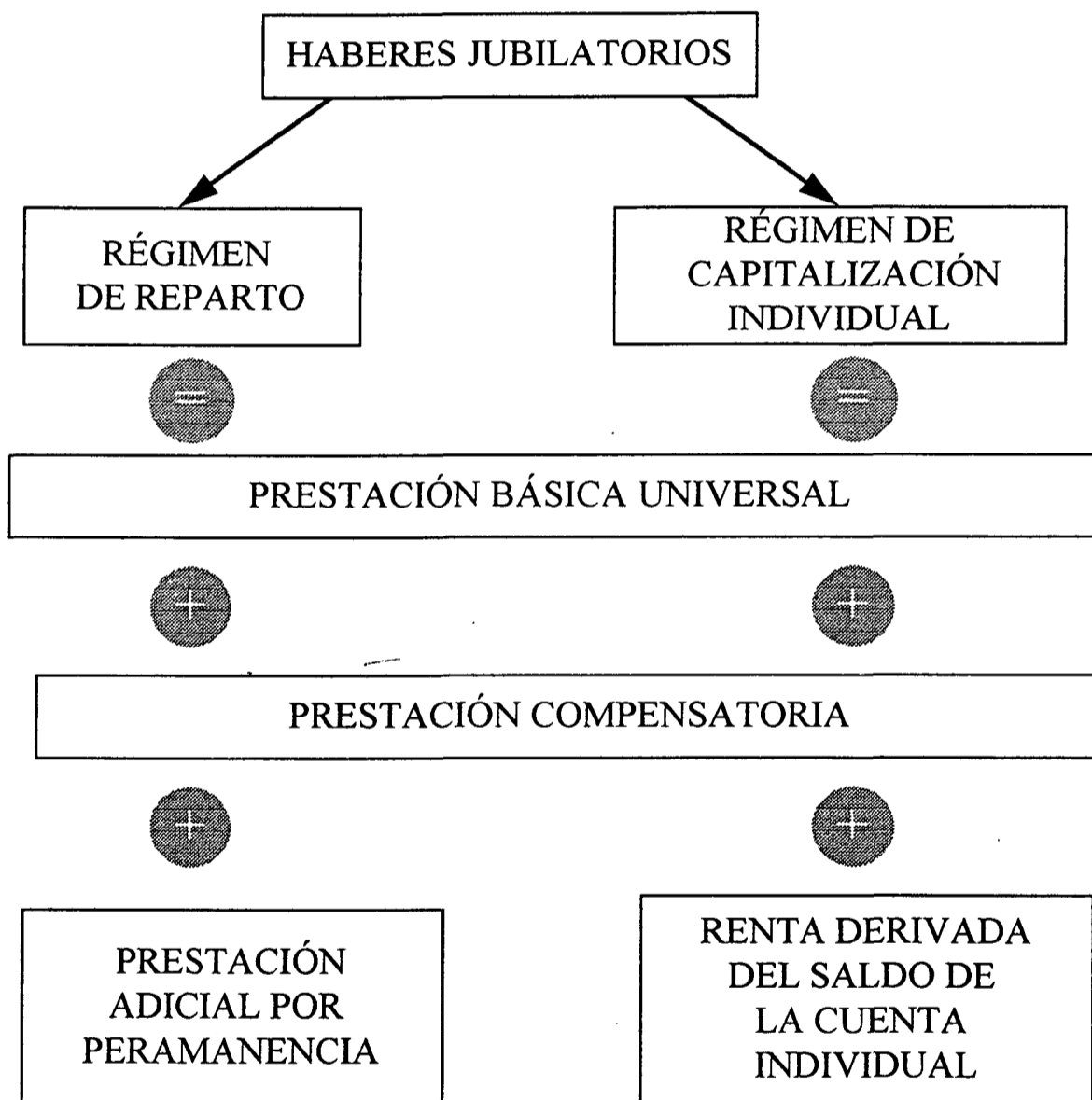

CUADRO 3

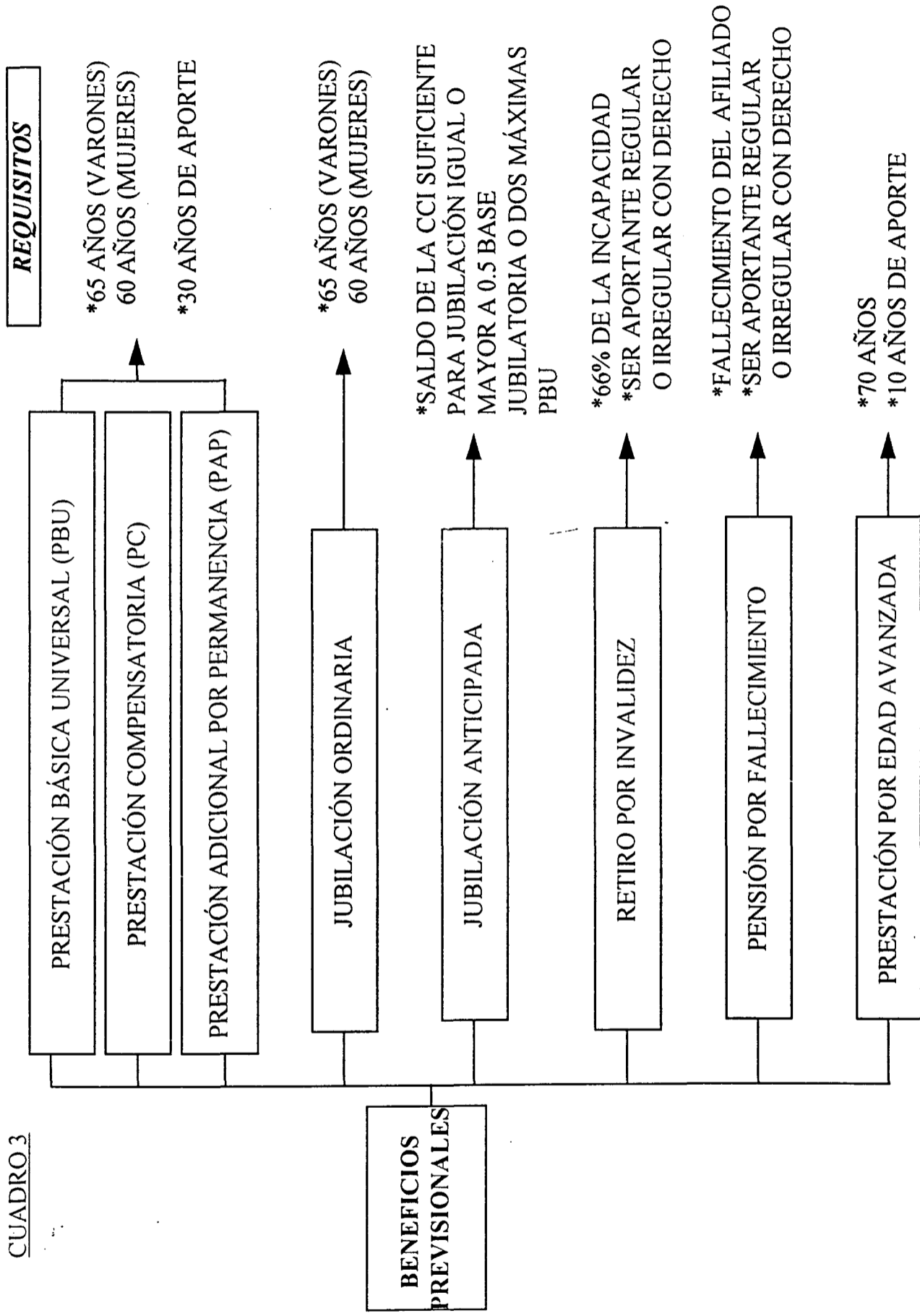

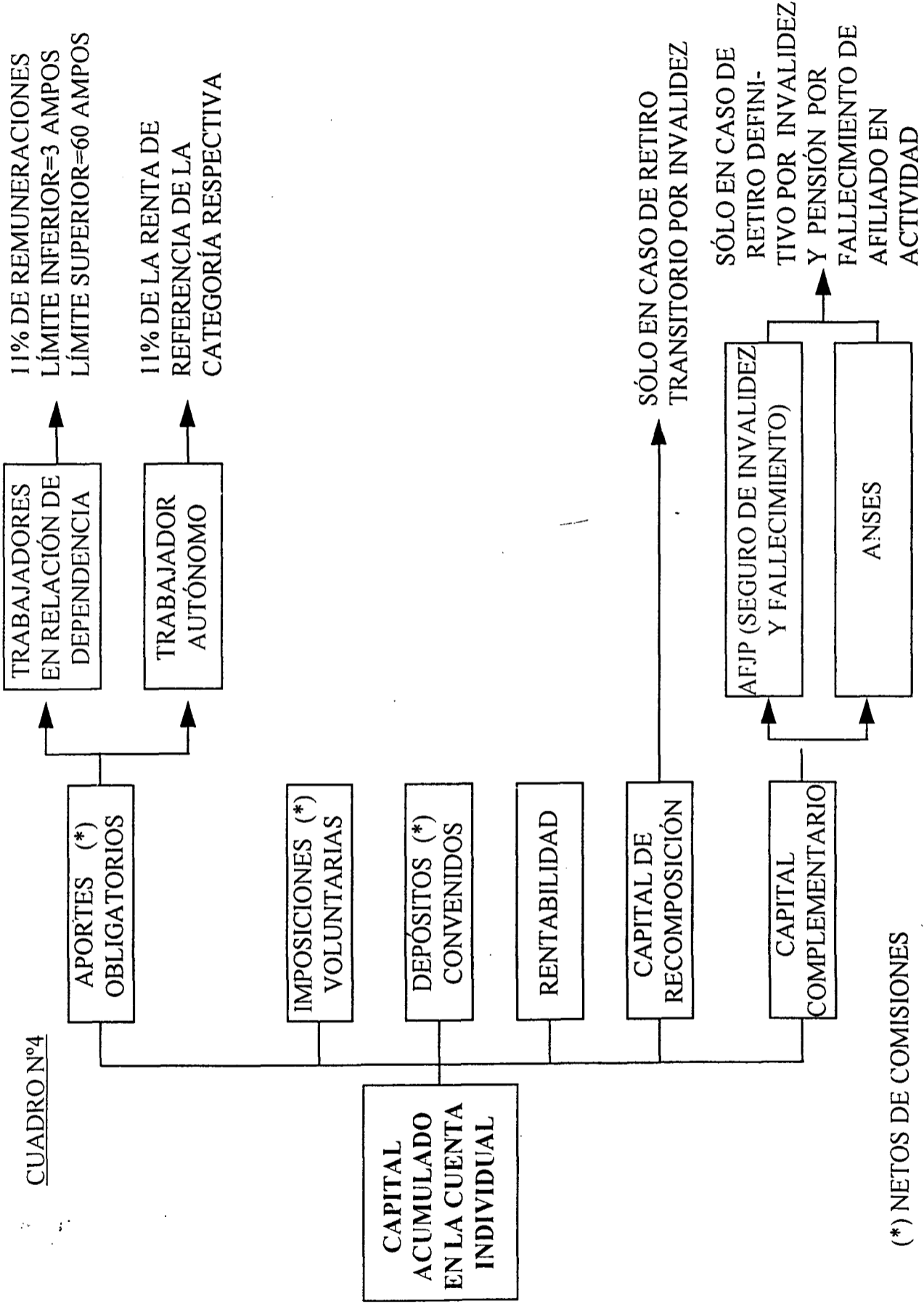

(*) NETOS DE COMISIONES

CUADRO 5

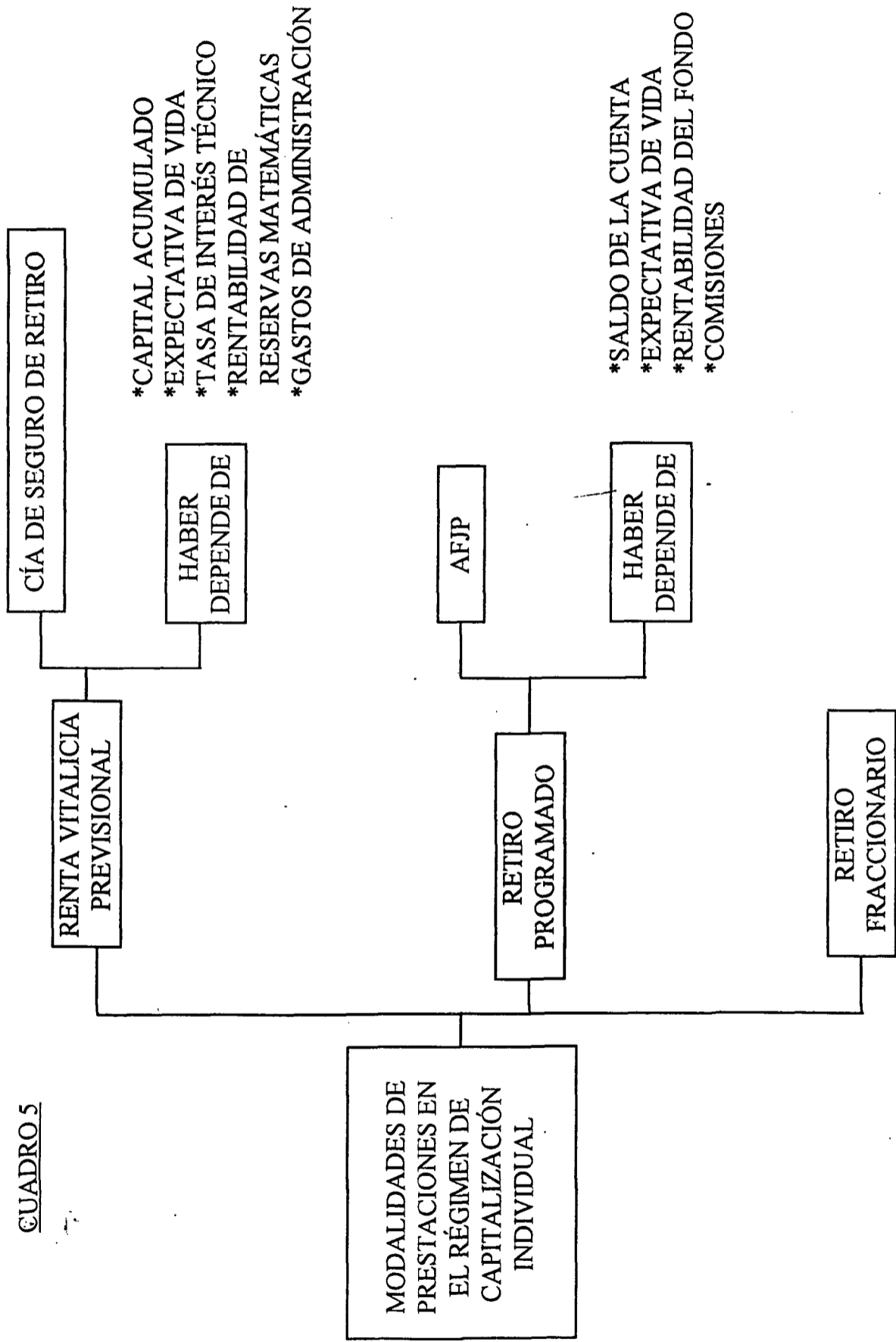

Cuadro 6
Instituciones intervinientes en el nuevo sistema jubilatorio nacional de la República Argentina.

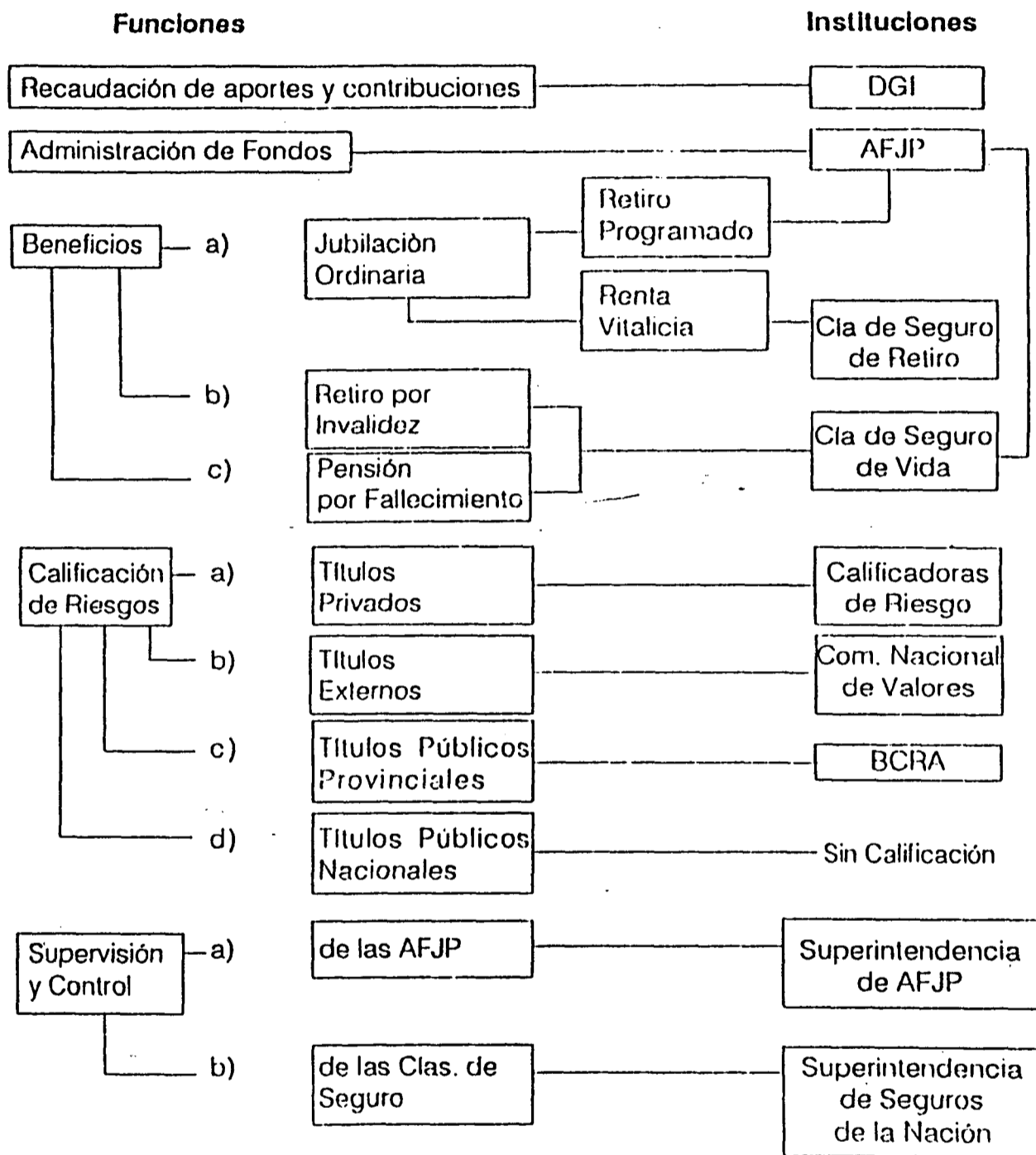

CUADRO N° 1

**TOTAL DE AFILIADOS POR SEXO
EVOLUCIÓN MENSUAL**

Fecha	HOMBRES	MUJERES	S/I	TOTAL
ago-94	1.690.545	551.643		2.242.188
sep-94	2.295.009	782.861	43.813	3.121.683
oct-94	2.417.549	831.150	49.886	3.298.585
nov-94	2.515.805	865.321	49.886	3.431.012
dic-94	2.569.478	883.903	48.725	3.502.106
ene-95	2.620.840	903.102	48.279	3.572.221
feb-95	2.676.319	923.565	48.012	3.647.896
mar-95	2.728.594	943.914	47.756	3.720.264
abr-95	2.769.541	948.356	45.991	3.763.888
may-95	2.827.275	970.273	45.551	3.843.099
jun-95	2.943.600	1.020.967	56.269	4.020.836

GRAFICO N° 1

**TOTAL DE AFILIADOS POR SEXO
EVOLUCION MENSUAL**

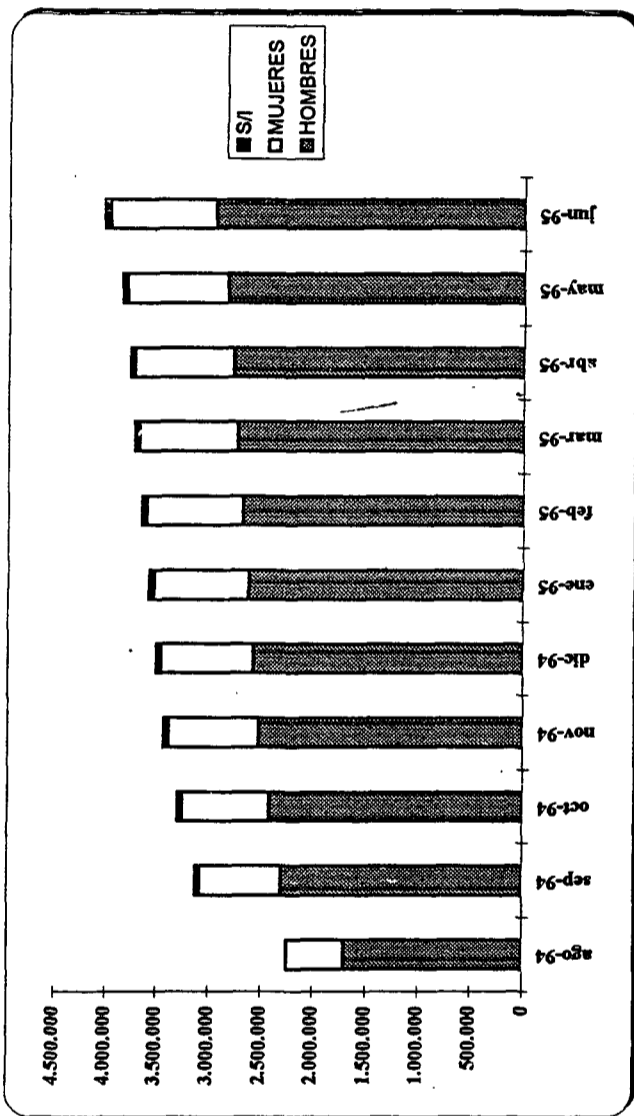

CUADRO N° 2
NUMERO DE AFILIADOS POR TIPO DE TRABAJADOR Y AFJP
al 30 de Junio de 1995

AFJP	DEPENDIENTES	AUTONOMOS	AMBOS	S/I	TOTAL
ACTIVA	70.096	10.950	1.566	42.521	125.133
AFIANZAR	69.735	10.267	1.310	45.177	126.489
ANTICIPAR	43.549	7.040	992	21.166	72.747
ARAUCA BIT	8.852	3.510	227	6.011	18.600
CLARIDAD	122.765	27.024	2.099	78.447	230.335
CONSOLIDAR	315.081	70.440	9.871	162.958	558.350
ETHIKA	777	149	40	595	1.561
FECUNDA	72.976	9.768	1.030	38.029	121.803
FUTURA	4.171	3.651	857	3.027	11.706
GENERAR	30.887	2.161	791	3.872	37.711
JACARANDA	19.808	2.428	1.160	8.664	32.060
MAS VIDA	63.523	19.268	1.877	36.330	120.998
MAXIMA	23.927	5.985	654	25.688	56.254
NACION	16.671	1.404	234	5.908	24.217
ORIGENES	301.645	56.455	8.200	173.021	539.321
PATRIMONIO	210.614	52.180	4.414	159.563	426.771
PREVINTER	218.280	52.395	4.885	131.795	407.355
PREVISOL	56.853	15.254	1.137	42.878	116.122
PROFESION	181.827	27.011	5.049	83.078	296.965
PRORENTA	47.546	12.162	1.246	27.547	88.501
SAN JOSE	12.022	4.198	344	28.164	44.728
SAVIA	277.240	64.318	9.513	168.366	519.437
SIEMBRA	9.746	4.007	282	2.365	16.400
UNIDOS	11.252	2.121	243	13.656	27.272
TOTAL	2.189.843	464.146	58.021	1.308.826	4.020.836

FUENTE: DGI

S/I: Pendientes de verificación por la DGI

GRÁFICO N° 2
AFILIADOS POR TIPO DE TRABAJADOR Y AFJP
 al 30 de Junio de 1995

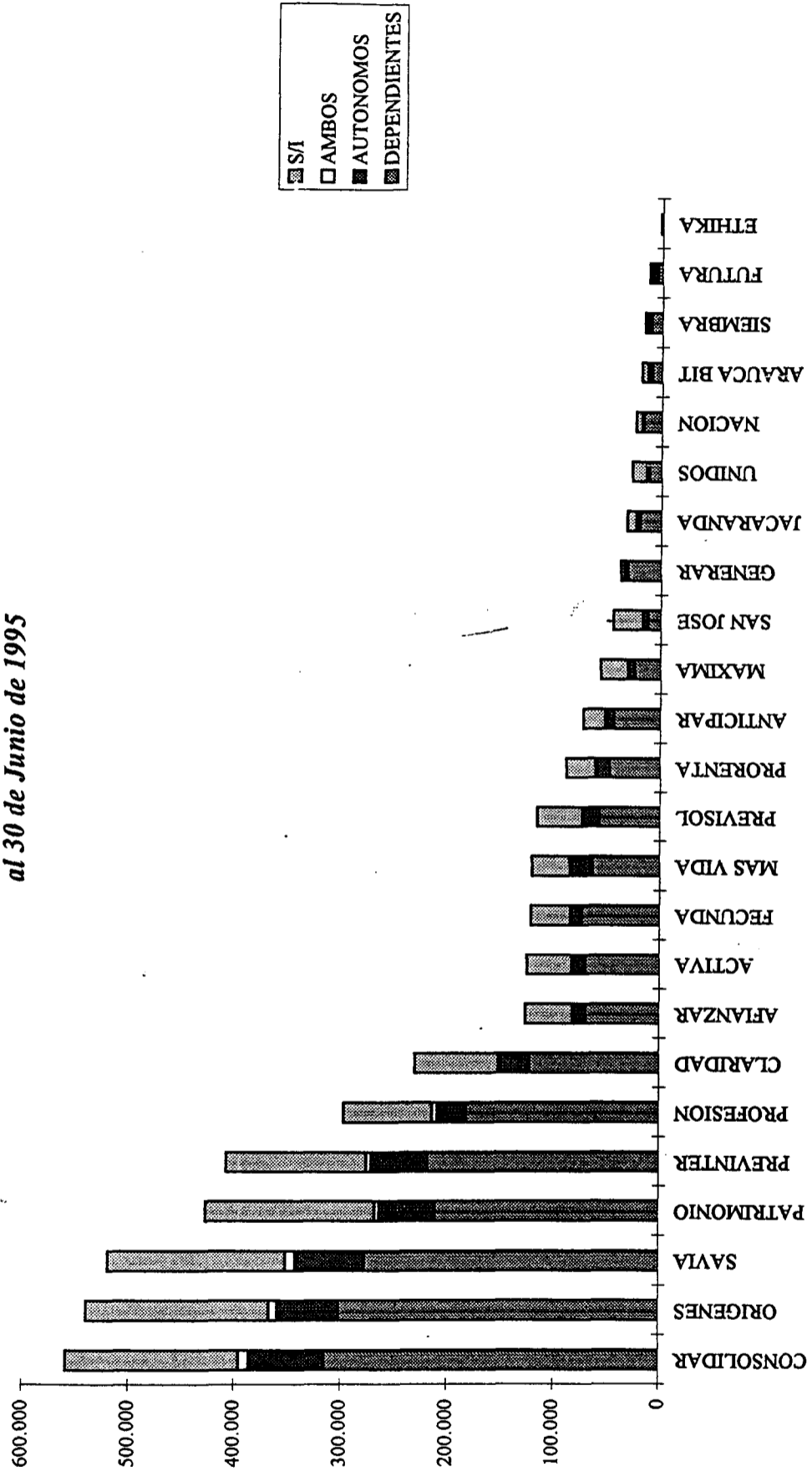

CUADRO N° 3
TASA DE APORTANTES DEL RÉGIMEN DE CAPITALIZACIÓN*
MES DE FEBRERO

AFJP	DEPENDIENTES			AUTÓNOMOS			AMBOS			S/I			TOTAL		
	APORTANTES	AFLIADOS	APOR/AFIL	APORTANTES	AFLIADOS	APOR/AFIL	APORTANTES	AFLIADOS	APOR/AFIL	APORTANTES	AFLIADOS	APOR/AFIL	APORTANTES	AFLIADOS	APOR/AFIL
ACTIVA	50.768	65.947	76,98%	8.138	9.850	82,62%	848	1.275	66,51%	36.672	113.744	59.754	52,53%		
AFTANZAR	5.648	7.431	76,01%	2.882	3.436	83,88%	93	161	57,76%	5.197	16.225	8.623	53,15%		
ANTICIPAR	46.824	63.354	73,91%	7.232	9.107	79,41%	599	1.003	59,72%	40.392	113.856	54.655	48,00%		
ARAUCA BIT	27.179	37.912	71,69%	5.309	6.394	83,03%	502	789	63,62%	21.489	66.584	32.990	49,55%		
BANAT		49.215	0,00%		2.114	0,00%		210	0,00%	11.071	62.610	0	0,00%		
CLARIDAD	87.623	117.438	74,61%	22.101	27.199	81,26%	788	1.792	43,97%	68.734	215.163	110.512	51,36%		
CONSOLIDAR	229.621	287.176	79,96%	54.105	65.054	83,17%	5.569	8.161	68,24%	140.389	500.780	289.295	57,77%		
DIGNITAS	27.835	34.495	80,69%	8.648	9.932	87,07%	673	1.237	54,41%	21.468	67.132	37.156	55,35%		
ETHIKA	359	489	73,42%	68	77	88,31%	17	24	70,83%	545	1.135	444	39,12%		
FECUNDA	46.207	65.427	70,62%	6.726	8.857	75,94%	436	804	54,23%	30.417	105.505	53.369	50,58%		
FUTURA	25.427	28.912	87,95%	1.561	1.844	84,65%	420	606	69,31%	2.790	34.152	27.408	80,25%		
GENERAR	15.912	18.547	85,79%	1.942	2.186	88,84%	772	1.005	76,82%	7.939	29.677	18.626	62,76%		
JACARANDÁ	16.921	22.585	74,92%	4.477	5.532	80,93%	346	535	64,67%	23.271	51.923	21.741	41,88%		
MÁS VIDA	5.272	7.143	73,81%	966	1.465	65,94%	84	157	53,50%	4.443	13.208	6.322	47,86%		
MÁXIMA	223.052	283.677	78,63%	42.159	50.767	83,04%	4.439	6.488	68,42%	142.943	483.875	269.650	55,73%		
NACIÓN	151.141	196.789	76,80%	39.491	49.307	80,09%	2.034	3.313	61,39%	150.591	400.000	192.666	48,17%		
ORÍGENES	133.434	174.949	76,27%	38.832	48.245	80,49%	2.195	3.578	61,35%	106.887	333.659	174.461	52,29%		
PATRIMONIO	42.130	54.714	77,00%	12.296	15.028	81,82%	616	982	62,73%	40.026	110.750	55.042	49,70%		
PREVINTER	114.238	144.737	78,93%	18.898	22.642	83,46%	2.708	3.908	69,29%	61.245	232.532	135.844	58,42%		
PREVISOL	49.637	62.725	79,13%	15.155	18.687	81,10%	915	1.468	62,33%	29.947	112.827	65.707	58,24%		
PROFESIÓN	2.494	2.960	84,26%	2.711	3.075	88,16%	500	664	75,30%	1.315	8.014	5.705	71,19%		
PRORENTA	37.819	48.519	77,95%	9.881	12.293	80,38%	671	1.046	64,15%	21.016	82.874	48.371	58,37%		
SAN JOSÉ	12.556	16.215	77,43%	1.021	1.262	80,90%	144	213	67,61%	4.730	22.420	13.721	61,20%		
SAVZA	9.232	11.842	77,96%	3.556	4.238	83,91%	210	334	62,87%	28.395	44.809	12.998	29,01%		
SIEMBRA	186.256	231.392	80,49%	41.699	50.689	82,26%	4.804	6.899	69,63%	120.573	409.553	232.759	56,83%		
UNIDOS	8.133	8.836	92,04%	3.317	3.740	88,69%	152	208	73,08%	2.105	14.889	11.602	77,92%		
TOTAL	1.555.718	1.819.567	85,50%	353.171	433.020	81,56%	30.535	46.860	65,16%	1.124.590	3.647.896	1.939.424	53,17%		

* Para el cálculo se consideraron los afiliados del mes de Febrero y los aportes efectuados en el mes de Marzo de 1995. Se asume que no hay aportes parciales y que dichos aportes corresponden a las remuneraciones devengadas en el mes de Febrero de 1995.

S/I: Son aquellos afiliados cuyo tipo de trabajador no pudo ser identificado por la D.G.I. al no haber efectuado aportes en los últimos tres meses

Fuente: D.G.I. y Subgerencia General de Informática del ANSES

CUADRO N° 4
EVOLUCION MENSUAL DEL FONDO
Periodo Septiembre '94-Julio '95
En miles de pesos

MES	Disponi- bilidades	Inversiones																Total del FJP
		TÍTULOS		ON		ACCIONES		CFI		TEX		ECON.REG.	OPC	CDF	Total de Inv.			
		TGN	TEE	ONL	ONE	ACC	ACP	CFA	CFC	TEX	TDE							
30/09/94	5.889,93	75.198,23	20.409,64	9.912,46	3.149,64	2.402,05	3.474,16	6.385,40	0,00	412,20	0,00	0,00	2,53	46.177,56	167.523,86	173.413,79		
30/10/94	7.249,06	116.628,81	22.649,33	9.941,10	9.767,57	3.763,61	3.958,95	14.891,97	0,00	412,02	0,00	0,00	8,33	169.483,60	366.869,07	374.118,38		
30/11/94	21.154,22	168.700,25	34.537,51	14.012,22	11.719,80	2.853,32	4.433,29	22.299,48	0,00	406,22	0,00	0,00	7,57	109.094,17	442.415,20	463.569,42		
31/12/94	32.896,61	217.675,24	41.164,67	16.236,05	14.125,67	2.371,60	5.095,99	26.050,54	0,00	401,93	0,00	0,00	0,00	143.113,26	491.988,23	524.884,83		
31/01/95	39.042,52	301.582,94	51.213,60	22.313,35	12.315,35	2.281,67	4.901,63	19.250,32	0,00	8.051,72	0,00	0,00	0,00	186.794,15	636.250,93	675.293,45		
28/02/95	30.508,72	369.114,51	56.637,88	32.392,56	13.763,48	2.346,82	5.363,12	32.442,12	0,00	10.380,63	0,00	0,00	0,00	226.030,05	780.506,73	811.015,45		
31/03/95	20.731,79	444.780,30	59.193,77	37.854,25	24.893,93	4.434,96	6.761,03	39.821,80	0,00	16.193,48	0,00	0,00	0,00	259.226,80	929.174,12	949.905,91		
30/04/95	47.934,51	475.161,87	66.476,62	45.226,58	24.871,31	9.490,71	10.716,10	42.949,24	75,36	1.804,18	17.055,85	38.648,35	0,00	300.154,47	1.032.630,64	1.080.565,15		
31/05/95	31.951,34	580.383,13	71.890,52	49.526,38	23.096,31	18.350,43	19.189,16	47.761,81	207,80	1.790,58	18.428,48	41.131,57	35,30	337.773,67	1.209.565,15	1.241.516,49		
30/06/95	30.999,16	626.826,20	75.459,55	46.143,84	46.208,07	11.971,96	14.893,41	57.081,98	276,66	18.471,61	20.260,30	46.381,33	41,25	369.299,80	1.333.315,96	1.364.315,12		
31/07/95	34.673,22	732.952,06	82.022,02	50.522,08	59.615,76	22.466,05	22.291,50	52.016,91	285,59	20.595,84	17.968,39	54.506,58	38,84	422.302,45	1.537.584,06	1.572.257,28		

ANEXO

ACC	Acciones de Sociedades Anónimas
ACP	Acciones de Empresas Públicas Privatizadas
CDF	Depósito a Plazo Fijo en Entidades Financieras
CFA	Cuotapartes de Fondos Comunes de Inversión Abiertos
CFC	Cuotapartes de Fondos Comunes de Inversión Cerrados
ECON.REG.	Economías Regionales
ONE	Obligaciones Negociables, Debetures y otros Títulos Valores a Corto plazo
ONL	Obligaciones Negociables, Debetures y otros Títulos Valores a Largo plazo
OPC	Contratos Negociables en Mercado de Futuro y Opciones
TDE	Títulos Valores Emitidos por Sociedades Extranjeras
TEE	Títulos Valores Emitidos por prov., munic., emp.estado nac., prov.,mun.
TEEF	Títulos Valores Emitidos por prov., munic., emp.estado nac., prov.,mun. a término
TEX	Títulos Valores Emitidos por Estados Extranjeros y organismos Internacionales
TGN	Títulos Públicos Emitidos por la Nación
TGNF	Títulos Públicos Emitidos por la Nación a término

GRAFICO N° 4
VALOR DEL FONDO
EVOLUCIÓN MENSUAL

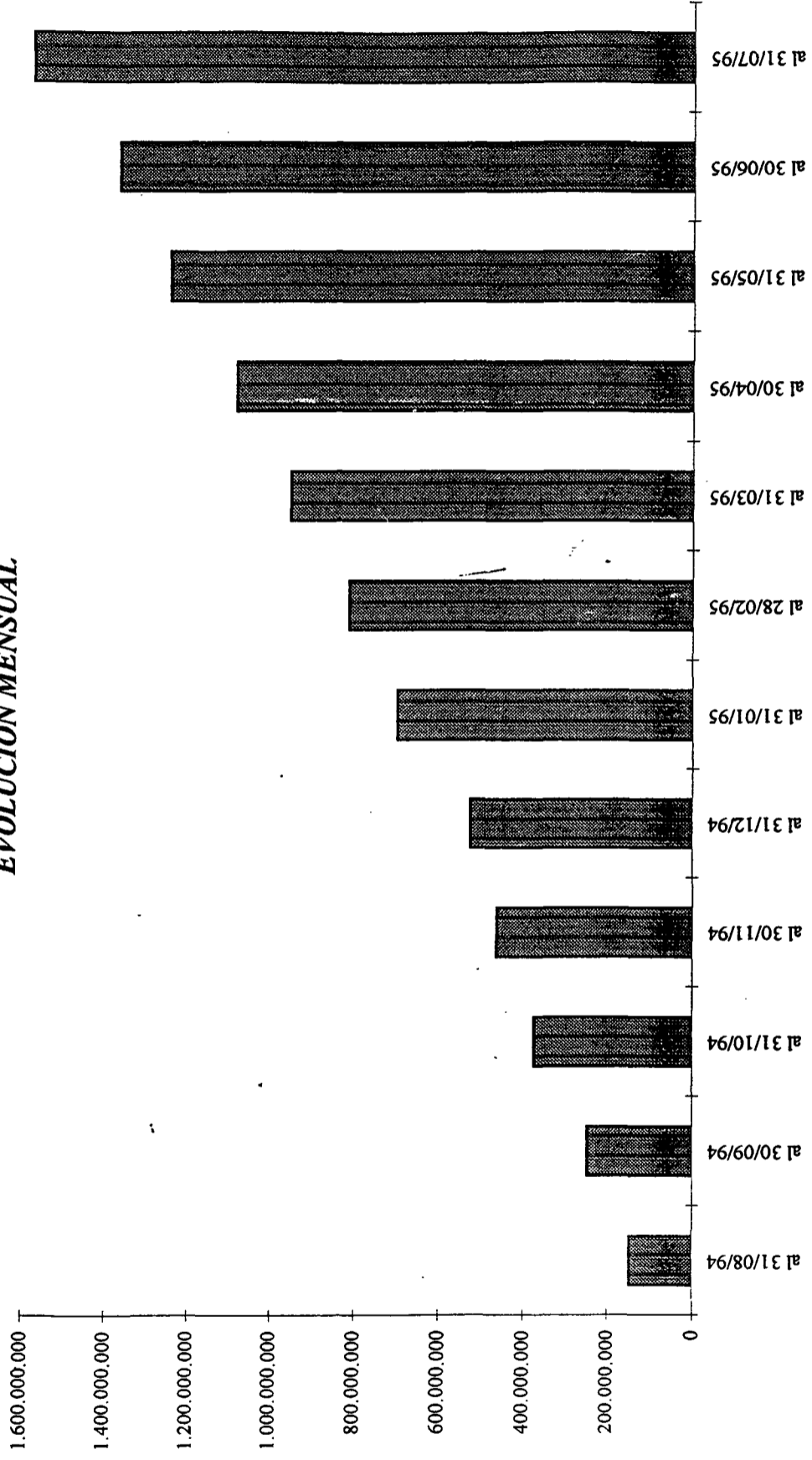

CUADRO N° 5
EVOLUCION MENSUAL DEL FONDO
Periodo Septiembre '94-Julio '95
En porcentaje

MES	Disponi- bilidades	Inversiones																Total de Inv.
		TÍTULOS		ON		ACCIONES		CFI		TEX		ECON.REG.	OPC	CDF				
		TGN	TEE	ONL	ONE	ACC	ACP	CFA	CFC	TEX	TDE							
30/09/94	3,40%	43,36%	11,77%	5,72%	1,82%	1,39%	2,00%	3,68%	0,00%	0,24%	0,00%	0,00%	0,00%	26,63%	96,60%			
30/10/94	1,94%	31,17%	6,05%	2,66%	2,61%	1,01%	1,06%	3,98%	0,00%	0,11%	0,00%	2,65%	0,00%	45,30%	98,06%			
30/11/94	4,56%	36,39%	7,45%	3,02%	2,53%	0,62%	0,96%	4,81%	0,00%	0,09%	0,00%	3,40%	0,00%	23,53%	95,44%			
31/12/94	6,27%	41,47%	7,84%	3,09%	2,69%	0,55%	0,97%	4,96%	0,00%	0,08%	0,00%	3,78%	0,00%	27,27%	93,73%			
31/01/95	5,78%	44,66%	7,58%	3,30%	1,82%	0,34%	0,73%	2,85%	0,00%	1,19%	0,00%	4,08%	0,00%	27,66%	94,22%			
28/02/95	3,76%	45,51%	6,98%	3,99%	1,70%	0,29%	0,66%	4,00%	0,00%	1,28%	0,00%	3,95%	0,00%	27,87%	96,24%			
31/03/95	2,18%	46,82%	6,23%	3,99%	2,62%	0,47%	0,71%	4,19%	0,00%	1,70%	0,00%	3,79%	0,00%	27,29%	97,82%			
30/04/95	4,44%	43,97%	6,15%	4,19%	2,30%	0,88%	0,99%	3,97%	0,01%	0,17%	1,58%	3,58%	0,00%	27,78%	95,56%			
31/05/95	2,57%	46,75%	5,79%	3,99%	1,86%	1,48%	1,55%	3,85%	0,02%	0,14%	1,48%	3,31%	0,00%	27,21%	97,43%			
30/06/95	2,27%	45,94%	5,53%	3,38%	3,39%	0,88%	1,09%	4,18%	0,02%	1,35%	1,49%	3,40%	0,00%	27,07%	97,73%			
31/07/95	2,21%	46,62%	5,22%	3,21%	3,79%	1,43%	1,42%	3,31%	0,02%	1,31%	1,14%	3,47%	0,00%	26,86%	97,79%			

CUADRO N° 6
RENTABILIDAD DEL SISTEMA DE CAPITALIZACION
 (Periodo: Agosto 1994 - Julio 1995)

AFJP	Valor Cuota jul-94	Valor Cuota jul-95	Rentabilidad Anualizada
ACTIVA	10,0000	11,1276	11,28%
AFIANZAR	100,0000	107,4262	7,43%
ANTICIPAR	100,0000	117,8073	17,81%
ARAUCA BIT	10,0000	11,4748	14,75%
GLARIDAD	10,0000	11,4324	14,32%
CONSOLIDAR (1)	10,0000	11,2410	11,55%
ETHIKA (2)	10,0000	11,2239	-
FECUNDA	10,0000	11,7390	17,39%
FUTURA	10,0000	11,1657	11,66%
GENERAR	10,0000	11,2619	12,62%
JACARANDÁ	10,0000	11,6233	16,23%
MÁS VIDA	10,0000	12,2667	22,67%
MÁXIMA	10,0000	11,3543	13,54%
NACIÓN	10,0000	11,3800	13,80%
ORÍGENES	10,0000	11,5667	15,67%
PATRIMONIO	10,0000	10,8448	8,45%
PREVINTER	100,0000	113,9074	13,91%
PREVISOL	10,0000	11,2586	12,59%
PROFESIÓN	100,0000	112,9581	12,96%
PRORENTA	10,0000	11,6248	16,25%
SAN JOSÉ	10,0000	10,7795	7,80%
SAVIA	10,0000	11,2882	12,88%
SIEMBRA	10,0000	11,1700	11,70%
UNIDOS	10,0000	11,1432	11,43%
Rentabilidad Promedio Ponderada			13,05%
Rentabilidad Mínima (70% de la Rentabilidad Promedio Ponderada)			9,13%
Rentabilidad Máxima (130% de la Rentabilidad Promedio Ponderada)			16,96%

Nota:

(1) La rentabilidad anualizada de Consolidar se obtuvo de la aplicación de lo dispuesto en la Resolución N° 41895, difundida por la Instrucción N°181.

(2) Para ETHIKA, la rentabilidad se calcula en base a 10 meses. El valor cuota base corresponde a septiembre. No se informa rentabilidad anual por no contar con 12 meses de administración de recursos de sus afiliados.

GRAFICO N° 6
RENTABILIDAD PROMEDIO DE LOS FONDOS DE JUBILACIONES Y PENSIONES (PARA
LOS 11 PRIMEROS MESES DE FUNCIONAMIENTO)

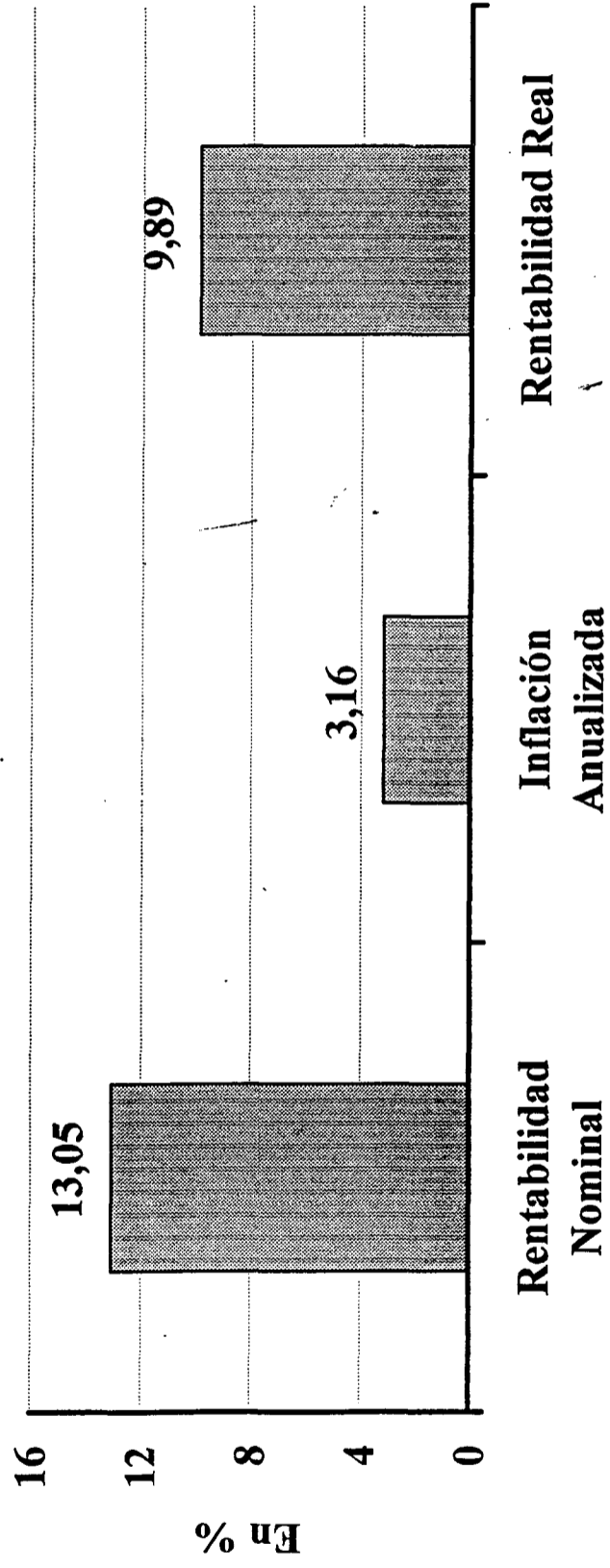

CUADRO N° 7
COMISIONES APORTES OBLIGATORIOS Y COSTO DEL SEGURO
COMPARATIVO AL MES DE JULIO DE 1994 CONTRA EL MES DE JULIO DE 1995

ADMINISTRADORA	VIGENTES PARA EL MES DE JULIO DE 1994				VIGENTES PARA EL MES DE JULIO DE 1995				Variación Porcentual
	Comisiones		Costo del Seguro(**) Vigente julio del 94 c	Comisión variable neta del costo del seguro d = b - c	Comisiones		Costo del Seguro(**) Vigente julio del 95 c	Comisión variable neta del costo del seguro d = b - c	
	fija a	variable b			fija a	variable b			
ACTIVA	\$0,90	3,50%	2,0000%	1,50000%	\$0,90	3,50%	1,4000%	2,10000%	0,59113%
AFLANZAR	\$0,90	3,70%	2,4290%	1,27100%	\$2,00	3,35%	1,5000%	1,80000%	0,52236%
ANTICIPAR	\$0,00	3,60%	2,1700%	1,43000%	\$1,50	3,35%	1,4000%	1,95000%	0,51267%
ARAUCA BIT	\$0,00	3,40%	2,1900%	1,21000%	\$0,00	3,40%	1,7900%	1,61000%	0,39522%
CLARIDAD	\$2,00	3,20%	2,4000%	0,80000%	\$5,00	2,95%	1,9000%	1,05000%	0,24802%
CONSOLIDAR	\$0,00	3,30%	2,1025%	1,19746%	\$0,00	3,30%	2,2000%	1,10000%	-0,09631%
DIGNITAS	\$2,50	3,45%	2,1000%	1,35000%				0,00000%	-1,33202%
ETHIKA	\$0,00	3,60%	2,1900%	1,41000%	\$0,00	3,30%	2,1900%	1,11000%	-0,29583%
FECUNDA	\$1,40	3,50%	2,2000%	1,30000%	\$1,40	3,50%	1,5593%	1,94070%	0,63248%
FUTURA	\$0,00	3,00%	1,9000%	1,10000%	\$0,00	3,00%	1,5000%	1,45000%	0,34619%
GENERAR	\$5,00	2,60%	2,1000%	0,50000%	\$5,00	2,60%	1,6000%	1,00000%	0,49751%
JACARANDA (*)	\$2,00	3,20%	2,1200%	1,08000%	\$2,00	3,20%	1,2000%	2,00000%	0,91017%
MÁS VIDA	\$0,00	3,25%	2,1656%	1,08440%	\$0,00	3,25%	1,5000%	1,70000%	0,60900%
MÁXIMA	\$1,90	3,35%	2,2132%	1,13680%	\$1,90	3,35%	1,8000%	1,55000%	0,40856%
NACIÓN	\$0,50	3,50%	2,4000%	1,10000%	\$0,50	3,50%	1,7000%	1,80000%	0,69238%
ORIGENES (*)	\$2,50	3,25%	2,2000%	1,05000%	\$2,50	3,25%	0,9690%	2,28100%	1,21821%
PATRIMONIO (*)	\$0,00	3,30%	2,0000%	1,30000%	\$2,25	3,40%	1,3000%	2,10000%	0,78973%
PREVINTER	\$1,95	3,30%	2,0120%	1,28800%	\$1,95	3,30%	1,5000%	1,80000%	0,50549%
PREVISOL	\$1,00	3,30%	2,2000%	1,10000%	\$1,00	3,30%	1,8500%	1,45000%	0,34619%
PROFESIÓN (*)	\$2,00	3,30%	2,1000%	1,20000%	\$2,00	3,30%	1,2900%	2,01000%	0,80040%
PRORENTA	\$0,00	3,50%	2,0995%	1,40050%	\$0,00	3,50%	1,0200%	2,48000%	1,06459%
SAN JOSÉ	\$0,00	3,40%	2,2800%	1,12000%	\$0,00	3,40%	1,9500%	1,45000%	0,32634%
SAVIA	\$5,00	2,86%	2,3500%	0,51000%	\$5,00	2,86%	1,6800%	1,18000%	0,66660%
SIEMBRA (*)	\$3,00	3,40%	2,3767%	1,02330%	\$3,00	3,40%	1,8000%	1,60000%	0,57086%
UNIDOS	\$2,50	3,10%	2,3100%	0,79000%	\$2,50	3,10%	1,8000%	1,30000%	0,50600%

NOTAS:

(*) sin considerar las bonificaciones
(**) según información al 19/07/95

CUADRO N.º 3
COSTO DEL SEGURO
COMPARATIVO DE COSTOS SEGÚN PLIEGOS DE LICITACIÓN ENTRE JULIO 1994 Y JULIO 1995

AFJP	Según Licitación año 1994		Según Licitación año 1995	
	CAJA DE SEGUROS DE VIDA S.A.	COSTO DE LIC.	CAJA DE SEGUROS DE VIDA S.A.	COSTO DE LIC.
ACTIVA	CAJA DE SEGUROS DE VIDA S.A.	2,000%	CAJA DE SEGUROS DE VIDA S.A.	1,400%
AFIANZAR	INST. DEL SEG. DE ENTRE RIOS SEGUROS DE VIDA S.A.	2,450%	INST. DEL SEG. DE ENTRE RIOS SEGUROS DE VIDA S.A.	1,550%
ANTICIPAR	GENERACION SEGUROS DE VIDA S.A.	2,170%	GENERACION SEGUROS DE VIDA S.A.	1,400%
ARAUCA BIT	ALIANZA PREVISIONAL SEGUROS DE VIDA S.A.	2,190%	ALIANZA PREVISIONAL SEGUROS DE VIDA S.A.	1,790%
CLARIDAD	CENIT ULTRAVIDA SEGUROS DE VIDA S.A.	2,400%	ITT CENIT (ex CENIT ULTRAVIDA) SEGUROS DE VIDA S.A.	1,900%
CONSOLIDAR	TRES B SEGUROS DE VIDA S.A.	2,102%	TRES B SEGUROS DE VIDA S.A.	2,200%
DIGNITAS	HONORIS COMPAÑIA DE SEGUROS DE VIDA S.A.	2,100%		
ETHIKA	GENERACION SEGUROS DE VIDA S.A.	2,190%		
FECUNDA	CAJA DE SEGUROS DE VIDA S.A.	2,200%	VIDA FECUNDA S.A. DE SEGUROS DE VIDA	1,593%
FUTURA	FUERZA COMPAÑIA DE SEGUROS DE VIDA S.A.	1,900%	FUERZA COMPAÑIA DE SEGUROS DE VIDA S.A.	1,550%
GENERAR	PROVIDENCIA COMPAÑIA ARGENTINA DE SEGUROS DE VIDA S.A.	2,100%	PROVIDENCIA COMPAÑIA ARGENTINA DE SEGUROS DE VIDA S.A.	1,600%
JACARANDA	CAJA DE SEGUROS DE VIDA S.A.	2,120%	CAJA DE SEGUROS DE VIDA S.A.	1,200%
MÁS VIDA	INSTITUTO DEL SEGURO DE ENTRE RIOS SEGUROS DE VIDA S.A.	2,165%	INCA SEGUROS DE PERSONAS S.A.	1,550%
MÁXIMA	LA BUENOS AIRES COMPAÑIA DE SEGUROS DE VIDA S.A.	2,213%	LA BUENOS AIRES-NEW YORK LIFE CIA. DE SEG. DE VIDA S.A.	1,800%
NACIÓN	NACION SEGUROS DE VIDA S.A.	2,400%	NACION SEGUROS DE VIDA S.A.	1,700%
ORIGENES	GENESIS SEGUROS DE VIDA S.A.	2,701%	PROVINCIA SEGUROS DE VIDA S.A.	0,960%
PATRIMONIO	CAJA DE SEGUROS DE VIDA S.A.	2,200%	CAJA DE SEGUROS DE VIDA S.A.	1,300%
PREVINTER	INTERNACIONAL COMPAÑIA DE SEGUROS DE VIDA S.A.	2,012%	INTERNACIONAL COMPAÑIA DE SEGUROS DE VIDA S.A.	1,500%
PREVISOL	FRATERNIA COMPAÑIA DE SEGUROS DE VIDA S.A.	2,200%	FRATERNIA COMPAÑIA DE SEGUROS DE VIDA S.A.	1,850%
PROFESIÓN	U.A.P. ARGENTINA SEGURO DE VIDA S.A.	2,323%	PRULIFE COMPAÑIA DE SEGUROS DE VIDA S.A.	1,290%
PRORENTA	MANANTIAL SEGUROS DE VIDA S.A.	2,095%	MANANTIAL SEGUROS DE VIDA S.A.	1,020%
SAN JOSÉ	HORUS SEGUROS DE VIDA S.A.	2,280%	HORUS SEGUROS DE VIDA S.A.	1,950%
SAVIA	CAJA DE SEGUROS DE VIDA S.A.	2,350%	GENERACION SEGUROS DE VIDA S.A.	1,680%
SIEMBRA	SUR SEGUROS DE VIDA S.A.	2,376%	SUR SEGUROS DE VIDA S.A.	1,800%
UNIDOS	TRAYECTORIA COMPAÑIA DE SEGUROS DE VIDA S.A.	2,310%	TRAYECTORIA COMPAÑIA DE SEGUROS DE VIDA S.A.	1,800%

CUADRO N° 9
SOLICITUDES DE BENEFICIOS
al 31 de Julio de 1995

FALLECIMIENTOS DENUNCIADOS:	987
INVALIDECES DENUNCIADAS:	315
INVALIDECES DENUNCIADAS DEL SIJP:	6999
INVALIDECES OTORGADAS DEL SIJP:	3021
JUBILACIONES ORDINARIAS:	23

CUADRO N° 10

TOTAL DE SÓLICITUDES DE AFILIADOS FALLECIDOS SEGÚN TIPO Y SEXO

FALLECIMIENTO DE AFILIADOS EN ACTIVIDAD	FALLECIMIENTO DE BENEFICIARIOS DE						TOTAL		TOTAL GENERAL
	JUBILACION ORDINARIA		TRANSITORIA		INVALIDEZ DEFINITIVA		HOMBRES	MUJERES	
	HOMBRES	MUJERES	HOMBRES	MUJERES	HOMBRES	MUJERES			
HOMBRES	682	0	0	5	0	0	687	50	737
MUJERES	50	0	0	0	0	0	0	0	0

CUADRO N° 11

PAGO DE PRESTACIONES

AFJP	JUBILACIÓN ORDINARIA	PENSIÓN POR FALLECIMIENTO	RETIRO TRANS. POR INVALIDEZ	RETIRO DEF. POR INVALIDEZ	TOTAL
ACTIVA		293.953,54			293.953,54
AFIANZAR		10.000,00			10.000,00
ANTICIPAR		9.030,00			9.030,00
ARAUCA BIT		8.814,32	1.005,10		9.819,42
CLARIDAD				0,00	0,00
CONSOLIDAR		287.622,61	544,40		288.167,01
DIGNITAS				0,00	0,00
ETHIKA				0,00	0,00
FECUNDA		109.338,23			109.338,23
FUTURA				0,00	0,00
GENERAR		31.642,00			31.642,00
JACARANDÁ				0,00	0,00
MÁS VIDA				0,00	0,00
MÁXIMA		208.731,86	3.539,92		212.271,78
NACIÓN		71.254,00			71.254,00
ORÍGENES		117.581,97			117.581,97
PATRIMONIO		5.325,53			5.325,53
PREVINTER		867.674,91	998,34		868.673,25
PREVISOL		681.918,58			681.918,58
PROFESIÓN				0,00	0,00
PRORENTA		13.824,15	1.252,44		15.076,59
SAN JOSÉ		70.220,00			70.220,00
SAVIA				0,00	0,00
SIEMBRA		84.767,00	3.945,00		88.712,00
UNIDOS		10.390,00	1.050,00		11.440,00
TOTAL		2.882.088,70	12.335,20		2.894.423,90

NOTA: Salvo para los casos de menores de 30 años los pagos de prestaciones son anticipos de las mismas

CUADRO N° II

PAGO DE PRESTACIONES

AFJP	JUBILACIÓN ORDINARIA	PENSIÓN POR FALLECIMIENTO	RETIRO TRANS. POR INVALIDEZ	RETIRO DEF. POR INVALIDEZ	TOTAL
ACTIVA		293.953,54			293.953,54
AFIANZAR		10.000,00			10.000,00
ANTICIPAR		9.030,00			9.030,00
ARAUCA BIT		8.814,32	1.005,10		9.819,42
CLARIDAD					0,00
CONSOLIDAR		287.622,61	544,40		288.167,01
DIGNITAS					0,00
ETHIKA					0,00
FECUNDA		109.338,23			109.338,23
FUTURA					0,00
GENERAR		31.642,00			31.642,00
JACARANDÁ					0,00
MÁS VIDA					0,00
MÁXIMA		208.731,86	3.539,92		212.271,78
NACIÓN		71.254,00			71.254,00
ORÍGENES		117.581,97			117.581,97
PATRIMONIO		5.325,53			5.325,53
PREVINTER		867.674,91	998,34		868.673,25
PREVISOL		681.918,58			681.918,58
PROFESIÓN					0,00
PRORENTA		13.824,15	1.252,44		15.076,59
SAN JOSÉ		70.220,00			70.220,00
SAYIA					0,00
SIEMBRA		84.767,00	3.945,00		88.712,00
UNIDOS		10.390,00	1.050,00		11.440,00
TOTAL		2.882.088,70	12.335,20		#####

NOTA: Salvo para los casos de menores de 30 años los pagos de prestaciones son anticipos de las mismas