

# A PREVIDÊNCIA SOCIAL E A REVISÃO CONSTITUCIONAL

LEVANTAMENTO BIBLIOGRÁFICO

Brasília, 1993

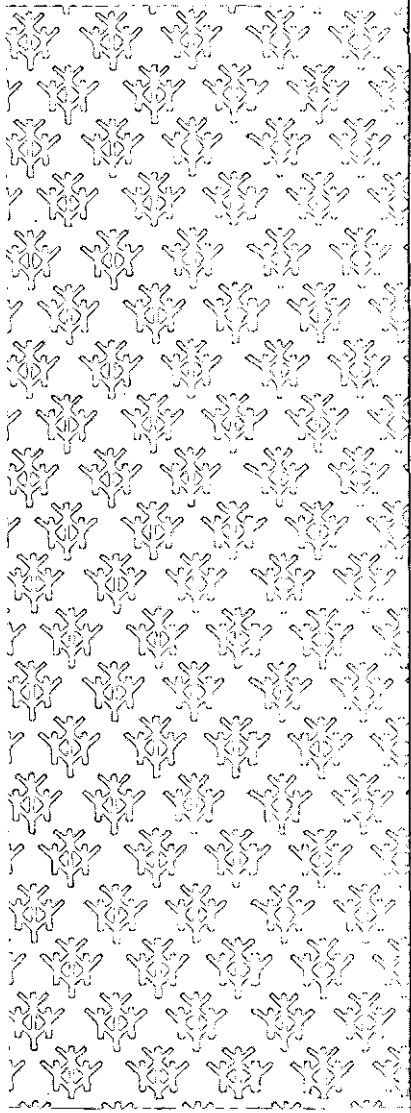

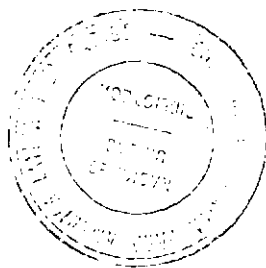

## **A PREVIDÊNCIA SOCIAL E A REVISÃO CONSTITUCIONAL**

30 MAR 1994 . 1

**LC/BRS/L.17**  
**Brasilia, 1993**

**MINISTÉRIO DA PREVIDÊNCIA SOCIAL (MPS)  
COMISSÃO ECONÔMICA PARA AMÉRICA LATINA E CARIBE (CEPAL)**

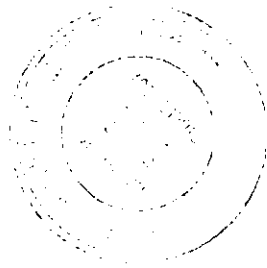

**A PREVIDÊNCIA SOCIAL E A REVISÃO CONSTITUCIONAL  
LEVANTAMENTO BIBLIOGRÁFICO**

**BRASÍLIA, 1993**

© 1993 - Convênio MPS/CEPAL

É permitida a reprodução total ou parcial desta obra desde que citada a fonte

Tiragem: 1500 exemplares

Edição: Comissão Econômica para América Latina e Caribe (CEPAL)

Escritório no Brasil

SBS - Ed. BNDES, 17º andar

70076-900 - Brasília - DF

Tel: (061) 321-3232

Fax: (061) 321-4247

Telex: 61.1697

Distribuição: Ministério da Previdência Social

Secretaria da Previdência Social

Coordenação Geral de Estudos Previdenciários e Sócio-Econômicos

Esplanada dos Ministérios, Bloco F, 6º andar, sala 646

70059-900 - Brasília - DF

Tel: (061) 317-5266

Fax: (061) 317-5408

Telex: 61.1805/1275

Impresso no Brasil/Printed in Brazil

*FICHA CATALOGRÁFICA*

B823 Brasil. Ministério da Previdência Social.

A. Previdência Social e a Revisão Constitucional: levantamento bibliográfico.- Brasília: CEPAL. Escritório no Brasil, 1993. 442 p.

"Convênio MPS/CEPAL"

I. Previdência Social-Levantamento Bibliográfico-Brasil I. Comissão Econômica para América Latina e Caribe II. Título

ISBN 12-6

CDD-016.368.4

## SUMÁRIO

PREFÁCIO.....	9
APRESENTAÇÃO.....	11

### PARTE I REFERÊNCIAS POR AUTOR E TIPO DE DOCUMENTO

Livros e Folhetos .....	17
Artigos .....	111
Relatórios de Pesquisa .....	171
Relatórios Oficiais .....	177
Discursos e Pronunciamentos .....	183
Textos para Discussão .....	189
Teses de Mestrado e Doutorado .....	195
Congressos, Simpósios, Seminários, etc.....	203
Periódicos de Previdência Social .....	209

### PARTE II REFERÊNCIAS POR AUTOR DOS PRINCIPAIS ASSUNTOS

Previdência Social .....	215
Política Social .....	247
Seguridade Social .....	255
Assistência Social .....	269
Assistência à Saúde .....	275
Legislação Previdenciária .....	289
Previdência Rural .....	337
Previdência do Servidor Público .....	349
Previdência Complementar Pública e Privada .....	355
Financiamento .....	365
Benefícios .....	379
Aposentadorias por Tempo de Serviço.....	399
Acidente de Trabalho.....	405
Reforma da Previdência.....	413
Gestão da Previdência.....	419

### ANEXO

LISTA DAS INSTITUIÇÕES MENCIONADAS COMO FONTE .....	427
LISTA DAS INSTITUIÇÕES QUE INTEGRAM A REDE PRODASEN .....	432
RELAÇÃO DAS SIGLAS UTILIZADAS.....	433
LISTA DE ABREVIATURAS.....	438
BIBLIOGRAFIA CONSULTADA.....	439





## **EQUIPE RESPONSÁVEL**

### **COORDENADORES:**

Beatriz Azeredo  
Economista - ELETROBRÁS cedida à Câmara dos Deputados  
Pesquisadora - Centro de Estudos de Políticas Públicas (CEPP/RJ)  
Consultoria/CEPAL

Helena S. Simões  
Bibliotecária - Consultoria/CEPAL

### **COLABORADORES:**

Maria Edileuza Teixeira Silva  
Economista - MPS/SPS/CEPS

Sônia Maria de Abreu Batista  
Analista de Informações - MPS/SPS/CEPS

Marcus Vinícius Moreira Rodrigues  
Analista de Sistema - DATAPREV

Iracema Pereira de Andrade  
Agente Administrativo - MPS/SPS/CEPS

Maria Tereza da Silva Anfretche - NEPP/UNICAMP

Guilherme Baptista da Silva Maia - IEI/UFRJ

### **DIGITADORES:**

Olga Sanchez Ferreira Molina  
Auxiliar de Administração - DATAPREV

Joaquim Cordeiro de Souza  
Auxiliar Técnico de Produção - DATAPREV

Santyno Mendes dos Santos Filho  
Técnico Controle da Produção - DATAPREV

Cleiciany Ferreira de Souza  
Fitotecária - DATAPREV

Vera Cruz Brandão  
Auxiliar Administração - DATAPREV



## A PREVIDÊNCIA SOCIAL E A REVISÃO CONSTITUCIONAL

### PREFÁCIO

É com grande satisfação que apresentamos à sociedade brasileira, através da presente publicação, os resultados de árduo trabalho de pesquisa e reflexão, realizado pelo Ministério da Previdência Social em conjunto com a Comissão Econômica das Nações Unidas para América Latina e Caribe (CEPAL), tendo por fulcro os grandes temas em matéria previdenciária.

Esta coleção é constituída de três partes e a nossa expectativa é de que este material possa tornar-se importante fonte de subsídios para os debates relativos à reforma da Previdência Social, um dos itens mais apaixonantes da agenda da revisão constitucional.

Da primeira parte consta um conjunto de depoimentos de renomados especialistas das mais diversas áreas do conhecimento - economistas, juristas, sociólogos, cientistas políticos, demógrafos - que, sob um enfoque multidisciplinar, buscam identificar as deficiências do modelo previdenciário adotado, as suas perspectivas e as alternativas existentes. Em seguida, é apresentado um levantamento completo da bibliografia existente sobre Previdência Social no Brasil, que deve constituir um roteiro para todos que estudam e pensam o assunto. Por fim, apresentamos estudos realizados com total independência por destacados nomes da intelectualidade brasileira sobre alguns dos aspectos mais candentes do atual sistema.

Estamos convictos de que damos um passo decisivo no sentido de reaproximar o Ministério da Previdência Social do mundo acadêmico brasileiro, criando as condições para resgatar a capacitação técnica necessária para a adequada formulação de políticas públicas e uma gestão eficiente e eficaz do sistema.

Por outro lado, cremos também que os desafios da Previdência não são atinentes apenas a um governo, a um partido ou a um ministro, mas ao conjunto da sociedade. Vale assinalar que a Previdência Social é um dos pactos de maior repercussão social e econômica em qualquer comunidade, que implica responsabilidade e solidariedade não apenas entre os cidadãos de uma mesma geração, mas também porque engendra compromissos para as futuras gerações.

Não temos dúvida de que o extraordinário esforço gerencial ora em curso é fundamental para assegurar que a Previdência Social atenda tempestivamente aos anseios de seus segurados e dependentes, mas isto não obscurece o fato de que, por ocasião da revisão constitucional,

teremos que refletir sobre algumas grandes questões. Poderíamos, talvez, sintetizá-las em um roteiro preliminar e tentativo.

Primeiramente, temos que buscar formas mais adequadas de ajustar as fontes de financiamento ao dinamismo e às peculiaridades de cada um dos componentes da seguridade social, procurando, por um lado, assegurar o equilíbrio do sistema em diversos horizontes temporais e, por outro, superar os efeitos nocivos, em nível macroeconômico, do esquema de custeio vigente.

Há um aspecto organizacional, relacionado à necessidade de estruturação de uma Previdência pública, mas não governamental, submetida ao controle dos agentes sociais, co-partícipes de sua gestão, que viabilize administrações profissionalizadas e evite solução de continuidade das políticas implementadas.

Outro aspecto vincula-se à necessidade de corrigir possíveis distorções distributivas engendradas pelo plano de benefícios, almejando maior equidade social.

Por fim, precisamos definir um sistema misto, que ajuste de modo complementar ao sistema público a atuação da iniciativa privada, sem prejuízo da população pobre, incapaz de realizar um esforço de poupança individual.

Concluímos reafirmando nosso profundo otimismo e nossa confiança de que o povo brasileiro decidirá com maturidade, através do Congresso Nacional, por uma Previdência Social justa e equilibrada, capaz de superar os obstáculos dos anos vindouros.

ANTÔNIO BRITTO  
MINISTRO DA PREVIDÊNCIA SOCIAL

## APRESENTAÇÃO

Este levantamento bibliográfico reúne os diversos trabalhos que tratam da Previdência Social no Brasil, classificados por tipo de documento e também por principais assuntos abordados, como um dos objetivos do convênio existente entre o Ministério da Previdência Social e a Comissão Econômica das Nações Unidas para América Latina e Caribe (CEPAL). A tarefa de catalogação e organização da publicação esteve sob a responsabilidade de Beatriz Azeredo, economista e pesquisadora do Centro de Estudos de Políticas Públicas (CEPP), e de Helena Simões, responsável pela Biblioteca do Ministério da Previdência e Assistência Social, no período de 1975 a 1990.

A pesquisa que precedeu a organização deste livro teve como meta a realização de um levantamento, o mais completo possível, de todos os documentos produzidos sobre o tema. Assim, buscou-se incorporar, inicialmente, as referências que reúnem os acervos das bibliotecas dos Ministérios, do Congresso Nacional e de outros órgãos governamentais, disponíveis através de terminais de computador, em cada uma das instituições que integram a Rede PRODASEN. Ao mesmo tempo, foram feitas visitas aos principais centros de pesquisa de Brasília, Rio de Janeiro e São Paulo, incluindo universidades, órgãos governamentais e outras instituições de pesquisa. Por fim, procurou-se ampliar a abrangência do levantamento, através de contatos com todos os centros da Associação Nacional de Centros de Pós-Graduação em Economia (ANPEC), com diversos institutos da Associação Nacional de Pós-Graduação e Pesquisa em Ciências Sociais (ANPOCS), e ainda com instituições cujas áreas de interesse são comuns às da Previdência Social. O retorno desses contatos foi altamente satisfatório, permitindo tomar conhecimento de diversos trabalhos ainda não disponíveis para o público em geral, como teses de mestrado e doutorado, relatórios de pesquisa e textos para discussão.

A etapa seguinte de pesquisa compreendeu um trabalho exaustivo de seleção, ordenação e classificação de todo o material levantado. A partir daí, foi possível organizar o levantamento da seguinte forma:

Na primeira parte são apresentadas as referências por autor, organizadas segundo a natureza do trabalho: livros e folhetos, teses de mestrado; artigos; periódicos de previdência; textos para discussão; seminários e congressos. Ao final de cada título, estão indicados os locais onde pode ser encontrada cada uma das publicações. A lista das instituições mencionadas como fonte de consulta se encontra em anexo.

Na segunda parte do levantamento, as diversas publicações foram classificadas segundo os assuntos abordados, tais como: seguridade social, benefícios, financiamentos, servidor público, previdência complementar, etc. Cabe ressaltar que, em face do número de referências e da dispersão do material, esta organização foi feita exclusivamente a partir dos títulos dos trabalhos. Apesar da grande margem de imprecisão que este tipo de procedimento acarreta, optou-se por fazê-lo, tendo em vista os ganhos em termos de consulta e de identificação do material desejado.

Por fim, cabe chamar a atenção para as dificuldades próprias de um trabalho desta natureza. Entretanto, o resultado desta pesquisa pode ser considerado bastante satisfatório, acreditando-se que esta primeira versão possa ser de grande utilidade para os pesquisadores e técnicos envolvidos com a Previdência Social, servindo como referência para trabalhos de pesquisa e troca de experiências entre as diversas instituições. Esta bibliografia está informatizada para consultas específicas, que podem ser solicitadas através da Coordenação Geral de Estudos Previdenciários e Sócio-Econômicos do Ministério da Previdência Social. Igualmente, prevê-se a atualização das informações e, nesse sentido, espera-se contar com a colaboração dos usuários e centros de pesquisas para o aperfeiçoamento de futuras edições deste levantamento bibliográfico.

Escritório no Brasil  
Comissão Econômica das Nações Unidas  
para América Latina e Caribe

Coordenação Geral de Estudos  
Previdenciários e Sócio-Econômicos  
Ministério da Previdência Social

**PARTE I**  
**REFERÊNCIAS POR AUTOR E TIPO DE DOCUMENTO**





## **LIVROS E FOLHETOS**



- A **CRISE moral e financeira da Previdência Social**. Sao Paulo, Difel, 1985. FONTE(S): ABRAPP.
- A **IMUNIDADE tributária das entidades fechadas de previdencia privada**. Sao Paulo: Resenha Tributária, 1985. 321 p. FONTE(S): REDE-PRODASEN.
- A **POLITICA social em tempos de crise: articulaçao institucional e descentralizaçao: relatório de andamento: Projeto de investigaçao**. fev./1988. (Convênio Ministério da Previdencia e Assistência Social/Comissao Economica para a América Latina e Caribe. FONTE(S): REDE-PRODASEN/MPS-CEPS.
- A **PREVIDENCIA social no Brasil: informativo sobre a evoluçao histórica dos beneficios**. Brasilia: MPAS, 1980. 1 v. il. FONTE(S): REDE-PRODASEN.
- A **PREVIDENCIA supletiva e o fundo de pensao empresarial: Leis 6. 453/77 e Lei 6.462/77, Decreto 81.240/78, Resoluçao 460/78**. Sao Paulo: LTR, 1978. 154 p. FONTE(S): REDE-PRODASEN.
- ABEN-ATHAR, Jacinto. Esboço de vocabulário da seguridade social**. Rio de Janeiro: MTIC, 1954. 48 p. FONTE(S): REDE-PRODASEN.
- ABRANCHES, Fernando Figueiredo de. A crise institucional da previdência social**. Brasilia: Dom Quixote, 1983. 230 p. FONTE(S): REDE-PRODASEN/AEUDF/CEUB/REDE-PRODASEN
- ABRANCHES, Fernando Figueiredo de. Do seguro mercantilista de acidentes de trabalho ao seguro social: renovação constitucional**. Sao Paulo: Sugestoes Literárias, 1974. 276 p. FONTE(S): REDE-PRODASEN.
- ABRANCHES, Sérgio Henrique Hudson. A política da previdência e depois**. Rio de Janeiro: IUPERJ, 1984. 30 p. FONTE(S): IPEA/IUPERJ.
- ABREU, Renato Salles. Da exaustao da via recursal da Previdência Social como pré-requisito das ações acidentárias**. Tese aprovada no 4. Encontro dos Tribunais de Alçada. 21 a 28/09/1975, Curitiba. FONTE(S): REDE-PRODASEN. Encontro dos Tribunais de Alçada, Curitiba, 21 a 28/09/1975.). FONTE(S): REDE-PRODASEN/FGV-RJ
- ABREU, Renato Salles. Da exaustao da via recursal da previdencia social como pre-requisito das ações acidentárias**. FONTE(S): REDE-PRODASEN.
- AGUIAR, Nildo. Ensino médico e previdência social**. Sao Paulo: ABEM, 1974. 8 p. FONTE(S): UERJ.
- ALBUQUERQUE, Joao Batista. Contribuições de empresas à previdência social: conceito, prazo de prescriçao**. Recife: Pool, 1987. 125 p. FONTE(S): REDE-PRODASEN.
- ALBUQUERQUE, Marcos Cintra Cavalcanti de. A questao da previdencia e os aposentados**. Brasilia: Instituto Tancredo Neves, 1987. 7 p. (Cadernos

- Liberais, 46). FONTE(S): REDE-PRODASEN.
- ALBUQUERQUE, Marta Lúcia Ponte de. **Aposentadoria por tempo de serviço.** Brasília: CD/Coord. Publ., 1992. 16 p. (Estudos da Assessoria Legislativa, 5). FONTE(S): REDE-PRODASEN.
- ALBUQUERQUE, Marta Lúcia Ponte de. **Informações básicas sobre a previdência social.** Brasília: CD/Coord. de Publ., 1991. 18 f. (Estudos da Assessoria Legislativa, 61). FONTE(S): REDE-PRODASEN.
- ALBUQUERQUE, Marta Lúcia Ponte de. **O empregador rural na nova legislação previdenciária.** Brasília: CD/CP., 1992. 8 f. (Estudos da Assessoria Legislativa, 46). FONTE(S): REDE-PRODASEN.
- ALBUQUERQUE, Wellington C. L. **Hipótese em que o servidor público deixa de ser regido pela CLT e passa a ser estatutário.** [S. l. : s. n.]: FONTE(S): REDE-PRODASEN.
- ALCKMIN FILHO, Geraldo. **A nova previdência social.** Brasília: [s. ed.], 1991. 10 p. FONTE(S): REDE-PRODASEN.
- ALEXANDRE, Francisco. **Estudos de legislação social.** Rio de Janeiro: [S. ed.], 1930. 168 p. FONTE(S): REDE-PRODASEN.
- ALLY, Rimundo Cerqueira. **Normas previdenciárias no direito do trabalho: de acordo com as inovações da CF/88 sobre a seguridade social e FGTS.** São Paulo: IOB, 1991. 294 p. FONTE(S): REDE-PRODASEN.
- ALMEIDA, Isis de. **Curso de legislação do trabalho.** São Paulo: Sugestões literárias, 1977. 575 p. FONTE(S): REDE-PRODASEN.
- ALMEIDA, Isis. **A previdência social.** [S. l. : s. n.]. FONTE(S): REDE-PRODASEN.
- ALMEIDA, Sandra Cristina F. de. **As contribuições sociais de empregadores e trabalhadores: repercussões sobre o mercado de trabalho e grau de evasão.** Brasília: IPEA, fev. 1992. 53 p. (Documento de Política/IPEA, 8). FONTE(S): IPEA/UnB/BNDES/REDE-PRODASEN
- ALMIRO, Affonso. **A previdência supletiva no Brasil.** São Paulo: LTr, 1978. 231 p. FONTE(S): REDE-PRODASEN/AEUDF/UnB
- ALMIRO, Afonso. **Princípios de direito previdenciário.** Rio de Janeiro: IBDF, 18 p. FONTE(S): MPS.
- ALQUERES, H., CALVET, D. S. **Aspectos peculiares à previdência social.** 1979. (Livro). FONTE(S): IPEA.
- ALVARENGA, Tasso de Vasconcellos. **O trabalho na previdência social.** Rio de Janeiro: Ed. Nacional de Direito, 1957. FONTE(S): REDE-PRODASEN /BNDES.

- ALVES, A. A função social do seguro de acidentes de trabalho. Industriários 9, jun. 1949. FONTE(S): REDE-PRODASEN.
- ALVES, Aluizio. Lei orgânica da previdência social. 2. ed. Rio de Janeiro: Câmara dos Deputados, 1953. 352 p. FONTE(S): REDE-PRODASEN.
- ALVES, Ivan Dias Rodrigues, MALTA, Christovao Piragibe Tostes. Você conhece direito do trabalho. Rio de Janeiro: Rio, 1978. FONTE(S): BNDES.
- ALVES, Joao. A previdência social através dos tempos. Brasília: CD/CP, 1974. 281 p. FONTE(S): REDE-PRODASEN.
- ALVES, Zélia M. C., SANTOS, Alexandre C. de A., BARATTA, Tereza C. B. Assistência Social: bases para reformulação. Subsídios para estudo Brasil anos 90. A questão social. Ago./89. 59 p. FONTE(S): REDE-PRODASEN.
- ALVIM, Pedro. Política brasileira de seguros. São Paulo: EMTS, 1980. 362 p. FONTE(S): FGV-EAESP.
- AMARAL, J. Campos do. Previdência social. [s. l.]: INPS, 1959. FONTE(S): INSS-SDI.
- ANDRADE, Ivany Conceição Delgado da. O idoso na sociedade brasileira: diagnóstico preliminar. 58 p. (Série Assistência Social, 1). FONTE(S): REDE-PRODASEN.
- ANDRADE, Joao Descamps de. Trabalho e previdência social: O INPS na cidade e no campo: manual prático. Rio de Janeiro: Forense, 1972. 424 p. FONTE(S): REDE-PRODASEN.
- ANDRADE, Joao Deschamps de. Trabalho e previdência social: O INPS na cidade e no campo. [s.n.t.]. FONTE(S): INSS-SDI.
- ANDRADE, Sílvia Nascimento. A crise da previdência social e seus reflexos na assistência médica. Brasília: Senado Federal, 1983. 1 v. Documento apresentado à Comissão Parlamentar de Inquérito do Senado Federal sobre a Previdência Social em 1983. FONTE(S): REDE-PRODASEN/NEPP.
- ANUARIO Decisório Trabalhista: Coletânea da Jurisprudência Trabalhista e previdenciária. Curitiba: Decisório Trabalhista, 1987. 196 p. Título da Capa: Jurisprudência Trabalhista. Anuário de 1987. FONTE(S): REDE-PRODASEN.
- ANUARIO Decisório Trabalhista: Coletânea da Jurisprudência Trabalhista e Previdenciária. Curitiba: Decisório Trabalhista, 1982. 240 p. FONTE(S): REDE-PRODASEN.
- ANUARIO Decisório Trabalhista: Coletânea da Jurisprudência Trabalhista e

- Previdenciária. Curitiba: Decisório Trabalhista, 1988. 215 p. FONTE(S): REDE-PRODASEN.
- ANUARIO do Trabalho e da Previdência. Rio de Janeiro: EDITAS, 1973. 486 p. FONTE(S): UnB.
- AROUCA, António Sérgio da Silva. O complexo previdenciário de assistência médica. [S.l.: s.n.]. 533 p. il. FONTE(S): MIN. SAÚDE-CD.
- ARRUDA, Katia Magalhaes. Os recolhimentos previdenciários nos acordos trabalhistas. [S. l. : s. n.]. FONTE(S): REDE-PRODASEN.
- ARRUDA, Maria Thereza Pero Ferraz de. Manual prático da previdência social. Sao Paulo: Publicações Associadas Paulista, 1976. 393 p. il. FONTE(S): REDE-PRODASEN.
- ARZUA, Heron. Contribuição ao estudo dos tributos parafiscais: o tributo previdenciário rural. Sao Paulo: Resenha Tributária, 1974. 98 p. FONTE(S): REDE-PRODASEN.
- AS PREFEITURAS Municipais e a previdência social. Brasília: MPAS, 1988. 16 p. FONTE(S): REDE-PRODASEN.
- ASPECTOS Jurídicos da nova previdência . Sao Paulo: LTr, 1980. FONTE(S): ABRAPP-CDI.
- ASPECTOS Jurídicos da nova Previdência. Sao Paulo LTr, 1980. FONTE(S): ABRAPP.
- ASSIS, Armando de Oliveira. A involução da previdência social no Brasil. Rio de Janeiro: IAPI, 1959. 5 p. Separata da Revista Industriários, n. 70. FONTE(S): REDE-PRODASEN.
- ASSIS, Armando de Oliveira. Compendio de seguro social: teoria geral, legislação brasileira. Rio de Janeiro: FGV, 1963. 245 p. FONTE(S): REDE-PRODASEN/UnB/AEUDF/CEUB.
- ASSIS, Armando de Oliveira. Compendio de seguro social: teoria, legislação brasileira. Rio de Janeiro: FGV, 1963. FONTE(S): FUNENSEG.
- ASSOCIAÇÃO BRASILEIRA DAS ENTIDADES FECHADAS DE PREVIDENCIA PRIVADA. Cenários da previdência social e reflexos para os fundos de pensão. Sao Paulo: ABRAPP,[199?] 83 p. il. FONTE(S): REDE-PRODASEN.
- ASSOCIAÇÃO BRASILEIRA DE PREVIDENCIA PRIVADA. Fundos de pensão no Brasil. Sao Paulo: ABRAPP, 1988. 17 p. FONTE(S): REDE-PRODASEN.
- ASSOCIAÇÃO BRASILEIRA DE PREVIDENCIA PRIVADA: Anais do CBEPPP. Sao Paulo: ABRAPP, 1984. FONTE(S): FIOCRUZ.
- ASSOCIAÇÃO BRASILEIRA DE PREVIDENCIA SOCIAL. Relação dos associados. Sao Paulo: ABRAP, 1989. 60 p. FONTE(S): REDE-PRODASEN.

- ASSOCIAÇÃO DE DIPLOMADOS DA ESCOLA SUPERIOR DE GUERRA. Delegacia Regional de Minas Gerais. Políticas e estratégias para a previdência social: estudo atual e prospectivo das aposentadorias. Grupo de Trabalho n. 11. Belo Horizonte: ADESG/Delegacia Reg. M.G, 1990. FONTE(S): REDE-PRODASEN
- ASSOCIAÇÃO NACIONAL DOS FISCAIS DAS CONTRIBUIÇÕES PREVIDENCIARIAS. A seguridade social nos anos 90: painel: 40 anos. Brasília: ANFIP. 1 v. FONTE(S): REDE-PRODASEN.
- ASSOCIAÇÃO NACIONAL DOS FISCAIS DAS CONTRIBUIÇÕES PREVIDENCIARIAS. Planos de benefícios da previdência social: lei, regulamento e legislação complementar. Brasília: ANFIP, 1992. FONTE(S): UERJ/MPS-CEPS.
- ASSOCIAÇÃO NACIONAL DOS FISCAIS DAS CONTRIBUIÇÕES. Previdenciárias: Planos de custeio da previdência social. Brasília: ANFIP, 1992. FONTE(S): ANFIP.
- ASSOCIAÇÃO PAULISTA DE PESSOAL - APAP. Análise Sistema de complementação de benefícios. Sao Paulo: 280 p. Mimeo. (Panorama Brasileiro). FONTE(S): MPS-CEPES.
- ATALIBA, Geraldo. Cota de previdência e autonomia municipal. Sao Paulo: Imp. Oficial do Estado, 1966. 41 p. FONTE(S): REDE-PRODASEN.
- ATHAR NETO, Aben, TEIXEIRA, Jacyntho. Curso de previdência social: programa da cátedra de direito do trabalho da Universidade do Brasil. Prefácio de Javert de Souza Lima. Rio de Janeiro: 1964. 209 p. FONTE(S): REDE-PRODASEN/UnB/UERJ-IMS
- ATHAR NETO, Aben. Curso de previdência social: programa da cátedra de direito do trabalho na Universidade do Brasil. Rio de Janeiro: Record, 1961. 177 p. FONTE(S): REDE-PRODASEN.
- AZEVEDO, Maria Emilia Rocha Mello de, OLIVEIRA, Francisco Eduardo Barreto. Previdência social. Brasília: IPEA/IPLAN, 1984. 100 p. FONTE(S): FUNDAP/IPEA.
- AZEVEDO, Maria Emilia Rocha Mello de. Nota sobre alternativas para distribuição dos empregados para a previdência social. Brasília: IPEA/IPLAN, CNRH, 1979. FONTE(S): IPEA.
- AZEVEDO, Maria Emilia Rocha Mello de. Subsídios à reflexão sobre a previdência social no Brasil. 1984. FONTE(S): IPEA.
- BENEFÍCIOS da previdência social. Brasília: INPS, [197?]. 83 p. FONTE(S): REDE-PRODASEN.
- BAILLY, Gustavo Adolpho. Legislação social brasileira. Rio de Janeiro: A Noite, 1933. 165 p. Contem a legislação federal brasileira sobre

- funcionarios publicos. FONTE(S): REDE-PRODASEN.
- BALERA, Wagner. A seguridade social na Constituição de 1988. Sao Paulo: Revista dos Tribunais, 1989. 133 p. FONTE(S): REDE-PRODASEN.
- BALERA, Wagner. A previdencia social e as filas. (S. 1. : s. n.]. FONTE(S): REDE-PRODASEN.
- BALERA, Wagner. A seguridade social na Constituição de 1988. Sao Paulo: Rev. dos Tribunais, 1969. FONTE(S): ABRAPP-CDI/AEUDF/CEUB.
- BALERA, Wagner. As contribuicoes sobre o faturamento e sobre o lucro: quem deve cobrá-las?. FONTE(S): REDE-PRODASEN.
- BALERA, Wagner. Características do regime penal previdenciário. Rio de Janeiro: IBDP, 1984. FONTE(S): MPS.
- BALERA, Wagner. Custeio: as prioridades para a previdencia social. [S. 1. : s. n.]. Tese apresentada ao 3. Congresso Brasileiro de Previdência Social e reproduzida no jornal do Congresso editado pela LTr. FONTE(S): REDE-PRODASEN.
- BALERA, Wagner. A seguridade social na Constituição de 1988. Sao Paulo: Revista dos Tribunais, 1989. FONTE(S): ABRAPP.
- BANCO INTERAMERICANO DE DESENVOLVIMENTO. Progresso sócio-econômico na América Latina. Parte especial: seguridade social: Relatório 1991. Washington, D. C., BID, c 1991. 328 p. FONTE(s): REDE-PRODASEN/MPS/CEPS/BID/BRA.
- BARATA, Júlio de Carvalho. A política social da revolução. Brasília: MTPS, 173 p. FONTE(S): REDE-PRODASEN.
- BARBOSA, Eni Maria Monteiro. O processo de regulamentação da assistência social: avanços e retrocessos. IPEA (Texto para discussao, 222). FONTE(S): REDE-PRODASEN/MPS-CEPS.
- BARROS JUNIOR, Cássio de Mesquita. Previdência social rural. Sao Paulo: Universidade de Sao Paulo, Faculdade de Direito, 1972. 175 p. FONTE(S): REDE-PRODASEN.
- BARROS JUNIOR, Cássio de Mesquita. Previdência social urbana e rural. Sao Paulo: Saraiva, 1981. 234 p. il. FONTE(S): REDE-PRODASEN/FGV-EAESP/AEUDF/CEUB.
- BARROS JUNIOR. Cássio de Mesquita. Previdência social urbana e rural. Sao Paulo: Saraiva, 1981. 234 p. il. FONTE(S): REDE-PRODASEN/FGV.
- BARROS, José Augusto Cabral de. A medicalização da clientela previdenciária. Sao Paulo: [S. n.], 1982. 176 p. FONTE(S): MIN. SAUDE-CD.



- BARROS, Octávio de. *Seguridade e competitividade*. IPEA. Jul. 1992, 39 p. FONTE(S): MPS/CEPS.
- BASTOS, Murillo Villela. *Saúde e previdência social no Brasil: o impacto da previdência social na organização dos serviços médicos*. *Revista de Administração Pública*. v. 13, n. 4, p. 95-116, out/dez, 1979. FONTE(S): REDE-PRODASEN/EBAP-FGV.
- BELTRAO, Kaizô IWAKAMI, OLIVEIRA, Francisco Eduardo Barreto de. *Uma análise comparativa de alguns resultados do suplemento da Previdência do PND - 83 e dados da DATAPREV*. Inclui: SAWYER, Diana oya. PNAD's em foco, anos 80. Contagem/MG, ABEP, ( s. d. ). P. 153 - 182. FONTE(S): MPS/CEPS/IPEA.
- BERNARDES, Maury Rouede. *Segurança e higiene do trabalho*. Rio de Janeiro: Lerfixa, 1972. 40 p. FONTE(S): REDE-PRODASEN.
- BESERRA, Bernadete de Lourdes Ramos. *Diários de sombra e de luzes: um estudo sobre os aposentados rurais*. 1989. 265 p. FONTE(S): REDE-PRODASEN.
- BOISSON, Carlos Victor. *Estudos das fórmulas e tarifas do monte-pio geral*. Rio de Janeiro: Leuzinger, 1881. 81 p. FONTE(S): REDE-PRODASEN.
- BOMFIM, B. Calheiros. *A crise previdenciária*. Rio de Janeiro: Ed. Trabalhistas, 1982. 67 p. FONTE(S): REDE-PRODASEN.
- BOMFIM, B. Calheiros. *A crise previdenciária*. Rio de Janeiro: Trabalhistas, 1982. 67 p. Conteúdo Parcial: Lei 6950 de 04/11/1981, Decreto criando o CONASP e Decreto-Lei 1910 de 29.12.81. FONTE(S): REDE-PRODASEN.
- BONFIM, Benedito Calheiros, 1918. *Nova lei previdenciária; lei n. 5.890, de 8/6/1973*. Rio de Janeiro: ED. trabalhistas, 1973. 55 p. FONTE(S): REDE-PRODASEN.
- BORGES, D. R. *Seguro social no Brasil*. Sao Paulo [s. n.], 1948. FONTE(S): REDE-PRODASEN.
- BORGES, Delane, PIRES, A. C. *Ministério da saúde, previdência e assistência social: uma solução*. Rio de Janeiro: [s. n.], 1978. 37 p. FONTE(S): FUNDAP/MIN. SAÚDE-CD/REDE-PRODASEN.
- BORGES, Lineu Escorel. *Aposentadoria de membro do Ministério Público da União: opção de regime jurídico*. Recife: [ s. n. ), 1989. 24 p. FONTE(S): REDE-PRODASEN.
- BRASIL. *Leis etc. Regulamentos dos benefícios e do custeio da previdência social*. Decreto n. 83080, de 24 de janeiro de 1979, Decreto n. 83081, de 24 de janeiro de 1979. Sao Paulo: Atlas, 1979. 323 p. il. FONTE(S):

REDE-PRODASEN.

- BRASIL. Leis etc. Sistema nacional da previdência social: Lei n. 6.439 de 01.09.77. Salvador: Legislação e Jurisprudência Fiscal, 1977. 22 p. Separata n. 05/77 de legislação e jurisprudência fiscal. FONTE(S): REDE-PRODASEN.
- BRAGA DE PAULA, S. G. Saúde e previdência. CEBES-HUCITEC, Sao Paulo: 1981. FONTE(S): IEI/UFRJ.
- BRAGA, José Carlos de Souza, PAULA, Sérgio Goes de. Saúde e previdência: estudos de política social. Sao Paulo: Hucitec/CEBES, 1981. 226 p. FONTE(S): NEPP/MIN. SAUDE-CD/UNICAMP-IE/CEUB/REDE-PRODASEN.
- BRAGA, José Carlos de Souza. Saúde e previdência: estudos de política social. 2. ed. Sao Paulo: [s. n.], 1986. 224 p. (Saúde em Debate). Bibliografia: 9. 215-218. FONTE(S): FEE-BIBL.
- BRAGA, Leopoldo. As garantias do ato jurídico perfeito adquirido, na aposentadoria funcional. Rio de Janeiro: [S. ed.], 1978. 224 p. FONTE(S): REDE-PRODASEN.
- BRAGA, Marigildo de Camargo. Ação de acidentes do trabalho. [S.l. : s.n.]. FONTE(S): REDE-PRODASEN.
- BRAGA, Wilson. Quando falar é preciso. Brasília: CD, 1978, 118 p. il. FONTE(S): REDE-PRODASEN.
- BRANCO, Elcir Castello. Segurança social e seguro social. Sao Paulo: Livraria e Editora Universitária de Direito LTDA, 1975. FONTE(S): INSS-SDI.
- BRANDAO, Adelino. A previdência social e o direito do trabalho: rumo a seguridade social. Sao Paulo: Julex, 1988. 197 p. FONTE(S): REDE-PRODASEN.
- BRANDAO, Alonso Caldas, 1908. Repertório da previdência social : notícia histórica, legislação. Rio de Janeiro: A. Coelho Branco, 1953. 468 p. il. (Coleção de Códigos e Leis Vigentes, 8). FONTE(S): REDE-PRODASEN.
- BRASIL - Ministério da Previdência e Assistência Social / Comissão Econômica para América Latina. A política social em tempo de crise: articulação institucional e descentralização. Brasília: 1989. 225 p. (Economia e Desenvolvimento, 4). FONTE(S): MPS-CEPS/CEPAL.
- BRASIL Ministério Trabalho e Previdência Social. Novo plano de benefícios da previdência social. Brasília: julho 1991, 32 p. FONTE(S): MPS.
- BRASIL, Joao de Oliveira. Período de carência e cálculo de benefícios. Salvador: Legislação e Jurisprudência Fiscal, 1979. 22 p. (Separata de Legislação e Jurisprudência Fiscal, 5 1979). FONTE(S): REDE-PRODASEN.

BRASIL. Ministério da Previdência e Assistência Social. *Previdência social em Itaipu*. Brasília: [s. ed.], 1973. 132 p. FONTE(S): UnB.

BRASIL. Ministério da Previdência e Assistência Social. *Escola também para os meninos de rua*. 2. ed. Brasília: 1987. 23 p. Na capa: Projeto alternativas de atendimento aos menores de rua. FONTE(S): REDE-PRODASEN.

BRASIL. *A previdência social brasileira*. Brasília: Ministério da Previdência e Assistência Social, 1980. 97 p. il. color. FONTE(S): REDE-PRODASEN.

BRASIL. *Rumos da Nova Previdência*. Brasília: MPAS, 1986. FONTE(S): UnB/MPS.

BRASIL. Congresso. Câmara dos Deputados Comissão de Seguridade Social e Família. *Notas taquigráficas da Reunião da Comissão de Seguridade Social e Família da Câmara dos Deputados, realizada em 04/04/91*. Convidado: Antônio Rogério Magri. Brasília: [s. n.], 1991. 70 p. Notas não revisadas. FONTE(S): REDE-PRODASEN.

BRASIL. Congresso. Câmara dos Deputados. *Curso sobre direito previdenciário*. Brasília: CD/CDI, 1978. 489 p. FONTE(S): UnB/AEUDF/INSS-SDI/REDE-PRODASEN.

BRASIL. Congresso. Câmara dos Deputados. *Direitos dos aposentados da União: projeto de Lei n. 256, de 1975*. Santos: Graf. São Vicente, [s.d.]. 50 p. il. FONTE(S): REDE-PRODASEN.

BRASIL. Congresso. Câmara dos Deputados. *Lei orgânica da saúde: projeto aprovado pela Comissão de Saúde, Previdência Social da Câmara dos Deputados*. Brasília: Conselho Nacional de Secretários Municipais de Saúde, 1990. 1 v. FONTE(S): REDE-PRODASEN.

BRASIL. Congresso. Câmara dos Deputados. *Subcomissão de arrecadação e fiscalização da comissão parlamentar mista de inquérito, destinada a apurar irregularidades na previdência social*. Brasília, maio/1991. 51 p. Presidente: Deputado Eduardo Jorge. Relator: Deputado Luiz Carlos Hauly. FONTE(S): MPS.

BRASIL. Congresso. Comissão Parlamentar Mista de Inquérito destinada a investigar irregularidades na Previdência Social. *Notas taquigráficas da Reunião da CPI - Previdência realizada em 11/04/91*. Depoente: José Arnaldo Rossi. FONTE(S): REDE-PRODASEN.

BRASIL. Congresso. Comissão Parlamentar Mista de Inquérito destinada a investigar irregularidades na Previdência Social. *CPI da Previdência: Relatório final*. Relator: Maurílio Ferreira Lima. Brasília: CN, 1991. 39 p. FONTE(S): REDE-PRODASEN.

- BRASIL. Congresso. Comissão Parlamentar Mista de Inquérito destinada a investigar irregularidades na Previdência Social. Notas taquigráficas da Reunião da CPI - Previdência realizada em 09/04/91. Depoentes: Wolney Abreu Avila e Arthur Carlos da Silva. Brasília: [s. n. ], 1991. 71 p. FONTE(S): REDE-PRODASEN.
- BRASIL. Congresso. Comissão Parlamentar Mista de Inquérito destinada a apurar fraudes na Previdência Social. Subcomissão de outros benefícios, acidentes de trabalho e legislação. CPI da Previdência Social: subcomissão de outros benefícios, acidentes de trabalho e legislação: Relatório. Relator: Reinhold Stephanes. FONTE(S): REDE-PRODASEN.
- BRASIL. Constituição (1946). Emendas a Constituição de 1946 n. 11: estabilidade financeira da previdência social. Brasília: Câmara dos Deputados, 1970. 160 p. (Documentação Constitucional). Encadernado com as emendas 15 e 16. FONTE(S): REDE-PRODASEN.
- BRASIL. Departamento Administrativo do Serviço Público. O Servidor público e seu regime de aposentadoria. Rio de Janeiro: Imprensa Nacional, 1948. 296 p. il. FONTE(S): REDE-PRODASEN.
- BRASIL. Leis etc. A nova previdência social: toda a nova legislação de previdência social, o novo regulamento da previdência social, texto atual, e consolidado da lei orgânica da previdência social. Rio de Janeiro: Auriverde, 1975. 786 p. il. FONTE(S): REDE-PRODASEN.
- BRASIL. Leis etc. Lei orgânica da seguridade social; planos de custeio e de benefícios da previdência social. São Paulo: Atlas, 1991. 107 p. FONTE(S): REDE-PRODASEN.
- BRASIL. Leis etc. Legislação empresarial básica: Trabalho e previdência social. Porto Alegre: Síntese, 1980. 2072 p. FONTE(S): REDE-PRODASEN.
- BRASIL. Leis etc. Previdência social: legislação atual, com as alterações até 31/12/1957. Rio de Janeiro: MTIC, 1958. 268 p. (Coleção Lindolfo Collor). FONTE(S): REDE-PRODASEN.
- BRASIL. Leis etc. Consolidação das leis da previdência social: INPS. 6. ed. São Paulo: Mapa Fiscal, 1973. 2 v. il. (Biblioteca Mapa Fiscal). FONTE(S): REDE-PRODASEN.
- BRASIL. Leis etc. Consolidação das leis da previdência social e legislação complementar. São Paulo: Atlas, 1986. 551 p. (Biblioteca Legislação Trabalhista). FONTE(S): REDE-PRODASEN.
- BRASIL. Leis etc. Organização da seguridade social: plano de custeio. Brasília: Senado Federal/Centro Gráfico. 1991. 36 p. FONTE(S): REDE-PRODASEN.
- BRASIL. Leis etc. 70 anos de previdência social. Lei Eloy Chaves. [S. l.]: 1965. FONTE(S): INSS-SDI.

- BRASIL. Leis etc. Consolidação das leis da previdência social: substitui a CLPS de 1976. Decreto n. 89.312 de 23 de janeiro de 1984. Brasília: MPAS/CCS, 1984. 91 p. FONTE(S): REDE-PRODASEN /IPRA.**
- BRASIL. Leis etc. Decreto n. 79.037, de 24 de dezembro de 1976: aprova o regulamento do seguro de acidentes do trabalho. Rio de Janeiro: Consulex, 1977. 31 p. FONTE(S): REDE-PRODASEN.**
- BRASIL. Leis etc. A nova previdência social. Rio de Janeiro: Auriverde, 1974. 360 p. il. Texto atualizado e consolidado da lei da previdência. FONTE(S): REDE-PRODASEN.**
- BRASIL. Leis etc. Lei Orgânica da seguridade social. Sao Paulo: Sugestões Literárias, 1991. 61 p. FONTE(S): REDE-PRODASEN.**
- BRASIL. Leis etc. Regulamentos dos benefícios e do custeio da previdência social. Sao Paulo: Atlas, 1979. FONTE(S): BNDES.**
- BRASIL. Leis etc. Segurança e medicina do trabalho: alteração dos arts. 154 a 223 da CLT. Lei n. 6.514, de 22 de dezembro de 1977, exposição de motivos. Rio de Janeiro: Trabalhistas, [1977?]. 31 p. FONTE(S): REDE-PRODASEN.**
- BRASIL. Leis etc. Sistema nacional de previdência e assistência social: INAMPS, INPS, IBA, FUNABEM, CEME, DATAPREV, IAPAS: a reorganização e a racionalização da previdência social. Brasília: MPAS, [1978]. 47 p. FONTE(S): REDE-PRODASEN.**
- BRASIL. Leis etc. A nova previdência social. Rio de Janeiro: Auriverde, 1974. 360 p. il. Texto atualizado e consolidado da LOPS. Todos os prejudicados da previdência social. FONTE(S): REDE-PRODASEN.**
- BRASIL. Leis etc. Novo regulamento geral da previdência social: Decreto n. 60.501, de 14 de março de 1967. [S.l.]: [s.ed.], [s.d.]. FONTE(S): INSS-SDI.**
- BRASIL. Leis etc. Plano de custeio da Previdência Social. Brasília: ANFIP, 1992. FONTE(S): ABRAPP.**
- BRASIL. Leis etc. Aposentadoria da funcionária pública e sistema nacional de previdência: SINPAS. Rio de Janeiro: Ed. Trabalhistas, 197- , 58 p. FONTE(S): REDE-PRODASEN.**
- BRASIL. Leis etc. Benefícios da previdência social para trabalhadores e empregadores rurais e seus dependentes. Brasília: MPAS, 1976. 85 p. FONTE(S): REDE-PRODASEN.**
- BRASIL. Leis etc. Benefícios da previdência social. [S.l.]: MPAS, 1978. 92 p. FONTE(S): MIN. SAÚDE-CD.**

- BRASIL. Leis etc. Benefícios de previdência e assistência social aos empregadores rurais e seus dependentes. Brasília: MPAS, [197?]. 51 p. FONTE(S): REDE-PRODASEN.
- BRASIL. Leis etc. Consolidação da previdência social: INPS. 4. ed. Sao Paulo: Mapa Fiscal, 1972. 1 v. (Biblioteca Mapa Fiscal). FONTE(S): REDE-PRODASEN.
- BRASIL. Leis etc. Estatuto do trabalhador rural. Rio de Janeiro: MPAS/Serviço de Documentação, 1966. 108 p. (Coleção Lindolfo Collor). FONTE(S): REDE-PRODASEN.
- BRASIL. Leis etc. Legislação de previdência social: legislação complementar, previdência social rural, acordos de previdência social com Portugal, Espanha, Itália e Paraguai; índice alfabético; textos atual. Sao Paulo: Atlas, 1975. 615 p. FONTE(S): BIBL.DEMONST.BSB/REDE-PRODASEN.
- BRASIL. Leis etc. Legislação previdenciária social no Brasil: atual. até março de 1972. Sao Joaquim da Barra: Cultural Distribuidora de Livros, [1972?]. 3 v. FONTE(S): REDE-PRODASEN.
- BRASIL. Leis etc. Lei orgânica da previdência social e regulamento geral da previdência social e legislação posterior. [S.l.]: Departamento de Imprensa Nacional, 1963. 199 p. FONTE(S): REDE-PRODASEN.
- BRASIL. Leis etc. Lei orgânica da previdência social e regulamento geral da previdência social e legislação posterior. [ S. l. ]: DIN, 1963. 199 p. FONTE(S): REDE-PRODASEN.
- BRASIL. Leis etc. Lei orgânica da previdência social. Lei n. 3.807, de 26 de agosto/1960. FONTE(S): INSS-SDI.
- BRASIL. Leis etc. Manual de legislação pensões militares. 3. ed. Brasília: TCU, 1981. 313 p. FONTE(S): REDE-PRODASEN.
- BRASIL. Leis etc. Novas leis da previdência social. Guanabara: Auriverde, [196?]. 71 p. FONTE(S): REDE-PRODASEN.
- BRASIL. Leis etc. Previdência privada: o MPAS e as entidades fechadas. Brasília: MPAS, 1977. 32 p. FONTE(S): REDE-PRODASEN.
- BRASIL. Leis etc. Previdência social: com a nova consolidação das leis da previdência social CLPS, decreto n. 89.312/84 e respectivos anexos: atualizada para 1989. Rio de Janeiro: Auriverde, 1989. 728 p. il. FONTE(S): REDE-PRODASEN.
- BRASIL. Leis etc. Previdência social. Sao Paulo: Freitas Bastos, 1979-1980. 2 v. (Biblioteca de Legislação Freitas Bastos). FONTE(S):

REDE-PRODASEN.

- BRASIL. Leis etc. Regulamento dos benefícios da previdência social: Decreto n. 83.080, de 24 de janeiro de 1979, atual. até julho de 1982. Brasília: MPAS, 1982. 220 p. FONTE(S): REDE-PRODASEN.
- BRASIL. Leis etc. Segurança e medicina do trabalho. 9. ed. São Paulo: Atlas, 1985. 310 p. il. (Manuais de Legislação Atlas, 16). FONTE(S): REDE-PRODASEN.
- BRASIL. Leis etc. Sistema nacional de previdência e assistência social (SINPAS): a reorganização e a racionalização da previdência social. Brasília: MPAS, 1977. 206 p. FONTE(S): REDE-PRODASEN.
- BRASIL. Leis etc. Unificação dos institutos de previdência social: Decreto-Lei 72, de 21.11.1966. São Paulo: [s.ed.], 1966. FONTE(S): INSS-SDI.
- BRASIL. Leis etc. A aposentadorias e pensões do INSS: o reajuste de 147% (pareceres e julgados). São Paulo: Resenha tributária, 1992. FONTE(S): INSS-SDI.
- BRASIL. Leis etc. A lei orgânica da previdenciária social e sua regulamentação: Lei n. 3.807, de 26 de agosto de 1960. São Paulo: Saraiva, 1961. 384 p. (Legislação Brasileira). FONTE(S): REDE-PRODASEN.
- BRASIL. Leis etc. A nova previdência social. Toda a nova legislação de previdência social: o novo regulamento da previdência social. Texto atual e consolidado da Lei Orgânica da previdência social. Rio de Janeiro: Auriverde, 1975. 786 p. il. FONTE(S): REDE-PRODASEN.
- BRASIL. Leis etc. A nova previdência social: com toda a legislação previdenciária e acidentária. Rio de Janeiro: Auriverde, 1983. 665 p. FONTE(S): REDE-PRODASEN.
- BRASIL. Leis etc. A previdência social na súmula do Supremo Tribunal Federal. [S.l : s. n.]. FONTE(S): INSS-SDI.
- BRASIL. Leis etc. A previdência social no Brasil. Brasília: CD, 1979. FONTE(S): INSS-SDI.
- BRASIL. Leis etc. A reorganização e a racionalização da previdência social. Brasília: MPAS, 1977. 63 p. FONTE(S): REDE-PRODASEN/UnB/MIN. SAUDE-CD.
- BRASIL. Leis etc. Acordos internacionais de previdência: Brasil-Portugal. Brasília: MPAS, 1970. 1 v. FONTE(S): REDE-PRODASEN.
- BRASIL. Leis etc. Administração federal. Reforma administrativa: Decreto-Lei n. 200 e suas alterações. [S.l.]: INPS, [s.d.]. FONTE(S): INSS-SDI.

- BRASIL. Leis etc. Alterações na legislação da previdência social. Brasília: MPAS, 1973. 20 p. FONTE(S): UERJ-IMS.
- BRASIL. Leis etc. Alterações na legislação trabalhista e previdenciária. Rio de Janeiro: Ed. Trabalhistas, 1968. 32 p. FONTE(S): REDE-PRODASEN.
- BRASIL. Leis etc. Anteprojeto da lei orgânica da previdência social. Rio de Janeiro: Departamento de Imprensa Nacional, 1952. 124 p. il. FONTE(S): REDE-PRODASEN.
- BRASIL. Leis etc. Aposentadoria do pessoal extranumerário: Decreto-Lei n. 3.768, de 28-10-41. Rio de Janeiro: 1942. 13 p. FONTE(S): REDE-PRODASEN.
- BRASIL. Leis etc. Aposentadoria: a nova lei. Brasília: CD, 1991. 47 p. FONTE(S): REDE-PRODASEN.
- BRASIL. Leis etc. Benefícios da previdência social para trabalhadores e empregadores rurais e seus dependentes. Brasília: MPAS, 1976. 85 p. FONTE(S): REDE-PRODASEN.
- BRASIL. Leis etc. Benefícios da previdência e assistência social aos empregadores rurais e seus dependentes: Lei n. 6260, de 6 de novembro de 1975. Regulamento n. 77514, de 29 de abril de 1976. Brasília: MPAS, 1976. 51 p. FONTE(S): REDE-PRODASEN.
- BRASIL. Leis etc. Benefícios de previdência e assistência social aos empregadores rurais e seus dependentes. Brasília: MPAS, [197?]. 51 p. FONTE(S): REDE-PRODASEN.
- BRASIL. Leis etc. Benefícios de previdência e assistência social aos empregadores rurais e seus dependentes: Lei n. 6260, de 6 de novembro de 1975. Regulamento n. 77514, de 29 de abril de 1976. Brasília: MPAS, 1976. 51 p. FONTE(S): REDE-PRODASEN.
- BRASIL. Leis etc. Coletânea de leis/FUNABEM. Brasília: FUNABEM, 1978. 120 p. FONTE(S): REDE-PRODASEN.
- BRASIL. Leis etc. Consolidação das leis da previdência social e legislação complementar: novos regulamentos de benefícios e de custeio, prejudgados, acordos internacionais. Textos anotados, rev. e atual. São Paulo: Atlas, 1979. 587 p. FONTE(S): REDE-PRODASEN.
- BRASIL. Leis etc. Consolidação da leis da previdência social e legislação complementar. São Paulo: Atlas, 1990. 603 p. (Biblioteca Legislação Trabalhista). FONTE(S): REDE-PRODASEN.
- BRASIL. Leis etc. Consolidação da previdência social INPS. São Paulo: Mapa Fiscal, 1971. FONTE(S): BNDES.
- BRASIL. Leis etc. Consolidação da previdência social: INPS. 6. ed. São Paulo: Mapa Fiscal, [s. d.]. 2 v. il. FONTE(S): REDE-PRODASEN.



- BRASIL. Leis etc. Consolidação da previdência social: INPS. 7. ed. Brasília: Mapa Fiscal, 1974. 2 v. (Biblioteca Mapa Fiscal). FONTE(S): REDE-PRODASEN.
- BRASIL. Leis etc. Consolidação da previdência social: INPS. 8. ed. Sao Paulo: Mapa Fiscal, 1974. 2 v. (Biblioteca Mapa Fiscal). FONTE(S): REDE-PRODASEN.
- BRASIL. Leis etc. Consolidação das leis d a previdência social e Legislação complementar: prejulgado do TST, Súmulas do STF. Sao Paulo: Atlas, 1978. 906 p. FONTE(S): REDE-PRODASEN.
- BRASIL. Leis etc. Consolidação das Leis da previdencia Social e Legislação complementar. Sao Paulo: Atlas, 1989. 556 p. (Biblioteca Legislação Trabalhista). FONTE(S): REDE-PRODASEN.
- BRASIL. Leis etc. Consolidação das leis da previdência social e legislação complementar: aprovada pelo Decreto n. 89312 de 23 de janeiro de 1984. Substitui a CLPS de 1976: dispositivos aplicáveis da constituição de 1988. Sao Paulo: Atlas, 1989. 556 p. FONTE(S): REDE-PRODASEN.
- BRASIL. Leis etc. Consolidação das leis da previdência social (CLPS), Decreto n. 77.077, de 24-01-1976. Brasília: Imprensa Nacional, 1976. 168 p. FONTE(S): REDE-PRODASEN/UnB/IPEA/AEUDF/INSS-SDI.
- BRASIL. Leis etc. Consolidação das leis da previdencia social (CLPS): Decreto n. 77.077 de 24-1-1976. Brasília: Imprensa Nacional, 1976. 168 p. FONTE(S): REDE-PRODASEN.
- BRASIL. Leis etc. Consolidação das leis da previdencia social 1977: Decreto n. 77.077, de 24 de janeiro de 1976. Com a exposição de motivos e a relação de todas as leis, decretos-leis e decretos consolidados. Rio de Janeiro: Kennedy, 1977. 95 p. FONTE(S): REDE-PRODASEN.
- BRASIL. Leis etc. Consolidações das leis da previdência social Decreto n. 77.077, de 24 de janeiro de 1976. Expede a consolidação da previdência, nos termos do artigo 6 da Lei n. 6.243/75. Sao Paulo: Lex, 1976. 69 p. (Coletânea de legislação e Jurisprudência). FONTE(S): REDE-PRODASEN.
- BRASIL. Leis etc. Consolidação das leis da previdência social e legislação complementar: novas alíquotas de contribuição, contagem recíproca de tempo de serviço, regulamentos dos benefícios e do custeio da previdência social prejulgados. texto rev. e atual. 30. ed. Sao Paulo: Atlas, 1983. 591 p. (Biblioteca Legislação Trabalhista). FONTE(S): REDE- PRODASEN.
- BRASIL. Leis etc. Consolidação das Leis da previdência social e Legislação complementar: aprovada pelo Decreto n. 89312, de 23 de janeiro de 1984. 41. ed. Sao Paulo: Atlas, 1987. 555 p. il.

- (Biblioteca Legislaçao Trabalhista). FONTE(S): REDE-PRODASEN.
- BRASIL. Leis etc. Consolidaçao das Leis da Previdencia Social e Legislaçao complementar: aprovada pelo Decreto n. 89.312, de 23 de janeiro de 1984. 42. ed. Sao Paulo: Atlas, 1987. 547 p. il. (Biblioteca Legislaçao Trabalhista). FONTE(S): REDE-PRODASEN.
- BRASIL. Leis etc. Consolidaçao das leis da previdencia social e legislaçao complementar. 28. ed. Sao Paulo: Atlas, 1982. 603 p. (Biblioteca de Legislaçao Trabalhista). FONTE(S): REDE-PRODASEN.
- BRASIL. Leis etc. Consolidaçao das leis da previdencia social e legislaçao complementar. Sao Paulo: Atlas, 1981. 640 p. (Biblioteca Legislaçao Trabalhista). FONTE(S): REDE-PRODASEN.
- BRASIL. Leis etc. Consolidaçao das leis da previdencia social e legislaçao complementar. Sao Paulo: Atlas, 1991. 607 p. (Biblioteca Legislaçao Trabalhista). FONTE(S): REDE-PRODASEN.
- BRASIL. Leis etc. Consolidaçao das leis da previdencia social e legislaçao complementar aprovada pelo decreto n. 89.312, de 23 de janeiro de 1984: substitui a CLPS de 1976. Sao Paulo: Atlas, 1986. 551 p. (Biblioteca Legislaçao Trabalhista). FONTE(S): REDE-PRODASEN.
- BRASIL. Leis etc. Consolidaçao das leis da previdencia social e legislaçao complementar. Sao Paulo: Atlas, 1986. FONTE(S): BNDES.
- BRASIL. Leis etc. Consolidaçao das leis da previdencia social e legislaçao complementar. Sao Paulo: Atlas, 1982. FONTE(S): BNDES/ BIBL.DEMONST.BsB.
- BRASIL. Leis etc. Consolidaçao das leis da previdencia social e legislaçao complementar. Sao Paulo: Atlas, 1979. FONTE(S): BNDES.
- BRASIL. Leis etc. Consolidaçao das leis da previdencia social e legislaçao posterior. [S.l.]; MPAS, 1979. FONTE(S): INSS-SDI.
- BRASIL. Leis etc. Consolidaçao das leis da previdencia social (CLPS): Decreto n. 77.077, de 24 de janeiro de 1976 (Supl. DOU) 24.1.76). Exposiçao de motivos, indice sistemático, indice alfabético-remissivo. Sao Paulo: Ltr, 1976. 1 v. FONTE(S): REDE-PRODASEN.
- BRASIL. Leis etc. Consolidaçao das leis da previdencia social (CLPS): o Decreto n. 77.077 de 24-1-1976, acompanhado de exposiçao de motivos da legislaçao consolidada e de indice alfabético e remissivo. Sao Paulo: Saraiva, 1976. 151 p. (Legislaçao Brasileira). FONTE(S): REDE-PRODASEN.
- BRASIL. Leis etc. Consolidaçao das leis da previdencia social, 1977: Decreto n. 77.077, de 24 de janeiro de 1976. Com a exposiçao de motivos e a relaçao de todas as leis, decretos-leis e decretos consolidados. Rio de Janeiro: Kennedy Ed., 1977. 95 p. FONTE(S):

REDE-PRODASEN.

BRASIL. Leis etc. Consolidação das leis da previdência social. Decreto n. 77.077, de 24-01-1976. [S.l.]: [s.ed.], República Federativa do Brasil. FONTE(S): INSS-SDI.

BRASIL. Leis etc. Consolidação das leis da previdência social: Decreto n. 77.077, de 24 de janeiro de 1976. Expede a consolidação das leis da previdência, nos termos do artigo 6 da Lei n. 6.243/75. São Paulo: LEX, 1976. 69 p. (Coletânea de Legislação e Jurisprudência). FONTE(S): REDE-PRODASEN/UnB.

BRASIL. Leis etc. Consolidação das leis da previdência social: CLPS e legislação posterior. Decreto n. 77.077, de 24-01-1976. Brasília: MPAS/INPS, [1977?]. 198 p. FONTE(S): REDE-PRODASEN/UnB.

BRASIL. Leis etc. Consolidação das leis da previdência social: CLPS e legislação posterior. Decreto n. 77.077, de 24-1-1976. Brasília: MPAS, [1977?]. 198 p. FONTE(S): REDE-PRODASEN.

BRASIL. Leis etc. Consolidação das leis da previdência social: Decreto n. 77.077 de 24 de janeiro de 1976. Regulamento do regime de previdência social, legislação complementar, previdência social rural, empregados domésticos. Textos anotados, rev. e atual. São Paulo: Atlas, 1976. 656 p. (Biblioteca Legislação Trabalhista). FONTE(S): REDE-PRODASEN.

BRASIL. Leis etc. Consolidação das leis da previdência social: Decreto n. 77.077 de 24 de janeiro de 1976. Rio de Janeiro: Ed. Esplanada, 1976. 36 p. Separata de BTP. Boletim trabalhista previdenciário Adcoas. FONTE(S): IPEA.

BRASIL. Leis etc. Consolidação das leis da previdência social: Decreto n. 77.077, de 24 de janeiro de 1976, regulamento do regime da previdência social, textos anotados, rev. e atual. 20. ed. São Paulo: Atlas, 1977. 667 p. (Biblioteca Legislação Trabalhista). FONTE(S): REDE-PRODASEN.

BRASIL. Leis etc. Consolidação das leis da previdência social: substitui a CLPS de 1976. [S.l.]: MPAS, 1984. FONTE(S): INSS-SDI.

BRASIL. Leis etc. Consolidação das leis da previdência social. Rio de Janeiro: Trabalhistas, 1968. 181 p. FONTE(S): UnB.

BRASIL. Leis etc. Consolidação das leis da previdência social. 8. ed. São Paulo: Mapa Fiscal, 1974. 2 v. FONTE(S): REDE-PRODASEN.

BRASIL. Leis etc. Consolidação das leis da previdência social: substitui a CLPS de 1976. Brasília: MPAS, 1984. 91 p. FONTE(S): REDE-PRODASEN /INSS-SDI.

BRASIL. Leis etc. Consolidação das leis da previdência. Brasília:

- Departamento de Imprensa Nacional, 1976. 167 p. FONTE(S): REDE-PRODASEN.
- BRASIL. Leis etc. **Contagem recíproca: uma conquista social**. Brasília: MPAS, 1980. 35 p. FONTE(S): REDE-PRODASEN.
- BRASIL. Leis etc. **Decreto n. 357, de 7 de dezembro 1991. Plano de benefício da previdência social: Decreto n. 357, de 7 de dezembro de 1991**. Brasília: SF/CG, 1992. 85 p. FONTE(S): REDE-PRODASEN.
- BRASIL. Leis etc. **Decreto n. 79.037, de 24 de dezembro de 1976. Aprova o regulamento do seguro de acidente do trabalho**. Rio de Janeiro: Consulex, 1977. 31 p. FONTE(S): REDE-PRODASEN.
- BRASIL. Leis etc. **Decreto n. 83.080 de 24 de janeiro 1979. atual. até maio de 1986. 2. ed.** Brasília: MPAS, 1980. 176 p. FONTE(S): REDE-PRODASEN.
- BRASIL. Leis etc. **Decreto n. 89.312 de 23 de janeiro de 1984: expede nova edição da consolidação das leis da previdência social**. Brasília: MPAS, 1984. 142 p. FONTE(S): REDE-PRODASEN.
- BRASIL. Leis etc. **Decreto n. 89312 de 23 de janeiro de 1984: expede nova edição da CLPS**. Brasília: MPAS, 1984. 142 p. xerocopia. FONTE(S): REDE-PRODASEN.
- BRASIL. Leis etc. **Decreto-lei n. 2300 de 21 de novembro de 1986 - INSS (com as alterações dos Decretos-leis n.s 2.348, de 29 de julho de 1987, e 2.360, de 16 de setembro de 1987. Decreto n. 30, de 07 de fevereiro de 1991 e legislação sobre controle, fiscalização e execução orçamentária e financeira**. FONTE(S): INSS-SDI.
- BRASIL. Leis etc. **Direitos e obrigações na previdência social brasileira**. Rio de Janeiro: Cruzeiro, 1961. FONTE(S): UnB.
- BRASIL. Leis etc. **Emendas à constituição de 1946 n. 11. Estabilidade financeira da previdência social**. Brasília: CD, 1970. 160 p. (Documentação Constitucional). Encardinado com as emendas 15 e 16. FONTE(S): REDE-PRODASEN.
- BRASIL. Leis etc. **Ementário ITr: direito do trabalho e previdência social: doutrina, jurisprudência, legislação**. São Paulo: LTr, 1992. 1 v. FONTE(S): REDE-PRODASEN.
- BRASIL. Leis etc. **Guia prático do PIS-PASEP: fundo de participação**. Rio de Janeiro: Kennedy, 1977. 66 p. FONTE(S): REDE-PRODASEN.
- BRASIL. Leis etc. **Jurisprudência civil, criminal, trabalho, previdência social**. Rio de Janeiro: DIN, 1956. 543 p. v. 2, set./dez. 1955. FONTE(S): REDE-PRODASEN.
- BRASIL. Leis etc. **Lei orgânica da previdência social e regulamento**

- geral da previdência social e legislação posterior. 2. ed. Rio de Janeiro: Imprensa Nacional, 1963. 199 p. (Brasil. Departamento de Imprensa Nacional. Divulgação, 838).  
FONTE(S): REDE-PRODASEN.
- BRASIL. Leis etc. Legislação básica empresarial básica, trabalho e previdência social. Porto Alegre: Sntese, 1979. 2072 p. FONTE(S): IPEA.
- BRASIL. Leis etc. Legislação brasileira de previdência social: todas as leis de previdência com anotações. Rio de Janeiro: Aurora, 1958. 1059 p. FONTE(S): REDE-PRODASEN.
- BRASIL. Leis etc. Legislação brasileira de previdência social: todas as leis de previdência com anotações, além de portarias, decisões e formulários. Rio de Janeiro: Aurora, 1948. 840 p. FONTE(S): REDE-PRODASEN.
- BRASIL. Leis etc. Legislação brasileira de previdência social: todas as leis de previdência com anotações. 3. ed. Rio de Janeiro: Aurora, 1954, 863 p. il. FONTE(S): REDE-PRODASEN.
- BRASIL. Leis etc. Legislação brasileira de previdência social. 5 ed. atual. até julho de 1968. Rio de Janeiro: Aurora, 1968. 381 p. il. FONTE(S): REDE-PRODASEN.
- BRASIL. Leis etc. Legislação da previdência social rural. 2. ed. ampl. Sao Paulo: LTr, Ed. Previdenciária, 1986. 303 p. FONTE(S): REDE-PRODASEN.
- BRASIL. Leis etc. Legislação da previdência social rural: Lei orgânica 11/71 e 16/73. regulamento do prorural, excertos do RCPS, excertos do RBPS e legislação complementar. Sao Paulo: Ltr, 1985. 228 p. FONTE(S): REDE-PRODASEN.
- BRASIL. Leis etc. Legislação da previdência social/organização, Seleção e índices. Sao Paulo: Revista dos Tribunais, 1992. 253 p. FONTE(S): REDE-PRODASEN.
- BRASIL. Leis etc. legislação da previdência social: CLPS, RAPS, RBPS, RCPS: legislação complementar, acordos internacionais, prejudgados, organização, notas e índices. 4. ed. Sao Paulo: LTr, 1986. 514 p. FONTE(S): REDE-PRODASEN.
- BRASIL. Leis etc. Legislação da previdência social: CLPS, RAPS, RBPS, RCPS: legislação complementar, acordos internacionais, prejudgados, organização, notas e índices. Sao Paulo: Ltr, 1980. 389 p. FONTE(S): REDE-PRODASEN.
- BRASIL. Leis etc. Legislação da previdência social: CLPS, RAPS, REPS, RCPS. Legislação complementar, acordos internacionais, prejudgados,

organização, notas e índices. 5. ed. Sao Paulo: LTr, 1988. 532 p.  
FONTE(S): REDE-PRODASEN.

BRASIL. Leis etc. Legislação da previdência social: Lei orgânica de previdência social devidamente corrigida pelo Decreto-Lei n. 66, de 21-11-1966, Lei de unificação da previdência social, novo regulamento geral da previdência social, com as alterações introduzidas pelos Decretos ns. 60889, de 22 de junho de 1967 e 60998, de 13 julho de 1967. Legislação complementar, nova lei de acidentes do trabalho e seu regulamento, previdência social rural (FUNRURAL). 7 ed. Sao Paulo: Atlas, 1968. 334 p. il. (Biblioteca Legislação Trabalhista, 2).  
FONTE(S): REDE-PRODASEN.

BRASIL. Leis etc. Legislação da seguridade social. Sao Paulo: LTr, 1992. 517 p. FONTE(S): REDE-PRODASEN.

BRASIL. Leis etc. Legislação de previdência social. Sao Paulo: Atlas, 1969. 456 p. il. FONTE(S): REDE-PRODASEN.

BRASIL. Leis etc. Legislação de previdência social: legislação complementar, previdência social rural, acordos de previdência social com Portugal, Espanha e Itália. Sao Paulo: Atlas, 1974. 559 p. il. (Biblioteca Legislação Trabalhista). FONTE(S): REDE-PRODASEN.

BRASIL. Leis etc. Legislação de previdência social: Lei orgânica da previdência social e seu regulamento geral, legislação complementar. Lei de trabalho e seu regulamento (Textos Atualizados): Lei complementar n. 11 (PRORURAL) e seu regulamento. Resoluções e atos normativos do DNPS em ordem alfabética, com índice alfabético. 13 ed. Sao Paulo: Atlas, 1972. 535 p. il. (Biblioteca Legislação Trabalhista, 2). FONTE(S): REDE-PRODASEN.

BRASIL. Leis etc. Legislação de previdência social: Lei orgânica da previdência social, lei de unificação da previdência social, novo regulamento geral da previdência social, com as alterações posteriores, legislação complementar, nova lei de acidentes do trabalho e seu regulamento. 11 ed. atual. até janeiro de 1971. Sao Paulo: Atlas, 1971. 570 p. il. (Biblioteca de Legislação Trabalhista, 2). Inclui índice remissivo. FONTE(S): REDE-PRODASEN.

BRASIL. Leis etc. Legislação de previdência social: leis complementares: índices alfabéticos paralelos. Sao Paulo: Atlas, 1992. 340 p. FONTE(S): REDE-PRODASEN.

BRASIL. Leis etc. Legislação de previdência social. Sao Paulo: Atlas, 1968. 337 p. il. (Biblioteca Legislação Trabalhista). FONTE(S): REDE-PRODASEN.

BRASIL. Leis etc. Legislação de previdência social. Sao Paulo: Atlas, 1973. 607 p. (Biblioteca Legislação Trabalhista). FONTE(S): REDE-PRODASEN.

- BRASIL. Leis etc. Legislação do trabalho e previdência social. Rio de Janeiro: A. Coelho Branco, 1937. 286 p. FONTE(S): REDE-PRODASEN.
- BRASIL. Leis etc. Legislação imobiliária atualizada. São Paulo: Saraiva, 1974. 242 p. FONTE(S): REDE-PRODASEN.
- BRASIL. Leis etc. Legislação sobre caixas de aposentadoria e pensões : Decreto n. 20.465, de 1 de outubro de 1931, publicado no diário oficial de 3 de outubro de 1931 e Decreto n. 21.081 de 24 de fevereiro de 1932, publicado no diário oficial de 29 de fevereiro de 1932. Rio de Janeiro: H. Ribeiro, 1932. 203 p. FONTE(S): REDE-PRODASEN.
- BRASIL. Leis etc. Legislação social-trabalhista: coletânea de decretos feita por determinação do Ministro do Trabalho, Indústria e Comércio. Brasília: MTPS, 1990. 640 p. Edição comemorativa ao centenário de nascimento de Lindolfo Collor e 60 anos do Ministério do Trabalho e da Previdência Social. FONTE(S): REDE-PRODASEN.
- BRASIL. Leis etc. Legislação trabalhista. 2. ed. São Paulo: Liv. Acadêmica, 1939-1941. 4 v. il. FONTE(S): REDE-PRODASEN.
- BRASIL. Leis etc. Lei básica da previdência social. São Paulo: LTr, 1993. 305 p. FONTE(S): REDE-PRODASEN.
- BRASIL. Leis etc. Lei básica da previdência social. São Paulo: LTr, 1991. 199 p. FONTE(S): REDE-PRODASEN.
- BRASIL. Leis etc. Lei básica da previdência social. São Paulo: LTr, 1992. 303 p. il. FONTE(S): REDE-PRODASEN.
- BRASIL. Leis etc. Lei n. 8.213, de 24 de julho de 1991. Plano de benefícios da previdência social: Lei, regulamento e legislação complementar. Brasília: ANFIP, 1992. 275 p. FONTE(S): REDE-PRODASEN.
- BRASIL. Leis etc. Lei n. 8.409, de 28 de fevereiro de 1992: quadros de detalhamentos da Lei n. 8.409, de 28 de fevereiro de 1992: quadros de detalhamentos da despesa. Brasília: Departamento de Orçamentos da União, 1992. 2 v. FONTE(S): REDE-PRODASEN.
- BRASIL. Leis etc. Lei orgânica da previdência social e regulamento geral da previdência social. Rio de Janeiro: DIN, 1960. 127 p. FONTE(S): UnB.
- BRASIL. Leis etc. Lei orgânica da previdência social. São Paulo: LTr, 1969. 260 p. FONTE(S): UnB.
- BRASIL. Leis etc. Manual de legislação referente a aposentadoria. Brasília: TCU, 1979. 759 p. FONTE(S): REDE-PRODASEN.

- BRASIL. Leis etc. Manual de legislação referente a reformas e pensees: reformas, pensees militares, pensees civis. Brasília: TCU, 1979. 567 p. FONTE(S): REDE-PRODASEN.
- BRASIL. Leis etc. Manual de legislação: aposentadorias. 2. ed. Brasília: TCU, 1992. 3. v. FONTE(S): REDE-PRODASEN.
- BRASIL. Leis etc. Manual de legislação: aposentadorias. 3. ed. Brasília: TCU, 1981. 2 v. FONTE(S): REDE-PRODASEN.
- BRASIL. Leis etc. Manual de legislação: pensees civis. 3. ed. Brasília: TCU, 1981. 438 p. FONTE(S): REDE-PRODASEN.
- BRASIL. Leis etc. Nova Consolidação da Leis da previdência social: aprovado pelo Decreto n. 89.312 de 23 de janeiro de 1984. Rio de Janeiro: Freitas Bastos, 1986. 123 p. (Coleção Freitas Bastos de Legislação, 2). FONTE(S): REDE-PRODASEN.
- BRASIL. Leis etc. Nova consolidação das leis da previdencia social: Decreto n. 77.077, de 24-01-76. Pernambuco: Legislação Nordestina, 1976. 56 p. FONTE(S): REDE-PRODASEN.
- BRASIL. Leis etc. Nova consolidação das leis da previdencia social: Decreto n. 77.077, de 24-01-76. Pernambuco: Ed. Legislação Nordestina, 1976. 56 p. FONTE(S): REDE-PRODASEN/UnB/BIBL.DEMONST.BsB.
- BRASIL. Leis etc. Nova lei de duplicatas: Lei 5.474, de 18-7-68. Ultimas leis trabalhistas: Leis ns. 5.472, de 9-7-68, 5.431, de 3-5-68, 5.442 de 24-5-68. Sao Paulo: Paulista, 1969. 159 p. FONTE(S): REDE-PRODASEN.
- BRASIL. Leis etc. Novas leis de previdencia social: Lei n. 5.890 de 8 de junho de 1973. [S.l.]: [s.ed.], FONTE(S): INSS-SDI.
- BRASIL. Leis etc. Novo regulamento da previdência social. Decreto 60.501 de 14-3-67, com retificações publicadas no D. O. de 6-4-67. Rio de Janeiro: Ed. Trabalhistas, 1967. 98 p. FONTE(S): REDE-PRODASEN.
- BRASIL. Leis etc. Orçamentos da Uniao: exercicio financeiro de 1991: Lei n. 8.175 de 31 de janeiro de 1991. Brasília: Imprensa Nacional, 1991. 3 v. il. FONTE(S): REDE-PRODASEN.
- BRASIL. Leis etc. Os congressistas e a previdência social: Legislação do Instituto de Previdência dos Congressistas. Brasília: SF, 1976. 36 p. FONTE(S): REDE-PRODASEN.
- BRASIL. Leis etc. Os congressistas e a previdência social: legislação do instituto de previdência dos congressistas. Brasília: SF/Serviço Gráfico, 1966. 30 p. FONTE(S): REDE-PRODASEN.
- BRASIL. Leis etc. Os novos regulamentos da previdencia social. I- Dos beneficios }INPS), II- Do custeio (IAPAS), Decretos ns. 83.080/79 e 83.081/79. Porto Alegre: Sintese, 1979. 284 p. FONTE(S): REDE-PRODASEN.



- BRASIL. Leis etc. Os novos regulamentos da previdência social: I - Dos benefícios (INPS). II - Do custeio (IAPAS). Decretos ns. 83.080/79 e 83.081/79. Porto Alegre: Síntese, 1979. 284 p. FONTE(S): REDE-PRODASEN.
- BRASIL. Leis etc. Parcelamentos: o que fazer, como fazer. Brasília: MPS, 1993. 38 p. FONTE(S): REDE-PRODASEN.
- BRASIL. Leis etc. Plano de custeio da previdência social: Lei e regulamento. [S. l.]: ANFIP, 1991. FONTE(S): INSS-SDI.
- BRASIL. Leis etc. Plano de custeio da previdência social: lei, regulamento e legislação complementar. Brasília: Anfip, 1992. 265 p. FONTE(S): REDE-PRODASEN.
- BRASIL. Leis etc. Plano de custeio da previdência social: Lei n. 8212, de 24 de julho de 1991 e Decreto n. 612 de 21 de julho de 1992: com as alterações do Decreto n. 656 de 27.09.62. Brasília: MPS/ACS, 1992. 265 p. FONTE(S): REDE-PRODASEN/MPS-CEPS.
- BRASIL. Leis etc. Plano de custeio da previdência social: Lei n. 8.212, de 24 de julho de 1991. Brasília: ANFIP, 1991. 113 p. FONTE(S): REDE-PRODASEN.
- BRASIL. Leis etc. Plano de custeio da previdência social: Lei, regulamento e legislação complementar. [S. l.]: ANFIP, 1992. FONTE(S): INSS-SDI.
- BRASIL. Leis etc. Planos de custeio e benefícios da previdência social. Brasília: ANFIP, 1991. 55 p. FONTE(S): REDE-PRODASEN.
- BRASIL. Leis etc. Prejulgados da previdência social: portaria do MTPS número 3.286, de 27-10-73. Rio de Janeiro: Trabalhistas, 1974. 53 p. FONTE(S): REDE-PRODASEN.
- BRASIL. Leis etc. Previdência e assistência social rurais: organizada por Rubens B. São Paulo: Resenha Universitária, 1976. 164 p. (Informática Legislativa, 11). FONTE(S): REDE-PRODASEN.
- BRASIL. Leis etc. Previdência privada: o MPAS e as entidades fechadas. Brasília: MPAS, 1978. 45 p. FONTE(S): REDE-PRODASEN.
- BRASIL. Leis etc. Previdência privada: o MPAS e as entidades fechadas. Brasília: MPAS, 1985. 143 p. FONTE(S): REDE-PRODASEN.
- BRASIL. Leis etc. Previdência privada: texto completo das normas legais, remissões, índice analítico. Rio de Janeiro: Esplanada, 1979. 96 p. il. (ADCOAS. Série Pesquisa e Documentação, 2). FONTE(S): REDE-PRODASEN.
- BRASIL. Leis etc. Previdência social anotada. São Paulo: Edipro, 1992.

300 p. FONTE(S): REDE-PRODASEN.

BRASIL. Leis etc. Previdência social atualizada: Lei orgânica da previdência social, com todas as alterações. Novo regulamento geral da previdência social. Rio de Janeiro: Auriverde, 1968. 127 p. FONTE(S): UnB.

BRASIL. Leis etc. Previdência social e legislação complementar. [S. l.]: 1963. FONTE(S): INSS-SDI.

BRASIL. Leis etc. Previdência social e legislação complementar. Rio de Janeiro: Forense, 1963. FONTE(S): BNDES.

BRASIL. Leis etc. Previdência social para empresários e trabalhadores. Rio de Janeiro: Trabalhistas, 1970. 203 p. FONTE(S): REDE-PRODASEN /FGV-CEPP.

BRASIL. Leis etc. Previdência social: com a nova consolidação das leis da previdência social CLPS, decreto n. 89.312/84 e respectivos anexos: atualizada para 1988. Rio de Janeiro: Auriverde, 1988. 728 p. il. FONTE(S): REDE-PRODASEN.

BRASIL. Leis etc. Previdência social: histórico da Lei n. 5890 de 8 de junho de 1973. Brasília: SF, 1974. 2 v. il. FONTE(S): REDE-PRODASEN.

BRASIL. Leis etc. Previdência social: legislação atualizada com as alterações até 31-12-1957. Rio de Janeiro: Serviço de Documentação do MITC, 1958. 268 p. (Coleção Lindolfo Collor). FONTE(S): REDE-PRODASEN.

BRASIL. Leis etc. Previdência social: legislação Lei Orgânica da previdência social atualizada: notas, remissões, comparações, regulamentações, jurisprudência administrativa. Brasília: Senado Federal, Subsecretaria de Edições Técnicas, 1974. 317 p. FONTE(S): REDE-PRODASEN.

BRASIL. Leis etc. Previdência social: Lei Orgânica e o regulamento geral. Rio de Janeiro: Sul Americana, 1961. 326 p. FONTE(S): REDE-PRODASEN.

BRASIL. Leis etc. Previdência social: lei orgânica e o regulamento geral. Rio de Janeiro: [s.ed.], 1961. FONTE(S): INSS-SDI.

BRASIL. Leis etc. Previdência social: lei, regulamento e legislação complementar. Organização dos textos, notas remissivas e índices por Juarez de Oliveira e Marcus Claudio Acquaviva. São Paulo: Saraiva, 1974. 463 p. il. (Legislação Brasileira). FONTE(S): REDE-PRODASEN.

BRASIL. Leis etc. Previdência social: organização, referências, índices e notas por Marcos Cláudio Acquaviva e Juarez de Oliveira. São Paulo: Sugestões Literárias, 1972. 510 p. FONTE(S): REDE-PRODASEN.

BRASIL. Leis etc. Previdência social: quadro comparativo, Projeto de

- Lei n.6/73 (CN) Lei 3.807/60 e legislação correlata, subsídios. Brasília: (Senado Federal. Subsecretaria de Edições Técnicas, 1973. 141 f. Brasil. Congresso. SF/SET. Boletim Informativo). FONTE(S) REDE-PRODASEN.
- BRASIL. Leis etc. Previdência social: quadro comparativo. Projeto de Lei n. 6/73 (CN). Lei 3.807/60 e legislação correlata. Brasília: SF/SET, 1973. 141 f. FONTE(S): REDE-PRODASEN..
- BRASIL. Leis etc. Previdência social: regulamento geral da previdência social, acompanhado da legislação por ele explicitada (Lei orgânica da previdência social e demais leis, de atos normativos de caráter complementar). 2. ed. Rio de Janeiro: Trabalhistas, 1971. 367 p. FONTE(S): UERJ-IMS.
- BRASIL. Leis etc. Programa de assistência ao trabalhador rural: Lei Complementar n. 11, de 25-5-71. Lei Complementar n. 16, de 30-10-73 e Decreto n. 73.617, de 12-2-74. Rio de Janeiro: Aurora, 1974. 75 p. (Coleção Lex, 29). FONTE(S): REDE-PRODASEN.
- BRASIL. Leis etc. Quem contribui para a previdência social urbana. Brasília: MPAS/IAPAS, 1982. 24 p. FONTE(S): REDE-PRODASEN.
- BRASIL. Leis etc. Regulamento da previdência social: Decreto 60.501, com as alterações posteriores, contendo a legislação citada e a regulamentada. Guanabara: Trabalhistas, 1967. 216 p. FONTE(S): REDE-PRODASEN.
- BRASIL. Leis etc. Regulamento da previdência social: Decreto 60501, com as alterações posteriores, contendo a legislação citada e a regulamentada. Rio de Janeiro: Trabalhistas, 1967. 216 p. FONTE(S): UnB.
- BRASIL. Leis etc. Regulamento do custeio da previdência social com as alterações introduzidas pelo decreto n. 90.817, de 17 de janeiro de 1985. Brasília: MPAS/CC, 1985. 88 p. FONTE(S): REDE-PRODASEN.
- BRASIL. Leis etc. Regulamento do custeio da previdência social: MPAS. Brasília: MPAS, 1982. 102 p. FONTE(S): REDE-PRODASEN.
- BRASIL. Leis etc. Regulamento do custeio da previdência social. Brasília: MPAS, 1979. 127 p. FONTE(S): REDE-PRODASEN.
- BRASIL. Leis etc. Regulamento do custeio da previdência social. Brasília: MPAS, 1979. 127 p. FONTE(S): REDE-PRODASEN/MPS-CEPS.
- BRASIL. Leis etc. Regulamento do regime de previdência social. Rio de Janeiro: COAD, [s.d.]. 50 p. FONTE(S): UERJ-IMS.
- BRASIL. Leis etc. Regulamento do seguro de acidentes do trabalho. [S.l.]: [s.ed.], 1968. FONTE(S): INSS-SDI.

- BRASIL. Leis etc. Regulamento dos benefícios da previdência social. Brasília: MPAS, 1979. 206 p. FONTE(S): REDE-PRODASEN/MPS-CEPS.
- BRASIL. Leis etc. Regulamento dos benefícios da previdência social: Decreto n. 83.080 de 24/01/79, atual. até jul./1982. Brasília: MPAS, 1982. 176 p. FONTE(S): REDE-PRODASEN.
- BRASIL. Leis etc. Regulamento dos benefícios da previdência social: Decreto n. 83.080, de 24 de janeiro de 1979, atual. até julho de 1982. Brasília: MPAS, 1982. 220 p. FONTE(S): REDE-PRODASEN..
- BRASIL. Leis etc. Regulamento dos benefícios da previdência social: Decreto n. 83.080 de 24/01/79 atual. até junho de 1983. Brasília: MPAS, 1983. 176 p. FONTE(S): REDE-PRODASEN.
- BRASIL. Leis etc. Regulamento dos benefícios da previdência social: Decreto n. 83.080, de 24/01/79, atual. até julho de 1982. Brasília: MPAS, 1982. 176 p. FONTE(S): REDE-PRODASEN.
- BRASIL. Leis etc. Regulamento dos benefícios da previdência social: Decreto n. 83.080 de 24 de janeiro de 1979. Brasília: MPAS, 1986. 176 p. FONTE(S): REDE-PRODASEN.
- BRASIL. Leis etc. Regulamento dos benefícios da previdência social. Brasília: MTSP, 1991. 80 p. FONTE(S): REDE-PRODASEN.
- BRASIL. Leis etc. Regulamento dos benefícios e do custeio da previdência social. Sao Paulo: IOB, 1991. 345 p. FONTE(S): REDE-PRODASEN.
- BRASIL. Leis etc. Regulamento geral da previdência social: Decreto n. 60501, de 14 de março de 1967). Rio de Janeiro: Auriverde, [1977]. 104 p. FONTE(S): UERJ-IMS.
- BRASIL. Leis etc. Regulamentos dos benefícios e do custeio da previdência social. Decreto n. 83.080, de 24 de janeiro de 1979. Decreto n. 83.081, de 24 de janeiro de 1979. Rio de Janeiro: Atlas, 1979. 323 p. il. FONTE(S): REDE-PRODASEN.
- BRASIL. Leis etc. Regulamentos dos benefícios e do custeio da previdência social. São Paulo: Sugestões Literárias, 1979. 280 p. Separata da VOX LEGIS, vol. 121, janeiro de 1979. FONTE(S): REDE-PRODASEN.
- BRASIL. Leis etc. Regulamentos dos benefícios e do custeio da previdência social. Sao Paulo: Sugestões Literárias, 1979. 280 p. il. Separata da Vox Legis, v. 121, janeiro de 1979. FONTE(S): REDE-PRODASEN.
- BRASIL. Leis etc. Repertório previdenciário 1960-1976: legislação

- compilada da Lei organica da previdência social. A nova lei de acidente do trabalho. Porto Alegre: Sintese, 1976. 443 p. FONTE(S): UnB.
- BRASIL. Leis etc. Segurança e medicina do trabalho. 9. ed. Sao Paulo: Atlas, 1985. 310 p. il. (Manuais de Legislação Atlas, 16). FONTE(S): REDE-PRODASEN.
- BRASIL. Leis etc. Seguridade social e beneficios da previdência: regulamentos. Brasília: Imprensa Nacional, 1992. 171 p. FONTE(S): REDE-PRODASEN.
- BRASIL. Leis etc. Seguridade social e beneficios da previdência. Brasília: Imprensa Nacional, 1992. 175 p. 2. ed. FONTE(S): REDE-PRODASEN.
- BRASIL. Leis etc. Seguro de acidentes do trabalho: Lei n. 6.367, de 19 de outubro/1967. [S.l.]: [s.ed.], FONTE(S): INSS-SDI.
- BRASIL. Leis etc. Seguro de acidentes do trabalho: Lei n. 6.367. Brasília: MPAS, [s.d.]. 79 p. FONTE(S): MIN. SAÚDE-CD/BIBL.DEMONST.BsB.
- BRASIL. Leis etc. Sistema nacional da previdência social: Lei n. 6.439 de 01.09.77. Salvador: Legislação e Jurisprudência Fiscal, 1977. 22 p. Separata n. 05/77 de Legislação e Jurisprudência Fiscal. FONTE(S): REDE-PRODASEN.
- BRASIL. Leis etc. Sistema nacional de assistência e previdência social (SINPAS): Lei n. 6439, de 1/9/1977, Decreto n. 80.303, de 8/9/1977, portaria n. 838, de 19/9/1977. Bauru: Javoli, 1978. 67 p. FONTE(S): REDE-PRODASEN.
- BRASIL. Leis etc. Sistema Nacional de Previdência e Assistência Social: INAMPS, INPS, LBA, FUNABEM, CEME, DATAPREV, IAPAS. A reorganização e a racionalização da previdência social. Brasília: MPAS, 1978. 47 p. FONTE: REDE-PRODASEN.
- BRASIL. Leis etc. Sistema nacional de previdência e assistência social, SINPAS: a reorganização e a racionalização da previdência social. Brasília: MPAS, 1977. 206 p. FONTE(S): REDE-PRODASEN/MIN. SAÚDE-CD.
- BRASIL. Leis etc. Sistema nacional de seguros privados. Legislação: Decreto leis n. 73, de 21 de novembro/1966. FONTE(S): INSS-SDI.
- BRASIL. Leis etc. Lei n. 8.213, de 24 de julho de 1991. Plano de beneficios da previdência social: lei e regulamento. Brasília: ANFIP, 1991. 132 p. FONTE(S): REDE-PRODASEN.
- BRASIL. Leis etc. Lei n. 8.213, de 24 de julho de 1991. Planos de beneficios da previdência social. Brasília: SF/CG, 1991. 41 p. FONTE(S): REDE-PRODASEN.

- BRASIL. Leis etc. Ministério do Trabalho e Previdência Social. Integração do seguro de acidentes do trabalho na previdência social. Brasília: MTPS, 1967. 36 p. FONTE(S): REDE-PRODASEN.
- BRASIL. Leis etc., CAMPANHOLE, Adriano, CAMPANHOLE, Hilton Lobo. Consolidação das leis da previdência social. Decreto n. 77.077 de 24 de janeiro de 1976. Sao Paulo: Atlas, 1976. 678 p. FONTE(S): IPEA.
- BRASIL. Leis etc., CAMPANHOLE, Adriano, CAMPANHOLE, Hilton Lobo. Consolidação das leis da previdência social e legislação complementar. Sao Paulo: Atlas, 1985. FONTE(S): BNDES.
- BRASIL. Leis etc., CAMPANHOLE, Adriano, CAMPANHOLE, Hilton Lobo. Consolidação das leis da previdência social e legislação complementar. Sao Paulo: Atlas, 1981. FONTE(S): BNDES.
- BRASIL. Leis etc., CAMPANHOLE, Adriano, CAMPANHOLE, Hilton Lobo. Consolidação das leis da previdência social e legislação complementar. Sao Paulo: Atlas, 1980. FONTE(S): BNDES.
- BRASIL. Leis etc., CAMPANHOLE, Adriano, CAMPANHOLE, Hilton Lobo. Consolidação das leis da previdência social. Sao Paulo: Atlas, 1978. FONTE(S): BNDES.
- BRASIL. Leis etc. O sistema de saúde da Região de Brasília: Portaria MPAS n. 1822, de 24 de setembro de 1979. 1 v. FONTE(S): REDE-PRODASEN.
- BRASIL. Leis etc. A lei orgânica da previdência social e a sua regulamentação: Lei n. 3.807 de 26 de agosto de 1960. Com índice alfabético e remissivo organizado pelo dr. Cretella Junior. Sao Paulo: Saraiva, 1961. 384 p. FONTE(S): REDE-PRODASEN.
- BRASIL. Leis etc. Organização e plano de custeio da seguridade social: planos de benefícios da previdência social. Brasília: Senado Federal/Centro Gráfico, 1991. 161 p. FONTE(S): REDE-PRODASEN.
- BRASIL. Leis etc. Consolidação das leis da previdência social (CLPS). Decreto n. 77.077, de 24 de janeiro de 1976. (Supl. DOU. 24/01/76). Exposição de motivos, índice sistemático, índice alfabético-remissivo. Sao Paulo: LTr, 1976. 1 v. Separata da LTr Revista Legislação do Trabalho, a. 40, fev./76. FONTE(S): REDE-PRODASEN.
- BRASIL. Leis. etc. Consolidação da previdência social, INPS. Sao Paulo: Mapa Fiscal, 1971. 2 v. il. (Biblioteca Mapa Fiscal). FONTE(S): REDE-PRODASEN.
- BRASIL. Leis. etc. Legislação brasileira de previdência social: todas as novas leis, com as anotações e índice completo. Suplemento contendo todas as leis até fevereiro de 1951. Rio de Janeiro: Aurora, 1951. 157 p. FONTE(S): REDE-PRODASEN.

- BRASIL. Leis. etc. Regulamento do custeio da previdência social. Brasília: MPAS, 1982. 102 p. FONTE(S): REDE-PRODASEN.
- BRASIL. Ministério da Previdência e Assistência Social. Consolidação das leis da previdência social e legislação complementar: aprovada pelo Decreto n. 89.312 de 23 de janeiro de 1984. Substitui a CLPS de 1976. 39. ed. rev. e atual. São Paulo: Atlas, 1986. 551 p. (Biblioteca Legislação Trabalhista). FONTE(S): REDE-PRODASEN.
- BRASIL. Ministério da Previdência e Assistência Social. Consolidação das leis da previdência social e legislação complementar. 28. ed. São Paulo: Atlas, 1982. 603 p. (Biblioteca de Legislação Trabalhista). FONTE(S): REDE-PRODASEN.
- BRASIL. Ministério da Previdência e Assistência Social / Comissão Econômica para América Latina. A política social em tempo de crise: articulação institucional e descentralização. Projeto de investigação. Brasília: MPAS/ CEPAL, 1990. 394 p. (Economia e Desenvolvimento, 7 ). FONTE(S): MPS-CEPS/CEPAL.
- BRASIL. Ministério da Previdência e Assistência Social. Coletânea da legislação Básica-SUDS. Brasília: 1989. 155 p. FONTE(S): UERJ-IMS.
- BRASIL. Ministério da Previdência e Assistência Social. Rumos da nova previdência: Anais. Brasília: MPAS, 1986. 2 v. em 3. Grupo de Trabalho para Reestruturação da Previdência Social. FONTE(S): REDE-PRODASEN.
- BRASIL. Ministério da Previdência e Assistência Social. previdência social e o excepcional. [S.l. : s.n.]. FONTE(S): UERJ-IMS.
- BRASIL. Ministério da Previdência e Assistência Social. Sistema de comunicação social do poder executivo, estrutura. Rio de Janeiro: MPAS, 1978. 1 v. FONTE(S): REDE-PRODASEN.
- BRASIL. Ministério da Previdência e Assistência Social. A política social em tempos de crise: articulação institucional e descentralização. Projeto de investigação. [S. l]: CEPAL/MPAS, set./87. FONTE(S): MPS-CEPS/CEPAL.
- BRASIL. Ministério da Previdência e Assistência Social. Acordos internacionais de previdência social. [S.l.]: MPAS, 1 v. 1980. FONTE(S): INSS-SDI.
- BRASIL. Ministério da Previdência e Assistência Social. Assistência aos excepcionais. Brasília. MPAS. 61 p. 1978. FONTE(S): REDE-PRODASEN.
- BRASIL. Ministério da Previdência e Assistência Social. Benefícios da previdência social. Brasília: MPAS, 1977. 71 p. FONTE(S): REDE-PRODASEN.

- BRASIL. Ministério da Previdência e Assistência Social. Benefícios da previdência social para trabalhadores e empregadores rurais e seus dependentes. Brasília: [1976?]. 85 p. FONTE(S): IPEA.
- BRASIL. Ministério da Previdência e Assistência Social. Benefícios da previdência social para trabalhadores e empregadores rurais e seus dependentes. [S.l.]: MPAS, 1976. FONTE(S): INSS-SDI.
- BRASIL. Ministério da Previdência e Assistência Social. Benefícios de previdência e assistência social aos empregadores rurais e seus dependentes. [S.l.]: MPAS, FONTE(S): INSS-SDI.
- BRASIL. Ministério da Previdência e Assistência Social. Consolidação das leis da previdência social: substitui a CLPS de 1976. Brasília: MTPS, coordenadoria de Comunicação social, 1984. 92 p. FONTE(S): REDE-PRODASEN..
- BRASIL. Ministério da Previdência e Assistência Social. Consolidação das leis da previdência e assistência social e legislação complementar: novos regulamentos de benefícios, de custeio e da gestão administrativa, financeira e patrimonial do SINPAS. Textos anotados, revistos e atualizados. 27 ed. São Paulo: Atlas, 1981. 640 p. (Biblioteca Legislação Trabalhista). FONTE(S): REDE-PRODASEN.
- BRASIL. Ministério da Previdência e Assistência Social. Expansão da previdência, assistência médica e assistência social urbana 1974/1977. Brasília: MPAS, [1977?]. 56 p. FONTE(S): REDE-PRODASEN.
- BRASIL. Ministério da Previdência e Assistência Social. MPAS: 1979-1981, realizações do Ministério da Previdência e Assistência Social no governo do presidente João Figueiredo. Brasília: MPAS, Coordenadoria de Comunicação Social, 1981. 62 p. FONTE(S): REDE-PRODASEN.
- BRASIL. Ministério da Previdência e Assistência Social. O que é o INAMPS na área rural. Brasília: MPAS, 1982. 24 p. FONTE(S): REDE-PRODASEN.
- BRASIL. Ministério da Previdência e Assistência Social. Projeto MIPS: modernização e informatização da previdência social: conceitos básicos. Rio de Janeiro: Dataprev, 1987. 103 p. FONTE(S): REDE-PRODASEN.
- BRASIL. Ministério da Previdência e Assistência Social. Uma visão realista da previdência social. [S.l.]: MPAS, 1980. FONTE(S): INSS-SDI.
- BRASIL. Ministério da Previdência e Assistência Social. A contribuição da previdência social para a educação. [S.l.]: MPAS, 1981. FONTE(S): INSS-SDI.
- BRASIL. Ministério da Previdência e Assistência Social. A previdência social é viável. Ministério da previdência e assistência social e



- secretaria de planejamento e orçamento. Brasília: MPAS, 1986. 186 p.  
11. FONTE(S): REDE-PRODASEN/IPEA.
- BRASIL. Ministério da Previdência e Assistência Social. A previdência social é viável. Brasília: MPAS, 1986. FONTE(S): BNDES.
- BRASIL. Ministério da Previdência e Assistência Social. A previdência social no Brasil. Brasília: MPAS/CCS, 1979. 26 p. FONTE(S): UERJ-IMS.
- BRASIL. Ministério da Previdência e Assistência Social. A previdência social e o empregado doméstico. [S.l.]: MPAS, [19--]. FONTE(S): UERJ-IMS.
- BRASIL. Ministério da Previdência e Assistência Social. A reorganização e a racionalização da previdência social. Brasília: MPAS, 1977. 63 p. FONTE(S): REDE-PRODASEN.
- BRASIL. Ministério da Previdência e Assistência Social. A reorientação da assistência à saúde no âmbito da previdência social. [S.l. : s.n.]. 1 v. 1985. ( Documento em cópia xéros ). FONTE(S): REDE-PRODASEN.
- BRASIL. Ministério da Previdência e Assistência Social. Agora é de Lei. Você é o mais novo fiscal da previdência social. [S.l.]: MPAS, 1986. FONTE(S): UERJ-IMS.
- BRASIL. Ministério da Previdência e Assistência Social. As prefeituras municipais e a previdência social. Brasília: MPAS, 1988. 16 p. FONTE(S): REDE-PRODASEN.
- BRASIL. Ministério da Previdência e Assistência Social. Assistência aos excepcionais. Brasília: MPAS, 1978. 61 p. FONTE(S): MIN. SAÚDE-CD.
- BRASIL. Ministério da Previdência e Assistência Social. Benefícios da previdência social para trabalhadores e empregadores rurais e seus dependentes. [S.l.]: MPAS, [s.d]. 91 p. FONTE(S): MIN. SAÚDE-CD.
- BRASIL. Ministério da Previdência e Assistência Social. Benefícios da Previdência Social para trabalhadores e empregadores rurais e seus dependentes. 1976. FONTE(S): MPS/CEPS.
- BRASIL. Ministério da Previdência e Assistência Social. Benefícios da previdência social para trabalhadores e empregadores rurais e seus dependentes. 1976. FONTE(S): MPS/CEPS.
- BRASIL. Ministério da Previdência e Assistência Social. Compêndio das leis da previdência social a contar de 1960. BSE/MPAS. (s. d.). FONTE(S): REDE-PRODASEN/MPS-CEPS.
- BRASIL. Ministério da Previdência e Assistência Social. Compêndio das leis da Previdência Social, a contar de 1960. Brasília: MPAS. [s. d.]. FONTES(S): MPS/CEPS.

- BRASIL. Ministério da Previdência e Assistência Social. **Consolidação das leis da previdência social**. Brasília: 1967. 98 p. FONTE(S): IPEA.
- BRASIL. Ministério da Previdência e Assistência Social. **Contagem recíproca: uma conquista social**. [S.l.]: MPAS, 1980. FONTE(S): INSS-SDI.
- BRASIL. Ministério da Previdência e Assistência Social. **Coordenação da assistência médica com o sistema universitário**. Brasília: 1973. 1 v. FONTE(S): UERJ-IMS.
- BRASIL. Ministério da Previdência e Assistência Social. **Decreto n. 83.080, de 24 de janeiro de 1979. Regulamento dos benefícios da Previdência Social: Decreto n. 83.080, de 24/01/79. Ministério da Previdência e Assistência Social. 2. ed. Brasília: Ministério da Previdência e Assistência Social, 1986. 176 p. FONTE: FEE-BIBL.**
- BRASIL. Ministério da Previdência e Assistência Social. **Dossiê sobre o MPAS**. Brasília: 1979. FONTE(S): MPS-CEPS.
- BRASIL. Ministério da Previdência e Assistência Social. **É preciso repensar**. [S. l.]: MPAS, 1984. (I Encontro Nacional da Previdência e Assistência Social). FONTE(S): INSS-SDI.
- BRASIL. Ministério da Previdência e Assistência Social. **Expansão da previdência, assistência médica e assistência social urbana, 1974-1977: alguns dados**. Brasília: MPAS, 1977. 56 p. FONTE(S): REDE-PRODASEN.
- BRASIL. Ministério da Previdência e Assistência Social. **Lei orgânica da previdência social e regulamento geral da previdência social e legislação posterior**. [S.l.]: [s.ed.], 1963. FONTE(S): INSS-SDI.
- BRASIL. Ministério da Previdência e Assistência Social. **O complexo previdenciário de assistência médica**. [S.l. : s.n.]. [1980]. 533 p. FONTE(S): UERJ-IMS.
- BRASIL. Ministério da Previdência e Assistência Social. **O novo regulamento da previdência social. Decreto n. 72.771 de 6 de setembro 1973**. [S.l.]: [s.ed.], FONTE(S): INSS-SDI.
- BRASIL. Ministério da Previdência e Assistência social. **O que é o INAMPS**. Brasília: INAMPS, 1978. 13 p. FONTE(S): FGV-EAESP.
- BRASIL. Ministério da Previdência e Assistência Social. **O que é o INPS na área urbana**. Brasília: MPAS, 1982. 24 p. FONTE(S): REDE-PRODASEN.
- BRASIL. Ministério da Previdência e Assistência Social. **Organização administrativa e funcional do MPAS: legislação básica e normas complementares**. Brasília: MPAS, 1989. 199 p. FONTE(S): REDE-PRODASEN.

- BRASIL. Ministério da Previdência e Assistência Social. Órgão de controle jurisdicional (CRPS e JRPS) - normas de procedimento. Brasília: MPAS, 1984. 47 p. FONTE(S): REDE-PRODASEN.
- BRASIL. Ministério da Previdência e Assistência Social. Planejamento do MPAS - SINPAS, 1987 - 1989, plano de ação 1987. Brasília: MPAS, 1987. 723 p. il. FONTE(S): REDE-PRODASEN.
- BRASIL. Ministério da Previdência e Assistência Social. Política social para o idoso: diretrizes básicas. Rio de Janeiro: MPAS, 1977. 24 p. FONTE(SO): REDE-PRODASEN.
- BRASIL. Ministério da Previdência e Assistência Social. Previdência privada: o MPAS, e as entidades fechadas. Brasília: MPAS/CCS, 1985. 143 p. FONTE(S): MIN. SAÚDE-CD.
- BRASIL. Ministério da Previdência e Assistência Social. Previdência privada . O MPAS e as entidades fechadas. [S. l.]: MPAS, 1985. FONTE(S): INSS-SDI/MPS-CEPS.
- BRASIL. Ministério da Previdência e Assistência Social. Previdência Social no Brasil. Rio de Janeiro: DATAPREV, [198-]. FONTE(S): ABRAPP.
- BRASIL. Ministério da Previdência e Assistência Social. Programa de Reorientação da Assistência Psiquiátrica. Brasília: MPAS, 1983. 19 p. FONTE(S): REDE-PRODASEN.
- BRASIL. Ministério da Previdência e Assistência Social. Programa de reorientação da assistência psiquiátrica. Brasília: 1983. 19 p. FONTE(S): REDE-PRODASEN.
- BRASIL. Ministério da Previdência e Assistência Social. Programa de reorientação da assistência odontológica. Brasília: MPAS, 1983. 1 v. (Programa a ser implantado pelo INAMPS). FONTE(S): REDE-PRODASEN.
- BRASIL. Ministério da Previdência e Assistência Social. Programa de ação para o INPS - 1975: resultados. Brasília: MPAS, [1975]. 35 p. FONTE(S): REDE-PRODASEN.
- BRASIL. Ministério da Previdência e Assistência Social. Projeto de revisão da previdência e assistência social. Brasília: MPAS, 1984. 122 p. FONTE(S): REDE-PRODASEN/AEUDF.
- BRASIL. Ministério da Previdência e Assistência Social. Projeto Itaipu [S. l.]: [S. ed.], 1976. 31 p. FONTE(S): UnB.
- BRASIL. Ministério da Previdência e Assistência Social. Projeto MIP: modernização e informatização da previdência social: pré-conceituação dos projetos. Rio de Janeiro: Dataprev, 1987. 83 p. FONTE(S): REDE-PRODASEN.

- BRASIL. Ministério da Previdência e Assistência Social. **Quem contribui para a previdência social rural**. Brasília: MPAS/IAPAS, 1982. 22 p. FONTE(S): REDE-PRODASEN.
- BRASIL. Ministério da Previdência e Assistência Social. **Quem contribui para a previdência social rural**. Brasília: MPAS/IAPAS, 1982. 22 p. FONTE(S): REDE-PRODASEN.
- BRASIL. Ministério da Previdência e Assistência Social. **Reflexões sobre o idoso no Brasil**. Brasília: MPAS, 1987. 53 p. FONTE(S): MIN. SAÚDE-CD.
- BRASIL. Ministério da Previdência e Assistência Social. **Regulamento do custeio da previdência social**. [S.l.]: MPAS, 1979. FONTE(S): INSS-SDI.
- BRASIL. Ministério da Previdência e Assistência Social. **Regulamento dos benefícios da previdência social: decreto n. 83.080 de 24 de janeiro 1979. atual. até maio de 1986**. Brasília: MPAS, 1980. 176 p. FONTE(S): REDE-PRODASEN.
- BRASIL. Ministério da Previdência e Assistência Social. **Reorientação da assistência à saúde no âmbito da previdência social**. 3. ed. Brasília: MPAS, 1983. 42 p. FONTE(S): REDE-PRODASEN.
- BRASIL. Ministério da Previdência e Assistência Social. **Reorientação da assistência à saúde no âmbito da previdência social**. 3. ed. Brasília: MPAS, 1983. 42 p. FONTE(S): REDE-PRODASEN/MPS-CEPS.
- BRASIL. Ministério da Previdência e Assistência Social. **Rumos da nova previdência: anais**. Brasília: MPAS, 1986. 2 v. em 3. FONTE(S): REDE-PRODASEN.
- BRASIL. Ministério da Previdência e Assistência Social. **Sumário do regime da previdência e assistência social dos institutos estaduais**. Brasília: MPAS, 1977. 125 p. FONTE(S): REDE-PRODASEN.
- BRASIL. Ministério da Previdência e Assistência Social./Comissão Econômica para América Latina e Caribe. **Financiamento das políticas sociais no Brasil**. Brasília: MPAS/CEPAL, 1989. 225 p. FONTE(S): UERJ-IMS.
- BRASIL. Ministério da Previdência e Assistência Social. **Previdência privada: o MPAS e as entidades fechadas**. Brasília: MPAS, 1985. 143 p. FONTE(S): UNICAMP-IE.
- BRASIL. Ministério da Previdência e Assistência Social. **Benefícios da previdência social**. Brasília: MPAS, 1977. 71 p. FONTE(S): REDE-PRODASEN/AEUDF/INSS-SDI.
- BRASIL. Ministério da Previdência e Assistência Social. **Nova consolidação das leis da previdência social: aprovada pelo Decreto n. 89.312**

- de 23 de janeiro de 1984. Substitui a CLPS de 1976. 2. ed. rev. Rio de Janeiro: Freitas Bastos, 1986. 123 p. (Coleção Freitas Bastos, 2). FONTE(S): REDE-PRODASEN.
- BRASIL. Ministério da Previdência e Assistência Social. Programa de reorientação da assistência odontológica. Brasília: MPAS, 1983. 1 v. Programa a ser implantado pelo INAMPS. FONTE(S): REDE-PRODASEN.
- BRASIL. Ministério da Previdência e Assistência Social. Programa de ação para o INPS. Brasília: MPAS, [197?]. 35 p. FONTES): REDE-PRODASEN.
- BRASIL. Ministério da Previdência e Assistência Social/ Comissão Econômica para a América Latina e Caribe. Projeto: a política social em tempo de crise: articulação institucional e descentralização ( v. III e IV). Brasília: MPAS/CEPAL, 1989/1990. 534/394 p. FONTE(S): UERJ-IMS/MPS-CEPS
- BRASIL. Ministério da Previdência e Assistência Social/Comissão Econômica para América Latina e Caribe. A política social em tempo de crise: articulação institucional e descentralização: projeto Brasília: 1989. 227 p. (Economia e Desenvolvimento, 3). VI - Reflexões sobre a natureza do bem-estar. FONTE(S): UNICAMP-IE/CEPAL/MPS/REDE-PRODASEN.
- BRASIL. Ministério da Previdência e Assistência Social/Secretaria de Serviços Médicos. Assistência psiquiátrica na previdência social. Brasília: 1974. 113 p. FONTE(S): UERJ-IMS.
- BRASIL. Ministério da Previdência e Social. Tudo o que você queria saber sobre a previdência social e ninguém ainda explicou. Brasília: MPS/ACS, 1993. 94 p. FONTE(S): MPS/CEPS.
- BRASIL. Ministério da Previdência Social. Plano de ação: 1992/1993. Brasília: MPS, 1992. 55 p. il. FONTE(S): REDE-PRODASEN/MPS-CEPS.
- BRASIL. Ministério da Previdência Social. Carta dos direitos dos segurados. Brasília: MPS, 1992. 71 p. FONTE(S): REDE-PRODASEN.
- BRASIL. Ministério da Previdência Social. Manual de normas para editoração. Brasília: MPS/ACS, 1992. 87 p. il. FONTE(S): REDE-PRODASEN.
- BRASIL. Ministério da Previdência Social. Plano de comunicação social do MPS para 1992. Brasília: MPS, 1992. 34 p. il. FONTE(S): REDE-PRODASEN.
- BRASIL. Ministério do Planejamento e Coordenação Econômica. Diagnóstico preliminar, desenvolvimento social: previdência social. Rio de Janeiro: MPCE, 1966. 119 p. il. FONTE(S): REDE-PRODASEN
- BRASIL. Ministério do Planejamento e Coordenação Econômica. Previdência

- social. [S. l.]: DIN, 1966. 119 p. il. FONTE(S): REDE-PRODASEN.
- BRASIL. Ministério do Trabalho e da Previdência e Assistência Social. **Manual de Planejamento**. Brasília: MTPS, 1991. 2 v. il. FONTE(S): REDE-PRODASEN.
- BRASIL. Ministério do Trabalho e da Previdência Social. **Conselho em Revista: MTPS**. Brasília: MTPS, 1991. 71 p. FONTE(S): REDE-PRODASEN.
- BRASIL. Ministério do Trabalho e da Previdência Social. **A política social da revolução**. [S. l.]: MTPS, 1972. FONTE(S): INSS-SDI.
- BRASIL. Ministério do Trabalho e da Previdência Social. **FUNKRURAL: Esclarecimento sobre os benefícios**. [S.l.]: MTPS, 1972. FONTE(S): INSS-SDI.
- BRASIL. Ministério do Trabalho e da Previdência Social. **Regimento interno da secretaria geral**. Brasília: MTPS, 1991. 27 p. il. FONTE(S): REDE-PRODASEN.
- BRASIL. Ministério do Trabalho e da Previdência Social. **Regimento interno da secretaria nacional de previdência social e complementar**. Brasília: MTPS, 1991. 14 p. il. FONTE(S): REDE-PRODASEN.
- BRASIL. Ministério do Trabalho e da Previdência Social. **Regimento interno da consultoria jurídica**. Brasília: MTPS, 1991. 6 p. il. FONTE(S): REDE-PRODASEN.
- BRASIL. Ministério do Trabalho e da Previdência Social. **Regimento interno do gabinete do ministro**. Brasília: MTPS, 1991. 6 p. il. FONTE(S): REDE-PRODASEN.
- BRASIL. Ministério do Trabalho e da Previdência Social. **Regimento interno da secretaria de controle interno**. Brasília: MTPS, 1991. 18 p. il. FONTE(S): REDE-PRODASEN.
- BRASIL. Ministério do Trabalho e da Previdência Social. **Regulamentos dos benefícios da previdência social**. Brasília: INSS, 1991. FONTE(S): INSS-SDI.
- BRASIL. Ministério do Trabalho e Previdência Social. **Anteprojeto de lei: dispõe sobre a unificação administrativa da previdência social e de outras providências**. Brasília: MTPS, 1966. 16 p. FONTE(S): MTP-CEPS.
- BRASIL. Ministério do Trabalho e Previdência Social. **Cartilha da Previdência. Como usar o novo plano de benefícios da previdência social** - MTPS. 1990. FONTE(S): REDE-PRODASEN/MPS-CEPS.
- BRASIL. Ministério do Trabalho e Previdência Social. **Cartilha da Previdência: Como usar o novo Plano de Benefícios da Previdência Social**. 1990. FONTE(S): MPS/CEPS.

- BRASIL. Ministério do Trabalho e Previdência Social. Coletânea de alguns julgamentos do C.S.P.S. revistos pelo excelentíssimo senhor ministro do trabalho e previdência social. [S.l.]: Serviço de Documentação, 1966. 68 p. FONTE(S): REDE-PRODASEN.
- BRASIL. Ministério do Trabalho e Previdência Social. Integração do seguro de acidentes do trabalho na previdência social. Brasília: MTPS, 1967. 36 p. FONTE(S): REDE-PRODASEN.
- BRASIL. Ministério do Trabalho e Previdência Social. Lei orgânica e seu regulamento. Lei 3.807 e suas alterações: Decreto n. 72.771. [S.l.]: MTPS, FONTE(S): INSS-SDI.
- BRASIL. Ministério do Trabalho e Previdência Social. Planejamento 1992: políticas, diretrizes e metas globais do MTPS para 1992. Brasília: MTPS, 1991. 37 P. FONTE(S): MPS.
- BRASIL. Ministério do Trabalho e Previdência Social. Plano de curto prazo, julho a dezembro- 1991. Brasília: MTPS, 1991. 17 p. FONTE(S): REDE-PRODASEN.
- BRASIL. Ministério do Trabalho e Previdência Social. Plano de curto prazo: julho a dezembro - 1991. Brasília: MTPS, 1991. 17 p. FONTE(S): MPS.
- BRASIL. Ministério do Trabalho e Previdência Social. Salário-mínimo. Brasília: MTPS, 1969. 122 p. il. FONTE(S): REDE-PRODASEN.
- BRASIL. Plano de Custeio da Previdência Social. São Paulo: ANFIP, 1992. FONTE(S): ABRAPP-CDI.
- BRASIL. Presidência da República. Consultoria Geral da República. Proventos de aposentadoria. Brasília: Imprensa Nacional, 1963. 17 p.: il. FONTE(S): REDE-PRODASEN.
- BRASIL. Tratados. Acordos internacionais de previdência:  
Brasil/Portugal. Brasília: MPAS, [1970?]. 1 v. FONTE(S): REDE-PRODASEN.
- BRASIL. Tratados. Acordos Internacionais de previdência social. Brasília: MPAS, 1980. v. Conjuntos de Acordos de Previdência Social firmados entre o Brasil e as Repúblicas de Cabo Verde, Espanha, Itália, Portugal, Paraguai e o GraoDucado de Luxemburgo. FONTE(S): REDE-PRODASEN.
- BRASIL. Tribunal de Contas da União (TCU). Manual de legislação referente a reformas e pensões: reformas, pensões militares, pensões civis. Brasília: TCU, 1973. 276 p. FONTE(S): REDE-PRODASEN.
- BRASIL. Tribunal de Contas da União. Instruções destinadas ao exame dos processos de aposentadorias : aprovadas pela portaria n. 82, de 16.6.1982, publicada no boletim no interno n. 26, de de 15.6.1982.

- Brasília: TCU, 1982. 79 p. FONTE(S): REDE-PRODASEN.
- BRASIL. Tribunal de Contas da União. Instruções destinadas ao exame dos processos de pensões militares. Brasília: TCU, 1982. 62 p. FONTE(S): REDE-PRODASEN.
- BRASIL. Tribunal de Contas da União. Instruções destinadas ao exame dos processos de pensões civis : aprovadas pela portaria n. 83, de 14-6-1982, publicada no boletim interno n. 27, de 15-6-1982. Brasília: TCU, 1982. 58 p. FONTE(S): REDE-PRODASEN.
- BRASIL. Tribunal de Contas da União. Instruções destinadas ao exame dos processos de aposentados, reformas e pensões. Brasília: Tribunal de Contas da União, 1973, 132 p. FONTE(S): REDE-PRODASEN.
- BRASILEIRO, Ana Maria. Assistência social no Brasil: Tendências e perspectivas. Rio de Janeiro: IPEA/IPLAN, 7 p. Inclui Bibliografia. FONTE(S): MPS-CEPS/IPEA-IPLAN.
- BRITO, Evamar de. Pequeno vocabulário da previdência social. Revista da Faculdade de Direito da Universidade Federal de Minas Gerais, Nova Fase. v. 23, p. 191-202, out. 1975. FONTE(S): REDE-PRODASEN.
- BRITTO, Antônio. Previdência social no Brasil: gestão ou reforma? Brasília: MPS, 1993. 24 p. il. Discurso do Ministro da Previdência Social, Deputado Antonio Britto, na Conferência Internacional de Seguridade Social e Reforma dos Fundos de Pensão na América Latina em La Rolla, de 7 a 9/03/1993. FONTE(S): REDE-PRODASEN.
- BRITTO, Antônio. Previdência social. Rio de Janeiro: 1991. il. FONTE(S): ABRAPP-CDI.
- BROSSARD, Paulo. O testamento eleitoral na previdência. Brasília: Senado Federal, centro gráfico, 1982. 27 p. FONTE(S): REDE-PRODASEN.
- CABRAL, Milton. Seguro-desemprego. Brasília: SF, 1975. 49 p. (Livro). FONTE(S): IPEA.
- CAMARANO, Ana Amélia. Aposentadoria por tempo de serviço: onde a esperança de vida é o menos importante. FONTE(S): REDE-PRODASEN.
- CAMPANHOLE, A. Legislação de Previdência Social. 8. ed. São Paulo: Atlas, 1968. FONTE(S): REDE-PRODASEN.
- CAMPANHOLE, Adriano, CAMPANHOLE, Hilton Lobo. Consolidação das leis da previdência social. São Paulo: Atlas, 1976. 656 p. FONTE(S): CEBRAP
- CAMPANHOLE, Adriano, CAMPANHOLE, Hilton Lobo. Legislação da previdência social. São Paulo: Atlas, 1992. 340 p. FONTE(S): FUNDAP.
- CAMPANHOLE, Adriano, LOBO, Hilton. Consolidação das leis da previdência



- social e legislação complementar. 23. ed. Sao Paulo: Atlas, 1979. 587 p. FONTE(S): REDE-PRODASEN/AEUDF.
- CAMPANHOLE, Adriano. Legislação de previdencia social. 16. ed. Sao Paulo: Atlas, 1975. 615 p. FONTE(S): UnB.
- CAMPANHOLE, Adriano. Legislação da previdencia social. 9. ed. Sao Paulo: Atlas, 1969. 456 p. FONTE(S): FUNDAP/IPEA.
- CAMPANHOLE, Adriano. Legislação de previdencia social. Lei organica da previdencia social. [S. l.]: 1969. FONTE(S): INSS-SDI.
- CAMPANHOLE, Adriano. Lei organica e regulamento do regime de previdencia social. Sao Paulo: Atlas, 1973. FONTE(S): BNDES.
- CAMPOS, José Luiz Dias. Acidentes do trabalho: prevencao e reparacao. Sao Paulo: LTr, 1991. 488 p. FONTE(S): REDE-PRODASEN.
- CAMPOS, José Luiz Dias. Engenharia de segurança do trabalho e CIPA : integraçao na prevencao de acidente do trabalho. Artigo reproduzido do Suplemento Tabalhistas n. 30/92. FONTE(S): REDE-PRODASEN.
- CAMPOS, José Luiz Dias. Prevencao de acidentes do trabalho: competencia entre a Uniao e os Estados. [S.l. : s.n.]. FONTE(S): REDE-PRODASEN.
- CARDONE, Marly A. A previdencia social na futura constituicao. [S. l. : s. n.]. FONTE(S): REDE-PRODASEN.
- CARDONE, Marly A. Dicionário de direito previdencial: Legislação, doutrina, jurisprudencia. 2. ed. ampl. e atual. Sao Paulo: LTr, 1989. 160 p. FONTE(S): REDE-PRODASEN/UnB.
- CARDONE, Marly A. Pequeno dicionário de direito previdencial. Sao Paulo: LTr/Ed. Previdenciária. 1983. 131 p. FONTE(S): REDE-PRODASEN.
- CARDONE, Marly A. Previdencia, assistencia, saude: o nao trabalho na constituicao de 1988. Sao Paulo: LTr, 1990. 102 p. FONTE(S): REDE-PRODASEN.
- CARDONE, Marly Antonieta. Seguro social e contrato de trabalho: contribuicao ao estudo de suas principais relacoes. Sao Paulo: Saraiva, 1973. 157 p. FONTE(S): UnB/BIBL.DEMONST.BSB/REDE-PRODASEN.
- CARDOSO, José Sanfim. A sistematizacao do processo de abastecimento dos orgaos industriais das entidades de previdencia social. Rio de Janeiro: Instituto de Aposentadoria e Pensões dos Industriários, 1950. 32 p. Monografia classificada em 2. lugar em concurso instituido pelo IAPI. FONTE(S): REDE-PRODASEN.
- CARDOSO, Matos de Almeida, O salário-familia e o trabalhador rural. [S. l.: s. n. ]. FONTE(S):REDE-PRODASEN.

- CARNEIRO, Francisco Galvao. Some estimatives on wage and profit relative shaves in Brasil. 14 p. mimeo. The wold Bnak. July 1989. FONTE(S): MPS/CEPS.
- CARRION, Valentin. Três inconstitucionalidades: novo estatuto dos funcionários públicos federais. [S. l. : s. n.]. FONTE(S): REDE-PRODASEN.
- CARTILHA dos aposentados e dos trabalhadores rurais. Brasília: SF/CG.,1991. 40 p. FONTE(S): REDE-PRODASEN.
- CARVALHO, Dicionário do Direito do Trabalho, Medicina do Trabalho, Direito Sindical e Previdência Social. Repertório enciclopédico contendo a legislação, a doutrina e a jurisprudência, de cada assunto, em ordem alfabética. FONTE(S): REDE-PRODASEN.
- CARVALHO, Danilo Augusto Abreu de. Aspectos da competência material da justiça do trabalho e servidores estatutários. [S. l. : s. n.]. FONTE(S): REDE-PRODASEN.
- CARVALHO, Joao Antero de. Trabalho e previdência : comentários à jurisprudência trabalhista e a lei orgânica da previdência social. Rio de Janeiro: Ed. Sul Americana, 1961. 288 p. FONTE(S): REDE-PRODASEN.
- CARVALHO, Joaquim Antonio D'Angelo de. A quem compete definir se há ou nao acidente do trabalho para fins de estabilidade provisória. [S.l : s.n.]. FONTE(S): REDE-PRODASEN.
- CARVALHO, José Luiz, FARO, Clovis. Previdência social, políticas alternativas. Rio de Janeiro: 1991, 15 p. FONTE(S): NEPP.
- CARVALHO, M. Cavalcanti de . Temas de direito da previdência social. Rio de Janeiro: sindicato dos advogados do estado da Guanabara, 1965. 104 p. FONTE(S): REDE-PRODASEN.
- CARVALHO, M. Cavalcanti de. Repertório de direito do trabalho e previdência social : a doutrina dos autores, a jurisprudência dos tribunais, a legislação do trabalho comum/ M. Cavalcanti de Carvalho. Rio de Janeiro: ALBA, 1959. v. FONTE(S): REDE-PRODASEN.
- CARVALHO, M. Cavalcanti. Dicionário de direito do trabalho, medicina do trabalho, direito sindical e previdência social: repertório enciclopédico contendo a legislação, a doutrina e a jurisprudência de cada assunto, em ordem alfabética. Rio de Janeiro: Borsci, 1959. 2 v. FONTE(S): REDE-PRODASEN.
- CARVALHO, Manuel Cavalcanti de. Consolidação das leis do trabalho e da previdência social. Rio de Janeiro: Americana, 1942. 2 v. FONTE(S): REDE-PRODASEN.
- CARVALHO, Manuel Cavalcanti de. Temas de direito da previdência social.

- Rio de Janeiro: Sind. Adv. do Estado da Guanabara, 1965. 104 p.  
 FONTE(S): REDE-PRODASEN.
- CASA OSWALDO CRUZ. Memórias da assistência médica da previdência social no Brasil. [S. 1.]: [s. ed.], 1989. FONTE(S): FIOCROZ/ENSP.
- CASTELLO BRANCO, Elcir. Segurança social e seguro social. Sao Paulo: Leud, 1975. 2 v. FONTE(S): REDE-PRODASEN.
- CASTELO BRANCO. Eleir, 1937 - Previdência social rural/ Eleir Castelo Branco. - Sao Paulo: 1971. 295 p. FONTE(S) FEE-BIBL.
- CASTRO, Carlos Ary Saines de Segurança Social. S.l., s.c.p., s.d.p.  
 FONTE(S): ABRAPP.
- CASTRO, Carlos Ary Saines de. Segurança social. [S.l.]: s.c.p., s.d.p.  
 FONTE(S): ABRAPP-CDI.
- CASTRO, Ina Elias de. Polos de fixação de correntes migratórias. Brasília: MPAS, [s. n.]. 1 v. (Série Assistência Social, 2). FONTE(S): REDE-PRODASEN.
- CASTRO, P. R., BRITO, P. C. Resgate da dívida social já. PEC: Programa de estabilização com crescimento. novembro de 1991. FONTE(S): IESP.
- CATHARINO, José Martins, 1918. Coletânea de direito do trabalho/ José Martins Catharino. Sao Paulo: LTR, 1975. 197 p. FONTE(S): REDE-PRODASEN.
- CEBALLOS TAPIA, Herman, GUMUCIO RIVAS, Juan S. Los trabajadores independientes frente a la seguridad social. Santiago de Chile: A. Bello, 1972. 138 p. FONTE(S): REDE-PRODASEN.
- CENTRO DE ESTUDOS MONETARIOS LATINO AMERICANOS. Aspectos financeiros, del seguro social en América latina. México: [S. ed.], 1963. 158 p.  
 FONTE(S): UnB
- CESAR, Afonso. A previdência social e seu regime financeiro. Brasília: Senado Federal, 1965. 12 p. FONTE(S): REDE-PRODASEN.
- CESAR, Afonso. A lei orgânica da previdência vista pelos tribunais. Rio de Janeiro: ED. trabalhistas, 1973. 225 p. FONTE(S): REDE-PRODASEN.
- CESAR, Afonso. Consolidação das leis da previdência social: a lei orgânica da previdência contendo em cada artigo, anotações e transcrição de todos os dispositivos legais citados e aplicáveis, apêndice com a lei de acidentes do trabalho, de 14/9/67. Rio de Janeiro: ED. trabalhistas, 1968. 181 p. FONTE(S): REDE-PRODASEN.
- CESAR, Afonso. Dicionário da legislação da previdência social. Rio de Janeiro: Trabalhista, 1971. 425 p. il. FONTE(S): REDE-PRODASEN.

- CESAR, Afonso. *Empresários e segurados do INPS*. Rio de Janeiro: Ed. *Trabalhistas*, 1977. 207 p. FONTE(S): REDE-PRODASEN/CEUB/UnB/BIBL.DEMONST.BsB.
- CESAR, Afonso. *Indicador da legislação e jurisprudência da previdência social*. Rio de Janeiro: *Trabalhistas*, 1970. 277 p. FONTE(S): UnB.
- CESAR, Afonso. *Previdência social: lei orgânica, anotações, jurisprudência / Afonso Cesar*. Rio de Janeiro: *trabalhistas*, 1975. 230 p. FONTE(S): REDE-PRODASEN.
- CESAR, Afonso. *Regulamento da previdência social: Decreto 60501, com as alterações posteriores*. Rio de Janeiro: *Trabalhistas*, 1967. 216 p. FONTE(S): UnB.
- CESARINO JUNIOR, A. F. *Direito social*. São Paulo: LTr, 1980. 678 p. il. FONTE(S): REDE-PRODASEN.
- CESARINO JUNIOR, F. *Contrato de trabalho com pessoas jurídicas de direito público: relatório geral da 4a. Comissão*. Rio de Janeiro: BNH, 1972. 25 p. Apresentado no 4. Congresso Ibero-Americano de Direito do Trabalho e da Previdência Social, 1972, São Paulo. FONTE(S): REDE-PRODASEN.
- CHAHAD, José Paulo Zetano. *O seguro-desemprego, demanda agregada e nível de emprego no Brasil 1980*. São Paulo: IPE/FEA/USP e Fundação IPE, 1988. Contém inúmeros artigos sobre as principais opiniões de pesquisadores da Fundação. FONTE(S): FIPE.
- CHAHAD, José Paulo Zetano. *Seguro-desemprego: lições da história. Aspectos teóricos e perspectivas para o Brasil*. São Paulo: IPE/FEA/USP, 1987. (Série Ensaios Econômicos, 64). FONTE(S): FIPE.
- CHAHAD, José Paulo Zetano. *Aspectos econômicos da implantação de um seguro-desemprego*. São Paulo: IPE, [s.d.]. FONTE(S): UnB.
- CHAHAD, José Paulo Zetano. *O seguro-desemprego no cenário internacional*. São Paulo: IPE/FEA/USP, 1984. (Série Relatórios de Pesquisa, 19). FONTE(S): FIPE.
- CHAVES, Antonio Araújo. *Previdência e assistência*. Recife: OAB, 1984. 12 p. FONTE(S): REDE-PRODASEN.
- CHIARELLI, Carlos A. G. *Teoria e prática da legislação rural: trabalhista, sindical e previdenciária*. Porto Alegre: Sulina, 1971. 48 p. (Estante Jurídica). FONTE(S): REDE-PRODASEN.
- CHIARELLI, Carlos Alberto Gomes. *Teoria e prática do PRORURAL: Programa de Assistência ao Trabalhador Rural*. São Paulo: LTr, 1972. 271 p. il. FONTE(S): REDE-PRODASEN.

- COELHO, Joao Gilberto Lucas. Criança e adolescente: Prioridades municipais. 28 p. FONTE(S): REDE-PRODASEN.
- COHN, Amélia, DRAIB, Sônia, KARSCH, Ursula. Desafios atuais para assistência social: a busca de alternativa. FONTE(S): MPS-CEPS.
- COHN, Amélia. Previdência social e processo político no Brasil. Sao Paulo: Moderna, 1981. 245 p. (Coleção Contemporânea). FONTE(S): REDE-PRODASEN/ UNICAMP-IE/FGV-EAESP/NEPP/MIN. SAÚDE-CD/IPEA/FGV-RJ/USP.
- COIMBRA, Feijó. Direito previdenciário brasileiro: adaptada a constituição de 1988. Sao Paulo: Trabalhistas, 1992. 471 p. FONTE(S): REDE-PRODASEN.
- COIMBRA, J. R. Feijó. Direito previdenciário brasileiro 2. ed. Rio de Janeiro: Trabalhistas, 1990. 373 p. FONTE(S): UnB.
- COIMBRA, J. R. Feijó. Direito previdenciário brasileiro. 2. ed. Rio de Janeiro: Trabalhistas, 1988. 373 p. FONTE(S): REDE-PRODASEN/AEUDF/CEUB.
- COIMBRA, J. R. Feijó. Mil perguntas de direito previdenciário: de acordo com o texto consolidado aprovado pelo Decreto n. 89.312 de 23/01/84. Rio de Janeiro: Trabalhistas, 1985. 316 p. FONTE(S): REDE-PRODASEN/AEUDF/CEUB.
- COIMBRA, J. R. Feijó. Mil perguntas de direito previdenciário: de acordo com o texto consolidado aprovado pelo Decreto n. 89.312 de 23-01-1984. 2. ed. Rio de Janeiro: Trabalhistas, 1987. 346 p. FONTE(S): UnB.
- COIMBRA, José dos Reis Feijó. O trabalhador rural e a previdência social: lei regulamento. Rio de Janeiro: Konfino, 1968. 196 p. FONTE(S): REDE-PRODASEN.
- COLUMA, Valter de Souza. Manual dos contribuintes: tabelas-quadros sinóticos. Rio de Janeiro: Edicol, 1977. 115 p. il. FONTE(S): REDE-PRODASEN.
- COMISSAO ECONOMICA PARA AMERICA LATINA E CARIBE. Gasto público social y pobreza en América Latina. Santiago: CEPAL, 1982. 36 p. FONTE(S): CEPAL.
- COMISSAO ECONOMICA PARA AMERICA LATINA E CARIBE. Las personas de edad en América Latina: un sector estratégico para la política social en los años noventa. Santiago: CEPAL, 1991. 251 p. FONTE(S): CEPAL-SIB.
- COMISSAO ECONOMICA PARA AMERICA LATINA. The elderly in Latin América: a strategic sector for social policy in the 1990. Santiago: ECLAC, 1989. 270 p. FONTE(S): CEPAL-SIB.
- CONHEÇA seus direitos na nova previdencia. Brasília: [s. ed.], 1991.

- 33 p. FONTE(S): REDE-PRODASEN.
- CONSELHO CONSULTIVO DA ADMINISTRAÇÃO DE SAÚDE PREVIDENCIÁRIA. Plano de reorientação da assistência a saúde no âmbito da previdência social. Brasília: CONASP, 1982. FONTE(S): BNDES.
- CONTE GRANDE, Alfredo H. Flexibilidade no mercado de trabalho e na seguridade: duas idéias para desenvolver. Tradução de Celso Barroso Leite. FONTE(S): REDE-PRODASEN.
- CORREA, Nelson Barbosa. Ementário LTr: direito do trabalho e previdência social: doutrina, jurisprudência, legislação. São Paulo: LTr, 1984. v. FONTE(S): REDE-PRODASEN.
- CORREA, Nelson Barbosa. Ementário LTr: direito do trabalho e previdência social. São Paulo: LTr, 1976. v. FONTE(S): REDE-PRODASEN.
- COSTA, Afonso Almiro Ribeiro da. A previdência supletiva no Brasil. São Paulo: LTr, 1978. 231 p. FONTE(S): REDE-PRODASEN.
- COSTA, Afonso Almiro Ribeiro da. Teoria do direito previdenciário brasileiro e bibliografia previdenciária brasileira. Rio de Janeiro: Instituto Brasileiro de Direito Previdenciário, 1984. 97 p. FONTE(S): REDE-PRODASEN.
- COSTA, Alexandre. Aposentadoria e estabilidade. Brasília: SF/Centro Gráfico, 1991, 5 p. FONTE(S): REDE-PRODASEN.
- COSTA, Carlos Celso Orcesi da. Contribuições parafiscais: inconstitucionalidade de elevação da base de cálculo no meio do exercício; a questão da vigência. FONTE(S): REDE-PRODASEN.
- COSTA, Décio Ribeiro. Direitos e obrigações na previdência social brasileira. Rio de Janeiro: O Cruzeiro, 1961. 2v. il. FONTE(S): REDE-PRODASEN/INSS-SDI.
- COSTA, Décio Ribeiro. Manual dos contribuintes do I.A.P.C.. Rio de Janeiro: Record, 433 p. (Biblioteca de Legislação Social-Trabalhista. Série, 1). FONTE(S): REDE-PRODASEN/INSS-SDI.
- COSTA, Orlando Teixeira da. Direito dos tabalhadores na futura constituição. [S. l. : s. n.]. FONTE(S): REDE-PRODASEN.
- COSTA, Wandervall Alves da. Comentários sobre aposentadorias e penses civis a cargo do Distrito Federal: doutrina, legislação e jurisprudência. Brasília: Secretaria de Administração/ Coordenação Normativa dos Sistemas de Apoio, 1985. 3. v. Conteúdo: v. 1 Comentários, v. 2-A Legislação, v. 2-B Doutrina, Jurisprudência, v. 3-B Doutrina, Legislação e Jurisprudência. FONTE(S): REDE-PRODASEN.
- COURY, Athie Jorge. Direito dos aposentados da Uniao nos casos de novas

- classificações de cargos: projeto de Lei n. 256 de 1975 na Câmara dos Deputados. Santos G: Sao Vicente, 1975. 50 p. FONTE(S): REDE-PRODASEN.
- COUTINHO, Maurício C. A previdência social em xeque: uma análise a partir da adequação dos mecanismos de financiamento. v.6, n. 4. p. 116-124, out/dez, 1986. FONTE(S): REDE-PRODASEN.
- COUTINHO, Maurício. Previdência social. 1984. FONTE(S): UNICAMP-NEPP.
- COUTO, Annibal de Mello. Pensees militares: comentários sobre montepio, meio-soldo e pensao especial, com um índice alfabético, remissivo e a legislação em vigor. Rio de Janeiro: Imprensa Naval, 1950. 187 p. il FONTE(S): REDE-PRODASEN..
- COUTO, Annibal de Mello. Pensees militares: comentários, legislação, tabelas, formulário, índices. Rio de Janeiro: A. Coelho Branco, 1953. 100 p. FONTE(S): REDE-PRODASEN.
- CUSATO, Leonardo. Previdência social, sintese e prática, nova guia de recolhimento GR-5. Porto Alegre: Grafisa, 1979. 43 p. il. FONTE(S): REDE-PRODASEN.
- DAIBERT, Jefferson. A advocacia na previdência social. Rio de Janeiro: IBDP, 1 v. FONTE(S): MPS.
- Daibert, Jefferson. Direito previdenciario do trabalho urbano: com suplemento contendo quadros representativos da previdência social de 14 países. Rio de Janeiro: Forense. 1978. 564 p. FONTE(S): REDE-PRODASEN.
- DAIBERT, Jefferson. Direito previdenciário e acidentário do trabalho urbano: com suplemento. Rio de Janeiro: Forense, 1978. 564 p. FONTE(S): REDE-PRODASEN.
- DAIN, Sulamis et al. Saúde e previdência. [S. l.]: FUNDAP, 1991. (Documentos de Trabalho). FONTE(S): REDE-PRODASEN/FUNDAP-IESP.
- DALLARI, Adilson Abreu. Regime constitucional dos servidores públicos Sao Paulo: Rev. dos Tribunais, 1990. 167 p. FONTE(S): REDE-PRODASEN.
- DALLARI, Adilson Abreu. Regime constitucional dos servidores públicos. Sao Paulo: Revista dos Tribunais, 1976. 133 p. FONTE(S): REDE-PRODASEN.
- DALLARI, Adilson Abreu. Regime constitucional dos servidores públicos. Sao Paulo: Revista dos Tribunais, 1992. 167 p. FONTE(S): REDE-PRODASEN.
- DAMASCENO, André R. P. V. Do direito as horas-extras, repousos remunerados e adicional noturno dos empregados excepcionados no artigo 62, da CLT, em face a Constituição Federal de 1988. [S. l. : s. n.]. FONTE(S): REDE-PRODASEN.

- DELFIM NETTO, Antonio. Emprego na indústria começa no campo. Brasília: SEPLAN, 1982. 34 p. Participação do Ministro A. Delfim Netto no programa " crítica e autocrítica, Gazeta Mercantil e TV Bandeirantes. Sao Paulo, 10 setembro de 1981. FONTE(S): REDE-PRODASEN.
- DESPONTIN, Luis Alberto. La tecnica en el derecho del trabajo: legislacion y derecho del trabajo, de la industria y de la prevision social. Buenos Aires, Claridad, 286 p. (Biblioteca Juridica, v. 21). FONTE(S): REDE-PRODASEN.
- DEUD, Cláudia A. Ferreira et al. Relatório Final da Comissão Mista de Previdência Social/Subcomissão de Benefícios de Prestação Continuada. Brasília: CN/CPMI, maio 1991. 84 p. Relatora: Deputada Eurides Brito. FONTE(S): MPS.
- DEUD, Cláudia. Análise comparativa do orçamento da seguridade social: 1991 e 1992. Brasília: CD/CP, 1991. 19 f. (Estudos de Assessoria Legislativa, 23). FONTE(S): REDE-PRODASEN.
- DI PIERO, Fioravanti Alonso. Coordenação das prestações dos seguros enfermidade e invalidez. [S. l. : s. n.]. 62 p. il. FONTE(S): REDE-PRODASEN.
- DIAS, Alvaro. A conquista de um direito: a luta do professor pela aposentadoria especial. Brasília: CD/CP, 1982. 52 p. Discursos. FONTE(S): REDE-PRODASEN.
- DIAS, Fernando Camargo, DIAS NETO, César. Relatório previdenciário 1960-1976. Legislação compilada da lei orgânica da previdência social. A nova lei de acidentes do trabalho. Porto Alegre: GRAFOSUL, 1977. 443 p. FONTE(S): REDE-PRODASEN/AEUDF.
- DIAS, Fernando Camargo. Acumulação de aposentadorias. [S. l. : s. n.]. FONTE(S): REDE-PRODASEN.
- DIAS, Fernando Camargo. Previdência social em suas recentes alterações. Porto Alegre: Síntese, 1982. 303 p. FONTE(S): REDE-PRODASEN/CEUB.
- DIAS, Fernando Camargo. Relatório previdenciário 1960-1976: legislação compilada da Lei orgânica da previdência social a nova lei de acidentes do trabalho. Porto Alegre: Grafosul, 1977. 443 p. FONTE(S): REDE-PRODASEN.
- DIAS, Floriano Aguiar. Previdência social e legislação complementar. Rio de Janeiro: Forense, 1963. 623 p. FONTE(S): UnB/AEUDF.
- DIAS, Getálio. A crise e a aposentadoria no magistério. Brasília: CD/CP, 1981. 11 p. FONTE(S): REDE-PRODASEN.
- DIREITO do Trabalho Previdência Social e Acidentes do Trabalho: Jurisprudência Pesquisada. Sao Paulo: Hemeron, 1976. 231 p. (Série Jurispesquisa). FONTE(S): REDE-PRODASEN.



- DIREITOS do trabalho previdência social e acidentes do trabalho. Sao Paulo: Hemeron, 1976. 231 p. (Série Jurispesquisa). FONTE(S): REDE-PRODASEN.
- DIREITOS dos aposentados: inteligência do art. 193, da Constituição Federal, pareceres, artigos e razees. Rio de Janeiro: 1951-1952. 2 v. (Esta coletanea foi elaborada pelos funcionários aposentados do Departamento dos Correios e Telegráfos). FONTE(S): REDE-PRODASEN.
- DODSWORTH, Henrique. Previdência social e caixas economicas. Rio de Janeiro: Imprensa Nacional, 1951. 215 p. il. FONTE(S): REDE-PRODASEN /FGV.
- DONNANGELO, Maria Cecília F., Pereira, Luiz. Saúde e sociedade. 2. ed. Sao paulo: duas cidades, 1979. 124 p.
- DOWER, Nelson Godoy Bassil. Direito e legislação. Sao Paulo: Atlas, 1988. 255 p. il. FONTE(S): REDE-PRODASEN.
- DOYLE, Hélio Proença. Notas sobre dupla aposentadoria do ferroviário. Brasília: MT, 1978. 177 p. FONTES(S): REDE-PRODASEN.
- DRAIBE, Sonia, AURELIANO, Liana M. A especificidade do Welfare state brasileiro. [S.l.]: [1988?]. 139 p. xerox. Projeto: A politica social em tempo de crise: articulacao e descentralizaçao. Convenio CEPAL/MPAS. FONTE(S): IPEA. UNICAMP-NEPP.
- DUTRA, Noemi. Previdência social vista pelos tribunais: jurisprudência do Tribunal Federal de Recursos e do Supremo Tribunal Federal. Porto Alegre: Síntese, 1977. 237 p. FONTE(S): UnB/REDE-PRODASEN.
- EBOLI, H. Resoluções do conselho nacional do trabalho sobre a legislação das caixas de aposentadoria e pensões. Rio de Janeiro: H. Ribeiro, 1932. 88 p. FONTE(S): REDE-PRODASEN.
- EDUARDO, José. A previdência na mão dos trabalhadores. Brasília: SF/Centro Gráfico, 1992. 45 p. FONTE(S): REDE-PRODASEN.
- ELOY Chaves: percurso da previdência social no Brasil. Brasília: MPAS, 1965. 28 p. (Divulgação, n. 15). FONTE(S): REDE-PRODASEN.
- EMENTARIO LTR: DIREITO DO TRABALHO E PREVIENCIA SOCIAL: DOUTRINA, LEGISLAÇÃO, JURISPRUDENCIA. Sao Paulo: LTr, 1979. v. FONTE(S): REDE-PRODASEN.
- EMPRESA DE PROCESSAMENTO DE DADOS DA PREVIDENCIA SOCIAL. O modelo previdenciário brasileiro. Rio de Janeiro: DATAPREV. 1978. 89 p. il. FONTE(S): REDE-PRODASEN/DATAPREV/IPEA-INPES.
- EMPRESA DE PROCESSAMENTO DE DADOS DA PREVIDENCIA SOCIAL. Previdência

social no Brasil. FONTE(S): ABRAPP-CDI.

EMPRESA DE PROCESSAMENTO DE DADOS DA PREVIDENCIA SOCIAL. Relatório de resultados da pesquisa salarial. Brasília: DATAPREV, 1977. 759 p. il. FONTE(S): REDE-PRODASEN.

ENCONTRO NACIONAL BNH / INSTITUTOS DE PREVIDENCIA - CARTEIRAS IMOBILIARIAS, 1. 1973, Rio de Janeiro. Relatório final. FONTE(S): REDE-PRODASEN.

EPGE - Cenários da Previdência social e reflexos para os Fundos de Pensão. São Paulo, FGV, 1992. FONTE(S): ABRAPP.

ESCOLA DE PÓS-GRADUAÇÃO EM ECONOMIA. Cenários da previdência social e reflexos para os fundos de pensão. São Paulo: FGV, 1992. Fonte(s): ABRAPP-CDI.

ESCRITORIO DE PESQUISA ECONOMICA APLICADA. Previdência social: diagnóstico preliminar. Brasília: [S.ed.], 1966. 119 p. FONTE(S): UNB/UERJ-IEI.

Espírito Santo (Estado). Secretaria de Estado da Administração e dos Recursos Humanos. Contagem recíproca de tempo de serviço estadual, municipal e de atividade privada. Vitória: DIO, 1976. 16 p. Plano apresentado ao Ministro Nascimento e Silva, da Previdência e Assistência Social, Pelo Secretário de Estado da Administração e dos Recursos Humanos. FONTE(S): REDE-PRODASEN.

FALCAO, Valmir. Previdência do trabalhador rural. 2. ed. atual e ampl. Brasília: INCRA, 1973. 126 p. FONTE(S): REDE-PRODASEN/MIN.AGRIC.-CDI.

FALEIROS, Vicente de Paula. A política social no estado capitalista: as funções da previdência e da assistência social. São Paulo: Cortez, 1982. 175 p. FONTE(S): REDE-PRODASEN.

FALEIROS, Vicente de Paula. A política social do estado capitalista: as funções da previdência e da assistência sociais. São Paulo: Cortez, 1980. 175 p. FONTE(S): CEBRAP/AEUDF/FGV-EAESP.

FALEIROS, Vicente de Paula. A política social do Estado capitalista: as funções da previdência e da assistência sociais. 4. ed. São Paulo: Cortez, 1985. 175 p. il. FONTE(S): REDE-PRODASEN.

FALEIROS, Vicente de Paula. A política social do estado capitalista: as funções da previdência e da assistência sociais. São Paulo: Cortez, 1987. 175 p. FONTE(S): REDE-PRODASEN/INPES/IPEA.

FALEIROS, Vicente de Paula. A política social do estado capitalista: as funções da previdência e da assistência sociais. São Paulo: Cortez, 1983. FONTE(S): NEPF/BNDES.

FALEIROS, Vicente de Paula. A previdência social do estado capitalista:

- as funções da previdência e da assistência sociais. Sao Paulo: Cortez, 1982. 175 p. FONTE(S): REDE-PRODASEN/UnB..
- FALEIROS, Vicente de Paula. Subsídio para regulamentos da seguridade social: assistência social. A questão da assistência social. jan. 1989. 23 p. FONTE(S): MPS/CEPS/UnB/REDE-PRODASEN..
- FANUCCHI, Fábio. Os encargos da remuneração dos assalariados. 2. ed. rev. e ampl. Sao Paulo: LTr, 86 p. FONTE(S): REDE-PRODASEN.
- FANUCCHI, Fábio. Os encargos da remuneração dos assalariados. Sao Paulo: [s. n.], 1965. 87 p. (Separata da LTr mar./abr. 1965, com acréscimo da matéria divulgada nos ns. 12 e 15 do suplemento da LTr). FONTE(S): REDE-PRODASEN.
- FARAH, Benjamin. Aposentadoria dos funcionários. Emenda constitucional n. 3, de 1975: Redução do tempo de serviço, a batalha no Congresso Nacional. Brasília: SF, 1975. 118 p. FONTE(S): REDE-PRODASEN.
- FARIA, Lauro Vieira de. A questão social: aspectos financeiros. Rio de Janeiro: ANDIMA, 1986. 83 p. (Coleção Temas e Teses, 6). FONTE(S): FGV-EAESP/CEUB.
- FARO, Clovis de. Previdência social: cidadania e provisão. FGV/EPGE, 1992. (Ensaio Econômico da EPGE, 202). FONTE(S): IPEA. /FGV.
- FEDERAÇÃO DO COMERCIO DO ESTADO DE SAO PAULO. Encargos sociais. Brasília: CDC, 1982. 1 v. (Desenvolvimento e Preservação da Empresa). FONTE(S): REDE-PRODASEN.
- FEDERAÇÃO DO COMERCIO DO ESTADO DE SAO PAULO. Previdência social: inocuidade das medidas adotadas para solução definitiva da crise. Proposta de alteração da atual estrutura previdenciária. Sao Paulo: 1981. 10 p. FONTE(S): CEBRAP.
- FEDERAÇÃO DO COMERCIO DO ESTADO DE SAO PAULO. O pacote previdenciário. [S.1.]: [s.ed.], 1982. 33p. (Debates). FONTE(S): CEBRAP.
- FELIPE, Jorge Franklin Alves. Previdência social na prática Forense. Rio de Janeiro: Forense, 1992. 199 p. FONTE(S): REDE-PRODASEN.
- FELIPE, Jorge Franklin Alves. Previdência social na prática Forense. Rio de Janeiro: Forense, 1985. 175 p. FONTE(S): REDE-PRODASEN/UnB.
- FERES, Eleusa Andrade. A pensão previdenciária rural e a jurisprudência do Tribunal Federal de Recursos. [S. 1 : s. n.]. FONTE(S): REDE-PRODASEN.
- FERNANDES, Anibal. O trabalhador autônomo: posição na previdência social e no direito do trabalho. Sao Paulo: Atlas, 1984. 270 p. FONTE(S): UNICAMP-IE.

- FERNANDES, Annibal. Os prazos prescricionais do C.T.N. sao aplicáveis às contribuições de previdência social. Sao Paulo: Resenha Tributária, 1975. 28 p. Reprodução eletrofotostática do original. Trabalho apresentado no 2. Congresso Interamericano de Direito Tributário, Sao Paulo, 1975. FONTE(S): REDE-PRODASEN/FGV-EAESP.
- FERNANDES, Annibal. A previdência social anotada. Sao Paulo: EDIPRO, 1992. 300 p. FONTE(S): FUNDAP.
- FERNANDES, Annibal. Guia dos aflitos da previdência: a nova seguridade social brasileira. Sao Paulo: Obore, 1989. 96 p. (Atualizado pela Constituição de 1988 e legislação recente). FONTE(S): REDE-PRODASEN..
- FERNANDES, Annibal. A nova constituição e os acidentes de trabalho. [S.l : s. n.]. FONTE(S): REDE-PRODASEN.
- FERNANDES, Annibal. Comentários à consolidação das leis da previdência social. 2. ed. Sao Paulo: Atlas, 1987. 1 v. FONTE(S): REDE-PRODASEN /UnB.
- FERNANDES, Annibal. Comentários à consolidação das leis da previdência social: jurisprudência. Sao Paulo: Atlas, 1987-1988. 2 v. FONTE(S): REDE-PRODASEN.
- FERNANDES, Annibal. Comentários à consolidação das leis da previdência social: PRORURAL, acidentes de trabalho rural. Sao Paulo: Atlas, 1986. 254 p. FONTE(S): FGV-EAESP.
- FERNANDES, Annibal. O trabalhador autônomo: posição na previdência social e no direito do trabalho: legislação e rotinas. Sao Paulo: Atlas, 1983. 256 p. il. FONTE(S): BIBL.DEMONST.BSB./REDE-PRODASEN.
- FERNANDES, Annibal. Os prazos prescricionais do C.T.N. sao aplicáveis as contribuições de previdência social. Sao Paulo, resenha tributária, 1975. 28 p. "reprodução eletrofotostática do original". FONTE(S): REDE-PRODASEN.
- FERREIRA, Rosni. Guia prático de previdência social: comentários e normas sobre o Decreto n 611/92. Sao Paulo: LTr, 1993. 279 p. FONTE(S): REDE-PRODASEN.
- FERREIRA, Rosni. Previdência social: acidentes do trabalho. Lei n. 8.213/91, Decreto n. 611/92. Sao Paulo: LTr, 1992. 160 p. FONTE(S): REDE-PRODASEN.
- FIGUEIREDO, Argelina Maria Cheibud. Políticas de previdência social, saúde, habitação, saneamento e nutrição: sumário de legislação. Campinas: UNICAMP, Mar. 1985. 2 v. FONTE(S): IPEA.
- FIGUEIREDO, Flávio Heleno Poppe de. Comentários sobre a crise da

- assistência médica no Brasil. Rio de Janeiro: [s.ed.], 1981. 8 p.  
 FONTE(S): MIN. SAÚDE-CD.
- FIGUEIREDO, Wilma de M. Cidadão, Estado e políticas no Brasil contemporâneo. Brasília: Universidade de Brasília, 1986. 290 p.  
 FONTE(S): REDE-PRODASEN/CNPq/IBICT-DF.
- FIORI, José Luiz da Costa. Instrumentos para análise e gestão do gasto social: Projeto. . [S. l.: s.n.]. FONTE(S): MPS-CEPS.
- FISCHLOWITZ, Estanislau. Previdência social. Rio de Janeiro: DASP, 1955. 163 p. ( Ensaios de Administração, 4). FONTE(S): REDE-PRODASEN/FUNENSEG/UERJ-IMS.
- FISCHLOWITZ, Estanislau. Problemas cruciais da previdência social brasileira em 1964. Rio de Janeiro: FGV, 1964. 125 p. FONTE(S): REDE-PRODASEN/UnB/UNICAMP-IE/AEUDF/UERJ-IMS.
- FISCHLOWITZ, Estanislau. Proteção social à família. Rio de Janeiro: FGV/Serv. de Publ., 1963. 379 p. FONTE(S): REDE-PRODASEN.
- FISCHLOWITZ, Estanislau. Proteção social a família. Rio de Janeiro: FGV, 1963. 379 p. FONTE(S): REDE-PRODASEN.
- FONSECA, Aloysio de Salles. Reorientação da assistência à saúde no âmbito da previdência social: 21/2 anos de administração; perspectivas futuras. [s.l.]: [s.ed.], 1985. 1 v. Documento Apresentado à Comissão Parlamentar de Inquérito de Senado sobre A Crise na Previdência Social Brasileira. FONTE(S):MIN. SAÚDE-CD.
- FONSECA, Aloysio de Salles. Reorientação da assistência à saúde no âmbito da previdência social, 1. ano. Brasília: MPAS, 1983. 67 p. il. (documento apresentado pelo Prof. Aloysio de Salles Fonseca à CPI do Senado sobre a Previdência Social). FONTE(S): REDE-PRODASEN.
- FRANCESCHETO, Waldir. A nova política salarial e a previdência social. Porto Alegre: 3 p. mimeo. FONTE(S) MPS
- FRANCO, Albano. As mudanças da previdência. Brasília: SF/CG., 1991. 16 p.  
 FONTE(S): REDE-PRODASEN.
- FREIRE, Melo. Previdência social urbana e rural. Brasília: CD/CP, 1977. 23 p. Discurso. FONTE(S): REDE-PRODASEN.
- FREITAS, Bezerra de. Legislação do trabalho e previdência social. [S.l.]: [s.ed.], 1938. FONTE(S): INSS-SDI.
- FREIXINHO, Osvaldo Henrique. Natureza jurídica das contribuições previdenciárias. [S. l. : s. n.]. FONTE(S): REDE-PRODASEN.
- FUNDAÇÃO PREFEITO FARIA LIMA (Sao Paulo). Mesa de Debates: o município e a previdência social. Sao Paulo: 1986. 89 p. FONTE(S): REDE-PRODASEN.

- FUNDAÇÃO DE ASSISTENCIA AO TRABALHADOR RURAL. Boletim estatístico do FUNRURAL: 1975, 1976, 1978. FONTE(S): REDE-PRODASEN.
- FUNDAÇÃO DE ECONOMIA E ESTATISTICA. A política social brasileira 1930-1964: a evolução institucional no Brasil e no Rio Grande do Sul. Porto Alegre: FEE, 1983. 331 p. FONTE(S): IPEA.
- FUNDAÇÃO DO DESENVOLVIMENTO ADMINISTRATIVO. Saúde e previdência. São Paulo: FUNDAP, mar. 1991. 100 p. (Questão Social. Documentos de Trabalho/FUNDAP, 5). FONTE(S): IPEA.
- FUNDAÇÃO DO DESENVOLVIMENTO ADMINISTRATIVO. Políticas sociais no Brasil: avaliação e propostas para os anos 90 - saúde e previdência. São Paulo: FUNDAP, 1991. v. 5. FONTE(S): UERJ-IMS/FUNDAP.
- FUNDAÇÃO DO DESENVOLVIMENTO ADMINISTRATIVO. Uma proposta de reformulação da previdência do servidor público. São Paulo, FUNDAP, 1992. mimeo. FONTE(S): IESP.
- FUNDAÇÃO GETULIO VARGAS/EBAP. Programa de pesquisa em política e administração previdenciária. Rio de Janeiro ago./86. FONTE(S): REDE-PRODASEN/MPS-CEPS.
- FUNDAÇÃO GETULIO VARGAS. A previdência social no Brasil e no estrangeiro. Rio de Janeiro: FGV, 1950. 329 p. FONTE(S): UnB/REDE-PRODASEN.
- FURTADO, Adolfo C. A. R. Limites estruturais ao financiamento da previdência social. [S.l.]: 1988. FONTE(S): IPEA.
- GAMA, Aiman Guerra Nogueira da. Previdência social: situação jurídico-legal dos dependentes econômicos, inclusive a da companheira. [S.l. : s.n.]. FONTE(S): REDE-PRODASEN.
- GIAMBIAGI, Fábio. A contribuição previdenciária no regime de capitalização. Rio de Janeiro: mimeo, 1992. 14 p. FONTE(S): BNDES.
- GLAT, Moyses. Fundos de pensão. Rio de Janeiro: IBMEC, 1975. 152 p. FONTE(S): UnB.
- GOMES, Orlando. Aspectos jurídicos da nova previdência. São Paulo: LTr, 1980. 119 p. Trabalho apresentado no Simpósio promovido pelo Instituto de Direito Social, 1979. São Paulo. FONTE(S): REDE-PRODASEN.
- GONÇALVES, Emilio, 1933. Carteira de trabalho e previdência social / Emilio Gonçalves. São Paulo: Saraiva, 1977. 171 p. FONTE(S): BIBL.DEMONST.BSB./REDE-PRODASEN.
- GONÇALVES, Emilio. Carteira de trabalho e previdência social. São Paulo:

- LTr, 1992. 227 p. il. FONTE(S): REDE-PRODASEN.
- GONÇALVES, Nair Lemos. Auxílio-inatividade: renda mensal vitalícia criada pela lei n. 6.179 de 11 de dezembro de 1974. Sao Paulo: Revista dos Tribunais, 1975. 201 p. FONTE(S): REDE-PRODASEN.
- GONÇALVES, Nair Lemos. Novo benefício da previdência social: auxílio-inatividade, renda mensal vitalícia criada pela Lei n. 6.179 de 11 de dezembro de 1974. Sao Paulo: IBRASA, 1976. 211 p. (Biblioteca Jurídica). FONTE(S): REDE-PRODASEN/UnB.
- GOYATA, Célio. A situação do trabalhador em caso de doença. Belo Horizonte: Lemi, 1979. 42 p. FONTE(S): REDE-PRODASEN.
- GROEHS, Ronaldo Waldemiro. A lei organica da previdência social. Porto Alegre: Livr. Sulina, 1972. 378 p. Il. FONTE(S): REDE-PRODASEN.
- GUIA prático da previdência social (em quadros sinéticos). Rio de Janeiro: Kennedy, 1977. 1 v. FONTE(S): REDE-PRODASEN.
- GUIA prático da previdência social em quadros sinéticos. Rio de Janeiro: Kennedy Ed., 1977. 1 v. FONTE(S): REDE-PRODASEN.
- HEISE, Ramiro. Inconstitucionalidade da contribuição de previdência sobre honorários. Sao Paulo: Resenha Tributária, 1976. 66 p. FONTE(S): REDE-PRODASEN/UnB.
- HEISE, Ramiro. Inconstitucionalidade da contribuição de previdência sobre honorários. Sao Paulo: Resenha Tribut., 1976. 66 p. FONTE(S): UnB.
- HOCHMAN, Gilberto. Aprendizado e difusão na constituição de políticas: a previdência social e seus técnicos: 1940-1960. Rio de Janeiro: IUPERJ, 1987. 24 f. (Instituto Universitário de Pesquisas do Rio de Janeiro. Série Estudos, 55). FONTE(S): REDE-PRODASEN.
- HOCHMANN, Gilberto. Formulação versus implementação nas políticas da previdência social. 1988. FONTE(S): UNICAMP/NEPP.
- HOCHMANN, Gilberto. Reconstituindo políticas: um projeto de história oral sobre a previdência social e assistência médica no Brasil. [S. l. : s. n.]: FONTE(S): UNICAMP/NEPP.
- HOCHMANN, Gilberto. Reconstituindo políticas: um projeto de história oral sobre a previdência social e assistência médica no Brasil. Sao Paulo: [s.n.]. 1987. 33 p. FONTE(S): UERJ-IMS.
- NOTE, Jean-Michel. Brasil, uma política para a velhice já. Rio de Janeiro: Dinigraf, 1988. 197 p. FONTE(S): REDE-PRODASEN.
- IBASE. Previdência e crise no estado brasileiro. Políticas governamentais 48 junho de 1989 IBASE-RJ. FONTE(S): IBASE-RJ.

- INSTITUTO NACIONAL DE SEGURIDADE SOCIAL. **Aposentadorias e pensões do INSS: o reajuste de 147% : pareceres e julgados.** Sao Paulo: Resenha Tributária, 1992. 364 p. Publicado em Co-Edição com Ministério da Previdência Social. FONTE(S): REDE-PRODASEN.
- INSTITUTO BRASILEIRO DE MERCADO DE CAPITAIS. **Reformulação da previdência social no Brasil. Primeiro relatório: previdência social brasileira: evolução e perspectivas.** Sao Paulo: 1992. FONTE(S): IBMEC.
- INSTITUTO DE ADMINISTRAÇÃO FINANCEIRA DA PREVIDENCIA E ASSISTENCIA SOCIAL. **Quem contribui para a previdência social rural.** [S. l.]: IAPAS. 1982. 22 p. FONTE(S): REDE-PRODASEN.
- INSTITUTO DE ADMINISTRAÇÃO FINANCEIRA DA PREVIDENCIA E ASSISTENCIA SOCIAL. **Quem contribui para a previdência social urbana.** Brasília: MPAS/IAPAS, 1982. 24 p. FONTE(S): REDE-PRODASEN.
- INSTITUTO DE ADMINISTRAÇÃO FINANCEIRA DA PREVIDENCIA E ASSISTENCIA SOCIAL. **O que é o IAPAS.** Brasília: IAPAS, 1984. 21 p. il. FONTE(S): REDE-PRODASEN.
- INSTITUTO DE ADMINISTRAÇÃO FINANCEIRA DA PREVIDENCIA E ASSISTENCIA Social. **O que é o IAPAS.** Brasília: IAPAS, 1980. 19 p. il. FONTE(S): REDE-PRODASEN.
- INSTITUTO DE ADMINISTRAÇÃO FINANCEIRA DA PREVIDENCIA E ASSISTENCIA Social. **Manual de fiscalização da previdência social rural.** Brasília: MPAS/IAPAS. FONTE(S): MPS/CEPS.
- INSTITUTO DE ADMINISTRAÇÃO FINANCEIRA DA PREVIDENCIA E ASSISTENCIA Social. **O que é o IAPAS.** Brasília: IAPAS, 1984. 21 p. il. FONTE(S): REDE-PRODASEN.
- INSTITUTO DE APOSENTADORIA E PENSÕES DOS INDUSTRIARIOS. **A criação e a organização do instituto de aposentadoria e pensões dos aposentados.** Rio de Janeiro: Tipografia Mercantil, 1939. 458 p. FONTE(S): REDE-PRODASEN.
- INSTITUTO DE APOSENTADORIA E PENSÕES DOS INDUSTRIARIOS. **O seguro social. A indústria brasileira: o instituto dos industriários.** Brasília: 1950. 477 p. FONTE(S): UnB.
- INSTITUTO DE APOSENTADORIAS E PENSÕES DOS INDUSTRIARIOS. **O seguro social: a indústria brasileira. O Instituto dos Industriários.** [S.l.]: IAPI, 1950. FONTE(S): INSS-BDI.
- INSTITUTO DE PESQUISA ECONOMICA APLICADA. **Conta social revisitada 1980/1987. A coordenadoria de saúde e previdência social.** Brasília: IPEA/IPLAN, 1989. FONTE(S): BNDES.



- INSTITUTO DE PESQUISA ECONOMICA APLICADA/Núcleo de Estudos de Políticas Públicas. Levantamento e análise das avaliações de políticas sociais. Campinas: UNICAMP, set. 1985. 192 p. (Cadernos de Pesquisa NEPP). FONTE(S): IPEA.
- INSTITUTO DE PREVIDENCIA DOS CONGRESSISTAS. Manual do segurado. Brasília: Senado Federal, 1993. 1 v. FONTE(S): REDE-PRODASEN.
- INSTITUTO DE PREVIDENCIA E ASSISTENCIA AOS SERVIDORES DO ESTADO. O IPASE para você. 2. ed. Brasília: IPASE, 1971. 24 p. FONTE(S): REDE-PRODASEN.
- INSTITUTO DE PREVIDENCIA E ASSISTENCIA DOS SERVIDORES DO ESTADO. Catálogo da biblioteca Júlio de Barros Barreto. 4. ed. aum. Rio de Janeiro: IPASE, 1961. 287 p. (Coleção IPASE, 17). FONTE(S): REDE-PRODASEN.
- INSTITUTO DE PREVIDENCIA E ASSISTENCIA DOS SERVIDORES DO ESTADO. O seguro social do IPASE: explanação do regime em vigor e análise das críticas contra ele formuladas. Rio de Janeiro: Imprensa Nacional, 1944. 34 p. FONTE(S): REDE-PRODASEN.
- INSTITUTO LATINO-AMERICANO DE DIREITO DO TRABALHO E DA SEGURIDADE. Social. Reuniao do instituto latino-americano de direito do trabalho e da seguridade social. Rio de Janeiro: Banco Nacional de Habitação, 1980. 126 p. FONTE(S); REDE-PRODASEN.
- INSTITUTO LIBERAL. Previdência social. Rio de Janeiro: IL, 1991. 15 p. (Políticas Alternativas). FONTE(S): REDE-PRODASEN/IL.
- INSTITUTO LIBERAL. Previdência social no Brasil, uma proposta de reforma. [S. l.]: maio/1990. 49 p. mimeo. FONTE(S): MPS/IL
- INSTITUTO NACIONAL DO SEGURO SOCIAL. Contribuição rural, pessoa física: como pagar. Brasília: 1993, 16 p. FONTE(S): MPS/CEPS.
- INSTITUTO NACIONAL DA PREVIDENCIA SOCIAL. Carta de direitos do segurado. Jan. 1987. [S. l.]: 47 p. FONTE(S) MPS
- INSTITUTO NACIONAL DA PREVIDENCIA SOCIAL. Carta de direitos do segurado. Brasília: MPAS/INPS. 1987. FONTE(S): MPS/CEPS.
- INSTITUTO NACIONAL DA PREVIDENCIA SOCIAL. Memorial do INPS. [S. l.]: 1976. FONTE(S): INSS-SDI.
- INSTITUTO NACIONAL DA PREVIDENCIA SOCIAL. Projeto Londrina. [S.l. : s.n.]. 1976. FONTE(S): UERJ.
- INSTITUTO NACIONAL DA PREVIDENCIA SOCIAL/Secretaria de Arrecadação e Fiscalização. Tábua de cálculos de contribuições para a previdência social. [S.l. : s.n.]. 1968. 46 p. FONTE(S): UERJ.

- INSTITUTO NACIONAL DE ASSISTENCIA MEDICA DA PREVIDENCIA SOCIAL.  
Regionalização de serviços de saúde: área de Brasília. Brasília:  
INAMPS, 1979. 1 v. FONTE(S): REDE-PRODASEN.
- INSTITUTO NACIONAL DE ASSISTENCIA MEDICA DA PREVIDENCIA SOCIAL. O  
INAMPS na Nova República: assistência médica na previdência social.  
Brasília: INAMPS, 1985. 17 p. il. FONTE(S): REDE-PRODASEN.
- INSTITUTO NACIONAL DE ASSISTENCIA MEDICA DA PRTEVIDENCIA SOCIAL,  
na Nova República: assistência médica na previdência social.  
Brasília: INAMPS, 1985. 17 p. il. FONTE(S): REDE-PRODASEN.
- INSTITUTO NACIONAL DE ASSISTENCIA MEDICA E PREVIDENCIA SOCIAL. Plano do  
CONASP implantação e avaliação. Brasília: [s.n.]. 1984. 13 p. FONTE(S):  
UERJ-IMS
- INSTITUTO NACIONAL DE PREVIDENCIA SOCIAL. Benefícios da previdência  
social. Brasília: [s.d.]. 83 p. FONTE(S): UnB.
- INSTITUTO NACIONAL DE PREVIDENCIA SOCIAL. O plano de pronta ação. [S.l.]:  
MPAS, 1975. FONTE(S): INSS-SDI.
- INSTITUTO NACIONAL DE PREVIDENCIA SOCIAL. Relação de entidades de  
reabilitação onde existem centros de profissional do INPS. Rio de  
Janeiro: INPS, 1979. 110 p. FONTE(S): MIN. SAÚDE-CD.
- INSTITUTO NACIONAL DE PREVIDENCIA SOCIAL. A previdência social urbana e o  
INPS. [S.l. : s.n.]. [19--]. 50 p. xerox. FONTE(S): MPS.
- INSTITUTO NACIONAL DE PREVIDENCIA SOCIAL. ABC da previdência social.  
Brasília: [S. ed.], 1976. 32 p. FONTE(S): UnB/INSS-SDI.
- INSTITUTO NACIONAL DE PREVIDENCIA SOCIAL. Atividades do INPS, em 1970.  
Brasília: [S. ed.], 1970. 223 p. FONTE(S): UnB.
- INSTITUTO NACIONAL DE PREVIDENCIA SOCIAL. Benefícios da previdência  
social. [S.l.]: INPS, 1975. 83 p. FONTE(S): MIN. SAÚDE-CD.
- INSTITUTO NACIONAL DE PREVIDENCIA SOCIAL. Manual da empresa convenente.  
Rio de Janeiro: INPS, 1980. 87 p. il. FONTE(S): REDE-PRODASEN.
- INSTITUTO NACIONAL DE PREVIDENCIA SOCIAL. Memorial do INPS. Brasília: [s.  
ed.], 1976. 112 p. FONTE(S): REDE-PRODASEN.
- INSTITUTO NACIONAL DE PREVIDENCIA SOCIAL. O que é o INPS. [S. 1.]:  
MPAS, 1978. 1 v. FONTE(S): UnB/INSS-SDI.
- INSTITUTO NACIONAL DE PREVIDENCIA SOCIAL. O INPS ao alcance de todos  
Rio de Janeiro: Universo, [s.d.]. 91 p. FONTE(S): UnB.
- INSTITUTO NACIONAL DE PREVIDENCIA SOCIAL. Programa de controle do câncer.  
Brasília: INPS, 1977. 63 p. FONTE(S): REDE-PRODASEN.

- INSTITUTO NACIONAL DE PREVIDENCIA SOCIAL. Programa de investimentos do INPS.** Brasília: [S.ed.], 1976. 1 v. FONTE(S): UnB.
- INSTITUTO NACIONAL DE PREVIDENCIA SOCIAL. Síntese das prestações e serviços do INPS.** [S.l.]: Superint. reg. no DF, 1969. 83 p. FONTE(S): UnB.
- INSTITUTO NACIONAL DE PREVIDENCIA SOCIAL. Benefícios da previdência social.** Brasília: INPS, [197?]. 83 p. FONTE(S): REDE-PRODASEN.
- INSTITUTO NACIONAL DE SEGURIDADE SOCIAL. LER: lesões por esforços repetitivos: normas técnicas para avaliação da incapacidade.** Brasília: MPS/INSS, 1993. 21 p. FONTE(S): REDE-PRODASEN
- INSTITUTO NACIONAL DE SEGURO SOCIAL. Manual de instruções para contribuintes individuais.** Rio de Janeiro: MPAS/INPS, 1977. FONTE(S): MPS/CEPS.
- INSTITUTO NACIONAL DO SEGURO SOCIAL. Carta dos direitos dos segurados.** MPS/INSS, 1992. FONTE(S): MPS/CEPS.
- JENSEN, Rubia. A exegese do artigo 165, 13. da constituição federal.** [S.l. : s. n.]. FONTE(S): REDE-PRODASEN.
- JORDAN FILHO, Leon. Indicadores de seguridade social.** [S.l. : s.n.]. FONTE(S): REDE-PRODASEN.
- JOSE ERNANI, de Carvalho Pacheco. Previdência social.** Curitiba: Jurua, 1981. 457 p. (jurisprudência brasileira, v. 48). FONTE(S): REDE-PRODASEN.
- JOSE F. Leandro. Como receber alguns benefícios do IPASE: guia prático.** Rio de Janeiro: Serviço de Documentação do MTIC, 1956 p. 48 p. (Coleção Lindolfo Collor). FONTE(S): REDE-PRODASEN.
- JOSE Farid Salomao. Comentários práticos à nova CLPS: consolidação das leis da previdência social.** 4. ed. Sao Paulo: LTr, 1985. 256 p. FONTE(S): UnB/AEUDF.
- JOSE, F. Leandro. Como receber alguns benefícios do IPASE: guia prático.** Rio de Janeiro: Serviço de Documentação do MTIC, 1956. 48 p. (Coleção Lindolfo Collor). FONTE(S): REDE-PRODASEN.
- JOSE, Farid Salomao. A previdência e assistência social urbana em quadros sinóticos: orientador da empresa e do segurado.** Sao Paulo: LTr, 1980. 128 p. il. FONTE(S): REDE-PRODASEN/AEUDF/CEUB/BIBL.DEMONST.BSB.
- JOSE, Farid Salomao. Comentários práticos a CLPS : consolidação das leis da previdência social.** Sao Paulo: LTr, 1978. 256 p. FONTE(S):

**REDE-PRODASEN.**

- JOSE, Farid Salomeo. Comentários práticos a CLPS: consolidação da lei da previdência social. 2. ed. Sao Paulo: LTr, 1976. 216 p. FONTE(S): UnB/BIBL.DEMONST.BSB.
- JUSTIFICATIVA para aumento da participação da FUNDACENTRO na arrecadação do seguro de acidentes do trabalho. Porto Alegre: FUNDACENTRO, 1991. 24 p. FONTE(S): MPS.
- KALUME, Pedro de Alcantara. A aposentadoria por invalidez e o contrato de trabalho: o verdadeiro sentido do prejulgado n. 37 do TST, face a legislação da previdência social. [S.l.:s.n.].FONTES(S): REDE-PRODASEN.
- KALUME, Pedro de Alcantara. Alteração nas contribuições previdenciárias das empresas: contratação de menores assistidos. FONTE(S): REDE-PRODASEN.
- KOPITS, G. et al. Brasil: opções para a reforma da seguridade social. Fundo Monetário Internacional. [S. l.]: Departamento de Finanças Pública, 1992. FONTE(S): MPS-CEPS.
- LACERDA, Mauricio de. Evolução legislativa do direito social brasileiro. Ministério do Trabalho, Indústria e Comércio, 1960. FONTE(S): NEPP.
- LAMARCA, Antonio. Manual de legislação do trabalho: divulgação das leis trabalhistas da lei de acidentes e da previdência social. Sao Paulo: Revista dos Tribunais, 1967. 318 p. FONTE(S): FGV-EAESP/REDE-PRODASEN.
- LANDMANN, Jayme. Política nacional de saúde. Rio de Janeiro: Cultura Médica, 1980. 157 p. FONTE(S): UERJ-IEI
- LARANJEIRA, Raimundo. Trabalho rural e estrutura agrária no Brasil. [S. l.: s. n.]. FONTE(S): REDE-PRODASEN.
- LAURIA, Alcides Thomaz. A previdência e a aposentadoria do advogado [S.l. : s. n.]. FONTE(S): REDE-PRODASEN.
- LEAL, Antonio da Silva. O direito a segurança social. p. 335-372, v. 2. FONTE(S): REDE-PRODASEN.
- LEDRA, Victório. Justificação de faltas por motivo de doença. [S.l. : s.n.]. FONTE(S): REDE-PRODASEN.
- LEGIAO BRASILEIRA DE ASSISTENCIA. A assistência social e a nova constituição: uma proposta da LBA. 6 p. FONTE(S): REDE-PRODASEN.
- LEGISLAÇÃO do trabalho rural: CLT, dispositivos aplicáveis: legislação complementar, arrendamento e parceria, PRÓ-RURAL e FUNRURAL. Sao Paulo: Atlas, 1974. 429 p. FONTE(S): REDE-PRODASEN.

- LEITE, Celso B. A Previdência Social ao alcance de todos. Sao paulo, LTR, 1982. FONTE(S): ABRAPP.
- LEITE, Celso B. A protecao social no Brasil. 3 ed. Sao Paulo, LTR, 1986. FONTE(S): ABRAPP.
- LEITE, Celso Barroso, VELLOSO, Luiz Paranhos. Previdência social. Rio de Janeiro: Zahar, 1963. 265 p. FONTE(S): REDE-PRODASEN/UnB/FGV-EAESP/INPES/IPEA.
- LEITE, Celso Barroso, VELOSO, Luiz A. P. Comentários à constituição federal. Rio de Janeiro: Edições Trabalhistas, 1992. FONTE(S): FIPE.
- LEITE, Celso Barroso. A protecao social no Brasil. 2. ed. Sao Paulo: LTr, 1978. 126 p. Colaboracao do Centro de Estudos de Previdencia Social. FONTE(S): REDE-PRODASEN/UnB/IPEA/BIBL.DEMONST.BSB.
- LEITE, Celso Barroso. A crise da previdência social. Rio de Janeiro: Zahar, 1981. 127 p. atual. FONTE(S): REDE-PRODASEN/UnB/ FGV-EAESP/NEFP/ABRAPP-CDI/IPEA/CEUB.
- LEITE, Celso Barroso. A previdência social ao alcance de todos. Sao Paulo: LTr, 1993. 128 p. FONTE(S): REDE-PRODASEN.
- LEITE, Celso Barroso. A previdência social ao alcance de todos. Sao Paulo: LTr, 1982. 103 p. FONTE(S): REDE-PRODASEN/ABRAPP-CDI/AEUDF.
- LEITE, Celso Barroso. A previdência social ao alcance de todos. Sao Paulo: LTr, 1992. 126 p. FONTE(S): REDE-PRODASEN.
- LEITE, Celso Barroso. A previdência social no Brasil. Madrid, Organizacion Iberoamericana de Seguridad Social, 1970. 43 p. FONTE(S): UERJ.
- LEITE, Celso Barroso. A protecao social no Brasil. Sao Paulo: LTr, 1972. 117 p. FONTE(S): UnB/INSS-SDI.
- LEITE, Celso Barroso. A protecao social no Brasil. Sao Paulo: LTr, 1978. 126 p. FONTE(S): CEBRAP..
- LEITE, Celso Barroso. A protecao social no Brasil. Sao Paulo: LTr, 1986. FONTE(S): ABRAPP-CDI.
- LEITE, Celso Barroso. A protecao social no Brasil. Sao Paulo: LTR, 1972. FONTE(S): INSS-SDI.
- LEITE, Celso Barroso. Benefícios da previdência social: o que é a previdência social. Sao Paulo: LTr, 1973. 95 p. FONTE(S): REDE-PRODASEN.

- LEITE, Celso Barroso. **Benefícios da previdência social**. 2. ed. Rio de Janeiro: Mabri, 1967. 94 p. FONTE(S): REDE-PRODASEN.
- LEITE, Celso Barroso. **Benefícios da previdência social**. Rio de Janeiro: Celsa, 1965. 69 p. FONTE(S): REDE-PRODASEN.
- LEITE, Celso Barroso. **Benefícios da previdência social**. Sao Paulo: LTr, 1974. 99 p. FONTE(S): UnB.
- LEITE, Celso Barroso. **Curso elementar de direito previdenciário**. Sao Paulo: LTr, 1977. 254 p. FONTE(S): FGV-EAESP.
- LEITE, Celso Barroso. **Financiamento da previdência social**. [S. l. : s. n.]. Tese apresentada ao 3. Congresso Brasileiro de Previdência Social e reproduzida no Jornal do Congresso editado pela LTr. FONTE(S): REDE-PRODASEN.
- LEITE, Celso Barroso. **Legislação previdenciário. CLPS e acidentes do trabalho**. [S.l.]: [s.ed.], 1978. FONTE(S): INSS-SDI.
- LEITE, Celso Barroso. **Previdência social e acidentes do trabalho**. [S. l. : s. n.]. FONTE(S): REDE-PRODASEN.
- LEITE, Celso Barroso. **População e seguridade social na perspectiva municipal**. Rio de Janeiro: CEPPD, 1985. 19 p. (O Segundo Brasil, 8). FONTE(S): IPEA..
- LEITE, Celso Barroso. **Previdência social ontem, hoje e na perspectiva do ano 2000**. [S. l. : s. n.]. FONTE(S): REDE-PRODASEN.
- LEITE, Celso Barroso. **Previdência social: atualidade e tendências**. Sao Paulo: LTr, 1973. 123 p. FONTE(S): FGV-EAESP/UnB/BNDES.
- LEITE, Celso Barroso. **Previdência social**. Rio de Janeiro: Zahar, 1963. 265 p. FONTE(S): REDE-PRODASEN.
- LEITE, Celso Barroso. **Rendimento para idosos nos países em desenvolvimento**. [S. l. : s. n.]. FONTE(S): REDE-PRODASEN.
- LEITE, Celso Barroso. **Um século de previdência social: balanço e perspectivas no Brasil e no Mundo**. Rio de Janeiro: Zahar, 1983. 229 p. atual. FONTE(S): REDE-PRODASEN/FGV-EAESP/NEPP/ABRAPP/CDI/AEUDF/CEUB.
- LEITE, Celso Barroso. **Previdência social: atualidade e tendências**. Sao Paulo: LTr, 1973. 123 p. FONTE(S): REDE-PRODASEN.
- LEITE, Joao Antonio G. Pereira. **Estudos de direito do trabalho e direito previdenciário**. Porto Alegre: Sintese, 1979. 302 p. FONTE(S): REDE-PRODASEN.

- LEITE, Joao Antonio G. Pereira. Relação de previdência social e relação de emprego. [S. l. : s. n.]. FONTE(S): REDE-PRODASEN.
- LEITE, Joao Antonio Guilembernardt Pereira. Curso elementar de direito previdenciário / Joao Antonio Guilembernardt. Sao Paulo: LTr, 1977. 254 p. FONTE(S): REDE-PRODASEN.
- LEITE, Joao Antonio Guilembernardt Pereira. Curso elementar de direito previdenciário. Sao Paulo: LTr, 1977. 254 p. FONTE(S): REDE-PRODASEN /UnB.
- LEITE, Joao Antonio Guilhembernardt Pereira. Estudos de direito do trabalho e direito previdenciário. Porto Alegre: Sintese, 1979. 302 p. FONTE(S): REDE-PRODASEN.
- LEITE, Paulo Marques. Direito do trabalho nas escolas. Petrópolis: Vozes, 1981. 207 p. FONTE(S): REDE-PRODASEN.
- LEITE, Yara Muller. O trabalhador rural: seu direitos e deveres : legislação explicada. Sao Paulo: Saraiva, 1974. 221 p. FONTE(S): REDE-PRODASEN.
- LEITE, Celso Barroso. A proteção social no Brasil. Sao Paulo: LTr, 1972. 117 p. Colaboração do Centro de Estudos da Previdência Social. FONTE(S): REDE-PRODASEN.
- LIMA, Albino. Inconstitucionalidade do Decreto Lei n. 1910 de 29-12-81 (D. O. U. de 30-12-81). FONTE(S): REDE-PRODASEN.
- LIMA, Joao. Análise do projeto da Lei organica da previdencia social. Sao Paulo: Delegacia da Confederação Nacional dos Trabalhadores da Indústria, 1958. 26 p. FONTE(S): REDE-PRODASEN.
- LIMA, Joao. A verdade sobre a previdencia social. Rio de Janeiro: Tupy, 1952. 31 p. il. FONTE(S): REDE-PRODASEN.
- LINDENBERG, Carlos. O fazendeiro na previdência social: Projeto de Lei do Senado n. 54, de 1971. Brasília: SF/CG, 1971. 18 p. FONTE(S): REDE-PRODASEN.
- LINS, Edilberto Quintela Vieira. Aposentadoria do trabalhador com permanência no emprego. Salvador: Distrib. de Livros Salvador, 1981. 56 p. FONTE(S): REDE-PRODASEN.
- LINS, Edilberto Quintela Vieira. Incapacidade executiva de trabalho e contrato de emprego: direito do trabalho e previdência social. Rio de Janeiro: Forense, 1984. 213 p. FONTE(S): REDE-PRODASEN/AEUDF.
- LO VUOLO, Ruben. Social security and the problem of old age in Latin América. Santiago: ECLAC, 1989. 78 p. FONTE(S): CEPAL-SIB.
- LO VUOLO, Ruben. La seguridad social como política pública. Santiago:

- CEPAL/ILPES, 1990. p. 51-69. Cuadernos de políticas sociales. FONTE(S): CEPAL-SIB.
- LOPES, Thely Carvalho. Arrecadação e fiscalização. Brasília: Instituto de Desenvolvimento de Recursos Humanos, 1979. 150 f. il. (Legislação de Pessoal,3). FONTE(S): REDE-PRODASEN.
- LUSTOSA, Paulo Rodrigues. O choque da aposentadoria. Revista de Previdência Social. v. 14, n 115, p. 323-325, jun. 1990. FONTE(S): REDE-PRODASEN.
- LUZ, Madel T. As instituições médicas no Brasil. Rio de Janeiro: Graal, 1979. 295 p. FONTE(S): UERJ-IMS.
- MACEDO, R. Aposentadoria por idade e/ou tempo de serviço: a experiência internacional. Sao Paulo: [S. ed.], out. 1982. FONTE(S): IPEA/FIPE.
- MACEDO, R. Previdência social: rumo as crises futuras. [S. 1 : s. n.]: FONTE(S): UFRJ.
- MACEDO, R. LUQUE, C e VASCONCELLOS M. A crise da previdência social brasileira. Sao Paulo, 1984. FONTE(S): IL.
- MACEDO, Roberto B. M. Temas de conjuntura econômica: relatório final. Sao Paulo: IPEA/TCE, 1982. 61 p. FONTE(S): IPEA.
- MACEDO, Roberto B. M., LUQUE, Carlos, VASCONCELOS, Marco A. S. A previdência social no Brasil. Sao Paulo: Instituto Brasileiro de Captação Bancária, 1984. FONTE(S): USP-FIPE.
- MACEDO, Roberto. Previdência social: da crise atual as crises futuras. Sao Paulo: Ordem dos Economistas, [s.d.] 40 p. FONTE(S): UERJ-IMS.
- MACHADO, Agapito. O servidor estatutário federal, estadual, municipal e a competência judicial em face da Constituição Federal de 1988. [S. 1. : s. n.]. FONTE(S): REDE-PRODASEN.
- MACIEL, José Alberto Couto. Salário-família para o rural: constitucionalidade de cláusula e dissídio coletivo. [S.1 : s.n.]. FONTE(S): REDE-PRODASEN.
- MAGALHAES, Jutahy. Aposentadoria: perguntas e respostas. Brasília: SF, 1991. 1 v. FONTE(S): REDE-PRODASEN.
- MAGALHAES, Vilela de. Cartilha dos direitos do trabalhador. Brasília: Câmara dos Deputados, Coordenação de Publicações, 1982. 25 p. O trabalho sintetiza os direitos do trabalhador, abordando os principais pontos da legislação trabalhista e previdenciária. FONTE(S): REDE-PRODASEN.
- MAGANO, Octávio Bueno. Acidente do trabalho nao gera estabilidade. [S.1. : s.n.]. FONTE(S): REDE PRODASEN.



- MAHAR, Dennis J., SILVA, Fernando Antonio Rezende da. Saúde e previdência social. Rio de Janeiro: IPEA/INPES, 1974. FONTE(S): BNDES.
- MAIA, Volney Waldivil. Análise do plano de reorientação da assistência à saúde no âmbito da previdência social. 1983. FONTE(S): NEPP..
- MALAGUETA, Irineu. Invalidez e seguro social. Rio de Janeiro: [s.n.], 1973. FONTE(S): INSS-SDI/REDE-PRODASEN.
- MALLET, A. Seguridad social para los trabajadores agricolas de América Latina. Ginebra: OIT, 1978. 103 p. FONTE(S): REDE-PRODASEN.
- MALLET, Esteveo. Aplicabilidade das normas constitucionais relativas a direitos sociais. FONTE(S): REDE-PRODASEN.
- MALLOY, J. Política de bem-estar social no Brasil: histórico conceitos e problemas. [S. 1. : s. n.]: FONTE(S): REDE-PRODASEN.
- MALLOY, James M. A política da previdência social no Brasil. Rio de Janeiro: Graal, 1986. 199 p. FONTE(S): UnB./FIOCRUZ/UNICAMP-IE-NEPP.
- MALLOY, James M. Authoritarianism and the extension of social security protection to the rural sector in Brazil. 1976. FONTE(S): NEPP.
- MALLOY, James M. Participation in the formation of public policy in Brazil: the base of social security. 1976. FONTE(S): NEPP.
- MALLOY, James M. Social insurance policy in Brazil: A study in the politics of inequality. 1976. FONTE(S): NEPP.
- MALLOY, James M. The politics of social security in Brazil. Pittsburg: University of Pittsburg Press, 1979. 200 p. (Pitt Latin American). FONTE(S): IPEA/MIN. SAUDE-CD.
- MALUF, Paulo Salim. Saúde e previdência: condições de desenvolvimento. Brasília: s.c.p., s.d. 16 p. FONTE(S): FGV-EAESP.
- MALVAR, Regina Villela. Acidente de trabalho e rurais na previdência social. Brasília: CD/CP, 1991. 1 v. (Estudos da Assessoria Legislativa, 26). FONTE(S): REDE-PRODASEN.
- MALVAR, Regina Villela. Entidades Assistenciais: isenção para a previdência social. Brasília: CD/Coord. de Publ., 1991. 7 f. (Estudos da Assessoria Legislativa, 21). FONTE(S): REDE-PRODASEN.
- MALVAR, Regina Villela. Evolução das receitas e despesas da previdência rural: 1982 à 1990. Brasília: Camara dos Deputados, coordenação de publicações, 1992. 19 f. (estudos da assessoria legislativa, 25). FONTE(S): REDE-PRODASEN.

- MANUAL do trabalhador do Brasil, org. pela Comissão de Divulgação da Previdência Social. Rio de Janeiro: Imprensa Nacional, 1942. 6 v. em 1. il. (Previdência Social. Edição Comemorativa do Dia do Trabalho). FONTE(S): REDE-PRODASEN.**
- MARAGLIANO, Rubens. A previdência social e sua Lei orgânica. Sao Paulo: Federação e Centro das Indústrias, 1958. 156 p. il. FONTE(S): REDE-PRODASEN.**
- MARANHAO, Délio. Indenização de antiguidade e morte do empregado. [S.l. : s.n.]. FONTE(S): REDE-PRODASEN.**
- MARANHAO, Jarbas. A Constituição e aposentadoria no Ministério Público. Recife: J. Maranhão, 1983. 15 p. FONTE(S): REDE-PRODASEN.**
- MARCILIO, Benedito. Outro golpe do regime militar contra os trabalhadores e aposentados: pacote da previdência social. Brasília: CD/CP, 1982. 56 p. Discursos. FONTE(S): REDE-PRODASEN.**
- MARDINI, Hugo. Previdência social para prefeitos, vice-prefeitos e vereadores. Brasília: CD/CP, 1981. 8 p. FONTE(S): REDE-PRODASEN.**
- MARENSI, Voltaire Giavarina. Previdência privada: legislação e normas. 2. ed. Porto Alegre: Síntese, 1981. 462 p. FONTE(S): MIN. SAÚDE-CD.**
- MARENSI, Voltaire Giavarina. Previdência privada. Porto Alegre: Síntese, 1979. 354 p. FONTE(S): REDE-PRODASEN.**
- MARINHO, Joao Batista. ABC da previdência social: os novos benefícios do INPS. Sao Paulo: Parma, 1984. 315 p. FONTE(S): REDE-PRODASEN/AEUDF.**
- MARSHALL, Thomas Humphrey. Política social. Tradução de Meton P. Gadelha. Rio de Janeiro: Zahar, 1967. 242 p. (Biblioteca de Ciências Sociais). Tradução do Original: Social Policy, 1965. FONTE(S): REDE-PRODASEN.**
- MARTINATO, Joao B. Certidão negativa de débito para com a previdência social. Da sua exigibilidade para exposição e carta de arrematação. [S. l. : s. n.]. FONTE(S): REDE-PRODASEN.**
- MARTINEZ, W. Novaes. Legislação da Previdência Social. 3. ed. Sao Paulo, LTr, 1984. FONTE(S): ABRAPP**
- MARTINEZ, W. Novaes. Lei básica da Previdência Social. Sao Paulo, LTR, 1991. FONTE(S): ABRAPP.**
- MARTINEZ, W. Novaes. O empresário e a previdência social. Sao Paulo, LTr, 1978. FONTE(S): ABRAPP**
- MARTINEZ, W. Novaes. Previdência Oficial no Brasil. RPS 8(38), jan/84. FONTE(S): ABRAPP**

- MARTINEZ, Wladimir Novaes. **A Seguridade Social na Constituição Federal**. Sao Paulo: LTr, 1989. FONTE(S): ABRAPP
- MARTINEZ, Wladimir Novaes. **O contribuinte em dobro e a previdência social**. Sao Paulo: LTr, 1984. 205 p. FONTE(S): REDE-PRODASEN/UnB/AEUDF/CEUB/BIBL.DEMONST.BSB
- MARTINEZ, Wladimir Novaes. **Subsídios para um modelo de previdência social**. Brasília: ANFIP, [s.d.]. FONTE(S): ABRAPP-CDI.
- MARTINEZ, Wladimir Novaes. **Subsídios para um modelo de previdência social**. Sao Paulo: LTr, 1992. 120 p. FONTE(S): REDE-PRODASEN.
- MARTINEZ, Wladimir Novaes. **Conceito de remuneração para fins de pensão alimentícia**. [S. l. : s. n.]. FONTE(S): REDE-PRODASEN.
- MARTINEZ, Wladimir Novaes. **Legislação da Previdência Social: CLPS, RAPS, REPS, RCPS: legislação complementar, acordos internacionais, prejudgados**. 5. ed. Sao Paulo: LTr, 1988. 532 p. FONTE(S): REDE-PRODASEN.
- MARTINEZ, Wladimir Novaes. **Legislação da seguridade social**. Sao Paulo: LTr, 1992. FONTE(S): REDE-PRODASEN.
- MARTINEZ, Wladimir Novaes. **Lei básica da previdência social**. Sao Paulo: LTr, 1991. FONTE(S): ABRAPP-CDI/CEUB.
- MARTINEZ, Wladimir Novaes. **Nova lei básica da previdência social**. Sao Paulo: LTr, 1992. FONTE(S): REDE-PRODASEN.
- MARTINEZ, Wladimir Novaes. **A seguridade social na Constituição Federal**. Sao Paulo: LTr, 1992. 231 p. FONTE(S): REDE-PRODASEN.
- MARTINEZ, Wladimir Novaes. **A seguridade social na Constituição Federal**. Sao Paulo: LTr, 1989. FONTE(S): ABRAPP-CDI.
- MARTINEZ, Wladimir Novaes. **Benefícios previdenciários do trabalhador rural**. Sao Paulo: LTr, 1984. 144 p. FONTE(S): REDE-PRODASEN.
- MARTINEZ, Wladimir Novaes. **Comentários à Constituição Federal** Sao Paulo: LTr, No prelo. FONTE(S): REDE-PRODASEN.
- MARTINEZ, Wladimir Novaes. **Comentários a lei básica da previdência social**. Brasília: LTr, 1992. 1. v. FONTE(S): REDE-PRODASEN /BIBL.DEMONT.BSB.
- MARTINEZ, Wladimir Novaes. **Comentários a lei dos estudantes**. [S. l. : s.

- n.]. FONTE(S): REDE-PRODASEN.
- MARTINEZ, Wladimir Novaes. **Legislação da previdência social rural.** Sao Paulo: LTr, 1986. FONTE(S): REDE-PRODASEN.
- MARTINEZ, Wladimir Novaes. **Legislação da previdência social.** Sao Paulo: LTr, 1988. FONTE(S): REDE-PRODASEN.
- MARTINEZ, Wladimir Novaes. **Legislação da previdência social.** Sao Paulo: LTr, 1984. FONTE(S): ABRAPP-CDI/AEUDF.
- MARTINEZ, Wladimir Novaes. **Lei básica da previdência social.** Sao Paulo: LTr, 1992. 303 p. FONTE(S): REDE-PRODASEN./UERJ-IMS.
- MARTINEZ, Wladimir Novaes. **Manifestação de vontade na escala de salários-base.** FONTE(S): REDE-PRODASEN.
- MARTINEZ, Wladimir Novaes. **O empresário e a previdência social.** Sao Paulo: LTr, 1978. 272 p. FONTE(S): REDE-PRODASEN/UnB/ABRAPP-CDI /BIBL.DEMONST.BSB.
- MARTINEZ, Wladimir Novaes. **O salário-base na previdência social.** Sao Paulo: LTr, 1986. 483 p. FONTE(S): REDE-PRODASEN/INSS-SDI.
- MARTINEZ, Wladimir Novaes. **O trabalhador rural e a previdência social** Sao Paulo: LTr, 1985. FONTE(S): BIBL.DEMONST.BSB.
- MARTINEZ, Wladimir Novaes. **Pensão alimentícia em piso nacional de salário ou salário mínimo de referência.** [S. n. : s.n.]. FONTE(S): REDE-PRODASEN.
- MARTINEZ, Wladimir Novaes. **Princípios de direito previdenciário.** Sao Paulo: LTr/Ed. Previdência, 1985. 272 p. FONTE(S): REDE-PRODASEN.
- MARTINEZ, Wladimir Novaes. **Princípios de direito previdenciário.** Sao Paulo: LTr, 1983. 272 p. il. Edição especial em homenagem à profa. Dra. Nair Lemos. FONTE(S): REDE-PRODASEN/AEUDF.
- MARTINEZ, Wladimir Novaes. **Princípios de direito previdenciário.** Sao Paulo: LTr, 1982. FONTE(S): BNDES/CEUB.
- MARTINEZ, Wladimir Novaes. **Rubricas integrantes ou não do salário-de contribuição: filiação ao regime da CLPS.** Sao Paulo: LTr, 1978. 48 p. FONTE(S): REDE-PRODASEN.
- MARTINEZ, Wladimir Novaes. **Seguro-desemprego.** Sao Paulo: LTr, 1991. FONTE(S): REDE-PRODASEN.
- .
- MARTINEZ, Wladimir Novaes. **A seguridade social na Constituição Federal.** Sao Paulo: LTr, 1992. FONTE(S): REDE-PRODASEN.

- MARTINEZ, Wladimir Novaes. Limite de idade para as aposentadorias. [S. l. : s.n.]. FONTE(S): REDE-PRODASEN.
- MATOS, Albertino Pereira Baptista de. Contratos de trabalho e previdência corporativa. Coimbra: Coimbra Ed., 1937. 496 p. FONTE(S): REDE-PRODASEN.
- MATSUMOTO, Alberto Shigueru. As opções da previdência privada no Brasil após a Lei 6435 de 15.07.1977. Sao Paulo: s.c.p., 1982. 145 p. FONTE(S): FGV-EAESP.
- MAYER, Carlos Alberto Lopes. Avaliação retrospectiva da utilização dos instrumentos de trabalho na reabilitação profissional do INPS. Rio de Janeiro: INPS, 1980. 93 p. FONTE(S): UnB..
- MEDEIROS, Osiris A. Borges de. Aposentadorias e pensões. Rio de Janeiro: Liber Juris, 1984. 240 p. FONTE(S): REDE-PRODASEN.
- MEDEIROS, Osiris A. Borges de. Aposentadoria ao alcance de todos. Rio de Janeiro: Forense, 1968. 215 p. FONTE(S): REDE-PRODASEN.
- MEDEIROS, Osiris A. Borges de. Aposentadorias e pensões. Rio de Janeiro: Liber Juris, 1984. 240 p. FONTE(S): REDE-PRODASEN.
- MEDICI, A. C. Perspectivas do financiamento à saúde no Governo Collor de Mello. Brasília: Organização Pan-americana da Saúde, 1991. (Série Economia e Financiamento, 2). FONTE(S): FUNDAP.
- MEDICI, A. C., MARQUES, R. M. O financiamento e desempenho das políticas sociais- 1980/91. Sao Paulo: [s. ed.], set. 1992. mimeo. FONTE(S): FUNDAP.
- MEDICI, Andre C., BARROS SILVA, Pedro Luiz. Seguridade social no Brasil: bases operacionais para uma reforma. Sao Paulo: mimeo, 1992. FONTE(S): REDE-PRODASEN.
- MEDICI, André C., OLIVEIRA, Francisco E. B., BELTRAO, k. Seguridade social: análise e proposições. Rio de Janeiro: IPEA, 1992. mimeo. FONTE(S): FIPE.-USP.
- MEDICI, André César et al. Seguridade social: propostas de reforma constitucional. Brasília: IPEA, 1992. 11 p. (Documento de Política, 11). FONTE(S): REDE-PRODASEN/IPEA.
- MEDICI, André Cesar, AGUIAR, Marco Antonio de Souza. A crise econômica e seus impactos sociais: 1981. 104p. FONTE(S): MPS/CEPS.
- MEDINA, Maria Célia Guerra. A aposentadoria por invalidez no Brasil. Sao Paulo: Universidade de Sao Paulo, 1986. 115 f. il. FONTE(S): REDE-PRODASEN.
- MEIRELLES, Ubaldino. ABC da previdência social. Brasília: CD/CP, 1985.

31 p. il. (Brasil. Congresso. Câmara dos Deputados. Separatas de Discursos, Pareceres e Projetos, 47. Legislativa, 3. Sessão Legislativa, n. 118). FONTE(S): REDE-PRODASEN.

MEIRELLES, Ubaldino. *Em defesa da previdência social*. Brasília: CD/CP, 1985. 17 p. (Brasil. Congresso. Câmara dos Deputados). Separatas de Discursos, Pareceres e Projetos, 47. Legislativa, 3. Sessão Legislativa, n. 16). FONTE(S): REDE-PRODASEN.

MELLO, Arnon de. *Legislação social e desenvolvimento*. Macéio: Gazeta de Alagoas, 1969. 30 p. FONTE(S): REDE-PRODASEN.

MELLO, Carlos Gentile de. *O sistema de saúde em crise*. São Paulo: Hucitec, 1981. 205 p. (Coleção Saúde em Debate). FONTE(S): REDE-PRODASEN.

MELLO, Carlos Gentile de. *Saúde e assistência médica no Brasil*. São Paulo: Cebes-Hucitec, 1977. 269 p. il. (Saúde em Debate, 1). FONTE(S): REDE-PRODASEN.

MELLO, Carlos Gentile de. *A medicina e a realidade brasileira*. Rio de Janeiro: Achiamé, 1983. 137 p. (Saúde e Realidade Nacional, v. 4). FONTE(S): UERJ.

MELLO, Ney Cordeiro de. *Glossário da previdência social*. 2. ed. Rio de Janeiro: Consulex, [197?]. 71 p. FONTE(S): REDE-PRODASEN.

MELO, Raimundo Simão de. *Reintegração do trabalhador acidentado: competência para resolver sobre a existência ou não do acidente ou doença do trabalho*. [S.l. : s.n.]. FONTE(S): REDE-PRODASEN.

MEMÓRIA da assistência médica da previdência social no Brasil. Rio de Janeiro: Casa de Oswaldo Cruz, 1989. 192 p. FONTE(S): REDE-PRODASEN/UnB/UERJ-IMS.

MENDONÇA, Carlos Raymundo Lisboa de. *Previdência social: repercussão dos seus benefícios no contrato de trabalho*. [S.l. : s.n.]. FONTE(S): REDE-PRODASEN.:

MENEZES, Djacir. *O instituto jurídico da previdência*. Rio de Janeiro: Instituto Brasileiro de Direito Previdenciário, 1985. 118 p. FONTE(S): REDE-PRODASEN/MPS.

MENEZES, Geraldo Bezerra de. *A segurança social no Brasil*. Rio de Janeiro: G. Haddad, 1961. 295 p. FONTE(S): REDE-PRODASEN/UnB.

MENEZES, Geraldo Bezerra de. *O direito do trabalho e a seguridade social na Constituição*. Rio de Janeiro: PALLAS, 1976. 487 p. FONTE(S): REDE-PRODASEN.

Mesa de Debates: *O Município e a Previdência Social*. São Paulo: Fundação Prefeito Faria Lima, 1986. 89 p. FONTE(S): REDE-PRODASEN.

- MESA LAGO, C (ed.). *The crises of social security and health care: latin american experiences and lessons*. Center of International Studies 1985. FONTE(S): FIOCRUZ.
- MESA LAGO, Carmelo. *Desarrollo de la seguridad social en América Latina*. Santiago: CEPAL, 1985. 348 p. FONTE(S): CEPAL-SIB.
- MESA LAGO, Carmelo. *La crise de la seguridad social y la atencion a la salud: experiencias y lecciones latino-americanas*. México: Fondo de Cultura Económica, 1986. 443 p. (Lecturas, 58). FONTE(S): IPEA.
- MESA LAGO, Carmelo. *La seguridad social y el sector informal*. Santiago: PREALC, 1990. 166 p. (Investigaciones sobre empleo, 32). FONTE(S): IPEA.
- MESA LAGO, Carmelo. *Seguridad social y pobreza critica en américa latina*. Santiago: CEPAL, 1979. 44 p. FONTE(S): CEPAL-SIB.
- MESQUITA, Luiz José de. *Comentários as súmulas do S.T.F. em matéria trabalhista*. Sao Paulo: LTr, 1966. 341 p. FONTE(S): REDE-PRODASEN.
- METALL, Rudolf Aladar. *Os acidentes do trabalho e o seguro social moderno*. Rio de Janeiro: Imprensa Nacional, 1945. 22 p. Separata da Revista do Serviço Público. ano 8, v. 1, n. 1, jan. 1945. FONTE(S): REDE-PRODASEN.
- MITCHELL, Willian Lloyd. *Empresa, trabalho e previdencia*. Tradução de Francisco Bolívar Ferreira Costa. Rio de Janeiro: Lidador, 1965. 101 p. (Biblioteca de Organização e Liderança). FONTE(S): REDE-PRODASEN.
- MONTENEGRO, Severino. *A previdência social e o instituto dos comerciários*. Rio de Janeiro: MTIC/Serviço de Documentação, 1958. 40 p. (Coleção Lindolfo Collor). FONTE(S): REDE-PRODASEN.
- MONTORO FILHO, A.F., PORTO, Cornelia Nogueira. *Previdência Social, fundos de pensão e mercado de ações*. Sao Paulo, Codimec, 1981. FONTE(S): ABRAPP.
- MONTORO FILHO, André Franco. *Previdência social fundos de pensão e mercado de ações*. Sao Paulo: Codimec, 1981. FONTE(S): ABRAPP-CDI.
- MONTORO, Franco. *ABC dos direitos do trabalhador*. 6. ed. Brasília: SF/CG, 1980. 32 p. FONTE(S): REDE-PRODASEN.
- MONTORO, Franco. *ABC dos direitos do trabalhador*. Brasília: Senado Federal, 1978. 32 p. FONTE(S): REDE-PRODASEN.
- MORAES FILHO, Evaristo de, 1914. *Temas atuais de trabalho e previdência / Evaristo de Moraes Filho*. Sao Paulo: LTr, 1976. 271 p. FONTE(S):

REDE-PRODASEN.

- MORAES FILHO, Evaristo de. Comentário ao artigo "Proteção ao Trabalhador Agrícola" publicado em jan. 1938. [S. l. : s.n.]. FONTE(S): REDE-PRODASEN.
- MORAES FILHO, Evaristo de. Temas atuais de trabalho e previdência. Sao Paulo: LTr, 1976. 271 p. FONTE(S): REDE-PRODASEN.
- MORAES FILHO, Evaristo de. Temas atuais de trabalho e previdência. [S.l.]: INSS, 1975. FONTE(S): INSS-SDI.
- MOREIRA, A., LUSTOSA, P. R. A previdência supletiva e o fundo de pensao empresarial. Sao Paulo: LTr, 1987. 96 p. FONTE(S): MPS.
- MOREIRA, Aroldo. A previdência supletiva e o fundo de pensao empresarial: Leis 6.435/77 e 6.462/77, Decreto n. 81.240/78, Resolução 460/78. Sao Paulo: LTr, 1978. 143 p. FONTE(S): REDE-PRODASEN.
- MOREIRA, Aroldo. A previdência supletiva e o fundo de pensao empresarial Sao Paulo: LTr, 1977. 96 p. FONTE(S): FGV-EAESP.
- MOREIRA, Aroldo. A previdência supletiva e o fundo de pensao empresarial Sao Paulo: LTr, 1977. 96 p. FONTE(S): UnB.
- NASCIMENTO, Amauri Mascaro. Iniciação ao direito do trabalho. Sao Paulo: LTr, 1981. 387 p. FONTE(S): REDE-PRODASEN.
- NASCIMENTO, Amauri Mascaro. Pareceres de direito do trabalho e previdência social. Sao Paulo: LTr, 1986. 1 v. FONTE(S): REDE-PRODASEN.
- NASCIMENTO, Tupinambá Miguel Castro do. Previdência social rural e SINPAS. Porto Alegre: Sintese, 1977, 153 p. FONTE(S): REDE-PRODASEN.
- NASCIMENTO, Tupinambá Miguel Castro do. Seguro acidentário ao trabalhador rural: comentário à Lei n. 6.195, de 19.12.74. Porto Alegre: Ed. Porto Alegre, 1975. 104 p. FONTE(S): REDE-PRODASEN.
- NEVES FILHO, Jones Santos. A problemática brasileira em matéria de previdência social: princípios propostos na discussão do Brasil. [S. l. : s. n.]. FONTE(S): REDE-PRODASEN/MPS-CEPS.
- NICACIO, Antonio. A crise da previdência social : ineficacia das medidas adotadas para solucioná-la : necessidade de reformulação estrutural do sistema previdenciário. LTr Revista legislação do trabalho e previdência social. v. 46, n. 6, p. 665-670, jun. 1982. FONTE(S): REDE-PRODASEN.
- NOBREGA, Mailson F., GONÇALVES, Claudio, MARTONE, Celso. A previdência social no Brasil. Sao Paulo: MCM Consultores associados Ltda., 1991.



- FONTE(S): FIPE.**
- NOGUEIRA, R. A crise moral e financeira da previdência.** Sao Paulo: Difel, 1985. **FONTE(S): REDE-PRODASEN**
- NOGUEIRA, R. As ações da previdência privada sob o ângulo da empresa usuária: aspectos regulamentares e operacionais.** Rio de Janeiro: 1981. 94 p. **FONTE(S): MPS/CEPS.**
- NOGUEIRA, R. et al. O complexo previdenciário de assistência médica .** [S. l]: PESES/FINEP, 1978. mimeo. **FONTE(S): FIOCRUZ.**
- NOGUEIRA, Rio. A crise moral e financeira da previdência social.** Sao Paulo: Difel, 1985. 114 p. **FONTE(S): REDE-PRODASEN/UNICAMP-IE/FGV-EAESP/NEPP/ABRAPP-CDI/AEUDF/CEUB.**
- NOGUEIRA, Rio. As opções da previdência privada sob o ângulo da empresa usuária: aspectos regulamentares e operacionais.** Goiânia: Universidade Federal de Goiás, 1981. 112 p. **FONTE(S): REDE-PRODASEN.**
- NOGUEIRA, Ruy Barbosa. Previdência, seguridade, assistência social e respectivas contribuições: indústria urbana e adicional Incra-Funrural.** Sao Paulo: Resenha Tributária, 1985. 76 p. Excerto do Direito Tributária atual. v. 5. **FONTE(S): REDE-PRODASEN.**
- NOVO plano de benefícios da previdência social.** Brasília: MTPS, 1991. 32 p. **FONTE(S): REDE-PRODASEN**
- NUCLEO DE ESTUDOS DE POLITICAS PUBLICAS. BRASIL. 1985. Relatório sobre a situação social do país.** Campinas, UNICAMP-NEPP, 1986. **FONTE(S): NEPP.**
- NUCLEO DE ESTUDOS DE POLITICAS PUBLICAS. BRASIL. 1986. Relatório sobre a situação social do país.** Campinas, UNICAMP/NEPP, 1987. **FONTE(S): UNICAMP-NEPP.**
- NUCLEO DE ESTUDOS DE POLITICAS PUBLICAS. BRASIL. 1987. Relatório sobre a situação social do país.** Campinas, UNICAMP/NEPP/SEADE, 1988. **FONTE(S): NEPP-UNICAMP.**
- O CUSTEIO do sistema de previdência e assistência social. Conjuntura Econômica.** v. 39, n. 8, p. 111-114, ago. 1985. **FONTE(S): REDE-PRODASEN.**
- OLIVEIRA, Antônio Carlos A. de. Dicionário de previdência social.** Salvador: Legislação e Jurisprudência Fiscal, 1974. 15p. **FONTE(S): REDE-PRODASEN.**
- OLIVEIRA, Antônio Carlos A. de. Natureza jurídica das contribuições de previdência social.** p. 385-99. **FONTE(S): REDE-PRODASEN.**
- OLIVEIRA, Antônio Vicente de. Tudo sobre pensões militares: coletânea.** Rio de Janeiro: Conquista, 1957. 507 p. il. **FONTE(S): REDE-PRODASEN.**

- OLIVEIRA, Aristeu de. Manual de prática trabalhista. Sao Paulo: Atlas, 1991. 516 p. FONTE(S): REDE-PRODASEN..
- OLIVEIRA, Aristeu de. Manual prático da seguridade social: Plano de custeio e de benefícios. 2 ed. [S. l.]: Atlas, 1992. FONTE(S): INSS-SDI.
- OLIVEIRA, Aristeu de. Manual de prática trabalhista. 9. ed. Sao Paulo: Atlas, 1989. 437 p. FONTE(S): REDE-PRODASEN.
- OLIVEIRA, Aristeu de. Manual de prática trabalhista: alteração da legislação trabalhista quanto aos direitos sociais, seguridade e previdência social, dentro da Constituição de 1988. Sao Paulo: Atlas, 1988. 523 p. il. FONTE(S): REDE-PRODASEN.
- OLIVEIRA, Aristeu de. Manual prático da seguridade social: planos e custeio e de benefícios. Sao Paulo: Atlas, 1992. 424 p. il. FONTE(S): REDE-PRODASEN.
- OLIVEIRA, Edilson Josué Campos de. Cartórios nao oficializados: regime jurídico do trabalho, admissao e provimento, direitos assegurados, sistema de previdencia, saúde, legislação em vigor. Sao Paulo: Revista dos Tribunais, 1970. 101 p. FONTE(S): REDE-PRODASEN.
- OLIVEIRA, F, AZEVEDO, M. E. Social Welfare: diagnosis and prospects. 1985. (Brazilian Economic Studies n. 9). FONTE(S) IPEA-INPES.
- OLIVEIRA, F. E. B. Previdência social. Brasília: IPEA/IPLAN, 1984. 100 p. (CNRH-Doc. de Trabalho, 15). Projeto BRA 821024. (Livro). FONTE(S): IPEA.
- OLIVEIRA, F. E. Barreto de, CABRAL, Hilda Maria, BELTRAO, K. I., BRITO, Sheyla Jarmonch. Metodologia de projeção dos gastos previdenciários e assistenciais para o periodo 1980/2010, sob diferentes hipóteses alternativas de legislação. Parte II projeção de receitas e despesas, nov. 1989. 94 p. mimeo. FONTE(S): REDE-PRODASEN.
- OLIVEIRA, F., BELTRAO, K., MEDICI, A. Seguridade social: propostas de reforma constitucional. Documento de Política n. 11. Rio de Janeiro. 1992. FONTE(S): IPEA.
- OLIVEIRA, F., BEVILAQUA, A. Previdência Social: de onde viemos; para onde vamos. Rio de Janeiro. FONTE(S): IPEA.
- OLIVEIRA, F., BEVILAQUA, A. Um diagnóstico da previdência e assistência social rural. Rio de Janeiro. mimeo. FONTE(S): IPEA.
- OLIVEIRA, Fábio Leopoldo de. Direito social e direito previdenciário. Sao Paulo: CEPAM, 1980. 140 p. FONTE(S): FUNDAP.

- OLIVEIRA, Francisco E. B. de, BELTRAO, Kaizô Iwakami. Efeitos da nova constituição e das propostas de nova legislação na seguridade. Rio de Janeiro: IPEA/INPES, 1989. 55,6 p. (Textos para Discussão Interna, 171). FONTE(S): REDE-PRODASEN/CEPS.
- OLIVEIRA, Francisco Eduardo Barreto de, BELTRAO, Kaizô Iwakami. Uma análise da viabilidade a médio e longo prazo da previdência social brasileira. [S.l. : s.n.]. [19--]. FONTE(S): IPEA.
- OLIVEIRA, Francisco Eduardo Barreto de, et al. Metodologia de projeção dos gastos previdenciários e assistenciais para o período 1980/2010, sob diferentes hipóteses alternativas de legislação. IPEA/INPES. FONTE(S): MPS/CEPS.
- OLIVEIRA, Francisco Eduardo Barreto de, MEDICI, André César, BELTRAO, Kaizô. Seguridade social no Brasil: histórico e perspectivas. In: SEMINÁRIO INTERNACIONAL SOBRE SEGURIDADE SOCIAL (Brasil). Genebra: 17 a 19 de maio de 1993. Genebra: OIT, 1993. 37 p. il. Anexos I A VI. FONTE(S): MPS/CEPS.
- OLIVEIRA, Francisco Eduardo Barreto de, SILVA, José Diogo Cirillo da. Fontes alternativas de custeio à universalização da seguridade social brasileira. Trabalho apresentado pela delegação do MPAS à Reunião sobre novas formas de custeio da seguridade social, da OISS. Brasília: 1980, 63 p. il. gráficos, tabela. FONTE(S): MPS/CEPS.
- OLIVEIRA, Francisco Eduardo Barreto de. Efeitos da nova constituição e das propostas de nova legislação na seguridade social. Rio de Janeiro: IPEA, 1989. 55 p. il. (Instituto de Planejamento Econômico e Social). FONTE(S): REDE-PRODASEN.
- OLIVEIRA, Francisco Eduardo Barreto et al. Metodologia de projeção dos gastos previdenciários e assistenciais. Rio de Janeiro: IPEA/INPES. Mar.1990. 174 p. (Estudos sobre Economia do Setor Público/IPEA.INPES, 4). FONTE(S): IPEA
- OLIVEIRA, J. E. Abreu de. Aposentadoria no serviço público: direito do funcionário, prestação do estado, legislação, doutrina e jurisprudência. Rio de Janeiro: Freitas Bastos, 1970. 554 p. (Biblioteca Jurídica Freitas Bastos). FONTE(S): REDE-PRODASEN
- OLIVEIRA, J. E. Abreu de. Pensões militares: a Lei n. 3.765, de 4-5-1960, comentada em confronto com a legislação anterior: pensões novas e antigas, comuns e especiais. Rio de Janeiro: Forense, 1960. 346 p. il. FONTE(S): REDE-PRODASEN.
- OLIVEIRA, Jaime A. de Araújo. Previdência social: 60 anos de história da previdência no Brasil. 2. ed. Petrópolis: Vozes, 1989. 356 p. (Coleção Saúde e Realidade Brasileira, 4). FONTE(S): REDE-PRODASEN.

- OLIVEIRA, Jaime A. e TEIXEIRA, Sônia M. Fleury. (Im) **Previdência Social: 60 Anos de História da Previdência Brasileira**. 2. ed. Rio de Janeiro: Vozes, 1986, 1989). FONTE(S): FIOCRUZ.
- OLIVEIRA, Jaime A. et al. **O Complexo Previdenciário de Assistência Médica. Programa de Estudos sócio-Econômicos em saúde (PESES) RJ**. FIOCRUZ/FINEP, 1978, mimeo. FONTE(S): FIOCRUZ.
- OLIVEIRA, José Escolástico Abreu de. **Pensões militares: a lei n. 3.765, de 4-5-1960, comentada em confronto com a legislação antaio, pensees novas e antigas, comuns e especiais**. Rio de Janeiro: Forense, 1960. 346 p. il. FONTE(S): REDE-PRODASEN.
- OLIVEIRA, Luiz Guilherme Schymura de. **A visao técnica sobre modelos previdenciários: o caso brasileiro**. FGV/EPGE, (Ensaio Economico). 1992. FONTE(S): IPEA.
- OLIVEIRA, Moacyr Velloso Cardoso de. **A previdencia social brasileira e a sua nova lei organica: doutrina, exposicao, interpretaçao**. Rio de Janeiro: Record, 1961. 252 p. FONTE(S): REDE-PRODASEN/UnB.
- OLIVEIRA, Moacyr Velloso Cardoso de. **A previdencia social na futura constituicao**. Rio de Janeiro: Instituto Brasileiro de Direito Previdenciário, 1985. 24 p. FONTE(S): REDE-PRODASEN.
- OLIVEIRA, Moacyr Velloso Cardoso de. **Noções de legislação de previdência e do trabalho**. Rio de Janeiro: [s. ed.], 1937. 123 p. FONTE(S): REDE-PRODASEN.
- OLIVEIRA, Moacyr Velloso Cardoso de. **Previdencia social do advogado**. Rio de Janeiro: CAA, 1978. FONTE(S): MPS/CEPS.
- OLIVEIRA, Moacyr Velloso Cardoso de. **Previdencia social: doutrina e exposicao da legislação vigente**. Rio de Janeiro: Freitas Bastos, 1987. 505 p. il. (Manuais Freitas Bastos). FONTE(S): REDE-PRODASEN.
- OMMATI, Fides Angélica de Castro Veloso Mendes. **Manual elementar de direito previdenciário**. Rio de Janeiro: Forense, 1978. 287 p. FONTE(S): REDE-PRODASEN/AEUDF/CEUB.
- ORGANIZAÇÃO DOS ESTADOS AMERICANOS. **La seguridad social en América Latina: documentos ocasionales**. Washington: OEA, 1982. 146 p. FONTE(S): REDE-PRODASEN.
- ORGANIZAÇÃO INTERNACIONAL DO TRABALHO (OIT). **La OIT y la Seguridad Social**. Ginebra: OIT. [19-?]. 62 p. il. FONTE(S): REDE-PRODASEN.
- ORGANIZAÇÃO INTERNACIONAL DO TRABALHO. **Estudio general relativo al convenio sobre la seguridad social, norma minima, 1952, num. 102: al convenio num. 128 y la recomendacion num. 131, sobre las prestaciones de invalidez, vejes y sobrevivientes, 1967, en lo que se refiere a las prestaciones de vejez**. Ginebra: OIT, 1989. 173 p.

- FONTE(S): REDE-PRODASEN.
- ORGANIZAÇÃO INTERNACIONAL DO TRABALHO. Manual de instituições de seguridad social: hand-book of social security instituciones. Ginebra: Oficina Internacional Del Trabalho, 1950. 356 p. FONTE(S): REDE-PRODASEN.
- ORGANIZAÇÃO INTERNACIONAL DO TRABALHO. Problemas laborales ligados al rapido crecimiento demográfico. Ginebra: OIT, 1974. 191 p. il. FONTE(S): REDE-PRODASEN.
- ORGANIZAÇÃO INTERNACIONAL DO TRABALHO. Introduction a la securite sociale 3. ed. 2. impr. Geneve: Bureau International du Travail, 1992. 182 p. FONTE(S): REDE-PRODASEN.
- PACHECO, José Ernani de Carvalho. [Ed. ]. Previdência social. Curitiba: Juruá, 1981. 457 p. (Jurisprudência Brasileira, v. 48). FONTE(S): REDE-PRODASEN.
- PAES, L. C. R. Funções da previdência privada e mercado de valores imobiliários. PUC/RJ, Departamento de Economia, (Documento de Trabalho). FONTE(S): REDE-PRODASEN
- PAIVA, Clotilde Andrade et al. O novo padrao democrático brasileiro e seus impactos sobre alguns setores de política social: educação, mao-de-obra e previdência social. Belo Horizonte: CEDEPLAR, 1981. 339 p. FONTE(S): FUNDAP.
- PAIXAO, Floriceno. A nova previdencia social em perguntas e respostas. Porto Alegre: Sintese, 1992. 539 p. FONTE(S): REDE-PRODASEN.
- PAIXAO, Floriceno. A previdência social em perguntas e respostas. 14. ed. Porto Alegre: Sintese, 1978. 459 p. FONTE(S): REDE-PRODASEN.
- PAIXAO, Floriceno. As contribuições para o INPS em perguntas e respostas. 2. ed. Porto Alegre: Sintese, 1976. 101 p. il. FONTE(S): REDE-PRODASEN.
- PAIXAO, Floriceno. Seus direitos no INPS: em perguntas e respostas. Porto Alegre: Sintese, 1987. 111 p. FONTE(S): REDE-PRODASEN.
- PAIXAO, Floriceno. A aposentadoria especial em perguntas e respostas. Porto Alegre: Sintese, 1981. 213 p.: il. FONTE(S): REDE-PRODASEN.
- PAIXAO, Floriceno. A aposentadoria por tempo de serviço no INPS: em perguntas e respostas. Porto Alegre: Sintese, 80 p. 1976. FONTE(S): REDE-PRODASEN/UnB.
- PAIXAO, Floriceno. A aposentadoria por tempo de serviço: em perguntas e respostas. Porto Alegre: Sintese, 1981. 184 p.: il. FONTE(S): REDE-PRODASEN.

- PAIXAO, Floriceno. A aposentadoria por tempo de serviço: em perguntas e respostas. Porto Alegre: Sintese, 1980. 152 p.: il. FONTE(S): REDE-PRODASEN.
- PAIXAO, Floriceno. A previdência social em perguntas e respostas. 18. ed. Porto Alegre: Sintese, 1980. 513 p. FONTE(S): REDE-PRODASEN.
- PAIXAO, Floriceno. A previdência social em perguntas e respostas. 12. ed. Porto Alegre: Sintese, c1976. 443 p. il. FONTE(S): REDE-PRODASEN.
- PAIXAO, Floriceno. A previdência social em perguntas e respostas. 16. ed. Porto Alegre. Sintese, 1979. 513 p. FONTE(S): REDE-PRODASEN.
- PAIXAO, Floriceno. A previdência social em perguntas e respostas. Porto Alegre: Sintese, 1978. 458. FONTE(S): REDE-PRODASEN.
- PAIXAO, Floriceno. A previdência social em perguntas e respostas. Porto Alegre: Sintese, 1974. 332 p. FONTE(S): REDE-PRODASEN.
- PAIXAO, Floriceno. A previdência social em perguntas e respostas. Porto Alegre: Sintese. 1976. 443 p.: il. FONTE(S): REDE-PRODASEN.
- PAIXAO, Floriceno. A previdência social em perguntas e respostas. 21 ed. Sao Paulo: Aquarius, 1983. 570 p. FONTE(S): UnE/CEUB.
- PAIXAO, Floriceno. A previdência social em perguntas e respostas. Porto Alegre: Sintese, 1977. 443 p. FONTE(S): REDE-PRODASEN.
- PAIXAO, Floriceno. A previdência social. Porto Alegre: Sintese, 1972. FONTE(S): BNDES.
- PAIXAO, Floriceno. As contribuições para o INPS em perguntas e respostas. Porto Alegre: Sintese, 1976. 101 p. Il. FONTES(S): REDE-PRODASEN.
- PAIXAO, Floriceno. Consolidação das leis da previdência social (CLPS) e legislação complementar. 4. ed. Porto Alegre: Sintese, 1982. 463 p. Atual. com a Lei n. 6.950 de 4 de nov. de 1981. FONTE(S): REDE-PRODASEN/IPEA.
- PAIXAO, Floriceno. Consolidação das leis da previdência social: Decreto 77.077, de 24-1-76. 2. ed. Porto Alegre: Sintese, 1979. 241 p. FONTE(S): REDE-PRODASEN.
- PAIXAO, Floriceno. Consolidação das leis da previdência social. Porto Alegre: Sintese, 1976. FONTE(S): BNDES.
- PAIXAO, Floriceno. O atual regulamento da dprevidência social. Porto Alegre: Sintese, 1976. 269 p. FONTE(S): REDE-PRODASEN.
- PAIXAO, Floriceno. Os benefícios em dinheiro da previdência social em perguntas e respostas. Porto Alegre: Sintese, 1981. 534 p. FONTE(S):

REDE-PRODASEN.

PAIXAO, Floriceno. **Previdencia social em perguntas e respostas.** Porto Alegre: Sintese, 1992. 559 p. FONTE(S): REDE-PRODASEN.

PAIXAO, Floriceno. **Previdencia social: as novas leis de 1975.** Porto Alegre: Sintese, 1975. 91 p. FONTE(S): REDE-PRODASEN.

PAIXAO, Floriceno. **Seus direitos no INPS: em perguntas e respostas.** Porto Alegre: Sintese, 1987. 111 p. FONTE(S): REDE-PRODASEN.

PAIXAO, Floriceno. **Trabalho e previdencia social rural.** Porto Alegre: Sintese, 1976. 262 p. FONTE(S): REDE-PRODASEN.

PAIXAO, Floriceno. **O amparo à velhice e à invalidez, em perguntas e respostas.** Porto Alegre: Sintese, 1975. 68 p. FONTE(S): REDE-PRODASEN.

PANDOLFI, Luiz. **Atualidade do seguro desemprego.** [S. l. : s.n.]. FONTE(S): REDE-PRODASEN.

PARENTE, Raimundo. **Politica previdenciária no Brasil.** Brasília: CD/CP, 1974. 9 p. Discurso Proferido na Sessao de 20.10.72. FONTE(S): REDE-PRODASEN.

PASSARINHO, Jarbas Gonçalves. **O Ministério do Trabalho e Previdencia Social e o Programa Estratégico.** Rio de Janeiro: ESG, 1968. 38 p. FONTE(S): REDE-PRODASEN.

PASSARINHO, Jarbas. 1920. **Resposta às dez principais objeções a integração do seguro de acidentes.** Brasília: MTPS, 1967. 9 p. FONTE(S): REDE-PRODASEN.

PASSARINHO, Jarbas. **A filosofia trabalhista da revolução de março.** Brasília: MTPS, 1969. 36 p. FONTE(S): REDE-PRODASEN.

PASSARINHO, Jarbas. **Previdencia, hoje.** Brasília: MPAS, 1984. 1 v. FONTE(S): REDE-PRODASEN/FUNDAP.

PATRIOTA, Everaldo Bezerra. **Assistencia e seguridade social do advogado.** p. 39-41. FONTE(S): REDE-PRODASEN.

PAULON, Carlos Artur. **Trabalho insalubre e ônus da prova.**[S. l. : s. n.]. FONTE(S): REDE-PRODASEN.

PEDRO, Alim. **O seguro social, a indústria brasileira, o instituto dos industriários.** [S. l.]: IAPI, 477 p. il. FONTE(S): REDE-PRODASEN.

PEREIRA, Jackson. **Previdencia privada: uma caixa-preta.** Brasília: CD/CP, 1992. 11 p. (Série Separata de Discursos, Pareceres e Projetos, 10/92). FONTE(S): REDE-PRODASEN.

- PEREIRA, Jackson. **Previdência social uma questão de cidadania**. Brasília; CD, 1992. 9 p. (Série Separatas de Discursos, Pareceres e Projetos, n. 9/92). FONTE(S): REDE-PRODASEN.
- PEREIRA, Potyara A. P. **Assistência social como garantia de direitos: críticas aos equívocos conceituais e políticos**. [S. l]; a p. mimeo. FONTE(S): REDE-PRODASEN.
- PEREIRA, Vicente de Paulo Seixas (Toledo). **Previdência social global**. Belo Horizonte: 1988. 244 p. FONTE(S): FUNENSEG.
- PERFEITO, Sandor. **Previdência social: legislação, lei orgânica da previdência social atualizada**. Brasília: Senado Federal, 1974. 317 p. FONTE(S): UnB/MIN. SAÚDE-CD/IPEA/AEUDF/CEUB.
- Pernambuco (Estado). **Leis básicas: fundo especial de previdência do parlamentar do Estado de Pernambuco: FEPPA-PE**. Recife: Instituto de Previdência dos Servidores do Estado de Pernambuco, [198?]. 63 p. FONTE(S): REDE-PRODASEN.
- PESQUISA NACIONAL POR AMOSTRA DE DOMICÍLIOS. **Mão de obra e previdência**. Rio de Janeiro: IBGE, 1983. 1v. 1l. Suplemento. FONTE(S): REDE-PRODASEN.
- PESSOA, Moacyr D., PIMENTEL, Marcelo, RIBEIRO, Hélio C. **A previdência social brasileira interpretada**. Rio de Janeiro: Forense, 1970. FONTE(S): BNDES.
- PILLAR, Ayrton Ache. **Imagem atual do ministério do trabalho e previdência social**. [S. l. : s. n.]> FONTE(S); REDE-PRODASEN.
- PIMENTEL, Marcelo, RIBEIRO, Hélio C., PESSOA, Moacyr D. **A previdência social brasileira interpretada: guia prático**. Rio de Janeiro: Forense, 1970. 502 p. FONTE(S): REDE-PRODASEN/UnB/PUC-SP/AEUDF.
- PINHEIRO FILHO, Pedro Bentes. **A constituição de 1988 e os acidentes de trabalho: considerações sobre a competência jurisdicional trabalhista**. [S.l. : s. n.]. FONTE(S): REDE-PRODASEN.
- PINTO, Luiz Alves. **Sumulas de legislação de previdência social, rigorosamente atualizadas de acordo com o regulamento geral da previdência social, decreto n. 60.501, de 14 de março de 1967, e suas erratas**. Rio de Janeiro. INPS. 1967. 109 p. IL. FONTE(S): REDE-PRODASEN.
- PINTO, Vitor G. **Sistema de saúde na zona rural e em localidades de pequeno porte**. [S.l.]: IPEA, 1982. 87 p. FONTE(S): MIN. SAÚDE-CD.
- PIRES, José Paulo Leal Ferreira. **Acidentes do trabalho: observações acerca da Lei n. 5316 de 14 de setembro de 1967 e legislação consolidada antes e após a efetiva integração do seguro de acidentes do trabalho na previdência social**. São Paulo: Paulista, 343 p.



- FONTE(S): REDE-PRODASEN.
- PIRES, Waldir. **previdência social é viável**. Brasília: MPAS, 1986. 185 p. FONTE(S): REDE-PRODASEN/UnB/UNICAMP-NEPP/INSS-SDI.
- PIRES, Waldir. **A previdência social é viável**. Brasília: MPAS, 1986, 186 p. FONTE(S): MPS-CEPS.
- PITSCHAS, Rainer, IFF, Armin. **Seguridade social no Brasil e no Peru**. FONTE(S): NEPP.
- POLÍTICAS Sociais no Brasil. **Avaliação e propostas para os anos 90: Saúde e Previdência**. Sao Paulo: Fundação de Desenvolvimento Administrativo, 1991. 100 p. FONTE(S): UnB.
- POMPEIA, Antônio Cornélio. **Instituto dos economiários**. Sao Paulo: Revista dos Tribunais, 1954. 158 p. il. FONTE(S): REDE-PRODASEN.
- PORTANOVA, Raul. **Constituição Federal correção monetária-benefícios: resistência da previdência, desobediência, escárnio e má-fé**. [S. l. : s.n.]. FONTE(S): REDE-PRODASEN.
- PORTOCARRERO, Hélio. **A economia dos sistemas da previdência e a necessidade de reforma**. [S. l.: s. n.]. FONTE(S): REDE-PRODASEN.
- PORTUGAL, Flávio Jahrmann. **Previdência complementar no Brasil** [S. l. : s. n.]. FONTE(S): REDE-PRODASEN.
- POSSAS, Cristina de Albuquerque. **Saúde e trabalho: a crise da previdência social**. Rio de Janeiro: Graal, 1981. 324 p. il FONTE(S):REDE-PRODASEN /UNICAMP-IE/FUNDAP/FGV-EAESP/NEPP/MIN. SAÚDE-CD/AEUDF/CEUB.
- POSSAS, Cristina. **Saúde e trabalho: a crise da previdência social**. Sao Paulo. HUCITEC, 1989. 324 p. (Saúde em Debate, 21). FONTE(S): REDE-PRODASEN.
- POVOAS M. S. Soares. **Previdência privada: planos empresariais**. Rio de Janeiro: Fundação Escola Nacional de Seguros, 1990/91, 2V. ISBN/85-7052-036-0. FONTE(S): FUNENSEG.
- POVOAS, Manuel S. Soares. **Previdência privada: filosofia, fundamentos técnicos, conceituação jurídica**. Rio de Janeiro: Fundação Escola Nacional de Seguros, 1985. ISBN/85-7052-008-5. FONTE(S): FUNENSEG.
- POVOAS, Manuel Sebastiao Soares. **Previdência privada: filosofia, fundamentos técnicos, conceituação jurídica**. [S.l.]: Funenseg, 1985. 426 p. FONTE(S): REDE-PRODASEN.
- PRATS, Celso Affonso Garreta. **Manual de previdência social e acidentes do trabalho**. Sao Paulo: Atlas, 1971. 276 p. il. FONTE(S): REDE-PRODASEN/CEUB/BIBL.DEMONST.BSB.

- PRETTO, Adao. *Lei da previdência para o agricultor: entenda a lei e exija os direitos conquistados*. Brasília: [s.n.], 1989. 18 p. il. (Série Documento, 2). FONTE(S): REDE-PRODASEN.
- PREVENÇÃO de acidentes na ativa. Rio de Janeiro: IAPE, 1940. 35 p. il. (Instituto de Aposentadoria e Pensões da Ativa. Publicação, 7). Estudo realizado pela 2. Divisão do IDORT, sob a responsabilidade do Diretor Roberto Mange, a pedido do IAPE). FONTE(S): REDE-PRODASEN.
- PREVIDENCIA e Assistência Médica. Brasília: Secretaria de Administração, 1976. 1 v. il. FONTE(S): REDE-PRODASEN.
- PREVIDENCIA social e serviço social previdenciário. Rio de Janeiro: [s. n.], 1966. 140 p. FONTE(S): REDE-PRODASEN.
- PROBLEMA de Fraudes em São Paulo. [S.l.]: [s.ed.], [s.d.]. 1 v. FONTE(S): MIN. SAÚDE-CD.
- PROJEÇÃO operacional rural. Brasília: INSS, 1922. 35 p. FONTE(S): REDE-PRODASEN.
- PROJETO MIPS. Modernização e informatização da previdência Social: pre-conceituação dos projetos. Rio de Janeiro: DATAPREV, 1987. 83 p. FONTE(S): REDE-PRODASEN.
- QUERCIA, Orestes. *As deficiências da previdência social e a responsabilidade do governo*. Brasília, Senado Federal, 1975. 36 p. FONTE(S): REDE-PRODASEN.
- RABELLO, Adival. *Por uma nova DATAPREV, tratamento e distribuição de informação*. [S. l. : s. n.]. FONTE(S): REDE-PRODASEN.
- RAMOS, Severino Garcia. *Noções de previdência privada aberta*. Rio de Janeiro: Fundação Escola Nacional de Seguros, 1988. FONTE(S): FUNENSEG.
- REIS, Nélcio Ponte dos. *Previdência e assistência social dos advogados*. Recife: Ordem dos Advogados de Pernambuco, 1968. 15 p. FONTE(S): REDE-PRODASEN.
- REIS, Nélcio Pontes dos. *Previdência e assistência social dos advogados*. 3. ed. Recife: 1968. 457-471 p. FONTE(S): REDE-PRODASEN.
- REZENDE, Fernando et al. *Os custos da assistência médica e a crise financeira da Previdência Social*. Dados: Revista de Ciências Sociais. Rio de Janeiro: v. 25, n. 1, p. 25-43, 1982. FONTE(S): UERJ.
- REZENDE, Fernando. *O financiamento da saúde no marco das propostas de reforma do estado e do sistema tributário brasileiro*. OPAS, 1992. 42 p. (Série Economia e Financiamento, 3). FONTE(S): MPS/CEPS.
- REZENDE, Fernando. *Redistribuição de renda através da previdência social: o caso brasileiro*. [S.l. : s.n.]. REDE-PRODASEN.

- REZENDE, Nilza Perez de. **Obrigações trabalhistas do empregador rural: previdência social rural.** Sao Paulo: LTr, 1985. 323 p. FONTE(S): REDE-PRODASEN.
- REZENDE, Nilza Perez de. **Obrigações trabalhista do empregador rural. 2. ed. rev. e atual.** Sao Paulo: LTr, 1974. 316 p. FONTE(S): REDE-PRODASEN.
- REZENDE, Nilza Perez de. **Obrigações trabalhista do empregador rural: previdência social rural. 3. ed. rev. e atual.** Sao Paulo: LTr, 1981. 336 p. FONTE(S): BIBL.DEMONT.BSB./REDE-PRODASEN.
- REZENDE, Nilza Perez de. **Obrigações trabalhistas do empregador rural: previdência social rural. 4. ed. rev. e atual.** Sao Paulo: LTr, 1982. 300 p. FONTE(S): REDE-PRODASEN.
- REZENDE, Nilza Perez de. **Obrigações trabalhistas do empregador rural. 2. ed. rev. e atual.** Sao Paulo: LTr, 1974. FONTE(S): REDE-PRODASEN.
- REZENDE, Nilza Perez de. **Obrigações trabalhistas do empregador rural: previdência social rural. 7. ed. rev. e atual.** Sao Paulo: LTr, 1987. 347 p. FONTE(S): REDE-PRODASEN.
- REZENDE, Nilza Perez de. **Obrigações trabalhistas do empregador rural: previdência social rural.** Sao Paulo: LTr, 1981. 336 p. FONTE(S): REDE-PRODASEN/BIBL.DEMONST.BSB.
- REZENDE, Nilza Perez de. **Obrigações trabalhistas do empregador rural: previdência social rural. 5. ed. rev. e atual.** Sao Paulo: LTr, 1984. 319 p. FONTE(S): REDE-PRODASEN/AEUDF.
- REZENDE, Nilza Perez de. **Obrigações trabalhistas do empregador rural: previdência social rural. 4. ed. rev. e atual.** Sao Paulo: LTr, 1982. 300 p. FONTE(S): REDE-PRODASEN.
- REZENDE, Nilza Perez de. **Obrigações trabalhistas do empregador rural: previdência social rural. 6. ed. rev. atual.** Sao Paulo: LTr, 1985. 323 p. FONTE(S): REDE-PRODASEN.
- REZENDE, Nilza Perez de. **Obrigações trabalhistas do empregador rural.** Sao Paulo: LTr, 1971. 286 p. FONTE(S): REDE-PRODASEN.
- REZENDE, Nilza Perez de. **Obrigações trabalhistas do empregador rural.** Sao Paulo: LTr, 1971. 286 p. FONTE(S): REDE-PRODASEN.
- RIBEIRO, Aor. **Previdência e morte no reino das fraudes.** Sao Paulo: Melhoramentos, 1990. 168 p. FONTE(S): UERJ.
- RIBEIRO, Aor. **Previdência: terror e morte no reino das fraudes: subsidios para a história da pilhagem aos cofres públicos no Brasil.** Sao Paulo:

- Melhoramentos, 1987. 168 p. FONTE(S): REDE-PRODASEN.
- RIBEIRO, Euler. *Em defesa da seguridade social e da saúde*. Brasília: CD/Coord. Publ., 1992. 6 p. (Série Ação Parlamentar, 47). FONTE(S): REDE-PRODASEN.
- RIBEIRO, Herval Pina, LACAZ, Francisco A. de Castro. *Assistência médica previdenciária*. São Paulo: DIESAT, 1984. 152-166 p. FONTE(S): REDE-PRODASEN.
- RIBEIRO, Herval Pina. *Incapacidade, trabalho e previdência social*. São Paulo: DIESAT, 1984. p. 189-209. FONTE(S): REDE-PRODASEN.
- RIBEIRO, Herval Pina. *Assistência médica previdenciária*. São Paulo: DIESAT, 1984. p. 152-166, FONTE(S): REDE-PRODASEN.
- RICHA, José. *Crise da previdência: pacote de punições contra o trabalhador*. Brasília: Senado Federal, centro gráfico, 1981. 8 p. FONTE(S): REDE-PRODASEN.
- RICHA, José. *Pacote previdenciário, novo golpe do governo contra os trabalhadores*. Brasília: Senado Federal, centro gráfico, 1982. 14 p. FONTE(S): REDE-PRODASEN.
- Rio de Janeiro (Estado). *Leis etc. Manual de legislação: aposentadorias e pensões civis, 1975-1978*. Rio de Janeiro: Tribunal de Contas, 1984. 454 p. FONTE(S): REDE-PRODASEN.
- Rio de Janeiro (Província). *Assembléia Legislativa. Discussão na Assembléia Legislativa da Província do Rio de Janeiro sobre aposentadorias 1876-1877*. FONTE(S): REDE-PRODASEN.
- RIOS, José Artur. *Assistência e previdência social*. Rio de Janeiro: IBDP, 1984. FONTE(S): MPS.
- ROBORTELLA, Luiz Carlos Amorim. *A participação dos empregados na gestão da empresa: aspectos políticos e jurídicos*. [S. l. : s. n.]: FONTE(S): REDE-PRODASEN.
- ROCHA, Osiris. *Trabalho rural: análise de atualidade*. [S. l. : s.n.]. FONTE(S): REDE-PRODASEN.
- ROEMER, Milton I. *Organización de la asistencia médica en los regimenes de seguridad social*. [S.l. : s.n.]. FONTE(S): REDE-PRODASEN.
- ROMITA, Arion Sayao. *Problemas de trabalho e previdência social*. Rio de Janeiro: Ed. Rio, 1972. 299 p. FONTE(S): REDE-PRODASEN/UnB/INSS-SDI.
- ROSA, Albino Pereira da. *A lei orgânica da previdência social: sua interpretação e seu regulamento*. Rio de Janeiro: Ed. Melso, 1960. 478 p. FONTE(S): REDE-PRODASEN.

- ROSA, Ruben. **Aposentadoria é pensões: doutrina, non nova, saed nove.** Rio de Janeiro: FGV, 1955. 29 p. (separata da Revista de Direito Administrativo, v. 42, out./dez. 1955.). FONTE(S): REDE-PRODASEN.
- RUSSO, Antonio. **Aposentados: os esquecidos.** Brasília: CD/CP, 1979. 88 p. (Discursos). FONTE(S): REDE-PRODASEN.
- RUSSOMANO, Mozart Victor. **Curso de previdencia social.** Rio de Janeiro: Forense/ Pelotas: Universidade Federal de Pelotas, 1979. 473 p. Obra em Co-Edição com a Universidade Federal de Pelotas. FONTE(S): REDE-PRODASEN/AEUDF.
- RUSSOMANO, Mozart Victor, 1922. **Comentários a consolidação das leis da previdencia social : aprovada pelo decreto lei n. 77.077, de 24.1.1976, e atualizada face as normas subsequentes, inclusive quanto a lei n. 6.367, de 19.10.1976 / Mozart Victor Russomano.** Sao Paulo: Revista dos tribunais, 1977. 704 p. FONTE(S): REDE-PRODASEN.
- RUSSOMANO, Mozart Victor, 1992. **Comentários a lei organica da previdencia social.** Rio de Janeiro: J. Konfino, 1962. 2 v. FONTE(S): BIBL.DEMOST.BSB./REDE-PRODASEN.
- RUSSOMANO, Mozart Victor. **Comentários a consolidação das leis da previdencia social.** Sao Paulo: Revista dos Tribunais, 1981. FONTE(S): BNDES.
- RUSSOMANO, Mozart Victor. **Curso de previdencia social.** 2. ed. rev. e atual. Rio de Janeiro: Forense, 1983. 538 p. FONTE(S):REDE-PRODASEN/ FGV-EAESP/CEUB.
- RUSSOMANO, Mozart Victor. **Comentários à consolidação das leis da previdencia social: aprovada pelo Decreto 77.077, de 24.01.76 e atual. face às normas subsequentes, inclusive quanto às leis 6367/1976, 6439/1977, 6636/1979 e 6887/1980.** 2. ed. Sao Paulo: Revista dos Tribunais, 1981. 645 p. FONTE(S): REDE-PRODASEN/ BIBL.DEMONST.BSB./IPEA.
- RUSSOMANO, Mozart Victor. **Comentários à Lei organica social.** Rio de Janeiro: [S.ed.], 1 v. Arts. 1 a 100. 1962. FONTE(S): INSS-SDI.
- RUSSOMANO, Mozart Victor. **Curso de previdencia social.** Rio de Janeiro: Forense, 1988. 538 p. FONTE(S); REDE-PRODASEN.
- RUSSOMANO, Mozart Victor. **Curso de previdencia social.** Rio de Janeiro: Forense, 1979, 473 p. (obra em co-edição com a universidade federal de Pelotas). FONTE(S): REDE-PRODASEN
- SIMM, Zeno. **Você conhece a previdencia social?** Rio de Janeiro: Ed. Rio, 1977. 217 p. il. (Coleção Você Conhece, 4). FONTE(S): REDE-PRODASEN.
- SA, Arnaldo Faria de. **A constituição dos aposentados.** Brasília: CD, 1988. 1 v. il. FONTE(S): REDE-PRODASEN.

- SAAD, Teresinha Lorena Pohlmann. **A tenossinovite como doença ocupacional.** [S.l. : s.n.]. FONTE(S): REDE-PRODASEN.
- SAAD, Teresinha Lorena Pohlmann. **Responsabilidade civil da empresa nos acidentes de trabalho.** [S.l. : s. n.]. FONTE(S): REDE-PRODASEN.
- SACHET, Adrien. **Traite theorique et pratique de la legislation sur les retraites ourieres et paysannes.** Paris: Recueil Sirey, 1913. 730 p. FONTE(S): REDE-PRODASEN.
- SALEK, Jálío. **Parceres.** Rio de Janeiro: IAPI, 1951. 379 p. FONTE(S): REDE-PRODASEN.
- SALLES, Sérgio Luiz Monteiro. **Direito do trabalho, previdência social e acidentes de trabalho.** Sao Paulo: Mimeo., 1976. 231 p. FONTE(S): FGV-EAESP.
- SALOMAO, José Farid. **Comentários práticos a nova CLPS: Consolidação das Leis da Previdência Social.** 4. ed. rev. atual. 2. tiragem. Sao Paulo: LTr, 1985. 256 p. FONTE(S): REDE-PRODASEN..
- SAMPAIO, Aluysio. **A nova CLPS comentada.** Sao Paulo: Revista dos Tribunais, 1985. 272 p. FONTE(S): REDE-PRODASEN/CEUB/BIBL.DEMONST.BSB.
- SANCHEZ, Pedro C. **Curso de legislacion del trabajo.** Buenos Aires: Arayu, 1954. 260 p. FONTE(S): REDE-PRODASEN.
- SANT'ANNA, Reynaldo. **Aspectos do direito público no Tribunal de Contas.** Rio de Janeiro: Tribunal de Contas do Estado(RJ), 1992. 581 p. FONTE(S): REDE-PRODASEN.
- SANTILLO, Henrique. **O rombo da previdência : mais um escândalo do regime.** Brasília: Senado Federal, centro gráfico, 1982. 144 p. FONTE(S): REDE-PRODASEN.
- SANTORO, José Jayme de Souza. **Direito previdenciário.** Rio de Janeiro: Plurarte, Dois pontos, 1986. 140 p. il. FONTE(S): REDE-PRODASEN.
- SANTOS, Carlos Coelho dos, MALTA, Christovao Piragibe Tostes. **Guia da previdência social na empresa moderna : em quadros sinóticos.** Rio de Janeiro: Lerfixa, [197?]. 20 p. FONTE(S): REDE-PRODASEN.
- SANTOS, Ilka de Almeida. **O binômio desemprego/doença enfocado em programa previdenciário.** Rio de Janeiro: s.c.p., 1976. 67 p. FONTE(S): FGV-EAESP/UnB.
- SANTOS, Maria de Fátima de Souza. **Identidade e aposentadoria.** Sao Paulo: EPU, 1990. 80 p. FONTE(S): REDE-PRODASEN.
- SANTOS, Reinaldo. **Previdência social, legislação vigente, resumo prático**

- da Lei orgânica para empregados e empresas. Aposentadorias especiais. Rio de Janeiro: [ s.n. ], 1964.456 p. il. FONTE(S): REDE-PRODASEN.
- SANTOS, Roberto. Despedida arbitrária e tutela do emprego: mudanças requeridas. (Transcrito da obra coletiva internacional "Curso de Direito do Trabalho", Edição em homenagem a Evaristo de Moraes Filho), Sao Paulo: LTr, 1983. FONTE(S): REDE-PRODASEN.
- SANTOS, Ruy de Oliveira. Um plano suplementar à estrutura técnica do IPASE. Tese apresentada ao Concurso para Técnico de Administração. Rio de Janeiro: 1940. FONTE(S): REDE-PRODASEN.
- SARAIVA, Oscar. A previdência social no Brasil. Rio de Janeiro: ESG, 1960. 19 p. FONTE(S): REDE-PRODASEN.
- SARAIVA, Paulo Lopo. Garantia constitucional dos direitos sociais no Brasil. Rio de Janeiro: Forense, 1983. 108 p. FONTE(S): REDE-PRODASEN.
- SATURNINO, Roberto. A crise da previdência e a gravidade do quadro social. Brasília: Senado Federal, centro gráfico, 1981. 29 p. FONTE(S): REDE-PRODASEN.
- SAÚDE, e previdência. Sao Paulo. FUNDAP, 1991. 100 p. il. (Questão social, políticas sociais no Brasil: avaliação e propostas para os anos 90, v. 5,). FONTE(S): REDE-PRODASEN.
- SCHILD, Carlos Alberto Mascarenhas. Previdência supletiva: o que existe em vigor no Brasil. Goiânia: Universidade Federal de Goiás, 1982. 523 p. (Universidade Federal de Goiás, 58) FONTE(S): REDE-PRODASEN.
- SCHOTTLAND, Charles I. Previdência social e democracia. Rio de Janeiro: GRD, 1967. 223 p. FONTE(S): UnB.
- SCHULDREICH TALLEDA, Hector Adolfo. Nuevo regimen de jubilaciones: estudio comparativo y comentario. Buenos Aires: Astrea, 1977. 142 p. (Textos legales Astrea). Texto ordenado 1976. Resolución s.s.s. 552/77. FONTE(S): REDE-PRODASEN.
- SCHULER, Harry Conrado. Previdência social brasileira: regimes geral, rural do funcionário federal. Sao Paulo: resenha tributária, 1980. 246 p. il. FONTE(S): REDE-PRODASEN/ABRAPP.
- SCHULER, Harry Conrado. Previdência social brasileira: regimes geral, rural e do funcionário federal. Sao Paulo: Resenha Tributária, 1980. 246 p. il. FONTE(S): REDE-PRODASEN/ABRAPP-CDI/AEUDF.
- SCHWARZ, Manfred. Social security in Brazil: a welfare policy based on the payroll. Campinas: Cartagraf, 1980. 161 p. (Coleção ILDES, 1). FONTE(S): IPEA.

- SCWARZ, Manfred. **O deficit da previdência social no Brasil**. Rio de Janeiro: Ildes, 1982. 22 f. FONTE(S): UERJ.
- SEGURIDADE e Cidadania: **Questões de Justiça**. Curitiba: Imprensa Oficial do Estado, 1984. 293 p. il. FONTE(S): REDE-PRODASEN.
- SEIXAS, Luís Siqueira. **Medicina e previdência social**. Rio de Janeiro: Maximus, 1972. 22 p. (Coleção Interesses Gerais). Conferência pronunciada na 7. Jornada Médica do Hospital de Ipanema, Guanabara, INPS, out. 1972. FONTE(S): REDE-PRODASEN.
- SEMINARIO SOBRE O ESTATUTO DO TRABALHADOR RURAL E LEIS PREVIDENCIARIAS RURAIS. Campinas: [s. e.], 1970. 1 v. il. FONTE(S): REDE-PRODASEN.
- SERSON, José. **Curso de rotinas trabalhistas**. Sao Paulo: Revista dos Tribunais, 1992. 504 p. FONTE(S): REDE-PRODASEN.
- SEVERIANO, Lauro Maciel. **Pagamento em consignação na Justiça do Trabalho**. [S. l. : s. n.]. FONTE(S): REDE-PRODASEN.
- SILVA, Adroaldo Moura da, LUQUE, Carlos Antônio. **Alternativas para o financiamento do sistema previdenciário**. Sao Paulo: Pioneira/FIPE, 1982. 99 p. FONTE(S): REDE-PRODASEN/FUNDAP/FGV-EAESP/IPEA/UNICAMP-IE./USP-FIPE.
- SILVA, Edward Pinto da. **Direitos do trabalhador**. Brasília: SF/Centro Gráfico, 1989. 67 p. il. FONTE(S): REDE-PRODASEN.
- SILVA, Fernando A. Rezende da, MAHAR, Dennis. **Saúde e previdência social: uma análise econômica**. Rio de Janeiro: IPEA/INPES, 1974. 222 p. il. (IPEA/INPES. (Relatório de Pesquisa, 21). FONTE(S): REDE-PRODASEN/UNICAMP/IE/CEBRAP/MIN. SAÚDE-CD/BNDES/AEUDF/IPEA.
- SILVA, Francisco de Oliveira e. **O seguro social no Brasil: doutrina, jurisprudência dicionarizada e legislação**. Rio de Janeiro: Epasa, 1944. 406 p. FONTE(S): REDE-PRODASEN.
- SILVA, José Ajuricaba da Costa e. **Servidores públicos civis: justiça competente para a apreciação de seus dissídios individuais e coletivos**. [S. l. : s. n.]. FONTE(S): REDE-PRODASEN.
- SILVA, Luiz Gonzaga do Nascimento e. **Política de previdência e assistência social**. Rio de Janeiro: ESG, 1976. 33 p. FONTE(S): REDE-PRODASEN.
- SILVA, Pedro Luiz Barros. **Padrão demográfico brasileiro e a previdência social**. Relatório de andamento n. II, mai. 1989 - 120 p. (Versão definitiva). Cópia do capítulo 4 e do anexo do relatório final. FONTE(S) MPS - CEPS.
- SILVEIRA, Edy de Campos. **Contribuição e elaboração de um anteprojeto de lei dispondo sobre a arbitragem facultativa na solução dos conflitos**



- individuais do trabalho. FONTE(S): REDE-PRODASEN.
- SIMM, Zeno. A indenização de aviso prévio e seus reflexos perante a previdência social. [S. l. : s. n.]. FONTE(S): REDE-PRODASEN.
- SIMM, Zeno. Você conhece a previdência social. Rio de Janeiro: Ed. Rio, 1977. FONTE(S): BNDES/AEUDF/CEUB/REDE-PRODASEN/UnB.
- SIMÕES, Aguinaldo M. Princípios de segurança social: previdência social e assistência social. Sao Paulo: [S. ed.], 1967. 256 p. FONTE(S): REDE-PRODASEN.
- SIMÕES, Carlos. A lei do arrocho: trabalho, previdência e sindicatos no regime militar. Petrópolis: Vozes, 1986. 191 p. il. FONTE(S): REDE-PRODASEN.
- SIMÕES, Leo. A contagem recíproca para efeito de aposentadoria. Brasília: CD/Coord.Publ., 1973. 29 p. FONTE(S): REDE-PRODASEN.
- SIMONSEN, Mário Henrique. A regulamentação da previdência privada. Rio de Janeiro: MF, 1976. 29 f. Apresentação no Simpósio Nacional da Previdência Privada, 08 de abril de 1976, Rio de Janeiro. FONTE(S): REDE-PRODASEN.
- SIMPÓSIO NACIONAL DA PREVIDENCIA PRIVADA. Sao Paulo: IDORT, 1976. 184 p. FONTE(S): REDE-PRODASEN.
- SIMPÓSIO NACIONAL DE ASSISTENCIA MEDICO-PREVIDENCIARIA. II SINAMP Brasília: Senado Federal, 1981. 368 p. il. FONTE(S): REDE-PRODASEN.
- SIMPÓSIO Nacional Sobre Previdência Social, 1. 1969. Brasília. Anais do I Simposio Nacional sobre Previdência Social: Tema: A nova previdência social. Brasília: CD, 1990. 294 p. FONTE(S): UnB.
- SIQUEIRA, Rubens de. Algumas considerações sobre um problema importante de assistência e previdência social. Rio de Janeiro: Imprensa Nacional, 1944. 53 p. FONTE(S): REDE-PRODASEN.
- SOARES FILHO, Gabriel R. A nova lei de benefícios da previdência social: lei n. 8.213, de 24.7.91 comentada. Sao Paulo: LTr, 1992. 133 p. FONTE(S): REDE-PRODASEN.
- SOARES, Jair. Atividades do MPAS: a previdência social hoje e na década de 80.. Brasília: MPAS, 1979. 37 P. Palestra proferida na Escola Nacional de Informações pelo Ministro Jair Soares, em 15 de agosto de 1979. FONTE(S): REDE-PRODASEN.
- SOARES, Jair. A nova política de previdência e assistência social no Brasil. Brasília: MPAS, 1980. 43 p. Conferência pronunciada na Escola Superior de Guerra pelo Ministro Jair Soares em 22 de agosto de 1980. FONTE(S): REDE-PRODASEN/MIN. SAÚDE-CD/AEUDF.

- SOARES, Jair. A previdência social: novos desafios. Brasília: MPAS, 1981. 16 p. FONTE(S): REDE-PRODASEN.
- SODRE, Ruy de Azevedo, 1900. O advogado, a regulamentação e a ética profissional. Sao Paulo: Revista dos tribunais, 1963. 415 p. Il. FONTE(S): REDE-PRODASEN.
- SODRE, Ruy de Azevedo. O acidente do trabalho, a prevenção e a segurança social. Sao Paulo: [s.n.], 1952. 15 p. Separata da Revista Anhembi. v. 6, n. 17. FONTE(S): REDE-PRODASEN.
- SOUZA, Sully Alves de. Direito previdenciário. Sao Paulo: LTr, 1976. 181 p. FONTE(S): UnB.
- SOUZA, Leny Xavier de Brito e. Legislação previdenciária e normas e cálculos de benefícios: manual da previdência. Sao Paulo: Tama 1989. 161 p. FONTE(S): REDE-PRODASEN.
- SOUZA, Leny Xavier de Brito e. Manual da previdência. Rio de Janeiro: TAMA, 1989. FONTE(S): ABRAPP-CDI.
- SOUZA, Sully Alves de. Trabalho e previdência social. Brasília: UnB, 1981. 7. p. (Estudos de Problemas Brasileiros, 9). FONTE(S): REDE-PRODASEN.
- SOUZA, Sully Alves de. Direito previdenciário. Sao Paulo: LTr, 1976. 181 p. FONTE(S): REDE-PRODASEN.
- SOUZA, Sully Alves de. Direito previdenciário. Sao Paulo: LTr, 1976. 181 p. FONTE(S): REDE-PRODASEN.
- SOUZA, Sully Alves de. Trabalho e previdencia social. Brasília: Universidade de Brasília, 1981. 7 p. (Estudos de Problemas Brasileiros). Textos de aula. FONTE(S): REDE-PRODASEN.
- SOUZA, Valéria de. A assistência médico-hospitalar do sistema previdenciário brasileiro através de serviços contratados. Rio de Janeiro: FGV, 1981. 48 p. (Cadernos EBAP, 11). FONTE(S): IPEA/FUNDAP/FGV-EBAP
- SPINDEL, Cheywa R. O menor trabalhador: um assalariado registrado. [S. 1.]: Nobel - MTB, 1985. FONTE(S): MPS/CEPS.
- SPOSATI, Aldaiza de Oliveira, FALCAO, Maria do Carmo, TEIXEIRA, Sonia Maria Fleury. Os direitos (dos desassistidos) sociais. Sao Paulo: Cortez, 1989. 126 p. FONTE(S): REDE-PRODASEN.
- STANDERSKI, Wlademiro, KRAVEC, A. Seguros privados e previdencia complementar: organização e contabilidade. Sao Paulo: Pioneira, 1979. 660 p. FONTE(S): FGV-EAESP/ CEUB.
- STANDERSKI, Wlademiro. Seguros privados e previdencia complementar:

- organização e contabilidade. Sao Paulo: Pioneira, 1979. 660 p. il.  
 FONTE(S): REDE-PRODASEN.
- STEPHANES, Reinhold. **Previdência social: um problema gerencial.** Rio de Janeiro: Lidaador, 1984. 193 p. FONTE(S): REDE-PRODASEN/UnB/ACERVO MIN. BRITTO/IPEA/AEUDF/CEUBABRAPP-CDI.
- STEPHANES, Reinhold. **Previdência social, um problema gerencial.** Brasília: CD/CP, 1986. 33 p. (Brasil. Congresso. Câmara dos Deputados. Separatas de Discursos, Pareceres e Projetos. 47. Legislativa, 4. Sessão Legislativa, n. 31). FONTE(S): REDE-PRODASEN./ABRAPP.
- SUSSEKIND, Arnaldo Lopes, MARANHÃO, Délio. **Pareceres sobre direito do trabalho e previdência social.** Sao Paulo: LTr, 1973-1992. 7 v. FONTE(S): BIBL.DEMONST.BSB./REDE-PRODASEN/BNDES..
- SUSSEKIND, Arnaldo Lopes. **Pareceres sobre direito do trabalho e previdência social.** Sao Paulo: LTr, 1973-1992. 7 v. FONTE(S): REDE-PRODASEN.
- SUSSEKIND, Arnaldo Lopes. **Previdência social brasileira.** Rio de Janeiro: Freitas Bastos, 1955. 399 p. FONTE(S): REDE-PRODASEN/CEUB.
- SUSSEKIND, Arnaldo Lopes. **Produtividade e previdência social.** Rio de Janeiro. SESC, 1965. 19 p. FONTE(S): REDE-PRODASEN.
- SUSSEKIND, Arnaldo Lopes. **Legislação da previdência social: lei orgânica, regulamento geral, regimentos e legislação complementar ou conexa.** 2. ed. atual. até julho de 1963. Rio de Janeiro: Freitas Bastos, 1963. 472 p. il. FONTE(S): REDE-PRODASEN.
- SUSSEKIND, Arnaldo, MARANHÃO, Délio. **Pareceres sobre o direito do trabalho e previdência social.** Sao Paulo: LTr, v. 5, 1984. FONTE(S): BNDES.
- SUSSEKIND, Arnaldo, MARANHÃO, Délio. **Pareceres sobre o direito do trabalho social.** Sao Paulo: LTr, v. 4, 1981. FONTE(S): BNDES/CEUB.
- TACITO, C. **Previdência privada e direito adquirido.** Sindicato dos bancos do estado do Rio de Janeiro. (Caderno Especial). 1991. FONTE(S): REDE-PRODASEN
- TAGLIOLATTO, Luiz. **Previdência social do funcionário federal: situação perante o SINPAS, IAPAS, IAPAS, INAMPS: vinculação, custeio, fiscalização, assistência médica.** Campinas: Julex, 1981. 35 p. FONTE(S): REDE-PRODASEN.
- TAGLIOLATTO, Luiz. **Previdência social urbana e rural: INPS, INAMPS.** Campinas: Julex, 197- . 4 v. FONTE(S): REDE-PRODASEN.
- TAVOLA, Artur da. **Cartilha da nova lei da previdência social. Cartilha da nova lei da previdência social.** Brasília: Ed. do Autor, 1991. 1 v.

FORTE(S): REDE-PRODASEN.

TEIXEIRA, Aloisio, AZEREDO, Beatriz, MATSUTANI, Mauricio. O financiamento da seguridade social em 1989: novos caminhos, velhos problemas. Rio de Janeiro: IEL/UFRJ/CEPP, 1989. 59 p. FORTE(S): BNDES.

TEIXEIRA, Amélia Rosa. Notas sobre a carteira de trabalho e a cobertura previdenciária. [S.l. : s.n.]. [19--]. 15 f. xerox. FORTE(S): IPEA.

TORRES, Caio. Previdência social : quadro comparativo: consolidação das leis da previdência social, legislações consolidada e revogada, projeto de lei do senado n. 17, de 1976 / por Caio Torres e Joao Bosco Altoe. Brasília: Senado Federal, subsecretaria de edições técnicas, 1976. 218 p. FORTE(S): REDE-PRODASEN.

TORRES, Joao Camilo de Oliveira. A crise da previdência social no Brasil. Belo Horizonte, Dialogo, 1954. 728 p. FORTE(S): UnB.

TRINDADE, Washington Luiz da. Empregado doméstico. [S. l. : s. n.]. FORTE(S): REDE-PRODASEN.

Universidade Estadual de Campinas / Instituto de Economia da Universidade. Estrutura e evolução recente do gasto social: estudo comparativo internacional. out. 1986. FORTE(S): MPS/CEPS.

Universidade Estadual de Campinas / Instituto de Economia da Universidade. Política social em tempo de crise: articulação institucional e descentralização. Relatório final. Brasília: set. 1988. 107 p. FORTE(S): MPS/CEPS.

Universidade Estadual de Campinas / Instituto de Economia da Universidade / Núcleo de Estudos de Políticas Públicas. Programa de investigação: previdência social brasileira. Diagnóstico e perspectivas. 1985. FORTE(S): MPS/CEPS.

Universidade Estadual de Campinas. Análise das avaliações de políticas sociais 1984/1986. [S. l.]: [s. ed.], out. 1987. FORTE(S): UNICAM-NEPP/MPS/CEPS.

VALERIUS, V. Legislação brasileira de previdência social. 3 ed. [S. l.]: 1954. FORTE(S): INSS-SDI.

VALERIUS, Victor. Legislação brasileira de previdência social. 4 ed. [S.l.]: [s.ed.], 1958. FORTE(S): INSS-SDI.

VALERIUS, Vitor. Legislação brasileira de previdência social: todas as leis da previdência com anotações . 3. ed. Rio de Janeiro: Aurora, 1954. 863 p. FORTE(S): UnB.

VALLE, Alvaro. Projeto Alvaro Valle: distribuição de leite às maes e crianças carentes. Brasília: CD/CP, 1981. 25 p. (Discurso pronunciado e projeto de lei apresentado). FORTE(S): REDE-PRODASEN.

- VALLE, Gerson, 1944. **Vocabulário trabalhista : direito do trabalho, processo do trabalho, previdência social / Gerson Valle.** Rio de Janeiro: ED. Rio, 1975. 290 p. (vocabulários ; 1). FONTE(S): REDE-PRODASEN.
- VALOR, força de trabalho e acumulação monopolista. Rio de Janeiro: Vozes. [198?]. 185 p. (Estudos CEBRAP, 25). FONTE(S): REDE-PRODASEN.
- VARES, Paulino de Vargas. **Compendio de previdencia social.** Porto Alegre: Sintese, 1977. 150 p. FONTE(S): REDE-PRODASEN/UnB.
- VASCONCELLOS, Jose Mattos de. **Assistencia social do Estado.** Rio de Janeiro: A. C. Branco Filho. 264 p. Il. 1935. ( Biblioteca de Legislação Social, 6). FONTE(S): REDE-PRODASEN.
- VELLOSO, Joao Paulo dos Reis. **Combate A inflação e reforma fiscal.** Rio de Janeiro: J. Olympio, 1992. 156 p. FONTE(S): REDE-PRODASEN.
- VELLOSO, Luiz A. Paranhos. **Curso sobre a previdência social.** [S.l.]: [s.ed.], 1978. FONTE(S): INSS-SDI.
- VIANNA, José de Segadas. **Manual prático da previdência social: tudo sobre o INPS, o PRORURAL e o SINPAS.** Rio de Janeiro: Freitas Bastos, 1978. 252 p. (Biblioteca Jurídica Freitas Bastos). FONTE(S): REDE-PRODASEN.
- VIANNA, Solon M. **A conta social revisitada 1980/1987.** Brasília: IPEA/IPLAN, 1989. 11 p. il. (Acompanhamento de Políticas Públicas, 11). FONTE(S): REDE-PRODASEN.
- VIANNA, Solon Magalhaes. **A seguridade social, o sistema único de saúde e a partilha dos recursos.** Brasília: IPEA, fev. 1991. 24 p. FONTE(S): IPEA.
- VIEGAS, Anacleto. **Manual da segurança social.** [S.l.]: [S.ed.], 1981. FONTE(S): INSS-SDI.
- VIEIRA, Célia. **Avaliação os projetos de lei que regulamentam o programa seguro-desemprego.** Brasília: Ministério Trabalho, 1989. 66 p. FONTE(S): UnB.
- VIEIRA, Hermes Pio. Eloy Chaves: **Percursor da Previdência Social no Brasil.** Rio de Janeiro: Civilização Brasileira, 1978, 374 p. (Retratos do Brasil, 116). FONTE(S) REDE-PRODASEN.
- VIEIRA, Paulo Reis. **A intervenção estatal no setor de saúde: uma contribuição para a pesquisa: gasto público em saúde.** Rio de Janeiro: FGV/EBAP, [s.d.]. p. (Cadernos EBAP, 5). FONTE(S): IPEA.
- WALD, Arnold. **Inconstitucionalidade de disposições da lei da previdência social, indicação apresentada no instituto dos advogados brasileiros.**

Rio de Janeiro: Instituto dos Advogados Brasileiros, 1960. 14 p.  
FONTE(S): REDE-PRODASEN.

WEDEKIN, Nelson. A luta dos aposentados e pensionistas. Brasília:  
SEF/CG, 1992. 49 p. FONTE(S): REDE-PRODASEN.

## **ARTIGOS**





- A **CRISE** na Previdência e a saúde. *Saúde em Debate*. n. 13, p. 4-31, 1981. FONTE(S): UERJ-IMS.
- A **PREVIDENCIA** social e os fundos de pensão no Brasil. *Carta de Previdência Complementar*. Brasília: Gees, Comunicação e Marketing, set. 1991. 4 p. FONTE(S): REDE-PRODASEN.
- A **PREVIDENCIA** social no Brasil. *Revista de Orientação Trabalhista*, v. 2, n. 23, p. 43-44, dez. 1985. FONTE(S): REDE-PRODASEN.
- A **SEGURIDADE** Social na nova Constituição. *Revista ANFIP*. Brasília: a. 1, n. 1, n. 4/5, p. 9-12/16-17, abr./maio 1990. (Encarte ANFIP). FONTE(S): MPS/ANFIP.
- A **SEGURIDADE** Social nos anos 90. Brasília-DF., 07 de março de 1990. *Revista ANFIP*. a. 1, n. 1, p. 5-6, abr./maio 1990. FONTE(S): MPS/ANFIP.
- ABDALLA**, Maurício. Juventude, aposentadoria, revisão previdenciária e tendência para a década de 90. *Revista de Previdência Social*. v. 15, n. 122, p. 7-10, jan. 1991. FONTE(S): REDE-PRODASEN.
- AGUIAR**, N. *Modalidades assistenciais do INAMPS*. *Revista de Administração Pública*. Rio de Janeiro: FGV-RJ, 1979. FONTE(S): FGV-RJ.
- ALENCAR**, Ana Valdevez Ayres Neves de. As novas leis da previdência social rural e a legislação precedente. *Revista de Informação Legislativa*. Brasília: v.9, n. 34, abr./jun. 1972. FONTE(S): IL/REDE-PRODASEN.
- ALMEIDA**, Ademar Pinto de. Contribuições para a previdência social: a taxa única. *LTr Revista Legislação do Trabalho e Previdência Social*. v. 45, n. 8, p. 906-910, ago. 1981. FONTE(S): REDE-PRODASEN.
- ALMEIDA**, Cristina F. de. A previdência em debate. *Previdência em Dados*. v. 1, n. 2, p. 22 - 26. jan./mar. 1986. FONTE(S): DATAPREV/REDE-PRODASEN.
- ALMEIDA**, Sandra C. F. da. Previdência social brasileira: universalidade e distributividade ou privatização? um falso dilema. *Informe de Previdência Social*. Brasília: MPS/SNPSC/CEPS, a. 1, n. 1, p. 9-12, jan./dez. 1990. FONTE(S): MPS-CEPS.
- ALTEMEYER**, A. J. A liberdade dos indivíduos e a seguridade social: entrevista. *Industriários*. n. 24, dez/1951. FONTE(S): REDE-PRODASEN.
- ALVES** E **NOGUEIRA**, Elizabeth, **BAPTISTELLA**, Celma da Silva Lago, **FRANCA**, Terezinha Joyce Fernandes. Vida melhor ao trabalhador rural, será? *Informações Econômicas IEA/SP*. v. 22, n. 3, p. 17-36, mar. 1992. FONTE(S): BNDES.
- ALVES**, Mário. Extinção da aposentadoria por tempo de serviço. *Revista de Previdência Social*. v. 15, n. 126, p. 268-269, maio. 1991.

FONTE(S): REDE-PRODASEN.

- ALVES, Olimar Damasceno. Aposentadoria especial. *Revista de Previdência Social*. v. 14, n. 111, p. 77-83, fev. 1990. FONTE(S): REDE-PRODASEN.
- ALVIM, Rui Carlos Machado. Crítica da interpretação e da aplicação da legislação previdenciária. *Revista de Direito do Trabalho*. v. 6, n. 34, p. 19-58, nov./dez. 1981. FONTE(S): REDE-PRODASEN.
- AMARAL, Armando. Como evitar as crises da previdência social. *Bolsa*. n. 544, p. 46-49, jun. 1982. FONTE(S): REDE-PRODASEN.
- AMAZONAS, Alvaro Elpidio Vieira. A previdência social em novas dimensões. *Revista do Tribunal Regional do Trabalho 8a. Região*. v. 8, n. 14, p. 83-116, jan./jun. 1975. FONTE(S): REDE-PRODASEN.
- AMAZONAS, Alvaro Elpidio Vieira. A universidade e a previdência social. *Revista do Tribunal Regional do Trabalho 8a Região*. v. 9, n. 17, p. 65-92, jul./dez. 1976. FONTE(S): REDE-PRODASEN.
- AMBROSIO, M. J. Previdência social e ordem política II. *Revista Brasileira de Sociologia*. a. 9, n. 1/2, p. 51, jan./dez. 1985. FONTE(S): CNPq/IBICT-DF.
- AMORIM, Valmar Gama de. Pensão: conceito de dependência econômica para a previdência social. *Revista de Ciência Política*. v. 26, n. 3, p. 82-88, set./dez. 1983. FONTE(S): REDE-PRODASEN.
- ANDRADE, Everaldo Gaspar Lopes de. Salário-família: concessão ao trabalhador rural. *Revista do Tribunal Regional do Trabalho 6. Região*. v. 9, n. 24, p. 34-38, jul./dez. 1982. FONTE(S): REDE-PRODASEN.
- ANDRADE, J. L. Lustosa de. A previdência social na Nova República. *Revista Jurídica Mineira*, v. 2, n. 18, p. 71-75, out. 1985. FONTE(S): REDE-PRODASEN.
- ANDRADE, Joao Deschamps de. O contribuinte em dobro e a escala de salário-base: extinção do salário-declarado, distorções referentes ao salário-base. *LTR Revista Legislação do Trabalho e Previdência Social*. v. 48, n. 4, p. 395-398, abr. 1984. FONTE(S): REDE-PRODASEN.
- ANDRADE, Joao Deschamps. Aposentadoria por tempo de serviço. *LTR Revista Legislação do Trabalho e Previdência Social*. v. 44, n. 11, p. 1381-1384, nov. 1980. FONTE(S): REDE-PRODASEN.
- ANTONIO, José Maria. BANESTADO / FUNBEP e a valorização da terceira idade. *Revista de Previdência Social*. v. 13, n. 98, p. 27-28, jan. 1989. FONTE(S): REDE-PRODASEN.
- ARAÚJO FILHO, Raimundo Luiz de. Filiação de religiosos a previdência social. *LTR Revista Legislação do Trabalho*. v. 40, n. 8, p. 973-976, ago. 1976. FONTE(S): REDE-PRODASEN.

- ARAUJO, F. W. Tudo sobre direitos do empregado. Rio de Janeiro. O Cruzeiro. 1973. 82 p. FONTE(S): REDE-PRODASEN.
- ARTONI, Miguel Lucas. Previdência Social no Brasil. Revista de Direito do Trabalho. v. 3, n. 11, p. 67-75, jan./fev. 1978. FONTE(S): REDE-PRODASEN.
- ASSIS, Armando de Oliveira. Fundamentos da seguridade social. LTr Revista Legislação do Trabalho. v. 39, p. 1229-1232, nov. 1975. FONTE(S): REDE-PRODASEN.
- ASSIS, Armando de Oliveira. Unificação administrativa da previdência social. Revista de Administração Pública. v. 1, n. 1, p. 51-74, jan./jun. 1967. FONTE(S): REDE-PRODASEN/FGV-RJ.
- ASSIS, J. Carlos de. Reforma contra a Constituição. Revista ANFIP. Brasília: a. 1, n. 1, p. 16-17, abr./maio 1990. FONTE(S): MPS/ANFIP.
- ASSISTENCIA médica no campo. Dirigente Rural. v. 18, n. 3/4 p. 40-44, mar./abr. 1979. FONTE(S): REDE-PRODASEN.
- ASSOCIAÇÃO BRASILEIRA DE ENTIDADES FECHADAS DE PREVIDENCIA PRIVADA/ Comissão Permanente de Estatísticas e Atuária. Privatização da seguridade social: um enfoque atuarial. Revista de Previdência Social. v. 15, n. 123, p. 79-80, fev. 1991. FONTE(S): REDE-PRODASEN.
- ASSOCIAÇÃO NACIONAL DOS FISCAIS DAS CONTRIBUIÇÕES PREVIDENCIARIAS. Extinção da aposentadoria por tempo de serviço. Brasília: Revista ANFIP. a. 1, n. 9, n. 20-21, jun./jul. 1991. FONTE(S): REDE-PRODASEN.
- ATALIBA, Geraldo et al. Contribuição: empresa urbana não é contribuinte do FUNRURAL. Revista de Direito Tributário. v. 14, n. 54, p. 185-190, out./dez. 1990. FONTE(S): REDE-PRODASEN.
- ATALIBA, Geraldo. Contribuição para o FUNRURAL: Inconstitucionalidade parcial. Revista de Direito Tributário. v. 2, n. 3, p. 127-144, jan./mar. 1978. FONTE(S): REDE-PRODASEN.
- AUGUSTO, Ana Maria Ferraz. O Sistema nacional e o " Regime Mineiro" de Previdência social. Revista da Faculdade de Direito da Universidade Federal de Minas Gerais, Nova Fase, v. 27, n. 21, p. 192-216, maio 1979. FONTE(S): REDE-PRODASEN.
- AZEM, Eliana Pereira. Projeto Niterói: experiência pioneira na integração e descentralização de serviços. Niteroi Project: Pioneer experience of the integration and decentralization of services. In: Brasil. Ministério da Saúde. Ações integradas de saúde. n. 40, abr. 1988. FONTE(S): OMS-OPAS-DF.

- AZEREDO, Beatriz. Um estudo sobre as contribuições sociais. Rio de Janeiro: UFRJ/IEI, 1987. 213 p. Tese de Mestrado em Ciências/ Universidade Federal do Rio de Janeiro/Instituto de Economia Industrial. FONTE(S): IPEA-INPES/UFRJ-IEI.
- AZEVEDO, Ivo Sefton de. O Direito Internacional e a Previdência Social. *Direito & Justiça*, v. 1, n. 1, p. 9-21, jan./jun. 1979. FONTE(S): REDE-PRODASEN.
- AZEVEDO, Maria Emilia Rocha Mello de, OLIVEIRA, Francisco Eduardo Barreto. Previdência social: diagnóstico e perspectivas. *Revista de Administração Pública*. Rio de Janeiro: v. 19, n. 2, p. 59-94, mar. 1985. FONTE(S):BNDES/FGV.
- BALBINO, Nestor. O Empregado aposentado e a lei n. 6.887/80. *LTr Revista Legislação do Trabalho e Previdência Social*. v. 45, n. 5, p. 539-542, maio 1981. FONTE(S): REDE-PRODASEN.
- BALERA, Wagner. Conselhos comunitários da previdência social. *Revista de Previdência Social*. v. 12, n. 87, p. 79-84, fev. 1988. FONTE(S): REDE-PRODASEN.
- BALERA, Wagner. A reprivatização do seguro de acidentes do trabalho. *Revista de Previdência Social*, v. 17, n. 146, p. 25=27, jan. 1993. *Síntese Trabalhista*. v. 4, n. 45, p. 18-22, mar. 1993.FONTE(S): REDE-PRODASEN
- BALERA, Wagner. Contribuições destinadas ao custeio da seguridade social. *Revista de Direito Tributário*. v. 13, n. 49, p. 110-120, jul./set. 1989. FONTE(S): REDE-PRODASEN/BNDES.
- BALERA, Wagner. Custeio da seguridade social. *Síntese Trabalhista*. v. 3, n. 29, p. 29-32, nov. 1991. FONTE(S): REDE-PRODASEN.
- BALERA, Wagner. Do custeio da seguridade social. *Revista de Previdência Social*. v. 14, n. 118, p. 532-533, set. 1990. Tese apresentada ao 3. Congresso Brasileiro de Previdência Social e reproduzida no *Jornal do Congresso*, editado pela LTr. FONTE(S): REDE-PRODASEN
- BALERA, Wagner. Gestão da previdência social: o Brasil possui um sistema de seguridade social. *Revista de Previdência Social*. v. 14, n. 120, p. 659-660, nov. 1990. FONTES(S): REDE-PRODASEN.
- BALERA, Wagner. Gestão democrática da seguridade social. *Revista de Previdência Social*. v. 13, n. 102, p. 285-292, maio. 1989. FONTE(S): REDE-PRODASEN.
- BALERA, Wagner. Necessidade de um tipo penal previdenciário. *Revista de Previdência Social*. v. 15, n. 132, p. 708. nov. 1991. FONTE(S): REDE PRODASEN.

- BALERA, Wagner. O direito constitucional à saúde. *Revista de previdência social*. v. 16, n. 134, p. 17-21, jan. 1992. FONTE(S): REDE-PRODASEN.
- BALERA, Wagner. Reflexões sobre o reordenamento normativo da previdência complementar. *Revista de Previdência Social*. v. 13, n. 108, p. 669-672, nov. 1989. FONTE(S): REDE-PRODASEN.
- BALERA, Wagner. Revisão do valor dos benefícios na previdência fechada: exame de uma garantia constitucional. Resultado de um estudo de caso. *Revista de Previdência Social*. v. 14, n. 112, p. 155-160, mar. 1990. FONTE(S): REDE-PRODASEN.
- BALERA, Wagner. Um ouvidor para a seguridade social. *Revista de Previdência Social*. v. 15, n. 131, p. 633-634, out. 1991. FONTE(S): REDE-PRODASEN.
- BARATA, Jefferson. A previdência social é imprivatizável. *Revista do Tribunal Superior do Trabalho*. v. 61, p. 112-127, 1992. FONTE(S): REDE-PRODASEN.
- BARATA, Jefferson. A reforma da previdência social. *Revista do Tribunal Superior do Trabalho*. v. 60, p. 165-169, 1991. FONTE(S): REDE-PRODASEN.
- BARRETO, F. E. D. Um modelo para projeção. *Previdência em Dados*. Rio de Janeiro: v. 1, n. 2, p. 5-16, jan./mar. 1986. FONTE(S): DATAPREV/REDE-PRODASEN.
- BARROS, Cassio Mesquita. A Previdência social na Constituição. *Digesto Econômico*, v. 43, n. 327, p. 44-49, nov/dez. 1987. FONTE(S): REDE-PRODASEN.
- BARROS, Cássio Mesquita. Previdência rural e previdência estatal: uniformização urbana-rural. Custeio da previdência rural. Previdência dos funcionários. *Revista de Previdência Social*. v. 13, n. 106, p. 534-542, set. 1989. FONTE(S): REDE-PRODASEN.
- BATTISTUZZO, Santo. A falência da previdência social e o exercício da advocacia. *Revista do Advogado*, v. 4, n. 14, p. 5-13, jul./set. 1983. FONTE(S): REDE-PRODASEN.
- BELTRAO, Hélio. Previdência social: área difícil de administrar. *LTr Revista Legislação do Trabalho*. v. 41, n. 3, p. 309-311, mar. 1977. FONTE(S): REDE-PRODASEN.
- BENDRIHEN, I. Marcos. A CLPS e a Crítica Que Não Houve. *LTr Revista Legislação do Trabalho e Previdência Social*. v. 42, n. 3, p. 296-298, mar. 1978. FONTE(S): REDE-PRODASEN.
- BERNARDES, Hugo Gueiros. Previdência social. *LTr Revista Legislação do Trabalho*. v. 40, n. 4, p. 415-417, abr. 1976. FONTE(S): REDE-PRODASEN.

- BERTINI, A. As propostas de seguro desemprego no Brasil: da recessão recente ao programa governamental. IN: Anais do 14. Encontro Nacional de Economia 1986. FIPE-USP.
- BRAGA, José Carlos de Souza, SILVA, Pedro Luiz Barros. Análise da crise da previdência social. Revista do PMDB. v. 1, n. 2, p. 46-57, nov. 1981. FONTE(S): REDE-PRODASEN.
- BRANDAO, Salvador Candido. Contribuições para a previdência social: prescrição e decadência. Repertório IOB: Jurisprudência: Tributário, Constitucional e Administrativo. n. 2, p. 34-31, 2. quin. jan. 1993. FONTE(S): REDE-PRODASEN.
- BRASIL, Joao de Oliveira. Beneficiários do PRO-RURAL. Legislação e Jurisprudência Fiscal, Nova Fase. v. 22, n. 12, p. 19-23, dez. 1978. FONTE(S): REDE-PRODASEN.
- BRASIL, Joao de Oliveira. Evolução da previdência social no Brasil e no mundo. Legislação e Jurisprudência Fiscal, Nova Fase. v. 22, n. 10, p. 27-33, out. 1978. FONTE(S): REDE-PRODASEN.
- BRITTO, Antônio. A seguridade social não passou do papel: entrevista. Revista ANFIP. Brasília: a. 1, n. 5, p. 6-9. (Entrevista). FONTE(S): MPS/ANFIP.
- BRITTO, Antônio. A farsa da seguridade social. Revista de Previdência Social. v. 15, n. 124 p. 146, mar. 1991. FONTE(S): REDE-PRODASEN.
- BRITTO, Antônio. Sistema previdenciário - Relatório final. Previdência em Dados. v. 7, n. 2, abr./jun. 1992. FONTE(S): MPS/DATAPREV.
- BRITTO, Antônio. Sonegação é problema. Revista ANFIP. Brasília: a. 1, p. 7, abr./maio 1990. FONTE(S): MPS/ANFIP.
- BRUM, Helio de Almeida. O dia da previdência social. Revista de Previdência Social, v. 13, n. 100, p. 133-134, mar. 1989. FONTE(S): REDE PRODASEN.
- BRUM, Hélio de Almeida. Seguridade social ante a Constituição Federal de 1988. Carta Mensal. v. 37, n. 440, p. 13-19, nov. 1991. FONTE(S): REDE-PRODASEN.
- BULGARELLI, Waldirio. A transformação da previdência social rural. Justitia. v. 38, n. 93, p. 15-30, jul./set. 1976. FONTE(S): REDE-PRODASEN.
- CABRAL, Hilda Maria, CASTAO, Márcia Caldas de. Evolução da força de trabalho feminino e suas implicações na previdência social. Previdência em Dados. Rio de Janeiro: v.4, n.4, p. 22-43. out./dez. 1989. FONTE(S): MPS/DATAPREV.

- CABRAL, Joao Batista Pinheiro. Previdência social e assistência médica no Brasil: estrutura e ação. Revista do Serviço Público. v. 114, n. 3, p. 40-43, mar. 1986. FONTE(S): REDE-PRODASEN.
- CAIXA DE ASSISTENCIA DOS ADVOGADOS DO ESTADO DO RIO DE JANEIRO. Autônomo e empresário: aposentadoria por tempo de serviço e não por tempo de contribuição. LTr Revista Legislação do Trabalho e Previdência Social. v. 42, n. 1, p. 53-56, jan. 1978. FONTE(S): REDE-PRODASEN.
- CAMARA, Edson de Arruda. Previdência social: equiparação constitucional entre trabalhadores urbanos e rurais. Jornal Trabalhista. . v. 8, n. 364, p. 915-913, ago. 1991. FONTE(S): REDE-PRODASEN.
- CAMERA, Miriam Costa Rebollo. Aspectos jurídicos dos credenciamentos outorgados pelo INAMPS e sua distinção de contratos e convênios. Revista de Previdência Social. v. 12, n. 97, p. 745-755, dez. 1988. FONTE(S): REDE-PRODASEN.
- CAMPOS, D. L. de. A acidentada história da aposentadoria ordinária. Revista de Previdência Social. v. 2, n. 12, p. 3-10, mai./jun. 1969. FONTE(S): REDE-PRODASEN.
- CAMPOS, José Luiz Dias. A dependência econômica e a previdência social. Revista de Previdência Social. v. 15, n. 128, p. 405-406, jul. 1991. FONTE(S): REDE-PRODASEN
- CAMPOS, José Luiz Dias. A legislação acidentária como fator de segurança do trabalho. Revista de Previdência Social. v. 14, n. 110, p. 11-18, jan. 1990. FONTE(S): REDE-PRODASEN.
- CAMPOS, José Luiz Dias. Acidente do trabalho e responsabilidade penal. Revista de Previdência Social. v. 14, n. 112, p. 133-134, mar. 1990. FONTE(S): REDE-PRODASEN.
- CAMPOS, José Luiz Dias. Acidentes do trabalho e doenças profissionais. Revista de Previdência Social. v. 13, n. 105, p. 474-478, ago. 1989. FONTE(S): REDE-PRODASEN.
- CAMPOS, José Luiz Dias. Acidentes do trabalho e sua prevenção. Revista de Previdência Social. v. 14, n. 111, p. 75-76, fev. 1990. FONTE(S): REDE-PRODASEN.
- CAMPOS, José Luiz Dias. Anteprojeto de lei de acidentes do trabalho. Revista de Previdência Social. v. 13, n. 101, p. 238-251, abr. 1989. FONTE(S): REDE-PRODASEN.
- CAMPOS, José Luiz Dias. As atividades de lazer e o acidente do trabalho. Revista de Previdência Social. v. 16, n. 143, p. 852-854, out. 1992. FONTE(S): REDE-PRODASEN.

- CAMPOS, José Luiz Dias. Consequências penais do acidente do trabalho. *Revista de Previdência Social*. v. 13, n. 109, p. 736-737, dez. 1989. FONTE(S): REDE-PRODASEN.
- CAMPOS, José Luiz Dias. Fiscalização : omissão ou precariedade, consequências jurídicas. *Revista de Previdência Social*. v. 15, n. 130/131, p. 531-532, 635-636, set./out. 1991. FONTE(S): REDE-PRODASEN.
- CAMPOS, José Luiz Dias. O acidente do trabalho e a previdência social. *CIPA Caderno Informativo de Prevenção de Acidentes*. v. 11, n. 132, p. 31, out. 1990. FONTE(S): REDE-PRODASEN.
- CAMPOS, José Luiz Dias. O acidente do trabalho na nova lei de benefícios da previdência social. *Revista de Previdência Social*. v. 16, n. 136, p. 235-237, mar. 1992. FONTE(S): REDE-PRODASEN.
- CAMPOS, José Luiz Dias. O menor aprendiz e o acidente do trabalho. *Revista de Previdência Social*. v. 15, n. 123, p. 70-72, fev. 1991. FONTE(S): REDE-PRODASEN.
- CAMPOS, José Luiz Dias. Responsabilidades civil e criminal decorrente do acidente do trabalho na Constituição de 1988: ação civil pública, ministério público e o ambiente do trabalho. *LTr Revista Legislação do Trabalho e Previdência Social*. v. 52, n. 12, p. 1423-1436, dez. 1988. FONTE(S): REDE-PRODASEN.
- CAMPOS, José Luiz Dias. Surdez profissional: consequências jurídicas, responsabilidade penal, civil e acidentária do trabalho. *Revista de Previdência Social*. v. 13, n. 107, p. 606-617, out. 1989. FONTE(S): REDE-PRODASEN.
- CAMPOS, Luis Antonio de Arruda. Legislação trabalhista. Férias remuneradas e implicações com relação ao Instituto Nacional de Previdência Social (INPS) e com o Fundo de garantia do tempo de serviço (FGTS). *Revista Imposto Fiscal*. v. 20, n. 227, p. 788-789, nov. 1969. FONTE(S): REDE-PRODASEN.
- CARBONE, Marly A. A companheira no direito previdenciário. *Revista de Previdência Social*. v. 12, n. 90, p. 259-266, maio 1988. FONTE(S): REDE-PRODASEN.
- CARDONE, Marly A. Benefício por incapacidade no período básico de cálculo. *Revista de Previdência Social*. v. 13, n. 106, p. 531-533. set. 1989. FONTE(S): REDE-PRODASEN.
- CARDONE, Marly A. Direito do trabalho e direito previdencial: conjunção ou separatismo? *Revista de Previdência Social*. v. 12, n. 86, p. 3-8, jan. 1988. FONTE(S): REDE-PRODASEN.
- CARDONE, Marly A. Trabalho da mulher: licença-paternidade. Trabalho do



- menor. LTr Revista Legislaçao do Trabalho e Previdencia Social. v. 52, n. 11, p. 1343-1347, nov. 1988. FONTE(S): REDE-PRODASEN.
- CARDOSO, M. A. A assistencia médica na previdencia social. Industriários, 67, fev. 1959 FONTE(S): REDE-PRODASEN.
- CARVALHO, Hiran Cunha Telles de. Revisao das aposentadorias por invalidez. Revista de Previdencia Social. v. 16, n. 144, p. 950-952, nov. 1992. FONTE(S): REDE-PRODASEN.
- CARVALHO, J. Antero de. Empregado acidentado e cancelamento da aposentadoria provisória. Revista de Previdencia Social. v. 12, n. 91, p. 327-329, jun. 1988. FONTE(S): REDE-PRODASEN
- CARVALHO, J. Antero de. Nova lei de previdencia social. Revista de Previdencia Social. v. 13, n. 103, p. 353-355, jun. 1989. FONTE(S): REDE-PRODASEN.
- CARVALHO, J. Antero de. Pensionista que convola segundas núpcias. LTr Revista Legislaçao do Trabalho e Previdencia Social. v. 44, n. 6, p. 671-678, jun. 1980. FONTE(S): REDE-PRODASEN.
- CARVALHO, J. Antero de. Salário-maternidade: licença a gestante. Revista de Previdencia Social. v. 13, n. 105, p. 479-480, ago. 1989. FONTE(S): REDE-PRODASEN.
- CARVALHO, J. Antero de. Seguridade Social. Revista de Previdencia Social. v. 13, n. 99, p. 74-76, fev. 1989. FONTE(S): REDE-PRODASEN.
- CARVALHO, J. C. O beneficiário como defensor da previdencia social. Revista de Administraçao Pública. a. 22, n.3., Rio de Janeiro: FGV-RJ. jul/set. 1988. FONTE(S): FGV-RJ
- CARVALHO, Joao Antero de. O direito do trabalho e a Seguridade Social na constituicao. Revista do Tribunal Regional do Trabalho da 7. Regiao. v. 3, n. 3, 37-399, jun. 1977/ jun. 1978. FONTE(S): REDE-PRODASEN.
- CARVALHO, Rodolfo Icamar Alvarenga de. Participaçao da Representaçao Classista nos Tribunais e Juntas de Conciliaçao na Justiça do Trabalho e nos Orgaos Colegiados da Previdencia Social. Advogado Trabalhista. v. 2, n. 2, p. 70-72, jul/dez. 1987. FONTE(S): REDE-PRODASEN.
- CASELLA, Joao Carlos. O presidiário e a previdencia social no Basil. LTr Revista Legislaçao do Trabalho e Previdencia Social. v. 44, n. 4, p. 422-343, abr. 1980. FONTE(S): REDE-PRODASEN.
- CASTRO SANTOS, L. A. Estado e saúde pública no Brasil. Dados. a. 23, n. 2, 1980. FONTE(S): IUPERJ.
- CASTRO, Márcia C. de, CABRAL, H. M. A terceira idade: realidade e propostas para uma vida melhor. Previdencia em Dados. Rio de Janeiro: v. 5, n. 1, p. 5-13, jan./mar. 1990. FONTE(S): MP5/DATAPREV.

- CASTRO, Márcia Caldas de, SANTOS, Narcisa Maria Gonçalves dos. O envelhecimento populacional e seu impacto na prestação de serviços da DATAPREV: uma proposta para reflexao. INFOPREV 89. Anais. Brasília: DATAPREV, p. 73-95, 1989. FONTE(S): IPEA.
- CATHARINO, José Martins. Aposentadoria por tempo de serviço independentemente de desligamento: efeito sobre o contrato de emprego. LTr Revista Legislação do Trabalho e Previdência Social. v. 45, n. 10, p. 1179-1182, out. 1981. FONTE(S): REDE-PRODASEN.
- CESAR, A. A previdência social e as contribuições republicanas. Revista de Informação Legislativa, Brasília: v. 3 n 12 out/dez 1966. FONTE(S): IL.
- CESAR, Afonso. A previdência Social e a administração colegiada. Revista Informação Legislativa, v. 2, n. 5, p. 19-23, MAR. 1965. FONTE(S): REDE-PRODASEN.
- CESAR, Afonso. A previdência social e as Constituições Republicanas. Revista de Informação Legislativa, v. 3, n. 12, p. 147-162, out./dez. 1966. FONTE(S): REDE-PRODASEN.
- CESAR, Afonso. A previdência social e seu regime financeiro. Revista de Informação Legislativa. v. 2, n. 8, p. 39-48, dez. 1965. FONTE(S): REDE-PRODASEN.
- CESAR, Afonso. A previdência Social e suas distorções. Revista de Informação Legislativa, v. 2, n. 7, p. 113-120, set. 1965. FONTE(S): REDE-PRODASEN.
- CESAR, Afonso. A previdência social no direito constitucional comparado. Revista de Informação Legislativa, v. 3, n. 10, p. 29-36, JUN. 1966. FONTE(S): REDE-PRODASEN.
- CHAGAS, Marco Aurélio. As alterações na previdência social urbana. Mensagem Econômica. v. 30, n. 278, p. 34-35, fev. 1981. FONTE(S): REDE-PRODASEN.
- CHAHAD, J. P. Ensaio sobre o estágio atual e os desafios do programa brasileiro de seguro desemprego. In: Anais do 16. Encontro Nacional de Economia 1988. FONTE(S): FIBE-USP.
- CHAHAD, José Paulo Zeetano. Crise na previdência social: de volta ao passado. 55a. Carta de conjuntura, FIPE, janeiro, 1992. FONTE(S): FIPE-USP.
- CHAHAD, José Paulo Zeetano. Seguro-desemprego: estágio atual e desafios. publicado na Revista Sao Paulo em Perspectiva. Sao Paulo: v. 2, n. 3, jul./ago.1988. FONTE(S): FIPE-USP.

- CHAHAD, José Paulo Zeetano. Seguro-desemprego. Boletim do Instituto dos Economistas do Rio de Janeiro. Rio de Janeiro: n. 27, nov./dez. Texto apresentado na 5. Congresso Brasileiro de Economistas, Curitiba, sob o título Seguro-desemprego: uma necessidade urgente. FONTE(S): FIPE-USP.
- CHAHAD, José Paulo Zeetano. A nova realidade. In: O plano cruzado na visao dos economistas da USP. Sao Paulo: Pioneira, dez. 1986. (Série Novos Umbrais). Originalmente publicado no Boletim Informaçoes FIPE. FONTE(S): FIPE-USP.
- CHAHAD, José Paulo Zeetano. O financiamento do seguro-desemprego. Informativo Consulex. Brasilia: n. 121,22. out. 1987. Originalmente publicado no jornal Folha de Sao Paulo de 30/09/1987. FONTE(S): FIPE-USP.
- CHAHAD, José Paulo Zeetano. O impacto do seguro-desemprego na economia brasileira. Revista de Estudos Econômicos. v. 16, número especial. Em homenagem ao prof. Seiti Kaneko Endo. FONTE(S): FIPE.
- CHAHAD, José Paulo Zeetano. O seguro-desemprego e sua integraçao com o sistema nacional de emprego: conceitos e sugestoes para o caso brasileiro. Revista de Análise Econômica. Porto Alegre: UFRGS/FCE, a. 8, n. 13, mar. 1990. FONTE(S): FIPE-USP.
- CHAHAD, José Paulo Zeetano. Os custos e o financiamento do programa brasileiro de seguro-desemprego. Revista de Estudos Econômicos. Sao Paulo: IPE/FEA/USP, v. 19, n. 1, jan./abr.1989. FONTE(S): FIPE-USP.
- CHAHAD, José Paulo Zeetano. Seguro-desemprego: um bom começo. In: O plano cruzado na visao dos ecomistas da USP. Sao Paulo: Pioneira, dez. 1986. (Série Novos Umbrais). Originalmente publicado no jornal folha de Sao Paulo, 21/03/86. FONTE(S): FIPE-USP.
- CHAVES, Omar Emir. Previdência privada (fundos de pensao). Divulgaçao institucional. Carta Mensal. v. 21, n. 244, p. 3-24, jul. 1975. FONTE(S): REDE-PRODASEN.
- CHIARELLI, Carlos Alberto Gomes. Assalariado rural e a aposentadoria por idade. ITr Revista Legislaçao do Trabalho. v. 38, p. 699-702, ago. 1974. FONTE(S): REDE-PRODASEN.
- CHORNY, Adolfo H. Análise de politicas alternativas para o financiamento do setor saúde no Brasil. In: Organizacion Panamericana de la Salud. p. 214, 1985. FONTE(S): OMS-OPAS-DF.
- CICHON, Michael. O papel da seguridade no financiamento da saúde nos países em desenvolvimento. Revista de Previdência Social. v. 16, n. 140, p. 558-564, jul. 1992. FONTE(S): REDE-PRODASEN.
- CINCO anos de previdência social. Indústria & Produtividade. v. 11, n. 127, p. 45-48, dez. 1978. FONTE(S): REDE-PRODASEN.

- CLEMENTE, M. Progressos e tendências da seguridade social no período 59-60. *Industriários*. n. 84, dez. 1961. FONTE(S): REDE-PRODASEN.
- COELHO, Inocêncio M. Lei e Regulamento: Análise de um caso na previdência social. *LTr Revista Legislação do Trabalho*. v. 40, n. 10, p. 1239-1243, out. 1976. FONTE(S): REDE-PRODASEN.
- COELHO, Inocêncio Martires. A Lei e a Previdência Social. *Revista do Tribunal Regional do Trabalho 8 Região*. v. 9, n. 17, p. 145-157, jul./dez. 1976. FONTE(S): REDE-PRODASEN.
- COELHO, Inocêncio Martires. Raízes históricas e sociológicas da previdência social brasileira. *LTr Revista Legislação do Trabalho*. v. 39, p. 1357-1362, dez. 1975. FONTE(S): REDE-PRODASEN.
- COHN, Amélia. Direito previdenciário: Previdência social e processo político no Brasil. *Revista Bancária Brasileira*, v. 51, n. 602, p. 41-43, fev. 1983. FONTE(S): REDE-PRODASEN.
- COMENTARIOS sobre o seguro social. *Industriários*. n. 25, 26, 27, fev./abr./jun. 1952. FONTE(S): REDE-PRODASEN.
- COMISSÃO ECONOMICA PARA AMERICA LATINA E CARIBE. El desarrollo de la seguridad social en America Latina. *Estudios e Informes de la CEPAL*. n. 43, Santiago, 1985. FONTE(S): CEPAL-SIB/IPEA.
- COMISSÃO ECONOMICA PARA AMERICA LATINA E CARIBE. La seguridad social y el desarrollo: la experiencia latinoamericana. *Social security and development: the Latin Economic Bulletin for Latin America*. *Boletim Econômico da América Latina*. v. 13, n. 2; novembro 1968, p. 165-182. FONTE(S): CEPAL-SIB.
- COMISSÃO NACIONAL DE SEGURIDADE DA CUT. Seguridade social direito do cidadão. Um dever do Estado. In: *Cadernos da Nona*, 69-73 p. v. 2. FONTE(S): MIN. SAÚDE-CD.
- CONTENTE, Edgard Olyntho. A previdência social rural no Brasil. *Revista do Tribunal Regional do Trabalho 8 Região*. v. 7, n. 13, p. 343-349, jul./dez. 1974. FONTE(S): REDE-PRODASEN.
- COPPINI, M. A. Cobertura dos riscos no seguro social. *Industriários*. n. 22, ago./1951. FONTE(S): REDE-PRODASEN.
- CORREA, Walter Barbosa. Natureza jurídica das contribuições de previdência social. *Revista de Previdência Social*. v. 12, n. 95, p. 597-600, out. 1988. FONTE(S): REDE-PRODASEN.
- CORSI, A. Necessidade de reforma e evolução da previdência social. *Industriários*. n. 55, fev./1957. FONTE(S): REDE-PRODASEN.

- CORTES, Maria Cristina Irigoyen Paixao. Nao é devida a contribuicao previdenciária sobre o salário pago ao empregado durante o afastamento por motivo de doença até 15 dias. *Revista Legislação do Trabalho e Previdencia Social*. v. 47, n. 1, p. 31-32, jan. 1983. FONTE(S): REDE-PTRODASEN.
- COSTA NETO, Francisco. Memorial da caixa de assistencia dos advogados do Estado do Rio de Janeiro ao Ministro da Previdencia Social. *Revista da Ordem dos Advogados do Brasil. Seção do Estado do Rio de Janeiro*. v. 6, n. 11, p. 87-96, set./dez. 1979. FONTE(S): REDE-PRODASEN.
- COSTA NETTO, Francisco. O Advogado perante a previdencia social no Brasil. *Revista da Ordem dos Advogados do Brasil. Seção do Estado da Guanabara*, v. 1 n. 2, p. 311-368, set./dez. 1974. FONTE(S): REDE-PRODASEN.
- COSTA NETTO, Francisco. Previdencia social: algumas considerações críticas sobre as fontes formais do direito previdenciário brasileiro. *Revista Bancária Brasileira*. v. 48, n. 570, p. 37-42, jun. 1980. v. 48, n. 571, p. 45-50, jul. 1980. FONTE(S): REDE-PRODASEN.
- COSTA, Carlos Celso Orcesi da. Decadencia e prescriçao dos créditos previdenciários. *LTR Revista Legislação do Trabalho e Previdencia Social*. v. 47, n. 2, p. 164-166, fev. 1983. FONTE(S): REDE-PRODASEN.
- COSTA, L. J. S. Previdencia social na nova constituicao. *Revista de Administração Pública*. a. 19, n. 1, jan./mar. 1985. FONTE(S): FGV-RJ. 19, n. 1, Jan./mar. 1985. FONTE(S): FGV/RJ.
- COSTA, Lucival. Aposentadoria no Brasil: alguns comentários sobre (in) equidade social. *Previdencia em Dados*. v. 2, n. 2, p. 23-27, jan./mar./1987. FONTE(S): DATAPREV/REDE-PRODASEN.
- COSTA, Lucival. Previdencia social na nova constituicao. *Revista de Administração Pública*. v. 23, n. 4, p. 13-22, ago./out. 1989. FONTE(S): REDE-PRODASEN/FGV-RJ.
- COUTINHO, Lucimar Silva Lopes. Estado e a economia no Brasil. *Previdencia social. 1980-1984. Debate Econômico*. v. 1, n. 1, p. 5-56, 1988. FONTE(S): BNDES.
- COUTINHO, M. A previdencia social em xeque: uma análise a partir da adequação do mecanismo de financiamento. In: *Anais do 13. Encontro Nacional de Economia 1985*. FONTE(S): UNICAMP-NEPP.
- COUTINHO, M. Financiamento de programas sociais, com especial atencao ao atendimento médico. *Revista de Administração Pública*. a. 21, n. 2 abr./jun 1987. FONTE(S): FGV-RJ.
- COUTINHO, Mauricio. Previdencia social. *Análise Conjuntural IPARDES*. [S.l.]: v. 6, n. 12, p. 15-21, dez. 1984. FONTE(S): BNDES.

- DAIBERG, Jefferson. Advocacia na previdência social. Revista OAB RJ. v. 7 n. 15 P. 48-60, jan./abr. 1981. FONTE(S): REDE-PRODASEN.
- DAIN, S. A crise da política social: uma perspectiva comparada. Cap. I In: Economia e Desenvolvimento. Brasília: 1989. Livro 3. FONTE(S): REDE-PRODASEN.
- DAIN, S. O financiamento das políticas sociais no Brasil: características estruturais e desempenho no período recente. In: Economia e Desenvolvimento. Cap. 1, Livro 4. FONTE(S): REDE-PRODASEN/CEPAL.
- DAIN, Sulamus. Dilemas do financiamento na nova previdência. Previdência em Dados. v. 1, n.4, p. 12-18, jul./set. 1986. FONTE(S): DATAPREV.
- DELGADO, José Augusto. Aspectos do custeio da previdência social do trabalhador rural. LTr Revista Legislação do Trabalho e Previdência Social. v. 45, n. 6, p. 653-658, jun. 1981.fonte(s):FONTE(S): REDE-PRODASEN.
- DESEMPENHO macroeconômico e finanças da previdência social: 1985-1988. Previdência em Dados. RJ: a. 4, n. 1, p. 5, jan./mar. 1989. FONTE(S): DATAPREV.
- DEUD, Claudia A. F, MALVAR, Regina H. V. P. Despesas com benefícios da previdência social segundo hipóteses alternativa, ano 1991. Informe de Previdência Social. Brasília: MPS/SNPSC/CEPS, a. 2, n. 06, p. 6-10, jul./set. 1990. FONTE(S): MPS.
- DEUD, Claudia A. F. A recomposição dos benefícios: efeito sobre a previdência social. Informe de Previdência Social. Brasília: MPS/SNPSC/CEPS, a. 2, n. 05, p. 7-9 Jan./Jun. 1990. FONTE(S): MPS.
- DIAS NETO, Cesar. O advogado na previdência social brasileira. Arquivos do Ministério da Justiça. v. 34, n. 144, p. 104-126, out./dez. 1977. FONTE(S): REDE-PRODASEN.
- DIAS, Fernandes Camargo. Acumulação de aposentadorias. Revista de Previdência Social. v. 12, n. 86, p. 13-17, jan. 1988. FONTE(S): REDE-PRODASEN.
- DIAS, Fernandes Camargo. Aposentadoria com serviços diferenciados. Revista de Previdência Social. v. 12, n. 89, p. 195-198, abr. 1988. FONTE(S): REDE-PRODASEN.
- DIAS, Fernando Camargo. Auxílio acidente: sua natureza, vitalidade, integração ao salário de contribuição. Jurisprudência do Tribunal Federal de recursos pensao. Revista de Previdência social. v. 13, n. 99, p. 85-88, fev. 1989. FONTE(S): REDE-PRODASEN.

- DIAS, Fernando Camargo. Companheira e a nova lei. *Revista de Previdência Social*. v. 15, n. 131, p. 638-640, out. 1991. FONTE(S): REDE-PRODASEN.
- DIAS, Fernando Camargo. Contribuição previdenciária na justiça do trabalho: uma lei controversa; excessos que se repetem; atribuição indevida a justiça do trabalho; equilibrado decisório judicial. *Revista de Previdência Social*, v. 15, n. 125, p. 197-198, abr. 1991. FONTE(S): REDE-PRODASEN.
- DIAS, Fernando Camargo. Entidade filantrópica: previdência. *Revista de Previdência Social*. v. 15, n. 127, p. 362-364. jun. 1991. FONTE(S): REDE-PRODASEN.
- DIAS, Fernando Camargo. Lei 7.789/89 Ante Tribunal Federal da 4. Região. *Revista de Previdência Social*. v. 16, n. 134, p. 25-28, jan. 1992. FONTE(S): REDE-PRODASEN.
- DIAS, Fernando Camargo. Novo plano na previdência. *Revista de Previdência Social*. v. 14, n. 114, p. 259-263, maio de 1990. FONTE(S): REDE-PRODASEN.
- DIAS, Fernando Camargo. O trabalhador autônomo e a previdência social. *Vox Juris Trabalhista*. n. 23, p. 19-43, nov. 1973. FONTE(S): REDE-PRODASEN.
- DIAS, Fernando Camargo. Pensão e renda vitalícia. *Revista de Previdência Social*. v. 16, n. 137, p. 306-309, abr. 1992. FONTE(S): REDE-PRODASEN.
- DIAS, Fernando Camargo. Previdência social: tempo de serviço e de contribuição. *Advogado*. v. 3, n. 9, p. 27-30, jan./abr. 1986. FONTE(S): REDE-PRODASEN.
- DIAS, Fernando Camargo. Realidade Previdenciária: uma verdade que, embora pretendidas encenações, continua intocada. *Revista de Previdência Social*. v. 13, n. 108, p. 677-681, nov. 1989. FONTE(S): REDE-PRODASEN.
- DIAS, Fernando Camargo. Servidor público ante a previdência. *Revista de Previdência Social*. v. 12, n. 92, p. 391-394, jul. 1988. FONTE(S): REDE-PRODASEN.
- DIAS, Fernando Camargo. Servidor público: seu enquadramento previdenciário, a recente constituição, servidores públicos civis, decisão ministerial, desencontro de hoje, as constituições estaduais em elaboração. *Revista de Previdência Social*. v. 13, n. 100, p. 137-140, mar. 1989. FONTE(S): REDE-PRODASEN.
- DUPEYROUX, J.J. Algumas reflexões sobre o direito a seguridade social Industriários. a. 79, fev. 1961. FONTE(S): INPES/IPEA.

- ESCOBAR, H.M. O Finsocial e outras contribuições compulsórias. *Conjuntura Econômica*. n.7 jul. 1982. FONTE(S): FGV.
- ESCOBAR, Sérgio Tostes de. A previdência privada (parte I). *Cadernos de Seguro*. Rio de Janeiro, v.4, n.24, p. 31-33, set./out., 1985. FONTE(S): FUNENSEG.
- ESCOBAR, Sérgio Tostes de. A previdência privada (parte II). *Cadernos de Seguro*. Rio de Janeiro, v.5, n.26, p.31-33, jan./fev., 1986. FONTE(S) : FUNENSEG
- FARO, C. A previdência social no Brasil. In: *Revista da Indústria*. a. 1, n. 2, abr./jun. 1992. FONTE(S): REDE-PRODASEN.
- FARO, C. Caminhos da previdência. *Conjuntura Social*. a. 3, n. 3, jul. de 1992. FONTE(S): MPS.
- FARO, C. Previdência social: o justo e o possível. *Conjuntura Social* a.3, n.1, maio 1992. FONTE(S): MPS/FGV.
- FAVERET FILHO, Paulo, OLIVEIRA, Pedro Jorge de. A universalização excludente: reflexões sobre as tendências do sistema de saúde. *Dados: Revista de Ciências Sociais*. Rio de Janeiro: v. 33, n. 2, p. 257-283, 1990. FONTE(S): UERJ-IMS.
- FELICIELLO, D. Modelos assistenciais e política de saúde no Brasil. *Revista de Administração Pública*. a. 26, n. 2, abr./jun. 1992. FONTE(S): FGV-RJ.
- FELIPE, José Saraiva. MPAS - O vilão da reforma sanitária? *Saúde em Debate*. Londrina. n. 26, p. 33-36, set., 1989. FONTE(S) UERJ-IMS.
- FERNANDES, A. Direitos humanos e previdência social. *Revista de Direito do Trabalho*. a. 13, n. 72, p. 46, mar./abr./1988. FONTE(S): CNPq/IBICT-DF.
- FERNANDES, Annibal, MARTINS, Adauto. Requisitório x precatório. *Revista de Previdência Social*. a. 15, n. 133, p. 755-761. dez. 1991. FONTE(S): REDE-PRODASEN.
- FERNANDES, Annibal. Notas sobre os projetos de custeio e benefícios da previdência social e a Constituição de 88. *Síntese Trabalhista*. FONTE(S): REDE-PRODASEN.
- FERNANDES, Annibal. A nova Constituição, a companheira e a seguridade social. *Tabulae*. v. 23, n. 19, p. 181-198, maio. 1989. FONTE(S): REDE-PRODASEN.
- FERNANDES, Annibal. Uma introdução a questão do salário mínimo e a sua repercussão na previdência social. [ S. l. : s. n. ]. FONTE(S):



REDE-PRODASEN.

- FERNANDES, Annibal. A agonia das juntas da previdência. *Revista de Previdência Social*. v. 15, n. 123, p. 73-74, fev. 1991. FONTE(S): REDE-PRODASEN.
- FERNANDES, Annibal. A Crise da Seguridade Social. *Revista de Previdência Social*. v. 15, n. 124, p. 137-138, mar. 1991. FONTE(S): REDE-PRODASEN.
- FERNANDES, Annibal. A lei de acidentes do trabalho. *Revista de Previdência Social*. v. 12, n. 96, p. 663-667, nov. 1988. FONTE(S): REDE-PRODASEN.
- FERNANDES, Annibal. Acidentes do trabalho e equidade na Suécia e no Brasil. *Revista de Previdência Social*. v. 17, n. 146, p. 35-36, jan. 1993. FONTE(S): REDE-PRODASEN.
- FERNANDES, Annibal. Análise preliminar do anteprojeto de lei da previdência social do MPAS de janeiro de 1989. *Revista de Previdência Social*, v. 13, n. 101, p. 230-233, abr. 1989. FONTE(S): REDE-PRODASEN.
- FERNANDES, Annibal. Aposentadoria por tempo de serviço: aspectos laborais. *Revista de Previdência Social*. v. 15, n. 128, p. 411-413, jul. 1991. FONTE(S): REDE-PRODASEN.
- FERNANDES, Annibal. As contribuições sociais em natureza tributária na constituição de 1988: tal natureza serve às finalidades da seguridade social. *Síntese Trabalhista*. v. 2, n. 16, p. 17-18, out. 1990. FONTE(S): REDE-PRODASEN.
- FERNANDES, Annibal. Companheira como dependente na previdência social. *Revista de Previdência Social*. v. 12, n. 87, p. 76-73, fev. 1988. FONTE(S): REDE-PRODASEN.
- FERNANDES, Annibal. Contribuições sociais: sistema especial de arrecadação pertinente aos clubes esportivos: representatividade sindical. parecer. *Revista de Previdência Social*. v. 17, n. 148, p. 195-199, mar. 1993. FONTE(S): REDE-PRODASEN.
- FERNANDES, Annibal. Da situação do dirigente sindical frente a lei de acidentes do trabalho. *Revista de Previdência Social*. v. 16, n. 141, p. 614-616, ago. 1992. FONTE(S): REDE-PRODASEN.
- FERNANDES, Annibal. Direitos Humanos e Previdência social. *Revista de Direito do Trabalho*. v. 13, n. 72, p. 46-54, mar./abr. 1988. FONTE(S): REDE-PRODASEN/BNDES.
- FERNANDES, Annibal. Escolha dos membros dos colegiados da seguridade social pelos interessados. *Síntese Trabalhista*. v. 2, n. 18, p. 14-15, dez. 1990. FONTE(S): REDE-PRODASEN.

- FERNANDES, Annibal. Eventual: sua conceituacao na previdencia social brasileira. *Revista de Direito do Trabalho*. v. 3, n. 15, p. 69-83, set./out. 1978. FONTE(S): REDE-PRODASEN.
- FERNANDES, Annibal. Inconstitucionalidade do Decreto n. 18/91: que dispoe sobre a criaçao do INSS. *Revista de Previdencia Social*. v. 15, n. 126, p. 259-262, mai. 1991. FONTE(S): REDE-PRODASEN.
- FERNANDES, Annibal. Participaçao dos segurados e empresas na gestao da previdencia social. *Vox Juris Trabalhista*. v. 10, n. 117, p. 3-17, set. 1981. FONTE(S): REDE-PRODASEN.
- FERNANDES, Annibal. Previdencia complementar. *Revista de Previdencia Social*. v. 15, n. 125, p. 196, abr. 1991. FONTE(S): REDE-PRODASEN.
- FERNANDES, Annibal. Previdencia na futura Constituicao: legislaçao previdenciaria municipal no contexto da previdencia social Federal. *Revista de Direito do Trabalho*, v. 12, n. 66, p. 9-15, mar./abr. 1987. FONTE(S): REDE-PRODASEN.
- FERNANDES, Annibal. Previdencia: impasses, avanços e incertezas. *Revista de Previdencia Social*. v. 14, n. 116, p. 387-389, jul. 1990. FONTE(S): REDE-PRODASEN.
- FERNANDES, Annibal. Reforma da previdencia. *Revista de Previdencia Social*. v. 16, n. 136, p. 231-234, mar. 1992. FONTE(S): REDE-PRODASEN.
- FERNANDES, Annibal. Uma introduçao a questao do salário mínimo e a sua repercussao na Previdencia social. *Revista de Direito do Trabalho*, v. 12, n. 70, p. 6-21, nov./dez. 1987. FONTE(S): REDE-PRODASEN.
- FERNANDES, Marilinda da Conceiçao M. Cumulaçao do auxilio suplementar com o beneficio de aposentadoria por tempo de serviço. *Revista de Previdencia Social*. v. 14, n. 118, p. 519-520, set. 1990. FONTE(S): REDE-PRODASEN.
- FERNANDES, R. Contribuiçao sobre o valor adicionado: uma alternativa para financiar a previdencia?. *Informaçoes FIPE*. n. 148, janeiro, 1993. FONTE(S): FIPE-USP.
- FERRARI, Irany. A previdencia social e o segurado. *Revista de Previdencia Social*. v. 13, n. 107, p. 595-600, out. 1989. FONTE(S): REDE-PRODASEN.
- FERRARI, Irany. As aposentadorias por tempo de serviço e por velhice e a rescisao do contrato de trabalho. *LFR Revista Legislaçao do Trabalho e Previdencia Social*. v. 45, n. 2, p. 171-172, fev. 1981. FONTE(S): REDE-PRODASEN.
- FERREIRA, SA. Aspectos básicos do moderno direito das fundaçoes de previdencia suplementar. *Revista de Direito Administrativo*. v. 172, p. 20, abr./jun. 1988. FONTE(S): CNPq/IBICT-DF.

- FIGUEIREDO, Lúcia Valle. Contribuição social sobre o lucro das pessoas jurídicas, destinada ao financiamento da seguridade social. *ADV Advocacia Dinâmica: Seleções Jurídicas*. p. 7-24, ago. 1991. FONTE(S): REDE-PRODASEN.
- FLEISCHMANN, Renato. O adicional de insalubridade e a previdência social. *Revista de Previdência Social*. v. 13, n. 104, p. 403-404, jul. 1989. FONTE(S): REDE-PRODASEN.
- FONSECA, A.S. A reorientação da assistência à saúde no âmbito da previdência social: primeiro ano. *Revista de Administração Pública*. a. 19, n. 1, jan./mar. 1985. FONTE(S): FGV-RJ.
- FONSECA, Aloysio de Salles. A reorientação da assistência à saúde no âmbito da previdência social: primeiro ano. *Revista de Administração Pública*. v. 19, n. 1, p. 106-146, jan./mar. 1985. FONTE(S): REDE-PRODASEN.
- FRAIMAN, Ana Perwin. Algumas reflexões sobre a aposentadoria. *Revista de Previdência Social*. v. 12, n. 91, p. 333-343, jun. 1988. FONTE(S): REDE-PRODASEN..
- FRAIMAN, Ana Perwin. Aposentadoria de executivos: uma realidade sem confetes. *Revista de Previdência Social*. v. 14, n. 117, p. 453-456, ago. 1990. FONTE(S): REDE-PRODASEN.
- FRANÇA, Jorge. Previdência privada. A força auxiliar da política social. *Tendência*. v. 3, n. 27, p. 8-11, dez. 1975. FONTE(S): REDE-PRODASEN.
- FRANÇA, Rubens Limongi. Previdência social: benefícios a concubina diante do estatuto do divórcio. *Revista do Ministério Público do Estado do Rio Grande do Sul, Nova Fase*. n. 15/16, p. 7-8, jan/dez. 1980. *Revista dos Tribunais, São Paulo*. v. 70, n. 543, p. 13/24, jan. 1981. FONTE(S): REDE-PRODASEN.
- FRANCES, Anuar. La seguridad social en América Latina, doctrina y realidad. *Cuadernos CLAEH*. Montevideo: n. 15, p. 5-19, jul./set. 1980. FONTE(S): IPEA.
- FREIRE, Geraldo de Castilho. A Legislação de Custeio da Seguridade Social: O que pode ser derrubado pelos tribunais na legislação de seguridade social. *Revista de Previdência Social*. v. 16, n. 137, p. 297-305, abr. 1992. FONTE(S): REDE-PRODASEN.
- FREIRE, Geraldo de Castilho. Contraditório sobre as contribuições previdenciárias relativas a trabalhadores rurícolas de empresas agroindustriais de açúcar e álcool. *LTR Revista Legislação do Trabalho e Previdência Social*. v. 43, n. 1, p. 19-22, jan. 1979. FONTE(S): REDE-PRODASEN.

- FREIRE, Geraldo de Castilho. Perguntas e respostas sobre o regime de benefícios e de custeio de trabalhadores rurais admitidos como segurados da previdência social. *LTr Revista Legislação do Trabalho e Previdência social*. v. 45, n. 11, p. 1309-1313, nov. 1981. FONTE(S): REDE-PRODASEN.
- FREITAS JUNIOR, Antonio Rodrigues de. Segurança, previdência e mudança constitucional do Brasil. *Revista de Previdência Social*. v. 14, n. 118, p. 539-554, set. 1990. FONTE(S): REDE-PRODASEN.
- FREITAS, Hamilcar Nogueira de. Contribuição previdenciária sobre salário-base. *LTr Revista Legislação do Trabalho e Previdência Social*. v. 42, n. 6, p. 673-680, jun. 1978. FONTE(S): REDE-PRODASEN.
- FUNDO de pensão, investimento ou previdência. *Bolsa*. v. 6, n. 76, p. 7-10, maio 1973. FONTE(S): REDE-PRODASEN.
- FUNDOS de pensão: origens do sistema de previdência social. *Suma Econômica*. p. 13-28, fev. 1991. FONTE(S): REDE-PRODASEN.
- FURTADO, Didur Baptista. Benefício Irregular: devolução de indébito. *Revista de Previdência Social*. v. 12, n. 96, 673-674, nov. 1988. FONTE(S): REDE-PRODASEN.
- GAMA, Aiman Guerra Nogueira da. O amparo ao ser humano: da assistência à previdência social. *Revista de Informação Legislativa*. v. 3, n. 11, p. 69-90, set. 1966. FONTE(S): REDE-PRODASEN.
- GAMA, Aiman Guerra Nogueira da. Previdência social: rumo a segurança social. *Revista de Informação Legislativa*. v. 3, n. 12, p. 127-146, out./dez. 1966. FONTE(S): REDE-PRODASEN.
- GARCIA, Alejandro Bonilla. Alternativas de financiamento dos sistemas de segurança social. *Revista de Previdência Social*. v. 16, n. 144, p. 961-962, nov. 1992. FONTE(S): REDE-PRODASEN.
- GARCIA, Maria. Previdência social dos servidores públicos. *Revista de Previdência Social*. v. 15, n. 130, p. 539-540, set. 1991. FONTE(S): REDE-PRODASEN.
- GARCIA, Mário. Acidentes de trabalho: sua problemática atual: um enfoque constitucional. *Revista de Previdência Social*. v. 15, n. 125, p. 205-207, abr. 1991. FONTE(S): REDE-PRODASEN.
- GARNERO, Ausonia Perlingeiro. Irrealismo da legislação sobre o trabalho rural. *LTr Revista Legislação do Trabalho e Previdência Social*. v. 42, n. 12, p. 1496-1498, dez. 1978. FONTE(S): REDE-PRODASEN.
- GENRO, Tarso Fernando. Aposentadoria por determinação unilateral do empregador: a situação dos anistiados sob o regime da CLT. *LTr Revista Legislação do Trabalho e Previdência Social*. v. 47, n. 4, p. 397-401, abr. 1983. FONTE(S): REDE-PRODASEN.

- GIGLIO, Wagner D. Conveniência ou inconveniência dos sistemas privados de seguridade social. *Revista de Previdência Social*. v. 13, n. 102, p. 293-299, maio, 1989. FONTE(S): REDE-PRODASEN.
- GILLION, Colin. Proteção social e o processo de ajuste estrutural da economia. In: SEMINARIO INTERNACIONAL SOBRE A PREVIDENCIA SOCIAL. Brasília: 12 a 14 de maio de 1992. OIT, [s.d.] 13 p. mimeo. FONTE(S): MPS-CEPS.
- GIRON, Sueli Gandolfi. Os infortúnios do trabalho e a previdência social. *LTr Revista Legislação do Trabalho e Previdência Social*. v. 44, n. 8, p. 948-958, ago. 1980. FONTE(S): REDE-PRODASEN.
- GODIN, D.S. Unificação da previdência social. *Mensário Estatístico Atuarial*. n.176, ago. 1967. FONTE(S): REDE-PRODASEN.
- GOMES NETO, Indalécio. Trabalhador rural: interpretação do art. 233 da Constituição Federal. *LTr Revista Legislação do Trabalho e Previdência Social*. v. 53, n. 2, p. 142-149, fev. 1989. FONTE(S): REDE-PRODASEN.
- GONÇALVES, Nair Lemos. A mulher, o trabalho e a previdência social. *Revista do Advogado*, v. 1, n. 1, p. 50-60, abr./jun. 1980. FONTE(S): REDE-PRODASEN.
- GONÇALVES, Nair Lemos. A pessoa excepcional, o trabalho e a previdência social. *Revista de Direito do Trabalho*. v. 3, n. 16, p. 11-37, nov/dez. 1978. FONTE(S): REDE-PRODASEN.
- GONÇALVES, Nair Lemos. A Reforma da Previdência Social. *Revista de Direito do Trabalho*. v. 3, n. 13, p. 89-95, maio/jun. 1978. FONTE(S): REDE-PRODASEN.
- GONÇALVES, Nair Lemos. Comentários a nova lei de acidentes do trabalho. *LTr Revista Legislação do Trabalho e Previdência Social*. v. 43, n. 10, p. 1231-1241, out. 1979. FONTE(S): REDE-PRODASEN.
- GONÇALVES, Nair Lemos. FERNANDES, Annibal. Tempo de serviço dos trabalhadores autônomos. *LTr Revista Legislação do Trabalho e Previdência Social*. v. 42, n. 1, p. 45-54, jan. 1978. FONTE(S): REDE-PRODASEN.
- GONÇALVES, Nair Lemos. O menor excepcional, o direito do trabalho e a previdência social. *Revista de Direito do Trabalho*. v. 5, n. 27, p. 27-42, set./out. 1980. FONTE(S): REDE-PRODASEN.
- GRAND, Alfredo Conte. Administração da seguridade social. *Revista de Previdência Social*. v. 17, n. 146, p. 39-43, jan. 1993. FONTE(S): REDE-PRODASEN.
- HADDAD, ALAOR. Licença remunerada decorrente da paralisação da

- empresa. ITR Legislação do Trabalho e Previdência Social. v. 55, n. 3, p. 315-317, mar. 1991. FONTES(S): REDE-PRODASEN.
- HEMARD, / Marcos Miguel de Crescenzo/. O seguro social e individual. In: O seguro da vida e acidentes pessoais: patrimônio humano. Rio de Janeiro: IRB, 1974. c.2. n.2, p. 18. FONTE(S): FUNENSEG.
- INDICADORES Sociais: benefícios pecuniários e indicadores sociais Previdência em Dados. RJ: DATAPREV, v. 1- , n.1-, [19--]. Trimestral. FONTES(S): MPS/DATAPREV.
- INSTITUTO DE APOSENTADORIAS E PENSÕES DOS INDUSTRIÁRIOS (GDP): Notas sobre a previdência social. Industriários. n. 2 p. 47-58, abr. 1948. FONTE(S): REDE-PRODASEN.
- IORIO, O. Investimentos do seguro Social Brasileiro. Industriários. n. 82, ago. 1961. FONTE(S): REDE-PRODASEN.
- IORIO, O. Problemas suscitados pelo projeto de lei organica da previdência social. Industriários. a. 67, n. 71, fev./out. 1959. FONTE(S): REDE-PRODASEN.
- IORIO, Oswaldo. Previdência social e regimes financeiros. Revista de Previdência Social. v. 16, n. 136, p. 243-244, mar. 1992. FONTE(S): REDE-PRODASEN.
- IORIO, Oswaldo. Reforma da previdência social. Revista de Previdência Social. v. 16, n. 138, p. 382-384, maio 1992. FONTE(S): REDE-PRODASEN.
- ISUANI, Ernestó A. Previdência e assistência social na América Latina: limites estruturais e mudanças necessárias. Dados: Revista de Ciências Sociais. Rio de Janeiro: v. 27, n. 3, p. 307-320, 1984. FONTE(S): REDE-PRODASEN/IUPERJ.
- ISUANI, Ernesto Aldo. Política social y dinamica política en América latina: nuevas respuestas para viejos problemas. Desarrollo Económico. v. 32, n. 125, p. 107-118, abr./jun. 1992. FONTE(S): REDE-PRODASEN.
- KASTRUP NETTO, P. Quota de previdência social, nao incidência sobre aluguel de áreas e instalações na zona portuária. Legislação e Jurisprudência Fiscal, Nova Fase. v. 17, n. 9, p. 139-142, set. 1973. FONTE(S): REDE-PRODASEN.
- KONDER, Bruno, MORENO, Alberto de O., MARTINS, Alfredo M. Vieira. Reconstituição dos benefícios: o custo de uma conquista social. Previdência em Dados. Rio de Janeiro: v. 4, n. 2, p. 5-18, abr./jun. 1989. (Estudos). FONTE(S): MPS/DATAPREV.
- LABRA, M.E. Auxílio-doença previdenciário: benefício ou malefício. Revista de Administração Pública. a. 22, n. 4, out/dez. 1988. FONTE(S): FGV-RJ.

- LABRA, Maria Helena. Impactos da racionalização administrativa na concessão de benefícios previdenciários. Cadernos EBAP. Rio de Janeiro: FGV/EBAP, n. 38, p.62, 1988. FONTE(S): FUNDAP/FGV-EBAP/IPEA.
- LANDMAN, J & QUADRA, A.A. Convenio MEC/INPS: fato, fábula e fantasia. Revista Paulista de Hospitais. a. 26, n. 2, fev. 1978. FONTE(S): REDE-PRODASEN.
- LANDMANN, Jaime. Racionalização de assistência médica no Brasil. Saúde em Debate. Sao Paulo: v.5, p.44-55, out./dez., 1977. FONTE(S): UERJ.
- LAROQUE, P. Seguridade social e economia. Industriários. n. 85, fev. 1962. FONTE(S): REDE-PRODASEN.
- LAROQUE, P. Seguridade Social. Industriários. 15 jun. 1950. FONTE(S): REDE-PRODASEN.
- LEITE C. B. Teoria e prática da seguridade social. Carta Mensal. RJ: v. 35, n.414, p. 45-46, set./out. 1989. FONTE(S): REDE-PRODASEN.
- LEITE, C. B. Volta As origens para aposentados. Carta Mensal. Rio de Janeiro: v.36, n.428 p. 334, nov. 1990. FONTE(S): REDE-PRODASEN.
- LEITE, Celso Barroso. Acidente do trabalho, previdência social e constituição. Repertório IOB Jurisprudência: Trabalhista e Previdenciária. n. 2, p. 54-52, 1. quin. fev. 1990. FONTE(S): REDE-PRODASEN.
- LEITE, Celso Barroso. Cobertura previdenciária do acidente do trabalho. Revista de Previdência Social. v. 13, n. 103, p. 339-349, jun. 1989. FONTE(S): REDE-PRODASEN.
- LEITE, Celso Barroso, Consolidação das Leis da Previdência Social. LTR Revista Legislação do Trabalho e Previdência Social. v. 48, n. 2, p. 133-134, fev. 1984. FONTE(S): REDE-PRODASEN.
- LEITE, Celso Barroso. Previdência social e carnaval. Revista de Previdência Social. v. 12, n. 91, p. 330-332, jun. 1988. FONTE(S): REDE-PRODASEN.
- LEITE, Celso Barroso. Previdência Social na Constituição. Revista de Previdência Social. v. 17, n. 149, p. 261-269, abr. 1993. FONTE(S): REDE-PRODASEN.
- LEITE, Celso Barroso. Integração do seguro de acidentes do trabalho na previdência social. LTR Revista Legislação do Trabalho e Previdência Social. v. 44, n. 1, p. 7-12, jan. 1980. FONTE(S): REDE-PRODASEN.
- LEITE, Celso Barroso. Teoria e prática da seguridade social. Carta Mensal. v. 35, n. 414, p. 45-46, ago. 1989. Revista de Previdência Social. v. 13, n. 105, p. 488-486, ago. 1989. FONTE(S): REDE-PRODASEN.

- LEITE, Celso Barroso. A crise da previdencia social: d vidas que conv m examinar. LTr Revista Legisla o do Trabalho e Previdencia Social. v. 45, n. 10 p. 1183-1187, out. 1981. FONTE(S): REDE-PRODASEN.
- LEITE, Celso Barroso. A Implosao da previdencia social. Carta Mensal. v. 37, n. 433, p. 43-50, abr. 1991. FONTE(S): REDE-PRODASEN.
- LEITE, Celso Barroso. A nova previdencia. LTr Revista Legisla o do Trabalho e Previdencia Social. v. 45, n. 2, p. 140-142, fev. 1981. FONTE(S): REDE-PRODASEN.
- LEITE, Celso Barroso. A previdencia amea ada. Revista de Previdencia Social. v. 15, n. 127, p. 349-350, jun. 1991. FONTE(S): REDE-PRODASEN.
- LEITE, Celso Barroso. A Previdencia social na nova Constitui o. Carta Mensal. v. 34, n. 407, p. 53-60, fev. 1989. Revista de Previdencia Social. v. 12, n. 97, p. 723-728, dez. 1988. FONTE(S): REDE-PRODASEN.-
- LEITE, Celso Barroso. A previdencia social no Brasil. Revista de Informa o Legislativa. v. 12, n. 48, p. 19-28, out/dez. 1975. FONTE(S): REDE-PRODASEN.
- LEITE, Celso Barroso. A Questao da seguridade social no Brasil. Revista de Previdencia Social. v. 16, n. 135, p. 101-107, fev. 1992. FONTE(S): REDE-PRODASEN.
- LEITE, Celso Barroso. Acidentes do trabalho: de Beveridge a Woodhouse. LTr Revista Legisla o do Trabalho e Previdencia Social. v. 44, n. 10, p. 1211-1214, out. 1980. FONTE(S): REDE-PRODASEN.
- LEITE, Celso Barroso. Afinal, o plano de custeio e de benefcios. Revista de Previdencia Social. v. 15, n. 132, p. 691, nov. 1991. FONTE(S): REDE-PRODASEN.
- LEITE, Celso Barroso. Antecedentes da previdencia social. Revista de Previdencia Social, v. 13, n. 100, p. 135-136, mar. 1989. FONTE(S): REDE-PRODASEN.
- LEITE, Celso Barroso. Aposentadoria por tempo de servi o. Revista de Previdencia Social. v. 15, n. 131, p. 626-632, out. 1991. FONTE(S): REDE-PRODASEN.
- LEITE, Celso Barroso. As costas largas da previdencia social. Revista de Previdencia Social. v. 12, n. 90, p. 267-268, maio 1988. FONTE(S): REDE-PRODASEN.
- LEITE, Celso Barroso. Benefcios Previdenci rios: car ncia, valor, dura o. Revista de Previdencia Social. v. 16, n. 134, p. 7-16, jan. 1992. Carta Mensal. v. 37, n. 441, p. 47-59, dez. 1991. FONTE(S): REDE-PRODASEN.



- LEITE, Celso Barroso. Cálculo dos benefícios da previdência social. *Revista de Previdência Social*. v. 14, n. 112/116, p. 131-132, 390-392, mar./jul. 1990. FONTE(S): REDE-PRODASEN.
- LEITE, Celso Barroso. Cobertura previdenciária do acidente do trabalho. *Previdência em Dados*. v. 2, n. 2, p. 5-12, jan./mar. 1987. FONTE(S): DATAPREV.
- LEITE, Celso Barroso. Conceito de previdência social. *Revista de Administração Municipal*. v. 39, n. 202 p. 39-43, jan./mar. 1992. FONTE(S): REDE-PRODASEN.
- LEITE, Celso Barroso. Consolidação das Leis da Previdência Social. *LTr Revista Legislação do Trabalho e Previdência Social*. v. 40, n. 12, p. 1495-1500, dez. 1976. FONTE(S): REDE-PRODASEN.
- LEITE, Celso Barroso. Constituição e seguridade social. *Revista de Previdência Social*. 12, n. 87, p. 78, fev. 1988. FONTE(S): REDE-PRODASEN.
- LEITE, Celso Barroso. Crise, desemprego e previdência social. *Revista Brasileira de Tecnologia*. v. 13, n. 5, p. 61-64, out./nov. 1982. FONTE(S): REDE-PRODASEN
- LEITE, Celso Barroso. Direitos previdenciários e resgate da cidadania. *Revista de Previdência Social*. v. 15, n. 123, p. 67-69, fev. 1991. FONTE(S): REDE-PRODASEN.
- LEITE, Celso Barroso. E preciso salvar a previdência social. *Revista de Previdência Social*. v. 15, n. 128, p. 403-404. FONTE(S): REDE-PRODASEN.
- LEITE, Celso Barroso. Hora e vez do seguro-desemprego. *LTr Revista Legislação do Trabalho e Previdencia Social*. v. 43, n. 11, p. 1379-1384, nov. 1979. FONTE(S): REDE-PRODASEN.
- LEITE, Celso Barroso. Igualdade de tratamento entre homens e mulheres na seguridade social. *Revista de Previdência Social*. v. 12, n. 92, p. 389-390, jul. 1988. FONTE(S): REDE-PRODASEN.
- LEITE, Celso Barroso. Índices de correção monetária de interesse para a previdência social. *LTr Revista Legislação do Trabalho e Previdência Social*. v. 43, n. 5, p. 553-558, mai. 1979. FONTE(S): REDE-PRODASEN.
- LEITE, Celso Barroso. Índices salariais e monetários de interesse para a previdência. *LTr Revista legislação do trabalho*. v. 40, n. 9, p. 119-121, set. 1976. FONTE(S): REDE-PRODASEN.
- LEITE, Celso Barroso. O INSS e a especificidade social. *Revista de Previdência Social*. v. 15, n. 122, p. 5-6, jan. 1991. FONTE(S):

REDE-PRODASEN.

- LEITE, Celso Barroso. Os municípios e a previdência social. *Revista de Previdência Social*. v. 13, n. 107, p. 601-602, out. 1989. FONTE(S); REDE-PRODASEN.
- LEITE, Celso Barroso. Poupança individual para reforçar a aposentadoria. *LTR Revista Legislação do Trabalho e Previdência Social*. v. 46, n. 11, p. 1302, nov. 1982. FONTE(S): REDE-PRODASEN.
- LEITE, Celso Barroso. Previdência dos servidores públicos. *Revista de Previdência Social*. v. 16, n. 137, p. 293-295, abr. 1992. FONTE(S): REDE-PRODASEN.
- LEITE, Celso Barroso. Previdência privada e assistência social. *Revista de Previdência Social*. v. 14, n. 117, p. 451-452, ago. 1990. FONTE(S): REDE-PRODASEN.
- LEITE, Celso Barroso. Previdência social brasileira: características e perspectivas do SINPAS. *Segurança & Desenvolvimento*. v. 27, n. 172, p. 73-81, 1978. FONTE(S): REDE-PRODASEN.
- LEITE, Celso Barroso. Previdência social dos servidores municipais. *Revista de Administração Municipal*. v. 37, n. 195, p. 58-64, abr./jun. 1990. FONTE(S): REDE-PRODASEN/FGV-RJ.
- LEITE, Celso Barroso. Previdência social e acidente do trabalho. *Revista de Previdência Social*. v. 12, n. 89, p. 211-213, abr. 1988. FONTE(S): REDE-PRODASEN.
- LEITE, Celso Barroso. Previdência social e orçamento. *Revista de Previdência Social*. v. 16, n. 138, p. 138-377, maio 1992. FONTE(S): REDE-PRODASEN.
- LEITE, Celso Barroso. Previdência social. *Carta Mensal*. v. 36, n. 432, p. 33-39, mar. 1991. FONTE(S): REDE-PRODASEN.
- LEITE, Celso Barroso. Previdência social. *Revista de Previdência Social*. v. 15, n. 126, p. 263-267, maio 1991. FONTE(S): REDE-PRODASEN.
- LEITE, Celso Barroso. Previdência social: atualidade e perspectivas. *Revista de Previdência Social*. v. 12, n. 93, p. 452-457, ago. 1988. FONTE(S): REDE-PRODASEN.
- LEITE, Celso Barroso. Previdência Social: balanço e perspectivas. *LTR Revista Legislação do Trabalho e Previdência Social*. v. 47, n. 11, p. 1301-1304, nov. 1983. FONTE(S): REDE-PRODASEN.
- LEITE, Celso Barroso. Previdência social: crise econômica, desemprego, desenvolvimento. *Revista Brasileira Tecnologia Brasileira*. a. 13, n. (5), p. 61-4, out./nov./1982. FONTE(S): CNPq/IBICT-DF.

- LEITE, Celso Barroso. Privatização da previdência social. *Revista de Previdência Social*. v. 15, n. 125, p. 195, abr. 1991. FONTE(S): REDE-PRODASEN.
- LEITE, Celso Barroso. Rendimento para idosos nos países em desenvolvimento. *Revista de Previdência Social*. v. 13, n. 108, p. 659-663, nov. 1989. FONTE(S): REDE-PRODASEN.
- LEITE, Celso Barroso. Século da aposentadoria. *Revista de Previdência Social*. v. 14, n. 115, p. 335-336, jun. 1990. FONTE(S): REDE-PRODASEN.
- LEITE, Celso Barroso. Seguridade social na Constituição. *Revista de Previdência Social*. v. 14, n. 113, p. 216-219, abr. 1990. FONTE(S): REDE-PRODASEN.
- LEITE, Celso Barroso. Seguridade social. *Carta Mensal*. v. 37, n. 440, p. 3-11, nov. 1991. FONTES(S): REDE-PRODASEN.
- LEITE, Celso Barroso. SINPAS: a nova estrutura da previdência social brasileira. *Revista de Informação Legislativa*. v. 15, n. 57, p. 101-106. jan./mar. 1978. FONTE(S): REDE-PRODASEN.
- LEITE, Celso Barroso. Teoria e prática da seguridade social. *Carta Mensal*. v. 35, n. 414, p. 45-56, set/out. 1989. FONTE(S): REDE-PRODASEN.
- LEITE, Celso Barroso. Venceslau Bras, um precursor da proteção social. *Revista de Previdência Social*. v. 13, n. 99, p. 81-82, fev. 1989. FONTE(S): REDE-PRODASEN.
- LEITE, Celso Barroso. Vileiros gauchos cumprem a constituição. *Revista de Previdência Social*. v. 12, n. 96, p. 671-672, nov. 1988. FONTE(S): REDE-PRODASEN.
- LEITE, Celso Barroso. Volta as origens: boa opção para aposentados. *Revista de Administração Municipal*. v. 35, n. 187, p. 62-64, abr./jun. 1988. *Revista de Previdência Social*. v. 15, n. 124, p. 131-136, mar. 1991. FONTE(S): REDE-PRODASEN.
- LEITE, Joao Antonio G. Pereira. A família e o direito previdenciário. *LTr Revista Legislação do Trabalho e Previdência Social*. v. 44, n. 5, p. 537-542 mai. 1980. FONTE(S): REDE-PRODASEN.
- LEITE, Joao Antonio G. Pereira. Da interpretação das leis de previdência social. *Estudos Jurídicos*. v. 10, n. 29, p. 37-52, 1980. FONTE(S): REDE-PRODASEN.
- LEITE, Joao Antonio G. Pereira. Reparação devida ao acidentado. *LTr Revista Legislação do Trabalho e Previdência Social*. v. 49, n. 6, p. 652-660, jun. 1985. *Revista do Tribunal Regional do Trabalho da*

- 4 Regiao. v. 18, n. 17, p. 3-18, 1984. FONTE(S): REDE-PRODASEN.
- LEITE, Júlio César do Prado. Direito penal trabalhista: acidente de trabalho, risco presumido assumido pelo empregador. LTr Revista Legislação do Trabalho e Previdência Social. v. 50, n. 4, p. 394-398, abr. 1986. FONTE(S): REDE-PRODASEN.
- LEITE, Maria Cecília Fernandes Alves. A interrupção provisória da prestação públicos ou privados para desempenho de mandato eleitoral: efeitos de ordem trabalhista e previdenciária. LTr Revista Legislação do Trabalho e Previdência Social. v. 45, n. 9, p. 1057-1061, set. 1981. Revista de Direito do Trabalho. v. 7, n. 35, p. 83-88, jan/fev. 1982. FONTE(S): REDE-PRODASEN.
- LEITE, Joao Antonio G. Pereira. O Estrangeiro e a Legislação de Previdência Social. Revista do Tribunal Regional do Trabalho da 4 Regiao. v. 14, n. 13, p. 7-12, 1980. FONTE(S): REDE-PRODASEN.
- LIMA, A. O trabalho da mulher e a previdencia social. Juridica, v. 16, n. 112, p. 209-221, jan./mar. 1971. FONTE(S): REDE-PRODASEN.
- LIMA, Javert de Sousa. Da tendência a substantividade do direito da previdencia social. Revista Forense. v. 182, n. 669/670, p. 26-32, mar./abr. 1959. FONTE(S): REDE-PRODASEN.
- LIMA, Luiz Felipe Moreira. Doze anos de assistencia médica na previdencia social: 1968-1980. Saude em Debate. n. 13, p. 20-29 1981. FONTE(S): REDE-PRODASEN.
- LIMA, Luiz Viegas da Motta. Gestao administrativa: um logro em andamento: tese apresentada no 3. Congresso Brasileiro de Previdência Social. Revista de Previdência Social. v. 14, n. 120, p. 653-658, nov. 1990. FONTE(S): REDE-PRODASEN.
- LIMA, Luiz Viegas da Motta. Salário mínimo, previdencia social e a Constituição de 1988. Revista de Previdência Social. v. 14, n. 118, p. 555-557, set. 1990. FONTE(S): REDE-PRODASEN.
- LIMA, Luiz Viegas da Motta. Sistema único de previdencia social: reflexoes preliminares. Revista de Previdência Social. v. 14, n. 119, p. 585-586, out. 1990. FONTE(S): REDE-PRODASEN.
- LINDEN, Hilton Vander. A nova constituição e a previdencia complementar privada. Revista de Previdência Social. v. 13, n. 19, p. 15-16, jan. 1989. FONTE(S): REDE-PRODASEN.
- LINS, Edilberto Quintela Vieira. Aposentadoria do trabalhador com permanência no emprego. LTr Revista Legislação do Trabalho e Previdência Social. v. 45, n. 8, p. 920-922, ago. 1981. FONTE(S): REDE-PRODASEN.

- LIQUIDANDO com o crédito dos aposentados. *Revista de Previdência Social*. v. 14, n. 112, p. 138-139, mar. 1990. FONTE(S): REDE-PRODASEN.
- LOBATO, E. Previdência em apuros. *Conjuntura Econômica*. v. 36, n. 6, jun. 1982. FONTE(S): FGV-RJ.
- LONGO, C.A. Encargos sociais uma visao alternativa. *Conjuntura Econômica* vol 35 n.1 jan. 1981. FONTE(S): FGV-RJ.
- LONGO, C.A. O sistema previdenciário e a acumulação de capital. *Revista Brasileira e Economia*. a. 35, n. 1, jan. 1981. FONTE(S): FGV-RJ.
- LOPES, Aparecido Domingos Errerias. Considerações Acerca do D.L. n. 1910/81 que Dispees Sobre Contribuições para o Custeio da Previdência Social. *Revista da Associação dos Magistrados do Parana*. v. 7, n. 28, p. 77-82, abr/jun. 1982. FINTE(S): REDE-PRODASEN.
- LOPES, Helvécio Xavier. Os acidentes do trabalho e as instituições de previdência social. *Revista Forense*. v. 98, n. 490/492, p. 38-44, abr./jun. 1944. FONTE(S): REDE-PRODASEN.
- LUSTOSA, P. R. Aposentadoria: é preciso preservar a lógica. *Revista de Previdência Social*. v. 17, n. 146, p. 37-38, jan. 1993. FONTE(S): REDE-PRODASEN.
- LUSTOSA, Paulo Rodrigues. Perestroika para a questao social. *Revista de Previdência Social*. v. 12, n. 95, p. 601-604, out. 1988. FONTE(S): FONTE(S): REDE-PRODASEN.
- LUSTOSA, Paulo Rodrigues. Previdência complementar no setor público. *Revista de Previdência Social*. v. 14, n. 119, p. 587-588, out. 1990. Tese apresentada no 3. Congresso Brasileiro de Previdência Social. FONTE(S): REDE-PRODASEN.
- LUSTOSA, Paulo Rodrigues. Previdência privada: previdência privada aberta, previdência privada fechada. Previdência complementar na nova constituição. *Revista de Previdência Social*. v. 13, n. 106, p. 546-548, set. 1989. FONTE(S): REDE-PRODASEN.
- LUZ, Madel T. Saúde e instituições médicas no Brasil. In: *Saúde e Medicina no Brasil: contribuição para um debates*. 4. ed. Rio de Janeiro: Graal, 1984. p. 157-174. FONTE(S): REDE-PRODASEN.
- MACEDO, R. Fundamentos para a reformulação da política social. In: *Anais do 14. Encontro Nacional de Economia*. 1986. FONTE(S): USP-PIPE.
- MACEDO, Roberto. Previdência social: rumo às crises futuras. In: *Anais da ANPEC*, 1983. FONTE(S): USP-PIPE.
- MACHADO, Agapito. Carta-protesto: estelionato contra a previdência social, dolo específico, necessidade de configuração, prescrição retroativa da pena. *Revista Trimestral de Jurisprudência dos Estados*.

- v. 15, n. 87, p. 59-72, abr. 1991. FONTE(S): REDE-PRODASEN.
- MACHADO, Antonio B.** Juntas de recursos da previdência social (JRPS). ITr Revista Legislação do Trabalho e Previdência Social. v. 46, p. 671-682, jun. 1982. FONTE(S): REDE-PRODASEN.
- MACHADO, Hugo de Brito.** Receitas da seguridade social. Síntese Trabalhista. v. 3, n. 34, p. 25-28, abr. 1992. FONTE(S): REDE-PRODASEN.
- MACHADO, Hugo de Brito.** Sujeito ativo da contribuição de seguridade social. Repertório IOB Jurisprudência: Tributário e Constitucional. n. 13, p. 235-234, 1. quinz. jul. 1991. FONTE(S): REDE-PRODASEN.
- MACHADO, Paulo, SANTOS, Flávio Antonio dos.** Estudo especial: cadastro da previdência social (CPS). Informe de Previdência Social. Brasília: SNPSC-CEPS, a. 2, n. 04, p. 5-7, abr. 1990. FONTE(S): MPS.
- MACIEL, José Alberto Couto.** A indústria da insalubridade: alerta ao Ministro da previdência social. ITr Revista Legislação do Trabalho e Previdência Social. v. 48, n. 5, p. 539-540, maio 1984. FONTE(S): REDE-PRODASEN.
- MACIEL, José Alberto Couto.** Alerta ao ministro da previdência social. Revista de Orientação Trabalhista, v. 1, n. 8, p. 17-18, jul. 1984. FONTE(S): REDE-PRODASEN.
- MACIEL, José Alberto Couto.** Reflexos da nova lei da previdência social sobre o contrato de trabalho: revogação da parte final do art. 453 da CLT e do inciso I do art. 8 da Lei 5.107, de 13 de setembro de 1966. ITr Revista Legislação do Trabalho e Previdência Social. v. 45, n. 5, p. 537-538, maio 1981. FONTE(S): REDE-PRODASEN.
- MADEIRA, J. L.** O Brasil e a previdência social. Industriários. a. 3, jun. 1948. FONTE(S): REDE-PRODASEN.
- MADEIRA, J.L.** Assistência médica da previdência social. Mensário Estatístico Atuarial, a.14 out. 1966. FONTE(S): REDE-PRODASEN.
- MAGALHAES, José Luiz Quadros de.** Previdência social: direito social fundamental. Revista Jurídica Mineira. v. 7, n. 69, p. 169-194, jan. 1990. FONTE(S): REDE-PRODASEN.
- MAGANO, Octavio Bueno.** A previdência social em face da Constituição. Revista de Previdência Social. v. 12, n. 93, p. 458-461, ago. 1988. FONTE(S): REDE-PRODASEN.
- MAGANO, Octavio Bueno.** Previdência social e desenvolvimento econômico. Digesto Econômico. v. 31, n. 235, p. 55-62, jan./fev., 1974. FONTE(S): REDE-PRODASEN.

- MAGANO, Octávio Bueno. Seguridade social. *Jornal Trabalhista*. v. 8, n. 365, p. 983-982, ago. 1991. FONTE(S): REDE-PRODASEN.
- MAIA, J. Motta. Previdência social rural, direito do trabalho e direito agrário. *Revista do Instituto dos Advogados Brasileiros*. v. 6, n. 27, p. 123-139, 1973. FONTE(S): REDE-PRODASEN.
- MAKSOU, Henry. A ressurreição da previdência social. *Dirigente Municipal*. v. 20, n. 10, p. 9, out. 1989. FONTE(S): REDE-PRODASEN.
- MALGARIN, Cláudio Alves. Previdência social: construção civil, da ilegalidade da auferição indireta como regra. *Revista de Previdência Social*. v. 16, n. 137, p. 310-314, abr. 1992. FONTE(S): REDE-PRODASEN.
- MALHADAS, Júlio Assumpção. Custeio da previdência social: Lei n. 7787/89. *Revista Previdência Social*. v. 14, n. 110, p. 3-6, jan. 1990. FONTE(S): REDE-PRODASEN.
- MALHADAS, Júlio Assumpção. Normas trabalhistas em leis de seguridade social. *Jornal Trabalhista*. v. 9, n. 386, p. 84-80, jan. 1992. FONTE(S): REDE-PRODASEN.
- MALJANIN, Cláudio A. GOMES FILHO, Ney S. Salário-maternidade: compensação integral. *Revista de Previdência Social*. v. 16, n. 135, p. 119-120, fev. 1992. FONTE(S): REDE-PRODASEN.
- MALLET, Esteveo. Defeitos e incorreções do novo plano de benefícios da previdência social. *Jornal Trabalhista*. v. 8, n. 367, p. 1067-1066, set. 1991. FONTE(S): REDE-PRODASEN.
- MALLOY, James M. A política da previdência social no Brasil: participação e potencialismo. *Dados*. n. 13, p. 93-115, 1976. FONTE(S): REDE-PRODASEN/IUPERJ.
- MALLOY, James M. A política de previdência social: participação e paternalismo. *Dados*: Rio de Janeiro, n.13, p. 93-115, 1976. FONTE(S): REDE-PRODASEN.
- MALLOY, James M. A previdência social e a classe operária no Brasil. *Estudos CEBRAP*. n. 15, p. 115-131, jan./mar., 1976. FONTE(S): REDE-PRODASEN/CEBRAP.
- MALLOY, James M. Previdência social e distribuição de renda: notas de pesquisa. *Estudos CEBRAP*. n. 25, p. 113-133, 1980. FONTE(S): REDE-PRODASEN/CEBRAP.
- MALVAR, Regina V. Financiamento da seguridade social. *Informe de Conjuntura*. Brasília: MTPS/SNPSC/ CEPS, a. 2. n. 03, p. 7-10, mar. 1990. FONTE(S): MPS/CEPS.
- MARENSI, Voltaire Giavarina. Lei de previdência privada (n. 6.435/77).

- Comentários frente as propostas de alterações. *Revista dos Tribunais*. v. 75, n. 612, p. 27-35, out. 1986. FONTE(S): BNDES.
- MARQUES, R. M. O financiamento da saúde e a lei de custeio da seguridade social. *Saúde em Debate*. Londrina: n. 37, 1992. Revista do Centro Brasileiro de Estudos da Saúde. FONTE(S): FUNDAP-IESP.
- MARQUES, Rosa Maria. O financiamento da saúde e a lei de custeio da seguridade social. *Saúde em Debate*. Londrina: n. 37, p.20-25, dez., 1992. FONTE(S): UERJ-IMS.
- MARTINEZ, W. Novaes. Anteprojeto de Lei da Previdência Social. *Revista de Previdência Social*. a.8,n.101, abr.1989. FONTE(S): ABRAPP
- MARTINEZ, W. Novaes. Prova do tempo de serviço. *LTr Revista Legislação do Trabalho e Previdência Social*. v. 46, n. 5, p. 549-555, maio. 1982. FONTE(S): REDE-PRODASEN.
- MARTINEZ, Wladimir Novaes. Benefícios previdenciários do trabalhador rural. São Paulo: LTr, 1984. FONTE(S): BIBL.DEMONST.BSB.
- MARTINEZ, Wladimir Novaes. Previdência social complementar facultativa setorial. *Revista de Previdência Social*. v. 15, n. 129, p. 467-468, ago. 1991. FONTE(S): REDE-PRODASEN.
- MARTINEZ, Wladimir Novaes. O empresário e a previdência social. São Paulo: LTr, 1978. 272 p. FONTE(S): REDE-PRODASEN.
- MARTINEZ, Wladimir Novaes. A igreja em face da Lei n. 8.212/91. *Revista de Previdência Social*. v. 16, n. 135, p. 108-114, fev. 1992. FONTE(S): REDE-PRODASEN.
- MARTINEZ, Wladimir Novaes. A previdência nas mãos de quem a conquistou. *Visão*. p. 13. dez. 1990. FONTE(S): MPS
- MARTINEZ, Wladimir Novaes. A problemática brasileira de previdência social: principais propostas em discussão no Brasil. *Revista de Previdência Social*. v. 16, n. 139, p. 453-456, jun. 1992. FONTE(S): REDE-PRODASEN.
- MARTINEZ, Wladimir Novaes. A seguridade social na Constituição: principais aspectos. *Revista de Previdência Social*. v. 12, n. 97, p. 729-737, dez. 1988. *LTr Revista de Legislação do Trabalho e Previdência Social*. v. 52, n. 12, p. 1437-1442, dez. 1988. FONTE(S): REDE-PRODASEN.
- MARTINEZ, Wladimir Novaes. Anteprojeto de lei da previdência social. *Revista de Previdência Social*. v. 8 p. 101, abr. 1989. FONTE(S): ABRAPP-CDI.
- MARTINEZ, Wladimir Novaes. Aposentadoria da mulher aos 25 anos de serviço. *Revista da Previdência Social*. v. 15, n 124, p.139-145, mar. 1991. FONTE(S): REDE-PRODASEN.



- MARTINEZ, Wladimir Novaes. Aposentadoria por tempo de serviço: temas para reflexao. Revista de Previdência Social. v. 15, n. 128, p. 407-410, jul. 1991. FONTE(S): REDE-PRODASEN.
- MARTINEZ, Wladimir Novaes. As dez classes da escala de salários-base. Revista de Previdência Social, v. 14, n. 117, p. 457-464, ago. 1990. FONTE(S): REDE-PRODASEN.
- MARTINEZ, Wladimir Novaes. Características do salário-de-contribuição. Revista de Previdência Social. v. 14, n. 115, p. 339-347, jun. 1990. FONTE(S): REDE-PRODASEN.
- MARTINEZ, Wladimir Novaes. Cômputo do tempo relativo à falta de aviso prévio para fins previdenciários. LTR Revista Legislação do Trabalho e Previdência Social. v. 49, n. 8, p. 941-942, ago. 1985. FONTE(S): REDE-PRODASEN.
- MARTINEZ, Wladimir Novaes. Conceito de fato gerador para fins de betenização da contribuição previdenciária. Revista de Previdência Social. v. 14, n. 118, p. 533-536, set. 1990. FONTE(S): REDE-PRODASEN.
- MARTINEZ, Wladimir Novaes. Direito a pensao por morte. Revista de Previdência Social. v. 14, n. 116, p. 397-400, jul. 1990. FONTE(S): REDE-PRODASEN.
- MARTINEZ, Wladimir Novaes. Direito do Inadimplente ao Benefício Previdenciário. Repertório IOB Jurisprudência: Trabalhista e Previdenciário. n. 13, p. 213-212, 1. quin. jul. 1990. Revista de Previdência Social. v. 14, n. 119, p. 579-581, out. 1990. FONTE(S): REDE-PRODASEN.
- MARTINEZ, Wladimir Novaes. Eclesiásticos: Os Mais Recentes Segurados Obrigatórios. Comentários a Lei n. 6696/79. LTR Revista Legislação do Trabalho e Previdência Social. v. 44, n. 5, p. 555-566. mai. 1980. FONTE(S): REDE-PRODASEN.
- MARTINEZ, Wladimir Novaes. Incidência de contribuição no acordo trabalhista. Revista de Previdência Social. v. 15, n. 125, p. 202-204, abr. 1991. FONTE(S): REDE-PRODASEN.
- MARTINEZ, Wladimir Novaes. Normas sobre vinculação, filiação, inscrição e incidência, isenção e restituição de contribuições previdenciárias: anotações a portaria SPS n. 9 de 03-11-78. LTR Revista Legislação do Trabalho e Previdência Social. v. 43, n. 4, p. 407-448, abr. 1979. FONTE(S): REDE-PRODASEN.
- MARTINEZ, Wladimir Novaes. Notas a propósito de uma decisão do TRF em relação aos contribuintes em dobro. LTR Revista Legislação do Trabalho e Previdência Social. v. 44, n. 9, p. 1111-1114, set. 1980. FONTE(S): REDE-PRODASEN.

- MARTINEZ, Wladimir Novaes. O conceito legal de autonomo no PCBPS. Revista de Previdência Social. v. 15, n. 131, p. 637, out. 1991. FONTE(S): REDE-PRODASEN.
- MARTINEZ, Wladimir Novaes. O idoso e o mercado de trabalho. Revista de Previdência Social. v. 12, n. 86, p. 9-12, jan. 1988. FONTE(S): REDE-PRODASEN.
- MARTINEZ, Wladimir Novaes. Os ganhos habituais nos salários de contribuição. Revista de Previdência Social. v. 13, n. 98, p. 3-11, jan. 1989. FONTE(S): REDE-PRODASEN.
- MARTINEZ, Wladimir Novaes. Previdência oficial no Brasil. Revista de Previdência Social. n. 8, p. 38, jan. 1984. FONTE(S): ABRAPP-CDI.
- MARTINEZ, Wladimir Novaes. Previdência social complementar: situação dos aposentados e pensionistas a partir de 5/4/89. Revista de Previdência Social. v. 13, n. 103, p. 350-352, jun. 1989. FONTE(S): REDE-PRODASEN.
- MARTINEZ, Wladimir Novaes. Previdência social rural. Revista de Previdência Social. v. 12, n. 94, p. 515-518, set. 1988. FONTE(S): REDE-PRODASEN.
- MARTINEZ, Wladimir Novaes. Previdência social. Revista de Previdência Social. v. 13 n. 109, p. 723-735, dez. 1989. FONTE(S): REDE-PRODASEN.
- MARTINEZ, Wladimir Novaes. Reajustamento dos benefícios após a Lei 8.213/91. Revista de Previdência Social. v. 16, n. 138, p. 374-376, maio. 1992. FONTE(S): REDE-PRODASEN.
- MARTINEZ, Wladimir Novaes. Reflexões sobre a aposentadoria por tempo de serviço e sua integração no contexto econômico, social, laboral e atuarial de um novo modelo de previdência social. Revista de Previdência Social. v. 16, n. 143, p. 855-860, out. 1992. FONTE(S): REDE-PRODASEN.
- MARTINEZ, Wladimir Novaes. Reflexões sobre a previdência complementar pública. Revista de Previdência Social. v. 17, n. 148, p. 189-194, mar. 1993. FONTE(S): REDE-PRODASEN.
- MARTINEZ, Wladimir Novaes. Sugestões ao Anteprojeto do Plano de Custeio e Prestações da Seguridade Social : Conclusões do CESS. Revista de Previdência Social. v. 13, n. 101, p. 234-237, abr. 1989. FONTE(S): REDE-PRODASEN.
- MARTINEZ, Wladimir Novaes. Temas de direito procedimental previdenciário. LTR Revista Legislação do Trabalho e Previdência Social. v. 44, n. 4, p. 435-446, abr. 1980. FONTE(S): REDE-PRODASEN.
- MARTINEZ, Wladimir Novaes. Valor da aposentadoria por tempo de serviço do

- segurado que, seguidamente, nos 36 meses anteriores sempre contribuiu com base no limite do salário-de-contribuição. LTr Revista Legislação do Trabalho e Previdência Social. v. 44, n. 7, p. 857-861, jul. 1980. Inclui tabelas. FONTE(S): REDE-PRODASEN.
- MARTINS, Adauto Corrêa. Aposentadoria por tempo de serviço: empregadores e autônomos. LTr Revista Legislação do Trabalho e Previdência Social. v. 42, n. 1, p. 63, jan. 1978. FONTE(S): REDE-PRODASEN.
- MARTINS, Adauto Corrêa. Distorções nos indexadores da previdência social. Revista de Previdência Social. v. 13, n. 105, p. 481-487, ago. 1989. FONTE(S): REDE-PRODASEN.
- MARTINS, Adauto Corrêa. Salário de benefício: correção dos salários de contribuição. Revista de Previdência Social. v. 12, n. 96, p. 675-677, nov. 1988. FONTE(S): REDE-PRODASEN.
- MARTINS, Ives Gandra da Silva. As entidades fechadas de previdência privada são instituições de assistência social e continuam imunes de recolhimento de impostos. A Luz da Nova Ordem Constitucional. v. 14, n. 114, p. 273-287, maio 1990. FONTE(S): REDE-PRODASEN.
- MARTINS, Ives Gandra da Silva. Execução fiscal contra a Santa Casa por exigência de contribuições sociais (previdência e FGTS) de entidade expressamente desonerada pela legislação de regência: penhora sobre imóvel doado pelo poder público com vedação implícita a transferência: improcedência do lançamento, parecer. Revista da Previdência Social. v. 17, n. 146, p. 9-18, jan. 1993. FONTE(S): REDE-PRODASEN.
- MARTINS, Ives Gandra da Silva. Previdência social: entidades religiosas; equiparação aos autônomos dos ministros de confissão religiosa; o princípio da legalidade e o ato do lançamento; imposição de obrigação tributária por ato do executivo; violação do princípio da legalidade; parecer. Revista de Previdência Social. v. 16, n. 140, p. 535-544, jul. 1992. FONTE(S): REDE-PRODASEN.
- MARTINS, Ives Gandra da Silva. O FINSOCIAL na Lei de custeio da previdência: inconstitucionalidade de sua exigência; equivalência dos vocábulos receita bruta e faturamento na dicção legislativa ordinária. ADCOAS Informações Jurídicas e Empresariais: Legislativo. n. 35, p. 1198-1199, dez. 1991. FONTE(S): REDE-PRODASEN.
- MARTINS, Nei Frederico Cano. A estabilidade provisória do trabalhador acidentado na nova lei previdenciária. Revista LTr Legislação do Trabalho e Previdência Social. v. 56, n. 10, p. 1189-1194, out. 1992. FONTE(S): REDE-PRODASEN.
- MARTORELLI, João Humberto. Contribuição social para o financiamento da seguridade social: o novo FINSOCIAL. Revista dos Tribunais: Cadernos de Direito Tributário e Finanças Públicas. v. 1, p. 158-170, out./dez. 1992. FONTE(S): REDE-PRODASEN.

- MATOS, Misael. Fundos de pensão: a previdência eficiente e seu desperdício. *Suma Econômica*. fev. 1991, p. 3-6. Entrevista. FONTE(S): REDE-PRODASEN.
- McGREEVEY, William Paul. Seguro social e assistência médica: a experiência brasileira. Washington. Instituto de Desenvolvimento Econômico. Seminários sobre aspectos políticos e econômicos das receitas e dos gastos públicos no Brasil. Brasília: ESAF, 1992. Sess. 4, 10 p. FONTE(S): IPEA.
- MEDICI, A. AGUIAR, M. A. O impasse financeiro na crise hospitalar. *Políticas Governamentais*. Rio de Janeiro: IBASE, v. 7, n. 69, mai./jun. 1991. FONTE(S): IBASE.
- MEDICI, A. C. Proposta de um modelo de seguridade social. In: *Cenários da Previdência Social e reflexões para os fundos de pensão*. Rio de Janeiro: Associação Brasileira das Entidades Fechadas da Previdência, 1992. FONTE(S): FUNDAP-IESP.
- MEDICI, A. C., SILVA, P. L. B. Seguridade social: velhos problemas, novos desafios. *Revista de Administração Pública*. Rio de Janeiro: FGV, v. 4, n. 25, out./dez. 1991. FONTE(S): FUNDAP/FGV-RJ.
- MEDICI, André Cesar. O orçamento da seguridade social em 1989. *Saúde em Debate*. Londrina: n. 25, p. 21-24, jun., 1989. FONTE(S): UERJ-IMS.
- MEDICI, André Cesar, AGUIAR, Marco Antônio. As armadilhas do INSS. *Revista Políticas Governamentais*. Rio de Janeiro: v. 7, n. 70, p. 19-21, jun./jul. 1991. FONTE(S): MPS
- MEIRELES, Edilton. Os descontos do IR e da previdência social. *Jornal Trabalhista*. v. 8, n. 355, p. 594-593, jun. 1991. FONTE(S): REDE-PRODASEN.
- MELLO, Carlos Gentile de. Organização e financiamento da assistência médica no Brasil. *Revista Brasileira de Malariologia e Doenças Tropicais*. v. 19., n. 2, 343-349 p. abr./jun. 1967. FONTE(S): MIN. SAÚDE-CD.
- MELLO, Carlos Gentile de. A irracionalidade da privatização da medicina previdenciária. *Saúde em Debate*. São Paulo: v. 1, n. 3, p. 8-15./ abr. jun., 1977. FONTE(S): UERJ-IMS.
- MELLO, Carlos Gentile de. *Medicina Previdenciária In: Saúde e Medicina no Brasil: contribuição para um debate*. 4. ed. Rio de Janeiro: Graal, 1984. p. 175-179. FONTE(S): UERJ-IMS.
- MELLO, Carlos Gentile. O sistema nacional de saúde: proposições e perspectivas. *Saúde em Debate*. São Paulo: n. 1, p. 24-26, out./dez., 1976. FONTE(S): UERJ-IMS.

- MELLO, Rubens Camargo. Direitos a prestação previdenciária de doméstico: tempo de serviço. *Revista de Previdência Social*. v. 12, n. 95, p. 595-596, out. 1988. FONTES: REDE-PRODASEN.
- MELLO, Rubens Camargo. Vínculo empregatício entre filho e mãe para fins previdenciários. *Revista de Previdência Social*. v. 13, n. 104, p. 405-407, jul. 1989. *Revista de Direito Civil Imobiliário Agrário e Empresarial*. v. 13, n. 49, p. 117-119, jul./set. 1989. FONTE(S): REDE-PRODASEN/BNDES.
- MELO, M. A. O Banco Mundial e a política social: estratégias e práticas no Brasil. In: *Anais do 18. Encontro Nacional de Economia 1990*. FONTE(S): NEPP/UFRJ-IEI.
- MELO, Humberto Gomes de. Novas diretrizes para o financiamento do setor saúde. In: *CONFERENCIA NACIONAL DE SAÚDE*, 8, 1986, Brasília. *Anais da Sa. CNS*. Brasília: MS/CD, 1987. FONTE(S): OMS-OPAS-DF.
- MENDES, Eugénia Carla de Araújo. A situação da companheira na previdência social. *Revista de Ciência Política*. v. 28, n. 3, p. 52-61, set./dez. 1985. FONTE(S): REDE-PRODASEN.
- MENDES, Joao de Souza. Previdência e seguros. *Cadernos de Seguro*. Rio de Janeiro, v.1, n.01, p.17-19, out. 1981. FONTE(S): FUNENSEG
- MENEZES, Geraldo Bezerra de. Co-gestão e outras modalidades de participação. *LTr Revista Legislação do Trabalho e Previdência Social*. v. 44, n. 9, p. 1079-1084, set. 1980. FONTE(S): REDE-PRODASEN.
- MENEZES, Vicente Porto de. Contrato de trabalho e previdência social. *Revista do Tribunal Regional do Trabalho da 3a Região*. v. 1, n. 3/4, p. 11-13, jul./dez. 1965. FONTE(S): REDE-PRODASEN.
- MESA LAGO, Carmelo. Seguridad social y desarrollo en América Latina. O social security and development in Latin América. *Revista de la CEPAL*. CEPAL Review, n. 28, abr. 1986, p. 131-146. FONTE(S): CEPAL-SIB.
- MESA-LAGO, Carmelo. Estudo comparativo do desenvolvimento da previdência social na América Latina. *Revista de Previdência Social*. v. 12, n. 92, p. 395-409, jul. 1988. FONTE(S): REDE-PRODASEN.
- MESA-LAGO, Carmelo. Seguridad social Y desarrollo en América Latina. *Revista de La CEPAL*. n. 28, p. 131-146, abr. 1986. FONTE(S): REDE-PRODASEN.
- MESQUITA, Rodrigo. A volta dos mortos vivos. *Isto É*. n. 1216, p. 24-25, jan. 1993. Histórias fantásticas de benefícios pagos a defunto, cegos que vêem e paraplegicos que andam. FONTE(S): REDE-PRODASEN.
- MILET, Laurent. Seguridad social : Um novo declínio das prestações

- obrigatórias. *Revista de Previdência Social*. v. 12, n. 92, p. 387-388, jul. 1988. FONTE(S): REDE-PRODASEN.
- MIRANDA, A. da C. Cota de Previdência social. *Revista de Direito Público*, v. 4, n. 13, p. 279-280, jul./set. 1970. FONTE(S): REDE-PRODASEN.
- MIRANDA, Hugo Malmann de. LEITE, Maria Regina Hubner de Carvalho. Uma proposta de estrutura da seguridade social brasileira. *Revista de Previdência Social*. v. 13, n. 106, p. 555-559, set. 1989. FONTE(S): REDE-PRODASEN.
- MIRANDA, Paulo Sérgio Carneiro. A saúde do "Jeca" ou a (des)preocupação do Estado com a saúde da população rural brasileira. *Fundação JP*. v. 14, n. 1, p. 13-20, jan./fev. 1984. FONTE(S): REDE-PRODASEN.
- MORAES FILHO, Evaristo de. A previdência social brasileira: conferência Carta Mensal. v. 20, n. 236, p. 3-29, nov. 1974. FONTE(S): REDE PRODASEN.
- MORAES FILHO, Evaristo de. Seguro-desemprego no Brasil. *LTr Revista Legislação do Trabalho e Previdência Social*. v. 43, n. 11, p. 1385-1396, nov. 1979. FONTE(S): REDE-PRODASEN.
- MORAIS, Heloisa Maria Mendonça de, FLORES, Oviromar. O plano de reorientação da assistência médica da previdência social: uma análise de sua coerência, factibilidade, viabilidade e desenho da estratégia. *Revista da Administração Pública*. v. 19, n. 1, p. 26-47, jan./mar. 1985. FONTE(S): REDE-PRODASEN.
- MOREIRA, Aroldo. Interrelação da previdência social e da previdência privada no Brasil. *Revista Bancária Brasileira*. v. 47, n. 561, p. 41-43, set. 1979. FONTE(S): REDE-PRODASEN.
- MORENO, Alberto de Oliveira, MARTINS, Alfredo Mello Vieira. Diversificação da base de financiamento da seguridade social. *INFOPREV'89*. Rio de Janeiro: DATAPREV. p. 161-181. 1989. FONTE(S): REDE-PRODASEN/DATAPREV.
- NASCIMENTO, Carlos Valder do. A previdência privada como assistência social: a questão da imunidade. *Revista de Direito Tributário*. v. 80, n. 288, p. 99-108, out./dez. 1984. FONTE(S): REDE-PRODASEN.
- NAZARETH, Antonio Buarque de. Cláusulas previdenciárias e ampliação do alcance das convenções e acordos coletivos de trabalho. *Revista de Previdência Social*. v. 13 n. 106, p. 552-559, set. 1989. FONTE(S): REDE-PRODASEN.
- NAZARETH, Antonio Buarque de. Projetivismo social e protetivismo judicial. *Revista de Previdência social*. v. 13, n. 99, p. 93-97, fev. 1989. FONTE(S): REDE-PRODASEN.
- NEVES, José Torres das. Custeio da seguridade social. *Revista de*

- Previdencia Social. v. 13, n. 106, p. 549-551 set. 1989. FONTE(S): REDE-PRODASEN.
- NEVES, Teodora Marly Gama das. O bibliotecário no contexto jurídico e previdenciário: algumas considerações. Revista de Previdência Social. v. 12, n. 94, p. 519-521, set. 1988. FONTE(S): REDE-PRODASEN..
- NOBREGA, F. Adalberto. Dívida ativa no contexto da previdência social: aspectos relevantes. Revista de Previdência Social. v. 17, n. 146, p. 6-8, jan. 1993. FONTE(S): REDE-PRODASEN.;
- NOGUEIRA, Johnson Barbosa. A competência legislativa estadual em matéria de previdência social. Revista da Procuradoria Geral do Estado da Bahia, n. 9, p. 125-136, jan./jun. 1985. FONTE(S): REDE-PRODASEN.
- NUNES, Osório. Novos rumos da previdência. Comércio & Mercados. v. 8, n. 81, p. 12-13, maio 1974. FONTE(S): REDE-PRODASEN. ,
- O PREV SAÚDE em debate. Saúde em Debate. Sao Paulo: n. 10, p. 23-26, abr./jun., 1980. FONTE(S): REDE-PRODASEN.
- O SISTEMA (fechado) de previdência social. Carta de Previdência Complementar. Brasília: Goes/Comunicação e Marketing, set. 1991. 4 p. FONTE(S): REDE-PRODASEN.
- OLIVEIRA, Almir de. Empregado aposentado e readmitido antes da lei 6.204/75. LTr Revista Legislação do Trabalho e Previdência Social. v. 44, n. 6, p. 679-682, jun. 1980. FONTE(S): REDE-PRODASEN.
- OLIVEIRA, Antônio Carlos A. de. Contribuição de previdência social: prescrição. Legislação e jurisprudência fiscal. v. 23, p. 49-52, 1. quin. out. 1979. FONTE(S): REDE-PRODASEN.
- OLIVEIRA, Antonio Carlos A. de. Fato gerador da contribuição de previdência social. Legislação e jurisprudência fiscal. v. 23, p. 19-22, 1. quin. set. 1979. FONTE(S): REDE-PRODASEN.
- OLIVEIRA, Antônio Carlos A. de. Lições resumidas de previdência social. Legislação e Jurisprudência Fiscal, Nova Fase. v. 19, n. 7, p. 11-18, jul. 1975. Seção 2. FONTE(S): REDE-PRODASEN.
- OLIVEIRA, Antonio Carlos A. de. O marco inicial da previdência social no Brasil. Ciência Jurídica. v. 5, n. 37, p. 44-49, jun./fev. 1991. FONTE(S): REDE-PRODASEN.
- OLIVEIRA, Antonio Carlos A. de. O salário de contribuição dos segurados da previdência social. Legislação e Jurisprudência Fiscal, Nova Fase, v. 18, n. 4, p. 83-92, abr. 1974. FONTE(S): REDE-PRODASEN.
- OLIVEIRA, Antonio Carlos A. de. Período de carência do direito a prestação da previdência social. Revista do Tribunal Regional do Trabalho da 5ª Região. v. 1, n. 2, p. 55-65, 1973. FONTE(S):

REDE-PRODASEN.

- OLIVEIRA, Antonio Carlos A. de. Pontos de previdência social. Legislação e Jurisprudência Fiscal - Nova Fase. v. 18, n. 11, p. 88-96, nov. 1974. FONTE(S): REDE-PRODASEN.
- OLIVEIRA, Antonio Carlos Araujo de. Natureza Jurídica das Contribuições de Previdência Social. ITr Revista Legislação do Trabalho e Previdência Social. v. 44, n. 2, p. 141-148, fev. 1980. FONTE(S): REDE-PRODASEN.
- OLIVEIRA, Dauraci de Senna. Sistema de previdência dos servidores municipais: sua organização e funcionamento. Revista de Previdência Social. v. 16, n. 136, p. 238-242, mar. 1992. FONTE(S): REDE-PRODASEN.
- OLIVEIRA, Dittmar Guenther de. Previdência social dupla aposentadoria. Revista Imposto Fiscal. v. 20, n. 217, p. 33-38, jan. 1969. FONTE(S): REDE-PRODASEN.
- OLIVEIRA, Dittmar Guenther de. Previdência social. Contribuição previdenciária dos empregadores. Revista Imposto Fiscal. v. 20, n. 218, p. 119-123, fev. 1969. FONTE(S): REDE-PRODASEN.
- OLIVEIRA, Dittmar Guenther de. Previdência social. Previdência social rural. Direitos dos trabalhadores rurais. Revista Imposto Fiscal. v. 20, n. 225, p. 651-652, set. 1969. FONTE(S): REDE-PRODASEN.
- OLIVEIRA, Dittmar Guenther de. Previdência social. Seguro de acidentes do trabalho. Revista Imposto Fiscal. v. 20, n. 224, p. 590-593, ago. 1969. FONTE(S): REDE-PRODASEN.
- OLIVEIRA, Dittmar Guenther de. Previdência social: auxílio doença. Revista Imposto Fiscal. v. 20, n. 220, p. 295-298, abr. 1969. FONTE(S): REDE-PRODASEN.
- OLIVEIRA, Francisco Barreto de. Desafio da seguridade social. Conjuntura Econômica. v. 46, n. 12, p. 54-56, dez. 1992. FONTES(S): REDE-PRODASEN.
- OLIVEIRA, Francisco E. B. de. Perspectivas econômico-financeiras da seguridade social após a nova Constituição. p. 245-271. il. FONTE(S): REDE-PRODASEN.
- OLIVEIRA, Francisco E. Barreto da, SILVA, José Diogo Cyrillo da. Contribuições previdenciárias: sua estrutura e evolução, in: LONGO, Carlos. Encargos sociais, uma visão alternativa. Rio de Janeiro: FGV, [s.d]. FONTE(S): FUNDAP-IESP.
- OLIVEIRA, Francisco Eduardo Barreto de, AZEVEDO, Maria Emilia R.M. de. Previdência social: diagnóstico e perspectivas. Revista de Administração Pública. v. 19, n. 1, p. 59-94, jan./mar. 1985. Resumo em inglês. Inclui quadros, tabelas e figuras. FONTE(S): REDE-PRODASEN/FGV-RJ.



- OLIVEIRA, Francisco Eduardo Barreto de. Reforma Previdenciária: avanço social ou ampliação de privilégios?. Revista de Administração Pública. Rio de Janeiro: v. 21, n. 4, p. 62-93, out./dez. 1987. FONTE(S): REDE-PRODASEN/FGV-RJ.
- OLIVEIRA, Francisco Eduardo Barreto de. Previdência e assistência social. Temas e Teses Andima. [S.l.]: n. 6, p. 27-83, 1986. FONTE(S): BNDES.
- OLIVEIRA, Jaime A. A crise da previdência e seu impacto sobre a Política de Saúde. Saúde em Debate. CEBES, n.13, 1982. FONTE(S): FIOCRUZ.
- OLIVEIRA, Jaime A. de Araújo. A crise da previdência e seu impacto sobre a política de saúde. Saúde em Debate. n. 13, p. 4-19, 1981. FONTE(S): REDE-PRODASEN.
- OLIVEIRA, Jaime A. Em Defesa do Prev-Saúde, Saúde em Debate, CEBES N.11, 1981. FONTE(S): FIOCRUZ.
- OLIVEIRA, Moacyr Velloso Cardoso de. Um pouco de história da previdência social: o Conselho Nacional do Trabalho e suas origens. Revista de Previdência Social. v. 12, n. 90, p. 269-272, maio 1988. FONTE(S): REDE-PRODASEN.
- OLIVEIRA, Moacyr Velloso Cardoso de. A dependência econômica na previdência social. Revista de Previdência Social. v. 15, n. 122, p. 3-4, jan. 1991. FONTE(S): REDE-PRODASEN.
- OLIVEIRA, Moacyr Velloso Cardoso de. A posição do MPAS perante a prevenção de acidentes do trabalho. Revista de Previdência Social. v. 12, n. 95, p. 605-609, out. 1986. FONTE(S): REDE-PRODASEN.
- OLIVEIRA, Moacyr Velloso Cardoso de. A Previdência social brasileira. Segurança & Desenvolvimento. v. 29, n. 180, p. 55-67, 1980. FONTE(S): REDE-PRODASEN.
- OLIVEIRA, Moacyr Velloso Cardoso de. A previdência social na futura constituição. Revista de Direito do Trabalho. v. 10, n. 58, p. 26-34, nov./dez. 1985. FONTE(S): REDE-PRODASEN.
- OLIVEIRA, Moacyr Velloso Cardoso de. A Previdência social na futura constituição. Revista de Orientação Trabalhista, v. 3, n. 25, p. 35-40, fev. 1986. Revista de Direito do Trabalho. v. 10, n. 58, p. 26-34, nov./dez. 1985. FONTE(S): REDE-PRODASEN.
- OLIVEIRA, Moacyr Velloso Cardoso de. A Seguridade Social na Nova Constituição Federal Brasileira. Revista de Previdência Social. v. 14, n. 112, p. 145-154, mar. 1990. FONTE(S): REDE-PRODASEN.
- OLIVEIRA, Moacyr Velloso Cardoso de. Aposentadoria sem desligamento do emprego. ITR Revistas Legislação do Trabalho e Previdência Social,

- v.45, n 8, p.531-534, maio 1981. FONTE(S): REDE-PRODASEN.
- OLIVEIRA, Moacyr Velloso Cardoso de. Aspectos históricos e sociais da previdência social. Revista de Previdência Social. v. 14, n. 115, p. 326-334, jun. 1990. FONTE(S); REDE-PRODASEN..
- OLIVEIRA, Moacyr Velloso Cardoso de. Direito da seguridade social numa nova Constituição. Revista de Direito do Trabalho. v. 11, n. 62, p. 42-51, jul./ago. 1986. FONTE(S): REDE-PRODASEN.
- OLIVEIRA, Moacyr Velloso Cardoso de. Direito previdenciário ou da seguridade social. LTR Revista Legislação do Trabalho e Previdência Social. v. 42, n. 4, p. 421-428, abr. 1978. FONTE(S): REDE-PRODASEN.
- OLIVEIRA, Moacyr Velloso Cardoso de. Influência da previdência social sobre o direito do trabalho. Revista de Direito do Trabalho. v. 10, n. 54, p. 58-61, mar./abr. 1985. Adaptado de tese apresentada em Congresso Ibero-Americano de Direito do Trabalho e Seguridade Social. FONTE(S): REDE-PRODASEN.
- OLIVEIRA, Moacyr Velloso Cardoso de. Política social e seguridade social. Segurança & Desenvolvimento. v. 30, n. 186, p. 17-25, 1981. FONTE(S): REDE-PRODASEN.
- OLIVEIRA, Moacyr Velloso Cardoso de. Privatização da previdência social. Revista de Previdência Social. v. 15, n. 123, p. 77-78, fev. 1991. FONTE(S): REDE-PRODASEN.
- OLIVEIRA, Moacyr Velloso Cardoso de. Reforma da previdência social mediante larga utilização de seguradoras? modernização? retrocesso inaceitável. Revista de previdência social. v. 16, n. 134, p. 22-24, jan. 1992. FONTE(S): REDE-PRODASEN.
- OLIVEIRA, Moacyr Velloso Cardoso de. Seguro social e os riscos cobertos. Revista do Tribunal Regional do Trabalho 8a. Região. v. 5, n. 9, p. 31-44, jul./dez. 1972. FONTE(S): REDE-PRODASEN.
- OLIVEIRA, Moacyr Velloso Cardoso de. Influência do Direito Previdenciário ou da Seguridade Social sobre o Direito do Trabalho. Revista de Previdência Social. v. 13, n. 102, p. 102-284, maio, 1989. FONTE(S): REDE-PRODASEN.
- OLIVEIRA, Renilda Almeida Marques de. Algumas considerações sobre o sistema nacional de previdência e assistência social. Revista de Administração Pública. v. 23, n. 2, p. 17-25, abr. 1989. FONTE(S): REDE-PRODASEN.
- OLIVEIRA, Tania Cristina de. A evolução histórica da previdência social rural no Brasil. Revista Brasileira de Saúde Ocupacional. a. 16, n. 64, p. 26-32, out./nov./dez. 1988. FONTE(S): MIN.SAÚDE-CD/CNPq/IBICT-DF.

- OLIVEIRA, Jaime A. Fraudes, Dividas, e Privatização. *Jornal do SINMED: Sindicato dos Médicos do Rio de Janeiro*. ago./set. 1981. FONTE(S): FIOCRUZ.
- OLIVEIRA, Jaime A. Interesses Sociais e Mecanismos de Representação: A Política de Saúde no Brasil Pós-64. In: Hamilton, Dalton Mario (Coord.) *Análise Institucional do Setor Saúde*. ENSP/FIOCRUZ/Secretaria de MS/Ciência e Tecnologia, 1983, mimeo. FONTE(S): FIOCRUZ.
- ORTIZ, Luís P. O perfil da mortalidade no BRASIL. (S. 1.): IPEA/ABEP, set. 1989. In: SEMINARIO SOBRE A UTILIZAÇÃO DO CONHECIMENTO DEMOGRAFICO NO PLANEJAMENTO. FONTE(S): MPS/CEPS.
- PACHECO, Iara Alves Cordeiro. Salário maternidade. *Revista de Previdência Social*. v. 14, n. 110, p. 10, jan. 1990. *Jurisprudencia Brasileira Trabalhista*. v. 31, p. 31, 1990. FONTE(S): REDE-PRODASEN.
- PAES, Renato C. Aposentados e pensionistas, a salvação nacional. *Revista de Previdência Social*. v. 13, n. 106, p. 560, set. 1989. FONTE(S): REDE-PRODASEN.
- PAIVA, Carlos. A face econômica do acidente de trabalho no Brasil. *Tendencias do Trabalho*. n. 4, p. 26-30, abr. 1986. FONTE(S): REDE-PRODASEN.
- PASSARINHO, Jarbas Gonçalves. O Ministério do Trabalho e a Previdência Social. *Boletim do Banco do Brasil*. v. 4, n. 3, p. 59-72, jul./set., 1969. FONTE(S): REDE-PRODASEN.
- PAULA, Eurípedes Clévis de. Apontamentos sobre a situação previdenciária do servidor público municipal face a nova legislação de previdência social urbana. *Revista de Direito do Trabalho*. v. 8, n. 41, p. 78-82, jan./fev. 1983. FONTE(S): REDE-PRODASEN.
- PAULA, Eurípedes Clévis de. Constituinte e a previdência social. *Revista de Direito do Trabalho*. v. 10, n. 57, p. 56-57, set./out. 1985. FONTE(S): REDE-PRODASEN.
- PAULA, Luiz Fernando Rodrigues. Estado e políticas sociais no Brasil. *Revista de Administração Pública*. Rio de Janeiro: v. 26, n. 4, p. 114-27, out./dez. 1992. FONTE(S): FGV-RJ.
- PAULON, Carlos Artur. A identificação do empregado aposentado. *LTr Revista Legislação do Trabalho e Previdência Social*. v. 46, n. 1, p. 52-54, jan. 1982. FONTE(S): REDE-PRODASEN.
- PELLEGRINI, Luiz Fernando Gama. A nova lei de seguridade social: aspectos polêmicos. *Revista dos Tribunais*, São Paulo: v. 80, n. 674, p. 262-264, dez. 1991. FONTE(S): REDE-PRODASEN.
- PELLEGRINI, Luiz Fernando Gama. Contribuição previdenciária: inadimplemento; responsabilidade criminal dos sócios, gerentes e

- diretores. *Revista de Previdência Social*. v. 15, n. 133, p. 762-764, dez. 1991. FONTE(S): REDE-PRODASEN.
- PELLEGRINI, Luiz Fernando Gama. INPS: Prescrição Quinquenal. Lei n. 6830/80: Jurisprudência do TFR. *LTR Revista Legislação do Trabalho e Previdência Social*. v. 45, n. 5, p. 546-548, maio, 1981. FONTE(S): REDE-PRODASEN.
- PEREIRA, Gildásio Lopes. Aposentadoria por tempo de serviço: esperança de vida e inatividade: elitismo? *Revista de Previdência Social*. v. 16, n. 145, p. 1081-1082, dez: 1992. FONTE(S): REDE-PRODASEN.
- PEREIRA, Gildásio Lopes. Regimes contributivos e assistência social plena. *Revista de Previdência Social*. v. 16, n. 144, p. 963-965, nov. 1992. FONTE(S): REDE-PRODASEN.
- PETROVICH, Enélio Lima. Direito e previdência. *Revista de Previdência Social*. v. 14, n. 113, p. 214-215, abr. 1990. FONTE(S): REDE-PRODASEN.
- PETROVICH, Enelio Lima. Direito Previdenciário: Sempre uma luta advocaticia. *Revista de Previdência Social*. v. 12, n. 89, p. 199-210, abr. 1988. FONTE(S): REDE-PRODASEN.
- PETROVICH, Enelio Lima. Portaria MTPS 3.063/92: Uma Medida Oportuna. *Revista de Previdência Social*. v. 16, n. 140, p. 553-554, jul. 1992. FONTES(S): REDE-PRODASEN.
- PICARELLI, Márcia Flávia Santini. Do seguro social a seguridade social: desafios e paradoxos. *Revista de Previdência Social*. v. 16, n. 145, p. 1091-1097, dez. 1992. FONTE(S): REDE-PRODASEN.
- PIFANO, Jorge. RODRIGUES, Francisco Carlos P. Rede de comunicação de dados da previdência social. *Boletim Scopus*. v. 4, n. 42, p. 5-8, dez. 1981. FONTE(S): REDE-PRODASEN.
- PITAS, José. Salário-maternidade: auto-aplicabilidade do art. 7., 18 *Revista de Previdência Social*. v. 13, n. 109, p. 738-739. dez. 1989. FONTE(S): REDE-PRODASEN.
- PONTES, Aloisio Lopes. Taxa de previdência social sobre óleos lubrificantes. *Revista Forense*. v. 132, n. 569/570, p. 590-593, nov./dez. 1950. FONTE(S): REDE-PRODASEN.
- PORTANOVA, Raul. Reajustamento de benefícios: atual. e a inconstitucionalidade. *Revista de Previdência Social*. v. 17, n. 146, p. 28-34, jan. 1993. FONTE(S): REDE-PRODASEN.
- PORTANOVA, Raul. A grande fraude da previdência. *Revista de Previdência Social*. v. 15, n. 128, p. 416-421, jul. 1991. FONTE(S): REDE-PRODASEN.
- PORTANOVA, Raul. Aposentadoria especial. *Revista de Previdência Social*.

- v. 17, n. 149. p. 269-270, abr. 1993. FONTE(S): REDE-PRODASEN.
- PORTANOVA, Raul. Aposentadoria proporcional por tempo de serviço para os contribuintes do sexo feminino. *Revista de Previdência Social*. v. 15, n. 123, p. 75-76, fev. 1991. FONTE(S): REDE-PRODASEN.
- PORTANOVA, Raul. As omissões da divina previdência. *Síntese Trabalhista*. v. 1, n. 10, p. 24-26, abr. 1990. *Revista de Previdência Social*. v. 14, n. 114, p. 301-320, maio 1990. FONTE(S): REDE-PRODASEN.
- PORTANOVA, Raul. Constituição: poder judiciário, plano de benefícios, execução de sentenças, desobediência civil e constitucional praticada pelo poder executivo (Previdência - INSS): certeza legislativa da execução imediata: desobediência a ordem judicial. *Síntese Trabalhista*. v. 3, n. 28, p. 31-38, out. 1991. FONTE(S): REDE-PRODASEN.
- PORTANOVA, Raul. Esposa, companheira, concorrência, exclusão, dependência econômica. *Revista de Previdência Social*. v. 12, n. 87, p. 74-77, fev. 1988. FONTE(S): REDE-PRODASEN.
- PORTANOVA, Raul. Índices de correção monetária na previdência social: Benefícios de Prestação continuada. *Revista de Previdência Social*. v. 15, n. 124, p. 149-158, mar. 1991. FONTE(S): REDE-PRODASEN.
- PORTANOVA, Raul. Previdência social: plano de benefícios, inconstitucionalidades, demonstração numérica da agressão a Lei Maior. *Revista de Previdência Social*. v. 16, n. 145, p. 1085-1088, dez. 1992. FONTE(S): REDE-PRODASEN.
- PORTANOVA, Raul. Previdência : as 'aves' que aqui gorjeiam... *Revista de Previdência Social*. v. 15, n. 125, p. 199-201, abr. 1991. FONTE(S): REDE-PRODASEN
- PORTANOVA, Raul. Previdência : caso de polícia. *Revista de Previdência Social*. v. 14, n. 110, p. 19, jan. 1990. FONTE(S): REDE-PRODASEN.
- PORTANOVA, Raul. Previdência: a fala da falência. *Revista de Previdência Social*. v. 16, n. 137, p. 296, abr. 1992. FONTE(S): REDE-PRODASEN.
- PORTANOVA, Raul. Previdência: a ótica não é social. *Revista de Previdência Social*. v. 17, n. 147, p. 104, fev. 1993. FONTE(S): REDE-PRODASEN.
- PORTANOVA, Raul. Previdência: a verdade do plano de benefícios. *Síntese Trabalhista*. v. 1, n. 9, p. 18-21, mar. 1990. *Revista de Previdência Social*. v. 14, n. 112, p. 135, mar. 1990. FONTE(S): REDE-PRODASEN.
- PORTANOVA, Raul. Previdência: aposentadoria post mortem. *Revista de Previdência Social*. v. 15, n. 129, p. 471-472, ago. 1991. FONTE(S): REDE-PRODASEN.
- PORTANOVA, Raul. Previdência: desafio a constituição. *Revista de*

- Previdência Social. v. 13, n. 103, p. 356-357, jun. 1989. FONTE(S): REDE-PRODASEN.
- PORTANOVA, Raul. Previdência: desobediência constitucional. *Síntese Trabalhista*. v. 2, n. 14, p. 15-17, ago. 1990. *Revista de Previdência Social*. v. 14, n. 118, p. 515-516, set. 1991. FONTE(S): REDE-PRODASEN.
- PORTANOVA, Raul. Reajustamento de benefícios e suas distorções. *Revista de Previdência Social*. v. 16, n. 140, p. 545-546, jul. 1992. FONTES(S): REDE-PRODASEN.
- PORTANOVA, Raul. *Seguridade Social : Aspectos Políticos e Jurídicos. Síntese Trabalhista*. v. 2, n. 16, p. 19-27, nov. 1990. *Revista de Previdência Social*. v. 14, n. 12, p. 661-667, nov. 1990. FONTE(S): REDE-PRODASEN.
- PORTOCARRERO, Hélio. Pela defesa dos fundos de pensão. *Revista de Previdência Social*. v. 16, n. 143, p. 865-866, out. 1992. FONTE(S): REDE-PRODASEN.
- PORTUGAL, Flávio Jahrmann. A natureza jurídica da previdência privada. *Revista de Previdência Social*. v. 14, n. 118, p. 517-518, set. 1990. FONTE(S) REDE-PRODASEN/FUNENSEG.
- PORTUGAL, Flávio Johrmann. *Previdência complementar no Brasil. Cadernos de Seguro*. Rio de Janeiro, v.11, n. 64, p.9-12, out./nov. 1992. FONTE(S): FUNENSEG.
- POSSAS, C. A. Avaliação da situação atual do sistema de informações sobre doenças e acidentes do no âmbito da previdência social brasileira para sua reformulação. *Revista Brasileira de Saúde Ocupacional*. a. 15, n.(60), p. 43, out./dez./1987. FONTE(S): CNPq/IBICT-DF.
- POSSAS, Cristina albuquerque. Avaliação da situação atual do sistema de informação sobre doenças e acidentes do trabalho no âmbito da previdência social brasileira e propostas para a sua reformulação. *Revista Brasileira de Saúde Ocupacional*. v. 15, n. 60, p. 43-67, out./dez. 1987. FONTE(S): REDE-PRODASEN.
- POSSAS, Cristina de Albuquerque, TRAPE Angelo Zanaga. Saúde e trabalho no campo: da questão agrária a política previdenciária. *Cadernos do Internato Rural*. 2. v. n. 1/2 13-19 p. jan/jun. 1983. FONTE(S): MIN. SAÚDE-CD.
- POVOAS, Manuel Sebastiao S. O movimento previdenciário empresarial e os planos coletivos (parte II). *Cadernos de Seguro*. Rio de Janeiro, v.6, n.37, p.27-32, nov./dez. 1987. FONTE(S): FUNENSEG.
- POVOAS, Manuel Sebastiao S. O movimento previdenciário empresarial e os planos coletivos (parte final). *Cadernos de Seguro*. Rio de Janeiro, v.7, n.38, p.8-14, jan./fev. 1988. FONTE(S): FUNENSEG.

- POVOAS, Manuel Sebastiao S. Previdência privada: conceituação, quadro institucional, importância social e mercado. *Cadernos de Seguro*. Rio de Janeiro, v.3, n.16, p.15-24, mai/jun. 1984. FONTE(S): FUNENSEG.
- PRADO, Roberto Barretto. Previdência social e contrato de trabalho. *LTr Revista Legislação do Trabalho*. v.37, p. 319-327, abr. 1973. FONTE(S): REDE-PRODASEN.
- PRATA, Lizete Emilia, Benefícios previdenciários: a questão do idoso. *Previdência em Dados*. Rio de Janeiro: v. 6, n. 1, p. 5-20, jan./mar. 1991. (Estudos). FONTE(S): MPS/DATAPREV.
- PRETA, Horácio Cata. Previdência privada: essa desconhecida. *Cadernos de Seguro*. Rio de Janeiro, v.6, n. 33, p.24-26, mar./abr. 1987. FONTE(S): FUNENSEG.
- PREVIDENCIA Privada: importante função social. *Exame*. n. 215, p. 53-54, dez. 1980. FONTE(S): REDE-PRODASEN.
- PREVIDENCIA privada: uma alternativa para aumentar o nível de rendimentos na aposentadoria. *Planejamento & Desenvolvimento*. v. 5, n. 59, p. 20-25, abr. 1978. FONTE(S): REDE-PRODASEN.
- PREVIDENCIA Social, benefícios e regulamentação. *Comércio & Mercados*. v. 13, n. 138, p. 36/39, fev. 1979. FONTE(S): REDE-PRODASEN.
- PREVIDENCIA social, uma coisa só. *Comércio & Mercados*. v.. 12, n. 131, p. 34-37, jul. 1978. FONTE(S): REDE-PRODASEN.
- PREVIDENCIA social: maior assistência ao homem do campo. *Planejamento e Desenvolvimento*. v. 6, n. 71, p. 60-63, abr. 1979. FONTE(S): REDE-PRODASEN.
- PREVIDENCIA SOCIAL: o que vai melhorar com o projeto que institui a reforma administrativa. *Planejamento & Desenvolvimento*. v. 5, n. 52, p. 12-17, set. 1977. FONTE(S): REDE-PRODASEN.
- PREVIDENCIA Social: referência documentária e bibliográfica. *Jus Documentação*. v. 8, n. 7, p. 47-97, jul. 1955. FONTE(S): REDE-PRODASEN.
- PREVIDENCIA Social: referência legislativa. *Jus Documentação*. v. 8, n. 6, p. 29-78, jun. 1955. FONTE(S): REDE-PRODASEN.
- PUJOL, Eliseu Alvares. Previdência privada fechada. *Revista de Previdência Social*. v. 14, n. 120 p. 668-670, nov. 1990. FONTE(S): REDE-PRODASEN.
- QUERCIA, Orestes. As deficiências da previdência social e a responsabilidade do governo. *Saúde em debates*. Sao Paulo: n. 1, p. 67-73, out./dez. 1976. FONTE(S): UERJ-IMS.

- REFER e Aposentadoria Integral para todos os Ferroviários. RAE: Revista da Associação de Engenheiros da EFCEB. v. 19, n. 132, p. 8, jul./set. 1976. FONTE(S): REDE-PRODASEN.
- REIS, Antonio Carlos Nogueira. Contribuição para o FUNRURAL: decadência e prescrição. Revista de Direito Tributário. v. 2, n. 3, p. 229-235, jan./mar. 1978. FONTE(S): REDE-PRODASEN.
- REIS, Elcio. Contribuição previdenciária rural: FUNRURAL, sua inconstitucionalidade. Revista Jurídica Lemi. v. 10, n. 110, p. 19-30, jan. 1977. FONTE(S): REDE-PRODASEN.
- REIS, Ernesto José Pereira dos. Inconstitucionalidade das contribuições a previdência social por aposentados e pensionistas. Revista Trimestral de Jurisprudência dos Estados. v. 7, n. 24, p. 25-36, jul./set. 1983. FONTE(S): REDE-PRODASEN.
- REIS, Maria Lúcia. Estabilidade provisória da gestante, salário-maternidade e rescisão contratual. ITR Revista Legislação do Trabalho e Previdência Social. v. 43, n. 12, p. 1515-1518, dez. 1979. FONTE(S): REDE-PRODASEN.
- RENAULT, Maria Luiza Drummond. Desbiologização da maternidade e a proteção constitucional. Revista de Previdência Social. v. 15, n. 122, p. 11-15, jan. 1991. FONTE(S): REDE-PRODASEN.
- RESENDE, Maria Wilma de A. S. A assistência médica prestada pela empresa aos seus empregados integra o salário de contribuição. Revista de Previdência Social. v. 16, n. 145, p. 1083-1084, dez. 1992. FONTE(S): REDE-PRODASEN.
- REZENDE, Alaor Satuf. Licença maternidade: 84 ou 120 dias? Revista de Previdência Social. v. 13, n. 108, p. 664-668, nov. 1989. FONTE(S): REDE-PRODASEN.
- RIBEIRO, Arthur Ferraz. Efeitos da aposentadoria e novo contrato de trabalho. Adcoas Informações Jurídicas e Empresariais: Legislativo. n. 22, p. 659-660, ago. 1990. FONTE(S): REDE-PRODASEN.
- RIGOLIN, Ivan Barbosa. Lei orgânica da seguridade social: interferência nas habilitações. Boletim de Licitações e Contratos. v. 5, n. 2, p. 49-51, fev. 1992. FONTE(S): REDE-PRODASEN.
- RIGOLIN, Ivan Barbosa. Prefeito e previdência social. Revista de Direito Público. v. 19, n. 77, p. 178-180, jan./mar. 1986. FONTE(S): REDE-PRODASEN.
- RIGOLIN, Ivan Barbosa. Quitação com FGTS e seguridade social nas licitações. Boletim de Licitações e Contratos. v. 5, n. 12, p. 467-469, dez. 1992. FONTE(S): REDE-PRODASEN.



- RIGUEIRA, Heitor C. B. A justiça distributiva e os múltiplos tratamentos previdenciários. *Previdência em Dados*. Rio de Janeiro: v. 5, n. 4, p. 13-14, out./dez. 1990. FONTE(S): MPS/DATAPREV.
- RODRIGUES, Alberto Almada. A natureza do saldo atuarial nos regimes de financiamento da previdência privada fechada, distinção entre o resultado contábil e o atuarial. *RBC Revista Brasileira de Contabilidade*. v. 12, n. 41, p. 8-12, abr./jun. 1982. FONTE(S): REDE-PRODASEN.
- RODRIGUES, Alberto Almada. As demonstrações atuárias na previdência complementar do seguro social. *Revista Brasileira de Contabilidade*. v. 15, n. 55, 12-19, out./dez. 1985. FONTE(S): REDE-PRODASEN.
- RODRIGUES, Alberto Almada. O financiamento da captação dos novos negócios nas seguradoras comerciais e entidades de previdência privada. *RBC Revista Brasileira de Contabilidade*. v. 11, n. 38, p. 8-13, jul./set. 1981. FONTE(S): REDE-PRODASEN.
- RODRIGUES, Joao Custódio. Advocacia e previdência social. *Revista da Procuradoria Geral do Estado de Sao Paulo*. n. 9, p. 57-72, dez. 1976. FONTE(S): REDE-PRODASEN.
- ROMITA, Arion Sayao. Aposentadoria do empregado, efeitos sobre o contrato de trabalho: complementação da aposentadoria a cargo de entidade fechada de previdência privada. *ITR Revista Legislação do Trabalho e Previdência Social*. v. 57, n. 4, p. 417-428, abr. 1993. FONTE(S): REDE-PRODASEN.
- ROSA, Aures. Previdência social: a inconstitucionalidade de lei n. 7.787, contribuição especial. *Síntese Trabalhista*. v. 2, n. 21, p. 24-26, mar. 1991. FONTE(S): REDE-PRODASEN.
- ROSSI, José Arnaldo. A reforma da previdência social. *Revista de Previdência Social*. v. 15, n. 133, p. 771-774, dez. 1991. FONTE(S): REDE-PRODASEN.
- RUPRECHT, Alfredo J. Infortúnios profissionais: acidentes e doenças do trabalho. *Revista de Previdência Social*. v. 14, n. 114, p. 264-272, maio. 1990. FONTE(S): REDE-PRODASEN.
- RUPRECHT, Alfredo J. Sociologia da Seguridade Social. *Revista de Previdência Social*. v. 16, n. 143, p. 877-885, out. 1992. FONTE(S): REDE-PRODASEN.
- RUSSOMANO, Mozart Victor. A Consolidação Periódica das Leis da Previdência Social. *Revista Forense*. v. 256, n. 880/882, p. 147-150, out./dez. 1976. FONTE(S): REDE-PRODASEN.

- SA, Vera de, FRAGELLI, Beatriz. A saúde vai muito mal. Isto é Senhor. n. 1.038. p. 44-50. ago. 1989. il. FONTE(S): REDE-PRODASEN.
- SAAD, Eduardo Gabriel. O acidente do trabalho, o benefício previdenciário e a indenização de direito comum. LTr Revista Legislação do Trabalho e Previdência Social. v. 47, n. 8, p. 905-911, ago. 1983. FONTE(S): REDE-PRODASEN.
- SAAD, Ricardo Nacim. Previdência social: obrigações que dela decorrem para os tomadores de serviços prestados por autônomos e avulsos. Decreto-Lei n. 959/69, exigências do INPS. Algumas considerações. LTr Revista Legislação do Trabalho. v. 36, p. 771-776, out. 1972. FONTE(S): REDE-PRODASEN.
- SAAD, Teresinha Lorena Pohlmann. Valor dos benefícios, aposentadoria por tempo de serviço, acidentes do trabalho, outras questões: a exigência do cumprimento do período de carência nos casos de atividades concomitantes. Revista de Previdência Social. v. 14, n. 116, p. 393-396, jul. 1990. FONTE(S): REDE-PRODASEN.
- SAAD, Teresinha Lorena Pohlmann. Lindolfo Collor e a previdência social. Revista de Previdência Social. v. 15, n. 131, p. 643-647, out. 1991. FONTE(S): REDE-PRODASEN.
- SAAD, Teresinha Lorena Pohlmann. O conceito de pessoal de área médica na nova lei de acidentes do trabalho. LTr Revista Legislação do Trabalho e Previdência Social. v. 44, n. 8, p. 971-976, ago. 1980. FONTE(S): REDE-PRODASEN.
- SAAD, Teresinha Lorena Pohlmann. Responsabilidade civil nos acidentes do trabalho à luz da nova Constituição. Revista de Previdência Social. v. 13, n. 105, p. 471-473, ago. 1989. FONTE(S): REDE-PRODASEN.
- SAGARDOY, Juan A. A organização democrática da previdência social: conferência. LTr Revista Legislação do Trabalho e Previdência Social. v. 42, n. 3, p. 287-295, mar. 1978. FONTE(S): REDE-PRODASEN.
- SALOMAO, José. Auditoria da previdência social. RBC Revista Brasileira de Contabilidade. v. 9, n. 29, p. 74-77, abr./jun. 1979. FONTE(S): REDE-PRODASEN.
- SALVADOR, Antonio Raphael Silva. A via administrativa da previdência social e sua obrigatoriedade. Justitia. v. 36, n. 86, p. 47-52, jul./set. 1974. Revista do Ministério Público do Estado do Rio Grande do Sul, Nova Fase. n. 4, p. 29-36, jul./set. 1974. FONTE(S): REDE-PRODASEN.
- SAMPAIO, Eliana Marinho. A dança dos números do INSS. Revista de Previdência Social. v. 16, n. 139, p. 471-472, jun. 1992. FONTE(S): REDE-PRODASEN.
- SAMPAIO, Péricles. O trabalhador rural: integração no sistema geral da

- previdência social. *LTr Revista Legislação do Trabalho*. v. 40, n. 1, p. 7-9, jan. 1976. FONTE(S): REDE-PRODASEN.
- SAMPAIO, Ricardo. O rurícola boia fria e empregado: não há autonomia, nem vazio legal. *LTr Revista Legislação do Trabalho e Previdência Social*. v. 48, n. 11, p. 1304-1306, nov. 1984. FONTE(S): REDE-PRODASEN.
- SANTOS FILHO, José dos Reis, MELLO, Maria Tereza Leopardi. Da Omissão da Legislação as Práticas de Fabricação de "Verdades": Notas de Denúncia Sobre a Previdência Social Rural. *Perspectivas*. n. 8, p. 75-83, 1985. FONTE(S): REDE-PRODASEN.
- SANTOS, Crisbete Vieira et al. Integralização do tempo de contribuição à EPPP: uma proposta atuarial. *Revista de Previdência Social*. v. 15, n. 123, p. 81-82, fev. 1991. FONTE(S): REDE-PRODASEN.
- SANTOS, Crisbete Vieira et al. Reflexos da política de previdência social no equilíbrio das ETPP'S. *Revista de Previdência Social*. v. 13, n. 99, p. 83-84, fev. 1989. FONTE(S): REDE-PRODASEN.
- SANTOS, Narcisa Maria Gonçalves dos. CAMINHA, João Pedro. Aposentadoria por tempo de serviço: desmistificação de sua inviabilidade. *Revista de Previdência Social*. v. 15, n. 130, p. 533-538, set. 1991. FONTE(S): REDE-PRODASEN/MPS.
- SANTOS, Reinaldo. Previdência social: algumas normas legais e seus novos rumos. *LTr Revista Legislação do Trabalho*. v. 41, n. 1, p. 9-15, jan. 1977. FONTE(S): REDE-PRODASEN.
- SANTOS, Roberto Araújo de Oliveira. Aposentadoria de magistrados trabalhistas vitalícios após a Constituição de 1988: aplicabilidade do art. 184 do estatuto dos funcionários. *LTr Legislação do Trabalho e Previdência Social*. v. 55, n. 3, p. 275-280, mar. 1991. FONTE(S): REDE-PRODASEN.
- SANTOS, Saulo Emídio dos. Direito do trabalho rural. *LTr Revista Legislação do Trabalho e Previdência Social*. v. 51, n. 4, p. 400-406, abr. 1987. FONTE(S): REDE-PRODASEN.
- SARAIVA FILHO, Oswaldo Othon de Pontes. Município: débitos, seguridade social, recursos, fundos de participação, retenção, mandado de segurança. *Boletim de Direito Municipal*. v. 8, n. 10, p. 569-574, out. 1992. FONTE(S): REDE-PRODASEN.
- SARAIVA, Oscar. A concepção atual da seguridade social e sua repercussão na teoria geral do direito. *Revista de Direito da Procuradoria Geral da Prefeitura do Distrito Federal*. n. 8, p. 60-68, 1958. FONTE(S): REDE-PRODASEN.
- SAVI, Faukecefres. A problemática previdenciária e a alienação dos sindicatos laborais. *Revista de Previdência Social*. v. 13, n. 107, p. 605-606. FONTE(S): REDE-PRODASEN.

- SCAFF, Fernando Facury. Direito adquirido e a contribuição previdenciária dos aposentados. *Revista de Direito Civil, Imobiliário, Agrário e Empresarial*. v. 11, n. 39, p. 154-163, mar. 1987. FONTE(S): BNDDES.
- SCAFF, Fernando Facury. A lei aplicável a prescrição das contribuições previdenciárias. *A Revista de Direito Civil, Imobiliário, Agrário e Empresarial*. v. 10, n. 38, p. 158-178, dez. 1986. FONTE(S): BNDDES.
- SEBATIER, Renee. The global costs of AIDS. *Custo: previdência social: previsao, ano 2000: aids*. a. 21, n. (6), p. 19-21, nov./dez./1987. FONTE(S): CNPq/IBICT-DF.
- SEGURIDADE social na nova Constituição (V). *Informe de Conjuntura*. Brasília: MPAS/SEE, a. 2, n. 02, p. 2-7, fev. 1990. FONTE(S): MPS.
- SERAPHIM, Antônio Carlos, SERAPHIM, Vania M. Marinho. Reajustamento dos benefícios anteriores à constituição. *Revista de Previdência Social*. v. 13, n. 105, p. 497-498, ago. 1989. FONTE(S): REDE-PRODASEN.
- SERRA, José. Privatização da previdência: mito e realidade. *Revista de Previdência Social*. v. 16, n. 140, p. 551-552, jul. 1992. FONTE(S): REDE-PRODASEN.
- SEVERIANO, Lauro Maciel. Aposentadoria e extinção do contrato de trabalho. *LTr Legislação do Trabalho e Previdência Social*. v. 45, n. 9, p. 1050-1054, set. 1981. FONTE(S): REDE-PRODASEN
- SEVERIANO. Lauro Maciel. Os Direitos do Contribuinte em Dobro Perante a Previdência Social. *LTr Revista Legislação do Trabalho e Previdência Social*. v. 44, n. 2, p. 152-154, fev. 1980. FONTE(S): REDE-PRODASEN.
- SILVA JUNIOR, Olison dos Reis. A reabilitação incompleta. *Revista de Previdência Social*. v. 16, n. 140, p. 555-557, jul. 1992. FONTE(S): REDE-PRODASEN.
- SILVA, Fernando A. Razezende da, MAHAR, Dennis. A questão da previdência social e da saúde. *Planejamento e Desenvolvimento*. v. 4, n. 46, p. 60-65 mar. 1977. FONTE(S): REDE-PRODASEN.
- SILVA, Jorge Medeiros da. Crimes contra a previdência social. *Justitia*. v. 3, n. 11, p. 17-24, set. 1979. *Revista Trimestral de Jurisprudência dos Estados*. v. 3, n. 11, p. 17-24, set. 1979. FONTE(S): REDE-PRODASEN.
- SILVA, José Afonso da. Natureza jurídica das contribuições de previdência social. *LTr Revista Legislação do Trabalho e Previdência Social*. v. 43, n. 3, p. 304-310, mar. 1979. FONTE(S): REDE-PRODASEN.
- SILVA, José Manoel da. Taxa de Previdência social. *Revista dos Tribunais*. São Paulo, v. 46, n. 256, p. 28-36, fev. 1957. FONTE(S): REDE-PRODASEN.

- SILVA, Luiz Gonzaga do Nascimento e. A previdencia social e o novo papel do estado: conferencia. LTR Revista Legislaçao do Trabalho e Previdencia Social. v. 43, n. 1, p. 7-10, jan. 1979. FONTE(S): REDE-PRODASEN.
- SILVA, Luiz Gonzaga do Nascimento e. A previdencia social na sociedade democratica. LTR Revista Legislaçao do Trabalho e Previdencia Social. v. 42, n. 7, p. 825-830, jul. 1978. FONTE(S): REDE-PRODASEN.
- SILVA, Luiz Gonzaga do Nascimento e. Autonomia do direito previdenciario: conferencia. LTR Revista Legislaçao do Trabalho e Previdencia Social. v. 43, n. 3, p. 299-303, mar. 1979. FONTE(S): REDE-PRODASEN.
- SILVA, Luiz Gonzaga do Nascimento e. Politica de previdencia e assistencia social. Seguranca & Desenvolvimento. v. 14, n. 160, p. 147-149, 1975. FONTE(S): REDE-PRODASEN.
- SILVA, Luiz Gonzaga do Nascimento e. Politica nacional de previdencia social. Seguranca & Desenvolvimento. v. 23, n. 157, p. 151-161, 1974. FONTE(S): REDE-PRODASEN.
- SILVA, Luiz Gonzaga do Nascimento e. Proteçao social ao idoso. LTR Revista Legislaçao do Trabalho e Previdencia Social. v. 42, n. 9, p. 1075-1079, set. 1978. FONTE(S): REDE-PRODASEN.
- SILVA, Pedro Luiz Barros, MEDICI, André Cezar. Seguridade social - velhos problemas, novos desafios. Revista de Administraçao Pública. Rio de Janeiro: v. 25, n. 4, p. 69-134, out./dez. 1991. FONTE(S): FGV-EBAP.
- SILVA, Pedro Luiz Barros, MEDICI, André Cezar. Seguridade social: velhos problemas, novos desafios. Revista de Administraçao Pública. v. 25, n. 4. p. 69-134, out./dez. 1991. FONTE(S): REDE-PRODASEN.
- SILVEIRA, Amaury Soares. A irreversibilidade da previdencia privada. Cadernos de Seguro. Rio de Janeiro, v.4, n.23, p.7-8, jul./ago., 1985. FONTE(S): FUNENSEG.
- SILVEIRA, Raul de Sousa. Experiencia brasileira em previdencia privada. In: SIMPOSIO NACIONAL DA PREVIDENCIA PRIVADA, 1974, Sao Paulo. Anais... Sao Paulo: Atlas, a974. 209 p. p.67-101. FONTE(S): FUNENSEG.
- SIMM, Zeno. A questao da contribuicao a seguridade social nas açoes trabalhistas. Revista do Tribunal Superior do Trabalho. v. 61, p. 108-111, 1992. FONTE(S): REDE-PRODASEN.
- SIMM, Zeno. Acidente 'In Itinere' e Suicidio: novos aspectos. Revista de Previdencia Social. v. 14, n. 118, p. 526-528, set. 1990. FONTE(S): REDE-PRODASEN.

- SIMM, Zeno. Complementação de aposentadoria e (IN) competência da justiça do trabalho. *Revista de Previdência Social*. v. 13, n. 98, p. 19-22, jan. 1989. FONTE(S): REDE-PRODASEN.
- SIMM, Zeno. Previdência social, principais benefícios. *Vox Juris Trabalhistas*. n. 57, p. 7-9, set. 1976. FONTE(S): REDE-PRODASEN.
- SIMONSEN, Mário Henrique. Bases para a reforma tributária e a reestruturação da previdência. In: Velloso, João Paulo dos Reis (Coord.). *Combate à inflação e reforma fiscal*. Rio de Janeiro: José Olympio, 1992. p. 5-16. FONTE(S): IPEA.
- SOARES, Aldo Asevedo. Previdência social rural. *Revista de Direito da Procuradoria Geral do Estado de Goiás*. v. 18, n. 17, p. 145-167, 1983. FONTE(S): REDE-PRODASEN/MIN.AGRIC.-CDI.
- SOARES, Luiz Eduardo. Vendendo saúde o INPS e a seguridade social no Brasil, I/II. *Saúde em Debate*. São Paulo: v. 1, n. 1/2, p. 37-45, 59-66. jan./mar./1977, out./dez. 1976.
- SODERO, Fernando Pereira. Previdência rural: para quem? Que benefícios. *Dirigente Rural*. v. 11, n. 11/12, p. 65-66, set./out. 1972. FONTE(S): REDE-PRODASEN.
- SOLANO SOBRINHO, Genésio Vivanco. Acidentes do trabalho: benefícios previdenciários é dever de reparar o dano causado. A responsabilidade civil do empregador. *ITR Revista Legislação do Trabalho e Previdência Social*. v. 48, n. 11, p. 1299-1303, nov. 1984. *Revista de Direito do Trabalho*. v. 9, n. 52, p. 51-58, nov./dez. 1984. FONTE(S): REDE-PRODASEN.
- SOUSA, Rubens Gomes de. A Previdência social e os municípios. *Revista de Direito Público*. v. 6, n. 24, p. 215-269. abr./jun. 1973. FONTE(S): REDE-PRODASEN.
- SOUTO MAIOR, Jorge Luiz. Previdência social : publica ou privada?. *Revista de Previdência Social*. v. 4, n. 42, p. 25-28, dez. 1992. FONTE(S): REDE-PRODASEN.
- SOUZA, Altair Fontoura de. IAPAS: Instituto de Administração Financeira da Previdência e Assistência Social. *Revista de Direito Civil, Imobiliário, Agrário e Empresarial*. v. 3, n. 9, p. 203-221, set. 1979. FONTE(S): BNDDES.
- SOUZA, Neomésio José de. Os dependentes na previdência social. *Jornal Trabalhista*. v. 8, n. 366, p. 1043-1039, set. 1991. FONTE(S): REDE-PRODASEN.
- SOUZA, Rubens Gomes de. A previdência social e os municípios. *Revista de Direito Administrativo*. n. 115, p. 41-126, jan./mar. 1974. FONTE(S): REDE-PRODASEN.

- SOUZA, Sully Alves de. A previdência social nos tribunais. *Notícia do Direito Brasileiro*. p. 111-124, 1977. FONTE(S): REDE-PRODASEN.
- SOUZA, Sully Alves de. O contencioso da previdência social. *Itr Revista Legislação do Trabalho*. v. 40, n. 5, p. 543-545, maio 1976. FONTE(S): REDE-PRODASEN.
- SOUZA, Valéria de. A assistência médico-hospitalar do sistema previdenciário brasileiro através de serviços contratados, In: *Revista de Administração Pública*. Rio de Janeiro: 1982. FONTE(S): UNICAMP-NEPP.
- STEPHANES, Reinhold. Política social e previdência social no Brasil: conferência. *Segurança & Desenvolvimento*. v. 26, n. 169, p. 97-113, 1977. FONTE(S): REDE-PRODASEN.
- STEPHANES, Reinhold. Previdência social viável. A questão é só de gerenciamento. *Digesto Econômico*. v. 41, n. 307, p. 89-113, jul./ago. 1984. FONTE(S): REDE-PRODASEN.,
- STRECK, Lenio Luiz. Alguns aspectos da Lei que trata de benefícios da previdência social e o papel do Ministério Público. *Revista do Ministério Público do Estado do Rio Grande do Sul Nova Fase*. v. 1, n. 28, p. 201-206, 1992. FONTE(S): REDE-PRODASEN.
- TAGLIALEGNA, Aldon. Comprovação do cumprimento das obrigações trabalhistas, pelo empregador rural: art. 233 da C. F/88 e art. 10. par. 3 das disposições constitucionais transitórias. *Itr Revista Legislação do Trabalho e Previdência Social*. v. 53, n. 6, p. 659-666, jun. 1989. FONTE(S): REDE-PRODASEN.
- TEIXEIRA, Aloisio. O conceito de seguridade e a Constituição Brasileira de 1988. *Revista de Previdência Social*. v. 16, n. 138, p. 387-391, maio. 1992. FONTE(S): REDE-PRODASEN.
- TEIXEIRA, Aloisio. O público e o privado nos modelos previdenciários. *Revista de Previdência Social*. v. 16, n. 135, p. 115-118, fev. 1992. FONTE(S): REDE-PRODASEN.
- TEIXEIRA, Carmem F. et al. Para uma análise da conjuntura política em saúde. *Saúde em Debate*. Sao Paulo: n.9, p.4-10, jan./mar., 1980. FONTE(S): UERJ.
- TEIXEIRA, Sonia M. Fleury. Em defesa da seguridade. *Saúde em Debate*. Londrina: n. 26, p. 33-36, set., 1989. FONTE(S): UERJ-IMS.
- TEIXEIRA, Sonia Maria Fleury. Assistência Médica previdenciária: evolução e crise de uma política social. *Saúde em Debate*. n. 9, p. 21-36, jan./mar. 1980. FONTE(S): REDE-PRODASEN.
- TEIXEIRA, Sonia Maria Fleury. Evolução e crise de uma política social. *Saúde em Debate*. Sao Paulo: n. 9, p. 21-36, jan./mar. 1980. FONTE(S):

UERJ-IMS

- TEIXEIRA, Sonia Maria Fleury. Previdência versus assistência na política social brasileira. Dados. v. 27, n. 3, p. 321-345, dez. 1984. FONTE(S): REDE-PRODASEN.
- TEIXEIRA, Sonia Maria Fleury. Previdência versus assistência na política social brasileira. Dados: Revista de Ciências Sociais. Rio de Janeiro: v. 27, n. 3, p. 321-345, 1984. FONTE(S): REDE-PRODASEN/UERJ-IMS.
- TENÓRIO, Igor. Previdência rural e trabalhador rural. Revista de Direito Agrário. v. 9, n. 7, p. 33-37, jan./jun. 1982. FONTE(S): REDE-PRODASEN.
- THIAGO, Mário Lange de S. Constituição e previdência estadual: reflexões. Revista de Previdência Social. v. 14, n. 110, p. 7, jan. 1990. FONTE(S): REDE-PRODASEN.
- TILBERY, Henry. A pretensão do INSS a cobrança da contribuição das empresas: destinadas a previdência social: sobre remunerações pagas aos empregadores e autônomos. Repertório IOB Jurisprudência: Tributário e Constitucional. n. 20, p. 374, 2. quin. out. 1991. FONTE(S): REDE-PRODASEN.
- TORRES, Joao Camillo de Oliveira. Previdência social: base do sistema brasileiro de proteção social. Revista Brasileira de Estudos Políticos. n. 35, p. 29-40, jan. 1973. FONTE(S): REDE-PRODASEN.
- UNDURRAGA, Eduardo V. A administração dos sistemas privados de segurança social. Previdência em Dados. Rio de Janeiro: v. 2, n. 2, p. 25-36, abr./jun. 1987. REDE-PRODASEN.
- VALDES RODRIGUES, Alfredo. Algumas reflexões sobre a gestão privada de seguridade social no Chile. Revista de Direito do Trabalho. n. 79, p. 33-35, set. 1992. FONTE(S): REDE-PRODASEN
- VALLE, Marcio Ribeiro do. Previdência social: Lei n. 8.620/93, incidências no processo do trabalho. Revista de previdência social. v. 17, n. 148, p. 185-188, mar. 1993. FONTE(S): REDE-PRODASEN.
- VARES, Paulino de Vargas. Previdência social: sua história. Revista Jurídica. n. 72, p. 25-27, out./dez. 1965. FONTE(S): REDE-PRODASEN.
- VARIANI, Edyr Sérgio. Dos direitos sociais no processo da constituição, comparados com a legislação vigente. Revista Jurídica. Porto Alegre: v. 35, n. 127, p. 34-45, maio 1988. Variação do Título: Dos direitos sociais no projeto da constituição, comparados com a legislação vigente. FONTE(S): REDE-PRODASEN.
- VAZ, Floriano Correa. A previdência social (introdução ao estudo da aposentadoria). Revista de Direito do Trabalho. v. 1, n. 2, p. 23-32, abr./jun. 1976. FONTE(S): REDE-PRODASEN.



- VELLOSO, Luiz Assumpção Paranhos. Participação das classes na gestão da previdência social. *Revista de Previdência Social*. v. 14, n. 120, p. 646-648, nov. 1990. FONTE(S): REDE-PRODASEN.
- VELLOSO, Luiz Assumpção Paranhos. Quinze anos de legislação da previdência social. *LTr Revista Legislação do Trabalho*. v. 39, p. 1101-1103, out. 1975. FONTE(S): REDE-PRODASEN.
- VELLOSO, Luiz Assumpção Paranhos. Reajustamento de benefício. *Revista de Previdência Social*. v. 13, n. 106, p. 543. set. 1989. FONTE(S): REDE-PRODASEN.
- VIANNA, Segadas. Seguridade social, uma utopia. *Boletim de Intercâmbio*. v. 5, n. 23, p. 34-42, jul./set. 1985. FONTES: REDE-PRODASEN.
- VICENTE, Sérgio A. R. Projeção da distribuição mensal dos valores dos benefícios em manutenção - um protótipo do aplicativo. *Previdência em Dados*. Rio de Janeiro: v.5, n. 4, p. 5-12, out/dez. 1990. (Estudos). MPS/DATAPREV.
- VIDAL NETO, Pedro. A seguridade social na nova Constituição. *Digesto Econômico*. v. 44, n. 332, p. 42-46, set./out. 1988. FONTE(S): REDE-PRODASEN.
- VIDAL NETO, Pedro. Seguridade Social : Programa Básico e Metodologia. *Revista de Previdência Social*. v. 12, n. 97, p. 741-744, dez. 1988. FONTE(S): REDE-PRODASEN.
- VIEIRA, Helga Klug Doin. O princípio da igualdade e as contribuições previdenciárias dos trabalhadores brasileiros. *Revista de Previdência Social*. v. 16, n. 135, p. 121-123, fev. 1992. FONTE(S): REDE-PRODASEN.
- VILLAS BOAS, Aldo. Assistência médica e previdência social. *Revista da Fundação SESP*. v. 26, n. 1, p. 9-40, 1981. FONTE(S): REDE-PRODASEN.
- WALD, Arnold. Natureza jurídica do contrato previdenciário. *Revista Forense*. v. 82, n. 296, p. 83-87, dez. 1986. FONTE(S): BNDES.
- WIEGERINCK, Jan A. M. Para a evolução dos sistema previdenciário. *Revista de Previdência Social*. v. 13, n. 107, p. 603-604, out. 1989. FONTE(S): REDE-PRODASEN.
- XAVIER, Carlos Alberto Moreira. Poço sem fundo: os devedores da previdência deo um rombo maior do que se pensa e a instituição nao sabe como pegá-los. *Revista de Previdência Social*. v. 15, n. 128, p. 414-415, jul. 1991. FONTE(S): REDE-PRODASEN.
- ZACHER, Hans F. Solidariedade tradicional e seguridade social moderna

: harmonia ou conflito?. Revista de Previdência Social. v. 13, n. 104, p. 408-420, jul. 1989. FONTE(S): REDE-PRODASEN.

ZYLBERSTAIN, Hélio. Previdência social: o estouro das contas. Informações FIFE, n. 137, janeiro, 1992. FONTE(S): USP-FIFE.

## **RELATÓRIOS DE PESQUISA**



- AZEREDO, B, TEIXEIRA, A. Relatório sobre a gestão financeira do SINPAS em 1988 e perspectivas para 1989. mimeo. Rio de Janeiro: mar. 1989. FONTE(S): UFRJ-IEI
- AZEREDO, B. LOBO, T. (Coord.). Lei orçamentária e política social. Relatório de Pesquisa PNUD. jan. 1991. FONTE(S): UERJ-IMS/UFRJ-IEI/UNICAMP-NEPP.
- BACHA, Edmar Lisboa, MATA, Milton da., MODENESI, Rui Lyrio. Encargos trabalhistas e absorção de mão-de-obra: uma interpretação do problema e seu debate. Rio de Janeiro: IPEA/INPES, 1972. 257 p. il. (Relatório de Pesquisa, 12). FONTE(S): CNPq/IBICT-DF/BNDES.
- BRUNGINSKI de Paula T. et al. Orçamento geral da União: processo orçamentário, as estruturas de financiamento e as políticas públicas. São Paulo: IESP/FUNFAP, 1990. Relatório de Pesquisa. FONTE(S): FUNDAP.
- CENTRO BRASILEIRO DE ANÁLISE E PLANEJAMENTO. Política e políticas sociais no Brasil: um estudo sobre a previdência. São Paulo: CEBRAP, 1992. 137 p. FONTE(S): CEBRAP.
- DRAIBE, Sônia M. Sistemas previdenciários comparados: padrões de financiamento e gestão da seguridade social em perspectiva internacional; Relatório de Atividades do período 07/12/86 a 07/03/87. Convenio MPAS/UNICAMP/IE/NEP. FONTE(S): MPS/CEPS.
- DRAIBE, Sônia Miriam, CASTRO, Maria Helena G. de, AZEREDO, Beatriz. O sistema de proteção social no Brasil. Campinas: NEPP, 1991. FONTE(S): UNICAMP-NEPP/UFRJ-IMS.
- DRAIBE, Sônia Miriam. Estrutura e evolução do gasto social: estudo comparativo internacional. Campinas: NEPP, 1987. FONTE(S): UNICAMP-NEPP/MPS-CEPS..
- DRAIBE, Sônia Miriam. Avaliação de políticas públicas no Estado de São Paulo. Campinas: NEPP, 1989. Survey Bibliográfico e Estudo de Caso. FONTE(S): UNICAMP-NEPP.
- DRAIBE, Sônia Miriam. Há tendências e tendências: com que estado de bem-estar social haveremos de conviver neste fim de século?. (Cadernos de Pesquisa/NEPP, 10). FONTE(S): UNICAMP/NEPP.
- DRAIBE, Sônia Miriam. Welfare state no Brasil: características e perspectivas. (Cadernos de Pesquisa/NEPP, 8). FONTE(S): UNICAMP-NEPP.
- FARIA, Vilmar, CASTRO, Maria Helena G. Política social e consolidação democrática no Brasil. (Cadernos de Pesquisa/NEPP, 11). FONTE(S): UNICAMP-NEPP.
- FIGUEIREDO, Argelina C. Políticas de previdência social, saúde e habitação. Campinas: NEPP, 1985. Subprojeto 1: Levantamento e

Análise das Avaliações de Políticas; Subprojeto 2: Compilação e Sumário da Legislação Brasileira. FONTE(S): UNICAMP/NEPP.

FIGUEIREDO, Argelina C. Políticas de previdência social, saúde e habitação, saneamento, alimentação e nutrição. Campinas: NEPP, 1987. Subprojeto 1: Avaliação de Políticas Sociais: Avaliação da Bibliografia; Subprojeto 2: Saúde, Habitação, Saneamento, Previdência, Alimentação e Nutrição: Sumário da Legislação. FONTE(S): UNICAMP/NEPP.

FUNDAÇÃO DO DESENVOLVIMENTO ADMINISTRATIVO. Economia do setor público. São Paulo: FUNDAP/IESP, 1988. Relatório de Pesquisa. FONTE(S): FUNDAP-IESP.

FUNDAÇÃO DO DESENVOLVIMENTO ADMINISTRATIVO. Economia do setor público. São Paulo: FUNDAP/IESP, 1989. Relatório de Pesquisa. FONTE(S): FUNDAP.

FUNDAÇÃO DO DESENVOLVIMENTO ADMINISTRATIVO. Gestão estatal no Brasil: cumplicidade inflacionária ameaçada. São Paulo: FUNDAP/IESP, 1991. FONTE(S): FUNDAP-IESP.

FUNDAÇÃO DO DESENVOLVIMENTO ADMINISTRATIVO. Relatório de política social. São Paulo: FUNDAP/IESP, 1993. (no prelo). FONTE(S): FUNDAP-IESP.

FUNDO MONETÁRIO INTERNACIONAL (FMI). Aide-Memoire on social security reform in Brasil. Brasília: 1992. Relatório da Missão de Assistência Técnica. Mimeo. FONTE(S): FIPE-USP/MPS-CEPS.

GUEDES PINTO, Luis Carlos. Alternativas de inserção dos trabalhadores rurais na previdência social. (Relatório de Pesquisa ao MPAS). 1989. FONTE(S): UNICAMP-IE.

GUEDES PINTO, Luis Carlos. Previdência social: enquadramento dos trabalhadores rurais. Quantificação das categorias de trabalhadores. (Relatório de Pesquisa ao MPAS). 1989. FONTE(S): UNICAMP-IE.

GUEDES PINTO, Luis Carlos. Rendimento das pessoas ocupadas na agricultura. (Relatório de Pesquisa ao MPAS). 1992. FONTE(S): UNICAMP-IE.

GUEDES PINTO, Luis Carlos. Evolução da população ocupada no setor rural. (Relatório de Pesquisa ao MPAS). 1992. FONTE(S): UNICAMP-IE/MPS.

GUEDES PINTO, Luis Carlos. Formas alternativas de taxação sobre a folha de salários, o lucro e o faturamento das empresas rurais. (Relatório de Pesquisa ao MPAS). 1989. FONTE(S): UNICAMP-IE.

GUEDES PINTO, Luis Carlos. Impactos sobre a economia rural da Lei n. 8212. (Relatório de Pesquisa ao MPAS). 1992. FONTE(S): UNICAMP-IE.

- GUEDES PINTO, Luis Carlos. Notas sobre o enquadramento legal dos trabalhadores rurais na previdência social. (Relatório de Pesquisa ao MPAS). 1989. FONTE(S): UNICAMP-IE.
- GUEDES PINTO, Luis Carlos. Os possíveis impactos da nova previdência social sobre as relações sociais no campo. (Relatório de Pesquisa ao MPAS), 1989. FONTE(S): UNICAMP-IE.
- INSTITUTO LIBERAL. Previdência Social. Rio de Janeiro: julho de 1991. mimeo. FONTE(S): UERJ-IMS/IL/REDE-PRODASEN
- INSTITUTO NACIONAL DA PREVIDENCIA SOCIAL. Relatório Síntese. 1968. FONTE(S): IPEA/REDE-PRODASEN.
- INSTITUTO NACIONAL DO SEGURO SOCIAL. Relatório do projeto: previsão global das despesas com benefícios. Brasília: MPS/INSS, jun. 1992. 1 v. tabelas, gráficos. FONTE(S): MPS-CEPS.
- MEDICI, A. C., OLIVEIRA, F. de, BELTRAO, K. I. Proposta de um modelo de seguridade social. IPEA, (Relatório Interno). 1992. FONTE(S): IPEA.
- MONTORO FILHO, André Franco, PORTO, Cornélia Nogueira. Previdência social e previdência complementar. Sao Paulo: IPEA, 1982. 237 p. il. (Série Relatórios de Pesquisas, 12). FONTE(S): REDE-PRODASEN/PUC-SP/NEPP/IPEA/AEUDF.
- NESS Jr. W. L. (Coord.). Reformulação da previdência social no Brasil. Rio de Janeiro: IBMEC, 1992. FONTE(S): IBMEC.
- NESS JUNIOR, W. L. (Coord.). Reformulação da previdência social no Brasil: evolução recente e perspectivas. Rio de Janeiro: IBMEC, 1991. (Relatório de Pesquisa, 1). FONTE(S): IBMEC.
- OLIVEIRA, F. BELTRAO, K. BRITO, S. Notas Metodológicas sobre os efeitos da Constituição sobre as despesas da seguridade social. (Relatório Interno). FONTE(S): IPEA/INPES.
- OLIVEIRA, F. BELTRAO, K. FRISCHTAK, R. Impactos de algumas mudanças na previdência social oficial sobre os EFPP. Sao Paulo: ABRAPP, 1992. fonte(s): ABRAPP-CDI.
- OLIVEIRA, F. et al. Aposentadoria por tempo de serviço: onde a esperança de vida é o menos importante. Brasília: IPEA, maio 1991 (Relatório Interno). FONTE(S): IPEA.
- OLIVEIRA, Francisco Eduardo Barreto de, BELTRAO, Kaizô Iwakami, MEDICI, André Cezar. Proposta de um modelo de seguridade social. [S. l.]: IPEA, ago. 1992. ( Relatório Interno, 3/92 ). FONTE(S): IPEA-INPES.

- REZENDE DA SILVA, F. MAHAR, D. Saúde e Previdência Social: Uma análise econômica. IPEA/INPES, 1984. (Relatório de pesquisa n. 21). FONTE(S): IPEA/INPES.
- REZENDE, Fernando, AZEREDO, Beatriz. Previdência social brasileira; desempenho econômico financeiro recente e alternativas de política no horizonte do ano 2000. Rio de Janeiro: FGV, FONTE(S): UNICAMP-NEPP.
- SALM, Claudio, COUTINHO, Mauricio Chalfin. Financiamento das políticas sociais. Campinas: NEPP, 1987. FONTE(S): UNICAMP-NEPP.
- SILVA, P. L. B. Previdência social: velhos problemas novos desafios. Rio de Janeiro: IBGE, 1990. ( Relatório Técnico ). FONTE(S): IBGE-RJ.
- SILVA, Pedro Luiz Barros (Coord.). Complexo previdenciário brasileiro: organização, formas de gestão e processo decisório: convênio MPAS/UNICAMP/NEPP.FUNDAP. Relatório de Atividades: período 07/02/86 a 07/05/86; Relatório Técnico n. 2 - jun. 1986; Relatório de Atividade: período 07/06 a 07/08/86; Relatório Técnico n. 4 - dez. 1986. FONTES(S): MPS/CEPS/UNICAMP-NEPP/FUNDAP
- TEIXEIRA, Aloisio et al. O financiamento da seguridade social. (Relatório apresentado ao NESP-UnB pelo grupo de trabalho sobre financiamento, como subsídio para a preparação das leis que regulamentarão a seguridade social 1989). FONTE(S): MPS/CEPS/UFRJ-IEI
- Universidade Estadual de Campinas / Núcleo de Estudos de Políticas Públicas. Complexo previdenciário brasileiro: organização, formas de gestão e processo decisório: Relatório final. Campinas/SP, Fund. Desenv. da UNICAMP., 1987. 15 p. Tabelas, gráficos, mimeo. FONTE(S): MPS-CEPS/UNICAMP-NEPP.
- Universidade Estadual de Campinas. Brasil 1987: Relatório sobre a situação social do país. Campinas: UNICAMP/NEPP, 1989. 539 p. FONTE(S) UNICAMP-NEPP/CNPq/IBICT-DF.
- Universidade Estadual de Campinas. Brasil 1985: Relatório sobre a situação social do país. v. I, 1986, 241 p. FONTE(S): MPS/CEPS/UNICAMP-NEPP.
- Universidade Estadual de Campinas. Compilação e seminário da legislação sobre política social no Brasil ~ 1960 / 1986: Relatório final. Sao Paulo: [ 198? ]. 317 p. mimeo. FONTE(S):MPS/CEPS.
- VILLELA, Renato, BELTRAO, Kaizô Iwakami. A concessão de benefícios previdenciários, uma nota sobre o tratamento dos dados originais da DATAPREV. Rio de Janeiro: IPEA/INPES, nov. 1987. 41 p. (Relatório Interno/IPEA. INPES, 5). FONTE(S): IPEA.



## **RELATÓRIOS OFICIAIS**



BARATA, Júlio de Carvalho. Programas do MTPS de 1970 a 1972. [S. l.: s. n.]. FONTE(S): REDE-PRODASEN.

BRASIL. Ministério do Trabalho e da Previdência Social. Planejamento 1992: Políticas, diretrizes e metas globais do MTPS para 1992. Brasília: MTPS, 1991. 37 p. FONTE(S): REDE-PRODASEN/MPS-CEPS.

BRASIL. Ministério da Economia, Fazenda e Planejamento. Plano plurianual - 1991 - 1995: Lei n. 8.113, de 30.01.1991. p. 152 - 157. FONTE(S): MPS-CEPS

BRASIL. Ministério da Previdência e Assistência Social/Comissão Econômica para América Latina e Caribe (CEPAL). Reflexões sobre a natureza do bem-estar. Brasília: 1989. 227 p. (Economia e Desenvolvimento, 3). Convênio MPAS/CEPAL. Projeto: A política social em tempo de crise: articulação institucional e descentralização. FONTE(S): IPEA.

BRASIL. Ministério da Previdência e Assistência Social. Relatório de 1978. Brasília: MTPS, [197?]. 268 p. il. gráficos. FONTE(S): MPS-CEPS.

BRASIL. Ministério da Previdência e Assistência Social. A previdência social brasileira. Brasília: MPAS/DATAPREV, 1980. 97 p. il., color. FONTE(S): REDE-PRODASEN/UnB/IPEA/DATAPREV.

BRASIL. Ministério da Previdência e Assistência Social. Sumário da previdência e assistência social. Brasília: MPAS, 1976. 161 p. il. FONTE(S): REDE-PRODASEN/UnB.

BRASIL. Ministério da Previdência e Assistência Social. Expansão da previdência, assistência médica e assistência social urbana 1974/1977: alguns dados. [S.l.]: MPAS, [s.d.]. 1 v. FONTE(S): MIN. SAÚDE-CD.

BRASIL. Ministério da Previdência e Assistência Social. Previdência social: é preciso repensar. Brasília: MPAS, 1984. FONTE(S): BNDES /MPS-CEPS.

BRASIL. Ministério da Previdência e Assistência Social. A participação da União no custeio da previdência social. Brasília: MPAS/SPO, ago. 1986. 18 p. mimeo. FONTE(S): REDE-PRODASEN.

BRASIL. Ministério da Previdência e Assistência Social. I PND da nova república: plano setorial - 1986-1989. Brasília: 1985. 76 p. FONTE(S): IPEA.

BRASIL. Ministério da Previdência e Assistência Social. Planejamento do MPAS - SINPAS, 1987-1989: plano de ação 1987. Brasília: MPAS, 1987. 723 p. il. FONTE(S): REDE-PRODASEN.

BRASIL. Ministério da Previdência e Assistência Social. Plano de ação: 1992-1993. Brasília: MTPS, 1992. 49 p. FONTE(S): REDE-PRODASEN.

- BRASIL. Ministério da Previdência e Assistência Social. *Previdência Social: necessidades (síntese)*. Brasília: fev. 1990. 5 p. FONTE(S): MPS.
- BRASIL. Ministério da Previdência e Assistência Social. *Programa de ação para o INPS, 1975*. [S.l.]: INPS, 1975. 50 p. FONTE(S): UERJ-IMS.
- BRASIL. Ministério da Previdência e Assistência Social. *Relatório de 1978*. Brasília: MPAS [1979?]. 286 p. il. graf. FONTE(S): REDE-PRODASEN.
- BRASIL. Ministério da Previdência e Assistência Social. *SINPAS: Plano de contas*. 1984. v. 1. FONTE(S): MPS.
- BRASIL. Ministério da Previdência e Assistência Social. *Sistema nacional de previdência e assistência social: a reorganização e a racionalização da previdência social*. Brasília: MPAS/CCS, [1977]. 37 p. FONTE(S): UERJ-IMS.
- BRASIL. Ministério da Previdência e Assistência Social. *Secretaria de Planejamento e Orçamento. A participação da União no custeio da previdência social*. [S.l.:s.n.]. 18 p. Anexos. FONTE(S): REDE-PRODASEN.
- BRASIL. Ministério da Previdência e Assistência Social. *Sumário do regime da previdência e assistência social dos institutos estaduais*. Brasília: MPAS, 1977. 125 p. FONTE(S): REDE-PRODASEN.
- BRASIL. Ministério da Previdência e Assistência Social/ Secretaria de Estudos Especiais. *Desempenho macroeconômico e finanças da previdência social - 1985-1988*. 45 p. (Convênio MPAS/ANPEC). FONTE(S): IPEA.
- BRASIL. Ministério da Previdência e Assistência Social/Comissão Econômica para América Latina e Caribe (CEPAL). *Financiamento das políticas sociais no Brasil*. Brasília: 1989. 225 p. (Economia e Desenvolvimento, 4). Convênio MPAS/CEPAL. FONTE(S): IPEA.
- BRASIL. Ministério da Previdência Social. *Relatório de gestão do Ministro Reinhold Stephanes*. Brasília: MPS, 1992. 36 p. FONTE(S): REDE-PRODASEN.
- BRASIL. Ministério do Trabalho e da Previdência Social. *Quadro comparativo: plano de custeio e organização da seguridade social. Legislação atualizada. Projeto de Lei da Câmara dos Deputados, n. 49/1990. Proposta MTPS/SNPSC/DPS, fev. 1991*. 42 p. FONTE(S): MPS.
- BRASIL. Ministério do Trabalho e da Previdência Social. *Plano de ação do Ministro do Trabalho e da Previdência Social, Jarbas Passarinho*. Rio de Janeiro: ESG, 1967. 25 p. FONTE(S): REDE-PRODASEN.
- BRASIL. Ministério do Trabalho e da Previdência Social. *Anteprojeto de Lei: dispõe sobre a unificação administrativa da previdência social e dá outras providências*. Brasília: MTPS, 1966. 16 p. FONTE(S): MPS-CEPS.

- BRASIL. Ministério do Trabalho e da Previdência Social. Planejamento 1992: políticas diretrizes e metas globais do MTPS para 1992. Brasília: jun. 1991. FONTE(S): PRODASEN/MPS-CEPS.
- BRASIL. Ministério do Trabalho e Previdência Social. Coordenadoria de saúde e previdência social. A conta social revisitada: 1980 - 1987. IPLAN, maio/1989. (Acompanhamento de Políticas Públicas, 11). FONTE(S): MPS.
- BRASIL. Tribunal de Contas da União. Manual de legislação: aposentadorias. Brasília: TCU, 1987. 589 p. FONTE(S): BNDES/REDE-PRODASEN..
- BRASIL. Tribunal de Contas da União. Manual de legislação: pensões civis. Brasília: TCU, 1987. 453 p. FONTE(S): BNDES/REDE-PRODASEN.
- COMISSÃO ESPECIAL DE SEGURIDADE SOCIAL: Decreto n. 97.947 de 11.07.89. Seguridade social: proposta orçamentária 1990: MS/MPAS/MI/MEC/MTb/MF. nov. 1989. 29, 23 p. mimeo. FONTE(S): MPS-CEPS.
- ESTUDOS técnicos de revisão do salário mínimo. Brasília: MTPS, 1965. 33 p. FONTE(S): REDE-PRODASEN
- FONSECA, Aloysio de Salles. Reorientação da assistência à saúde no âmbito da previdência social: primeiro ano. Brasília: MPAS, 1983. 67 p. il. Documento apresentado pelo Prof. Aloysio de Salles Fonseca à CPI do SF sobre a previdência social. FONTE(S): REDE-PRODASEN/FGV-EAESP/MIN. SAÚDE-CD.
- FUNDAÇÃO DE ASSISTÊNCIA AO TRABALHADOR RURAL. Relatório de 1976. Rio de Janeiro: FUNRURAL, 1976. 26 p. Relatório 1976. FONTE(S): IPEA.
- FUNDAÇÃO GETULIO VARGAS/Escola Brasileira de Administração Pública. Aposentadoria e distribuição de renda no Brasil: Relatório Final. Rio de Janeiro, 1988. (Convênio FGV/EBAP - MPAS/SEE). FONTE(S): IPEA.
- INSTITUTO DE ADMINISTRAÇÃO FINANCEIRA DA PREVIDÊNCIA E ASSISTÊNCIA SOCIAL. Manual de Orientação: empresas e entidades equiparadas. Brasília: MPAS/IAPAS. 1988. FONTE(S): MPS/CEPS
- INSTITUTO NACIONAL DE PREVIDÊNCIA SOCIAL. Avaliação de benefício e de custo na reabilitação profissional do INPS. Rio de Janeiro: INPS, 1979. FONTE(S): INSS-SDI.
- LEGIAO BRASILEIRA DE ASSISTÊNCIA (LBA). Relatório Geral - 1988. Brasília: LBA, [1989]. FONTE(S): REDE-PRODASEN/MPS-CEPS.
- MELO, Carlos Gentile de. Previdência social: novos rumos. [S. l. : s. n.]. FONTE(S): REDE-PRODASEN.



## **DISCURSOS E PRONUNCIAMENTOS**





- ALVES, Joao. A previdência social através dos tempos. Brasília: CD/Coord. de Publ., 1974. 281 p. Discurso proferido pelo deputado Joao Alves, na sessão de 25 de junho de 1974. FONTE(S): REDE-PRODASEN.
- ALVES, José Carlos Moreira, COELHO, Inocencio Martires. Alfredo Buzaid: Discursos proferidos no STF, a 3 de outubro de 1984, por motivo de sua aposentadoria. Brasília: Supremo Tribunal Federal, 1984. 26 p. FONTE(S): REDE-PRODASEN.
- ARBAGE, Jorge. Política de previdência e assistência social do governo. Brasília: CD/CP, 1980. 20 p. Discurso Pronunciado. FONTE(S): REDE-PRODASEN.
- BELTRAO Hélio. Política nacional de previdência social. Brasília: MPAS, 1983. (folheto). FONTE(S): FUNDAP/FGV-EAESP.
- BELTRAO, Hélio. A dimensão da previdência social no nordeste. Brasília: MPAS, 1983. (folheto). FONTE(S): FUNDAP.
- BELTRAO, Hélio. Programa comemorativo dos anos 60 da previdência social no Brasil. Brasília: MPAS, 1983. FONTE(S): FUNDAP.
- BOTTALLO, Eduardo. Tributos em espécie: impostos e contribuições, contribuições para a Seguridade Social, IPTU, credenciamento do ICMS, IPI, IOF, Imunidade. (Palestra apresentada no Curso Temas atuais de Direito Tributário, realizado pelo IDEPE e TRF da 3. Região, nos dias 25 e 28/11/91. [p S. 1. : s. n. ]. FONTE(S): REDE-PRODASEN.
- BRITTO, Antonio. Previdência Social no Brasil: Gestão ou reforma? Brasília: MPS, 1993. 24 p. il. Discurso do Ministro da Previdência Social, deputado Antonio Britto, na conferência internacional de seguridade social e reforma dos fundos de pensão na América Latina, em La Jolla, de 7-9/3/1993. FONTE(S): REDE-PRODASEN.
- BROSSARD, Paulo. A crise da previdência social: incompetência, corrupção, falência. Brasília: Senado Federal/Centro Gráfico, 1981. 79 p. Discurso proferido na Sessão de 20 de agosto de 1981 do Senado Federal. FONTE(S): REDE-PRODASEN/AEUDF.
- BROSSARD, Paulo. A corrupção e o caos na previdência social. Brasília: SF/Centro Gráfico, 1982. 11 p. Discurso proferido na Sessão de 14 de janeiro de 1982, do Senado Federal. FONTE(S): REDE-PRODASEN.
- CORDEIRO, HESIO DE Albuquerque. O INAMPS na Nova República: discurso de posse. Rio de Janeiro: INAMPS, 1985. 1 v. FONTE(S): REDE-PRODASEN.
- ESTRADA, Guilherme Duque. Política nacional de previdência e assistência social. Brasília: 1982. pag. irreg. FONTE(S): FGV-EAESP.
- FARIA, Gustavo de. Previdência social: o programa do PMDB em realização. Brasília: Câmara dos Deputados, Coordenação de Publicações, 1987. 7 p.

- FONTE(S): REDE-PRODASEN.**
- FRANCO, Albano. Previdência: é preciso partir para um novo sistema.** Brasília: SF, 1992. 23 p. Discurso do senador Albano Franco sobre a questão dos 147% dos aposentados. **FONTE(S): REDE-PRODASEN.**
- MAGALHAES, Raphael de Almeida. A reforma da previdência: respostas às calúnias.** [S.l.]: [s.ed.], 1987. (Discurso). **FONTE(S): INSS-SDI/UnB.**
- MAGALHAES, Raphael de Almeida. Obstáculos a modernização do Estado.** Rio de Janeiro: IUPERJ, 1988. 36 f. (Cadernos de Conjuntura, 14). Palestra proferida pelo Dr. Raphael de Almeida Magalhaes em dezembro de 1987, com depoimento de sua gestão como Ministro de Estado e previdência e assistência social. **FONTE(S): FEE-BIBL/IUPERJ /REDE-PRODASEN.**
- MAGANO, Octávio Bueno. A seguridade social.** Rio de Janeiro: Forense, 1988. 407-413 p. **FONTE(S): REDE-PRODASEN..**
- PASSARINHO, Jarbas. A crise da previdência.** Brasília: MPAS, 1984. (folheto). **FONTE(S): FUNDAP.**
- PAVAO, Pedro. Moralização.** Brasília: CD/CP, 1992. 35 p. (Separatas de Discursos, Pareceres e Projetos, n. 95/91). **FONTE(S): REDE-PRODASEN.**
- PIRES, Waldir. A previdência é uma questão política.** Brasília: MPAS, 1985. (folheto). **FONTE(S): FUNDAP.**
- REIS, Isnard dos. Previdência social e os acidentes de trabalho: Palestra proferida em 13/03/1949, no programa "Justiça e Direito".** São Paulo: Rádio Record, **FONTE(S): REDE-PRODASEN.**
- SANTOS, Carlos. Aposentadoria dos médicos, saúde mental, burocracia.** Brasília: CD/ Coord. de Publ., 1977. 18 p. (Discursos Pronunciados). **FONTE(S): REDE-PRODASEN.**
- SILVA, Luiz Gonzaga do Nascimento e. A universidade da previdência social no Brasil.** Rio de Janeiro: 1977. Palestra proferida no 2. Programa Tóptema. **FONTE(S): FGV-EBAP.**
- SILVA, Luiz Gonzaga do Nascimento e. Administração e política da previdência social.** Rio de Janeiro: 14/02/1977. Palestra na aula inaugural ao ano letivo na Escola Brasileira de Administração Pública. **FONTE(S): FGV-EBAP.**
- SILVA, Luiz Gonzaga do Nascimento e. A política de previdência e assistência social.** Rio de Janeiro: 1977. Palestra na Escola Superior de Guerra. **FONTE(S): FGV-EBAP.**
- SIMON, Pedro. Do campo à previdência: outros temas, projetos.** Brasília: Senado Federal/Centro Gráfico, 1981. 70 p. **FONTE(S): REDE-PRODASEN.**

- SOARES, Jair. A contribuição da previdência social para a educação. Brasília: MPAS, 1981. 43 p. FONTE(S): FUNDAP.
- SOARES, Jair. A previdência social hoje e na década de 80. Brasília: MPAS, 1979. 65 p. Conferência pronunciada na Escola Superior de Guerra pelo Ministro Jair Soares em 20 de julho de 1979. FONTE(S): REDE-PRODASEN/INSS-SDI.
- SOARES, Jair. A previdência social no Brasil. Brasília: CD, 1979. 34 p. Discurso Pronunciado pelo Deputado Jair Soares, na Sessão de 09-03-79. FONTE(S): MIN. SAÚDE-CD/REDE-PRODASEN.
- SOARES, Jair. A previdência social: exposição perante a Câmara dos Deputados. Brasília: MPAS, 1981. 51 p. FONTE(S): REDE-PRODASEN.
- SOARES, Jair. Política nacional de previdência e assistência social. Brasília: MPAS, 1981. 77 p. FONTE(S): FUNDAP/MIN. SAÚDE-CD. REDE-PRODASEN.
- SOARES, Jair. Uma visão realista da previdência social. Brasília: MPAS, 1980. 54 p. Palestra proferida pelo Ministro Jair Soares, na Escola Nacional de Informações, em 29 de agosto de 1980. FONTE(S): REDE-PRODASEN./MIN. SAÚDE-CIB.
- STEPHANES, Reinhold. A previdência social brasileira. Brasília: CD/CP, 1983. 43 p. (Brasil. Congresso. Câmara dos Deputados. Separatas de Discursos e Pareceres, 47. Legislatura, 1. Sessão Legislativa, 38). Palestra proferida na CPI sobre a previdência social. FONTE(S): REDE-PRODASEN.
- SUSSEKIND, Arnaldo. Exposição do Ministro do Trabalho e Previdência Social A Comissão Parlamentar sobre Desemprego da Câmara dos Deputados. Brasília: MPAS, 1965. 22 p. FONTE(S): REDE-PRODASEN.



## **TEXTOS PARA DISCUSSÃO**



- ABRANCHES, S. The politics of social welfare development in Latin America. IUPERJ, out. 1982. (Série Estudos, 8). FONTE(S): IUPERJ.
- AZEREDO, Beatriz. O sistema previdenciário brasileiro: diagnóstico e perspectivas de mudanças. Rio de Janeiro: CEPP, maio 1993. (Textos para Discussão do CEPP). FONTE(S): USP-FIPE.
- AZEREDO, Beatriz, CHAHAD, José Paulo. O programa brasileiro de seguro-desemprego: diagnóstico e proposições de aperfeiçoamento. Rio de Janeiro: CEPP, dez. 1992. (Texto para Discussão do CEPP). FONTE(S): USP-FIPE.
- AZEREDO, Beatriz, OLIVEIRA, P. J. de. Fontes de recursos para o orçamento da seguridade social. IEI/UFRJ; CEPP, 1989. 47 p. (Texto para Discussão). FONTE(S): BNDES/UERJ-IMS/IEI-UFRJ.
- AZEREDO, Beatriz. Da previdência à seguridade social: os perigos da transição. IEI/UFRJ, (Texto para Discussão). 1990. FONTE(S): IEI-UFRJ/UERJ-IMS.
- BRAGA, José Carlos de Souza. Recesso e financiamento das políticas sociais. Texto de Discussão n. 7, 1986. FONTE(S): IESP-FUNDAP.
- CHAHAD, José Paulo Zetano. O programa brasileiro de seguro-desemprego: diagnóstico e proposições de aperfeiçoamento. (Texto para Discussão, 8). 1992. FONTE(S): FIPE-USP.
- CHAHAD, José Paulo Zetano. O programa de seguro-desemprego sob a ótica da intermediação da mão-de-obra: teoria e perspectivas para o caso brasileiro. Projeto desenvolvimento para a OIT/PNUD, e publicado como texto para discussão n. 20 pelo ministério do trabalho. Brasília: nov. 1989. FONTE(S): MTB/FIPE-USP/UnB.
- HENRIQUES, Maria Helena F. T., BELTRAO, Kaizo Iwakami. As migrações internas e a previdência social. Rio de Janeiro: IPEA/INPES, out. 1986. 53 p. (Texto para Discussão Interna/IPEA, INPES, 100). FONTE(S): IPEA-INPES.
- LEMOS, Mauricio Borges, PIMENTEL, Fernando Damata. Previdência social: a nova legislação e as propostas de reforma do governo. FUNDAP/IESP, (Texto para Discussão). 1992. FONTE(S): FUNDAP-IESP.
- MALLOY, James M. Statecraft, social policy, and governance in Latin America. Notre Dame: Kellogg Institute, 1991. 50 p. (Working Paper, 151). FONTE(S): REDE-PRODASEN.
- MARQUES, R. M. As propostas do governo de reforma da seguridade social. In: PREVIDÊNCIA social: a nova legislação e as propostas de reforma de governo. São Paulo: IESP, jul. 1992. (Texto para Discussão, 4). FONTE(S): FUNDAP-IESP.
- MARQUES, R. M. Dos planos de custeio e dos benefícios da previdência ou

- de como a Uniao manteve a galinha dos ovos de ouro. In: previdência social: a nova legislação e as propostas de reforma de governo. Sao Paulo: IESP, jul. 1992. (Texto para Discussao). FONTE(S): FUNDAP-IESP.
- MARQUES, R. M. Os problemas da previdência e da seguridade social no primeiro semestre de 1989. Sao Paulo: FUNDAP/IESP, dez. 1989. (Textos para Discussao, 25). FONTE(S): FUNDAP-IESP.
- MARQUES, R. M. Previdencia social: a nova legislação e as propostas de reforma de governo. [S. l.: s. n.], jul. 1992. (Texto para Discussao, 4). FONTE(S): FUNDAP-IESP.
- MARQUES, R. M., MARINHO, M. R. A politica de saúde do Governo Collor. Sao Paulo: [s. ed.], jul. 1992. (Texto para Discussao DESEP/CUT, 4). FONTE(S): FUNDAP.
- MCGREEVEY, William Paul. Social security in Latin America: issues and options for the World Bank. Washington, DC: World bank, 1990. 100 p. (World Bank Discussion Papers, 110). FONTE(S): IPEA/BIRD-BRA.
- MEDICI, A. C. Seguridade social: uma agenda para a reforma constitucional. Sao Paulo: Instituto do Setor Público, mar. 1993. (Nota Técnica, n. 2). FONTE(S): FUNDAP-IESP.
- MEDICI, A. C. Incentivos governamentais ao setor privado em saúde no Brasil. Rio de Janeiro: Escola Nacional de Ciências Estatísticas, mar. 1991. (Relatórios Técnicos, 2/91). FONTE(S): FUNDAP/FGV-RJ.
- MEDICI, A. C. Os recursos da seguridade social no orçamento de 1989. Sao Paulo: FUNDAP/IESP, dez. 1990. (Textos para Discussao, 25). FONTE(S): FUNDAP.
- MEDICI, A. C., OLIVEIRA, F. E. B. Critérios para definição de um fundo de pensões. [S. l.]: FUNDAP/IESP, 1992. mimeo. FONTE(S): FUNDAP.
- MEDICI, André Cezar, MARQUES, Rosa Maria. Financiamento da seguridade social. Sao Paulo: FUNDAP, Dez. 1989. 48 p. (Textos para Discussao/FUNDAP. IESP, 25). 1989. FONTE(S): IESP/FUNDAP/IPEA.
- MEDICI, André Cezar, OLIVEIRA, Francisco Eduardo Barreto de, BELTRAO, Kaizô Iwakami. Seguridade social: proposta de reforma constitucional. Rio de Janeiro: IPEA, Jun. 1992. (Doc. de Política, 11). FONTE(S): MPS-CEPS/IPEA-INPES.
- MESA LAGO, C. Economic and financial aspects of the social security in latin america and the caribbean: tendencies, problems and alternatives for the year 2000. CEPAL, may 1990. (International Discussion Paper Rp. n. IDP-095). FONTE(S): CEPAL.
- MESA LAGO, Carmelo. Portfolio performance of selected social security institutes in Latin America. Washington, Dc: World Bank, 1991. 64 p. (World Bank Discussion Papers, 139). FONTE(S): IPEA.



- MESA LAGO, Carmelo. **Social security and prospects for equity in Latin America**. Washington DC: World Bank, 1991. 135 p. (World Bank Discussion Papers, 140). FONTE(S): IPEA.
- NEUPERT, Ricardo Frederico, CALHEIROS, Maria Selma Gabriel, THEODORO, Mário Lisboa. **Evolução da população economicamente ativa no Brasil até o ano 2010**. (S. 1), (S. ed.), (S. d.). (Texto para Discussão, 12). FONTE(S): MPS/CEPS.
- OLIVEIRA, F., BELTRAO, K. **Algumas considerações sobre os efeitos da reforma monetária no campo social: o seguro-desemprego e previdência social**. Rio de Janeiro: 1986. (Texto para Discussão Interna, 91). FONTE(S): IPEA.
- OLIVEIRA, F., BELTRAO, K. **Uma análise comparativa de alguns resultados do suplemento previdência da PNAD-83 e dados da DATAPREV**. Rio de Janeiro: 1988. (Texto para Discussão Interna, 149). FONTE(S): IPEA-INPES.
- OLIVEIRA, F., BELTRAO, K., LE GRAND, T. **The effects of new proposed and provisional reforms on the solvency of the Brazilian national social security systems - 1988-2010**. Washington: 1989. (Background paper, World Bank). FONTE(S): INPES/IPEA.
- OLIVEIRA, F. **Análise da situação econômico-financeira da previdência 1979-1981**. Rio de Janeiro: IPEA, 1982. Documento Interno. FONTE(S): IPEA-INPES.
- OLIVEIRA, Francisco E. B. de (Coord.). **Tendências a médio prazo da previdência social brasileira: um modelo de simulação**. Rio de Janeiro: IPEA/INPES, 1984. 150, 132, 7. il. Anexos, gráficos (Textos para Discussão, 73). FONTE(S): ABRAPP-CDI/IPEA.
- OLIVEIRA, Francisco E. B. de. **Tendência a médio prazo da previdência social brasileira: um modelo de simulação**. Rio de Janeiro: IPEA/INPES, 1985. 300 p. (IPEA/INPES. Texto para Discussão Interna, 73). FONTE(S): IPEA.
- OLIVEIRA, Francisco E. Barreto. **Alguns aspectos conceituais, operacionais e estruturais da previdência social brasileira**. IPEA, 1982. 79 p. Textos para Discussão Interna. n. 53 FONTE(S): FUNDAP/IPEA.
- OLIVEIRA, Francisco Eduardo Barreto de, BELTRAO, Kaizô Iwakami, RIBEIRO, Marco Aurélio de Sá. **Algumas considerações sobre os efeitos da reforma monetária no campo social: seguro-desemprego e previdência social**. Rio de Janeiro: IPEA. INPES, Maio 1986. 18 p. (Texto para Discussão Interna/IPEA-INPES, 91). FONTE(S): IPEA-INPES.
- OLIVEIRA, Francisco Eduardo Barreto de. **Proposta de um referencial básico para a discussão da seguridade social**. Rio de Janeiro: IPEA, Abr. 1992. 28 p. (Texto para Discussão/IPEA, 251). FONTE(S): IPEA.

- OLIVEIRA, Francisco Eduardo Barreto de. et al. Proposta de um modelo de seguridade social. Rio de Janeiro : IPEA, 1992. 38 p. (Relatório Interno, n. 03/92). FONTE(S): REDE-PRODASEN/ FEE-BIBL.
- OLIVEIRA, Francisco Eduardo Barreto, BELTRAO, Kaizô Iwakami. Efeitos da nova Constituição e das propostas de nova legislação na seguridade social. Rio de Janeiro: IPEA/INPES, ago. 1989. 55 p. (Texto para Discussão Interna/IPEA-INPES, 171). FONTE(S): IPEA-INPES.
- PINTO, Vitor Gomes. Saúde para poucos ou para muitos: o dilema da zona rural e das pequenas localidades. Brasília: IPEA/IPLAN, CNRH, 1983. 87 p. (CNRH. Texto para Discussão, 11/82). FONTE(S): IPEA.
- PORTOCARRERO, Hélio. A previdência privada no Brasil. Rio de Janeiro: CEPP, ago. 1993. FONTE(S): USP-FIPE.
- PUFFERT, D. Social security finance in developing countries. World Bank Background Paper for the World Development report. Washington: 1988. FONTE(S): CEPAL-SIB.
- SILVA, Fernando Antônio Rezende da, AZEREDO, Beatriz. Fundos sociais. Rio de Janeiro: IPEA/INPES, 1986. 29 p. (IPEA/INPES. Textos para Discussão Interna, 85). FONTE(S): IPEA.
- SILVA, Luiz Gonzaga do Nascimento e. A medicina previdenciária e a nova instituição de assistência médica. In: 6. CONFERENCIA NACIONAL DE SAÚDE, 1971. Mimeo. FONTE(S): IPEA-INPES.
- VIANNA, M. L. T. W. Política social em transição democrática: o caso do INAMPS. IEI/UFRJ, (Texto para Discussão). 1989. FONTE(S): UFRJ-IEI.

**TESES DE MESTRADO E DOUTORADO**



- ALMEIDA, Célia Marta. Política social e assistência médica aos trabalhadores rurais: um estudo sobre o FOMRURAL. Rio de Janeiro: Universidade Estadual do Rio de Janeiro, 1981. 223 p. Dissertação de Mestrado/UERJ, 1981. FONTE(S): MIN. SAÚDE-CD/UERJ-IMS
- ALVES, Mário. Evasão de contribuições sociais: a face perversa da Previdência Social. Natal: URGN/CCSA/DCA. 1992. 256P. Inclui Bibliografia Dissertação de Mestrado / UFRN/ Centro de Ciências Sociais Aplicadas. FONTE(S). MPS-CEPS.
- AVELINO, George. Política e políticas sociais no Brasil: um estudo sobre a previdência. Dissertação de Mestrado da FFLCH/USP, 1991. 137 p. FONTE(S): CEBRAP/NEPP.
- BELLILQUA, A. S. Impactos distributivos de alterações na estrutura de financiamento do sistema previdenciário. PUC-RJ, 1987. Dissertação de Mestrado. Departamento de Economia PUC/RJ. FONTE(S): UERJ-IMS.
- BITENCOURT, A. T. M. O serviço social no contexto da previdência social. PUC/RJ, Dissertação de Mestrado. Departamento de Serviço Social. FONTE(S): UERJ-IMS.
- BRAGA, José Carlos de Souza. A questão da saúde no Brasil: um estudo das políticas sociais em saúde pública e medicina previdenciária no desenvolvimento capitalista. Dissertação de Mestrado. Sao Paulo: IFCH/ Unicamp, 1978. 209 p. FONTE(S): UNICAMP-IE.
- BUGALHO, L. M. A prática de serviço social de caso no INPS: um estudo exploratório. Departamento de Serviço Social, PUC/RJ, 1977. Dissertação de Mestrado. FONTE(S): UERJ-IMS.
- CABRAL. Benedita Edina da Silva Lima. De trabalhadores a aposentados do PRORURAL: As contradições da política social e a concessão tardia de direitos. Dissertação de Mestrado apresentada pela Universidade Federal da Paraíba. 1986. 160 p. FONTE(S): REDE-PRODASEN
- CABRAL. Benedita Edina da Silva Lima. De trabalhadores a aposentados do PRORURAL: As contradições tardia de direitos. Dissertação de Mestrado em Sociologia (Rural) da Universidade Federal de Pernambuco. mimeo. 1986. 160 p. FONTE(S): UFPB-PIMES.
- CALDAS JÚNIOR, Antonio Luiz. Previdência e relações sociais no campo: revisão histórica, avaliação e expectativas. [S.l.]: USP/Faculdade de Medicina, 1987. Tese de Doutorado em Medicina Preventiva/USP-FM. FONTE(S): CNPq/IBICT-DF.
- CAPELO, Emilio Rosamonde. Uma introdução ao estudo atuarial dos fundos privados de pensão. Tese de Doutorado, FGV-EAESP, 1986. 392 p. FONTE(S): FGV-EAESP.
- CARBONE, Célia Regina. Avaliação institucional e financeira

- da previdência social: segundo o capítulo da seguridade social na Constituição de 1988. Dissertação de Mestrado. São Paulo: EAESP/FGV, 1991. 512 p. FONTE(S): UNICAMP-IE/MPS/FGV-EAESP. FGV-EAESP.
- CITZEN, J. W. Social security and the corporatist welfare state in Brazil. Tese de doutorado University of Delaware. 1981. FONTE(S): UERJ-IMS
- CORADINI, Odacir Luiz. Representações sociais e conflitos nas políticas de saúde e previdência social rural. Rio de Janeiro: UFRJ, 1982. 2 v. Tese de Doutorado apresentada pela Universidade Federal do Rio de Janeiro. FONTE(S): UFRGS-SB/UFRJ-IEI.
- COSTA, L. S. Aposentadoria e distribuição de renda no Brasil. Versão preliminar de monografia de mestrado EBAP/FGV. FONTE(S): UERJ-IMS/FGV-EBAP.
- COSTA, N. R. Estado e políticas de saúde pública (1889-1930). Dissertação de mestrado IUPERJ/RJ 1983. FONTE(S): UERJ-IMS/IUPERJ.
- DAIN, Sulamis. Crise fiscal e dilema distributivo. Rio de Janeiro: UFRJ, 1988. 235 p. Tese (Professor Titular), Universidade Federal do Rio de Janeiro/Faculdade de Economia e Administração. FONTE(S): IPEA/UFRJ-IEI.
- DIAS, Manoel Joaquim Moreira. Instituto Nacional de Assistência Médica da Previdência Social e a Assistência Médico Hospitalar no Estado de São Paulo. Dissertação de Mestrado, FGV-EAESP, 1978. FONTE(S): FGV-EAESP.
- FALCHETTE, Valdemar. Previdência social oficial e previdência privada: estágio atual. perspectivas e tendências. São Paulo: Dissertação de Mestrado. 1988. FONTE(S): USP.
- FARAH, Maria Ferreira Santos. Estado, previdência social e habitação. [S.l.]: 1983. Dissertação em Mestrado em Sociologia da USP/FFLCH. FONTE(S): CNPq/IBICT-DF/USP.
- FAVERET, Mário de Sá Campello. Contribuição a construção e implementação de um modelo de simulação do funcionamento atuarial de uma entidade de previdência privada fechada. [S.l.]: PUC-RJ, 1987. Dissertação de Mestrado em Engenharia/PUC-RJ. FONTE(S): CNPq/IBICT-DF/PUC-RJ.
- GELLI, Mário Felipe da Fonseca. Incidência dos encargos sociais na indústria de transformação do Brasil. Rio de Janeiro: FGV, 1977. 117 p. Tese de Dissertação de Mestrado/ FGV/IBRE/ EPGE. FONTE(S): BNDES/FGV-EPGE.
- GLAT, Moyses. Fundo de participação de lucros. Uma alternativa para a previdência social. Rio de Janeiro: FGV, 1974. 150 p.

- Dissertação de Mestrado FONTE(S): UnB/BNDES/FGV-EPGE.
- GUTIERREZ, R. M. A implantação das diretrizes do INAMPS à nível local: análise de uma experiência sobre o enfoque estratégico de planificação. Dissertação de Mestrado IMS/UERJ 1988. FONTE(S): UERJ-IMS.
- HENRIQUE, Wilnes. Impasses do sistema previdenciário: uma primeira aproximação. Dissertação de Mestrado/UNICAMP-IE, 1985. São Paulo: UNICAMP, 1985. FONTE(S): UNICAMP-IE/UNICAMP-NEPP/UERJ-IMS.
- HOCHMANN, G. De inapiários e a cardeais da previdência social: a lógica da ação de uma elite burocrática. Dissertação de Mestrado IUPERJ RJ 1990. FONTE(S): UERJ-IMS/UNICAMP-NEPP/IUPERJ-RJ.
- ICHIHARA, Yoshiaki. Conflitos de competência: ICM, ISS; PIS e FUNRURAL. [S. 1 : s. n.]. FONTE(S): REDE-PRODASEN.
- JOAO, Paulo Sérgio. Previdência social complementar. [S.l.]: USP, 1983. Dissertação de Mestrado em Direito do Trabalho/USP. FONTE(S): CNPq/IBICT-DF/USP.
- LEAL, Gil Bernardo Borges. Entidades fechadas de previdência privada. [S.l.]: UFRJ/COPPEAD, 1987. Dissertação de Mestrado em Administração/UFRJ. FONTE(S): CNPq/IBICT-DF/UFRJ..
- LIMA JÚNIOR, Olavo Brasil. Previdência social e cidadania possível. Projeto de Tese, IUPERJ, 1984. FONTE(S): UNICAMP-NEPP/IUPERJ.
- LOPES, L. M. Fundos de pensão: um modelo de seu funcionamento. Rio de Janeiro: Departamento de Administração, 1975. Dissertação de Mestrado. FONTE(S): UERJ-IMS/PUC-RJ.
- MARSIGLIA, Regina Marina Giffoni. Assistência médica e relações de trabalho na empresa: o modelo de convênios com a previdência social. Dissertação de Mestrado, FFLCH/PUCCSP, 1981. 258 p. FONTE(S): FFLCH/PUC-SP.
- MEDICI, André Cezar. Crise econômica e políticas sociais : a questão da saúde no Brasil. Campinas: UNICAMP, 1988. Tese da UNICAMP FONTE(S): UNICAMP-IE/BNDES.
- MENICUCCI, Telma Maria Gonçalves. Previdência privada: a negação, complementação da previdência social pública. Mestrado em Sociologia/UFGM. Belo Horizonte: UFGM, 1990. FONTE(S): UFGM.
- MODENESI, R. L. A evolução dos encargos trabalhistas no Brasil. FGV/EPGE, 1972. Dissertação de Mestrado. FONTE(S): UERJ/FGV-EPGE.
- NOVAES, Léa Ribeiro da Silva. Le droit brésilien des accidents du travail et des maladies professionnelles : proposition en vue d'un avant-projet de convention entre la France et le Brésil. Strasbourg: Université des

- Sciences Juridiques, Politiques et Sociales de Technologie, 1985. 404 f. These presente et soutenu par Ribeiro da Silva Novaes Lea .  
FONTE(S): REDE-PRODASEN.
- OLIVEIRA, J. A. A. Política social, acumulação e legitimidade: contribuição à história da previdência social no Brasil (1923-1969). IMS/UERJ, 1980. Dissertação de Mestrado. FONTE(S): UERJ-IMS.
- PAULA, A. Alencar de. O trabalhador e a previdência social. [S.l.]: PUC-SP, 1988. 192 p. Dissertação de Mestrado/PUC-SP. FONTE(S): CNPq/IBICT-DF/PUC-SP.
- PINHEIRO, Celso Escobar. Sistemas especialistas em legislação: um estudo de caso. Rio de Janeiro: PUC-RJ. Departamento de Informática, 1988. Dissertação em Mestrado de Informática/PUC-RJ. FONTE(S): CNPq/IBICT-DF/PUC-RJ.
- RDRIGUEZ JUNIOR, N. R. O seguro desemprego no contexto da sociedade brasileira. Dissertação de Mestrado FGV-EBAP. FONTE(S): UERJ-IMS/FGV-EBAP.
- SALGUEIRO, Carmela Vertullo. A incorporação de práticas alternativas de cura no sistema previdenciário de saúde: um relato do desenvolvimento da homeopatia no Brasil. Dissertação de Mestrado, FGV-EAESP, 1987. 184 p. FONTE(S): FGV-EAESP.
- SANTOS, I. A. O binômio desemprego/doença enfocado em programa previdenciário. Departamento de serviço social, 1976. FONTE(S): UERJ-IMS/PUC-RJ.
- SANTOS, Narcisa Maria Gonçalves dos. A receita da previdência social: formação e modelos de previsão. Dissertação de Mestrado, COPPE/UFRJ, 1982. 112 p. FONTE(S): FUNDAP/UFRJ.
- SILVA, N. M. O modelo previdenciário de saúde. Dissertação de Mestrado. 1984. FONTE(S): UERJ-IMS/FGV-EBAP.
- SILVA, N. R. Uma análise financeira dos mecanismos governamentais de aposentadorias e pensões. Departamento de Administração, PUC/RJ, 1975. FONTE(S): UERJ-IMS/PUC-RJ.
- SILVA, Pedro Luiz Barros. Limites e obstáculos à modernização do Estado Brasileiro: a experiência da previdência social na Nova República. [S. l.: s. n.], 1992. 149 p. Tese de Doutorado da FFLCH/USP. FONTE(S): CEBRAP/UNICAMP-NEPP/USP
- SOUZA, Lázaro Vilela de. A legislação trabalhista rural na redefinição de categoria de trabalhadores. Brasília: EMBRATER, 1983. 20 p. (Estudos Diversos, 15). Resumo de tese apresentado a Universidade Federal de Viçosa. FONTE(S): IPEA.
- SOUZA, V. Assistência médico-hospitalar do sistema previdenciário



- brasileiro através dos serviços contratados. Dissertação de Mestrado FGV-EBAP, 1981. FONTE(S): UERJ-IMS/FGV-EBAP.
- TEIXEIRA, J. M. F. Análise de um modelo de assistência médica: o plano de pronta ação. Dissertação de Mestrado. FONTE(S): UERJ-IMS/IUPERJ/FGV-EBAP.
- TEIXEIRA, S. M. F. Assistência médica previdenciária: evolução e crise de uma política social. Dissertação de Mestrado. 1979. FONTE(S): UERJ/IUPERJ/FGV-EBAP.
- VAISSMAN, Magda. Assistência psiquiátrica e previdência social: análise da política de saúde mental nos anos 70. [S.l.]: UFRJ, Instituto de Psiquiatria, 1983. Dissertação de Mestrado em Psiquiatria/UFRJ/IP. FONTE(S): CNPq/IBICT-DF/UFRJ.



**CONGRESSOS, SIMPÓSIOS, SEMINÁRIOS, ETC.**



- ARELLANO, José Pablo. Gasto público social y pobreza en America Latina. Santiago: CEPAL, Boletim de Planificacion, n. 15, junio 1982, p. 181-221. Seminário sobre Politicas para Alcanzar un Nivel Minimo de Bienestar. FONTE(S): CEPAL-SIB.
- AZEREDO, Beatriz. A questao do financiamento da política social. IN: Anais do 15 Encontro Nacional de Economia. 1987. IEI-UFRRJ/UNICAMP-NEPP.
- AZEREDO, Beatriz. Perspectivas para o financiamento da seguridade social. Caxambu: out. 1990. Mimeo. Trabalho apresentado no 14. Encontro anual da Associação Nacional de Pós-Graduação e Pesquisa em Ciências Sociais. Caxambu: out. 1990. Mimeo. FONTE(S): ANPOCS/MPS-CEPS.
- BALBACHEVSKY, Elizabeth. A política da previdência social. O FUNRURAL e a expansao do sindicalismo rural brasileiro. Trabalho apresentado no VII Encontro da ANPOCS, outubro de 1983. FONTE(S):ANPOCS
- BARROS SILVA, Pedro Luiz, MEDICI, André. Previdência social brasileira: velhos problemas, novos desafios. Trabalho apresentado no 13. Encontro da ANPOCS. Caxambu, 23 a 27 de outubro de 1989. FONTE(S): FUNDAP-FUNDAP.
- BRAGA, José Carlos de Souza, SILVA, Pedro Luiz Barros. A crise previdenciária: sinais de impasse na política social. Trabalho apresentado no IX Encontro Nacional da ANPEC, dezembro de 1981. FONTE(S): UNICAMP-IE/NEPP.
- BRASIL. Ministério da Previdência e Assistência Social. Seminário Latino-Americano sobre Alternativas Comunitárias para Meninos de Rua. Brasília: 1984. 48 p. FONTE(S): REDE-PRODASEN.
- CARDONE, Marly Antonieta. Direito adquirido e aposentadoria. Conferência pronunciada no 5. Congresso Brasileiro de Previdência Social, 29 e 30 de julho de 1992. FONTE(S): REDE-PRODASEN.
- CONGRESSO BRASILEIRO DE DIREITOS PREVIDENCIARIOS, 2. Rio de Janeiro, 17, 18 e 19 jul. 1985. Relatório Geral. 35 p. FONTE(S): MPS.
- CONGRESSO IBERO-AMERICANO DE DIREITO DO TRABALHO E PREVIDENCIA SOCIAL. Conclusões aprovadas. 4. ed. Rio de Janeiro: BNH, 1972. 32 p. FONTE(S): REDE-PRODASEN/AEUDF/UFRGS-SB.
- CONGRESSO NACIONAL DE DIREITO PREVIDENCIARIO. Rio de Janeiro: 8, 9 e 10 jul. 1987. 45 p. Relatório e conclusões. FONTE(S): MPS.
- CONSELHO NACIONAL DA INDÚSTRIA. Previdência e assistência social. Rio de Janeiro: CNI, 1984. FONTE(S): BNDES.
- COSTA, Orlando Teixeira da. A função do direito do trabalho na situação econômica e social contemporânea. Relatório apresentado na 3. Jornada Luso-Hispano Brasileira de Direito do Trabalho, 1984, Brasília. FONTE(S): REDE-PRODASEN.

- FERNANDES, Annibal. Notas sobre a assistência médica na Lei orgânica da previdência social e na consolidação das Leis do trabalho. Brasília: Ministério da Saúde, 1986. 1 v. Trabalho Apresentado na Conferência Nacional de Saúde dos Trabalhadores, 1. , Brasília, 1 a 5 de dezembro de 1986. FONTE(S): MIN. SAÚDE-CD.
- FONSECA, Aloysio de Salles. A crise da previdência social no sistema médico-hospitalar brasileiro. [S.l.]: [s.ed.], 8 p. Trabalho Apresentado na Mesa Redonda da Câmara dos Deputados no 3. Simpósio sobre Previdência Social. FONTE(S): MIN. SAÚDE-CD.
- HOCHMAN, Gilberto. Aprendizado e difusão na constituição de políticas públicas: a previdência social e seus técnicos (1940-1960). Trabalho apresentado no 10. Encontro da ANPOCS, Campos do Jordão, 21 a 24 de outubro de 1986. FONTE(S): UNICAMP-IE/NEPP.
- HOCHMAN, Gilberto. Lógica da ação burocrática e produção de políticas públicas: o caso dos cardeais da previdência social. Trabalho apresentado no XV Encontro da ANPOCS, Caxambu, 15 a 18 de outubro de 1991. FONTE(S): ANPOCS.
- MARQUES, Rosa Maria. O financiamento da seguridade social. Anais do 1 Encontro Nacional de Economia. Brasília: ANPEC, 1990. p. 1189-1202. 3 v. FONTE(S): IPEA/FUNDAP-IESP/UNICAMP-IE
- MEDICI, André. Limites estruturais da seguridade social no Brasil. Trabalho apresentado no 13. Encontro da ASSOCIAÇÃO NACIONAL DE PÓS-GRADUAÇÃO EM ECONOMIA. Caxambu, outubro de 1989. FONTE(S): ANPOCS.
- MELO, Humberto Gomes de. A crise da previdência social no sistema médico-hospitalar. [S.l.]: [s.d.]. 31 p. Trabalho Apresentado no 3. Simpósio sobre Política Nacional de Saúde, Brasília, 1982. FONTE(S): MIN. SAÚDE-CD.
- MORAIS, Heloisa M. Mendonça de. Plano de reorientação da assistência médica no âmbito da previdência social: uma análise de coerência, factibilidade, viabilidade e desenho de estratégia. [S.l.]: [s.ed.], 1983. 32 p. Trabalho Apresentado para a Conclusão do II Curso Internacional de Política e Administração em Saúde para os países da América Latina e Caribe, 1983. FONTE(S): MIN. SAÚDE-CD.
- NASCIMENTO, Carlos Adílio Maia do. A crise da previdência social no sistema médico-hospitalar brasileiro. [S.l.]: [s. ed.], 11 p. Síntese da Exposição durante o 3. Simpósio sobre Política Nacional de Saúde, Brasília, 1982. FONTE(S): MIN. SAÚDE-CD.
- NOGUEIRA, Rio (expositor). Reservas e regimes financeiros das entidades previdenciárias. IV Congresso Brasileiro das Entidades Fechadas de Previdência Privada. 80,7 p. mimeo. FONTE(S): MPS-CEPS.

- OLIVEIRA, F. Reflexão sobre os cenários de seguridade social: 12. Congresso Brasileiro de Entidades Fechadas de Previdência Privada. Foz do Iguaçu: nov. 1991. FONTE(S): ABRAPP-CDI.
- OLIVEIRA, F., BELTRAO, K., MCGREEVEY, W. Current issues in brasilian social security. In: REUNIAO Anual do Centro Americano de Estudos de Seguro social, Seção 25. Cidade do México, 1988. FONTE(S): IPEA-INPES.
- PARTICIPAÇÃO dos trabalhadores nos lucros: resultados das empresas. Brasília: MTPS, 1991. 12 f. (Seminários MTPS, 1). FONTE(S): REDE-PRODASEN.
- PINTO, Vitor Gomes. Financiamento do setor saúde. In: CONFERENCIA NACIONAL DE SAÚDE, 8, 1986, Brasília. Anais da Sa. CNS. Brasília: MS/CD, 1987. FONTE(S): OMS-OPAS-DF.
- REUNIAO DO INSTITUTO LATINO-AMERICANO DE DIREITO DO TRABALHO Y SEGURIDADE SOCIAL, 1980, Rio de Janeiro. Instituto Latino-Americano de Derecho del Trabajo y de la Seguridad Social. Rio de Janeiro: BNH, 1980. 162 p. FONTE(S): REDE-PRODASEN.
- ROCHA, Osiris. Trabalho rural: o signo da insegurança e suas prospecções malélicas; proposta de novos critérios. Palestra pronunciada no Seminário de Direito do Trabalho. [S. 1 : s.n.], FONTE(S): REDE-PRODASEN.
- SEMANA DE PREVENÇÃO DE ACIDENTE DO TRABALHO, 17, 1963. Rio de Janeiro. Anais da 17. SPAT: Rio de Janeiro: MTPS, 1964. 91 p. FONTE(S): REDE-PRODASEN.
- SIMPÓSIO NACIONAL DE ASSISTENCIA MEDICO-PREVIDENCIARIA, 2., 1979. Brasília. II SINAMP. Brasília: Senado Federal, 1981. 368 p. il. FONTE(S): REDE-PRODASEN/MIN. SAÚDE-CD.
- SIMPÓSIO NACIONAL DA PREVIDENCIA . Sao Paulo: IDORT, 1976. 184 p. FONTE(S): MIN. SAÚDE-CD/IPEA.
- SIMPÓSIO Nacional da Previdência Privada. Sao Paulo: IDORT/Atlas, 1974. 208 p. FONTE(S): MIN. SAÚDE-CD/REDE-PRODASEN
- SIMPÓSIO NACIONAL SOBRE PREVIDENCIA SOCIAL, 1. Anais do I SNPS: a nova previdência social. Brasília, 1989. Brasília, 1989. FONTE(S): ABRAPP.
- SIMPÓSIO NACIONAL SOBRE PREVIDENCIA SOCIAL, 1. Brasília, 1989. Anais do 1. SNPS: a nova previdência social. Brasília: CD/Coord. de Publ., 1989. 294 p. (Série Aço Parlamentar, 40). Realizado pela Comissão de Saúde, Previdência e Assistência Social da Câmara dos Deputados, de 16 a 18 de maio de 1989. FONTE(S): REDE-PRODASEN.
- SIMPÓSIO NACIONAL SOBRE PREVIDENCIA SOCIAL. 1989, Brasília. Anais do 1 SNPS. Tema: A nova Previdência Social. Barca: CD/CSPAS. 1989. 294 p. (Série Aço Parlamentar 40). FONTR(S): REDE-PRODASEN

- SIMPÓSIO O HOMEM E O CAMPO.** Brasília, 1976. **O homem e o campo.** Brasília: Fundação Milton Campos, 1977. 685 p. FONTE(S): REDE-PRODASEN.
- SIMPÓSIO SOBRE POLÍTICA NACIONAL DE SAÚDE.** Anais do 6. Simpósio sobre Política Nacional de Saúde: tema sistema único de saúde. Brasília: CD/CP, 1990. 289 p. (Série Ação Parlamentar, n. 40). FONTE(S): REDE-PRODASEN.
- STEPHANES, Reinhold.** Bases para uma discussão sobre assistência médica da previdência social. Palestra proferida pelo deputado Reinhold Stephanes, apresentada no III Simpósio sobre Política Nacional de Saúde, promovido pela Câmara dos Deputados. Brasília: CD/CDI, 1982. 34 p. FONTE(S): MPS/CEPS.
- STEPHANES, Reinhold.** Seguridade social: lições das experiências, tendências e prospectos para o futuro. In: **SEMINÁRIO SOBRE ASPECTOS POLÍTICOS E ECONÔMICOS DAS RECEITAS E DOS GASTOS PÚBLICOS NO BRASIL.** Brasília: ESAF, 1992. 4, 33 p. FONTE(S): MIN.SAÚDE-CD.
- WERNECK, Maria Lucia.** A reforma da seguridade: os limites da desestatização. Trabalho apresentado no 16. Encontro da ANPOCS, Caxambu, 20 a 23 de outubro de 1992. FONTE(S): UFRJ-IEI.



**PERIÓDICOS DE PREVIDÊNCIA SOCIAL**



BOLETIM DO MINISTERIO DO TRABALHO E PREVIDENCIA SOCIAL. Rio de Janeiro: MTPS, n. 1- [1961-1969]. Continuação de Boletim do MTIC. FONTE(S): REDE-PRODASEN/INSS-SDI.

CARTA DO MTPS. a. 1- n. 1- jan. 1992. FONTE(S): REDE-PRODASEN.

CONJUNTURA SOCIAL. Brasília: MPS/ACS, 1990- Mensal. FONTE(S): REDE-PRODASEN.

CONSULEX - CONSULTORIA E LEGISLAÇÃO DA PREVIDENCIA SOCIAL. Rio de Janeiro: dez. 1974-1982. Suspensa a partir do n. 97, dez. 1982. FONTE(S): REDE-PRODASEN.

INAMPS EM DADOS. Rio de Janeiro: INAMPS, n. 1-10, 1978-1987. Anual. Títulos anteriores: Mensário estatístico-atuarial (ex-IAPI, 1953-1966). Mensário estatístico (INPS, 1967-1977). O número especial/1978, refere-se ao v. 1 do título atual. FONTE(S): REDE-PRODASEN.

INFOPREV'89. Modernização, qualidade, produtividade: anais. Rio de Janeiro: DATAPREV, 1989. 287 p. il. graf. FONTE(S): REDE-PRODASEN/DATAPREV.

INFORME DE PREVIDENCIA SOCIAL. Brasília: MTPS/SNPSC/DPS, abr. 1990- Mensal. Publicado com o título: Informe de Conjuntura: jan./1988 a mar. 1990. FONTE(S): REDE-PRODASEN/MPS-CEPS.

INFORME MPS. Brasília: MPS/ACS, a. 1- , n. 1- , fev. 1992- Mensal. FONTE(S): MPS

JURISPRUDENCIA: Cível, criminal, trabalhista, previdencia social. Rio de Janeiro: DIN, v. 1- n. 1- maio/dez. 1955. FONTE(S): REDE-PRODASEN.

LTr REVISTA LEGISLAÇÃO DO TRABALHO E PREVIDENCIA SOCIAL. Sao Paulo: LTr, maio 1978- Mensal. Publicada com o título: Legislação do Trabalho de 1937 a 1977. FONTE(S): REDE-PRODASEN.

PREVIDENCIA EM DADOS. Rio de Janeiro: DATAPREV, 1985- Trimestral. FONTE(S): REDE-PRODASEN/DATAPREV/MPS-CEPS.

PREVIDENCIA SOCIAL. Rio de Janeiro: INPS. v. 1-3, n.1-15, jul./ago.1967- nov./dez. 1969. FONTE(S): REDE-PRODASEN.

REVISTA DA ANFIP. Brasília: ANFIP, a. 1- , n. 1- , abr./maio 1990- Bimestral. FONTE(S): REDE-PRODASEN/MPS/ANFIP.

REVISTA DE PREVIDENCIA SOCIAL. Sao Paulo: LTr, a. 1- , n. 1- , 1977- Trimestral. FONTE(S): REDE-PRODASEN.



**PARTE II**  
**REFERÊNCIAS POR AUTOR DOS PRINCIPAIS ASSUNTOS**



## **PREVIDÊNCIA SOCIAL**





- A POLITICA social em tempos de crise: articulaçao institucional e descentralizaçao: relatório de andamento: Projeto de investigaçao. fev./1988. (Convênio Ministério da Previdéncia e Assisténcia Social/Comissao Económica para a América Latina e Caribe. FONTE(S): REDE-PRODASEN/MPS-CEPS.
- A PREVIDENCIA social no Brasil. Revista de Orientaçao Trabalhista, v. 2, n. 23, p. 43-44, dez. 1985. FONTE(S): REDE-PRODASEN.
- ABRANCHES, Sérgio Henrique Hudson. A politica da previdéncia e depois. Rio de Janeiro: IUPERJ, 1984. 30 p. FONTE(S): IPEA/IUPERJ.
- ALBUQUERQUE, Marta Lúcia Ponte de. Informaçoes básicas sobre a previdéncia social. Brasília: CD/Coord. de Publ., 1991. 18 f. (Estudos da Assessoria Legislativa, 61). FONTE(S): REDE-PRODASEN.
- ALCKMIN FILHO, Geraldo. A nova previdéncia social. Brasília: [s. ed.], 1991. 10 p. FONTE(S): REDE-PRODASEN.
- ALMEIDA, Cristina F. de. A previdéncia em debate. Previdéncia em Dados. v. 1, n. 2, p. 22 - 26. jan./mar. 1986. FONTE(S): DATAPREV/REDE-PRODASEN.
- ALMEIDA, Isis. A previdéncia social. [S. l. : s. n.]. FONTE(S): REDE-PRODASEN.
- ALQUERES, H., CALVET, D. S. Aspectos peculiares à previdéncia social. 1979. (Livro). FONTE(S): IPEA.
- ALVES, Joao. A previdéncia social através dos tempos. Brasília: CD/CP, 1974. 281 p. FONTE(S): REDE-PRODASEN.
- ALVES, Joao. A previdéncia social através dos tempos. Brasília: CD/Coord. de Publ., 1974. 281 p. Discurso proferido pelo deputado Joao Alves, na sessao de 25 de junho de 1974. FONTE(S): REDE-PRODASEN.
- AMARAL, Armando. Como evitar as crises da previdéncia social. Bolsa. n. 544, p. 46-49, jun. 1982. FONTE(S): REDE-PRODASEN.
- AMARAL, J. Campos do. Previdéncia social. [s. l.]: INPS, 1959. FONTE(S): INSS-SDI.
- AMAZONAS, Alvaro Elpidio Vieira. A previdéncia social em novas dimensées. Revista do Tribunal Regional do Trabalho 8a. Regiao. v. 8, n. 14, p. 83-116, jan./jun. 1975. FONTE(S): REDE-PRODASEN.
- AMAZONAS, Alvaro Elpidio Vieira. A universidade e a previdéncia social. Revista do Tribunal Regional do Trabalho 8a Regiao. v. 9, n. 17, p. 65-92, jul./dez. 1976. FONTE(S): REDE-PRODASEN.
- ANDRADE, J. L. Lustosa de. A previdéncia social na Nova República.

- Revista Jurídica Mineira, v. 2, n. 18, p. 71-75, out. 1985. FONTE(S); REDE-PRODASEN.
- ANDRADE, Joao Descamps de. Trabalho e previdência social: O INPS na cidade e no campo: manual prático. Rio de Janeiro: Forense, 1972. 424 p. FONTE(S): REDE-PRODASEN.
- ANDRADE, Joao Descamps de. Trabalho e previdência social: O INPS na cidade e no campo. [s.n.t.]. FONTE(S): INSS-SDI.
- AS PREFEITURAS Municipais e a previdência social. Brasília: MPAS, 1988. 16 p. FONTE(S): REDE-PRODASEN.
- ASSIS, Armando de Oliveira. A involução da previdência social no Brasil. Rio de Janeiro: IAPI, 1959. 5 p. Separata da Revista Industriários, n. 70. FONTE(S): REDE-PRODASEN.
- AZEREDO, Beatriz . O sistema previdenciário brasileiro: diagnóstico e perspectivas de mudanças. Rio de Janeiro: CEPP, maio 1993. ( Textos para Discussão do CEPP ). FONTE(S): USP-FIPE.
- AZEVEDO, Maria Emilia Rocha Mello de, OLIVEIRA, Francisco Eduardo Barreto. Previdência social. Brasília: IPEA/IPLAN, 1984. 100 p. FONTE(S): FUNDAP/IPEA.
- AZEVEDO, Maria Emilia Rocha Mello de, OLIVEIRA, Francisco Eduardo Barreto. Previdência social: diagnóstico e perspectivas. Revista de Administração Pública. Rio de Janeiro: v. 19, n. 2, p. 59-94, mar. 1985. FONTE(S):BNDES/FGV.
- AZEVEDO, Maria Emilia Rocha Mello de. Nota sobre alternativas para distribuição dos empregados para a previdência social. Brasília: IPEA/IPLAN, CNRH, 1979. FONTE(S): IPEA.
- AZEVEDO, Maria Emilia Rocha Mello de. Subsídios à reflexão sobre a previdência social no Brasil. 1984. FONTE(S): IPEA.
- BARATA, Júlio de Carvalho. Programas do MTPS de 1970 a 1972. [S. 1.: s. n.]. FONTE(S): REDE-PRODASEN.
- BAFFETO, F. E. D. Um modelo para projeção. Previdência em Dados. Rio de Janeiro: v. 1, n. 2, p. 5-16, jan./mar. 1986. FONTE(S): DATAPREV/REDE-PRODASEN.
- BARROS JÚNIOR, Cássio de Mesquita. Previdência social urbana e rural. Sao Paulo: Saraiva, 1981. 234 p. il. FONTE(S): REDE-PRODASEN/FGV-EAESP/AEUDF/CEUB.
- BARROS JÚNIOR. Cássio de Mesquita. Previdência social urbana e rural. Sao Paulo: Saraiva, 1981. 234 p. il. FONTE(S): REDE-PRODASEN/FGV.

- BARROS SILVA, Pedro Luiz, MEDICI, André. **Previdência social brasileira: velhos problemas, novos desafios.** Trabalho apresentado no 13. Encontro da ANPOCS. Caxambu, 23 a 27 de outubro de 1989. FONTE(S): FUNDAP-FUNDAP.
- BARROS, Cassio Mesquita. **A Previdência social na Constituição. Digesto Econômico**, v. 43, n. 327, p. 44-49, nov/dez. 1987. FONTE(S): REDE-PRODASEN.
- BELTRAO Hélio. **Política nacional de previdência social.** Brasília: MPAS, 1983. (folheto). FONTE(S): FUNDAP/FGV-EAESP.
- BELTRAO, Hélio. **A dimensão da previdência social no nordeste.** Brasília: MPAS, 1983. (folheto). FONTE(S): FUNDAP.
- BELTRAO, Hélio. **Programa comemorativo dos anos 60 da previdência social no Brasil.** Brasília: MPAS, 1983. FONTE(S): FUNDAP.
- BOLETIM DO MINISTÉRIO DO TRABALHO E PREVIDENCIA SOCIAL. Rio de Janeiro: MTPS, n. 1- [1961-1969]. Continuação de Boletim do MTIC. FONTE(S): REDE-PRODASEN/INSS-SDI.
- BOMFIM, B. Calheiros. **A crise previdenciária.** Rio de Janeiro: Ed. Trabalhistas, 1982. 67 p. FONTE(S): REDE-PRODASEN.
- BRAGA, José Carlos de Souza, SILVA, Pedro Luiz Barros. **Análise da crise da previdência social.** Revista do PMDB. v. 1, n. 2, p. 46-57, nov. 1981. FONTE(S): REDE-PRODASEN.
- BRAGA, Wilson. **Quando falar é preciso.** Brasília: CD, 1978, 118 p. il. FONTE(S): REDE-PRODASEN.
- BRASIL. Ministério da Previdência e Assistência Social. **Previdência social em Itaipu.** Brasília: [S. ed.], 1973. 132 p. FONTE(S): UnB.
- BRASIL. Ministério do Trabalho e da Previdência Social. **Planejamento 1992: Políticas, diretrizes e metas globais do MTPS para 1992.** Brasília: MTPS, 1991. 37 p. FONTE(S): REDE-PRODASEN/MPS-CEPS.
- BRASIL. **A previdência social brasileira.** Brasília: Ministério da Previdência e Assistência Social, 1980. 97 p. il. color. FONTE(S): REDE-PRODASEN.
- BRASIL. **Leis etc. 70 anos de previdência social. Lei Eloy Chaves.** [S. l.]: 1965. FONTE(S): INSS-SDI.
- BRASIL. **Leis etc. A previdência social no Brasil.** Brasília: CD, 1979. FONTE(S): INSS-SDI.
- BRASIL. **Leis etc. Acordos internacionais de previdência: Brasil-Portugal.** Brasília: MPAS, 1970. 1 v. FONTE(S): REDE-PRODASEN.

- BRASIL. Leis etc. Previdência social: organização, referências, índices e notas por Marcos Cláudio Acquaviva e Juarez de Oliveira. São Paulo: Sugestões Literárias, 1972. 510 p. FONTE(S): REDE-PRODASEN.
- BRASIL. Ministério da Economia, Fazenda e Planejamento. Plano plurianual - 1991 - 1995: Lei n. 8.113, de 30.01.1991. p. 152 - 157. FONTE(S): MPS-CEPS
- BRASIL. Ministério da Previdência e Assistência Social. Relatório de 1978. Brasília: MTPS, [197?]. 268 p. il. gráficos. FONTE(S): MPS-CEPS.
- BRASIL. Ministério da Previdência e Assistência Social. Rumos da nova previdência: Anais. Brasília: MPAS, 1986. 2 v. em 3. Grupo de Trabalho para Reestruturação da Previdência Social. FONTE(S): REDE-PRODASEN.
- BRASIL. Ministério da Previdência e Assistência Social. A previdência social brasileira. Brasília: MPAS/DATAPREV, 1980. 97 p. il., color. FONTE(S): REDE-PRODASEN/UnB/IPEA/DATAPREV.
- BRASIL. Ministério da Previdência e Assistência Social. Sistema de comunicação social do poder executivo, estrutura. Rio de Janeiro: MPAS, 1978. 1 v. FONTE(S): REDE-PRODASEN.
- BRASIL. Ministério da Previdência e Assistência Social. Sumário da previdência e assistência social. Brasília: MPAS, 1976. 161 p. il. FONTE(S): REDE-PRODASEN/UnB.
- BRASIL. Ministério da Previdência e Assistência Social. Acordos internacionais de previdência social. [S.l.]: MPAS, 1 v. 1980. FONTE(S): INSS-SDI.
- BRASIL. Ministério da Previdência e Assistência Social. Expansão da previdência, assistência médica e assistência social urbana 1974/1977: alguns dados. [S.l.]: MPAS, [s.d.]. 1 v. FONTE(S): MIN. SAÚDE-CD.
- BRASIL. Ministério da Previdência e Assistência Social. MPAS: 1979-1981, realizações do Ministério da Previdência e Assistência Social no governo do presidente João Figueiredo. Brasília: MPAS, Coordenadoria de Comunicação Social, 1981. 62 p. FONTE(S): REDE-PRODASEN.
- BRASIL. Ministério da Previdência e Assistência Social. Previdência social: é preciso repensar. Brasília: MPAS, 1984. FONTE(S): BNDES /MPS-CEPS.
- BRASIL. Ministério da Previdência e Assistência Social. Uma visão realista da previdência social. [S.l.]: MPAS, 1980. FONTE(S): INSS-SDI.
- BRASIL. Ministério da Previdência e Assistência Social. A contribuição da previdência social para a educação. [S.l.]: MPAS, 1981. FONTE(S):

INSS-SDI.

- BRASIL. Ministério da Previdência e Assistência Social. A previdência social é viável. Ministério da previdência e assistência social e secretaria de planejamento e orçamento. Brasília: MPAS, 1986. 186 p. il. FONTE(S): REDE-PRODASEN/IPEA.
- BRASIL. Ministério da Previdência e Assistência Social. A previdência social é viável. Brasília: MPAS, 1986. FONTE(S): BNDES.
- BRASIL. Ministério da Previdência e Assistência Social. A previdência social no Brasil. Brasília: MPAS/CCS, 1979. 26 p. FONTE(S): UERJ-IMS.
- BRASIL. Ministério da Previdência e Assistência Social. As prefeituras municipais e a previdência social. Brasília: MPAS, 1988. 16 p. FONTE(S): REDE-PRODASEN.
- BRASIL. Ministério da Previdência e Assistência Social. Dossiê sobre o MPAS. Brasília: 1979. FONTE(S): MPS-CEPS.
- BRASIL. Ministério da Previdência e Assistência Social. E preciso repensar. [S. l.]: MPAS, 1984. (I Encontro Nacional da Previdência e Assistência Social). FONTE(S): INSS-SDI.
- BRASIL. Ministério da Previdência e Assistência Social. I PND da nova república: plano setorial - 1986-1989. Brasília: 1985. 76 p. FONTE(S): IPEA.
- BRASIL. Ministério da Previdência e Assistência Social. O que é o INPS na área urbana. Brasília: MPAS, 1982. 24 p. FONTE(S): REDE-PRODASEN.
- BRASIL. Ministério da Previdência e Assistência Social. Planejamento do MPAS - SINPAS, 1987 - 1989, plano de ação 1987. Brasília: MPAS, 1987. 723 p. il. FONTE(S): REDE-PRODASEN.
- BRASIL. Ministério da Previdência e Assistência Social. Plano de ação: 1992-1993. Brasília: MTPS, 1992. 49 p. FONTE(S): REDE-PRODASEN.
- BRASIL. Ministério da Previdência e Assistência Social. Previdência Social no Brasil. Rio de Janeiro: DATAPREV, [198-]. FONTE(S): ABRAPP.
- BRASIL. Ministério da Previdência e Assistência Social. Previdência Social: necessidades (síntese). Brasília: fev. 1990. 5 p. FONTE(S): MPS.
- BRASIL. Ministério da Previdência e Assistência Social. Programa de ação para o INPS, 1975. [S.l.]: INPS, 1975. 50 p. FONTE(S): UERJ-IMS.
- BRASIL. Ministério da Previdência e Assistência Social. Projeto Itaipu [S. l.]: [S. ed.], 1976. 31 p. FONTE(S): UNB.
- BRASIL. Ministério da Previdência e Assistência Social. Relatório de

1978. Brasília: MPAS [1979?]. 286 p. il. graf. FONTE(S): REDE-PRODASEN.
- BRASIL. Ministério da Previdência e Assistência Social. Rumos da nova previdência: análise. Brasília: MPAS, 1986. 2 v. em 3. FONTE(S): REDE-PRODASEN.
- BRASIL. Ministério da Previdência e Assistência Social. SINPAS: Plano de contas. 1984. v. 1. FONTE(S): MPS.
- BRASIL. Ministério da Previdência e Assistência Social. Sumário do regime da previdência e assistência social dos institutos estaduais. Brasília: MPAS, 1977. 125 p. FONTE(S): REDE-PRODASEN.
- BRASIL. Ministério da Previdência e Assistência Social. Programa de ação para o INPS. Brasília: MPAS, [197?]. 35 p. FONTE(S): REDE-PRODASEN.
- BRASIL. Ministério da Previdência e Assistência Social. Sumário do regime da previdência e assistência social dos institutos estaduais. Brasília: MPAS, 1977. 125 p. FONTE(S): REDE-PRODASEN.
- BRASIL. Ministério da Previdência e Assistência Social/ Comissão Econômica para a América Latina e Caribe. Projeto: a política social em tempo de crise: articulação institucional e descentralização ( v. III e IV). Brasília: MPAS/CEPAL, 1989/1990. 534/394 p. FONTE(S): UERJ-IMS/MPS-CEPS
- BRASIL. Ministério da Previdência e Social. Tudo o que você queria saber sobre a previdência social e ninguém ainda explicou. Brasília: MPS/ACS, 1993. 94 p. FONTE(S): MPS/CEPS.
- BRASIL. Ministério da Previdência Social. Plano de ação: 1992/1993. Brasília: MPS, 1992. 55 p. il. FONTE(S): REDE-PRODASEN/MPS-CEPS.
- BRASIL. Ministério da Previdência Social. Relatório de gestão do Ministro Reinhold Stephanes. Brasília: MPS, 1992. 36 p. FONTE(S): REDE-PRODASEN.
- BRASIL. Ministério da Previdência Social. Plano de comunicação social do MPS para 1992. Brasília: MPS, 1992. 34 p. il. FONTE(S): REDE-PRODASEN.
- BRASIL. Ministério do Planejamento e Coordenação Econômica. Diagnóstico preliminar, desenvolvimento social: previdência social. Rio de Janeiro: MPCE, 1966. 119 p. il. FONTE(S): REDE-PRODASEN
- BRASIL. Ministério do Planejamento e Coordenação Econômica. Previdência social. [S. l.]: DIN, 1966. 119 p. il. FONTE(S): REDE-PRODASEN.
- BRASIL. Ministério do Trabalho e da Previdência Social. Conselho em Revista: MTPS. Brasília: MTPS, 1991. 71 p. FONTE(S): REDE-PRODASEN.
- BRASIL. Ministério do Trabalho e da Previdência Social. Anteprojeto de

- Lei: dispõe sobre a unificação administrativa da previdência social e das outras providências. Brasília: MTPS, 1966. 16 p. FONTE(S): MPS-CEPS.
- BRASIL. Ministério do Trabalho e da Previdência Social. Planejamento 1992: políticas diretrizes e metas globais do MTPS para 1992. Brasília: jun. 1991. FONTE(S): PRODASEN/MPS-CEPS.
- BRASIL. Ministério do Trabalho e Previdência Social. Plano de curto prazo, julho a dezembro- 1991. Brasília: MTPS, 1991. 17 p. FONTE(S): REDE-PRODASEN.
- BRASIL. Ministério do Trabalho e Previdência Social. Salário-mínimo. Brasília: MTPS, 1969. 122 p. il. FONTE(S): REDE-PRODASEN.
- BRASIL. Tratados. Acordos Internacionais de previdência social. Brasília: MPAS, 1980. v. Conjuntos de Acordos de Previdência Social firmados entre o Brasil e as Repúblicas de Cabo Verde, Espanha, Itália, Portugal, Paraguai e o Grao Ducado de Luxemburgo. FONTE(S): REDE-PRODASEN.
- BRITTO, Antonio. Previdência social. Rio de Janeiro: 1991. il. FONTE(S): ABRAPP-CDI.
- BRITTO, Antonio. Sistema previdenciário - Relatório final. Previdência em Dados. v. 7, n. 2, abr./jun. 1992. FONTE(S): MPS/DATAPREV.
- BROSSARD, Paulo. O testamento eleitoral na previdência. Brasília: Senado Federal, centro gráfico, 1982. 27 p. FONTE(S): REDE-PRODASEN.
- BRUM, Helio de Almeida. O dia da previdência social. Revista de Previdência Social, v. 13, n. 100, p. 133-134, mar. 1989. FONTE(S): REDE PRODASEN.
- CABRAL, Hilda Maria, CASTAO, Márcia Caldas de. Evolução da força de trabalho feminino e suas implicações na previdência social. Previdência em Dados. Rio de Janeiro: v.4, n.4, p. 22-43. out./dez. 1989. FONTE(S): MPS/DATAPREV.
- CAMPOS, José Luiz Dias. A dependência econômica e a previdência social. Revista de Previdência Social. v. 15, n. 128, p. 405-406, jul. 1991. FONTE(S): REDE-PRODASEN
- CARDONE, Marly A. A previdência social na futura constituição. [S. l. : s. n.]. FONTE(S): REDE-PRODASEN.
- CARDONE, Marly A. Previdência, assistência, saúde: o não trabalho na constituição de 1988. São Paulo: LTr, 1990. 102 p. FONTE(S): REDE-PRODASEN.
- CARDOSO, José Sanfim. A sistematização do processo de abastecimento dos órgãos industriais das entidades de previdência social. Rio de Janeiro: Instituto de Aposentadoria e Pensões dos Industriários, 1950.

- 32 p. Monografia classificada em 2. lugar em concurso instituído pelo IAPI. FONTE(S): REDE-PRODASEN.
- CARTA DO MTPS. a. 1- n. 1- jan. 1992. FONTE(S): REDE-PRODASEN.
- CARVALHO, J. Antero de. Nova lei de previdência social. Revista de Previdência Social. v. 13, n. 103, p. 353-355, jun. 1989. FONTE(S): REDE-PRODASEN.
- CARVALHO, José Luiz, FARO, Clovis. Previdência social, políticas alternativas. Rio de Janeiro: 1991, 15 p. FONTE(S): NEFP.
- CASTRO, Carlos Ary Saines de Seguridade Social. S.l.,s.c.p., s.d.p. FONTE(S): ABRAPP.
- CESAR, Afonso. A previdência social e suas distorções. Revista de Informação Legislativa, v. 2, n. 7, p. 113-120, set. 1965. FONTE(S): REDE-PRODASEN.
- CHAGAS, Marco Aurélio. As alterações na previdência social urbana. Mensagem Econômica. v. 30, n. 278, p. 34-35, fev. 1981. FONTE(S): REDE-PRODASEN.
- CHAHAD, José Paulo Zeetano. Crise na previdência social: de volta ao passado. 55a. Carta de Conjuntura, FIPE, janeiro, 1992. FONTE(S): FIPE-USP.
- CHAVES, Antônio Araújo. Previdência e assistência. Recife: OAB, 1984. 12 p. FONTE(S): REDE-PRODASEN.
- CINCO anos de previdência social. Indústria & Produtividade. v. 11, n. 127, p. 45-48, dez. 1978. FONTE(S): REDE-PRODASEN.
- COELHO, Inocêncio Martires. Raízes históricas e sociológicas da previdência social brasileira. LTr Revista Legislação do Trabalho. v. 39, p. 1357-1362, dez. 1975. FONTE(S): REDE-PRODASEN.
- COHN, Amélia. Direito previdenciário: Previdência social e processo político no Brasil. Revista Bancária Brasileira, v. 51, n. 602, p. 41-43, fev. 1983. FONTE(S): REDE-PRODASEN.
- CONJUNTURA SOCIAL. Brasília: MPS/ACS, 1990- . Mensal. FONTE(S): REDE-PRODASEN.
- CONSELHO NACIONAL DA INDÚSTRIA. Previdência e assistência social. Rio de Janeiro: CNI, 1984. FONTE(S): BNDES.
- CONSULEX - CONSULTORIA E LEGISLAÇÃO DA PREVIDENCIA SOCIAL. Rio de Janeiro: dez. 1974-1982. Suspensa a partir do n. 97, dez. 1982. FONTE(S): REDE-PRODASEN.
- CORSI, A. Necessidade de reforma e evolução da previdência social.



- Industriários.** n. 55, fev./1957. FONTE(S): REDE-PRODASEN.
- COSTA NETTO, Francisco.** O Advogado perante a previdência social no Brasil. Revista da Ordem dos Advogados do Brasil. Seção do Estado da Guanabara, v. 1 n. 2, p. 311-368, set./dez. 1974. FONTE(S): REDE-PRODASEN.
- COSTA, Affonso Almiro Ribeiro da.** Teoria do direito previdenciário brasileiro e bibliografia previdenciária brasileira. Rio de Janeiro: Instituto Brasileiro de Direito Previdenciário, 1984. 97 p. FONTE(S): REDE-PRODASEN.
- COSTA, Decio Ribeiro.** Direitos e obrigações na previdência social brasileira. Rio de Janeiro: O Cruzeiro, 1961. 2v. 11. FONTE(S): REDE-PRODASEN/INSS-SDI.
- COSTA, L. J. S.** Previdência social na nova constituição. Revista de Administração Pública. a. 19, n. 1, jan./mar. 1985. FONTE(S): FGV-RJ. 19, n. 1, Jan./mar. 1985. FONTE(S): FGV/RJ.
- COSTA, Lucival.** Previdência social na nova constituição. Revista de Administração Pública. v. 23, n. 4, p. 13-22, ago./out. 1989. FONTE(S): REDE-PRODASEN/FGV-RJ.
- COSTA, Orlando Teixeira da.** Direito dos trabalhadores na futura constituição. [S. l. : s. n.]. FONTE(S): REDE-PRODASEN.
- COUTINHO, Lucimar Silva Lopes.** Estado e a economia no Brasil. Previdência social. 1980-1984. Debate Econômico. v. 1, n. 1, p. 5-56, 1988. FONTE(S): BNDDES.
- COUTINHO, Maurício.** Previdência social. 1984. FONTE(S): UNICAMP-NEPP.
- COUTINHO, Maurício.** Previdência social. Análise Conjuntural IPARDES. [S.l.]: v. 6, n. 12, p. 15-21, dez. 1984. FONTE(S): BNDDES.
- DEUD, Claudia A. F, MALVAR, Regina H. V. P.** Despesas com benefícios da previdência social segundo hipóteses alternativa, ano 1991. Informe de Previdência Social. Brasília: MPS/SNPSC/CEPS, a. 2, n. 06, p. 6-10, jul./set. 1990. FONTE(S): MPS.
- DIAS, Fernando Camargo.** Previdência social em suas recentes alterações. Porto Alegre: Síntese, 1982. 303 p. FONTE(S): REDE-PRODASEN/CEUB.
- DIAS, Fernando Camargo.** Entidade filantrópica: previdência. Revista de Previdência Social. v. 15, n. 127, p. 362-364. jun. 1991. FONTE(S): REDE-PRODASEN.
- DIAS, Fernando Camargo.** Novo plano na previdência. Revista de Previdência Social. v. 14, n. 114, p. 259-263, maio de 1990. FONTE(S): REDE-PRODASEN.

- DIAS, Fernando Camargo. O trabalhador autônomo e a previdência social. *Vox Juris Trabalhista*. n. 23, p. 19-43, nov. 1973. FONTE(S): REDE-PRODASEN.
- DIAS, Fernando Camargo. Realidade Previdenciária: uma verdade que, embora pretendidas encenações, continua intocada. *Revista de Previdência Social*. v. 13, n. 108, p. 677-681, nov. 1989. FONTE(S): REDE-PRODASEN.
- DODSWORTH, Henrique. Previdência social e caixas econômicas. Rio de Janeiro: Imprensa Nacional, 1951. 215 p. il. FONTE(S): REDE-PRODASEN /FGV.
- ELOY Chaves: precursor da previdência social no Brasil. Brasília: MPAS, 1965. 28 p. (Divulgação, n. 15). FONTE(S): REDE-PRODASEN.
- EMPRESA DE PROCESSAMENTO DE DADOS DA PREVIDENCIA SOCIAL. O modelo previdenciário brasileiro. Rio de Janeiro: DATAPREV. 1978. 89 p. il. FONTE(S): REDE-PRODASEN/DATAPREV/IPEA-INPES.
- EMPRESA DE PROCESSAMENTO DE DADOS DA PREVIDENCIA SOCIAL. Previdência social no Brasil. FONTE(S): ABRAPP-CDI.
- EMPRESA DE PROCESSAMENTO DE DADOS DA PREVIDENCIA SOCIAL. Relatório de resultados da pesquisa salarial. Brasília: DATAPREV, 1977. 759 p. il. FONTE(S): REDE-PRODASEN.
- ENCONTRO NACIONAL BNH / INSTITUTOS DE PREVIDENCIA - CARTEIRAS IMOBILIARIAS, 1. 1973, Rio de Janeiro. Relatório final. FONTE(S): REDE-PRODASEN.
- ESCRITÓRIO DE PESQUISA ECONOMICA APLICADA. Previdência social: diagnóstico preliminar. Brasília: [S.ed.], 1966. 119 p. FONTE(S): UnB/UERJ-IEI.
- ESTRADA, Guilherme Duque. Política nacional de previdência e assistência social. Brasília: 1982. pag. irreg. FONTE(S): FGV-EAESP.
- FARIA, Gustavo de. Previdência social: o programa do PMDB em realização. Brasília: Câmara dos Deputados, Coordenação de Publicações, 1987. 7 p. FONTE(S): REDE-PRODASEN.
- FARO, C. A previdência social no Brasil. In: *Revista da Indústria*. a. 1, n. 2, abr./jun. 1992. FONTE(S): REDE-PRODASEN.
- FARO, C. Caminhos da previdência. *Conjuntura Social*. a. 3, n. 3, jul. de 1992. FONTE(S); MPS.
- FARO, C. Previdência social: o justo e o possível. *Conjuntura Social* a.3, n.1, maio 1992. FONTE(S): MPS/FGV.

- FARO, Clovis de. **Previdência social: cidadania e provisão.** FGV/EPGE, 1992. (Ensaio Econômico da EPGE, 202). FONTE(S): IPEA. /FGV.
- FERNANDES, A. **Direitos humanos e previdência social.** *Revista de Direito do Trabalho.* a. 13, n. 72, p. 46, mar./abr./1988. FONTE(S): CNPq/IBICT-DF.
- FERNANDES, Anibal. **O trabalhador autônomo: posição na previdência social é no direito do trabalho.** São Paulo: Atlas, 1984. 270 p. FONTE(S): UNICAMP-IE.
- FERNANDES, Annibal, MARTINS, Adauto. **Requisitório x precatório.** *Revista de Previdência Social.* a. 15, n. 133, p. 755-761. dez. 1991. FONTE(S): REDE-PRODASEN.
- FERNANDES, Annibal. **Notas sobre os projetos de custeio e benefícios da previdência social e a Constituição de 88.** *Síntese Trabalhista.* FONTE(S): REDE-PRODASEN.
- FERNANDES, Annibal. **A previdência social anotada.** São Paulo: EDIPRO, 1992. 300 p. FONTE(S): FUNDAP.
- FERNANDES, Annibal. **Análise preliminar do anteprojeto de lei da previdência social do MPAS de janeiro de 1989.** *Revista de Previdência Social,* v. 13, n. 101, p. 230-233, abr. 1989. FONTE(S): REDE-PRODASEN.
- FERNANDES, Annibal. **Direitos Humanos e Previdência social.** *Revista de Direito do Trabalho.* v. 13, n. 72, p. 46-54, mar./abr. 1988. FONTE(S): REDE-PRODASEN/BNDES.
- FERNANDES, Annibal. **Previdência: impasses, avanços e incertezas.** *Revista de Previdência Social.* v. 14, n. 116, p. 387-389, jul. 1990. FONTE(S): REDE-PRODASEN.
- FERRARI, Irany. **A previdência social e o segurado.** *Revista de Previdência Social.* v. 13, n. 107, p. 595-600, out. 1989. FONTE(S): REDE-PRODASEN.
- FISCHLOWITZ, Estanislau. **Previdência social.** Rio de Janeiro: DASP, 1955. 163 p. (Ensaio de Administração, 4). FONTE(S): REDE-PRODASEN/FUNENSEG/UERJ-IMS.
- FISCHLOWITZ, Estanislau. **Problemas cruciais da previdência social brasileira em 1964.** Rio de Janeiro: FGV, 1964. 125 p. FONTE(S): REDE-PRODASEN/UnB/UNICAMP-IE/AEUDF/UERJ-IMS.
- FRANCO, Albano. **As mudanças da previdência.** Brasília: SF/CG., 1991. 16 p. FONTE(S): REDE-PRODASEN.
- FUNDAÇÃO GETULIO VARGAS. **A previdência social no Brasil e no estrangeiro.** Rio de Janeiro: FGV, 1950. 329 p. FONTE(S): UnB/REDE-PRODASEN.

- GIRON, Sueli Gandolfi. Os infortúnios do trabalho e a previdência social. *Itr Revista Legislação do Trabalho e Previdência Social*. v. 44, n. 8, p. 948-958, ago. 1980. FONTE(S): REDE-PRODASEN.
- GONÇALVES, Nair Lemos. A mulher, o trabalho e a previdência social. *Revista do Advogado*, v. 1, n. 1, p. 50-60, abr./jun. 1980. FONTE(S): REDE-PRODASEN.
- GUIA prático da previdência social (em quadros sinóticos). Rio de Janeiro: Kennedy, 1977. 1 v. FONTE(S): REDE-PRODASEN.
- HENRIQUE, Wilnês. *Impasses do sistema previdenciário: uma primeira aproximação*. Dissertação de Mestrado/UNICAMP-IE, 1985. São Paulo: UNICAMP, 1985. FONTE(S): UNICAMP-IE/UNICAMP-NEPP/UERJ-IMS.
- HENRIQUES, Maria Helena F. T., BELTRAO, Kaizô Iwakami. *As migrações internas e a previdência social*. Rio de Janeiro: IPEA/INPES, out. 1986. 53 p. (Texto para Discussão Interna/IPEA, INPES, 100). FONTE(S): IPEA-INPES.
- HOCHMAN, Gilberto. *Aprendizado e difusão na constituição de políticas: a previdência social e seus técnicos: 1940-1960*. Rio de Janeiro: IUPERJ, 1987. 24 f. (Instituto Universitário de Pesquisas do Rio de Janeiro. Série Estudos, 55). FONTE(S): REDE-PRODASEN.
- INAMPS EM DADOS. Rio de Janeiro: INAMPS, n. 1-10, 1978-1987. Anual. Títulos anteriores: Mensário estatístico-atuarial (ex-IAPI, 1953-1966). Mensário estatístico (INPS, 1967-1977). O número especial/1978, refere-se ao v. 1 do título atual. FONTE(S): REDE-PRODASEN.
- INFOPREV'89. *Modernização, qualidade, produtividade: análise*. Rio de Janeiro: DATAPREV, 1989. 287 p. il. graf. FONTE(S): REDE-PRODASEN/DATAPREV.
- INFORME DE PREVIDENCIA SOCIAL. Brasília: MTPS/SNPSC/DPS, abr. 1990- . Mensal. Publicado com o título: Informe de Conjuntura: jan./1988 à mar. 1990. FONTE(S): REDE-PRODASEN/MPS-CEPS.
- INFORME MPS. Brasília: MPS/ACS, a. 1- , n. 1- , fev. 1992- Mensal. FONTE(S): MPS
- INSTITUTO BRASILEIRO DE MERCADO DE CAPITAIS. *Reformulação da previdência social no Brasil. Primeiro relatório: previdência social brasileira: evolução e perspectivas*. São Paulo: 1992. FONTE(S): IBMEC.
- INSTITUTO DE ADMINISTRAÇÃO FINANCEIRA DA PREVIDENCIA E ASSISTENCIA SOCIAL. *O que é o IAPAS*. Brasília: IAPAS, 1984. 21 p. il. FONTE(S): REDE-PRODASEN.
- INSTITUTO DE ADMINISTRAÇÃO FINANCEIRA DA PREVIDENCIA E ASSISTENCIA Social. *O que é o IAPAS*. Brasília: IAPAS, 1980. 19 p. il. FONTE(S): REDE-PRODASEN.

INSTITUTO DE ADMINISTRAÇÃO FINANCEIRA DA PREVIDENCIA E ASSISTENCIA Social. O que é o IAPAS. Brasília: IAPAS, 1984. 21 p. il. FONTE(S): REDE-PRODASEN.

INSTITUTO DE APOSENTADORIA E PENSÕES DOS INDUSTRIARIOS. A criação e a organização do instituto de aposentadoria e pensões dos aposentados. Rio de Janeiro: Tipografia Mercantil, 1939. 458 p. FONTE(S): REDE-PRODASEN.

INSTITUTO DE APOSENTADORIAS E PENSÕES DOS INDUSTRIARIOS (GDP): Notas sobre a previdência social. Industriários. n. 2 p. 47-58, abr. 1948. FONTE(S): REDE-PRODASEN.

INSTITUTO DE APOSENTADORIAS E PENSÕES DOS INDUSTRIARIOS. O seguro social: a indústria brasileira. O Instituto dos Industriários. [S.l.]: IAPI, 1950. FONTE(S): INSS-SDI.

INSTITUTO DE PREVIDENCIA E ASSISTENCIA DOS SERVIDORES DO ESTADO. Catálogo da biblioteca Júlio de Barros Barreto. 4. ed. aum. Rio de Janeiro: IPASE, 1961. 287 p. (Coleção IPASE, 17). FONTE(S): REDE-PRODASEN.

INSTITUTO LIBERAL. Previdência social. Rio de Janeiro: IL, 1991. 15 p. (Políticas Alternativas). FONTE(S): REDE-PRODASEN/IL.

INSTITUTO LIBERAL. Previdência Social. Rio de Janeiro: julho de 1991. mimeo. FONTE(S): UERJ-IMS/IL/REDE-PRODASEN

INSTITUTO NACIONAL DA PREVIDENCIA SOCIAL. Carta de direitos do segurado. Jan. 1987. [S. l.]: 47 p. FONTE(S) MPS

INSTITUTO NACIONAL DA PREVIDENCIA SOCIAL. Carta de direitos do segurado. Brasília: MPAS/INPS. 1987. FONTE(S): MPS/CEPS.

INSTITUTO NACIONAL DA PREVIDENCIA SOCIAL. Memorial do INPS. [S. l.]: 1976. FONTE(S): INSS-SDI.

INSTITUTO NACIONAL DA PREVIDENCIA SOCIAL. Relatório Síntese. 1968. FONTE(S): IPEA/REDE-PRODASEN.

INSTITUTO NACIONAL DE PREVIDENCIA SOCIAL. O plano de pronta ação. [S.l.]: MPAS, 1975. FONTE(S): INSS-SDI.

INSTITUTO NACIONAL DE PREVIDENCIA SOCIAL. A previdência social urbana e o INPS. [S.l. : s.n.]. [19--]. 50 p. xerox. FONTE(S): MPS.

INSTITUTO NACIONAL DE PREVIDENCIA SOCIAL. ABC da previdência social. Brasília: [S. ed.], 1976. 32 p. FONTE(S): UnB/INSS-SDI.

INSTITUTO NACIONAL DE PREVIDENCIA SOCIAL. Atividades do INPS, em 1970.

- Brasília: [S. ed.], 1970. 223 p. FONTE(S): UnB.
- INSTITUTO NACIONAL DE PREVIDENCIA SOCIAL. Memorial do INPS. Brasília: [s. ed.], 1976. 112 p. FONTE(S): REDE-PRODASEN.
- INSTITUTO NACIONAL DE PREVIDENCIA SOCIAL. O que é o INPS. [S. l.]: MPAS, 1978. 1 v. FONTE(S): UnB/INSS-SDI.
- INSTITUTO NACIONAL DE PREVIDENCIA SOCIAL. O INPS ao alcance de todos. Rio de Janeiro: Universo, [s.d.]. 91 p. FONTE(S): UnB.
- INSTITUTO NACIONAL DE PREVIDENCIA SOCIAL. Síntese das prestações e serviços do INPS. [S.l.]: Superint. reg. no DF, 1969. 83 p. FONTE(S): UnB.
- INSTITUTO NACIONAL DO SEGURO SOCIAL. Carta dos direitos dos segurados. MPS/INSS, 1992. FONTE(S): MPS/CEPS.
- ISUANI, Ernesto A. Previdência e assistência social na América Latina: limites estruturais e mudanças necessárias. Dados: Revista de Ciências Sociais. Rio de Janeiro: v. 27, n. 3, p. 307-320, 1984. FONTE(S): REDE-PRODASEN/IUPERJ.
- JENSEN, Rubia. A exegese do artigo 165, 13. da constituição federal. [S. l. : s. n.]. FONTE(S): REDE-PRODASEN.
- JOSE ERNANI, de Carvalho Pacheco. Previdência social. Curitiba: Jurua, 1981. 457 p. (jurisprudência brasileira, v. 48). FONTE(S): REDE-PRODASEN.
- LEITE, Celso B. A Previdência Social ao alcance de todos. São paulo. LTR, 1982. FONTE(S): ABRAPP.
- LEITE, Celso Barroso, VELLOSO, Luiz Paranhos. Previdência social. Rio de Janeiro: Zahar, 1963. 265 p. FONTE(S): REDE-PRODASEN/UnB/FGV-EAESP/INPES/IPEA.
- LEITE, Celso Barroso. Previdência social e carnaval. Revista de Previdência Social. v. 12, n. 91, p. 330-332, jun. 1988. FONTE(S): REDE-PRODASEN.
- LEITE, Celso Barroso. Previdência Social na Constituição. Revista de Previdência Social. v. 17, n. 149, p. 261-269, abr. 1993. FONTE(S): REDE-PRODASEN.
- LEITE, Celso Barroso. A crise da previdência social. Rio de Janeiro: Zahar, 1981. 127 p. atual. FONTE(S): REDE-PRODASEN/UnB/ FGV-EAESP/ NEPP/ABRAPP-CDI/IPEA/CEUB.
- LEITE, Celso Barroso. A previdência social ao alcance de todos. São Paulo: LTR, 1993. 128 p. FONTE(S): REDE-PRODASEN.

- LEITE, Celso Barroso. A previdência social ao alcance de todos. Sao Paulo: LTr, 1982. 103 p. FONTE(S): REDE-PRODASEN/ABRAPP-CDI/AEUDF.
- LEITE, Celso Barroso. A previdência social ao alcance de todos. Sao Paulo: LTr, 1992. 126 p. FONTE(S): REDE-PRODASEN.
- LEITE, Celso Barroso. Previdência social ontem, hoje e na perspectiva do ano 2000. [S. l. : s. n.]. FONTE(S): REDE-PRODASEN.
- LEITE, Celso Barroso. Previdência social: atualidade e tendências. Sao Paulo: LTr, 1973. 123 p. FONTE(S): FGV-EAESP/UnB/BNDES.
- LEITE, Celso Barroso. Previdência social. Rio de Janeiro: Zahar, 1963. 265 p. FONTE(S): REDE-PRODASEN.
- LEITE, Celso Barroso. Um século de previdência social: balanço e perspectivas no Brasil e no Mundo. Rio de Janeiro: Zahar, 1983. 229 p. atual. FONTE(S): REDE-PRODASEN/FGV-EAESP/NEPP/ABRAPP/CDI/AEUDF/CEUB.
- LEITE, Celso Barroso. A Implosão da previdência social. Carta Mensal. v. 37, n. 433, p. 43-50, abr. 1991. FONTE(S): REDE-PRODASEN.
- LEITE, Celso Barroso. A nova previdência. LTr Revista Legislação do Trabalho e Previdência Social. v. 45, n. 2, p. 140-142, fev. 1981. FONTE(S): REDE-PRODASEN.
- LEITE, Celso Barroso. A previdência ameaçada. Revista de Previdência Social. v. 15, n. 127, p. 349-350, jun. 1991. FONTE(S): REDE-PRODASEN.
- LEITE, Celso Barroso. A Previdência social na nova Constituição. Carta Mensal. v. 34, n. 407, p. 53-60, fev. 1989. Revista de Previdência Social. v. 12, n. 97, p. 723-728, dez. 1988. FONTE(S): REDE-PRODASEN.-
- LEITE, Celso Barroso. A previdência social no Brasil. Revista de Informação Legislativa. v. 12, n. 48, p. 19-28, out/dez. 1975. FONTE(S): REDE-PRODASEN.
- LEITE, Celso Barroso. Afinal, o plano de custeio e de benefícios. Revista de Previdência Social. v. 15, n. 132, p. 691, nov. 1991. FONTE(S): REDE-PRODASEN.
- LEITE, Celso Barroso. Antecedentes da previdência social. Revista de Previdência Social. v. 13, n. 100, p. 135-136, mar. 1989. FONTE(S): REDE-PRODASEN.
- LEITE, Celso Barroso. As costas largas da previdência social. Revista de Previdência Social. v. 12, n. 90, p. 267-268, maio 1988. FONTE(S): REDE-PRODASEN.
- LEITE, Celso Barroso. Conceito de previdência social. Revista de Administração Municipal. v. 39, n. 202 p. 39-43, jan./mar. 1992.

- FONTE(S): REDE-PRODASEN.
- LEITE, Celso Barroso. Crise, desemprego e previdência social. *Revista Brasileira de Tecnologia*. v. 13, n. 5, p. 61-64, out./nov. 1982. FONTE(S): REDE-PRODASEN
- LEITE, Celso Barroso. Direitos previdenciários e resgate da cidadania. *Revista de Previdência Social*. v. 15, n. 123, p. 67-69, fev. 1991. FONTE(S): REDE-PRODASEN.
- LEITE, Celso Barroso. E preciso salvar a previdência social. *Revista de Previdência Social*. v. 15, n. 128, p. 403-404. FONTE(S): REDE-PRODASEN.
- LEITE, Celso Barroso. O INSS e a especificidade social. *Revista de Previdência Social*. v. 15, n. 122, p. 5-6, jan. 1991. FONTE(S): REDE-PRODASEN.
- LEITE, Celso Barroso. Os municípios e a previdência social. *Revista de Previdência Social*. v. 13, n. 107, p. 601-602, out. 1989. FONTE(S); REDE-PRODASEN.
- LEITE, Celso Barroso. Previdência social brasileira: características e perspectivas do SINPAS. *Segurança & Desenvolvimento*. v. 27, n. 172, p. 73-81, 1978. FONTE(S): REDE-PRODASEN.
- LEITE, Celso Barroso. Previdência social. *Carta Mensal*. v. 36, n. 432, p. 33-39, mar. 1991. FONTE(S): REDE-PRODASEN.
- LEITE, Celso Barroso. Previdência social. *Revista de Previdência Social*. v. 15, n. 126, p. 263-267, maio 1991. FONTE(S): REDE-PRODASEN.
- LEITE, Celso Barroso. Previdência social: atualidade e perspectivas. *Revista de Previdência Social*. v. 12, n. 93, p. 452-457, ago. 1988. FONTE(S): REDE-PRODASEN.
- LEITE, Celso Barroso. Previdência Social: balanço e perspectivas. *LTr Revista Legislação do Trabalho e Previdência Social*. v. 47, n. 11, p. 1301-1304, nov. 1983. FONTE(S): REDE-PRODASEN.
- LEITE, Celso Barroso. SINPAS: a nova estrutura da previdência social brasileira. *Revista de Informação Legislativa*. v. 15, n. 57, p. 101-106. jan./mar. 1978. FONTE(S): REDE-PRODASEN.
- LEITE, Celso Barroso. Vileiros gauchos cumprem a constituição. *Revista de Previdência Social*. v. 12, n. 96, p. 671-672, nov. 1988. FONTE(S): REDE-PRODASEN.
- LEITE, Celso Barroso. *Previdência social: atualidade e tendências*. Sao Paulo: LTr, 1973. 123 p. FONTE(S): REDE-PRODASEN.



- LIMA, Joao. A verdade sobre a previdência social. Rio de Janeiro: Tupy, 1952. 31 p. il. FONTE(S): REDE-PRODASEN.
- LINS, Edilberto Quintela Vieira. Incapacidade executiva de trabalho e contrato de emprego: direito do trabalho e previdência social. Rio de Janeiro: Forense, 1984. 213 p. FONTE(S): REDE-PRODASEN/AEUDF.
- LOBATO, E. Previdência em apuros. Conjuntura Econômica. v. 36, n. 6, jun. 1982. FONTE(S): FGV-RJ.
- LONGO, C.A. O sistema previdenciário e a acumulação de capital. Revista Brasileira e Economia. a. 35, n. 1, jan. 1981. FONTE(S): FGV-RJ.
- LTr REVISTA LEGISLAÇÃO DO TRABALHO E PREVIDENCIA SOCIAL. Sao Paulo: LTr, maio 1978- . Mensal. Publicada com o título: Legislação do Trabalho de 1937 a 1977. FONTE(S): REDE-PRODASEN.
- LUSTOSA, Paulo Rodrigues. Perestroika para a questao social. Revista de Previdência Social. v. 12, n. 95, p. 601-604, out. 1988. FONTE(S): FONTE(S): REDE-PRODASEN.
- MACEDO, R. Previdência social: rumo as crises futuras. [S. l : s. n.]: FONTE(S): UFRJ.
- MACEDO, R. LUQUE, C e VASCONCELLOS M. A crise da previdência social brasileira. Sao Paulo, 1984. FONTE(S): IL.
- MACEDO, Roberto B. M., LUQUE, Carlos, VASCONCELOS, Marco A. S. A previdência social no Brasil. Sao Paulo: Instituto Brasileiro de Capitação Bancária, 1984. FONTE(S): USP-FIPE.
- MACEDO, Roberto. Previdência social: da crise atual as crises futuras. Sao Paulo: Ordem dos Economistas, [s.d.] 40 p. FONTE(S): UERJ-IMS.
- MACEDO, Roberto. Previdencia social: rumo às crises futuras. In: Anais da ANPEC, 1983. FONTE(S): USP-FIPE.
- MACIEL, José Alberto Couto. A indústria da insalubridade: alerta ao Ministro da previdência social. LTr Revista Legislação do Trabalho e Previdência Social. v. 48, n. 5, p. 539-540, maio 1984. FONTE(S): REDE-PRODASEN.
- MACIEL, José Alberto Couto. Alerta ao ministro da previdência social. Revista de Orientação Trabalhista, v. 1, n. 8, p. 17-18, jul. 1984. FONTE(S): REDE-PRODASEN.
- MADEIRA, J. L. O Brasil e a previdencia social. Industriários. a. 3, jun. 1948. FONTE(S): REDE-PRODASEN.
- MAGANO, Octavio Bueno. Previdência social e desenvolvimento econômico. Digesto Econômico. v. 31, n. 235, p. 55-62, jan./fev., 1974. FONTE(S): REDE-PRODASEN.

- MAKSOUND, Henry. A ressurreição da previdência social. Dirigente Municipal. v. 20, n. 10, p. 9, out. 1989. FONTE(S): REDE-PRODASEN.
- MALLOY, James M. A política de previdência social: participação e paternalismo. Dados: Rio de Janeiro, n.13, p. 93-115, 1976. FONTE(S): REDE-PRODASEN.
- MALLOY, James M. A previdência social e a classe operária no Brasil. Estudos CEBRAP. n. 15, p. 115-131, jan./mar., 1976. FONTE(S): REDE-PRODASEN/CEBRAP.
- MALLOY, James M. Previdência social e distribuição de renda: notas de pesquisa. Estudos CEBRAP. n. 25, p. 113-133, 1980. FONTE(S): REDE-PRODASEN/CEBRAP.
- MARCILLO, Benedito. Outro golpe do regime militar contra os trabalhadores e aposentados: pacote da previdência social. Brasília: CD/CP, 1982. 56 p. Discursos. FONTE(S): REDE-PRODASEN.
- MARTINATO, Joao B. Certidão negativa de débito para com a previdência social. Da sua exigibilidade para exposição e carta de arrematação. [S. l. : s. n.]. FONTE(S): REDE-PRODASEN.
- MARTINEZ, Wladimir Novaes. Nova lei básica da previdência social. Sao Paulo: LTR, 1992. FONTE(S): REDE-PRODASEN.
- MARTINEZ, Wladimir Novaes. O empresário e a previdência social. Sao Paulo: LTR, 1978. 272 p. FONTE(S): REDE-PRODASEN.
- MARTINEZ, Wladimir Novaes. A previdência nas mãos de quem a conquistou. Visao. p. 13. dez. 1990. FONTE(S): MPS
- MARTINEZ, Wladimir Novaes. Previdência oficial no Brasil. Revista de Previdência Social. n. 8, p. 38, jan. 1984. FONTE(S): ABRAPP-CDI.
- MARTINEZ, Wladimir Novaes. Previdência social. Revista de Previdência Social. v. 13 n. 109, p. 723-735, dez. 1989. FONTE(S): REDE-PRODASEN.
- MEIRELLES, Ubaldino. ABC da previdência social. Brasília: CD/CP, 1985. 31 p. il. (Brasil. Congresso. Câmara dos Deputados. Separatas de Discursos, Pareceres e Projetos, 47. Legislatura, 3. Sessão Legislativa, n. 118). FONTE(S): REDE-PRODASEN.
- MEIRELLES, Ubaldino. Em defesa da previdência social. Brasília: CD/CP, 1985. 17 p. (Brasil. Congresso. Câmara dos Deputados). Separatas de Discursos, Pareceres e Projetos, 47. Legislatura, 3. Sessão Legislativa, n. 16). FONTE(S): REDE-PRODASEN.
- MELLO, Ney Cordeiro de. Glossário da previdência social. 2. ed. Rio de

- Janeiro: Consulex, [197?]. 71 p. FONTE(S): REDE-PRODASEN.
- MELO, Carlos Gentile de. *Previdência social: novos rumos*. [S. l. : s. n.]. FONTE(S): REDE-PRODASEN.
- MENEZES, Djacir. *O instituto jurídico da previdência*. Rio de Janeiro: Instituto Brasileiro de Direito Previdenciário, 1985. 118 p. FONTE(S): REDE-PRODADEN/MPS.
- MENEZES, Vicente Porto de. *Contrato de trabalho e previdência social*. Revista do Tribunal Regional do Trabalho da 3a Região. v. 1, n. 3/4, p. 11-13, jul./dez. 1965. FONTE(S): REDE-PRODASEN.
- MESA-LAGO, Carmelo. *Estudo comparativo do desenvolvimento da previdência social na América Latina*. Revista de Previdência Social. v. 12, n. 92, p. 395-409, jul. 1988. FONTE(S): REDE-PRODASEN.
- MITCHELL, Willian Lloyd. *Empresa, trabalho e previdência*. Tradução de Francisco Bolívar Ferreira Costa. Rio de Janeiro: Lidador, 1965. 101 p. (Biblioteca de Organização e Liderança). FONTE(S): REDE-PRODASEN.
- MONTENEGRO, Severino. *A previdência social e o instituto dos comerciários*. Rio de Janeiro: MTIC/Serviço de Documentação, 1958. 40 p. (Coleção Lindolfo Collor). FONTE(S): REDE-PRODASEN.
- MORAES FILHO, Evaristo de. *A previdência social brasileira: conferência Carta Mensal*. v. 20, n. 236, p. 3-29, nov. 1974. FONTE(S): REDE PRODASEN.
- NAZARETH, Antonio Buarque de. *Cláusulas previdenciárias e ampliação do alcance das convenções e acordos coletivos de trabalho*. Revista de Previdência Social. v. 13 n. 106, p. 552-559, set. 1989. FONTE(S): REDE-PRODASEN.
- NAZARETH, Antonio Buarque de. *Projetivismo social e protetivismo judicial*. Revista de Previdência social. v. 13, n. 99, p. 93-97, fev. 1989. FONTE(S): REDE-PRODASEN.
- NOBREGA, Mailson F., GONÇALVES, Claudio, MARTONE, Celso. *A previdência social no Brasil*. São Paulo: MCM Consultores associados Ltda., 1991. FONTE(S): FIPE.
- NOGUEIRA, R. *A crise moral e financeira da previdência*. São Paulo: Difel, 1985. FONTE(S): REDE-PRODASEN
- NOGUEIRA, Rio. *A crise moral e financeira da previdência social*. São Paulo: Difel, 1985. 114 p. FONTE(S): REDE-PRODASEN/UNICAMP-IE/FGV-EAESF/NEPP/ABRAPP-CDI/AEUDF/CEUB.
- NÚCLEO DE ESTUDOS DE POLÍTICAS PÚBLICAS. BRASIL. 1985. *Relatório sobre a situação social do país*. Campinas, UNICAMP-NEPP, 1986. FONTE(S): NEPP.

- NÚCLEO DE ESTUDOS DE POLÍTICAS PÚBLICAS. BRASIL. 1986. Relatório sobre a situação social do país. Campinas, UNICAMP/NEPP, 1987. FONTE(S): UNICAMP-NEPP.**
- NÚCLEO DE ESTUDOS DE POLÍTICAS PÚBLICAS. BRASIL. 1987. Relatório sobre a situação social do país. Campinas, UNICAMP/NEPP/SEADE, 1988. FONTE(S): NEPP-UNICAMP.**
- NUNES, Osório. Novos rumos da previdência. Comércio & Mercados. v. 8, n. 81, p. 12-13, maio 1974. FONTE(S): REDE-PRODASEN. ,**
- OLIVEIRA, Antonio Carlos A. de. O marco inicial da previdência social no Brasil. Ciência Jurídica. v. 5, n. 37, p. 44-49, jun./fev. 1991. FONTE(S): REDE-PRODASEN.**
- OLIVEIRA, F. E. B. Previdência social. Brasília: IPEA/IPLAN, 1984. 100 p. (CNRH-Doc. de Trabalho, 15). Projeto BRA 821024. (Livro). FONTE(S): IPEA.**
- OLIVEIRA, F. E. Barreto de, CABRAL, Hilda Maria, BELTRAO, K. I., BRITO, Sheyla Jarmonch. Metodologia de projeção dos gastos previdenciários e assistenciais para o período 1980/2010, sob diferentes hipóteses alternativas de legislação. Parte II projeção de receitas e despesas, nov. 1989. 94 p. mimeo. FONTE(S): REDE-PRODASEN.**
- OLIVEIRA, F., BELTRAO, K. Uma análise comparativa de alguns resultados do suplemento previdência da PNAD-83 e dados da DATAPREV. Rio de Janeiro: 1988. (Texto para Discussão Interna, 149). FONTE(S): IPEA-INPES.**
- OLIVEIRA, F., BEVILAQUA, A. Previdência Social: de onde viemos; para onde vamos. Rio de Janeiro.FONTE(S): IPEA.**
- OLIVEIRA, Francisco E. B. de (Coord.). Tendências a médio prazo da previdência social brasileira: um modelo de simulação. Rio de Janeiro: IPEA/INPES, 1984. 150, 132, 7. il. Anexos, gráficos (Textos para Discussão, 73). FONTE(S): ABRAPP-CDI/IPEA.**
- OLIVEIRA, Francisco E. Barreto. Alguns aspectos conceituais, operacionais e estruturais da previdência social brasileira. IPEA, 1982. 79 p. Textos para Discussão Interna. n. 53 FONTE(S): FUNDAP/IPEA.**
- OLIVEIRA, Francisco Eduardo Barreto de, AZEVEDO, Maria Emilia R.M. de. Previdência social: diagnóstico e perspectivas. Revista de Administração Pública. v. 19, n. 1, p. 59-94, jan./mar. 1985. Resumo em inglês. Inclui quadros, tabelas e figuras. FONTE(S): REDE-PRODASEN/FGV-RJ.**
- OLIVEIRA, Francisco Eduardo Barreto de, BELTRAO, Kaizô Iwakami. Uma análise da viabilidade a médio e longo prazo da previdência social brasileira. [S.l. : s.n.]. [19--]. FONTE(S): IPEA.**

- OLIVEIRA, Francisco Eduardo Barreto de. *Previdência e assistência social. Temas e Teses Andima*. [S.l.]: n. 6, p. 27-83, 1986. FONTE(S): BNDES.
- OLIVEIRA, J. A. A. *Política social, acumulação e legitimidade: contribuição à história da previdência social no Brasil (1923-1969)*. IMS/UERJ, 1980. Dissertação de Mestrado. FONTE(S): UERJ-IMS.
- OLIVEIRA, Jaime A. de Aradjo. *Previdência social: 60 anos de história da previdência no Brasil*. 2. ed. Petrópolis: Vozes, 1989. 356 p. (Coleção Saúde e Realidade Brasileira, 4). FONTE(S): REDE-PRODASEN.
- OLIVEIRA, Jaime A. e TEIXEIRA, Sonia M. Fleury. (Im) *Previdência Social: 60 Anos de História da Previdência Brasileira*. 2. ed. Rio de Janeiro: Vozes, 1986, 1989). FONTE(S): FIOCRUZ.
- OLIVEIRA, Luiz Guilherme Schymura de. *A visão técnica sobre modelos previdenciários: o caso brasileiro*. FGV/EPGE, (Ensaio Econômico). 1992. FONTE(S): IPEA.
- OLIVEIRA, Moacyr Velloso Cardoso de. *Um pouco de história da previdência social: o Conselho Nacional do Trabalho e suas origens*. *Revista de Previdência Social*. v. 12, n. 90, p. 269-272, maio 1988. FONTE(S): REDE-PRODASEN.
- OLIVEIRA, Moacyr Velloso Cardoso de. *A previdência social na futura constituição*. Rio de Janeiro: Instituto Brasileiro de Direito Previdenciário, 1985. 24 p. FONTE(S): REDE-PRODASEN.
- OLIVEIRA, Moacyr Velloso Cardoso de. *Previdência social do advogado*. Rio de Janeiro: CAA, 1978. FONTE(S): MPS/CEPS.
- OLIVEIRA, Moacyr Velloso Cardoso de. *A dependência econômica na previdência social*. *Revista de Previdência Social*. v. 15, n. 122, p. 3-4, jan. 1991. FONTE(S): REDE-PRODASEN.
- OLIVEIRA, Moacyr Velloso Cardoso de. *A Previdência social brasileira*. *Segurança & Desenvolvimento*. v. 29, n. 180, p. 55-67, 1980. FONTE(S): REDE-PRODASEN.
- OLIVEIRA, Moacyr Velloso Cardoso de. *A previdência social na futura constituição*. *Revista de Direito do Trabalho*. v. 10, n. 58, p. 26-34, nov./dez. 1985. FONTE(S): REDE-PRODASEN.
- OLIVEIRA, Moacyr Velloso Cardoso de. *A Previdência social na futura constituição*. *Revista de Orientação Trabalhista*, v. 3, n. 25, p. 35-40, fev. 1986. *Revista de Direito do Trabalho*. v. 10, n. 58, p. 26-34, nov./dez. 1985. FONTE(S): REDE-PRODASEN.
- OLIVEIRA, Moacyr Velloso Cardoso de. *Aspectos históricos e sociais da previdência social*. *Revista de Previdência Social*. v. 14, n. 115, p.

- 326-334, jun. 1990. FONTE(S): REDE-PRODASEN..
- OLIVEIRA, Renilda Almeida Marques da. Algumas considerações sobre o sistema nacional de previdência e assistência social. Revista de Administração Pública. v. 23, n. 2, p. 17-25, abr. 1989. FONTE(S): REDE-PRODASEN.
- ORGANIZAÇÃO INTERNACIONAL DO TRABALHO. Problemas laborales ligados al rápido crecimiento demográfico. Ginebra: OIT, 1974. 191 p. il. FONTE(S): REDE-PRODASEN.
- ORTIZ, Luis P. O perfil da mortalidade no BRASIL. (S. 1.): IPEA/ABEP, set. 1989. In: SEMINARIO SOBRE A UTILIZAÇÃO DO CONHECIMENTO DEMOGRAFICO NO PLANEJAMENTO. FONTE(S): MPS/CEPS.
- PACHECO, José Ernani de Carvalho. [Ed. ]. Previdencia social. Curitiba: Jurua, 1981. 457 p. (Jurisprudência Brasileira, v. 48). FONTE(S): REDE-PRODASEN.
- PAIXAO, Floriceno. A nova previdência social em perguntas e respostas. Porto Alegre: Síntese, 1992. 539 p. FONTE(S): REDE-PRODASEN.
- PAIXAO, Floriceno. A previdência social em perguntas e respostas. 14. ed. Porto Alegre: Síntese, 1978. 459 p. FONTE(S): REDE-PRODASEN.
- PAIXAO, Floriceno. A previdência social em perguntas e respostas. 18. ed. Porto Alegre: Síntese, 1980. 513 p. FONTE(S): REDE-PRODASEN.
- PAIXAO, Floriceno. A previdência social em perguntas e respostas. 12. ed. Porto Alegre: Síntese, c1976. 443 p. il. FONTE(S): REDE-PRODASEN.
- PAIXAO, Floriceno. A previdência social em perguntas e respostas. 16. ed. Porto Alegre. Síntese, 1979. 513 p. FONTE(S): REDE-PRODASEN.
- PAIXAO, Floriceno. A previdência social em perguntas e respostas. Porto Alegre: Síntese, 1978. 458. FONTE(S): REDE-PRODASEN.
- PAIXAO, Floriceno. A previdência social em perguntas e respostas. Porto Alegre: Síntese, 1974. 332 p. FONTE(S): REDE-PRODASEN.
- PAIXAO, Floriceno. A previdência social em perguntas e respostas. Porto Alegre: Síntese. 1976. 443 p.: il. FONTE(S): REDE-PRODASEN.
- PAIXAO, Floriceno. A previdência social em perguntas e respostas. 21 ed. Sao Paulo: Aquarius, 1983. 570 p. FONTE(S): UNB/CEUB.
- PAIXAO, Floriceno. A previdência social em perguntas e respostas. Porto Alegre: Síntese, 1977. 443 p. FONTE(S): REDE-PRODASEN.
- PAIXAO, Floriceno. A previdencia social. Porto Alegre: Síntese, 1972. FONTE(S): BNDES.

- PAIXAO, Floriceno. *Previdência social em perguntas e respostas*. Porto Alegre: Síntese, 1992. 559 p. FONTE(S): REDE-PRODASEN.
- PAIXAO, Floriceno. *Previdência social: as novas leis de 1975*. Porto Alegre: Síntese, 1975. 91 p. FONTE(S): REDE-PRODASEN.
- PASSARINHO, Jarbas Gonçalves. *O Ministério do Trabalho e Previdência Social e o Programa Estratégico*. Rio de Janeiro: ESG, 1968. 38 p. FONTE(S); REDE-PRODASEN.
- PASSARINHO, Jarbas Gonçalves. *O Ministério do Trabalho e a Previdência Social*. *Boletim do Banco do Brasil*. v. 4, n. 3, p. 59-72, jul./set., 1969. FONTE(S): REDE-PRODASEN.
- PASSARINHO, Jarbas. *A crise da previdência*. Brasília: MPAS, 1984. (folheto). FONTE(S): FUNDAP.
- PASSARINHO, Jarbas. *Previdência, hoje*. Brasília: MPAS, 1984. 1 v. FONTE(S): REDE-PRODASEN/FUNDAP.
- PAULA, A. Alencar de. *O trabalhador e a previdência social*. [S.l.]: PUC-SP, 1988. 192 p. Dissertação de Mestrado/PUC-SP. FONTE(S): CNPq/IBICT-DF/PUC-SP.
- PAULA, Eurípedes Clóvis de. *Constituinte e a previdência social*. *Revista de Direito do Trabalho*. v. 10, n. 57, p. 56-57, set./out. 1985. FONTE(S): REDE-PRODASEN.
- PAVAO, Pedro. *Moralização*. Brasília: CD/CP, 1992. 35 p. (Separatas de Discursos, Pareceres e Projetos, n. 95/91). FONTE(S): REDE-PRODASEN.
- PEDRO, Alim. *O seguro social, a indústria brasileira, o instituto dos industriários*. [S. l.]: IAPI, 477 p. il. FONTE(S); REDE-PRODASEN.
- PEREIRA, Jackson. *Previdência social uma questão de cidadania*. Brasília: CD, 1992. 9 p. (Série Separatas de Discursos, Pareceres e Projetos, n. 9/92). FONTE(S): REDE-PRODASEN.
- PEREIRA, Vicente de Paulo Seixas (Toledo). *Previdência social global*. Belo Horizonte: 1988. 244 p. FONTE(S): FUNENSEG.
- PIFANO, Jorge. RODRIGUES, Francisco Carlos P. *Rede de comunicação de dados da previdência social*. *Boletim Scopus*. v. 4, n. 42, p. 5-8, dez. 1981. FONTE(S): REDE-PRODASEN.
- PILLAR, Ayrton Ache. *Imagem atual do ministério do trabalho e previdência social*. [S. l. : s. n.]> FONTE(S); REDE-PRODASEN.
- PIRES, Waldir. *previdência social é viável*. Brasília: MPAS, 1986. 185 p. FONTE(S): REDE-PRODASEN/UnB/UNICAMP-NEPP/INSS-SDI.

- PIRES, Waldir. **A previdência social é viável**. Brasília: MPAS, 1986, 186 p. FONTE(S): MPS-CEPS.
- POMPEIA, Antônio Cornélio. Instituto dos economiários. Sao Paulo: Revista dos Tribunais, 1954. 158 p. il. FONTE(S): REDE-PRODASEN.
- PORTANOVA, Raul. As omissoes da divina previdência. **Síntese Trabalhista**. v. 1, n. 10, p. 24-26, abr. 1990. **Revista de Previdência Social**. v. 14, n. 114, p. 301-320, maio 1990. FONTE(S): REDE-PRODASEN.
- PORTANOVA, Raul. Previdência : as 'aves' que aqui gorgeliam... **Revista de Previdência Social**. v. 15, n. 125, p. 199-201, abr. 1991. FONTE(S): REDE-PRODASEN
- PORTANOVA, Raul. Previdência : caso de policia. **Revista de Previdência Social**. v. 14, n. 110, p. 19, jan. 1990. FONTE(S): REDE-PRODASEN.
- PORTANOVA, Raul. Previdência: a fala da falencia. **Revista de Previdência Social** v. 16, n. 137, p. 296, abr. 1992. FONTE(S): REDE-PRODASEN.
- PORTANOVA, Raul. Previdência: a ética nao é social. **Revista de Previdência Social**. v. 17, n. 147, p. 104, fev. 1993. FONTE(S): REDE-PRODASEN.
- PORTANOVA, Raul. Previdência: desafio a constituição. **Revista de Previdência Social**. v. 13, n. 103, p. 356-357, jun. 1989. FONTE(S): REDE-PRODASEN.
- PORTANOVA, Raul. Previdência: desobediencia constitucional. **Síntese Trabalhista**. v. 2, n. 14, p. 15-17, ago. 1990. **Revista de Previdência Social**. v. 14, n. 118, p. 515-516, set. 1991. FONTE(S): REDE-PRODASEN.
- PREVIDENCIA EM DADOS. Rio de Janeiro: DATAPREV, 1985- . Trimestral. FONTE(S): REDE-PRODASEN/DATAPREV/MPS-CEPS.
- PREVIDENCIA social, uma coisa só. **Comércio & Mercados**. v. 12, n. 131, p. 34-37, jul. 1978. FONTE(S): REDE-PRODASEN.
- PREVIDENCIA Social: referencia documentária e bibliográfica. **Jus Documentação**. v. 8, n. 7, p. 47-97, jul. 1955. FONTE(S): REDE-PRODASEN.
- PREVIDENCIA SOCIAL. Rio de Janeiro: INPS. v. 1-3, n.1-15, jul./ago.1967- nov./dez. 1969. FONTE(S): REDE-PRODASEN.
- QUERCIA, Orestes. As deficiências da previdência social e a responsabilidade do governo. Brasília, Senado Federal, 1975. 36 p. FONTE(S): REDE-PRODASEN.
- QUERCIA, Orestes. As deficiências da previdencia social e a responsabilidade do governo. **Saúde em debates**. Sao Paulo:



- n. 1, p. 67-73, out./dez. 1976. FONTE(S): UERJ-IMS.
- RABELLO, Adival. Por uma nova DATAPREV, tratamento e distribuição de informação. [S. 1. : s. n.]. FONTE(S): REDE-PRODASEN.
- REIS, Nélío Pontes dos. Previdência e assistência social dos advogados. 3. ed. Recife: 1968. 457-471 p. FONTE(S): REDE-PRODASEN.
- REVISTA DA ANFIP. Brasília: ANFIP, a. 1- , n. 1- , abr./maio 1990- . Bimestral. FONTE(S): REDE-PRODASEN/MPS/ANFIP.
- REVISTA DE PREVIDENCIA SOCIAL. Sao Paulo: LTr, a. 1- , n. 1- , 1977- . Trimestral. FONTE(S): REDE-PRODASEN.
- REZENDE, Fernando. Redistribuição de renda através da previdência social: o caso brasileiro. [S.1 : s.n.]. REDE-PRODASEN.
- RICHA, José. Crise da previdência: pacote de punições contra o trabalhador. Brasília: Senado Federal, centro gráfico, 1981. 8 p. FONTE(S): REDE-PRODASEN.
- RICHA, José. Pacote previdenciário, novo golpe do governo contra os trabalhadores. Brasília: Senado Federal, centro gráfico, 1982. 14 p. FONTE(S): REDE-PRODASEN.
- RIGOLIN, Ivan Barbosa. Prefeito e previdência social. Revista de Direito Público. v. 19, n. 77, p. 178-180, jan./mar. 1986. FONTE(S): REDE-PRODASEN.
- RIOS, José Artur. Assistência e previdência social. Rio de Janeiro: IBDP, 1984. FONTE(S): MPS.
- ROMITA, Arion Sayao. Problemas de trabalho e previdência social. Rio de Janeiro: Ed. Rio, 1972. 299 p. FONTE(S): REDE-PRODASEN/UnB/INSS-SDI.
- RUSSOMANO, Mozart Victor. Curso de previdência social. Rio de Janeiro: Forense/ Pelotas: Universidade Federal de Pelotas, 1979. 473 p. Obra em Co-Edição com a Universidade Federal de Pelotas. FONTE(S): REDE-PRODASEN/AEUDF.
- RUSSOMANO, Mozart Victor. Curso de previdência social. Rio de Janeiro: Forense, 1988. 538 p. FONTE(S): REDE-PRODASEN.
- RUSSUMANO, Mozart Victor. Curso de previdência social. Rio de Janeiro: Forense, 1979, 473 p. (obra em co-edição com a universidade federal de Pelotas). FONTE(S): REDE-PRODASEN
- SIMM, Zeno. Você conhece a previdência social? Rio de Janeiro: Ed. Rio, 1977. 217 p. il. (Coleção Você Conhece, 4). FONTE(S): REDE-PRODASEN.
- SAAD, Teresinha Lorena Pohlmann. Lindolfo Collor e a previdência social. Revista de Previdência Social. v. 15, n. 131, p. 643-647, out. 1991.

FONTE(S): REDE-PRODASEN.

- SALVADOR, Antonio Raphael Silva. A via administrativa da previdência social e sua obrigatoriedade. *Justitia*. v. 36, n. 86, p. 47-52, jul./set. 1974. *Revista do Ministério Público do Estado do Rio Grande do Sul, Nova Fase*. n. 4, p. 29-36, jul./set. 1974. FONTE(S): REDE-PRODASEN.
- SANTOS, Crisbete Vieira et al. Reflexos da política de previdência social no equilíbrio das ETPP'S. *Revista de Previdência Social*. v. 13, n. 99, p. 83-84, fev. 1989. FONTE(S): REDE-PRODASEN.
- SARAIVA, Oscar. A previdência social no Brasil. Rio de Janeiro: ESG, 1960. 19 p. FONTE(S): REDE-PRODASEN.
- SATURNINO, Roberto. A crise da previdência e a gravidade do quadro social. Brasília: Senado Federal, centro gráfico, 1981. 29 p. FONTE(S): REDE-PRODASEN.
- SAVI, Faukecefres. A problemática previdenciária e a alienação dos sindicatos laborais. *Revista de Previdência Social*. v. 13, n. 107, p. 605-606. FONTE(S): REDE-PRODASEN.
- SCHOTTLAND, Charles I. Previdência social e democracia. Rio de Janeiro: GRD, 1967. 223 p. FONTE(S): UnB.
- SILVA, Luiz Gonzaga do Nascimento e. A universidade da previdência social no Brasil. Rio Janeiro: 1977. Palestra proferida no 2. Programa Toptema. FONTE(S): FGV-EBAP.
- SILVA, Luiz Gonzaga do Nascimento e. Política de previdência e assistência social. Rio de Janeiro: ESG, 1976. 33 p. FONTE(S): REDE-PRODASEN.
- SILVA, Luiz Gonzaga do Nascimento e. A previdência social na sociedade democrática. *ITR Revista Legislação do Trabalho e Previdência Social*. v. 42, n. 7, p. 825-830, jul. 1978. FONTE(S): REDE-PRODASEN.
- SILVA, Luiz Gonzaga do Nascimento e. A política de previdência e assistência social. Rio de Janeiro: 1977. Palestra na Escola Superior de Guerra. FONTE(S): FGV-EBAP.
- SILVA, P. L. B. Previdência social: velhos problemas novos desafios. Rio de Janeiro: IBGE, 1990. ( Relatório Técnico ). FONTE(S): IBGE-RJ.
- SILVA, Pedro Luiz Barros. Padrão demográfico brasileiro e a previdência social. Relatório de andamento n. II, mai. 1989 - 120 p. (versão definitiva). Cópia do capítulo 4 e do anexo do relatório final. FONTE(S) MPS - CEPS.
- SIMM, Zeno. A indenização de aviso prévio e seus reflexos perante a previdência social. [S. l. : s. n.]. FONTE(S): REDE-PRODASEN.

- SIMM, Zeno. **Você conhece a previdência social.** Rio de Janeiro: Ed. Rio, 1977. FONTE(S): BNDES/AEUDF/CEUB/REDE-PRODASEN/UnB.
- SIMÕES, Aguinaldo M. **Princípios de segurança social: previdência social e assistência social.** Sao Paulo: [S. ed.], 1967. 256 p. FONTE(S): REDE-PRODASEN.
- SIMPÓSIO NACIONAL DA PREVIDENCIA . Sao Paulo: IDORT, 1976. 184 p. FONTE(S): MIN. SAÚDE-CD/IPEA.
- SIMPÓSIO Nacional Sobre Previdência Social, 1. 1969. Brasília. Anais do I Simposio Nacional sobre Previdência Social: Tema: A nova previdência social. Brasília: CD, 1990. 294 p. FONTE(S): UnB.
- SIMPÓSIO NACIONAL SOBRE PREVIDENCIA SOCIAL, 1. Anais do I SNPS: a nova previdência social. Brasília, 1989. Brasília, 1989. FONTE(S): ABRAPP.
- SIMPÓSIO NACIONAL SOBRE PREVIDENCIA SOCIAL. 1989, Brasília. Anais do 1 SNPS. Tema: A nova Previdência Social. Barca: CD/CSPAS. 1989. 294 p. (Série Ação Parlamentar 40). FONTR(S): REDE-PRODASEN
- SIQUEIRA, Rubens de. **Algumas considerações sobre um problema importante de assistência e previdência social.** Rio de Janeiro: Imprensa Nacional, 1944. 53 p. FONTE(S): REDE-PRODASEN.
- SOARES, Jair. **A contribuição da previdência social para a educação.** Brasília: MPAS, 1981. 43 p. FONTE(S): FUNDAP.
- SOARES, Jair. **Atividades do MPAS: a previdência social hoje e na década de 80..** Brasília: MPAS, 1979. 37 P. Palestra proferida na Escola Nacional de Informações pelo Ministro Jair Soares, em 15 de agosto de 1979. FONTE(S): REDE-PRODASEN.
- SOARES, Jair. **A previdência social hoje e na década de 80.** Brasília: MPAS, 1979. 65 p. Conferencia pronunciada na Escola Superior de Guerra pelo Ministro Jair Soares em 20 de julho de 1979. FONTE(S): REDE-PRODASEN/INSS-SDI.
- SOARES, Jair. **A previdência social no Brasil.** Brasília: CD, 1979. 34 p. Discurso Pronunciado pelo Deputado Jair Soares, na Sessão de 09-03-79. FONTE(S): MIN. SAÚDE-CD/REDE-PRODASEN.
- SOARES, Jair. **A previdência social: exposição perante a Câmara dos Deputados.** Brasília: MPAS, 1981. 51 p. FONTE(S): REDE-PRODASEN.
- SOARES, Jair. **A previdência social: novos desafios.** Brasília: MPAS, 1981. 16 p. FONTE(S): REDE-PRODASEN.
- SOARES, Jair. **Política nacional de previdência e assistência social.** Brasília: MPAS, 1981. 77 p. FONTE(S): FUNDAP/MIN. SAÚDE-CD.

REDE-PRODASEN.

- SOARES, Jair. Uma visão realista da previdência social. Brasília: MPAS, 1980. 54 p. Palestra proferida pelo Ministro Jair Soares, na Escola Nacional de Informações, em 29 de agosto de 1980. FONTE(S): REDE-PRODASEN./MIN. SAÚDE-CIB.
- SOUZA, Leny Xavier de Brito e. Manual da previdência. Rio de Janeiro: TAMA, 1989. FONTE(S): ABRAPP-CDI.
- SOUZA, Sully Alves de. Trabalho e previdência social. Brasília: UnB, 1981. 7. p. (Estudos de Problemas Brasileiros, 9). FONTE(S): REDE-PRODASEN.
- SOUZA, Sully Alves de. Trabalho e previdência social. Brasília: Universidade de Brasília, 1981. 7 p. (Estudos de Problemas Brasileiros). Textos de aula. FONTE(S): REDE-PRODASEN.
- SPINDEL, Cheywa R. O menor trabalhador: um assalariado registrado. [S. l.]: Nobel - MTB, 1985. FONTE(S): MPS/CEPS.
- SUSSEKIND, Arnaldo Lopes. Previdência social brasileira. Rio de Janeiro: Freitas Bastos, 1955. 399 p. FONTE(S): REDE-PRODASEN/CEUB.
- SUSSEKIND, Arnaldo Lopes. Produtividade e previdência social. Rio de Janeiro. SESC, 1965. 19 p. FONTE(S): REDE-PRODASEN.
- SUSSEKIND, Arnaldo. Exposição do Ministro do Trabalho e Previdência Social A Comissão Parlamentar sobre Desemprego da Câmara dos Deputados. Brasília: MPAS, 1965. 22 p. FONTE(S): REDE-PRODASEN.
- TAGLIOLATTO, Luiz. Previdência social urbana e rural: INPS, INAMPS. Campinas: Julex, 197- . 4 v. FONTE(S): REDE-PRODASEN.
- TEIXEIRA, Amélia Rosa. Notas sobre a carteira de trabalho e a cobertura previdenciária. [S.l. : s.n.]. [19--]. 15 f. xerox. FONTE(S): IPEA.
- TORRES, Joao Camillo de Oliveira. Previdência social: base do sistema brasileiro de proteção social. Revista Brasileira de Estudos Políticos. n. 35, p. 29-40, jan. 1973. FONTE(S): REDE-PRODASEN.
- TORRES, Joao Camilo de Oliveira. A crise da previdência social no Brasil. Belo Horizonte, Dialogo, 1954. 728 p. FONTE(S): UnB.
- Universidade Estadual de Campinas / Instituto de Economia da Universidade / Núcleo de Estudos de Políticas Públicas. Programa de investigação: previdência social brasileira. Diagnóstico e perspectivas. 1985. FONTE(S): MPS/CEPS.
- Universidade Estadual de Campinas. Brasil 1985: Relatório sobre a situação social do país. v. I, 1986, 241 p. FONTE(S): MPS/CEPS/UNICAMP-NEPP.

VALOR, força de trabalho e acumulação monopolista: Rio de Janeiro: Vozes. [198?]. 185 p. (Estudos CEBRAP, 25). FONTE(S): REDE-PRODASEN.

VARES, Paulino de Vargas. Previdência social: sua história. Revista Jurídica. n. 72, p. 25-27, out./dez. 1965. FONTE(S): REDE-PRODASEN.

VELLOSO, Luiz A. Paranhos. Curso sobre a previdência social. [S.l.]: [s.ed.], 1978. FONTE(S): INSS-SDI.

VIANNA, José de Segadas. Manual prático da previdência social: tudo sobre o INPS, o PRORURAL e o SINPAS. Rio de Janeiro: Freitas Bastos, 1978. 252 p. (Biblioteca Jurídica Freitas Bastos). FONTE(S): REDE-PRODASEN.

VIEIRA, Helga Klug Doin. O princípio da igualdade e as contribuições previdenciárias dos trabalhadores brasileiros. Revista de Previdência Social. v. 16, n. 135, p. 121-123, fev. 1992. FONTE(S): REDE-PRODASEN.

VIEIRA, Hermes Pico. Eloy Chaves: Percursor da Previdência Social no Brasil. Rio de Janeiro: Civilização Brasileira, 1978, 374 p. (Retratos do Brasil, 116). FONTE(S) REDE-PRODASEN.

WIEGERINCK, Jan A. M. Para a evolução dos sistema previdenciário. Revista de Previdência Social. v. 13, n. 107, p: 603-604, out. 1989. FONTE(S): REDE-PRODASEN.

ZYLBERSTAIN, Hélio. Previdência social: o estouro das contas. Informações FIPE, n. 137, janeiro, 1992. FONTE(S): USP-FIPE.



## **POLÍTICA SOCIAL**





- AMBRÓSIO, M. J. Previdência social e ordem política II. Revista Brasileira de Sociologia. a. 9, n. 1/2, p. 51, jan./dez. 1985. FONTE(S): CNPq/IBICT-DF.
- AVELINO, George. Política e políticas sociais no Brasil: um estudo sobre a previdência. Dissertação de Mestrado da FFLCH/USP, 1991. 137 p. FONTE(S): CEBRAP/NEPP.
- BARATA, Júlio de Carvalho. A política social da revolução. Brasília: MTPS, 173 p. FONTE(S): REDE-PRODASEN.
- BRAGA, José Carlos de Souza, SILVA, Pedro Luiz Barros. A crise previdenciária: sinais de impasse na política social. Trabalho apresentado no IX Encontro Nacional da ANPEC, dezembro de 1981. FONTE(S): UNICAMP-IE/NEPP.
- BRAGA, José Carlos de Souza. Saúde e previdência: estudos de política social. 2. ed. Sao Paulo: [s. n.], 1986. 224 p. (Saúde em Debate). Bibliografia: 9. 215-218. FONTE(S): FEE-BIBL.
- BRASIL - Ministério da Previdência e Assistência Social / Comissão Econômica para América Latina. A política social em tempo de crise: articulação institucional e descentralização. Brasília: 1989. 225 p. (Economia e Desenvolvimento, 4). FONTE(S): MPS-CEPS/CEPAL.
- BRASIL. Ministério da Previdência e Assistência Social / Comissão Econômica para América Latina. A política social em tempo de crise: articulação institucional e descentralização. Projeto de investigação. Brasília: MPAS/ CEPAL, 1990. 394 p. ( Economia e Desenvolvimento, 7 ). FONTE(S): MPS-CEPS/CEPAL.
- BRASIL. Ministério da Previdência e Assistência Social. A política social em tempos de crise: articulação institucional e descentralização. Projeto de investigação. [S. 1]: CEPAL/MPAS, set./87. FONTE(S): MPS-CEPS/CEPAL.
- BRASIL. Ministério da Previdência e Assistência Social. Política social para o idoso: diretrizes básicas. Rio de Janeiro: MPAS, 1977. 24 p. FONTE(S): REDE-PRODASEN.
- BRASIL. Ministério da Previdência e Assistência Social/Comissão Econômica para América Latina e Caribe. A política social em tempo de crise: articulação institucional e descentralização: projeto Brasília: 1989. 227 p. (Economia e Desenvolvimento, 3). VI - Reflexões sobre a natureza do bem-estar. FONTE(S): UNICAMP-IE/CEPAL/MPS/REDE-PRODASEN.
- CASTRO, P. R., BRITO, P. C. Resgate da dívida social já. PEC: Programa de estabilização com crescimento. novembro de 1991. FONTE(S): IESP.
- CENTRO BRASILEIRO DE ANÁLISE E PLANEJAMENTO . Política e políticas sociais no Brasil: um estudo sobre a previdência. Sao Paulo: CEBRAP,

1992. 137 p. FONTE(S): CEBRAP.
- COHN, Amélia. **Previdência social e processo político no Brasil**. Sao Paulo: Moderna, 1981. 245 p. (Coleção Contemporânea). FONTE(S): REDE-PRODASEN/ UNICAMP-IE/FGV-EAESP/NEPP/MIN. SAUDE-CD/IPEA/FGV-RJ/USP.
- COMISSAO ECONOMICA PARA AMERICA LATINA E CARIBE. **Las personas de edad en América Latina: um sector estratégico para la política social en los años noventa**. Santiago: CEPAL, 1991. 251 p. FONTE(S): CEPAL-SIB.
- DAIN, S. **A crise da política social: uma perspectiva comparada**. Cap. I In: **Economia e Desenvolvimento**. Brasilia: 1989. Livro 3. FONTE(S): REDE-PRODASEN.
- DRAIBE, Sonia Miriam. **Avaliação de políticas públicas no Estado de Sao Paulo**. Campinas: NEPP, 1989. Survey Bibliográfico e Estudo de Caso. FONTE(S): UNICAMP-NEPP.
- DRAIBE, Sonia Miriam. **Welfare state no Brasil: características e perspectivas**. (Cadernos de Pesquisa/NEPP, 8). FONTE(S): NICAMP-NEPP.
- DRAIBE, Sonia, AURELIANO, Liana M. **A especificidade do Welfare state brasileiro**. [S.l.]: [1988?]. 139 p. xerox. Projeto: A política social em tempo de crise: articulação e descentralização. Convênio CEPAL/MPAS. FONTE(S): IPEA. UNICAMP-NEPP.
- FALEIROS, Vicente de Paula . **A política social no estado capitalista: as funções da previdência e da assistência social**. Sao Paulo: Cortez, 1982. 175 p. FONTE(S): REDE-PRODASEN.
- FALEIROS, Vicente de Paula. **A política social do estado capitalista: as funções da previdência e assistência sociais**. Sao Paulo: Cortez, 1980. 175 p. FONTE(S): CEBRAP/AEUDF/FGV-EAESP.
- FALEIROS, Vicente de Paula. **A política social do Estado capitalista: as funções da previdência e da assistência sociais**. 4. ed. Sao Paulo: Cortez, 1985. 175 p. il. FONTE(S): REDE-PRODASEN.
- FALEIROS, Vicente de Paula. **A política social do estado capitalista: as funções da previdência e da assistência sociais**. Sao Paulo: Cortez, 1987. 175 p. FONTE(S): REDE-PRODASEN/INPES/IPEA.
- FALEIROS, Vicente de Paula. **A política social do estado capitalista: as funções da previdência e da assistência sociais** Sao Paulo: Cortez, 1983. FONTE(S): NEPP/BNDES.
- FARIA, Vilmar, CASTRO, Maria Helena G. **Política social e consolidação democrática no Brasil**. (Cadernos de Pesquisa/NEPP, 11). FONTE(S): UNICAMP-NEPP.
- FEDERAÇÃO DO COMERCIO DO ESTADO DE SAO PAULO. **O pacote previdenciário**.

- [S.l.]: [s.ed.], 1982. 33p. (Debates). FONTE(S): CEBRAP.
- FIGUEIREDO, Argelina C. **Políticas de previdência social, saúde e habitação.** Campinas: NEPP, 1985. Subprojeto 1: Levantamento e Análise das Avaliações de Políticas; Subprojeto 2: Compilação e Sumário da Legislação Brasileira. FONTE(S): UNICAMP/NEPP.
- FIGUEIREDO, Argelina C. **Políticas de previdência social, saúde e habitação, saneamento, alimentação e nutrição.** Campinas: NEPP, 1987. Subprojeto 1: Avaliação de Políticas Sociais: Avaliação da Bibliografia; Subprojeto 2: Saúde, Habitação, Saneamento, Previdência, Alimentação e Nutrição: Sumário da Legislação. FONTE(S): UNICAMP/NEPP.
- FIGUEIREDO, Wilma de M. **Cidadão, Estado e políticas no Brasil contemporâneo.** Brasília: Universidade de Brasília, 1986. 290 p. FONTE(S): REDE-PRODASEN/CNPq/IBICT-DF.
- FISCHLOWITZ, Estanislau. **Proteção social à família.** Rio de Janeiro: FGV/Serv. de Publ., 1963. 379 p. FONTE(S): REDE-PRODASEN.
- FUNDAÇÃO DE ECONOMIA E ESTATÍSTICA. **A política social brasileira 1930-1964: a evolução institucional no Brasil e no Rio Grande do Sul.** Porto Alegre: FEE, 1983. 331 p. FONTE(S): IPEA.
- FUNDAÇÃO DO DESENVOLVIMENTO ADMINISTRATIVO. **Relatório de política social.** São Paulo: FUNDAP/IESP, 1993. (no prelo). FONTE(S): FUNDAP-IESP.
- HOCHMAN, Gilberto. **Aprendizado e difusão na constituição de políticas públicas: a previdência social e seus técnicos (1940-1960).** Trabalho apresentado no 10. Encontro da ANPOCS, Campos do Jordão, 21 a 24 de outubro de 1986. FONTE(S): UNICAMP-IE/NEPP.
- HOCHMAN, Gilberto. **Lógica da ação burocrática e produção de políticas públicas: o caso dos cardeais da previdência social.** Trabalho apresentado no XV Encontro da ANPOCS, Caxambu, 15 a 18 de outubro de 1991. FONTE(S): ANPOCS.
- HOCHMANN, G. **De inapírios e a cardeais da previdência social: a lógica da ação de uma elite burocrática.** Dissertação de Mestrado IUPERJ RJ 1990. FONTE(S): UERJ-IMS/UNICAMP-NEPP/IUPERJ-RJ.
- HOCHMANN, Gilberto. **Formulação versus implementação nas políticas da previdência social.** 1988. FONTE(S): UNICAMP/NEPP.
- HOCHMANN, Gilberto. **Reconstituindo políticas: um projeto de história oral sobre a previdência social e assistência médica no Brasil.** [S. l. : s. n.]: FONTE(S): UNICAMP/NEPP.
- HOCHMANN, Gilberto. **Reconstituindo políticas: um projeto de história oral sobre a previdência social e assistência médica no Brasil.** São Paulo: [s.n.]. 1987. 33 p. FONTE(S): UERJ-IMS.

- IBASE. Previdência e crise no estado brasileiro. Políticas governamentais 48 junho de 1989 IBASE-RJ. FONTE(S): IBASE-RJ.
- ISUANI, Ernesto Aldo. Política social y dinámica política en América latina: nuevas respuestas para viejos problemas. Desarrollo Económico. v. 32, n. 125, p. 107-118, abr./jun. 1992. FONTE(S): REDE-PRODASEN.
- LEITE, Celso B. A proteção social no Brasil. 3 ed. Sao Paulo, LTR, 1986. FONTE(S): ABRAPP.
- LEITE, Celso Barroso. Venceslau Bras, um precursor da proteção social. Revista de Previdência Social. v. 13, n. 99, p. 81-82, fev. 1989. FONTE(S): REDE-PRODASEN.
- LEITE, Celso Barroso. A proteção social no Brasil. Sao Paulo: LTr, 1972. 117 p. Colaboração do Centro de Estudos da Previdência Social. FONTE(S): REDE-PRODASEN.
- MACEDO, R. Fundamentos para a reformulação da política social. In: Anais do 14. Encontro Nacional de Economia. 1986. FONTE(S): USP-FIPE.
- MAGALHAES, Raphael de Almeida. Obstáculos a modernização do Estado. Rio de Janeiro: IUPERJ, 1988. 36 f. (Cadernos de Conjuntura, 14). Palestra proferida pelo Dr. Raphael de Almeida Magalhaes em dezembro de 1987, com depoimento de sua gestão como Ministro de Estado e previdência e assistência social. FONTE(S): FEE-BIBL/IUPERJ /REDE-PRODASEN.
- MALLOY, J. Política de bem-estar social no Brasil: histórico conceitos e problemas. [S. l. : s. n.]: FONTE(S): REDE-PRODASEN.
- MALLOY, James M. A política da previdência social no Brasil. Rio de Janeiro: Graal, 1986. 199 p. FONTE(S): UnB./FIOCRUZ/UNICAMP-IE-NEPP.
- MALLOY, James M. Statecraft, social policy, and governance in Latin America. Notre Dame: Kellogg Institute, 1991. 50 p. (Working Paper, 151). FONTE(S): REDE-PRODASEN.
- MALLOY, James M. The politics of social security in Brazil. Pittsburg: University of Pittsburg Press, 1979. 200 p. (Pitt Latin American). FONTE(S): IPEA/MIN. SAÚDE-CD.
- MALLOY, James M. A política da previdência social no Brasil: participação e potencialismo. Dados. n. 13, p. 93-115, 1976. FONTE(S): REDE-PRODASEN/IUPERJ.
- MARSHALL, Thomas Humphrey. Política social. Tradução de Meton P. Gadelha. Rio de Janeiro: Zahar, 1967. 242 p. (Biblioteca de Ciências Sociais). Tradução do Original: Social Policy, c1965. FONTE(S): REDE-PRODASEN.

- MEDICI, André Cezar, AGUIAR, Marco Antonio. As armadilhas do INSS. Revista Políticas Governamentais. Rio de Janeiro: v. 7, n. 70, p. 19-21, jun./jul. 1991. FONTE(S): MPS
- MELO, M. A. O Banco Mundial e a política social: estratégias e práticas no Brasil. In: Anais do 18. Encontro Nacional de Economia 1990 FONTE(S): NEPP/UFRJ-IEI.
- Mesa de Debates: O Município e a Previdência Social. Sao Paulo: Fundação Prefeito Faria Lima, 1986. 89 p. FONTE(S): REDE-PRODASEN.
- OLIVEIRA, F, AZEVEDO, M. E. Social Welfare: diagnosis and prospects. 1985. (Brazilian Economic Studies n. 9). FONTE(S) IPEA-INPES.
- PAIVA, Clotilde Andrade et al. O novo padrão democrático brasileiro e seus impactos sobre alguns setores de política social: educação, mão-de-obra e previdência social. Belo Horizonte: CEDEPLAR, 1981. 339 p. FONTE(S): FUNDAP.
- PIRES, Waldir. A previdência é uma questão política. Brasília: MPAS, 1985. (folheto). FONTE(S): FUNDAP.
- SILVA, Luiz Gonzaga do Nascimento e. A previdência social e o novo papel do estado: conferência. LTR Revista Legislação do Trabalho e Previdência Social. v. 43, n. 1, p. 7-10, jan. 1979. FONTE(S): REDE-PRODASEN.
- SILVA, Luiz Gonzaga do Nascimento e. Política de previdência e assistência social. Segurança & Desenvolvimento. v. 14, n. 160, p. 147-149, 1975. FONTE(S): REDE-PRODASEN.
- SILVA, Luiz Gonzaga do Nascimento e. Política nacional de previdência social. Segurança & Desenvolvimento. v. 23, n. 157, p. 151-161, 1974. FONTE(S): REDE-PRODASEN.
- SILVA, Pedro Luiz Barros. Limites e obstáculos à modernização do Estado Brasileiro: a experiência da previdência social na Nova República. [S. l.: s. n.], 1992. 149 p. Tese de Doutorado da FFLCH/USP. FONTE(S): CEBRAP/UNICAMP-NEPP/USP
- SOARES, Jair. A nova política de previdência e assistência social no Brasil. Brasília: MPAS, 1980. 43 p. Conferência pronunciada na Escola Superior de Guerra pelo Ministro Jair Soares em 22 de agosto de 1980. FONTE(S): REDE-PRODASEN/MIN. SAÚDE-CD/AEUDF.
- STEPHANES, Reinhold. Política social e previdência social no Brasil: conferência. Segurança & Desenvolvimento. v. 26, n. 169, p. 97-113, 1977. FONTE(S): REDE-PRODASEN.
- TEIXEIRA, Sonia Maria Fleury. Evolução e crise de uma política social.

**Saúde em Debate.** Sao Paulo: n. 9, p. 21-36, jan./mar. 1980. FONTE(S): UERJ-IMS

Universidade Estadual de Campinas / Instituto de Economia da Universidade. **Política social em tempo de crise: articulação institucional e descentralização.** Relatório final. Brasília: set. 1988. 107 p. FONTE(S): MPS/CEPS.

Universidade Estadual de Campinas. **Brasil 1987: Relatório sobre a situação social do país.** Campinas: UNICAMP/NEPP, 1989. 539 p. FONTE(S) UNICAMP-NEPP/CNPq/IBICT-DF.

Universidade Estadual de Campinas. **Análise das avaliações de políticas sociais 1984/1986.** [S. l.]: [s. ed.], out. 1987. FONTE(S): UNICAMP-NEPP/MPS/CEPS.

Universidade Estadual de Campinas. **Compilação e seminário da legislação sobre política social no Brasil - 1960 / 1986: Relatório final.** Sao Paulo: [ 198? ]. 317 p. mimeo. FONTE(S): MPS/CEPS.

VIANNA, Solon M. **A conta social revisitada 1980/1987.** Brasília: IPEA/IPLAN, 1989. 11 p. il. (Acompanhamento de Políticas Públicas, 11). FONTE(S): REDE-PRODASEN.

## **SEGURIDADE SOCIAL**





- A SEGURIDADE Social na nova Constituição. Revista ANFIP. Brasília: a. 1, n. 1, n. 4/5, p. 9-12/16-17, abr./maio 1990. (Encarte ANFIP). FONTE(S): MPS/ANFIP.
- A SEGURIDADE Social nos anos 90. Brasília-DF., 07 de março de 1990. Revista ANFIP. a. 1, n. 1, p. 5-6, abr./maio 1990. FONTE(S): MPS/ANFIP.
- ABEN-ATHAR, Jacinto. Esboço de vocabulário da seguridade social. Rio de Janeiro: MTIC, 1954. 48 p. FONTE(S): REDE-PRODASEN.
- ABRANCHES, S. The politics of social welfare development in Latin America. IUPERJ, out. 1982. (Série Estudos, 8). FONTE(S): IUPERJ.
- ALTEMEYER, A. J. A liberdade dos indivíduos e a seguridade social: entrevista. Industriários. n. 24, dez/1951. FONTE(S): REDE-PRODASEN.
- ASSIS, Armando de Oliveira. Fundamentos da seguridade social. ITr Revista Legislação do Trabalho. v. 39, p. 1229-1232, nov. 1975. FONTE(S): REDE-PRODASEN.
- ASSOCIAÇÃO NACIONAL DOS FISCAIS DAS CONTRIBUIÇÕES PREVIDENCIARIAS. A seguridade social nos anos 90: painel: 40 anos. Brasília: ANFIP. 1 v. FONTE(S): REDE-PRODASEN.
- BALERA, Wagner. A seguridade social na Constituição de 1988. Sao Paulo: Revista dos Tribunais, 1989. 133 p. FONTE(S): REDE-PRODASEN.
- BALERA, Wagner. A seguridade social na Constituição de 1988. Sao Paulo: Rev. dos Tribunais, 1969. FONTE(S): ABRAPP-CDI/AEUDF/CEUB.
- BALERA, Wagner. Contribuições destinadas ao custeio da seguridade social. Revista de Direito Tributário. v. 13, n. 49; p. 110-120, jul./set. 1989. FONTE(S): REDE-PRODASEN/BNDES.
- BALERA, Wagner. A seguridade social na Constituição de 1988. Sao Paulo: Revista dos Tribunais, 1989. FONTE(S): ABRAPP.
- BANCO INTERAMERICANO DE DESENVOLVIMENTO. Progresso sócio-econômico na América Latina. Parte especial: seguridade social: Relatório 1991. Washington, D. C., BID, c 1991. 328 p. FONTE(S): REDE-PRODASEN/MPS/CEPS/BID/BRA.
- BARROS, Octávio de. Seguridade e competitividade. IPEA. Jul. 1992, 39 p. FONTE(S): MPS/CEPS.
- BIBLIOGRAFIA MUNDIAL DE SEGURIDAD SOCIAL. Bruxelas: AISS, v. 19, n. 1, Título em francês, inglês, espanhol e alemão. FONTE(S): IPEA.
- BORGES, D. R. Seguro social no Brasil. Sao Paulo [S. n.], 1948. FONTE(S): REDE-PRODASEN.
- BRANCO, Elcir Castello. Segurança social e seguro social. Sao Paulo:

- Livraria e Editora Universitária de Direito LTDA,. 1975. FONTE(S): INSS-SDI.
- BRANDAO, Adelino. A previdencia social e o direito do trabalho: rumo a seguridade social. Sao Paulo: Julex, 1988. 197 p. FONTE(S): REDE-PRODASEN.
- BRASIL. Leis etc. Lei Organica da seguridade social. Sao Paulo: Sugestees Literárias, 1991. 61 p. FONTE(S): REDE-PRODASEN.
- BRASIL. Leis etc. Seguridade social e beneficios da previdencia: regulamentos. Brasília: Imprensa Nacional, 1992. 171 p. FONTE(S): REDE-PRODASEN.
- BRASIL. Leis etc. Seguridade social e beneficios da previdencia. Brasília: Imprensa Nacional, 1992. 175 p. 2. ed. FONTE(S): REDE-PRODASEN.
- BRITTO, Antonio. A seguridade social nao passou do papel: entrevista. Revista ANFIP. Brasília: a. 1, n. 5, p. 6-9. (Entrevista). FONTE(S): MPS/ANFIP.
- BRITTO, António. A farsa da seguridade social. Revista de Previdencia Social. v. 15, n. 124 p. 146, mar. 1991. FONTE(S): REDE-PRODASEN.
- BRUM, Hélio de Almeida. Seguridade social ante a Constituição Federal de 1988. Carta Mensal. v. 37, n. 440, p. 13-19, nov. 1991. FONTE(S): REDE-PRODASEN.
- CARBONE, Célia Regina. Avaliação institucional e financeira da previdência social: segundo o capítulo da seguridade social na Constituição de 1988. Dissertação de Mestrado. Sao Paulo: EAESP/FGV, 1991. 512 p. FONTE(S): UNICAMP-IE/MPS/FGV-EAESP. FGV-EAESP.
- CARDONE, Marly Antonieta. Seguro social e contrato de trabalho: contribuição ao estudo de suas principais relações. Sao Paulo: Saraiva, 1973. 157 p. FONTE(S): UnB/BIBL.DEMONST.BSB/REDE-PRODASEN.
- CARVALHO, J. Antero de. Seguridade Social. Revista de Previdencia Social. v. 13, n. 99, p. 74-76, fev. 1989. FONTE(S): REDE-PRODASEN.
- CASTELLO BRANCO, Elcir. Segurança social e seguro social. Sao Paulo: Leud, 1975. 2 v. FONTE(S): REDE-PRODASEN.
- CASTRO, Carlos Ary Saines de. Seguridade social. [S.l.]: s.c.p., s.d.p. FONTE(S): ABRAPP-CDI.
- CITZEN, J. W. Social security and the corporatist welfare state in Brazil. Tese de doutorado University of Delaware. 1981. FONTE(S): UERJ-IMS

- CLEMENTE, M. Progressos e tendências da seguridade social no período 59-60. *Industriários*. n. 84, dez. 1961. FONTE(S): REDE-PRODASEN.
- COMISSAO ECONOMICA PARA AMERICA LATINA E CARIBE. El desarrollo de la seguridad social en America Latina. *Estudios e Informes de la CEPAL*. n. 43, Santiago, 1985. FONTE(S): CEPAL-SIB/IPEA.
- COMISSAO ECONOMICA PARA AMERICA LATINA E CARIBE. Gasto público social y pobreza en América Latina. Santiago: CEPAL, 1982. 36 p. FONTE(S): CEPAL.
- COMISSAO ECONOMICA PARA AMERICA LATINA E CARIBE. La seguridad social y el desarrollo: la experiencia latinoamericana. *Social security and development: the Latin Economic Bulletin for Latin America. Boletim Economico da América Latina*. v. 13, n. 2, noviembre 1968, p. 165-182. FONTE(S): CEPAL-SIB.
- COMISSAO ECONOMICA PARA AMERICA LATINA. The elderly in Latin América: a strategic sector for social policy in the 1990. Santiago: ECLAC, 1989. 270 p. FONTE(S): CEPAL-SIB.
- COMISSAO ESPECIAL DE SEGURIDADE SOCIAL: Decreto n. 97.947 de 11.07.89. Seguridade social: proposta orçamentária 1990: MS/MPAS/MI/MEC/MTb/MF. nov. 1989. 29, 23 p. mimeo. FONTE(S): MPS-CEPS.
- COMISSAO NACIONAL DE SEGURIDADE DA CUT. Seguridade social direito do cidadão. Um dever do Estado. In: *Cadernos da Nona*, 69-73 p. v. 2. FONTE(S): MIN. SAUDE-CD.
- CONTE GRANDE, Alfredo H. Flexibilidade no mercado de trabalho e na seguridade: duas idéias para desenvolver. Tradução de Celso Barroso Leite. FONTE(S): REDE-PRODASEN.
- DRAIBE, Sonia Miriam, CASTRO, Maria Helena G. de, AZEREDO, Beatriz. O sistema de proteção social no Brasil. Campinas: NEPP, 1991. FONTE(S): UNICAMP-NEPP/UFRJ-IMS.
- DRAIBE, Sonia Miriam. Há tendências e tendências: com que estado de bem-estar social haveremos de conviver neste fim de século?. (*Cadernos de Pesquisa/NEPP*, 10). FONTE(S): UNICAMP/NEPP.
- FALEIROS, Vicente de Paula. Subsídio para regulamentos da seguridade social: assistência social. A questão da assistência social. jan. 1989. 23 p. FONTE(S): MPS/CEPS/UnB/REDE-PRODASEN..
- FARAH, Maria Ferreira Santos. Estado, previdência social e habitação. [S.l.]: 1983. Dissertação em Mestrado em Sociologia da USP/FFLCH. FONTE(S): CNPq/IBICT-DF/USP.
- FERNANDES, Annibal. Guia dos aflitos da previdência: a nova seguridade

- social brasileira. Sao Paulo: Obore, 1989. 96 p. (Atualizado pela Constituição de 1988 e legislação recente). FONTE(S): REDE-PRODASEN..
- FERNANDES, Annibal. A nova Constituição, a companheira e a seguridade social. *Tabulae*. v. 23, n. 19, p. 181-198, maio. 1989. FONTE(S): REDE-PRODASEN.
- FERNANDES, Annibal. A Crise da Seguridade Social. *Revista de Previdência Social*. v. 15, n. 124, p. 137-138, mar. 1991. FONTE(S): REDE-PRODASEN.
- FERNANDES, Annibal. Escolha dos membros dos colegiados da seguridade social pelos interessados. *Síntese Trabalhista*. v. 2, n. 18, p. 14-15, dez. 1990. FONTE(S): REDE-PRODASEN.
- FIGUEIREDO, Argelina Maria Cheibud. Políticas de previdência social, saúde, habitação, saneamento e nutrição: sumário de legislação. Campinas: UNICAMP, Mar. 1985. 2 v. FONTE(S): IPEA.
- FISCHLOWITZ, Estanislau. Proteção social a família. Rio de Janeiro: FGV, 1963. 379 p. FONTE(S): REDE-PRODASEN.
- FRANCES, Anuar. La seguridad social en América Latina, doctrina y realidad. *Cuadernos CLAEH*. Montevideo: n. 15, p. 5-19, jul./set. 1980. FONTE(S): IPEA.
- FREITAS JUNIOR, Antonio Rodrigues de. Seguridade, previdência e mudança constitucional do Brasil. *Revista de Previdência Social*. v. 14, n. 118, p. 539-554, set. 1990. FONTE(S): REDE-PRODASEN.
- FUNDO MONETARIO INTERNACIONAL (FMI). Aide-Memoire on social security reform in Brasil. Brasília: 1992. Relatório da Missão de Assistência Técnica. Mimeo. FONTE(S): FIPE-USP/MPS-CEPS.
- GAMA, Aiman Guerra Nogueira da. Previdência social: rumo a segurança social. *Revista de Informação Legislativa*. v. 3, n. 12, p. 127-146, out./dez. 1966. FONTE(S): REDE-PRODASEN.
- GRAND, Alfredo Conte. Administração da seguridade social. *Revista de Previdência Social*. v. 17, n. 146, p. 39-43, jan. 1993. FONTE(S): REDE-PRODASEN.
- INSTITUTO DE APOSENTADORIA E PENSÕES DOS INDUSTRIÁRIOS. O seguro social. A indústria brasileira: o instituto dos industriários. Brasília: 1950. 477 p. FONTE(S): UnB.
- INSTITUTO DE PESQUISA ECONÔMICA APLICADA/Núcleo de Estudos de Políticas Públicas. Levantamento e análise das avaliações de políticas sociais. Campinas: UNICAMP, set. 1985. 192 p. (Cadernos de Pesquisa NEPP). FONTE(S): IPEA.
- INSTITUTO LATINO-AMERICANO DE DIREITO DO TRABALHO E DA SEGURIDADE Social. Reunião do instituto latino-americano de direito do trabalho e

- da seguridade social. Rio de Janeiro: Banco Nacional de Habitação, 1980. 126 p. FONTE(S); REDE-PRODASEN.
- IORIO, O. Investimentos do seguro Social Brasileiro. *Industriários*. n. 82, ago. 1961. FONTE(S): REDE-PRODASEN.
- JORDAN FILHO, Leon. Indicadores de seguridade social. [S.l. : s.n.]. FONTE(S): REDE-PRODASEN.
- LAROQUE, P. Seguridade social e economia. *Industriários*. n. 85, fev. 1962. FONTE(S): REDE-PRODASEN.
- LAROQUE, P. Seguridade Social. *Industriários*. 15 jun. 1950. FONTE(S): REDE-PRODASEN.
- LEAL, Antônio da Silva. O direito a segurança social. p. 335-372, v. 2. FONTE(S): REDE-PRODASEN.
- LEITE C. B. Teoria e prática da seguridade social. *Carta Mensal*. RJ: v. 35, n.414, p. 45-46, set./out. 1989. FONTE(S): REDE-PRODASEN.
- LEITE, C. B. Volta às origens para aposentados. *Carta Mensal*. Rio de Janeiro: v.36, n.428 p. 334, nov. 1990. FONTE(S): REDE-PRODASEN.
- LEITE, Celso Barroso. A proteção social no Brasil. 2. ed. Sao Paulo: LTr, 1978. 126 p. Colaboração do Centro de Estudos de Previdência Social. FONTE(S): REDE-PRODASEN/UnB/IPEA/BIBL.DEMONST.BSB.
- LEITE, Celso Barroso. Teoria e prática da seguridade social. *Carta Mensal*. v. 35, n. 414, p. 45-46, ago. 1989. *Revista de Previdência Social*. v. 13, n. 105, p. 488-486, ago. 1989. FONTE(S): REDE-PRODASEN.
- LEITE, Celso Barroso. A proteção social no Brasil. Sao Paulo: LTr, 1972. 117 p. FONTE(S): UnB/INSS-SDI.
- LEITE, Celso Barroso. A proteção social no Brasil. Sao Paulo: LTr, 1978. 126 p. FONTE(S): CEBRAP..
- LEITE, Celso Barroso. A proteção social no Brasil. Sao Paulo: LTr, 1986. FONTE(S): ABRAPP-CDI.
- LEITE, Celso Barroso. A proteção social no Brasil. Sao Paulo: LTR, 1972. FONTE(S): INSS-SDI.
- LEITE, Celso Barroso. População e seguridade social na perspectiva municipal. Rio de Janeiro: CEPPD, 1985. 19 p. (O Segundo Brasil, 8). FONTE(S): IPEA..
- LEITE, Celso Barroso. A Questão da seguridade social no Brasil. *Revista de Previdência Social*. v. 16, n. 135, p. 101-107, fev. 1992. FONTE(S): REDE-PRODASEN.

- LEITE, Celso Barroso. Constituição e seguridade social. *Revista de Previdência Social*. 12, n. 87, p. 78, fev. 1988. FONTE(S): REDE-PRODASEN.
- LEITE, Celso Barroso. Igualdade de tratamento entre homens e mulheres na seguridade social. *Revista de Previdência Social*. v. 12, n. 92, p. 389-390, jul. 1988. FONTE(S): REDE-PRODASEN.
- LEITE, Celso Barroso. Seguridade social na Constituição. *Revista de Previdência Social*. v. 14, n. 113, p. 216-219, abr. 1990. FONTE(S): REDE-PRODASEN.
- LEITE, Celso Barroso. Seguridade social. *Carta Mensal*. v. 37, n. 440, p. 3-11, nov. 1991. FONTES(S): REDE-PRODASEN.
- LEITE, Celso Barroso. Teoria e prática da seguridade social. *Carta Mensal*. v. 35, n. 414, p. 45-56, set/out. 1989. FONTE(S): REDE-PRODASEN.
- LIMA JUNIOR, Olavo Brasil. *Previdência social e cidadania possível*. Projeto de Tese, IUPERJ, 1984. FONTE(S): UNICAMP-NEPP/IUPERJ.
- LO VUOLO, Ruben. *Social security and the problem of old age in Latin America*. Santiago: ECLAC, 1989. 78 p. FONTE(S): CEPAL-SIB.
- LO VUOLO, Ruben. *La seguridad social como política pública*. Santiago: CEPAL/ILPES, 1990. p. 51-69. Cuadernos de políticas sociales. FONTE(S): CEPAL-SIB.
- MACHADO, Hugo de Brito. *Receitas da seguridade social. Síntese Trabalhista*. v. 3, n. 34, p. 25-28, abr. 1992. FONTE(S): REDE-PRODASEN.
- MAGANO, Octávio Bueno. *A seguridade social*. Rio de Janeiro: Forense, 1988. 407-413 p. FONTE(S): REDE-PRODASEN..
- MAGANO, Octavio Bueno. *A previdência social em face da Constituição*. *Revista de Previdência Social*. v. 12, n. 93, p. 458-461, ago. 1988. FONTE(S): REDE-PRODASEN.
- MAGANO, Octávio Bueno. *Seguridade social*. *Jornal Trabalhista*. v. 8, n. 365, p. 983-982, ago. 1991. FONTE(S): REDE-PRODASEN.
- MALLOY, James M. *Authoritarianism and the extension of social security protection to the rural sector in Brazil*. 1976. FONTE(S): NEPP.
- MALLOY, James M. *Participation in the formation of public policy in Brazil: the base of social security*. 1976. FONTE(S): NEPP.
- MALLOY, James M. *Social insurance policy in Brazil: A study in the politics of inequality*. 1976. FONTE(S): NEPP.

- MARQUES, R. M. Os problemas da previdência e da seguridade social no primeiro semestre de 1989. Sao Paulo: FUNDAP/IESP, dez. 1989. (Textos para Discussão, 25). FONTE(S): FUNDAP-IESP.
- MARTINEZ, Wladimir Novaes A Seguridade Social na Constituição Federal Sao Paulo: LTr, 1989. FONTE(S): ABRAPP
- MARTINEZ, Wladimir Novaes. A seguridade social na Constituição Federal. Sao Paulo: LTr, 1992. 231 p. FONTE(S): REDE-PRODASEN.
- MARTINEZ, Wladimir Novaes. A seguridade social na Constituição Federal. Sao Paulo: LTr, 1989. FONTE(S): ABRAPP-CDI.
- MARTINEZ, Wladimir Novaes. A seguridade social na Constituição: principais aspectos. Revista de Previdência Social. v. 12, n. 97, p. 729-737, dez. 1988. LTr Revista de Legislação do Trabalho e Previdência Social. v. 52, n. 12, p. 1437-1442, dez. 1988. FONTE(S): REDE-PRODASEN.
- MCGREEVEY, William Paul. Social security in Latin America: issues and options for the World Bank. Washington, DC: World bank, 1990. 100 p. (World Bank Discussion Papers, 110). FONTE(S): IPEA/BIRD-BRA.
- MEDICI, A. C. Os recursos da seguridade social no orçamento de 1989. Sao Paulo: FUNDAP/IESP, dez. 1990. (Textos para Discussão, 25). FONTE(S): FUNDAP.
- MEDICI, A. C., OLIVEIRA, F. de, BELTRAO, K. I. Proposta de um modelo de seguridade social. IPEA, (Relatório Interno). 1992. FONTE(S): IPEA.
- MEDICI, A. C., SILVA, P. L. B. Seguridade social: velhos problemas, novos desafios. Revista de Administração Pública. Rio de Janeiro: FGV, v. 4, n. 25, out./dez. 1991. FONTE(S): FUNDAP/FGV-RJ.
- MEDICI, Andre C., BARROS SILVA, Pedro Luiz. Seguridade social no Brasil: bases operacionais para uma reforma. Sao Paulo: mimeo, 1992. FONTE(S): REDE-PRODASEN.
- MEDICI, André C., OLIVEIRA, Francisco E. B., BELTRAO, k. Seguridade social: análise e proposições. Rio de Janeiro: IPEA, 1992. mimeo. FONTE(S): FIPE.-USP.
- MEDICI, André. Limites estruturais da seguridade social no Brasil. Trabalho apresentado no 13. Encontro da ASSOCIAÇÃO NACIONAL DE PÓS-GRADUAÇÃO EM ECONOMIA. Caxambu, outubro de 1989. FONTE(S): ANPOCS.
- MENEZES, Geraldo Bezerra de. A segurança social no Brasil. Rio de Janeiro: G. Haddad, 1961. 295 p. FONTE(S): REDE-PRODASEN/UnB.
- MENEZES, Geraldo Bezerra de. O direito do trabalho e a seguridade social na Constituição. Rio de Janeiro: PALLAS, 1976. 487 p. FONTE(S): REDE-PRODASEN.

- MESA LAGO, C. Economic and financial aspects of the social security in latin america and the caribbean: tendencies, problems and alternatives for the year 2000. CEPAL, may 1990. (International Discussion Paper Rp. n. IDP-095). FONTE(S): CEPAL.
- MESA LAGO, Carmelo. Desarrollo de la seguridad social en América Latina. Santiago: CEPAL, 1985. 348 p. FONTE(S): CEPAL-SIB.
- MESA LAGO, Carmelo. La crise de la seguridad social y la atencion a la salud: experiencias y lecciones latino-americanas. México: Fondo de Cultura Económica, 1986. 443 p. (Lecturas, 58). FONTE(S): IPEA.
- MESA LAGO, Carmelo. La seguridad social y el sector informal. Santiago: PREALC, 1990. 166 p. (Investigaciones sobre empleo, 32). FONTE(S): IPEA.
- MESA LAGO, Carmelo. Portfolio performance of selected social security institudes in Latin America. Washington, Dc: World Bank, 1991. 64 p. (World Bank Discussion Papers, 139). FONTE(S): IPEA.
- MESA LAGO, Carmelo. Seguridad socyaly y pobreza critica en américa latina. Santiago: CEPAL, 1979. 44 p. FONTE(S): CEPAL-SIB.
- MESA LAGO, Carmelo. Social security and prospects for equity in Latin America. Washington DC: World Bank, 1991. 135 p. (World Bank Discussion Papers, 140). FONTE(S): IPEA.
- MESA LAGO, Carmelo. Seguridad social y desarrollo en America Latina. O social security and development in Latin América. Revista de la CEPAL. CEPAL Review, n. 28, abr. 1986, p. 131-146. FONTE(S): CEPAL-SIB.
- MESA-LAGO, Carmelo. Seguridade social Y desarrolo en América Latina. Revista de La CEPAL. n. 28, p. 131-146, abr. 1986. FONTE(S): REDE-PRODASEN.
- OLIVEIRA, Aristeu de. Manual prático da seguridade social: Plano de custeio e de beneficios. 2 ed. [S. l.]: Atlas, 1992. FONTE(S): INSS-SDI.
- OLIVEIRA, F. BELTRAO, K. BRITO, S. Notas Metodológicas sobre os efeitos da Constituição sobre as despesas da seguridade social.(Relatório Interno). FONTE(S): IPEA/INPES.
- OLIVEIRA, F., BELTRAO, K. Algumas considerações sobre os efeitos da reforma monetária no campo social: o seguro-desemprego e previdencia social. Rio de Janeiro: 1986. (Texto para Discussão Interna, 91). FONTE(S): IPEA.
- OLIVEIRA, F., BELTRAO, K., LE GRAND, T. The effects of new proposed and provisional reforms on the solvency of the brazilian national social



- security systems - 1988-2010. Washington: 1989. (Background paper, World Bank). FONTE(S): INPES/IPEA.
- OLIVEIRA, F., BELTRAO, K., MCGREEVEY, W. Current issues in brasilian social security. In: REUNIAO Anual do Centro Americano de Estudos de Seguro social, Seção 25. Cidade do México, 1988. FONTE(S): IPEA-INPES.
- OLIVEIRA, F., BELTRAO, K., MEDICI, A. Seguridade social: propostas de reforma constitucional. Documento de Política n. 11. Rio de Janeiro. 1992. FONTE(S): IPEA.
- OLIVEIRA, Francisco Barreto de. Desafio da seguridade social. Conjuntura Económica. v. 46, n. 12, p. 54-56, dez. 1992. FONTES(S): REDE-PRODASEN.
- OLIVEIRA, Francisco E. B. de, BELTRAO, Kaizô Iwakami. Efeitos da nova constituição e das propostas de nova legislação na seguridade. Rio de Janeiro: IPEA/INPES, 1989. 55,6 p. (Textos para Discussão Interna, 171). FONTE(S): REDE-PRODASEN/CEPS.
- OLIVEIRA, Francisco E. B. de. Tendência a médio prazo da previdência social brasileira: um modelo de simulação. Rio de Janeiro: IPEA/INPES, 1985. 300 p. (IPEA/INPES. Texto para Discussão Interna, 73). FONTE(S): IPEA.
- OLIVEIRA, Francisco Eduardo Barreto de, MEDICI, André César, BELTRAO, Kaizô. Seguridade social no Brasil: histórico e perspectivas. In: SEMINARIO INTERNACIONAL SOBRE SEGURIDADE SOCIAL (Brasil). Genebra: 17 a 19 de maio de 1993. Genebra: OIT, 1993. 37 p. Il. Anexos I A VI. FONTE(S): MPS/CEPS.
- OLIVEIRA, Francisco Eduardo Barreto de. Proposta de um referencial básico para a discussão da seguridade social. Rio de Janeiro: IPEA, Abr. 1992. 28 p. (Texto para Discussão/IPEA, 251). FONTE(S): IPEA.
- OLIVEIRA, Moacyr Velloso Cardoso de. A Seguridade Social na Nova Constituição Federal Brasileira. Revista de Previdência Social. v. 14, n. 112, p. 145-154, mar. 1990. FONTE(S): REDE-PRODASEN.
- OLIVEIRA, Moacyr Velloso Cardoso de. Direito da seguridade social numa nova Constituição. Revista de Direito do Trabalho. v. 11, n. 62, p. 42-51, jul./ago. 1986. FONTE(S): REDE-PRODASEN.
- OLIVEIRA, Moacyr Velloso Cardoso de. Política social e seguridade social. Segurança & Desenvolvimento. v. 30, n. 186, p. 17-25, 1981. FONTE(S): REDE-PRODASEN.
- ORGANIZAÇÃO DOS ESTADOS AMERICANOS. La seguridad social en América Latina: documentos ocasionales. Washington: OEA, 1982. 146 p. FONTE(S): REDE-PRODASEN.
- ORGANIZAÇÃO INTERNACIONAL DO TRABALHO (OIT). La OIT y la Seguridad

- Social. Ginebra: OIT. [19-?]. 62 p. il. FONTE(S): REDE-PRODASEN.
- ORGANIZAÇÃO INTERNACIONAL DO TRABALHO. Estudio general relativo al convenio sobre la seguridad social, norma mínima, 1952, num. 102: al convenio num. 128 y la recomendación num. 131, sobre las prestaciones de invalidez, vejes y sobrevivientes, 1967, en lo que se refiere a las prestaciones de vejez. Ginebra: OIT, 1989. 173 p. FONTE(S): REDE-PRODASEN.
- ORGANIZAÇÃO INTERNACIONAL DO TRABALHO. Manual de instituições de seguridad social: hand-book of social security instituciones. Ginebra: Oficina Internacional Del Trabalho, 1950. 356 p. FONTE(S): REDE-PRODASEN.
- ORGANIZAÇÃO INTERNACIONAL DO TRABALHO. Introduction a la securite sociale 3. ed. 2. impr. Geneve: Bureau International du Travail, 1992. 182 p. FONTE(S): REDE-PRODASEN.
- PASSARINHO, Jarbas. A filosofia trabalhista da revolução de março. Brasília: MTPS, 1969. 36 p. FONTE(S): REDE-PRODASEN.
- PATRIOTA, Everaldo Bezerra. Assistência e seguridade social do advogado. p. 39-41. FONTE(S): REDE-PRODASEN.
- PAULA, Luiz Fernando Rodrigues. Estado e políticas sociais no Brasil. Revista de Administração Pública. Rio de Janeiro: v. 26, n. 4, p. 114-27, out./dez. 1992. FONTE(S): FGV-RJ.
- PELLEGRINI, Luiz Fernando Gama. A nova lei de seguridade social: aspectos polêmicos. Revista dos Tribunais, Sao Paulo: v. 80, n. 674, p. 262-264, dez. 1991. FONTE(S): REDE-PRODASEN.
- PESQUISA NACIONAL POR AMOSTRA DE DOMICÍLIOS. Mao de obra e previdencia. Rio de Janeiro: IBGE, 1983. 1v. il. Suplemento. FONTE(S): REDE-PRODASEN.
- PICARELLI, Marcia Flávia Santini. Do seguro social a seguridade social: desafios e paradoxos. Revista de Previdência Social. v. 16, n. 145, p. 1091-1097, dez. 1992. FONTE(S): REDE-PRODASEN.
- PITSCHAS, Rainer, IFF, Armin. Seguridade social no Brasil e no Peru. FONTE(S): NEPP.
- PORTANOVA, Raul. Seguridade Social : Aspectos Políticos e Jurídicos. Síntese Trabalhista. v. 2, n. 16, p. 19-27, nov. 1990. Revista de Previdência Social. v. 14, n. 12, p. 661-667, nov. 1990. FONTE(S): REDE-PRODASEN.
- REIS, Nélío Ponte dos. Previdência e assistência social dos advogados. Recife: Ordem dos Advogados de Pernambuco, 1968. 15 p. FONTE(S): REDE-PRODASEN.

- REUNIAO DO INSTITUTO LATINO-AMERICANO DE DIREITO DO TRABALHO Y SEGURIDADE SOCIAL, 1980, Rio de Janeiro. Instituto Latino-Americano de Derecho del Trabajo y de la Seguridad Social. Rio de Janeiro: BNH, 1980. 162 p. FONTE(S): REDE-PRODASEN.
- RIBEIRO, Euler. *Em defesa da seguridade social e da saúde*. Brasília: CD/Coord. Publ., 1992. 6 p. (Série Ação Parlamentar, 47). FONTE(S): REDE-PRODASEN.
- RUPRECHT, Alfredo J. *Sociologia da Seguridade Social*. Revista de Previdência Social. v. 16, n. 143, p. 877-885, out. 1992. FONTE(S): REDE-PRODASEN.
- SARAIVA, Oscar. *A concepção atual da seguridade social e sua repercussão na teoria geral do direito*. Revista de Direito da Procuradoria Geral da Prefeitura do Distrito Federal. n. 8, p. 60-68, 1958. FONTE(S): REDE-PRODASEN.
- SCHWARZ, Manfred. *Social security in Brazil: a welfare policy based on the payroll*. Campinas: Cartagraf, 1980. 161 p. (Coleção ILDES, 1). FONTE(S): IPEA.
- SEGURIDADE e Cidadania: Questões de Justiça. Curitiba: Imprensa Oficial do Estado, 1984. 293 p. il. FONTE(S): REDE-PRODASEN.
- SEGURIDADE social na nova Constituição (V). Informe de Conjuntura. Brasília: MPAS/SEE, a. 2, n. 02, p. 2-7, fev. 1990. FONTE(S): MPS.
- SILVA, Pedro Luiz Barros, MEDICI, André Cezar. *Seguridade social - velhos problemas, novos desafios*. Revista de Administração Pública. Rio de Janeiro: v. 25, n. 4, p. 69-134, out./dez. 1991. FONTE(S): FGV-EBAP.
- SILVA, Pedro Luiz Barros, MEDICI, André Cezar. *Seguridade social: velhos problemas, novos desafios*. Revista de Administração Pública. v. 25, n. 4. p. 69-134, out./dez. 1991. FONTE(S): REDE-PRODASEN.
- STEPHANES, Reinhold. *Bases para uma discussão sobre assistência médica da previdência social*. Palestra proferida pelo deputado Reinhold Stephanes, apresentada no III Simpósio sobre Política Nacional de Saúde, promovido pela Câmara dos Deputados. Brasília: CD/CDI, 1982. 34 p. FONTE(S): MPS/CEPS.
- STEPHANES, Reinhold. *Seguridade social: lições das experiências, tendências e prospectos para o futuro*. In: SEMINÁRIO SOBRE ASPECTOS POLÍTICOS E ECONÔMICOS DAS RECEITAS E DOS GASTOS PÚBLICOS NO BRASIL. Brasília: ESAF, 1992. 4, 33 p. FONTE(S): MIN.SAÚDE-CD.
- TEIXEIRA, Aloisio. *Do Seguro a seguridade: a metamorfose inconclusa do sistema previdenciário brasileiro / Aloisio Teixeira*. - Rio de Janeiro: Universidade Federal do Rio de Janeiro, Instituto de Economia

- Industrial, 1990. 44p. - (Texto para discussão: n.249.). Bibliografia: p. 24-44. FONTE(S): FEE-BIBL/REDE-PRODASEN/BNDES.
- TEIXEIRA, Aloisio. O conceito de seguridade e a Constituição Brasileira de 1988. Revista de Previdência Social. v. 16, n. 138, p. 387-391, maio. 1992. FONTE(S): REDE-PRODASEN.
- TEIXEIRA, Sonia M. Fleury. Em defesa da seguridade. Saúde em Debata. Londrina: n. 26, p. 33-36, set., 1989. FONTE(S): UERJ-IMS.
- VIANNA, Segadas. Seguridade social, uma utopia. Boletim de Intercambio. v. 5, n. 23, p. 34-42, jul./set. 1985. FONTES: REDE-PRODASEN..
- VIANNA, Solon Magalhaes. A seguridade social, o sistema único de saúde e a partilha dos recursos. Brasília: IPEA, fev. 1991. 24 p. FONTE(S): IPEA.
- VIDAL NETO, Pedro. A seguridade social na nova Constituição. Digesto Econômico. v. 44, n. 332, p. 42-46, set./out. 1988. FONTE(S): REDE-PRODASEN.
- VIDAL NETO, Pedro. Seguridade Social : Programa Básico e Metodologia. Revista de Previdência Social. v. 12, n. 97, p. 741-744, dez. 1988. FONTE(S): REDE-PRODASEN.
- VIEGAS, Anacleto. Manual da segurança social. [S.l.]: [S.ed.], 1981. FONTE(S): INSS-SDI.
- WERNECK, Maria Lucia. A reforma da seguridade: os limites da desestatização. Trabalho apresentado no 16. Encontro da ANPOCS, Caxambu, 20 a 23 de outubro de 1992. FONTE(S): UFRJ-IEI.
- ZACHER, Hans F. Solidariedade tradicional e seguridade social moderna : harmonia ou conflito?. Revista de Previdência Social. v. 13, n. 104, p. 408-420, jul. 1989. FONTE(S): REDE-PRODASEN.

## **ASSISTÊNCIA SOCIAL**



- ALVES, Zélia M. C., SANTOS, Alexandre C. de A., BARATTA, Tereza C. B. **Assistência Social: bases para reformulação. Subsídios para estudo Brasil anos 90. A questão social.** Ago./89. 59 p. FONTE(S): REDE-PRODASEN.
- ANDRADE, Ivany Conceição Delgado de. **O idoso na sociedade brasileira: diagnóstico preliminar.** 58 p. (Série Assistência Social, 1). FONTE(S): REDE-PRODASEN.
- BARBOSA, Eni Maria Monteiro. **O processo de regulamentação da assistência social: avanços e retrocessos.** IPEA (Texto para discussão, 222). FONTE(S): REDE-PRODASEN/MPS-CEPS.
- BITTENCOURT, A. T. M. **O serviço social no contexto da previdência social.** PUC/RJ, Dissertação de Mestrado. Departamento de Serviço Social. FONTE(S): UERJ-IMS.
- BRASIL. Ministério da Previdência e Assistência Social. **Escola também para os meninos de rua.** 2. ed. Brasília: 1987. 23 p. Na capa: Projeto alternativas de atendimento aos menores de rua. FONTE(S): REDE-PRODASEN.
- BRASIL. Ministério da Previdência e Assistência Social. **Seminário Latino-Americano sobre Alternativas Comunitárias para Meninos de Rua.** Brasília: 1984. 48 p. FONTE(S): REDE-PRODASEN.
- BRASIL. Ministério da Previdência e Assistência Social/Comissão Econômica para América Latina e Caribe (CEPAL). **Reflexões sobre a natureza do bem-estar.** Brasília: 1989. 227 p. (Economia e Desenvolvimento, 3). Convenio MPAS/CEPAL. Projeto: A política social em tempo de crise: articulação institucional e descentralização. FONTE(S): IPEA.
- BRASIL. Ministério da Previdência e Assistência Social. **previdência social e o excepcional.** [S.l. : s.n.]. FONTE(S): UERJ-IMS.
- BRASIL. Ministério da Previdência e Assistência Social. **Assistência aos excepcionais.** Brasília. MPAS. 61 p. 1978. FONTE(S): REDE-PRODASEN.
- BRASIL. Ministério da Previdência e Assistência Social. **Assistência aos excepcionais.** Brasília: MPAS, 1978. 61 p. FONTE(S): MIN. SAÚDE-CD.
- BRASIL. Ministério do Trabalho e Previdência Social. **Coordenadoria de saúde e previdência social. A conta social revisitada: 1980 - 1987.** IPLAN, maio/1989. (Acompanhamento de Políticas Públicas, 11). FONTE(S): MPS.
- BRASILEIRO, Ana Maria. **Assistência social no Brasil: Tendências e perspectivas.** Rio de Janeiro: IPEA/IPLAN, 7 p. Inclui Bibliografia. FONTE(S): MPS-CEPS/IPEA-IPLAN.

- BUGALHO, L. M. A prática de serviço social de caso no INPS: um estudo exploratório.** Departamento de Serviço Social, PUC/RJ, 1977. Dissertação de Mestrado. FONTE(S): UERJ-IMS.
- COELHO, Joao Gilberto Lucas. Criança e adolescente: Prioridades municipais.** 28 p. FONTE(S): REDE-PRODASEN.
- COHN, Amélia, DRAIB, Sonia, KARSCH, Ursula. Desafios atuais para assistência social: a busca de alternativa.** FONTE(S): MPS-CEPS.
- GAMA, Aiman Guerra Nogueira da. O amparo ao ser humano: da assistência à previdência social.** Revista de Informação Legislativa. v. 3, n. 11, p. 69-90, set. 1966. FONTE(S): REDE-PRODASEN.
- GONÇALVES, Nair Lemos. A pessoa excepcional, o trabalho e a previdência social.** Revista de Direito do Trabalho. v. 3, n. 16, p. 11-37, nov/dez. 1978. FONTE(S): REDE-PRODASEN.
- GONÇALVES, Nair Lemos. O menor excepcional, o direito do trabalho e a previdência social.** Revista de Direito do Trabalho. v. 5, n. 27, p. 27-42, set./out. 1980. FONTE(S): REDE-PRODASEN.
- LEGIAO BRASILEIRA DE ASSISTENCIA (LBA). Relatório Geral - 1988.** Brasília: LBA, [1989]. FONTE(S): REDE-PRODASEN/MPS-CEPS.
- LEGIAO BRASILEIRA DE ASSISTENCIA. A assistência social e a nova constituição: uma proposta da LBA.** 6 p. FONTE(S): REDE-PRODASEN.
- MARTINEZ, Wladimir Novaes. O idoso e o mercado de trabalho.** Revista de Previdencia Social. v. 12, n. 86, p. 9-12, jan. 1988. FONTE(S): REDE-PRODASEN.
- PAIXAO, Floriceno. O amparo à velhice e à invalidez, em perguntas e respostas.** Porto Alegre: Síntese, 1975. 68 p. FONTE(S): REDE-PRODASEN.
- PEREIRA, Gildásio Lopes. Regimes contributivos e assistência social plena.** Revista de Previdencia Social. v. 16, n. 144, p. 963-965, nov. 1992. FONTE(S): REDE-PRODASEN.
- PEREIRA, Potyara A. P. Assistência social como garantia de direitos: críticas aos equívocos conceituais e políticos.** [S. l]; a p. mimeo. FONTE(S): REDE-PRODASEN.
- PREVIDENCIA social e serviço social previdenciário.** Rio de Janeiro: [s. n.], 1966. 140 p. FONTE(S): REDE-PRODASEN.
- SILVA, Luiz Gonzaga do Nascimento e. Proteção social ao idoso.** LTr Revista Legislação do Trabalho e Previdencia Social. v. 42, n. 9, p. 1075-1079, set. 1978. FONTE(S): REDE-PRODASEN.
- SPOSATI, Aldaiza de Oliveira, FALCAO, Maria do Carmo, TEIXEIRA, Sonia**



- Maria Fleury. Os direitos (dos desassistidos) sociais. Sao Paulo: Cortez, 1989. 126 p. FONTE(S): REDE-PRODASEN.**
- TEIXEIRA, Sônia Maria Fleury. Previdência versus assistência na política social brasileira. Dados. v. 27, n. 3, p. 321-345, dez. 1984. FONTE(S): REDE-PRODASEN.**
- TEIXEIRA, Sonia Maria Fleury. Previdência versus assistência na política social brasileira. Dados: Revista de Ciências Sociais. Rio de Janeiro: v. 27, n. 3, p. 321-345, 1984. FONTE(S): REDE-PRODASEN/UERJ-IMS.**
- VASCONCELLOS, Jose Mattos de. Assistência social do Estado. Rio de Janeiro: A. C. Branco Filho. 264 p. Il. 1935. ( Biblioteca de Legislação Social, 6). FONTE(S): REDE-PRODASEN.**



## **ASSISTÊNCIA À SAÚDE**



- A CRISE na Previdência e a saúde. Saúde em Debate. n. 13, p. 4-31, 1981. FONTE(S): UERJ-IMS.
- AGUIAR, Nildo. Ensino médico e previdência social. Sao Paulo: ABEM, 1974. 8 p. FONTE(S): UERJ.
- ANDRADE, Sílio Nascimento. A crise da previdência social e seus reflexos na assistência médica. Brasília: Senado Federal, 1983. 1 v. Documento apresentado à Comissão Parlamentar de Inquérito do Senado Federal sobre a Previdência Social em 1983. FONTE(S): REDE-PRODASEN/NEPP.
- AROUCA, Antonio Sérgio da Silva. O complexo previdenciário de assistência médica. [S.l.: s.n.]. 533 p. il. FONTE(S): MIN. SAÚDE-CD.
- AZEM, Eliana Pereira. Projeto Niterói: experiência pioneira na integração e descentralização de serviços. Niterói Project: Pioneer experience of the integration and decentralization of services. In: Brasil. Ministério da Saúde. Ações integradas de saúde. n. 40, abr. 1988. FONTE(S): OMS-OPAS-DF.
- BALERA, Wagner. O direito constitucional à saúde. Revista de previdência social. v. 16, n. 134, p. 17-21, jan. 1992. FONTE(S): REDE-PRODASEN.
- BARROS, José Augusto Cabral de. A medicalização da clientela previdenciária. Sao Paulo: [S. n.], 1982. 176 p. FONTE(S): MIN. SAÚDE-CD.
- BASTOS, Murillo Villela. Saúde e previdência social no Brasil: o impacto da previdência social na organização dos serviços médicos. Revista de Administração Pública. v. 13, n. 4, p. 95-116, out/dez, 1979. FONTE(S): REDE-PRODASEN/EBAP-FGV.
- BORGES, Delane, PIRES, A. C. Ministério da saúde, previdência e assistência social: uma solução. Rio de Janeiro: [s. n.], 1978. 37 p. FONTE(S): FUNDAP/MIN. SAÚDE-CD/REDE-PRODASEN.
- BRAGA DE PAULA, S. G. Saúde e previdência. CEBES-HUCITEC, Sao Paulo: 1981. FONTE(S): IEI/UFRJ.
- BRAGA, José Carlos de Souza, PAULA, Sérgio Goes de. Saúde e previdência: estudos de política social. Sao Paulo: Hucitec/CEBES, 1981. 226 p. FONTE(S): NEPP/MIN. SAÚDE-CD/UNICAMP-IE/CEUB/REDE-PRODASEN.
- BRAGA, José Carlos de Souza. A questão da saúde no Brasil: um estudo das políticas sociais em saúde pública e medicina previdenciária no desenvolvimento capitalista. Dissertação de Mestrado. Sao Paulo: IFCH/ Unicamp, 1978. 209 p. FONTE(S): UNICAMP-IE.
- BRASIL. Congresso. Câmara dos Deputados. Lei orgânica da saúde: projeto aprovado pela Comissão de Saúde, Previdência Social da Câmara dos Deputados. Brasília: Conselho Nacional de Secretários Municipais de Saúde, 1990. 1 v. FONTE(S): REDE-PRODASEN.

- BRASIL. Leis etc. O sistema de saúde da Região de Brasília: Portaria MPAS n. 1822, de 24 de setembro de 1979. 1 v. FONTE(S): REDE-PRODASEN.
- BRASIL. Ministério da Previdência e Assistência Social. Expansão da previdência, assistência médica e assistência social urbana 1974/1977. Brasília: MPAS, [1977?]. 56 p. FONTE(S): REDE-PRODASEN.
- BRASIL. Ministério da Previdência e Assistência Social. O que é o INAMPS na área rural. Brasília: MPAS, 1982. 24 p. FONTE(S): REDE-PRODASEN.
- BRASIL. Ministério da Previdência e Assistência Social. A reorientação da assistência à saúde no âmbito da previdência social. [S.l. : s.n.]. 1 v. 1985. ( Documento em cópia xéros). FONTE(S): REDE-PRODASEN.
- BRASIL. Ministério da Previdência e Assistência Social. Coordenação da assistência médica com o sistema universitário. Brasília: 1973. 1 v. FONTE(S): UERJ-IMS.
- BRASIL. Ministério da Previdência e Assistência Social. Expansão da previdência, assistência médica e assistência social urbana, 1974-1977: alguns dados. Brasília: MPAS, 1977. 56 p. FONTE(S): REDE-PRODASEN.
- BRASIL. Ministério da Previdência e Assistência Social. O complexo previdenciário de assistência médica. [S.l. : s.n.]. [1980]. 533 p. FONTE(S): UERJ-IMS.
- BRASIL. Ministério da Previdência e Assistência social. O que é o INAMPS. Brasília: INAMPS, 1978. 13 p. FONTE(S): FGV-EAESP.
- BRASIL. Ministério da Previdência e Assistência Social. Programa de Reorientação da Assistência Psiquiátrica. Brasília: MPAS, 1983. 19 p. FONTE(S): REDE-PRODASEN.
- BRASIL. Ministério da Previdência e Assistência Social. Programa de reorientação da assistência psiquiátrica. Brasília: 1983. 19 p. FONTE(S): REDE-PRODASEN.
- BRASIL. Ministério da Previdência e Assistência Social. Programa de reorientação da assistência odontológica. Brasília: MPAS, 1983. 1 v. (Programa a ser implantado pelo INAMPS). FONTE(S): REDE-PRODASEN.
- BRASIL. Ministério da Previdência e Assistência Social. Reorientação da assistência à saúde no âmbito da previdência social. 3. ed. Brasília: MPAS, 1983. 42 p. FONTE(S): REDE-PRODASEN.
- BRASIL. Ministério da Previdência e Assistência Social. Reorientação da assistência à saúde no âmbito da previdência social. 3. ed. Brasília:

- MPAS, 1983. 42 p. FONTE(S): REDE-PRODASEN/MPAS-CEPS.
- BRASIL. Ministério da Previdência e Assistência Social. Programa de reorientação da assistência odontológica. Brasília: MPAS, 1983. 1 v. Programa a ser implantado pelo INAMPS. FONTE(S): REDE-PRODASEN.
- BRASIL. Ministério da Previdência e Assistência Social/Secretaria de Serviços Médicos. Assistência psiquiátrica na previdência social. Brasília: 1974. 113 p. FONTE(S): UERJ-IMS.
- CABRAL, Joao Batista Pinheiro. Previdência social e assistência médica no Brasil: estrutura e ação. Revista do Serviço Público. v. 114, n. 3, p. 40-43, mar. 1986. FONTE(S): REDE-PRODASEN.
- CAMERA, Miriam Costa Rebollo. Aspectos jurídicos dos credenciamentos outorgados pelo INAMPS e sua distinção de contratos e convênios. Revista de Previdência Social. v. 12, n. 97, p. 745-755, dez. 1988. FONTE(S): REDE-PRODASEN.
- CARDOSO, M. A. A assistência médica na previdência social. Industriários, 67, fev. 1959 FONTE(S): REDE-PRODASEN.
- CASA OSWALDO CRUZ. Memórias da assistência médica da previdência social no Brasil. [S. l.]: [s. ed.], 1989. FONTE(S): FIOCRUZ/ENSP.
- CASTRO SANTOS, L. A. Estado e saúde pública no Brasil. Dados. a. 23, n. 2, 1980. FONTE(S): IUPERJ.
- CICHON, Michael. O papel da seguridade no financiamento da saúde nos países em desenvolvimento. Revista de Previdência Social. v. 16, n. 140, p. 558-564, jul. 1992. FONTE(S): REDE-PRODASEN.
- CONSELHO CONSULTIVO DA ADMINISTRAÇÃO DE SAÚDE PREVIDENCIÁRIA. Plano de reorientação da assistência a saúde no âmbito da previdência social. Brasília: CONASP, 1982. FONTE(S): BNDES.
- CORDEIRO, HESIO DE Albuquerque. O INAMPS na Nova República: discurso de posse. Rio de Janeiro: INAMPS, 1985. 1 v. FONTE(S): REDE-PRODASEN.
- COSTA, N. R. Estado e políticas de saúde pública (1889-1930). Dissertação de mestrado IUPERJ/RJ 1983. FONTE(S): UERJ-IMS/IUPERJ.
- COUTINHO, M. Financiamento de programas sociais, com especial atenção ao atendimento médico. Revista de Administração Pública. a. 21, n. 2 abr./jun 1987. FONTE(S): FGV-RJ.
- DAIN, Sulamis et al. Saúde e previdência. [S. l.]: FUNDAP, 1991. (Documentos de Trabalho). FONTE(S): REDE-PRODASEN/FUNDAP-IESP.
- DIAS, Manoel Joaquim Moreira. Instituto Nacional de Assistência Médica da Previdência Social e a Assistência Médico Hospitalar no Estado de São Paulo. Dissertação de Mestrado, FGV-EAESP, 1978. FONTE(S): FGV-EAESP.

- DONNANGELO, Maria Cecília F., Pereira, Luiz. *Saúde e sociedade*. 2. ed. Sao paulo: duas cidades, 1979. 124 p.
- FAVERET FILHO, Paulo, OLIVEIRA, Pedro Jorge de. A universalização excludente: reflexões sobre as tendências do sistema de saúde. Dados: *Revista de Ciências Sociais*. Rio de Janeiro: v. 33, n. 2, p. 257-283, 1990. FONTE(S): UERJ-IMS.
- FELICIELLO, D. Modelos assistenciais e política de saúde no Brasil. *Revista de Administração Pública*. a. 26, n. 2, abr./jun. 1992. FONTE(S): FGV-RJ.
- FELIPE, José Saraiva. MPAS - O vilão da reforma sanitária? *Saúde em Debate*. Londrina. n. 26, p. 33-36, set., 1989. FONTE(S) UERJ-IMS.
- FERNANDES, Annibal. *Notas sobre a assistência médica na Lei orgânica da previdência social e na consolidação das Leis do trabalho*. Brasília: Ministério da Saúde, 1986. 1 v. Trabalho Apresentado na Conferência Nacional de Saúde dos Trabalhadores, 1. , Brasília, 1 a 5 de dezembro de 1986. FONTE(S): MIN. SAÚDE-CD.
- FIGUEIREDO, Flávio Heleno Poppe de. *Comentários sobre a crise da assistência médica no Brasil*. Rio de Janeiro: [s.ed.], 1981. 8 p. FONTE(S): MIN. SAÚDE-CD.
- FONSECA, A.S. A reorientação da assistência à saúde no âmbito da previdência social: primeiro ano. *Revista de Administração Pública*. a. 19, n. 1, jan./mar. 1985. FONTE(S): FGV-RJ.
- FONSECA, Aloysio de Salles. *Reorientação da assistência à saúde no âmbito da previdência social: primeiro ano*. Brasília: MPAS, 1983. 67 p. il. Documento apresentado pelo Prof. Aloysio de Salles Fonseca à CPI do SF sobre a previdência social. FONTE(S): REDE-PRODASEN/FGV-EAESP/MIN. SAÚDE-CD.
- FONSECA, Aloysio de Salles. *Reorientação da assistência à saúde no âmbito da previdência social: 21/2 anos de administração: perspectivas futuras*. [s.l.]: [s.ed.], 1985. 1 v. Documento Apresentado à Comissão Parlamentar de Inquérito de Senado sobre A Crise na Previdência Social Brasileira. FONTE(S):MIN. SAÚDE-CD.
- FONSECA, Aloysio de Salles. *A crise da previdência social no sistema médico-hospitalar brasileiro*. [S.l.]: [s.ed.], 8 p. Trabalho Apresentado na Mesa Redonda da Câmara dos Deputados no 3. Simpósio sobre Previdência Social. FONTE(S): MIN. SAÚDE-CD.
- FONSECA, Aloysio de Salles. *Reorientação da assistência à saúde no âmbito da previdência social*, 1. ano. Brasília: MPAS, 1983. 67 p. il. (documento apresentado pelo Prof. Aloysio de Salles Fonseca à CPI do Senado sobre a Previdência Social). FONTE(S): REDE-PRODASEN.



- FONSECA, Aloysio de Salles. A reorientação da assistência a saúde no âmbito da previdência social: primeiro ano. *Revista de Administração Pública*. v. 19, n. 1, p. 106-146, jan./mar. 1985. FONTE(S): REDE-PRODASEN.
- FUNDAÇÃO DO DESENVOLVIMENTO ADMINISTRATIVO. *Saúde e previdência*. São Paulo: FUNDAP, mar. 1991. 100 p. (Questão Social. Documentos de Trabalho/FUNDAP, 5). FONTE(S): IPEA.
- GOYATA, Célio. A situação do trabalhador em caso de doença. Belo Horizonte: Lemi, 1979. 42 p. FONTE(S): REDE-PRODASEN.
- GUTIERREZ, R. M. A implantação das diretrizes do INAMPS à nível local: análise de uma experiência sobre o enfoque estratégico de planejamento. Dissertação de Mestrado IMS/UERJ 1988. FONTE(S): UERJ-IMS.
- INSTITUTO DE PESQUISA ECONOMICA APLICADA. *Conta social revisitada 1980/1987. A coordenadoria de saúde e previdência social*. Brasília: IPEA/IPLAN, 1989. FONTE(S): BNDES.
- INSTITUTO NACIONAL DA PREVIDENCIA SOCIAL. *Projeto Londrina*. [S.l. : s.n.]. 1976. FONTE(S): UERJ.
- INSTITUTO NACIONAL DE ASSISTENCIA MEDICA DA PREVIDENCIA SOCIAL. *Regionalização de serviços de saúde: área de Brasília*. Brasília: INAMPS, 1979. 1 v. FONTE(S): REDE-PRODASEN.
- INSTITUTO NACIONAL DE ASSISTENCIA MEDICA DA PREVIDENCIA SOCIAL. *O INAMPS na Nova República: assistência médica na previdência social*. Brasília: INAMPS, 1985. 17 p. il. FONTE(S): REDE-PRODASEN.
- INSTITUTO NACIONAL DE ASSISTENCIA MEDICA DA PRTEVIDENCIA SOCIAL, na Nova República: assistência médica na previdência social. Brasília: INAMPS, 1985. 17 p. il. FONTE(S): REDE-PRODASEN.
- INSTITUTO NACIONAL DE ASSISTENCIA MEDICA E PREVIDENCIA SOCIAL. *Plano do CONASP implantação e avaliação*. Brasília: [s.n.]. 1984. 13 p. FONTE(S): UERJ-IMS
- INSTITUTO NACIONAL DE PREVIDENCIA SOCIAL. *Programa de controle do câncer*. Brasília: INPS, 1977. 63 p. FONTE(S): REDE-PRODASEN.
- LANDMAN, J & QUADRA, A.A. *Convenio MEC/INPS: fato, fábula e fantasia*. *Revista Paulista de Hospitais*. a. 26, n. 2, fev. 1978. FONTE(S): REDE-PRODASEN.
- LANDMANN, Jaime. *Racionalização de assistência médica no Brasil*. *Saúde em Debate*. São Paulo: v.5, p.44-55, out./dez., 1977. FONTE(S): UERJ.

- LANDMANN, Jayme. Política nacional de saúde. Rio de Janeiro: Cultura Médica, 1980. 157 p. FONTE(S): UERJ-IEI
- LEITE, Celso Barroso. A previdência social no Brasil. Madrid, Organización Iberoamericana de Seguridad Social, 1970. 43 p. FONTE(S): UERJ.
- LIMA, Luiz Felipe Moreira. Doze anos de assistência médica na previdência social: 1968-1980. Saúde em Debate. n. 13, p. 20-29 1981. FONTE(S): REDE-PRODASEN.
- LUZ, Madel T. As instituições médicas no Brasil. Rio de Janeiro: Graal, 1979. 295 p. FONTE(S): UERJ-IMS.
- LUZ, Madel T. Saúde e instituições médicas no Brasil. In: Saúde e Medicina no Brasil: contribuições para um debates. 4. ed. Rio de Janeiro: Graal, 1984. p. 157-174. FONTE(S): REDE-PRODASEN.
- MADEIRA, J.L. Assistência médica da previdência social. Mensário Estatístico Atuarial, a.14 out. 1966. FONTE(S): REDE-PRODASEN.
- MAHAR, Dennis J., SILVA, Fernando Antônio Rezende da. Saúde e previdência social. Rio de Janeiro: IPEA/INPES, 1974. FONTE(S): BNDES.
- MAIA, Volney Waldivil. Análise do plano de reorientação da assistência à saúde no âmbito da previdência social. 1983. FONTE(S): NEPP..
- MALUF, Paulo Salim. Saúde e previdência: condições de desenvolvimento. Brasília: s.c.p., s.d. 16 p. FONTE(S): FGV-EAESP.
- MARQUES, R. M., MARINHO, M. R. A política de saúde do Governo Collor. Sao Paulo: [s. ed.], jul. 1992. (Texto para Discussão DESEP/CUT, 4). FONTE(S): FUNDAP.
- MARSIGLIA, Regina Marina Giffoni. Assistência médica e relações de trabalho na empresa: o modelo de convênios com a previdência social. Dissertação de Mestrado, FFLCH/PUCSP, 1981. 258 p. FONTE(S): FFLCH/PUC-SP.
- MEDICI, A. AGUIAR, M. A. O impasse financeiro na crise hospitalar. Políticas Governamentais. Rio de Janeiro: IBASE, v. 7, n. 69, mai./jun. 1991. FONTE(S): IBASE.
- MEDICI, A. C. Perspectivas do financiamento à saúde no Governo Collor de Mello. Brasília: Organização Pan-americana da Saúde, 1991. (Série Economia e Financiamento, 2). FONTE(S): FUNDAP.
- MEDICI, André Cezar. Crise econômica e políticas sociais : a questão da saúde no Brasil. Campinas: UNICAMP, 1988. Tese da UNICAMP FONTE(S): UNICAMP-IE/BNDES.

- MELLO, Carlos Gentile de. Organização e financiamento da assistência médica no Brasil. Revista Brasileira de Malariologia e Doenças Tropicais. v. 19., n. 2, 343-349 p. abr./jun. 1967. FONTE(S): MIN. SAÚDE-CD.
- MELLO, Carlos Gentile de. O sistema de saúde em crise. São Paulo: Hucitec, 1981. 205 p. (Coleção Saúde em Debate). FONTE(S): REDE-PRODASEN.
- MELLO, Carlos Gentile de. Saúde e assistência médica no Brasil. São Paulo: Cebes-Hucitec, 1977. 269 p. il. (Saúde em Debate, 1). FONTE(S): REDE-PRODASEN.
- MELLO, Carlos Gentile de. Medicina Previdenciária In: Saúde e Medicina no Brasil: contribuição para um debate. 4. ed. Rio de Janeiro: Graal, 1984. p. 175-179. FONTE(S): UERJ-IMS.
- MELLO, Carlos Gentile. O sistema nacional de saúde: proposições e perspectivas. Saúde em Debate. São Paulo: n. 1, p. 24-26, out./dez., 1976. FONTE(S): UERJ-IMS.
- MELLO, Carlos Gentile de. A medicina e a realidade brasileira. Rio de Janeiro: Achiamé, 1983. 137 p. (Saúde e Realidade Nacional, v. 4). FONTE(S): UERJ.
- MELLO, Humberto Gomes de. A crise da previdência social no sistema médico-hospitalar. [S.l.]: [s.d.]. 31 p. Trabalho Apresentado no 3. Simposio sobre Política Nacional de Saúde, Brasília, 1982. FONTE(S): MIN. SAÚDE-CD.
- MEMORIA da assistência médica da previdência social no Brasil. Rio de Janeiro: Casa de Oswaldo Cruz, 1989. 192 p. FONTE(S): REDE-PRODASEN/UnB/UERJ-IMS.
- MESA LAGO, C (ed.). The crises of social security and health care: latin american experiences and lessons. Center of International Studies 1985. FONTE(S): FIOCRUZ.
- MIRANDA, Paulo Sérgio Carneiro. A saúde do "Jeca" ou a (des)preocupação do Estado com a saúde da população rural brasileira. Fundação JP. v. 14, n. 1, p. 13-20, jan./fev. 1984. FONTE(S): REDE-PRODASEN.
- MORAIS, Heloisa M. Mendonça de. Plano de reorientação da assistência médica no âmbito da previdência social: uma análise de coerência, factibilidade, viabilidade e desenho de estratégia. [S.l.]: [s.ed.], 1983. 32 p. Trabalho Apresentado para a Conclusão do II Curso Internacional de Política e Administração em Saúde para os países da América Latina e Caribe, 1983. FONTE(S): MIN. SAÚDE-CD.
- MORAIS, Heloisa Maria Mendonça de, FLORES, Oviromar. O plano de

- reorientação da assistência médica da previdência social: uma análise de sua coerência, factibilidade, viabilidade e desenho da estratégia. *Revista da Administração Pública*. v. 19, n. 1, p. 26-47, jan./mar. 1985. FONTE(S): REDE-PRODASEN.
- NASCIMENTO, Carlos Adílio Maia do. A crise da previdência social no sistema médico-hospitalar brasileiro. [S.l.]: [s. ed.], 11 p. Síntese da Exposição durante o 3. Simpósio sobre Política Nacional de Saúde, Brasília, 1982. FONTE(S): MIN. SAÚDE-CD.
- NOGUEIRA, R. et al. O complexo previdenciário de assistência médica. [S. l.]: PESES/FINEP, 1978. mimeo. FONTE(S): FIOCRUZ.
- O PREV SAÚDE em debate. *Saúde em Debate*. São Paulo: n. 10, p. 23-26, abr./jun., 1980. FONTE(S): REDE-PRODASEN.
- OLIVEIRA, Jaime A. A crise da previdência e seu Impacto sobre a Política de Saúde. *Saúde em Debate*. CEBES, n.13, 1982. FONTE(S): FIOCRUZ.
- OLIVEIRA, Jaime A. de Araújo. A crise da previdência e seu impacto sobre a política de saúde. *Saúde em Debate*. n. 13, p. 4-19, 1981. FONTE(S): REDE-PRODASEN.
- OLIVEIRA, Jaime A. Em Defesa do Prev-Saúde, *Saúde em Debate*, CEBES N.11, 1981. FONTE(S): FIOCRUZ.
- OLIVEIRA, Jaime A. et al. O Complexo Previdenciário de Assistência Médica. Programa de Estudos sócio-Econômicos em saúde (PESES) RJ. FIOCRUZ/FINEP, 1978, mimeo. FONTE(S): FIOCRUZ.
- OLIVEIRA, Jaime A. Interesses Sociais e Mecanismos de Representação: A Política de Saúde no Brasil Pós-64. In: Hamilton, Dalton Mario (Coord.) *Análise Institucional do Setor Saúde*. ENSP/FIOCRUZ/Secretaria de MS/Ciência e Tecnologia, 1983, mimeo. FONTE(S): FIOCRUZ.
- POLÍTICAS Sociais no Brasil. Avaliação e propostas para os anos 90: Saúde e Previdência. São Paulo: Fundação de Desenvolvimento Administrativo, 1991. 100 p. FONTE(S): UnB.
- POSSAS, Cristina albuquerque. Avaliação da situação atual do sistema de informação sobre doenças e acidentes do trabalho no âmbito da previdência social brasileira e propostas para a sua reformulação. *Revista Brasileira de Saúde Ocupacional*. v. 15, n. 60, p. 43-67, out./dez. 1987. FONTE(S): REDE-PRODASEN.
- POSSAS, Cristina de Albuquerque. Saúde e trabalho: a crise da previdência social. Rio de Janeiro: Graal, 1981. 324 p. il FONTE(S): REDE-PRODASEN /UNICAMP-IE/FUNDAP/FGV-EAES/NEPP/MIN. SAÚDE-CD/AEUDF/CEUB.
- POSSAS, Cristina. Saúde e trabalho: a crise da previdência social. São Paulo. HUCITEC, 1989. 324 p. (Saúde em Debate, 21). FONTE(S): REDE-PRODASEN.

- PREVIDENCIA e Assistencia Médica. Brasília: Secretaria de Administração, 1976. 1 v. il. FONTE(S): REDE-PRODASEN.
- RESENDE, Maria Wilma de A. S. A assistencia médica prestada pela empresa aos seus empregados integra o salário de contribuição. Revista de Previdência Social. v. 16, n. 145, p. 1083-1084, dez. 1992. FONTE(S): REDE-PRODASEN.
- REZENDE DA SILVA, F. MAHAR, D. Saúde e Previdência Social: Uma análise econômica. IPEA/INPES, 1984. (Relatório de pesquisa n. 21). FONTE(S): IPEA/INPES.
- RIBEIRO, Herval Pina, LACAZ, Francisco A. de Castro. Assistencia médica previdenciária. Sao Paulo: DIESAT, 1984. 152-166 p. FONTE(S): REDE-PRODASEN.
- RIBEIRO, Herval Pina. Assistencia médica previdenciária. Sao Paulo: DIESAT, 1984. p. 152-166, FONTE(S): REDE-PRODASEN.
- ROEMER, Milton I. Organizacion de la asistencia medica en los regimenes de seguridad social. [S.l. : s.n.]. FONTE(S): REDE-PRODASEN.
- SÁ, Vera de, FRAGELLI, Beatriz. A saúde vai muito mal. Isto é Senhor. n. 1.038. p. 44-50. ago. 1989. il. FONTE(S): REDE-PRODASEN.
- SALGUEIRO, Carmela Vertullo. A incorporação de práticas alternativas de cura no sistema previdenciário de saúde: um relato do desenvolvimento da homeopatia no Brasil. Dissertação de Mestrado, FGV-EAESP, 1987. 184 p. FONTE(S): FGV-EAESP.
- SAÚDE, e previdência. Sao Paulo. FUNDAP, 1991. 100 p. il. (Questao social, políticas sociais no Brasil: avaliação e propostas para os anos 90, v. 5,). FONTE(S): REDE-PRODASEN.
- SEIXAS, Luis Siqueira. Medicina e previdência social. Rio de Janeiro: Maximus, 1972. 22 p. (Coleção Interesses Gerais). Conferencia pronunciada na 7. Jornada Médica do Hospital de Ipanema, Guanabara, INPS, out. 1972. FONTE(S): REDE-PRODASEN.
- SILVA, Fernando A. Rezende da, MAHAR, Dennis. A questao da previdencia social e da saúde. Planejamento e Desenvolvimento. v. 4, n. 46, p. 60-65 mar. 1977. FONTE(S): REDE-PRODASEN.
- SILVA, Fernando A. Rezende da, MAHAR, Dennis. Saúde e previdência social: uma análise econômica. Rio de Janeiro: IPEA/INPES, 1974. 222 p. il. (IPEA/INPES. (Relatório de Pesquisa, 21). FONTE(S): REDE-PRODASEN/UNICAMP/IE/CEBRAP/MIN. SAÚDE-CD/BNDES/AEUDF/IPEA.
- SILVA, Luiz Gonzaga do Nascimento e. A medicina previdenciária e a nova instituição de assistência médica. In: 6. CONFERENCIA NACIONAL DE

- SAÚDE, 1971. Mimeo. FONTE(S): IPEA-INPES.
- SILVA, N. M. O modelo previdenciário de saúde. Dissertação de Mestrado. 1984. FONTE(S): UERJ-IMS/FGV-EBAP.
- SIMPÓSIO NACIONAL DE ASSISTENCIA MEDICO-PREVIDENCIARIA, 2., 1979. Brasília. II SINAMP. Brasília: Senado Federal, 1981. 368 p. il. FONTE(S): REDE-PRODASEN/MIN. SAÚDE-CD.
- SIMPÓSIO NACIONAL DE ASSISTENCIA MEDICO-PREVIDENCIARIA. II SINAMP Brasília: Senado Federal, 1981. 368 p. il. FONTE(S): REDE-PRODASEN.
- SIMPÓSIO NACIONAL SOBRE PREVIDENCIA SOCIAL, 1. Brasília, 1989. Anais do 1. SNPS: a nova previdência social. Brasília: CD/Coord. de Publ., 1989. 294 p. (Série Aço Parlamentar, 40). Realizado pela Comissão de Saúde, Previdência e Assistência Social da Câmara dos Deputados, de 16 a 18 de maio de 1989. FONTE(S): REDE-PRODASEN.
- SIMPÓSIO SOBRE POLITICA NACIONAL DE SAÚDE. Anais do 6. Simpósio sobre Política Nacional de Saúde: tema sistema único de saúde. Brasília: CD/CP, 1990. 289 p. (Série Aço Parlamentar, n. 40). FONTE(S): REDE-PRODASEN.
- SOARES, Luiz Eduardo. Vendendo saúde o INPS e a seguridade social no Brasil, I/II. Saúde em Debate. Sao Paulo: v. 1, n. 1/2, p. 37-45, 59-66. jan./mar./1977, out./dez. 1976.
- SOUZA, V. Assistência médico-hospitalar do sistema previdenciário brasileiro através dos serviços contratados. Dissertação de Mestrado FGV-EBAP, 1981. FONTE(S): UERJ-IMS/FGV-EBAP.
- SOUZA, Valéria de. A assistência médico-hospitalar do sistema previdenciário brasileiro através de serviços contratados, In: Revista de Administração Pública. Rio de Janeiro: 1982. FONTE(S): UNICAMP-NEPP.
- SOUZA, Valéria de. A assistência médico-hospitalar do sistema previdenciário brasileiro através de serviços contratados. Rio de Janeiro: FGV, 1981. 48 p. (Cadernos EBAP, 11). FONTE(S): IPEA/FUNDAP/FGV-EBAP
- TEIXEIRA, Carmem F. et al. Para uma análise da conjuntura política em saúde. Saúde em Debate. Sao Paulo: n.9, p.4-10, jan./mar., 1980. FONTE(S): UERJ.
- TEIXEIRA, J. M. F. Análise de um modelo de assistência médica: o plano de pronta ação. Dissertação de Mestrado. FONTE(S): UERJ-IMS/IUPERJ/FGV-EBAP.
- TEIXEIRA, S. M. F. Assistência médica previdenciária: evolução e crise de uma política social. Dissertação de Mestrado. 1979. FONTE(S): UERJ/IUPERJ/FGV-EBAP.

- TEIXEIRA, Sonia Maria Fleury. Assistência Médica previdenciária: evolução e crise de uma política social. *Saúde em Debate*. n. 9, p. 21-36, jan./mar. 1980. FONTE(S): REDE-PRODASEN.
- VAISSMAN, Magda. Assistência psiquiátrica e previdência social: análise da política de saúde mental nos anos 70. [S.l.]: UFRJ, Instituto de Psiquiatria, 1983. Dissertação de Mestrado em Psiquiatria/UFRJ/IP. FONTE(S): CNPq/IBICT-DF/UFRJ.
- VIANNA, M. L. T. W. Política social em transição democrática: o caso do INAMPS. IEI/UFRJ, (Texto para Discussão). 1989. FONTE(S): UFRJ-IEI.
- VIEIRA, Paulo Reis. A intervenção estatal no setor de saúde: uma contribuição para a pesquisa: gasto público em saúde. Rio de Janeiro: FGV/EBAP, [s.d.]. p. (Cadernos EBAP, 5). FONTE(S): IPEA.
- VILLAS BOAS, Aldo. Assistência médica e previdência social. *Revista da Fundação SESP*. v. 26, n. 1, p. 9-40, 1981. FONTE(S): REDE-PRODASEN.





## **LEGISLAÇÃO PREVIDENCIÁRIA**



- AGUIAR, N. Modalidades assistenciais do INAMPS. Revista de Administração Pública. Rio de Janeiro: FGV-RJ, 1979. FONTE(S): FGV-RJ.
- ALBUQUERQUE, Joao Batista. Contribuições de empresas à previdência social: conceito, prazo de prescrição. Recife: Pool, 1987. 125 p. FONTE(S): REDE-PRODASEN.
- ALENCAR, Ana Valderey Ayres Neves de. As novas leis da previdencia social rural e a legislação precedente. Revista de Informação Legislativa. Brasília: v.9, n. 34, abr./jun. 1972. FONTE(S): IL/REDE-PRODASEN.
- ALEXANDRE, Francisco. Estudos de legislação social. Rio de Janeiro: [S. ed.], 1930. 168 p. FONTE(S): REDE-PRODASEN.
- ALLY, Rimundo Cerqueira. Normas previdenciárias no direito do trabalho: de acordo com as inovações da CF/88 sobre a seguridade social e FGTS. Sao Paulo: IOB, 1991. 294 p. FONTE(S): REDE-PRODASEN.
- ALMEIDA, Isis de. Curso de legislação do trabalho. Sao Paulo: Sugestoes literárias, 1977. 575 p. FONTE(S): REDE-PRODASEN.
- ALMIRO, Afonso. Principios de direito previdenciário. Rio de Janeiro: IBDP, 18 p. FONTE(S): MPS.
- ALVARENGA, Tasso de Vasconcellos. O trabalho na previdência social. Rio de Janeiro: Ed. Nacional de Direito, 1957. FONTE(S): REDE-PRODASEN /BNDES.
- ALVES, Aluizio. Lei orgânica da previdencia social. 2. ed. Rio de Janeiro: Câmara dos Deputados, 1953. 352 p. FONTE(S): REDE-PRODASEN.
- ALVES, Ivan Dias Rodrigues, MALTA, Christovao Piragibe Tostes. Você conhece direito do trabalho. Rio de Janeiro: Rio, 1978. FONTE(S): BNDES.
- ALVIM, Rui Carlos Machado. Critica da interpretação e da aplicação da legislação previdenciária. Revista de Direito do Trabalho. v. 6, n. 34, p. 19-58, nov./dez. 1981. FONTE(S): REDE-PRODASEN.
- ANUARIO Decisório Trabalhista: Coletânea da Jurisprudencia Trabalhista e previdenciária. Curitiba: Decisório Trabalhista, 1987. 196 p. Título da Capa: Jurisprudência Trabalhista. Anuário de 1987. FONTE(S): REDE-PRODASEN.
- ANUARIO Decisório Trabalhista: Coletânea da Jurisprudência Trabalhista e Previdenciária. Curitiba: Decisório Trabalhista, 1982. 240 p. FONTE(S): REDE-PRODASEN.
- ANUARIO Decisório Trabalhista: Coletânea da Jurisprudência Trabalhista e Previdenciária. Curitiba: Decisório Trabalhista, 1988. 215 p. FONTE(S): REDE-PRODASEN.

- ANUARIO do Trabalho e da Previdência. Rio de Janeiro: EDITAS, 1973. 486 p. FONTE(S): UnB.
- ARAÚJO FILHO, Raimundo Luiz de. Filiação de religiosos a previdência social. LTr Revista Legislação do Trabalho. v. 40, n. 8, p. 973-976, ago. 1976. FONTE(S): REDE-PRODASEN.
- ARAUJO, F. W. Tudo sobre direitos do empregado. Rio de Janeiro. O Cruzeiro. 1973. 82 p. FONTE(S): REDE-PRODASEN.
- ARBAGE, Jorge. Política de previdência e assistência social do governo. Brasília: CD/CP, 1980. 20 p. Discurso Pronunciado. FONTE(S): REDE-PRODASEN.
- ARRUDA, Katia Magalhaes. Os recolhimentos previdenciários nos acordos trabalhistas. [S. l. : s. n.]. FONTE(S): REDE-PRODASEN.
- ARRUDA, Maria Thereza Pero Ferraz de. Manual prático da previdência social. Sao Paulo: Publicações Associadas Paulista, 1976. 393 p. il. FONTE(S): REDE-PRODASEN.
- ARTONI, Miguel Lucas. Previdência Social no Brasil. Revista de Direito do Trabalho. v. 3, n. 11, p. 67-75, jan./fev. 1978. FONTE(S): REDE-PRODASEN.
- ASPECTOS Jurídicos da nova previdência. Sao Paulo: LTr, 1980. FONTE(S): ABRAPP-CDI.
- ASPECTOS Jurídicos da nova Previdência. Sao Paulo LTr, 1980. FONTE(S): ABRAPP.
- ASSIS, Armando de Oliveira. Compendio de seguro social: teoria geral, legislação brasileira. Rio de Janeiro: FGV, 1963. 245 p. FONTE(S): REDE-PRODASEN/UnB/AEUDF/CEUB.
- ASSIS, Armando de Oliveira. Compendio de seguro social: teoria, legislação brasileira. Rio de Janeiro: FGV, 1963. FONTE(S): FUNENSEG.
- ASSOCIAÇÃO NACIONAL DOS FISCALIS DAS CONTRIBUIÇÕES PREVIDENCIARIAS. Planos de benefícios da previdência social: lei, regulamento e legislação complementar. Brasília: ANFIP, 1992. FONTE(S): UERJ/MPS-CEPS.
- ASSOCIAÇÃO NACIONAL DOS FISCALIS DAS CONTRIBUIÇÕES. Previdenciárias: Planos de custeio da previdência social. Brasília: ANFIP, 1992. FONTE(S): ANFIP.
- ATHAR NETO, Aben, TEIXEIRA, Jacynto. Curso de previdência social: programa da cátedra de direito do trabalho da Universidade do Brasil. Prefácio de Javert de Souza Lima. Rio de Janeiro: 1964. 209 p. FONTE(S): REDE-PRODASEN/UnB/UERJ-IMS
- ATHAR NETO, Aben. Curso de previdência social: programa da cátedra de

- direito do trabalho na Universidade do Brasil. Rio de Janeiro: Record, 1961. 177 p. FONTE(S): REDE-PRODASEN.
- AUGUSTO, Ana Maria Ferraz. O Sistema nacional e o " Regime Mineiro" de Previdência social. Revista da Faculdade de Direito da Universidade Federal de Minas Gerais, Nova Fase, v. 27, n. 21, p. 192-216, maio 1979. FONTE(S): REDE-PRODASEN.
- AZEVEDO, Ivo Sefton de. O Direito Internacional e a Previdência Social. Direito & Justiça, v. 1, n. 1, p. 9-21, jan./jun. 1979. FONTE(S): REDE-PRODASEN.
- BAILLY, Gustavo Adolpho. Legislação social brasileira. Rio de Janeiro: A Noite, 1933. 165 p. Contem a legislação federal brasileira sobre funcionarios publicos. FONTE(S): REDE-PRODASEN.
- BALERA, Wagner. Características do regime penal previdenciário. Rio de Janeiro: IBDP, 1984. FONTE(S): MPS.
- BALERA, Wagner. Necessidade de um tipo penal previdenciário. Revista de Previdência Social. v. 15, n. 132, p. 708. nov. 1991. FONTE(S): REDE PRODASEN.
- BATTISTUZZO, Santo. A falência da previdência social e o exercicio da advocacia. Revista do Advogado, v. 4, n. 14, p. 5-13, jul./set. 1983. FONTE(S): REDE-PRODASEN.
- BENDRIHEN, I. Marcos. A CLPS e a Critica Que Nao Houve. LTr Revista Legislação do Trabalho e Previdência Social. v. 42, n. 3, p. 296-298, mar. 1978. FONTE(S): REDE-PRODASEN.
- BERNARDES, Hugo Gueiros. Previdência social. LTr Revista Legislação do Trabalho. v. 40, n. 4, p. 415-417, abr. 1976. FONTE(S): REDE-PRODASEN.
- BOMFIM, B. Calheiros. A crise previdenciária. Rio de Janeiro: Trabalhistas, 1982. 67 p. Conteúdo Parcial: Lei 6950 de 04/11/1981, Decreto criando o CONASP e Decreto-Lei 1910 de 29.12.81. FONTE(S): REDE-PRODASEN.
- BONFIM, Benedito Calheiros, 1918. Nova lei previdenciária; lei n. 5.890, de 8/6/1973. Rio de Janeiro: ED. trabalhistas, 1973. 55 p. FONTE(S): REDE-PRODASEN.
- BRASIL. Leis etc. Regulamentos dos beneficios e do custeio da previdência social. Decreto n. 83080, de 24 de janeiro de 1979, Decreto n. 83081, de 24 de janeiro de 1979. Sao Paulo: Atlas, 1979. 323 p. il. FONTE(S): REDE-PRODASEN.
- BRASIL. Leis etc. Sistema nacional da previdência social: Lei n. 6.439 de 01.09.77. Salvador: Legislação e Jurisprudência Fiscal, 1977. 22 p. Separata n. 05/77 de legislação e jurisprudência fiscal. FONTE(S): REDE-PRODASEN.

- BRAGA, Leopoldo. *As garantias do ato jurídico perfeito adquirido, na aposentadoria funcional*. Rio de Janeiro: [S. ed.], 1978. 224 p.  
 FONTE(S): REDE-PRODASEN.
- BRANDAO, Alonso Caldas, 1908. *Repertório da previdência social : notícia histórica, legislação*. Rio de Janeiro: A. Coelho Branco, 1953. 468 p. il. (Coleção de Códigos e Leis Vigentes, 8). FONTE(S): REDE-PRODASEN.
- BRASIL, Joao de Oliveira. *Evolução da previdência social no Brasil e no mundo. Legislação e Jurisprudência Fiscal, Nova Fase*. v. 22, n. 10, p. 27-33, out. 1978. FONTE(S): REDE-PRODASEN.
- BRASIL. Congresso. Câmara dos Deputados. *Curso sobre direito previdenciário*. Brasília: CD/CDI, 1978. 489 p. FONTE(S): UnB/AEUDF/INSS-SDI/REDE-PRODASEN.
- BRASIL. Congresso. Câmara dos Deputados. *Direitos dos aposentados da Uniao: projeto de Lei n. 256, de 1975*. Santos: Graf. Sao Vicente, [s.d.]. 50 p. il. FONTE(S): REDE-PRODASEN.
- BRASIL. Constituição (1946). *Emendas a Constituição de 1946 n. 11: estabilidade financeira da previdência social*. Brasília: Câmara dos Deputados, 1970. 160 p. (Documentação Constitucional). Encadernado com as emendas 15 e 16. FONTE(S): REDE-PRODASEN.
- BRASIL. Leis etc. *A nova previdência social: toda a nova legislação de previdência social, o novo regulamento da previdência social, texto atual, e consolidado da lei orgânica da previdência social*. Rio de Janeiro: Auriverde, 1975. 786 p. il. FONTE(S): REDE-PRODASEN.
- BRASIL. Leis etc. *Lei orgânica da seguridade social; planos de custeio e de benefícios da previdência social*. Sao Paulo: Atlas, 1991. 107 p. FONTE(S): REDE-PRODASEN.
- BRASIL. Leis etc. *Legislação empresarial básica: Trabalho e previdência social*. Porto Alegre: Síntese, 1980. 2072 p. FONTE(S): REDE-PRODASEN.
- BRASIL. Leis etc. *Previdência social: legislação atual, com as alterações até 31/12/1957*. Rio de Janeiro: MTIC, 1958. 268 p. (Coleção Lindolfo Collor). FONTE(S): REDE-PRODASEN.
- BRASIL. Leis etc. *Consolidação das leis da previdência social: INPS*. 6. ed. Sao Paulo: Mapa Fiscal, 1973. 2 v. il. (Biblioteca Mapa Fiscal). FONTE(S): REDE-PRODASEN.
- BRASIL. Leis etc. *Consolidação das leis da previdência social e legislação complementar*. Sao Paulo: Atlas, 1986. 551 p. (Biblioteca Legislação Trabalhista). FONTE(S): REDE-PRODASEN.

- BRASIL. Leis etc. Organização da seguridade social: plano de custeio. Brasília: Senado Federal/Centro Gráfico. 1991. 36 p. FONTE(S): REDE-PRODASEN.
- BRASIL. Leis etc. Consolidação das leis da previdência social: substitui a CLPS de 1976. Decreto n. 89.312 de 23 de janeiro de 1984. Brasília: MPAS/CCS, 1984. 91 p. FONTE(S): REDE-PRODASEN /IPEA.
- BRASIL. Leis etc. Decreto n. 79.037, de 24 de dezembro de 1976: aprova o regulamento do seguro de acidentes do trabalho. Rio de Janeiro: Consulex, 1977. 31 p. FONTE(S): REDE-PRODASEN.
- BRASIL. Leis etc. A nova previdência social. Rio de Janeiro: Auriverde, 1974. 360 p. il. Texto atualizado e consolidado da lei da previdência. FONTE(S): REDE-PRODASEN.
- BRASIL. Leis etc. Segurança e medicina do trabalho: alteração dos arts. 154 a 223 da CLT. Lei n. 6.514, de 22 de dezembro de 1977, exposição de motivos. Rio de Janeiro: Trabalhistas, [1977?]. 31 p. FONTE(S): REDE-PRODASEN.
- BRASIL. Leis etc. A nova previdência social. Rio de Janeiro: Auriverde, 1974. 360 p. il. Texto atualizado e consolidado da LOPS. Todos os prejudicados da previdência social. FONTE(S): REDE-PRODASEN.
- BRASIL. Leis etc. Novo regulamento geral da previdência social: Decreto n. 60.501, de 14 de março de 1967. [S.l.]: [s.ed.], [s.d.]. FONTE(S): INSS-SDI.
- BRASIL. Leis etc. Plano de custeio da Previdência Social. Brasília: ANFIP, 1992. FONTE(S): ABRAPP.
- BRASIL. Leis etc. Consolidação da previdência social: INPS. 4. ed. Sao Paulo: Mapa Fiscal, 1972. 1 v. (Biblioteca Mapa Fiscal). FONTE(S): REDE-PRODASEN.
- BRASIL. Leis etc. Legislação de previdência social: legislação complementar, previdência social rural, acordos de previdência social com Portugal, Espanha, Itália e Paraguai; índice alfabético; textos atual. Sao Paulo: Atlas, 1975. 615 p. FONTE(S): BIBL.DEMONST.BSB/REDE-PRODASEN.
- BRASIL. Leis etc. Legislação previdenciária social no Brasil: atual. até março de 1972. Sao Joaquim da Barra: Cultural Distribuidora de Livros, [1972?]. 3 v. FONTE(S): REDE-PRODASEN.
- BRASIL. Leis etc. Lei orgânica da previdência social e regulamento geral da previdência social e legislação posterior. [S.l.]: Departamento de Imprensa Nacional, 1963. 199 p. FONTE(S): REDE-PRODASEN.

- BRASIL. Leis etc. Lei organica da previdencia social e regulamento geral da previdencia social e legislacao posterior. [ S. 1. ]: DIN, 1963. 199 p. FONTE(S): REDE-PRODASEN.
- BRASIL. Leis etc. Lei organica da previdencia social. Lei n. 3.807, de 26 de agosto/1960. FONTE(S): INSS-SDI.
- BRASIL. Leis etc. Manual de legislacao pensees militares. 3. ed. Brasilia: TCU, 1981. 313 p. FONTE(S): REDE-PRODASEN.
- BRASIL. Leis etc. Novas leis da previdencia social. Guanabara: Auriverde, [196?]. 71 p. FONTE(S): REDE-PRODASEN.
- BRASIL. Leis etc. Previdencia social: com a nova consolidacao das leis da previdencia social CLPS, decreto n. 89.312/84 e respectivos anexos: atualizada para 1989. Rio de Janeiro: Auriverde, 1989. 728 p. il. FONTE(S): REDE-PRODASEN.
- BRASIL. Leis etc. Previdencia social. Sao Paulo: Freitas Bastos, 1979-1980. 2 v. (Biblioteca de Legislacao Freitas Bastos). FONTE(S): REDE-PRODASEN.
- BRASIL. Leis etc. Regulamento dos beneficios da previdencia social: Decreto n. 83.080, de 24 de janeiro de 1979, atual. até julho de 1982. Brasilia: MPAS, 1982. 220 p. FONTE(S): REDE-PRODASEN.
- BRASIL. Leis etc. Seguranca e medicina do trabalho. 9. ed. Sao Paulo: Atlas, 1985. 310 p. il. (Manuais de Legislacao Atlas, 16). FONTE(S): REDE-PRODASEN.
- BRASIL. Leis etc. Sistema nacional de previdencia e assistencia social (SINPAS): a reorganizacao e a racionalizacao da previdencia social. Brasilia: MPAS, 1977. 206 p. FONTE(S): REDE-PRODASEN.
- BRASIL. Leis etc. Unificacao dos institutos de previdencia social: Decreto-Lei 72, de 21.11.1966. Sao Paulo: [s.ed.], 1966. FONTE(S): INSS-SDI.
- BRASIL. Leis etc. A aposentadorias e pensees do INSS: o reajuste de 147% (pareceres e julgados). Sao Paulo: Resenha tributaria, 1992. FONTE(S): INSS-SDI.
- BRASIL. Leis etc. A lei organica da previdenciaria social e sua regulamentacao: Lei n. 3.807, de 26 de agosto de 1960. Sao Paulo: Saraiva, 1961. 384 p. (Legislacao Brasileira). FONTE(S): REDE-PRODASEN.
- BRASIL. Leis etc. A nova previdencia social. Toda a nova legislacao de previdencia social: o novo regulamento da previdencia social. Texto atual. e consolidado da Lei Organica da previdencia social. Rio de Janeiro: Auriverde, 1975. 786 p. il. FONTE(S): REDE-PRODASEN.
- BRASIL. Leis etc. A nova previdencia social: com toda a legislacao



- previdenciária e acidentária. Rio de Janeiro: Auriverde, 1983. 665 p. FONTE(S): REDE-PRODASEN.
- BRASIL. Leis etc. A previdência social na súmula do Supremo Tribunal Federal. [S.l : s. n.]. FONTE(S): INSS-SDI.
- BRASIL. Leis etc. Administração federal. Reforma administrativa: Decreto-Lei n. 200 e suas alterações. [S.l.]: INPS, [s.d.]. FONTE(S): INSS-SDI.
- BRASIL. Leis etc. Alterações na legislação da previdência social. Brasília: MPAS, 1973. 20 p. FONTE(S): UERJ-IMS.
- BRASIL. Leis etc. Alterações na legislação trabalhista e previdenciária. Rio de Janeiro: Ed. Trabalhistas, 1968. 32 p. FONTE(S): REDE-PRODASEN.
- BRASIL. Leis etc. Anteprojeto da lei orgânica da previdência social. Rio de Janeiro: Departamento de Imprensa Nacional, 1952. 124 p. il. FONTE(S): REDE-PRODASEN.
- BRASIL. Leis etc. Aposentadoria: a nova lei. Brasília: CD, 1991. 47 p. FONTE(S): REDE-PRODASEN.
- BRASIL. Leis etc. Benefícios de previdência e assistência social aos empregadores rurais e seus dependentes: Lei n. 6260, de 6 de novembro de 1975. Regulamento n. 77514, de 29 de abril de 1976. Brasília: MPAS, 1976. 51 p. FONTE(S): REDE-PRODASEN.
- BRASIL. Leis etc. Coletânea de leis/FUNABEM. Brasília: FUNABEM, 1978. 120 p. FONTE(S): REDE-PRODASEN.
- BRASIL. Leis etc. Consolidação das leis da previdência social e legislação complementar: novos regulamentos de benefícios e de custeio, prejudgados, acordos internacionais. Textos anotados, rev. e atual. São Paulo: Atlas, 1979. 587 p. FONTE(S): REDE-PRODASEN.
- BRASIL. Leis etc. Consolidação da leis da previdência social e legislação complementar. São Paulo: Atlas, 1990. 603 p. (Biblioteca Legislação Trabalhista). FONTE(S): REDE-PRODASEN.
- BRASIL. Leis etc. Consolidação da previdência social INPS. São Paulo: Mapa Fiscal, 1971. FONTE(S): BNDES.
- BRASIL. Leis etc. Consolidação da previdência social: INPS. 6. ed. São Paulo: Mapa Fiscal, [s. d.]. 2 v. il. FONTE(S): REDE-PRODASEN.
- BRASIL. Leis etc. Consolidação da previdência social: INPS. 7. ed. Brasília: Mapa Fiscal, 1974. 2 v. (Biblioteca Mapa Fiscal). FONTE(S): REDE-PRODASEN.
- BRASIL. Leis etc. Consolidação da previdência social: INPS. 8. ed. São Paulo: Mapa Fiscal, 1974. 2 v. (Biblioteca Mapa Fiscal). FONTE(S):

**REDE-PRODASEN.**

**BRASIL. Leis etc. Consolidação das leis da previdência social e Legislação complementar: prejulgado do TST, Súmulas do STP.** Sao Paulo: Atlas, 1978. 906 p. FONTE(S): REDE-PRODASEN.

**BRASIL. Leis etc. Consolidação das Leis da previdência Social e Legislação complementar.** Sao Paulo: Atlas, 1989. 556 p. (Biblioteca Legislação Trabalhista). FONTE(S): REDE-PRODASEN.

**BRASIL. Leis etc. Consolidação das leis da previdência social e legislação complementar: aprovada pelo Decreto n. 89312 de 23 de janeiro de 1984. Substitui a CLPS de 1976: dispositivos aplicáveis da constituição de 1988.** Sao Paulo: Atlas, 1989. 556 p. FONTE(S): REDE-PRODASEN.

**BRASIL. Leis etc. Consolidação das leis da previdência social (CLPS), Decreto n. 77.077, de 24-01-1976.** Brasília: Imprensa Nacional, 1976. 168 p. FONTE(S): REDE-PRODASEN/UnB/IPEA/AEUDF/INSS-SDI.

**BRASIL. Leis etc. Consolidação das leis da previdência social (CLPS): Decreto n. 77.077 de 24-1-1976.** Brasília: Imprensa Nacional, 1976. 168 p. FONTE(S): REDE-PRODASEN.

**BRASIL. Leis etc. Consolidação das leis da previdência social 1977: Decreto n. 77.077, de 24 de janeiro de 1976. Com a exposição de motivos e a relação de todas as leis, decretos-leis e decretos consolidados.** Rio de Janeiro: Kennedy, 1977. 95 p. FONTE(S): REDE-PRODASEN.

**BRASIL. Leis etc. Consolidação das leis da previdência social Decreto n. 77.077, de 24 de janeiro de 1976. Expede a consolidação da previdência, nos termos do artigo 6 da Lei n. 6.243/75.** Sao Paulo: Lex, 1976. 69 p. (Coletânea de legislação e Jurisprudência). FONTE(S): REDE-PRODASEN.

**BRASIL. Leis etc. Consolidação das leis da previdência social e legislação complementar: novas alíquotas de contribuição, contagem recíproca de tempo de serviço, regulamentos dos benefícios e do custeio da previdência social prejulgados. texto rev. e atual. 30. ed.** Sao Paulo: Atlas, 1983. 591 p. (Biblioteca Legislação Trabalhista). FONTE(S): REDE- PRODASEN.

**BRASIL. Leis etc. Consolidação das Leis da previdência social e Legislação complementar: aprovada pelo Decreto n. 89312, de 23 de janeiro de 1984. 41. ed.** Sao Paulo: Atlas, 1987. 555 p. il. (Biblioteca Legislação Trabalhista). FONTE(S): REDE-PRODASEN.

**BRASIL. Leis etc. Consolidação das Leis da Previdência Social e Legislação complementar: aprovada pelo Decreto n. 89.312, de 23 de janeiro de 1984. 42. ed.** Sao Paulo: Atlas, 1987. 547 p. il. (Biblioteca Legislação Trabalhista). FONTE(S): REDE-PRODASEN.

**BRASIL. Leis etc. Consolidação das leis da previdência social e**

- legislação complementar. 28. ed. Sao Paulo: Atlas, 1982. 603 p. (Biblioteca de Legislação Trabalhista). FONTE(S): REDE-PRODASEN.
- BRASIL. Leis etc. Consolidação das leis da previdência social e legislação complementar. Sao Paulo: Atlas, 1981. 640 p. (Biblioteca Legislação Trabalhista). FONTE(S): REDE-PRODASEN.
- BRASIL. Leis etc. Consolidação das leis da previdência social e legislação complementar. Sao Paulo: Atlas, 1991. 607 p. (Biblioteca Legislação Trabalhista). FONTE(S): REDE-PRODASEN.
- BRASIL. Leis etc. Consolidação das leis da previdência social e legislação complementar aprovada pelo decreto n. 89.312, de 23 de janeiro de 1984: substitui a CLPS de 1976. Sao Paulo: Atlas, 1986. 551 p. (Biblioteca Legislação Trabalhista). FONTE(S): REDE-PRODASEN.
- BRASIL. Leis etc. Consolidação das leis da previdência social e legislação complementar. Sao Paulo: Atlas, 1986. FONTE(S): BNDES.
- BRASIL. Leis etc. Consolidação das leis da previdência social e legislação complementar. Sao Paulo: Atlas, 1982. FONTE(S): BNDES/BIBL.DEMONST.BsB.
- BRASIL. Leis etc. Consolidação das leis da previdência social e legislação complementar. Sao Paulo: Atlas, 1979. FONTE(S): BNDES.
- BRASIL. Leis etc. Consolidação das leis da previdência social e legislação posterior. [S.l.]: MPAS, 1979. FONTE(S): INSS-SDI.
- BRASIL. Leis etc. Consolidação das leis da previdência social (CLPS): Decreto n. 77.077, de 24 de janeiro de 1976 (Supl. DOU) 24.1.76). Exposição de motivos, índice sistemático, índice alfabético-remissivo. Sao Paulo: Ltr, 1976. 1 v. FONTE(S): REDE-PRODASEN.
- BRASIL. Leis etc. Consolidação das leis da previdência social (CLPS): o Decreto n. 77.077 de 24-1-1976, acompanhado de exposição de motivos da legislação consolidada e de índice alfabético e remissivo. Sao Paulo: Saraiva, 1976. 151 p. (Legislação Brasileira). FONTE(S): REDE-PRODASEN.
- BRASIL. Leis etc. Consolidação das leis da previdência social, 1977: Decreto n. 77.077, de 24 de janeiro de 1976. Com a exposição de motivos e a relação de todas as leis, decretos-leis e decretos consolidados. Rio de Janeiro: Kennedy Ed., 1977. 95 p. FONTE(S): REDE-PRODASEN.
- BRASIL. Leis etc. Consolidação das leis da previdência social. Decreto n. 77.077, de 24-01-1976. [S.l.]: [s.ed.], República Federativa do Brasil. FONTE(S): INSS-SDI.
- BRASIL. Leis etc. Consolidação das leis da previdência social: Decreto n. 77.077, de 24 de janeiro de 1976. Expede a consolidação

das leis da previdência, nos termos do artigo 6 da Lei n. 6.243/75. Sao Paulo: LEX, 1976. 69 p. ( Coletânea de Legislação e Jurisprudência). FONTE(S): REDE-PRODASEN/UnB.

BRASIL. Leis etc. Consolidação das leis da previdência social: CLPS e legislação posterior. Decreto n. 77.077, de 24-01-1976. Brasília: MPAS/INPS, [1977?]. 198 p. FONTE(S): REDE-PRODASEN/UnB.

BRASIL. Leis etc. Consolidação das leis da previdência social: CLPS e legislação posterior. Decreto n. 77.077, de 24-1-1976. Brasília: MPAS, [1977?]. 198 p. FONTE(S): REDE-PRODASEN.

BRASIL. Leis etc. Consolidação das leis da previdência social: Decreto n. 77.077 de 24 de janeiro de 1976. Regulamento do regime de previdência social, legislação complementar, previdência social rural, empregados domésticos. Textos anotados, rev. e atual. Sao Paulo: Atlas, 1976. 656 p. (Biblioteca Legislação Trabalhista). FONTE(S): REDE-PRODASEN.

BRASIL. Leis etc. Consolidação das leis da previdência social: Decreto n. 77.077 de 24 de janeiro de 1976. Rio de Janeiro: Ed. Esplanada, 1976. 36 p. Separata de BTP. Boletim trabalhista previdenciário Adcoas. FONTE(S): IPEA.

BRASIL. Leis etc. Consolidação das leis da previdência social: Decreto n. 77.077, de 24 de janeiro de 1976, regulamento do regime da previdência social, textos anotados, rev. e atual. 20. ed. Sao Paulo: Atlas, 1977. 667 p. (Biblioteca Legislação Trabalhista). FONTE(S): REDE-PRODASEN.

BRASIL. Leis etc. Consolidação das leis da previdência social: substitui a CLPS de 1976. [S.l.]: MPAS, 1984. FONTE(S): INSS-SDI.

BRASIL. Leis etc. Consolidação das leis da previdência social. Rio de Janeiro: Trabalhistas, 1968. 181 p. FONTE(S): UnB.

BRASIL. Leis etc. Consolidação das leis da previdência social. 8. ed. Sao Paulo: Mapa Fiscal, 1974. 2 v. FONTE(S): REDE-PRODASEN.

BRASIL. Leis etc. Consolidação das leis da previdência social: substitui a CLPS de 1976. Brasília: MPAS, 1984. 91 p. FONTE(S): REDE-PRODASEN /INSS-SDI.

BRASIL. Leis etc. Consolidação das leis da previdência. Brasília: Departamento de Imprensa Nacional, 1976. 167 p. FONTE(S): REDE-PRODASEN.

BRASIL. Leis etc. Decreto n. 79.037, de 24 de dezembro de 1976. Aprova o regulamento do seguro de acidente do trabalho. Rio de Janeiro: Consulex, 1977. 31 p. FONTE(S): REDE-PRODASEN.

BRASIL. Leis etc. Decreto n. 83.080 de 24 de janeiro 1979. atual. até

maio de 1986. 2. ed. Brasília: MPAS, 1980. 176 p. FONTE(S): REDE-PRODASEN.

BRASIL. Leis etc. Decreto n. 89.312 de 23 de janeiro de 1984: expede nova edição da consolidação das leis da previdência social. Brasília: MPAS, 1984. 142 p. FONTE(S): REDE-PRODASEN.

BRASIL. Leis etc. Decreto n. 89312 de 23 de janeiro de 1984: expede nova edição da CLPS. Brasília: MPAS, 1984. 142 p. xerocopia. FONTE(S): REDE-PRODASEN.

BRASIL. Leis etc. Decreto-lei n. 2300 de 21 de novembro de 1986 - INSS (com as alterações dos Decretos-leis n.s 2.348, de 29 de julho de 1987, e 2.360, de 16 de setembro de 1987. Decreto n. 30, de 07 de fevereiro de 1991 e legislação sobre controle, fiscalização e execução orçamentária e financeira. FONTE(S): INSS-SDI.

BRASIL. Leis etc. Direitos e obrigações na previdência social brasileira. Rio de Janeiro: Cruzeiro, 1961. FONTE(S): UnB.

BRASIL. Leis etc. Ementário LTr: direito do trabalho e previdência social: doutrina, jurisprudência, legislação. Sao Paulo: LTr, 1992. 1 v. FONTE(S): REDE-PRODASEN.

BRASIL. Leis etc. Jurisprudência civil, criminal, trabalho, previdência social. Rio de Janeiro: DIN, 1956. 543 p. v. 2, set./dez. 1955. FONTE(S): REDE-PRODASEN.

BRASIL. Leis etc. Lei orgânica da previdência social e regulamento geral da previdência social e legislação posterior. 2. ed. Rio de Janeiro: Imprensa Nacional, 1963. 199 p. (Brasil. Departamento de Imprensa Nacional. Divulgação, 838). FONTE(S): REDE-PRODASEN.

BRASIL. Leis etc. Legislação básica empresarial básica, trabalho e previdência social. Porto Alegre: Sntese, 1979. 2072 p. FONTE(S): IPEA.

BRASIL. Leis etc. Legislação brasileira de previdência social: todas as leis de previdência com anotações. Rio de Janeiro: Aurora, 1958. 1059 p. FONTE(S): REDE-PRODASEN.

BRASIL. Leis etc. Legislação brasileira de previdência social: todas as leis de previdência com anotações, além de portarias, decisões e formulários. Rio de Janeiro: Aurora, 1948. 840 p. FONTE(S): REDE-PRODASEN.

BRASIL. Leis etc. Legislação brasileira de previdência social: todas as leis de previdência com anotações. 3. ed. Rio de Janeiro: Aurora, 1954, 863 p. il. FONTE(S): REDE-PRODASEN.

- BRASIL. Leis etc. Legislação brasileira de previdência social. 5 ed. atual. até julho de 1968. Rio de Janeiro: Aurora, 1968. 381 p. il. FONTE(S): REDE-PRODASEN.
- BRASIL. Leis etc. Legislação da previdência social rural: Lei orgânica 11/71 e 16/73. regulamento do prorural, excertos do RCPS, excertos do RBPS e legislação complementar. Sao Paulo: Ltr, 1985. 228 p. FONTE(S): REDE-PRODASEN.
- BRASIL. Leis etc. Legislação da previdência social/organização, Seleção e índices. Sao Paulo: Revista dos Tribunais, 1992. 253 p. FONTE(S): REDE-PRODASEN.
- BRASIL. Leis etc. legislação da previdência social: CLPS, RAPS, RBPS, RCPS: legislação complementar, acordos internacionais, prejudgados, organização, notas e índices. 4. ed. Sao Paulo: LTr, 1986. 514 p. FONTE(S): REDE-PRODASEN.
- BRASIL. Leis etc. Legislação da previdência social: CLPS, RAPS, RBPS, RCPS: legislação complementar, acordos internacionais, prejudgados, organização, notas e índices. Sao Paulo: Ltr, 1980. 389 p. FONTE(S): REDE-PRODASEN.
- BRASIL. Leis etc. Legislação da previdência social: CLPS, RAPS, REPS, RCPS. Legislação complementar, acordos internacionais, prejudgados, organização, notas e índices. 5. ed. Sao Paulo: LTr, 1988. 532 p. FONTE(S): REDE-PRODASEN.
- BRASIL. Leis etc. Legislação da previdência social: Lei orgânica de previdência social devidamente corrigida pelo Decreto-Lei n. 66, de 21-11-1966, Lei de unificações da previdência social, novo regulamento geral da previdência social, com as alterações introduzidas pelos Decretos ns. 60889, de 22 de junho de 1967 e 60998, de 13 julho de 1967. Legislação complementar, nova lei de acidentes do trabalho e seu regulamento, previdência social rural (FUNRURAL). 7 ed. Sao Paulo: Atlas, 1968. 334 p. il. (Biblioteca Legislação Trabalhista, 2). FONTE(S): REDE-PRODASEN.
- BRASIL. Leis etc. Legislação da seguridade social. Sao Paulo: LTr, 1992. 517 p. FONTE(S): REDE-PRODASEN.
- BRASIL. Leis etc. Legislação de previdência social. Sao Paulo: Atlas, 1969. 456 p. il. FONTE(S): REDE-PRODASEN.
- BRASIL. Leis etc. Legislação de previdência social: legislação complementar, previdência social rural, acordos de previdência social com Portugal, Espanha e Itália. Sao Paulo: Atlas, 1974. 559 p. il. (Biblioteca Legislação Trabalhista). FONTE(S): REDE-PRODASEN.
- BRASIL. Leis etc. Legislação de previdência social: Lei orgânica da previdência social e seu regulamento geral, legislação complementar.

- Lei de trabalho e seu regulamento (Textos Atualizados): Lei complementar n. 11 (PRORURAL) e seu regulamento. Resoluções e atos normativos do DNPS em ordem alfabética, com índice alfabético. 13 ed. Sao Paulo: Atlas, 1972. 535 p. il. (Biblioteca Legislação Trabalhista, 2). FONTE(S): REDE-PRODASEN.
- BRASIL. Leis etc. Legislação de previdência social: Lei orgânica da previdência social, lei de unificação da previdência social, novo regulamento geral da previdência social, com as alterações posteriores, legislação complementar, nova lei de acidentes do trabalho e seu regulamento. 11 ed. atual. até janeiro de 1971. Sao Paulo: Atlas, 1971. 570 p. il. (Biblioteca de Legislação Trabalhista, 2). Inclui índice remissivo. FONTE(S): REDE-PRODASEN.
- BRASIL. Leis etc. Legislação de previdência social: leis complementares: índices alfabéticos paralelos. Sao Paulo: Atlas, 1992. 340 p. FONTE(S): REDE-PRODASEN.
- BRASIL. Leis etc. Legislação de previdência social. Sao Paulo: Atlas, 1968. 337 p. il. (Biblioteca Legislação Trabalhista). FONTE(S): REDE-PRODASEN.
- BRASIL. Leis etc. Legislação de previdência social. Sao Paulo: Atlas, 1973. 607 p. (Biblioteca Legislação Trabalhista). FONTE(S): REDE-PRODASEN.
- BRASIL. Leis etc. Legislação do trabalho e previdência social. Rio de Janeiro: A. Coelho Branco, 1937. 286 p. FONTE(S): REDE-PRODASEN.
- BRASIL. Leis etc. Legislação imobiliária atualizada. Sao Paulo: Saraiva, 1974. 242 p. FONTE(S): REDE-PRODASEN.
- BRASIL. Leis etc. Legislação sobre caixas de aposentadoria e pensões : Decreto n. 20.465, de 1 de outubro de 1931, publicado no diário oficial de 3 de outubro de 1931 e Decreto n. 21.081 de 24 de fevereiro de 1932, publicado no diário oficial de 29 de fevereiro de 1932. Rio de Janeiro: H. Ribeiro, 1932. 203 p. FONTE(S): REDE-PRODASEN.
- BRASIL. Leis etc. Legislação social-trabalhista: coletânea de decretos feita por determinação do Ministro do Trabalho, Indústria e Comércio. Brasília: MTPS, 1990. 640 p. Edição comemorativa ao centenário de nascimento de Lindolfo Collor e 60 anos do Ministério do Trabalho e da Previdência Social. FONTE(S): REDE-PRODASEN.
- BRASIL. Leis etc. Legislação trabalhista. 2. ed. Sao Paulo: Liv. Acadêmica, 1939-1941. 4 v. il. FONTE(S): REDE-PRODASEN.
- BRASIL. Leis etc. Lei básica da previdência social. Sao Paulo: LTr, 1993. 305 p. FONTE(S): REDE-PRODASEN.
- BRASIL. Leis etc. Lei básica da previdência social. SAo Paulo: LTr, 1991.

- 199 p. FONTE(S): REDE-PRODASEN.
- BRASIL. Leis etc. Lei básica da previdência social. Sao Paulo: LTr, 1992. 303 p. il. FONTE(S): REDE-PRODASEN.
- BRASIL. Leis etc. Lei orgânica da previdência social e regulamento geral da previdência social. Rio de Janeiro: DIN, 1960. 127 p. FONTE(S): UnB.
- BRASIL. Leis etc. Lei orgânica da previdência social. Sao Paulo: LTr, 1969. 260 p. FONTE(S): UnB.
- BRASIL. Leis etc. Manual de legislação referente a aposentadoria. Brasília: TCU, 1979. 759 p. FONTE(S): REDE-PRODASEN.
- BRASIL. Leis etc. Manual de legislação referente a reformas e pensões: reformas, pensões militares, pensões civis. Brasília: TCU, 1979. 567 p. FONTE(S): REDE-PRODASEN.
- BRASIL. Leis etc. Manual de legislação: aposentadorias. 2. ed. Brasília: TCU, 1992. 3. v. FONTE(S): REDE-PRODASEN.
- BRASIL. Leis etc. Manual de legislação: aposentadorias. 3. ed. Brasília: TCU, 1981. 2 v. FONTE(S): REDE-PRODASEN.
- BRASIL. Leis etc. Manual de legislação: pensões civis. 3. ed. Brasília: TCU, 1981. 438 p. FONTE(S): REDE-PRODASEN.
- BRASIL. Leis etc. Nova Consolidação da Leis da previdência social: aprovado pelo Decreto n. 89.312 de 23 de janeiro de 1984. Rio de Janeiro: Freitas Bastos, 1986. 123 p. (Coleção Freitas Bastos de Legislação, 2). FONTE(S): REDE-PRODASEN.
- BRASIL. Leis etc. Nova consolidação das leis da previdência social: Decreto n. 77.077, de 24-01-76. Pernambuco: Legislação Nordestina, 1976. 56 p. FONTE(S): REDE-PRODASEN.
- BRASIL. Leis etc. Nova consolidação das leis da previdência social: Decreto n. 77.077, de 24-01-76. Pernambuco: Ed. Legislação Nordestina, 1976. 56 p. FONTE(S): REDE-PRODASEN/UnB/BIBL.DEMONST.Bsb.
- BRASIL. Leis etc. Nova lei de duplicatas: Lei 5.474, de 18-7-68. Últimas leis trabalhistas: Leis ns. 5.472, de 9-7-68, 5.431, de 3-5-68, 5.442 de 24-5-68. Sao Paulo: Paulista, 1969. 159 p. FONTE(S): REDE-PRODASEN.
- BRASIL. Leis etc. Novas leis de previdência social: Lei n. 5.890 de 8 de junho de 1973. [S.l.]: [s.ed.], FONTE(S): INSS-SDI.
- BRASIL. Leis etc. Novo regulamento da previdência social. Decreto 60.501 de 14-3-67, com retificações publicadas no D. O. de 6-4-67. Rio de Janeiro: Ed. Trabalhistas, 1967. 98 p. FONTE(S): REDE-PRODASEN.



- BRASIL. Leis etc. Orçamentos da Uniao: exercicio financeiro de 1991: Lei n. 8.175 de 31 de janeiro de 1991. Brasilia: Imprensa Nacional, 1991. 3 v. il. FONTE(S): REDE-PRODASEN.
- BRASIL. Leis etc. Os congressistas e a previdência social: Legislação do Instituto de Previdência dos Congressistas. Brasilia: SF, 1976. 36 p. FONTE(S): REDE-PRODASEN.
- BRASIL. Leis etc. Os novos regulamentos da previdência social. I- Dos benefícos )INPS), II- Do custeio (IAPAS), Decretos ns. 83.080/79 e 83.081/79. Porto Alegre: Sintese, 1979. 284 p. FONTE(S): REDE-PRODASEN.
- BRASIL. Leis etc. Os novos regulamentos da previdência social: I - Dos benefícos (INPS). II - Do custeio (IAPAS). Decretos ns. 83.080/79 e 83.081/79. Porto Alegre: Sintese, 1979. 284 p. FONTE(S): REDE-PRODASEN.
- BRASIL. Leis etc. Parcelamentos: o que fazer, como fazer. Brasilia: MPS, 1993. 38 p. FONTE(S): REDE-PRODASEN.
- BRASIL. Leis etc. Plano de custeio da previdência social: Lei e regulamento. [S. 1.]: ANFIP, 1991. FONTE(S): INSS-SDI.
- BRASIL. Leis etc. Plano de custeio da previdência social: lei, regulamento e legislação coplementar. Brasilia: Anfip, 1992. 265 p. FONTE(S): REDE-PRODASEN.
- BRASIL. Leis etc. Plano de custeio da previdência social: Lei n. 8212, de 24 de julho de 1991 e Decreto n. 612 de 21 de julho de 1992: com as alterações do Decreto n. 656 de 27.09.62. Brasilia: MPS/ACS, 1992. 265 p. FONTE(S): REDE-PRODASEN/MPS-CEPS.
- BRASIL. Leis etc. Plano de custeio da previdência social: Lei n. 8.212, de 24 de julho de 1991. Brasilia: ANFIP, 1991. 113 p. FONTE(S): REDE-PRODASEN.
- BRASIL. Leis etc. Plano de custeio da previdência social: Lei, regulamento e legislação complementar. [S. 1.]: ANFIP, 1992. FONTE(S): INSS-SDI.
- BRASIL. Leis etc. Planos de custeio e benefícos da previdência social. Brasilia: ANFIP, 1991. 55 p. FONTE(S): REDE-PRODASEN.
- BRASIL. Leis etc. Prejulgados da previdência social: portaria do MTPS número 3.286, de 27-10-73. Rio de Janeiro: Trabalhistas, 1974. 53 p. FONTE(S): REDE-PRODASEN.
- BRASIL. Leis etc. Previdencia privada: texto completo das normas legais, remíssees, indice analítico. Rio de Janeiro: Esplanada, 1979. 96 p. il. (ADCOAS. Série Pesquisa e Documentação, 2). FONTE(S): REDE-PRODASEN.
- BRASIL. Leis etc. Previdencia social anotada. Sao Paulo: Edipro, 1992.

300 p. FONTE(S): REDE-PRODASEN.

BRASIL. Leis etc. Previdência social atualizada: Lei orgânica da previdência social, com todas as alterações. Novo regulamento geral da previdência social. Rio de Janeiro: Auriverde, 1968. 127 p. FONTE(S): UNB.

BRASIL. Leis etc. Previdência social e legislação complementar. [S. l.]: 1963. FONTE(S): INSS-SDI.

BRASIL. Leis etc. Previdência social e legislação complementar. Rio de Janeiro: Forense, 1963. FONTE(S): BNDES.

BRASIL. Leis etc. Previdência social para empresários e trabalhadores. Rio de Janeiro: Trabalhistas, 1970. 203 p. FONTE(S): REDE-PRODASEN /FGV-CEPP.

BRASIL. Leis etc. Previdência social: com a nova consolidação das leis da previdência social CLPS, decreto n. 89.312/84 e respectivos anexos: atualizada para 1988. Rio de Janeiro: Auriverde, 1988. 728 p. il. FONTE(S): REDE-PRODASEN.

BRASIL. Leis etc. Previdência social: histórico da Lei n. 5890 de 8 de junho de 1973. Brasília: SF, 1974. 2 v. il. FONTE(S): REDE-PRODASEN.

BRASIL. Leis etc. Previdência social: legislação atualizada com as alterações até 31-12-1957. Rio de Janeiro: Serviço de Documentação do MITC, 1958. 268 p. (Coleção Lindolfo Collor). FONTE(S): REDE-PRODASEN.

BRASIL. Leis etc. Previdência social: legislação Lei Orgânica da previdência social atualizada: notas, remissões, comparações, regulamentações, jurisprudência administrativa. Brasília: Senado Federal, Subsecretaria de Edições Técnicas, 1974. 317 p. FONTE(S): REDE-PRODASEN.

BRASIL. Leis etc. Previdência social: Lei Orgânica e o regulamento geral. Rio de Janeiro: Sul Americana, 1961. 326 p. FONTE(S): REDE-PRODASEN.

BRASIL. Leis etc. Previdência social: lei orgânica e o regulamento geral. Rio de Janeiro: [s.ed.], 1961. FONTE(S): INSS-SDI.

BRASIL. Leis etc. Previdência social: lei, regulamento e legislação complementar. Organização dos textos, notas remissivas e índices por Juarez de Oliveira e Marcus Claudio Acquaviva. São Paulo: Saraiva, 1974. 463 p. il. (Legislação Brasileira). FONTE(S): REDE-PRODASEN.

BRASIL. Leis etc. Previdência social: quadro comparativo, Projeto de Lei n.6/73 (CN) Lei 3.807/60 e legislação correlata, subsídios. Brasília: (Senado Federal. Subsecretaria de Edições Técnicas, 1973. 141 f. Brasil. Congresso. SF/SET. Boletim Informativo). FONTE(S) REDE-PRODASEN.

BRASIL. Leis etc. Previdência social: quadro comparativo. Projeto de Lei n. 6/73 (CN). Lei 3.807/60 e legislação correlata. Brasília: SF/SET, 1973. 141 f. FONTE(S): REDE-PRODASEN..

BRASIL. Leis etc. Previdência social: regulamento geral da previdência social, acompanhado da legislação por ele explicitada (Lei orgânica da previdência social e demais leis, de atos normativos de caráter complementar). 2. ed. Rio de Janeiro: Trabalhistas, 1971. 367 p. FONTE(S): UERJ-IMS.

BRASIL. Leis etc. Quem contribui para a previdência social urbana. Brasília: MPAS/IAPAS, 1982. 24 p. FONTE(S): REDE-PRODASEN.

BRASIL. Leis etc. Regulamento da previdência social: Decreto 60.501, com as alterações posteriores, contendo a legislação citada e a regulamentada. Guanabara: Trabalhistas, 1967. 216 p. FONTE(S): REDE-PRODASEN.

BRASIL. Leis etc. Regulamento da previdência social: Decreto 60501, com as alterações posteriores, contendo a legislação citada e a regulamentada. Rio de Janeiro: Trabalhistas, 1967. 216 p. FONTE(S): UnB.

BRASIL. Leis etc. Regulamento do custeio da previdência social com as alterações introduzidas pelo decreto n. 90.817, de 17 de janeiro de 1985. Brasília: MPAS/CC, 1985. 88 p. FONTE(S): REDE-PRODASEN.

BRASIL. Leis etc. Regulamento do custeio da previdência social: MPAS. Brasília: MPAS, 1982. 102 p. FONTE(S): REDE-PRODASEN.

BRASIL. Leis etc. Regulamento do custeio da previdência social. Brasília: MPAS, 1979. 127 p. FONTE(S): REDE-PRODASEN.

BRASIL. Leis etc. Regulamento do custeio da previdência social. Brasília: MPAS, 1979. 127 p. FONTE(S): REDE-PRODASEN/MPS-CEPS.

BRASIL. Leis etc. Regulamento do regime de previdência social. Rio de Janeiro: COAD, [s.d.]. 50 p. FONTE(S): UERJ-IMS.

BRASIL. Leis etc. Regulamento do seguro de acidentes do trabalho. [S.l.]: [s.ed.], 1968. FONTE(S): INSS-SDI.

BRASIL. Leis etc. Regulamento dos benefícios da previdência social. Brasília: MPAS, 1979. 206 p. FONTE(S): REDE-PRODASEN/MPS-CEPS.

BRASIL. Leis etc. Regulamento dos benefícios da previdência social: Decreto n. 83.080 de 24/01/79, atual. até jul./1982. Brasília: MPAS, 1982. 176 p. FONTE(S): REDE-PRODASEN.

- BRASIL. Leis etc. Regulamento dos benefícios da previdência social: Decreto n. 83.080, de 24 de janeiro de 1979, atual. até julho de 1982. Brasília: MPAS, 1982. 220 p. FONTE(S): REDE-PRODASEN..
- BRASIL. Leis etc. Regulamento dos benefícios da previdência social: Decreto n. 83.080 de 24/01/79 atual. até junho de 1983. Brasília: MPAS, 1983. 176 p. FONTE(S): REDE-PRODASEN.
- BRASIL. Leis etc. Regulamento dos benefícios da previdência social: Decreto n. 83.080, de 24/01/79, atual. até julho de 1982. Brasília: MPAS, 1982. 176 p. FONTE(S): REDE-PRODASEN.
- BRASIL. Leis etc. Regulamento dos benefícios da previdência social: Decreto n. 83.080 de 24 de janeiro de 1979. Brasília: MPAS, 1986. 176 p. FONTE(S): REDE-PRODASEN.
- BRASIL. Leis etc. Regulamento dos benefícios da previdência social. Brasília: MTPS, 1991. 80 p. FONTE(S): REDE-PRODASEN.
- BRASIL. Leis etc. Regulamento geral da previdência social: Decreto n. 60501, de 14 de março de 1967). Rio de Janeiro: Auriverde, [197?]. 104 p. FONTE(S): UERJ-IMS.
- BRASIL. Leis etc. Regulamentos dos benefícios e do custeio da previdência social. Decreto n. 83.080, de 24 de janeiro de 1979. Decreto n. 83.081, de 24 de janeiro de 1979. Rio de Janeiro: Atlas, 1979. 323 p. il. FONTE(S): REDE-PRODASEN.
- BRASIL. Leis etc. Regulamentos dos benefícios e do custeio da previdência social. São Paulo: Sugestões Literárias, 1979. 280 p. Separata da VOX LEGIS, vol. 121, janeiro de 1979. FONTE(S): REDE-PRODASEN.
- BRASIL. Leis etc. Regulamentos dos benefícios e do custeio da previdência social. São Paulo: Sugestões Literárias, 1979. 280 p. il. Separata da Vox Legis, v. 121, janeiro de 1979. FONTE(S): REDE-PRODASEN.
- BRASIL. Leis etc. Repertório previdenciário 1960-1976: legislação compilada da Lei orgânica da previdência social. A nova lei de acidente do trabalho. Porto Alegre: Síntese, 1976. 443 p. FONTE(S): UnB.
- BRASIL. Leis etc. Segurança e medicina do trabalho. 9. ed. São Paulo: Atlas, 1985. 310 p. il. (Manuais de Legislação Atlas, 16). FONTE(S): REDE-PRODASEN.
- BRASIL. Leis etc. Seguro de acidentes do trabalho: Lei n. 6.367, de 19 de outubro/1967. [S.l.]: [s.ed.], FONTE(S): INSS-SDI.
- BRASIL. Leis etc. Sistema nacional da previdência social: Lei n. 6.439

- de 01.09.77. Salvador: Legislação e Jurisprudência Fiscal, 1977. 22 p. Separata n. 05/77 de Legislação e Jurisprudência Fiscal. FONTE(S): REDE-PRODASEN.
- BRASIL. Leis etc. Sistema nacional de assistência e previdência social (SINPAS): Lei n. 6439, de 1/9/1977, Decreto n. 80.303, de 8/9/1977, portaria n. 838, de 19/9/1977. Bauru: Javoli, 1978. 67 p. FONTE(S): REDE-PRODASEN.
- BRASIL. Leis etc. Sistema Nacional de Previdência e Assistência Social: INAMPS, INPS, LBA, FUNABEM, CEME, DATAPREV, IAPAS. A reorganização e a racionalização da previdência social. Brasília: MPAS, 1978. 47 p. FONTE: REDE-PRODASEN.
- BRASIL. Leis etc. Sistema nacional de seguros privados. Legislação: Decreto leis n. 73, de 21 de novembro/1966. FONTE(S): INSS-SDI.
- BRASIL. Leis etc., CAMPANHOLE, Adriano, CAMPANHOLE, Hilton Lobo. Consolidação das leis da previdência social. Decreto n. 77.077 de 24 de janeiro de 1976. Sao Paulo: Atlas, 1976. 678 p. FONTE(S): IPEA.
- BRASIL. Leis etc., CAMPANHOLE, Adriano, CAMPANHOLE, Hilton Lobo. Consolidação das leis da previdência social e legislação complementar. Sao Paulo: Atlas, 1985. FONTE(S): BNDES.
- BRASIL. Leis etc., CAMPANHOLE, Adriano, CAMPANHOLE, Hilton Lobo. Consolidação das leis da previdência social e legislação complementar. Sao Paulo: Atlas, 1981. FONTE(S): BNDES.
- BRASIL. Leis etc., CAMPANHOLE, Adriano, CAMPANHOLE, Hilton Lobo. Consolidação das leis da previdência social e legislação complementar. Sao Paulo: Atlas, 1980. FONTE(S): BNDES.
- BRASIL. Leis etc., CAMPANHOLE, Adriano, CAMPANHOLE, Hilton Lobo. Consolidação das leis da previdência social. Sao Paulo: Atlas, 1978. FONTE(S): BNDES.
- BRASIL. Leis etc. A lei orgânica da previdência social e a sua regulamentação: Lei n. 3.807 de 26 de agosto de 1960. Com índice alfabético e remissivo organizado pelo dr. Cretella Junior. Sao Paulo: Saraiva, 1961. 384 p. FONTE(S): REDE-PRODASEN.
- BRASIL. Leis etc. Organização e plano de custeio da seguridade social: planos de benefícios da previdência social. Brasília: Senado Federal/Centro Gráfico, 1991. 161 p. FONTE(S): REDE-PRODASEN.
- BRASIL. Leis etc. Consolidação das leis da previdência social (CLPS). Decreto n. 77.077, de 24 de janeiro de 1976. (Supl. DOU. 24/01/76). Exposição de motivos, índice sistemático, índice alfabético-remissivo. Sao Paulo: LTr, 1976. 1 v. Separata da LTr Revista Legislação do Trabalho, a. 40, fev./76. FONTE(S): REDE-PRODASEN.

- BRASIL. Leis. etc. **Consolidação da previdência social, INPS.** Sao Paulo: Mapa Fiscal, 1971. 2 v. 11. (Biblioteca Mapa Fiscal). FONTE(S): REDE-PRODASEN.
- BRASIL. Leis. etc. **Legislação brasileira de previdência social: todas as novas leis, com as anotações e índice completo. Suplemento contendo todas as leis até fevereiro de 1951.** Rio de Janeiro: Aurora, 1951. 157 p. FONTE(S): REDE-PRODASEN.
- BRASIL. Leis. etc. **Regulamento do custeio da previdência social.** Brasília: MPAS, 1982. 102 p. FONTE(S): REDE-PRODASEN.
- BRASIL. Ministério da Previdência e Assistência Social. **Consolidação das leis da previdência social e legislação complementar: aprovada pelo Decreto n. 89.312 de 23 de janeiro de 1984. Substitui a CLPS de 1976.** 39. ed. rev. e atual. Sao Paulo: Atlas, 1986. 551 p. (Biblioteca Legislação Trabalhista). FONTE(S): REDE-PRODASEN.
- BRASIL. Ministério da Previdência e Assistência Social. **Consolidação das leis da previdência social e legislação complementar.** 28. ed. Sao Paulo: Atlas, 1982. 603 p. (Biblioteca de Legislação Trabalhista). FONTE(S): REDE-PRODASEN.
- BRASIL. Ministério da Previdência e Assistência Social. **Coletânea da legislação Básica-SUDS.** Brasília: 1989. 155 p. FONTE(S): UERJ-IMS.
- BRASIL. Ministério da Previdência e Assistência Social. **Consolidação das leis da previdência social: substitui a CLPS de 1976.** Brasília: MTPS, coordenadoria de Comunicação social, 1984. 92 p. FONTE(S): REDE-PRODASEN..
- BRASIL. Ministério da Previdência e Assistência Social. **Consolidação das leis da previdência e assistência social e legislação complementar: novos regulamentos de benefícios, de custeio e da gestão administrativa, financeira e patrimonial do SINPAS. Textos anotados, revistos e atualizados.** 27 ed. Sao Paulo: Atlas, 1981. 640 p. (Biblioteca Legislação Trabalhista). FONTE(S): REDE-PRODASEN.
- BRASIL. Ministério da Previdência e Assistência Social. **A previdência social e o empregado doméstico.** [S.l.]: MPAS, [19--]. FONTE(S): UERJ-IMS.
- BRASIL. Ministério da Previdência e Assistência Social. **Benefícios da previdência social para trabalhadores e empregadores rurais e seus dependentes.** 1976. FONTE(S): MPS/CEPS.
- BRASIL. Ministério da Previdência e Assistência Social. **Compendio das leis da previdência social a contar de 1960.** BSB/MPAS. (s. d.). FONTE(S): REDE-PRODASEN/MPS-CEPS.

- BRASIL. Ministério da Previdência e Assistência Social. **Compêndio das leis da Previdência Social, a contar de 1960.** Brasília: MPAS. [s. d.].  
FONTE(S): MPS/CEPS.
- BRASIL. Ministério da Previdência e Assistência Social. **Consolidação das leis da previdência social.** Brasília: 1967. 98 p. FONTE(S):  
IPEA.
- BRASIL. Ministério da Previdência e Assistência Social. **Decreto n. 83.080, de 24 de janeiro de 1979. Regulamento dos benefícios da Previdência Social; Decreto n 83.080, de 24/01/79. Ministério da Previdência e Assistência Social. 2. ed.** Brasília: Ministério da Previdência e Assistência Social, 1986. 176 p. FONTE: FEE-BIBL.
- BRASIL. Ministério da Previdência e Assistência Social. **Lei organica da previdência social e regulamento geral da previdência social e legislação posterior.** [S.l.]: [s.ed.], 1963. FONTE(S): INSS-SDI.
- BRASIL. Ministério da Previdência e Assistência Social. **O novo regulamento da previdência social. Decreto n. 72.771 de 6 de setembro 1973.** [S.l.]: [S.ed.], FONTE(S): INSS-SDI.
- BRASIL. Ministério da Previdência e Assistência Social. **Organização administrativa e funcional do MPAS: legislação básica e normas complementares.** Brasília: MPAS, 1989. 199 p. FONTE(S): REDE-PRODASEN.
- BRASIL. Ministério da Previdência e Assistência Social. **Orgão de controle jurisdicional (CRPS e JRPS) - normas de procedimento.** Brasília: MPAS, 1984. 47 p. FONTE(S): REDE-PRODASEN.
- BRASIL. Ministério da Previdência e Assistência Social. **Planejamento do MPAS - SINPAS, 1987-1989: plano de ação 1987.** Brasília: MPAS, 1987. 723 p. 11. FONTE(S): REDE-PRODASEN.
- BRASIL. Ministério da Previdência e Assistência Social. **Regulamento do custeio da previdência social.** [S.l.]: MPAS, 1979. FONTE(S): INSS-SDI.
- BRASIL. Ministério da Previdência e Assistência Social. **Regulamento dos benefícios da previdência social: decreto n. 83.080 de 24 de janeiro 1979. atual. até maio de 1986.** Brasília: MPAS, 1980. 176 p. FONTE(S): REDE-PRODASEN.
- BRASIL. Ministério da Previdência e Assistência Social. **Sistema nacional de previdência e assistência social: a reorganização e a racionalização da previdência social.** Brasília: MPAS/CCS, [1977]. 37 p. FONTE(S): UERJ-IMS.
- BRASIL. Ministério da Previdência e Assistência Social. **Nova consolidação das leis da previdência social: aprovada pelo Decreto n. 89.312 de 23 de janeiro de 1984. Substitui a CLPS de 1976. 2. ed. rev.** Rio de Janeiro: Freitas Bastos, 1986. 123 p. (Coleção Freitas Bastos, 2).  
FONTE(S): REDE-PRODASEN.

- BRASIL. Ministério da Previdência Social. Manual de normas para editoração. Brasília: MPS/ACS, 1992. 87 p. il. FONTE(S): REDE-PRODASEN.
- BRASIL. Ministério do Trabalho e da Previdência Social. Plano de ação do Ministro do Trabalho e da Previdência Social, Jarbas Passarinho. Rio de Janeiro: ESC, 1967. 25 p. FONTE(S): REDE-PRODASEN.
- BRASIL. Ministério do Trabalho e da Previdência Social. A política social da revolução. [S. l.]: MTPS, 1972. FONTE(S): INSS-SDI.
- BRASIL. Ministério do Trabalho e da Previdência Social. Regimento interno da secretaria geral. Brasília: MTPS, 1991. 27 p. il. FONTE(S): REDE-PRODASEN.
- BRASIL. Ministério do Trabalho e da Previdência Social. Regimento interno da secretaria nacional de previdência social e complementar. Brasília: MTPS, 1991. 14 p. il. FONTE(S): REDE-PRODASEN.
- BRASIL. Ministério do Trabalho e da Previdência Social. Regimento interno da consultoria jurídica. Brasília: MTPS, 1991. 6 p. il. FONTE(S): REDE-PRODASEN.
- BRASIL. Ministério do Trabalho e da Previdência Social. Regimento interno do gabinete do ministro. Brasília: MTPS, 1991. 6 p. il. FONTE(S): REDE-PRODASEN.
- BRASIL. Ministério do Trabalho e da Previdência Social. Regimento interno da secretaria de controle interno. Brasília: MTPS, 1991. 18 p. il. FONTE(S): REDE-PRODASEN.
- BRASIL. Ministério do Trabalho e Previdência Social. Anteprojeto de lei: dispõe sobre a unificação administrativa da previdência social e de outras providências. Brasília: MTPS, 1966. 16 p. FONTE(S): MTP-CEPS.
- BRASIL. Ministério do Trabalho e Previdência Social. Coletânea de alguns julgamentos do C.S.P.S. revistos pelo excelentíssimo senhor ministro do trabalho e previdência social. [S.l.]: Serviço de Documentação, 1966. 68 p. FONTE(S): REDE-PRODASEN.
- BRASIL. Ministério do Trabalho e Previdência Social. Lei orgânica e seu regulamento. Lei 3.807 e suas alterações: Decreto n. 72.771. [S.l.]: MTPS, FONTE(S): INSS-SDI.
- BRASIL. Tratados. Acordos internacionais de previdência: Brasil/Portugal. Brasília: MPAS, [1970?]. 1 v. FONTE(S): REDE-PRODASEN.
- BRASIL. Tribunal de Contas da União (TCU). Manual de legislação referente a reformas e pensões: reformas, pensões militares, pensões civis.



- Brasília: TCU, 1973. 276 p. FONTE(S): REDE-PRODASEN.
- BRASIL. Tribunal de Contas da União. Instruções destinadas ao exame dos processos de pensões militares. Brasília: TCU, 1982. 62 p. FONTE(S): REDE-PRODASEN.
- BRASIL. Tribunal de Contas da União. Instruções destinadas ao exame dos processos de aposentados, reformas e pensões. Brasília: Tribunal de Contas da União, 1973, 132 p. FONTE(S): REDE-PRODASEN.
- BRASIL. Tribunal de Contas da União. Manual de legislação: aposentadorias. Brasília: TCU, 1987. 589 p. FONTE(S): BNDES/REDE-PRODASEN..
- BRASIL. Tribunal de Contas da União. Manual de legislação: pensões civis. Brasília: TCU, 1987. 453 p. FONTE(S): BNDES/REDE-PRODASEN.
- BRITO, Evamar de. Pequeno vocabulário da previdência social. Revista da Faculdade de Direito da Universidade Federal de Minas Gerais, Nova Fase. v. 23, p. 191-202, out. 1975. FONTE(S): REDE-PRODASEN.
- CAMPANHOLE, A. Legislação de Previdência Social. 8. ed. São Paulo: Atlas, 1968. FONTE(S): REDE-PRODASEN.
- CAMPANHOLE, Adriano, CAMPANHOLE, Hilton Lobo. Consolidação das leis da previdência social. São Paulo: Atlas, 1976. 656 p. FONTE(S): CEBRAP
- CAMPANHOLE, Adriano, CAMPANHOLE, Hilton Lobo. Legislação da previdência social. São Paulo: Atlas, 1992. 340 p. FONTE(S): FUNDAP.
- CAMPANHOLE, Adriano, LOBO, Hilton. Consolidação das leis da previdência social e legislação complementar. 23. ed. São Paulo: Atlas, 1979. 587 p. FONTE(S): REDE-PRODASEN/AEUDF.
- CAMPANHOLE, Adriano. Legislação de previdência social. 16. ed. São Paulo: Atlas, 1975. 615 p. FONTE(S): UnB.
- CAMPANHOLE, Adriano. Legislação da previdência social. 9. ed. São Paulo: Atlas, 1969. 456 p. FONTE(S): FUNDAP/IPEA.
- CAMPANHOLE, Adriano. Legislação de previdência social. Lei orgânica da previdência social. [S. l.]: 1969. FONTE(S): INSS-SDI.
- CAMPANHOLE, Adriano. Lei orgânica e regulamento do regime de previdência social. São Paulo: Atlas, 1973. FONTE(S): BNDES.
- CAMPOS, Luis Antonio de Arruda. Legislação trabalhista. Férias remuneradas e implicações com relação ao Instituto Nacional de Previdência Social (INPS) e com o Fundo de garantia do tempo de serviço (FGTS). Revista Imposto Fiscal. v. 20, n. 227, p.

- 788-789, nov. 1969. FONTE(S): REDE-PRODASEN.
- CARDONE, Marly A. **Dicionário de direito previdencial: Legislação, doutrina, jurisprudência.** 2. ed. ampl. e atual. Sao Paulo: LTr, 1989. 160 p. FONTE(S): REDE-PRODASEN/UnB.
- CARDONE, Marly A. **Pequeno dicionário de direito previdencial.** Sao Paulo: LTr/Ed. Previdenciária. 1983. 131 p. FONTE(S): REDE-PRODASEN.
- CARDONE, Marly A. **Direito do trabalho e direito previdencial: conjunção ou separatismo?** Revista de Previdência Social. v. 12, n. 86, p. 3-8, jan. 1988. FONTE(S): REDE-PRODASEN.
- CARVALHO, **Dicionário do Direito do Trabalho, Medicina do Trabalho, Direito Sindical e Previdência Social.** Repertório enciclopédico contendo a legislação, a doutrina e a jurisprudência, de cada assunto, em ordem alfabética. FONTE(S): REDE-PRODASEN.
- CARVALHO, Joao Antero de. **Trabalho e previdência : comentários à jurisprudência trabalhista e a lei orgânica da previdência social.** Rio de Janeiro: Ed. Sul Americana, 1961. 288 p. FONTE(S): REDE-PRODASEN.
- CARVALHO, M. Cavalcanti de . **Temas de direito da previdência social.** Rio de Janeiro: sindicato dos advogados do estado da Guanabara, 1965. 104 p. FONTE(S): REDE-PRODASEN.
- CARVALHO, M. Cavalcanti de. **Repertório de direito do trabalho e previdência social : a doutrina dos autores, a jurisprudência dos tribunais, a legislação do trabalho comum/ M. Cavalcanti de Carvalho.** Rio de Janeiro: ALBA, 1959. v. FONTE(S): REDE-PRODASEN.
- CARVALHO, M. Cavalcanti. **Dicionário de direito do trabalho, medicina do trabalho, direito sindical e previdência social: repertório enciclopédico contendo a legislação, a doutrina e a jurisprudência de cada assunto, em ordem alfabética.** Rio de Janeiro: Borsoi, 1959. 2 v. FONTE(S): REDE-PRODASEN.
- CARVALHO, Manuel Cavalcanti de. **Consolidação das leis do trabalho e da previdência social.** Rio de Janeiro: Americana, 1942. 2 v. FONTE(S): REDE-PRODASEN.
- CARVALHO, Manuel Cavalcanti de. **Temas de direito da previdência social.** Rio de Janeiro: Sind. Adv. do Estado da Guanabara, 1965. 104 p. FONTE(S): REDE-PRODASEN.
- CARVALHO, Rodolfo Icamar Alvarenga de. **Participação da Representação Classista nos Tribunais e Juntas de Conciliação na Justiça do Trabalho e nos Orgaos Colegiados da Previdência Social.** Advogado Trabalhista. v. 2, n. 2, p. 70-72, jul/dez. 1987. FONTE(S): REDE-PRODASEN.
- CASTRO, Ina Elias de. **Polos de fixação de correntes migratórias.**

- Brasília: MPAS, [s. n.]. 1 v. (Série Assistência Social, 2). FONTE(S): REDE-PRODASEN.
- CATHARINO, José Martins, 1918. *Coletânea de direito do trabalho/ José Martins Catharino*. São Paulo: LTr, 1975. 197 p. FONTE(S): REDE-PRODASEN.
- CESAR, A. A previdência social e as contribuições republicanas. *Revista de Informação Legislativa*, Brasília: v. 3 n 12 out/dez 1966. FONTE(S): IL.
- CESAR, Afonso. A lei orgânica da previdência vista pelos tribunais. Rio de Janeiro: ED. trabalhistas, 1973. 225 p. FONTE(S): REDE-PRODASEN.
- CESAR, Afonso. *Consolidação das leis da previdência social: a lei orgânica da previdência contendo em cada artigo, anotações e transcrição de todos os dispositivos legais citados e aplicáveis, apendice com a lei de acidentes do trabalho, de 14/9/67*. Rio de Janeiro: ED. trabalhistas, 1968. 181 p. FONTE(S): REDE-PRODASEN.
- CESAR, Afonso. *Dicionário da legislação da previdência social*. Rio de Janeiro: Trabalhista, 1971. 425 p. il. FONTE(S): REDE-PRODASEN.
- CESAR, Afonso. *Empresários e segurados do INPS*. Rio de Janeiro: Ed. Trabalhistas, 1977. 207 p. FONTE(S): REDE-PRODASEN/CEUB/UnB/BIBL.DEMONST.BsB.
- CESAR, Afonso. *Indicador da legislação e jurisprudência da previdência social*. Rio de Janeiro: Trabalhistas, 1970. 277 p. FONTE(S): UnB.
- CESAR, Afonso. *Previdência social: lei orgânica, anotações, jurisprudência / Afonso Cesar*. Rio de Janeiro: trabalhistas, 1975. 230 p. FONTE(S): REDE-PRODASEN.
- CESAR, Afonso. *Regulamento da previdência social: Decreto 60501, com as alterações posteriores*. Rio de Janeiro: Trabalhistas, 1967. 216 p. FONTE(S): UnB.
- CESAR, Afonso. A previdência social e as Constituições Republicanas. *Revista de Informação Legislativa*, v. 3, n. 12, p. 147-162, out./dez. 1966. FONTE(S): REDE-PRODASEN.
- CESAR, Afonso. A previdência social e seu regime financeiro. *Revista de Informação Legislativa*. v. 2, n. 8, p. 39-48, dez. 1965. FONTE(S): REDE-PRODASEN.
- CESAR, Afonso. A previdência social no direito constitucional comparado. *Revista de Informação Legislativa*, v. 3, n. 10, p. 29-36, JUN. 1966. FONTE(S): REDE-PRODASEN.
- CESARINO JUNIOR, A. F. *Direito social*. São Paulo: LTr, 1980. 678 p. il.

- FONTE(S): REDE-PRODASEN.**
- CESARINO JÚNIOR, F. Contrato de trabalho com pessoas jurídicas de direito público: relatório geral da 4a. Comissão.** Rio de Janeiro: BNH, 1972. 25 p. Apresentado no 4. Congresso Ibero-Americano de Direito do Trabalho e da Previdência Social, 1972, Sao Paulo.  
**FONTE(S): REDE-PRODASEN.**
- COELHO, Inocêncio M. Lei e Regulamento: Análise de um caso na previdência social.** ITr Revista Legislação do Trabalho. v. 40, n. 10, p. 1239-1243, out. 1976. **FONTE(S): REDE-PRODASEN.**
- COELHO, Inocêncio Martires. A Lei e a Previdência Social.** Revista do Tribunal Regional do Trabalho 8 Região. v. 9, n. 17, p. 145-157, jul/dez. 1976. **FONTE(S): REDE-PRODASEN.**
- COIMBRA, Feijó. Direito previdenciário brasileiro: adaptada a constituição de 1988.** Sao Paulo: Trabalhistas, 1992. 471 p.  
**FONTE(S): REDE-PRODASEN.**
- COIMBRA, J. R. Feijó. Direito previdenciário brasileiro 2. ed.** Rio de Janeiro: Trabalhistas, 1990. 373 p. **FONTE(S): UnB.**
- COIMBRA, J. R. Feijó. Direito previdenciário brasileiro. 2. ed.** Rio de Janeiro: Trabalhistas, 1988. 373 p. **FONTE(S): REDE-PRODASEN/AEUDF/CEUB.**
- COIMBRA, J. R. Feijó. Mil perguntas de direito previdenciário: de acordo com o texto consolidado aprovado pelo Decreto n. 89.312 de 23/01/84.** Rio de Janeiro: Trabalhistas, 1985. 316 p. **FONTE(S): REDE-PRODASEN/AEUDF/CEUB.**
- COIMBRA, J. R. Feijó. Mil perguntas de direito previdenciário: de acordo com o texto consolidado aprovado pelo Decreto 89312 de 23-01-1984. 2. ed.** Rio de Janeiro: Trabalhistas, 1987. 346 p. **FONTE(S): UnB.**
- CONGRESSO BRASILEIRO DE DIREITOS PREVIDENCIARIOS, 2.** Rio de Janeiro, 17, 18 e 19 jul. 1985. Relatório Geral. 35 p. **FONTE(S): MPS.**
- CONGRESSO IBERO-AMERICANO DE DIREITO DO TRABALHO E PREVIDENCIA SOCIAL. Conclusões aprovadas. 4. ed.** Rio de Janeiro: BNH, 1972. 32 p. **FONTE(S): REDE-PRODASEN/AEUDF/UFRGS-SB.**
- CONGRESSO NACIONAL DE DIREITO PREVIDENCIARIO.** Rio de Janeiro: 8, 9 e 10 jul. 1987. 45 p. Relatório e conclusões. **FONTE(S): MPS.**
- CONHEÇA seus direitos na nova previdência.** Brasília: [s. ed.], 1991. 33 p. **FONTE(S): REDE-PRODASEN.**
- CORREA, Nelson Barbosa. Ementário LTr: direito do trabalho e previdência social: doutrina, jurisprudência, legislação.** Sao Paulo: LTr, 1984. v. **FONTE(S): REDE-PRODASEN.**

- CORREA, Nelson Barbosa. **Ementário LTr: direito do trabalho e previdência social.** Sao Paulo: LTr, 1976. v. FONTE(S): REDE-PRODASEN.
- COSTA NETTO, Francisco. **Previdencia social: algumas considerações críticas sobre as fontes formais do direito previdenciário brasileiro.** Revista Bancária Brasileira. v. 48, n. 570, p. 37-42, jun. 1980. v. 48, n. 571, p. 45-50, jul. 1980. FONTE(S): REDE-PRODASEN.
- COSTA, Carlos Celso Orcesi da. **Decadência e prescrição dos créditos previdenciários.** LTr Revista Legislação do Trabalho e Previdência Social. v. 47, n. 2, p. 164-166, fev. 1983. FONTE(S): REDE-PRODASEN.
- COSTA, Décio Ribeiro. **Manual dos contribuintes do I.A.P.C..** Rio de Janeiro: Record, 433 p. (Biblioteca de Legislação Social-Trabalhista. Série, 1). FONTE(S): REDE-PRODASEN/INSS-SDI.
- COUTO, Annibal de Mello. **Pensões militares: comentários, legislação, tabelas, formulário, índices.** Rio de Janeiro: A. Coelho Branco, 1953. 100 p. FONTE(S): REDE-PRODASEN.
- CUSATO, Leonardo. **Previdência social, síntese e prática, nova guia de recolhimento GR-5.** Porto Alegre: Grafisa, 1979. 43 p. il. FONTE(S): REDE-PRODASEN.
- DAIBERG, Jefferson. **Advocacia na previdencia social.** Revista OAB RJ. v. 7 n. 15 P. 48-60, jan./abr. 1981. FONTE(S): REDE-PRODASEN.
- DAIBERT, Jefferson. **A advocacia na previdência social.** Rio de Janeiro: IBDP, 1 v. FONTE(S): MPS.
- Daibert, Jefferson. **Direito previdenciario do trabalho urbano: com suplemento contendo quadros representativos da previdencia social de 14 paises.** Rio de Janeiro: Forense. 1978. 564 p. FONTE(S): REDE-PRODASEN.
- DALLARI, Adilson Abreu. **Regime constitucional dos servidores públicos.** Sao Paulo: Revista dos Tribunais, 1992. 167 p. FONTE(S): REDE-PRODASEN.
- DESPONTIN, Luis Alberto. **La tecnica en el derecho del trabajo: legislacion y derecho del trabajo, de la industria y de la prevision social.** Buenos Aires, Claridad, 286 p. (Biblioteca Juridica, v. 21). FONTE(S): REDE-PRODASEN.
- DIAS NETO, Cesar. **O advogado na previdencia social brasileira.** Arquivos do Ministério da Justiça. v. 34, n. 144, p. 104-126, out./dez. 1977. FONTE(S): REDE-PRODASEN.
- DIAS, Fernando Camargo, DIAS NETO, César. **Repertório previdenciário 1960-1976. Legislação compilada da lei orgânica da previdencia social. A nova lei de acidentes do trabalho.** Porto Alegre: GRAFOSUL, 1977. 443 p. FONTE(S): REDE-PRODASEN/AEUDF.

- DIAS, Fernando Camargo. Repertório previdenciário 1960-1976: legislação compilada da Lei orgânica da previdência social a nova lei de acidentes do trabalho. Porto Alegre: Grafosul, 1977. 443 p. FONTE(S): REDE-PRODASEN.
- DIAS, Fernando Camargo. Lei 7.789/89 Ante Tribunal Federal da 4. Região. Revista de Previdência Social. v. 16, n. 134, p. 25-28, jan. 1992. FONTE(S): REDE-PRODASEN.
- DIAS, Fernando Camargo. Previdência social: tempo de serviço e de contribuição. Advogado. v. 3, n. 9, p. 27-30, jan./abr. 1986. FONTE(S): REDE-PRODASEN.
- DIAS, Floriano Aguiar. Previdência social e legislação complementar. Rio de Janeiro: Forense, 1963. 623 p. FONTE(S): UnB/AEUDF.
- DOWER, Nelson Godoy Bassil. Direito e legislação. São Paulo: Atlas, 1988. 255 p. il. FONTE(S): REDE-PRODASEN.
- DUPEYROUX, J.J. Algumas reflexões sobre o direito a seguridade social Industriários. a. 79, fev. 1961. FONTE(S): INPES/IPEA.
- DUTRA, Noemi. Previdência social vista pelos tribunais: jurisprudência do Tribunal Federal de Recursos e do Supremo Tribunal Federal. Porto Alegre: Síntese, 1977. 237 p. FONTE(S): UnB/REDE-PRODASEN.
- EBOLI, H. Resoluções do conselho nacional do trabalho sobre a legislação das caixas de aposentadoria e pensões. Rio de Janeiro: H. Ribeiro, 1932. 88 p. FONTE(S): REDE-PRODASEN.
- EMENTARIO LTR: DIREITO DO TRABALHO E PREVIDENCIA SOCIAL: DOUTRINA, LEGISLAÇÃO, JURISPRUDENCIA. São Paulo: LTr, 1979. v. FONTE(S): REDE-PRODASEN.
- FALEIROS, Vicente de Paula. A previdência social do estado capitalista: as funções da previdência e da assistência sociais. São Paulo: Cortez, 1982. 175 p. FONTE(S): REDE-PRODASEN/UnB..
- FELIPE, Jorge Franklin Alves. Previdência social na prática Forense. Rio de Janeiro: Forense, 1992. 199 p. FONTE(S): REDE-PRODASEN.
- FELIPE, Jorge Franklin Alves. Previdência social na prática Forense. Rio de Janeiro: Forense, 1985. 175 p. FONTE(S): REDE-PRODASEN/UnB.
- FERNANDES, Annibal. Os prazos prescricionais do C.T.N. são aplicáveis às contribuições de previdência social. São Paulo: Resenha Tributária, 1975. 28 p. Reprodução eletrofotostática do original. Trabalho apresentado no 2. Congresso Interamericano de Direito Tributário, São Paulo, 1975. FONTE(S): REDE-PRODASEN/FGV-EAESP.
- FERNANDES, Annibal. Comentários à consolidação das leis da previdência social. 2. ed. São Paulo: Atlas, 1987. 1 v. FONTE(S): REDE-PRODASEN

/UnB.

- FERNANDES, Annibal. **Comentários à consolidação das leis da previdência social: jurisprudência.** Sao Paulo: Atlas, 1987-1988. 2 v. FONTE(S): REDE-PRODASEN.
- FERNANDES, Annibal. **Comentários à consolidação das leis da previdência social: PROKURAL, acidentes de trabalho rural.** Sao Paulo: Atlas, 1986. 254 p. FONTE(S): FGV-EAESP.
- FERNANDES, Annibal. **O trabalhador autônomo: posição na previdência social e no direito do trabalho: legislação e rotinas.** Sao Paulo: Atlas, 1983. 256 p. il. FONTE(S): BIBL.DEMONST.BSB./REDE-PRODASEN.
- FERNANDES, Annibal. **Os prazos prescricionais do C.T.N. sao aplicáveis as contribuições de previdência social.** Sao Paulo, resenha tributária, 1975. 28 p. "reprodução eletrofotostática do original". FONTE(S): REDE-PRODASEN.
- FERNANDES, Annibal. **A agonia das juntas da previdência.** Revista de Previdência Social. v. 15, n. 123, p. 73-74, fev. 1991. FONTE(S): REDE-PRODASEN.
- FERNANDES, Annibal. **Eventual: sua conceituação na previdência social brasileira.** Revista de Direito do Trabalho. v. 3, n. 15, p. 69-83, set./out. 1978. FONTE(S): REDE-PRODASEN.
- FERNANDES, Annibal. **Inconstitucionalidade do Decreto n. 18/91: que dispoe sobre a criação do INSS.** Revista de Previdência Social. v. 15, n. 126, p. 259-262, mai. 1991. FONTE(S): REDE-PRODASEN.
- FERNANDES, Annibal. **Previdência na futura Constituição: legislação previdenciária municipal no contexto da previdência social Federal.** Revista de Direito do Trabalho, v. 12, n. 66, p. 9-15, mar./abr. 1987. FONTE(S): REDE-PRODASEN.
- FERNANDES, Annibal. **Uma introdução a questão do salário mínimo e a sua repercussão na Previdência social.** Revista de Direito do Trabalho, v. 12, n. 70, p. 6-21, nov./dez. 1987. FONTE(S): REDE-PRODASEN.
- FERREIRA, Rosni. **Guia prático de previdência social: comentários e normas sobre o Decreto n 611/92.** Sao Paulo: LTr, 1993. 279 p. FONTE(S): REDE-PRODASEN.
- FREIRE, Geraldo de Castilho. **A Legislação de Custeio da Seguridade Social: O que pode ser derrubado pelos tribunais na legislação de seguridade social.** Revista de Previdência Social. v. 16, n. 137, p. 297-305, abr. 1992. FONTE(S): REDE-PRODASEN.
- FREIRE, Melo. **Previdência social urbana e rural.** Brasília: CD/CP, 1977. 23 p. Discurso. FONTE(S): REDE-PRODASEN.

- FREITAS, Bezerra de. **Legislação do trabalho e previdência social.** [S.l.]: [s.ed.], 1938. FONTE(S): INSS-SDI.
- FREIXINHO, Osvaldo Henrique. **Natureza jurídica das contribuições previdenciárias.** [S. 1. : s. n.]. FONTE(S): REDE-PRODASEN.
- GLAT, Moyses. **Fundo de participação de lucros. Uma alternativa para a previdência social.** Rio de Janeiro: FGV, 1974. 150 p. Dissertação de Mestrado FONTE(S): UnB/BNDES/FGV-EPGE.
- GOMES, Orlando. **Aspectos jurídicos da nova previdência.** Sao Paulo: LTr, 1980. 119 p. Trabalho apresentado no Simpósio promovido pelo Instituto de Direito Social, 1979. Sao Paulo. FONTE(S): REDE-PRODASEN.
- GONÇALVES, Emilio, 1933. **Carteira de trabalho e previdência social / Emilio Gonçalves.** Sao Paulo: Saraiva, 1977. 171 p. FONTE(S): BIBL.DEMONST.BSB./REDE-PRODASEN.
- GONÇALVES, Emilio. **Carteira de trabalho e previdência social.** Sao Paulo: LTr, 1992. 227 p. il. FONTE(S): REDE-PRODASEN.
- GONÇALVES, Nair Lemos. **Auxílio-inatividade: renda mensal vitalícia criada pela lei n. 6.179 de 11 de dezembro de 1974.** Sao Paulo: Revista dos Tribunais, 1975. 201 p. FONTE(S): REDE-PRODASEN.
- GONÇALVES, Nair Lemos. **Comentários a nova lei de acidentes do trabalho. LTr Revista Legislação do Trabalho e Previdência Social.** v. 43, n. 10, p. 1231-1241, out. 1979. FONTE(S): REDE-PRODASEN.
- GROEHS, Ronaldo Waldemiro. **A lei organica da previdência social.** Porto Alegre: Livr. Sulina, 1972. 378 p. Il. FONTE(S): REDE-PRODASEN.
- GUIA prático da previdência social em quadros sinóticos. Rio de Janeiro: Kennedy Ed., 1977. 1 v. FONTE(S): REDE-PRODASEN.
- HEISE, Ramiro. **Inconstitucionalidade da contribuição de previdencia sobre honorários.** Sao Paulo: Resenha Tributária, 1976. 66 p. FONTE(S): REDE-PRODASEN/UnB.
- INSTITUTO NACIONAL DE SEGURIDADE SOCIAL. **Aposentadorias e pensees do INSS: o reajuste de 147% : pareceres e julgados.** Sao Paulo: Resenha Tributária, 1992. 364 p. Publicado em Co-Edição com Ministério da Previdencia Social. FONTE(S): REDE-PRODASEN.
- INSTITUTO DE ADMINISTRAÇÃO FINANCEIRA DA PREVIDENCIA E ASSISTENCIA SOCIAL. **Quem contribui para a previdencia social urbana.** Brasília: MPAS/IAPAS, 1982. 24 p. FONTE(S): REDE-PRODASEN.
- INSTITUTO DE ADMINISTRAÇÃO FINANCEIRA DA PREVIDENCIA E ASSISTENCIA SOCIAL. **Manual de Orientação: empresas e entidades equiparadas.**



- Brasília: MPAS/IAPAS. 1988. FONTE(S): MPS/CEPS
- INSTITUTO DE PREVIDENCIA DOS CONGRESSISTAS. **Manual do segurado**. Brasília: Senado Federal, 1993. 1 v. FONTE(S): REDE-PRODASEN.
- INSTITUTO NACIONAL DE PREVIDENCIA SOCIAL. **Manual da empresa convenente**. Rio de Janeiro: INPS, 1980. 87 p. il. FONTE(S): REDE-PRODASEN.
- INSTITUTO NACIONAL DE SEGURO SOCIAL. **Manual de instruções para contribuintes individuais**. Rio de Janeiro: MPAS/INPS, 1977. FONTE(S): MPS/CEPS.
- IORIO, O. Problemas suscitados pelo projeto de lei orgânica da previdência social. **Industriários**. a. 67, n. 71, fev./out. 1959. FONTE(S): REDE-PRODASEN.
- IORIO, Oswaldo. Previdência social e regimes financeiros. **Revista de Previdência Social**. v. 16, n. 136, p. 243-244, mar. 1992. FONTE(S): REDE-PRODASEN.
- JOSE Farid Salomao. **Comentários práticos à nova CLPS: consolidação das leis da previdência social**. 4. ed. Sao Paulo: LTr, 1985. 256 p. FONTE(S): UnB/AEUDF.
- JOSE, Farid Salomao. **A previdência e assistência social urbana em quadros sinóticos: orientador da empresa e do segurado**. Sao Paulo: LTr, 1980. 128 p. il. FONTE(S): REDE-PRODASEN/AEUDF/CEUB/BIBL.DEMONST.BSB.
- JOSE, Farid Salomao. **Comentários práticos a CLPS : consolidação das leis da previdência social**. Sao Paulo: LTr, 1978. 256 p. FONTE(S): REDE-PRODASEN.
- JOSE, Farid Salomao. **Comentários práticos a CLPS: consolidação da leis da previdência social**. 2. ed. Sao Paulo: LTr, 1976. 216 p. FONTE(S): UnB/BIBL.DEMONST.BSB.
- JURISPRUDENCIA: Cível, criminal, trabalhista, previdência social. Rio de Janeiro: DIN, v. 1- n. 1- maio/dez. 1955. FONTE(S): REDE-PRODASEN.
- KASTRUP NETTO, P. Quota de previdência social, não incidência sobre aluguel de áreas e instalações na zona portuária. **Legislação e Jurisprudência Fiscal, Nova Fase**. v. 17, n. 9, p. 139-142, set. 1973. FONTE(S): REDE-PRODASEN.
- LACERDA, Maurício de. **Evolução legislativa do direito social brasileiro**. Ministério do Trabalho, Indústria e Comércio, 1960. FONTE(S): NEPP.
- LAMARCA, Antonio. **Manual de legislação do trabalho: divulgação das leis trabalhistas da lei de acidentes e da previdência social**. Sao Paulo:

- Revista dos Tribunais, 1967. 318 p. FONTE(S): FGV-EAESP/REDE-PRODASEN.
- LAURIA, Alcides Thomaz. A previdência e a aposentadoria do advogado [S.l. : s. n.]. FONTE(S): REDE-PRODASEN.
- LEITE, Celso Barroso, Consolidação das Leis da Previdência Social. LTr Revista Legislação do Trabalho e Previdência Social. v. 48, n. 2, p. 133-134, fev. 1984. FONTE(S): REDE-PRODASEN.
- LEITE, Celso Barroso, VELOSO, Luiz A. P. Comentários à constituição federal. Rio de Janeiro: Edições Trabalhistas, 1992. FONTE(S): FIPE.
- LEITE, Celso Barroso. Curso elementar de direito previdenciário. Sao Paulo: LTr, 1977. 254 p. FONTE(S): FGV-EAESP.
- LEITE, Celso Barroso. Legislação previdenciário. CLPS e acidentes do trabalho. [S.l.]: [s.ed.], 1978. FONTE(S): INSS-SDI.
- LEITE, Celso Barroso. A crise da previdência social: dúvidas que convém examinar. LTr Revista Legislação do Trabalho e Previdência Social. v. 45, n. 10 p. 1183-1187, out. 1981. FONTE(S): REDE-PRODASEN.
- LEITE, Celso Barroso. Consolidação das Leis da Previdência Social. LTr Revista Legislação do Trabalho e Previdência Social. v. 40, n. 12, p. 1495-1500, dez. 1976. FONTE(S): REDE-PRODASEN.
- LEITE, Celso Barroso. Índices de correção monetária de interesse para a previdência social. LTr Revista Legislação do Trabalho e Previdência Social. v. 43, n. 5, p. 553-558, mai. 1979. FONTE(S): REDE-PRODASEN.
- LEITE, Celso Barroso. Índices salariais e monetários de interesse para a previdência. LTr Revista legislação do trabalho. v. 40, n. 9, p. 119-1121, set. 1976. FONTE(S): REDE-PRODASEN.
- LEITE, Joao António G. Pereira. Estudos de direito do trabalho e direito previdenciário. Porto Alegre: Síntese, 1979. 302 p. FONTE(S): REDE-PRODASEN.
- LEITE, Joao António G. Pereira. Relação de previdência social e relação de emprego. [S. l. : s. n.]. FONTE(S): REDE-PRODASEN.
- LEITE, Joao Antonio G. Pereira. A família e o direito previdenciário. LTr Revista Legislação do Trabalho e Previdência Social. v. 44, n. 5, p. 537-542 mai. 1980. FONTE(S): REDE-PRODASEN.
- LEITE, Joao Antonio G. Pereira. Da interpretação das leis de previdência social. Estudos Jurídicos. v. 10, n. 29, p. 37-52, 1980. FONTE(S): REDE-PRODASEN.
- LEITE, Joao Antonio Guilembernardt Pereira. Curso elementar de direito previdenciário / Joao Antonio Guilembernardt. Sao Paulo: LTr, 1977. 254

- p. FONTE(S): REDE-PRODASEN.
- LEITE, Joao Antonio Guilhembernardt Pereira. Curso elementar de direito previdenciário. Sao Paulo: LTr, 1977. 254 p. FONTE(S): REDE-PRODASEN /UnB.
- LEITE, Joao Antonio Guilhembernardt Pereira. Estudos de direito do trabalho e direito previdenciário. Porto Alegre: Síntese, 1979. 302 p. FONTE(S): REDE-PRODASEN.
- LEITE, Maria Cecilia Fernandes Alves. A interrupção provisória da prestação públicos ou privados para desempenho de mandato eleitoral: efeitos de ordem trabalhista e previdenciária. Ltr Revista Legislação do Trabalho e Previdência Social. v. 45, n. 9, p. 1057-1061, set. 1981. Revista de Direito do Trabalho. v. 7, n. 35, p. 83-88, jan/fev. 1982. FONTE(S): REDE-PRODASEN.
- LEITE, Joao Antonio G. Pereira. O Estrangeiro e a Legislação de Previdência Social. Revista do Tribunal Regional do Trabalho da 4 Região. v. 14, n. 13, p. 7-12, 1980. FONTE(S): REDE-PRODASEN.
- LIMA, A. O trabalho da mulher e a previdência social. Juridica, v. 16, n. 112, p. 209-221, jan./mar. 1971. FONTE(S): REDE-PRODASEN.
- LIMA, Albino. Inconstitucionalidade do Decreto Lei n. 1910 de 29-12-81 (D. O. U. de 30-12-81). FONTE(S): REDE-PRODASEN.
- LIMA, Javert de Sousa. Da tendência a substantividade do direito da previdência social. Revista Forense. v. 182, n. 669/670, p. 26-32, mar./abr. 1959. FONTE(S): REDE-PRODASEN.
- LIMA, Joao. Análise do projeto da Lei orgânica da previdência social. Sao Paulo: Delegacia da Confederação Nacional dos Trabalhadores da Indústria, 1958. 26 p. FONTE(S): REDE-PRODASEN.
- LOPES, Aparecido Domingos Errerias. Considerações Acerca do D.L. n. 1910/81 que Dispõe Sobre Contribuições para o Custeio da Previdência Social. Revista da Associação dos Magistrados do Paraná. v. 7, n. 28, p. 77-82, abr/jun. 1982. FONTE(S): REDE-PRODASEN.
- MACHADO, Agapito. Carta-protesto: estelionato contra a previdência social, dolo específico, necessidade de configuração, prescrição retroativa da pena. Revista Trimestral de Jurisprudência dos Estados. v. 15, n. 87, p. 59-72, abr. 1991. FONTE(S): REDE-PRODASEN.
- MACHADO, Antonio B. Juntas de recursos da previdência social (JRPS). LTr Revista Legislação do Trabalho e Previdência Social. v. 46, p. 671-682, jun. 1982. FONTE(S): REDE-PRODASEN.
- MACHADO, Hugo de Brito. Sujeito ativo da contribuição de seguridade social. Repertório IOB Jurisprudência: Tributário e Constitucional. n. 13, p. 235-234, 1. quin. jul. 1991. FONTE(S): REDE-PRODASEN.

- MACIEL, José Alberto Couto.** Reflexos da nova lei da previdência social sobre o contrato de trabalho: revogação da parte final do art. 453 da CLT e do inciso I do art. 8 da Lei 5.107, de 13 de setembro de 1966. LTr Revista Legislação do Trabalho e Previdência Social. v. 45, n. 5, p. 537-538, maio 1981. FONTE(S): REDE-PRODASEN.
- MAGALHAES, José Luiz Quadros de.** Previdência social: direito social fundamental. Revista Jurídica Mineira. v. 7, n. 69, p. 169-194, jan. 1990. FONTE(S): REDE-PRODASEN.
- MAGALHAES, Vilela de.** Cartilha dos direitos do trabalhador. Brasília: Câmara dos Deputados, Coordenação de Publicações, 1982. 25 p. O trabalho sintetiza os direitos do trabalhador, abordando os principais pontos da legislação trabalhista e previdenciária. FONTE(S): REDE-PRODASEN.
- MALGARIN, Cláudio Alves.** Previdência social: construção civil, da ilegalidade da auferição indireta como regra. Revista de Previdência Social. v. 16, n. 137, p. 310-314, abr. 1992. FONTE(S): REDE-PRODASEN.
- MALHADAS, Júlio Assumpção.** Normas trabalhistas em leis de seguridade social. Jornal Trabalhista. v. 9, n. 386, p. 84-80, jan. 1992. FONTE(S): REDE-PRODASEN.
- MALLET, Estevo.** Aplicabilidade das normas constitucionais relativas a direitos sociais. FONTE(S): REDE-PRODASEN.
- MANUAL do trabalhador do Brasil, org. pela Comissão de Divulgação da Previdência Social.** Rio de Janeiro: Imprensa Nacional, 1942. 6 v. em 1. il. (Previdência Social. Edição Comemorativa do Dia do Trabalho). FONTE(S): REDE-PRODASEN.
- MARAGLIANO, Rubens.** A previdência social e sua Lei orgânica. São Paulo: Federação e Centro das Indústrias, 1958. 156 p. il. FONTE(S): REDE-PRODASEN.
- MARTINEZ, W. Novaes.** Legislação da Previdência Social. 3. ed. São Paulo, LTr, 1984. FONTE(S): ABRAPP
- MARTINEZ, W. Novaes.** Lei básica da Previdência Social. São Paulo, LTR, 1991. FONTE(S): ABRAPP.
- MARTINEZ, W. Novaes.** O empresário e a previdência social. São Paulo, LTR, 1978. FONTE(S): ABRAPP
- MARTINEZ, W. Novaes.** Previdência Oficial no Brasil. RPS 8(38), jan/84. FONTE(S): ABRAPP
- MARTINEZ, W. Novaes.** Anteprojeto de Lei da Previdência Social. Revista de

- Previdência Social. a.8,n.101, abr.1989. FONTE(S): ABRAPP
- MARTINEZ, Wladimir Novaes. Subsídios para um modelo de previdência social. Brasília: ANFIP, [s.d.]. FONTE(S): ABRAPP-CDI.
- MARTINEZ, Wladimir Novaes. Conceito de remuneração para fins de pensão alimentícia. [S. 1. : s. n.]. FONTE(S): REDE-PRODASEN.
- MARTINEZ, Wladimir Novaes. Legislação da Previdência Social: CLPS, RAPS, REPS, RCPS: legislação complementar, acordos internacionais, prejudicados. 5. ed. São Paulo: LTr, 1988. 532 p. FONTE(S): REDE-PRODASEN.
- MARTINEZ, Wladimir Novaes. Legislação da seguridade social. São Paulo: LTr, 1992. FONTE(S): REDE-PRODASEN.
- MARTINEZ, Wladimir Novaes. Lei básica da previdência social. São Paulo: LTr, 1991. FONTE(S): ABRAPP-CDI/CEUB.
- MARTINEZ, Wladimir Novaes. Comentários à Constituição Federal São Paulo: LTr, No prelo. FONTE(S): REDE-PRODASEN.
- MARTINEZ, Wladimir Novaes. Comentários a lei básica da previdência social. Brasília: LTr, 1992. 1. v. FONTE(S): REDE-PRODASEN /BIBL.DEMONT.BSB.
- MARTINEZ, Wladimir Novaes. Comentários a lei dos estudantes. [S. 1. : s. n.]. FONTE(S): REDE-PRODASEN.
- MARTINEZ, Wladimir Novaes. Legislação da previdência social rural. São Paulo: LTr, 1986. FONTE(S): REDE-PRODASEN.
- MARTINEZ, Wladimir Novaes. Legislação da previdência social. São Paulo: LTr, 1988. FONTE(S): REDE-PRODASEN.
- MARTINEZ, Wladimir Novaes. Legislação da previdência social. São Paulo: LTr, 1984. FONTE(S): ABRAPP-CDI/AEUDF.
- MARTINEZ, Wladimir Novaes. Lei básica da previdência social. São Paulo: LTr, 1992. 303 p. FONTE(S): REDE-PRODASEN./UERJ-IMS.
- MARTINEZ, Wladimir Novaes. O empresário e a previdência social. São Paulo: LTr, 1978. 272 p. FONTE(S): REDE-PRODASEN/UNE/ABRAPP-CDI /BIBL.DEMONST.BSB.
- MARTINEZ, Wladimir Novaes. O salário-base na previdência social. São Paulo: LTr, 1986. 483 p. FONTE(S): REDE-PRODASEN/INSS-SDI.
- MARTINEZ, Wladimir Novaes. Princípios de direito previdenciário. São Paulo: LTr/Ed. Previdência, 1985. 272 p. FONTE(S): REDE-PRODASEN.

- MARTINEZ, Wladimir Novaes. *Princípios de direito previdenciário*. Sao Paulo: LTr, 1983. 272 p. il. Edição especial em homenagem à profa. Dra. Nair Lemos. FONTE(S): REDE-PRODASEN/AEUDF.
- MARTINEZ, Wladimir Novaes. *Princípios de direito previdenciário*. Sao Paulo: LTr, 1982. FONTE(S): BNDES/CEUB.
- MARTINEZ, Wladimir Novaes. A igreja em face da Lei n. 8.212/91. *Revista de Previdência Social*. v. 16, n. 135, p. 108-114, fev. 1992. FONTE(S): REDE-PRODASEN.
- MARTINEZ, Wladimir Novaes. Anteprojeto de lei da previdencia social. *Revista de Previdência Social*. v. 8 p. 101, abr. 1989. FONTE(S): ABRAPP-CDI.
- MARTINEZ, Wladimir Novaes. Conceito de fato gerador para fins de betenização da contribuição previdenciária. *Revista de Previdência Social*. v. 14, n. 118, p. 533-536, set. 1990. FONTE(S): REDE-PRODASEN.
- MARTINEZ, Wladimir Novaes. *Eclesiásticos: Os Mais Recentes Segurados Obrigatórios*. Comentários a Lei n. 6696/79. LTR Revista Legislação do Trabalho e Previdência Social. v. 44, n. 5, p. 555-566. mai. 1980. FONTE(S): REDE-PRODASEN.
- MARTINEZ, Wladimir Novaes. Normas sobre vinculação, filiação, inscrição e incidência, isenção e restituição de contribuições previdenciárias: anotações a portaria SPS n. 9 de 03-11-78. LTR Revista Legislação do Trabalho e Previdência Social. v. 43, n. 4, p. 407-448, abr. 1979. FONTE(S): REDE-PRODASEN.
- MARTINEZ, Wladimir Novaes. O conceito legal de autônomo no PCBPS. *Revista de Previdência Social*. v. 15, n. 131, p. 637, out. 1991. FONTE(S): REDE-PRODASEN.
- MARTINEZ, Wladimir Novaes. Temas de direito procedimental previdenciário. LTR Revista Legislação do Trabalho e Previdência Social. v. 44, n. 4, p. 435-446, abr. 1980. FONTE(S): REDE-PRODASEN.
- MARTINEZ, Wladimir Novaes. *A seguridade social na Constituição Federal*. Sao Paulo: LTr, 1992. FONTE(S): REDE-PRODASEN.
- MARTINS, Ives Gandra da Silva. *Previdência social: entidades religiosas; equiparação aos autônomos dos ministros de confissão religiosa; o princípio da legalidade e o ato do lançamento; imposição de obrigação tributária por ato do executivo; violação do princípio da legalidade; parecer*. *Revista de Previdência Social*. v. 16, n. 140, p. 535-544, jul. 1992. FONTE(S): REDE-PRODASEN.
- MATOS, Albertino Pereira Baptista de. *Contratos de trabalho e previdência corporativa*. Coimbra: Coimbra Ed., 1937. 496 p. FONTE(S):

REDE-PRODASEN.

- MELLO, Arnon de. **Legislação social e desenvolvimento**. Macéio: Gazeta de Alagoas, 1969. 30 p. FONTE(S): REDE-PRODASEN.
- MELLO, Rubens Camargo. Vínculo empregatício entre filho e mãe para fins previdenciários. *Revista de Previdência Social*. v. 13, n. 104, p. 405-407, jul. 1989. *Revista de Direito Civil Imobiliário Agrário e Empresarial*. v. 13, n. 49, p. 117-119, jul./set. 1989. FONTE(S): REDE-PRODASEN/BNDES.
- MESQUITA, Luiz José de. **Comentários as súmulas do S.T.F. em matéria trabalhista**. São Paulo: LTR, 1966. 341 p. FONTE(S): REDE-PRODASEN.
- MONTORO, Franco. **ABC dos direitos do trabalhador**. 6. ed. Brasília: SF/CG, 1980. 32 p. FONTE(S): REDE-PRODASEN.
- MONTORO, Franco. **ABC dos direitos do trabalhador**. Brasília: Senado Federal, 1978. 32 p. FONTE(S): REDE-PRODASEN.
- MORAES FILHO, Evaristo de, 1914. **Temas atuais de trabalho e previdência / Evaristo de Moraes Filho**. São Paulo: LTr, 1976. 271 p. FONTE(S): REDE-PRODASEN.
- MORAES FILHO, Evaristo de. **Temas atuais de trabalho e previdência**. São Paulo: LTr, 1976. 271 p. FONTE(S): REDE-PRODASEN.
- MORAES FILHO, Evaristo de. **Temas atuais de trabalho e previdência**. [S.l.]: INSS, 1975. FONTE(S): INSS-SDI.
- NASCIMENTO, Amauri Mascaro. **Iniciação ao direito do trabalho**. São Paulo: LTr, 1981. 387 p. FONTE(S): REDE-PRODASEN.
- NASCIMENTO, Amauri Mascaro. **Pareceres de direito do trabalho e previdência social**. São Paulo: LTr, 1986. 1 v. FONTE(S): REDE-PRODASEN.
- NEVES, Teodora Marly Gama das. O bibliotecário no contexto jurídico e previdenciário: algumas considerações. *Revista de Previdência Social*. v. 12, n. 94, p. 519-521, set. 1988. FONTE(S): REDE-PRODASEN..
- NOBREGA, F. Adalberto. Dívida ativa no contexto da previdência social: aspectos relevantes. *Revista de Previdência Social*. v. 17, n. 146, p. 6-8, jan. 1993. FONTE(S): REDE-PRODASEN.;
- NOGUEIRA, Johnson Barbosa. A competência legislativa estadual em matéria de previdência social. *Revista da Procuradoria Geral do Estado da Bahia*, n. 9, p. 125-136, jan./jun. 1985. FONTE(S): REDE-PRODASEN.
- OLIVEIRA, Antonio Carlos A. de. **Contribuição de previdência social: prescrição. Legislação e jurisprudência fiscal**. v. 23, p. 49-52,

1. quinz. out. 1979. FONTE(S): REDE-PRODASEN.
- OLIVEIRA, Antonio Carlos A. de. **Dicionário de previdência social.** Salvador: Legislação e Jurisprudência Fiscal, 1974. 15p.  
FONTE(S): REDE-PRODASEN.
- OLIVEIRA, Antônio Carlos A. de. **Natureza jurídica das contribuições de previdência social.** p. 385-99. FONTE(S): REDE-PRODASEN.
- OLIVEIRA, Antônio Carlos A. de. **Fato gerador da contribuição de previdência social.** Legislação e jurisprudência fiscal. v. 23, p. 19-22, 1. quinz. set. 1979. FONTE(S): REDE-PRODASEN.
- OLIVEIRA, Antônio Carlos A. de. **Lições resumidas de previdência social.** Legislação e Jurisprudência Fiscal, Nova Fase. v. 19, n. 7, p. 11-18, jul. 1975. Seção 2. FONTE(S): REDE-PRODASEN.
- OLIVEIRA, Antonio Carlos A. de. **Período de carência do direito a prestação da previdência social.** Revista do Tribunal Regional do Trabalho da 5ª Região. v. 1, n. 2, p. 55-65, 1973. FONTE(S): REDE-PRODASEN.
- OLIVEIRA, Antonio Carlos A. de. **Pontos de previdência social.** Legislação e Jurisprudência Fiscal - Nova Fase. v. 18, n. 11, p. 88-96, nov. 1974. FONTE(S): REDE-PRODASEN.
- OLIVEIRA, Antonio Carlos Araujo de. **Natureza Jurídica das Contribuições de Previdência Social.** LTr Revista Legislação do Trabalho e Previdência Social. v. 44, n. 2, p. 141-148, fev. 1980. FONTE(S): REDE-PRODASEN.
- OLIVEIRA, Aristeu de. **Manual de prática trabalhista.** Sao Paulo: Atlas, 1991. 516 p. FONTE(S): REDE-PRODASEN..
- OLIVEIRA, Aristeu de. **Manual de prática trabalhista.** 9. ed. Sao Paulo: Atlas, 1989. 437 p. FONTE(S): REDE-PRODASEN.
- OLIVEIRA, Aristeu de. **Manual de prática trabalhista: alteração da legislação trabalhista quanto aos direitos sociais, seguridade e previdência social, dentro da Constituição de 1988.** Sao Paulo: Atlas, 1988. 523 p. il. FONTE(S): REDE-PRODASEN.
- OLIVEIRA, Aristeu de. **Manual prático da seguridade social: planos e custeio e de benefícios.** Sao Paulo: Atlas, 1992. 424 p. il. FONTE(S): REDE-PRODASEN.
- OLIVEIRA, Edilson Josué Campos de. **Cartórios nao oficializados: regime jurídico do trabalho, admissao e provimento, direitos assegurados, sistema de previdencia, saúde, legislação em vigor.** Sao Paulo: Revista dos Tribunais, 1970. 101 p. FONTE(S): REDE-PRODASEN.
- OLIVEIRA, Fábio Leopoldo de. **Direito social e direito previdenciário.** Sao



- Paulo: CEPAM, 1980. 140 p. FONTE(S): FUNDAP.
- OLIVEIRA, Francisco Eduardo Barreto de. Efeitos da nova constituição e das propostas e nova legislação na seguridade social. Rio de Janeiro: IPEA, 1989. 55 p. il. (Instituto de Planejamento Economico e Social). FONTE(S): REDE-PRODASEN.
- OLIVEIRA, Moacyr Velloso Cardoso de. A previdência social brasileira e a sua nova lei orgânica: doutrina, exposição, interpretação. Rio de Janeiro: Record, 1961. 252 p. FONTE(S): REDE-PRODASEN/UnB.
- OLIVEIRA, Moacyr Velloso Cardoso de. Noções de legislação de previdência e do trabalho. Rio de Janeiro: [s. ed.], 1937. 123 p. FONTE(S): REDE-PRODASEN.
- OLIVEIRA, Moacyr Velloso Cardoso de. Previdência social: doutrina e exposição da legislação vigente. Rio de Janeiro: Freitas Bastos, 1987. 505 p. il. (Manuais Freitas Bastos). FONTE(S): REDE-PRODASEN.
- OLIVEIRA, Moacyr Velloso Cardoso de. Direito previdenciário ou da seguridade social. LTr Revista Legislação do Trabalho e Previdência Social. v. 42, n. 4, p. 421-428, abr. 1978. FONTE(S): REDE-PRODASEN.
- OLIVEIRA, Moacyr Velloso Cardoso de. Influência da previdência social sobre o direito do trabalho. Revista de Direito do Trabalho. v. 10, n. 54, p. 58-61, mar./abr. 1985. Adaptado de tese apresentada em Congresso Ibero-Americano de Direito do Trabalho e Seguridade Social. FONTE(S): REDE-PRODASEN.
- OLIVEIRA, Moacyr Velloso Cardoso de. Influência do Direito Previdenciário ou da Seguridade Social sobre o Direito do Trabalho. Revista de Previdência Social. v. 13, n. 102, p. 102-284, maio, 1989. FONTE(S): REDE-PRODASEN.
- OMMATI, Fides Angélica de Castro Velloso Mendes. Manual elementar de direito previdenciário. Rio de Janeiro: Forense, 1978. 287 p. FONTE(S): REDE-PRODASEN/AEUDF/CEUB.
- PAIXAO, Floriceno. Consolidação das leis da previdência social (CLPS) e legislação complementar. 4. ed. Porto Alegre: Síntese, 1982. 463 p. Atual. com a Lei n. 6.950 de 4 de nov. de 1981. FONTE(S): REDE-PRODASEN/IPEA.
- PAIXAO, Floriceno. Consolidação das leis da previdência social: Decreto 77.077, de 24-1-76. 2. ed. Porto Alegre: Síntese, 1979. 241 p. FONTE(S): REDE-PRODASEN.
- PAIXAO, Floriceno. Consolidação das leis da previdência social. Porto Alegre: Síntese, 1976. FONTE(S): BNDES.
- PAIXAO, Floriceno. O atual regulamento da previdência social. Porto Alegre: Síntese, 1976. 269 p. FONTE(S): REDE-PRODASEN.

- PARENTE, Raimundo. Política previdenciária no Brasil. Brasília: CD/CP, 1974. 9 p. Discurso Proferido na Sessão de 20.10.72. FONTE(S): REDE-PRODASEN.
- PARTICIPAÇÃO dos trabalhadores nos lucros: resultados das empresas. Brasília: MTPS, 1991. 12 f. (Seminários MTPS, 1). FONTE(S): REDE-PRODASEN.
- PELLEGRINI, Luiz Fernando Gama. Contribuição previdenciária: inadimplemento; responsabilidade criminal dos sócios, gerentes e diretores. Revista de Previdência Social. v. 15, n. 133, p. 762-764, dez. 1991. FONTE(S): REDE-PRODASEN.
- PELLEGRINI, Luiz Fernando Gama. INPS: Prescrição Quinquenal. Lei n. 6830/80; Jurisprudência do TFR. MTr Revista Legislação do Trabalho e Previdência Social. v. 45, n. 5, p. 546-548, maio, 1981. FONTE(S): REDE-PRODASEN.
- PERFEITO, Sandor. Previdência social: legislação, lei orgânica da previdência social atualizada. Brasília: Senado Federal, 1974. 317 p. FONTE(S): UnB/MIN. SAÚDE-CD/IPEA/AEUDF/CEUB.
- Pernambuco (Estado). Leis básicas: fundo especial de previdência do parlamentar do Estado de Pernambuco: FEPPA-PE. Recife: Instituto de Previdência dos Servidores do Estado de Pernambuco, [198?]. 63 p. FONTE(S): REDE-PRODASEN.
- PESSOA, Moacyr D., PIMENTEL, Marcelo, RIBEIRO, Hélio C. A previdência social brasileira interpretada. Rio de Janeiro: Forense, 1970. FONTE(S): BNDES.
- PETROVICH, Enélio Lima. Direito e previdência. Revista de Previdência Social. v. 14, n. 113, p. 214-215, abr. 1990. FONTE(S): REDE-PRODASEN.
- PETROVICH, Enelio Lima. Direito Previdenciário: Sempre uma luta advocatícia. Revista de Previdência Social. v. 12, n. 89, p. 199-210, abr. 1988. FONTE(S): REDE-PRODASEN.
- PETROVICH, Enelio Lima. Portaria MTPS 3.063/92: Uma Medida Oportuna. Revista de Previdência Social. v. 16, n. 140, p. 553-554, jul. 1992. FONTES(S): REDE-PRODASEN.
- PIMENTEL, Marcelo, RIBEIRO, Hélio C., PESSOA, Moacyr D. A previdência social brasileira interpretada: guia prático. Rio de Janeiro: Forense, 1970. 502 p. FONTE(S): REDE-PRODASEN/UnB/PUC-SP/AEUDF.
- PINHEIRO, Celso Escobar. Sistemas especialistas em legislação: um estudo de caso. Rio de Janeiro: PUC-RJ. Departamento de Informática, 1988. Dissertação em Mestrado de Informática/PUC-RJ. FONTE(S):

CNPq/IBICT-DF/PUC-RJ.

- PINTO, Luiz Alves. *Sumulas de legislação de previdência social, rigorosamente atualizadas de acordo com o regulamento geral da previdência social, decreto n. 60.501, de 14 de março de 1967, e suas erratas.* Rio de Janeiro. INPS. 1967. 109 p. IL. FONTE(S): REDE-PRODASEN.
- PRADO, Roberto Barretto. *Previdência social e contrato de trabalho.* LTR *Revista Legislação do Trabalho.* v.37, p. 319-327, abr. 1973. FONTE(S): REDE-PRODASEN.
- PREVIDENCIA Social: referência legislativa. *Jus Documentação.* v. 8, n. 6, p. 29-78, jun. 1955. FONTE(S): REDE-PRODASEN.
- RIGOLIN, Ivan Barbosa. *Lei orgânica da seguridade social: interferência nas habilitações. Boletim de Licitações e Contratos.* v. 5, n. 2, p. 49-51, fev. 1992. FONTE(S): REDE-PRODASEN.
- Rio de Janeiro (Estado). *Leis etc. Manual de legislação: aposentadorias e pensões civis, 1975-1978.* Rio de Janeiro: Tribunal de Contas, 1984. 454 p. FONTE(S): REDE-PRODASEN.
- RODRIGUES, Joao Custódio. *Advocacia e previdência social.* *Revista da Procuradoria Geral do Estado de Sao Paulo.* n. 9, p. 57-72, dez. 1976. FONTE(S): REDE-PRODASEN.
- ROSA, Albino Pereira da. *A lei orgânica da previdência social: sua interpretação e seu regulamento.* Rio de Janeiro: Ed. Melso, 1960. 478 p. FONTE(S): REDE-PRODASEN.
- ROSA, Aures. *Previdência social: a inconstitucionalidade de lei n. 7.787, contribuição especial.* *Síntese Trabalhista.* v. 2, n. 21, p. 24-26, mar. 1991. FONTE(S): REDE-PRODASEN.
- ROSA, Ruben. *Aposentadoria e pensões: doutrina, non nova, saed nova.* Rio de Janeiro: FGV, 1955. 29 p. (separata da *Revista de Direito Administrativo*, v. 42, out./dez. 1955.). FONTE(S): REDE-PRODASEN.
- RUSSOMANO, Mozart Victor, 1922. *Comentários a consolidação das leis da previdência social : aprovada pelo decreto lei n. 77.077, de 24.1.1976, e atualizada face as normas subseqüentes, inclusive quanto a lei n. 6.367, de 19.10.1976 / Mozart Victor Russomano.* Sao Paulo: *Revista dos tribunais*, 1977. 704 p. FONTE(S): REDE-PRODASEN.
- RUSSOMANO, Mozart Victor, 1992. *Comentários a lei orgânica da previdência social.* Rio de Janeiro: J. Konfino, 1962. 2 v. FONTE(S): BIBL.DEMOST.BSB./REDE-PRODASEN.
- RUSSOMANO, Mozart Victor. *Comentários a consolidação das leis da*

- previdencia social. Sao Paulo: Revista dos Tribunais, 1981.  
 FONTE(S): BNDES.
- RUSSOMANO, Mozart Victor. Curso de previdencia social. 2. ed. rev. e atual. Rio de Janeiro: Forense, 1983. 538 p. FONTE(S): REDE-PRODASEN/ FGV-EAESP/CEUB.
- RUSSOMANO, Mozart Victor. Comentários à consolidacao das leis da previdencia social: aprovada pelo Decreto 77.077, de 24.01.76 e atual. face às normas subseqüentes, inclusive quanto às leis 6367/1976, 6439/1977, 6636/1979 e 6887/1980. 2. ed. Sao Paulo: Revista dos Tribunais, 1981. 645 p. FONTE(S): REDE-PRODASEN/ BIBL.DEMONST.BSB./IPEA.
- RUSSOMANO, Mozart Victor. Comentários à Lei organica social. Rio de Janeiro: [S.ed.], 1 v. Arts. 1 a 100. 1962. FONTE(S): INSS-SDI.
- RUSSOMANO, Mozart Victor. A Consolidacao Periodica das Leis da Previdencia Social. Revista Forense. v. 256, n. 880/882, p. 147-150, out/dez. 1976. FONTE(S): REDE-PRODASEN.
- SA, Arnaldo Faria de. A constituicao dos aposentados. Brasilia: CD, 1988. 1 v. il. FONTE(S): REDE-PRODASEN.
- SAAD, Ricardo Nacim. Previdencia social: obrigações que dela decorrem para os tomadores de serviços prestados por autonomos e avulsos. Decreto-Lei n. 959/69, exigências do INPS. Algumas considerações. LTr Revista Legislação do Trabalho. v. 36, p. 771-776, out. 1972. FONTE(S): REDE-PRODASEN.
- SACHET, Adrien. Traite theorique et pratique de la legislation sur les retraites ouvrieres et paysannes. Paris: Recueil Sirey, 1913. 730 p. FONTE(S): REDE-PRODASEN.
- SALEK, Júlio. Pareceres. Rio de Janeiro: IAPI, 1951. 379 p. FONTE(S): REDE-PRODASEN.
- SALLES, Sérgio Luiz Monteiro. Direito do trabalho, previdencia social e acidentes de trabalho. Sao Paulo: Mimec., 1976. 231 p. FONTE(S): FGV-EAESP.
- SALOMAO, José Farid. Comentários práticos a nova CLPS: Consolidacao das Leis da Previdencia Social. 4. ed. rev. atual. 2. tiragem. Sao Paulo: LTr, 1985. 256 p. FONTE(S): REDE-PRODASEN..
- SAMPAIO, Aluysio. A nova CLPS comentada. Sao Paulo: Revista dos Tribunais, 1985. 272 p. FONTE(S): REDE-PRODASEN/CEUB/BIBL.DEMONST.BSB.
- SANCHEZ, Pedro C. Curso de legislacion del trabajo. Buenos Aires: Arayu, 1954. 260 p. FONTE(S): REDE-PRODASEN.
- SANTORO, José Jayme de Souza. Direito previdenciário. Rio de Janeiro:

- Plurarte, Dois pontos, 1986. 140 p. il. FONTE(S): REDE-PRODASEN.
- SANTOS FILHO, Jose dos Reis, MELLO, Maria Tereza Leopardi. Da Omissao da Legislaçao as Práticas de Fabricaçao de "Verdades": Notas de Denuncia Sobre a Previdéncia Social Rural. Perspectivas. n. 8, p. 75-83, 1985. FONTE(S): REDE-PRODASEN.
- SANTOS, Carlos Coelho dos, MALTA, Christovao Piragibe Tostes. Guia da previdéncia social na empresa moderna : em quadros sinéticos. Rio de Janeiro: Lerfixa, [197?]. 20 p. FONTE(S): REDE-PRODASEN.
- SANTOS, Reinaldo. Previdéncia social, legislaçao vigente, resumo prático da Lei orgânica para empregados e empresas. Aposentadorias especiais. Rio de Janeiro: [ s.n. ], 1964.456 p. il. FONTE(S): REDE-PRODASEN.
- SANTOS, Reinaldo. Previdéncia social: algumas normas legais e seus novos rumos. LTr Revista Legislaçao do Trabalho. v. 41, n. 1, p. 9-15, jan. 1977. FONTE(S): REDE-PRODASEN.
- SARAIVA, Paulo Lopo. Garantia constitucional dos direitos sociais no Brasil. Rio de Janeiro: Forense, 1983. 108 p. FONTE(S): REDE-PRODASEN.
- SCAFF, Fernando Facury. Direito adquirido e a contribuicoes previdenciária dos aposentados. Revista de Direito Civil, Imobiliário, Agrário e Empresarial. v. 11, n. 39, p. 154-163, mar. 1987. FONTE(S): BNDES.
- SCAFF, Fernando Facury. A lei aplicável a prescriçao das contribuicoes previdenciárias. A Revista de Direito Civil, Imobiliário, Agrário e Empresarial. v. 10, n. 38, p. 158-178, dez. 1986. FONTE(S): BNDES.
- SCHULER, Harry Conrado. Previdéncia social brasileira: regimes geral, rural e do funcionário federal. Sao Paulo: Resenha Tributária, 1980. 246 p. il. FONTE(S): REDE-PRODASEN/ABRAPP-CDI/AEUDF.
- SERSON, José. Curso de rotinas trabalhistas. Sao Paulo: Revista dos Tribunais, 1992. 504 p. FONTE(S): REDE-PRODASEN.
- SEVERIANO. Lauro Maciel. Os Direitos do Contribuinte em Dobro Perante a Previdéncia Social. LTr Revista Legislaçao do Trabalho e Previdéncia Social. v. 44, n. 2, p. 152-154, fev. 1980. FONTE(S): REDE-PRODASEN.
- SILVA, Edward Pinto da. Direitos do trabalhador. Brasilia: SF/Centro Gráfico, 1989. 67 p. il. FONTE(S): REDE-PRODASEN.
- SILVA, Francisco de Oliveira e. O seguro social no Brasil: doutrina, jurisprudéncia dicionarizada e legislaçao. Rio de Janeiro: Epasa, 1944. 406 p. FONTE(S): REDE-PRODASEN.
- SILVA, Luiz Gonzaga do Nascimento e. Autonomia do direito previdenciário: conferencia. LTr Revista Legislaçao do Trabalho e Previdéncia Social. v. 43, n. 3, p. 299-303, mar. 1979. FONTE(S): REDE-PRODASEN.

- SIMM, Zeno.** A questao da contribuicao a seguridade social nas acoes trabalhistas. Revista do Tribunal Superior do Trabalho. v. 61, p. 108-111, 1992. FONTE(S): REDE-PRODASEN.
- SIMÕES, Carlos.** A lei do arrocho: trabalho, previdencia e sindicatos no regime militar. Petropolis: Vozes, 1986. 191 p. il. FONTE(S): REDE-PRODASEN.
- SIMONSEN, Mário Henrique.** A regulamentação da previdencia privada. Rio de Janeiro: MF, 1976. 29 f. Apresentação no Simpósio Nacional da Previdencia Privada, 08 de abril de 1976, Rio de Janeiro. FONTE(S): REDE-PRODASEN.
- SOARES FILHO, Gabriel R.** A nova lei de beneficios da previdencia social: lei n. 8.213, de 24.7.91 comentada. Sao Paulo: LTr, 1992. 133 p. FONTE(S): REDE-PRODASEN.
- SODRE, Ruy de Azevedo,** 1900. O advogado, a regulamentação e a ética profissional. Sao Paulo: Revista dos tribunais, 1963. 415 p. Il. FONTE(S): REDE-PRODASEN.
- SOUSA, Sully Alves de.** Direito previdenciário. Sao Paulo: LTr, 1976. 181 p. FONTE(S): UnB.
- SOUZA, Leny Xavier de Brito e.** Legislação previdenciária e normas e cálculos de beneficios: manual da previdencia. Sao Paulo: Tama 1989. 161 p. FONTE(S): REDE-PRODASEN.
- SOUZA, Sully Alves de.** Direito previdenciário. Sao Paulo: LTr, 1976. 181 p. FONTE(S): REDE-PRODASEN.
- SOUZA, Sully Alves de.** Direito previdenciário. Sao Paulo: LTr, 1976. 181 p. FONTE(S): REDE-PRODASEN.
- SOUZA, Sully Alves de.** A previdencia social nos tribunais. Noticia do Direito Brasileiro. p. 111-124, 1977. FONTE(S): REDE-PRODASEN.
- SOUZA, Sully Alves de.** O contencioso da previdencia social. LTr Revista Legislação do Trabalho. v. 40, n. 5, p. 543-545, maio 1976. FONTE(S): REDE-PRODASEN.
- SUSSEKIND, Arnaldo Lopes, MARANHÃO, Délio.** Pareceres sobre direito do trabalho e previdencia social. Sao Paulo: LTr, 1973-1992. 7 v. FONTE(S): BIBL.DEMONST.BSB./REDE-PRODASEN/BNDES..
- SUSSEKIND, Arnaldo Lopes.** Pareceres sobre direito do trabalho e previdencia social. Sao Paulo: LTr, 1973-1992. 7 v. FONTE(S): REDE-PRODASEN.
- SUSSEKIND, Arnaldo Lopes.** Legislação da previdencia social: lei

- orgânica, regulamento geral, regimentos e legislação complementar ou conexa. 2. ed. atual. até julho de 1963. Rio de Janeiro: Freitas Bastos, 1963. 472 p. il. FONTE(S): REDE-PRODASEN.
- SUSSEKIND, Arnaldo, MARANHÃO, Délio. Pareceres sobre o direito do trabalho e previdência social. Sao Paulo: LTr, v. 5, 1984. FONTE(S): BNDES.
- SUSSEKIND, Arnaldo, MARANHÃO, Délio. Pareceres sobre o direito do trabalho social. Sao Paulo: LTr, v. 4, 1981. FONTE(S): BNDES/CEUB.
- TAVOLA, Artur da. Cartilha da nova lei da previdência social. Cartilha da nova lei da previdência social. Brasília: Ed. do Autor, 1991. 1 v. FONTE(S): REDE-PRODASEN.
- TORRES, Caio. Previdência social : quadro comparativo: consolidação das leis da previdência social, legislações consolidada e revogada, projeto de lei do senado n. 17, de 1976 / por Caio Torres e João Bosco Altos. Brasília: Senado Federal, subsecretaria de edições técnicas, 1976. 218 p. FONTE(S): REDE-PRODASEN.
- VALERIUS, V. Legislação brasileira de previdência social. 3 ed. [S. 1.]: 1954. FONTE(S): INSS-SDI.
- VALERIUS, Victor. Legislação brasileira de previdência social. 4 ed. [S.1.]: [s.ed.], 1958. FONTE(S): INSS-SDI.
- VALERIUS, Vitor. Legislação brasileira de previdência social: todas as leis de previdência com anotações . 3. ed. Rio de Janeiro: Aurora, 1954. 863 p. FONTE(S): UnB.
- VALLE, Gerson, 1944. Vocabulário trabalhista : direito do trabalho, processo do trabalho, previdência social / Gerson Valle. Rio de Janeiro: ED. Rio, 1975. 290 p. (vocabulários ; 1). FONTE(S): REDE-PRODASEN.
- VALLE, Marcio Ribeiro do. Previdência social: Lei n. 8.620/93, incidências no processo do trabalho. Revista de previdência social. v. 17, n. 148, p. 185-188, mar. 1993. FONTE(S): REDE-PRODASEN.
- VARES, Paulino de Vargas. Compendio de previdência social. Porto Alegre: Síntese, 1977. 150 p. FONTE(S): REDE-PRODASEN/UnB.
- VARIANI, Edyr Sérgio. Dos direitos sociais no processo da constituição, comparados com a legislação vigente. Revista Jurídica. Porto Alegre: v. 35, n. 127, p. 34-45, maio 1988. Variação do Título: Dos direitos sociais no projeto da constituição, comparados com a legislação vigente. FONTE(S): REDE-PRODASEN.
- VELLOSO, Luiz Assumpção Paranhos. Quinze anos de legislação da previdência social. LTr Revista Legislação do Trabalho. v. 39, p. 1101-1103, out. 1975. FONTE(S): REDE-PRODASEN.

WALD, Arnold. Inconstitucionalidade de disposições da lei da previdência social, indicação apresentada no instituto dos advogados brasileiros. Rio de Janeiro: Instituto dos Advogados Brasileiros, 1960. 14 p.  
FONTE(S): REDE-PRODASEN.

WALD, Arnold. Natureza jurídica do contrato previdenciário. Revista Forense. v. 82, n. 296, p. 83-87, dez. 1986. FONTE(S): BNDES.



## **PREVIDÊNCIA RURAL**



- ALBUQUERQUE, Marta Lúcia Ponte de. O empregador rural na nova legislação previdenciária. Brasília: CD/CP., 1992. 8 f. (Estudos da Assessoria Legislativa, 46). FONTE(S): REDE-PRODASEN.
- ALMEIDA, Célia Marta. Política social e assistência médica aos trabalhadores rurais: um estudo sobre o FUNRURAL. Rio de Janeiro: Universidade Estadual do Rio de Janeiro, 1981. 223 p. Dissertação de Mestrado/UERJ, 1981. FONTE(S): MIN. SAÚDE-CD/UERJ-IMS
- ALVES E NOGUEIRA, Elizabeth, BAPTISTELLA, Celma da Silva Lago, FRANCA, Terezinha Joyce Fernandes. Vida melhor ao trabalhador rural, será? Informações Econômicas IEA/SP. v. 22, n. 3, p. 17-36, mar. 1992. FONTE(S): BNDES.
- ANDRADE, Everaldo Gaspar Lopes de. Salário-família: concessão ao trabalhador rural. Revista do Tribunal Regional do Trabalho 6. Região. v. 9, n. 24, p. 34-38, jul./dez. 1982. FONTE(S): REDE-PRODASEN.
- ARZUA, Heron. Contribuição ao estudo dos tributos parafiscais: o tributo previdenciário rural. São Paulo: Resenha Tributária, 1974. 98 p. FONTE(S): REDE-PRODASEN.
- ASSISTENCIA médica no campo. Dirigente Rural. v. 18, n. 3/4 p. 40-44, mar./abr. 1979. FONTE(S): REDE-PRODASEN.
- ATALIBA, Geraldo et al. Contribuição: empresa urbana não é contribuinte do FUNRURAL. Revista de Direito Tributário. v. 14, n. 54, p. 185-190, out./dez. 1990. FONTE(S): REDE-PRODASEN.
- ATALIBA, Geraldo. Contribuição para o FUNRURAL: Inconstitucionalidade parcial. Revista de Direito Tributário. v. 2, n. 3, p. 127-144, jan./mar. 1978. FONTE(S): REDE-PRODASEN.
- BALBACHEVSKY, Elizabeth. A política da previdência social. O FUNRURAL e a expansão do sindicalismo rural brasileiro. Trabalho apresentado no VII Encontro da ANPOCS, outubro de 1983. FONTE(S): ANPOCS
- BARROS JUNIOR, Cássio de Mesquita. Previdência social rural. São Paulo: Universidade de São Paulo, Faculdade de Direito, 1972. 175 p. FONTE(S): REDE-PRODASEN.
- BARROS, Cássio Mesquita. Previdência rural e previdência estatal: uniformização urbana-rural. Custeio da previdência rural. Previdência dos funcionários. Revista de Previdência Social. v. 13, n. 106, p. 534-542, set. 1989. FONTE(S): REDE-PRODASEN.
- BESERRA, Bernadete de Lourdes Ramos. Diários de sombra e de luzes: um estudo sobre os aposentados rurais. 1989. 265 p. FONTE(S): REDE-PRODASEN.
- BOLETIM ESTATÍSTICO. Rio de Janeiro: FUNRURAL, 1975, 1977 E 1978. Anual. FONTE(S): IPEA.

- BRASIL. Leis etc. Benefícios de previdência e assistência social aos empregadores rurais e seus dependentes. Brasília: MPAS, [197?]. 51 p. FONTE(S): REDE-PRODASEN.
- BRASIL. Leis etc. Estatuto do trabalhador rural. Rio de Janeiro: MPAS/Serviço de Documentação, 1966. 108 p. (Coleção Lindolfo Collor). FONTE(S): REDE-PRODASEN.
- BRASIL. Leis etc. Benefícios da previdência social para trabalhadores e empregadores rurais e seus dependentes. Brasília: MPAS, 1976. 85 p. FONTE(S): REDE-PRODASEN.
- BRASIL. Leis etc. Benefícios de previdência e assistência social aos empregadores rurais e seus dependentes. Brasília: MPAS, [197?]. 51 p. FONTE(S): REDE-PRODASEN.
- BRASIL. Leis etc. Benefícios de previdência e assistência social aos empregadores rurais e seus dependentes: Lei n. 6260, de 6 de novembro de 1975. Regulamento n. 77514, de 29 de abril de 1976. Brasília: MPAS, 1976. 51 p. FONTE(S): REDE-PRODASEN.
- BRASIL. Leis etc. Legislação da previdência social rural. 2. ed. ampl. São Paulo: LTr, Ed. Previdenciária, 1986. 303 p. FONTE(S): REDE-PRODASEN.
- BRASIL. Leis etc. Previdência e assistência social rurais: organizada por Rubens B. São Paulo: Resenha Universitária, 1976. 164 p. (Informática Legislativa, 11). FONTE(S): REDE-PRODASEN.
- BRASIL. Leis etc. Programa de assistência ao trabalhador rural: Lei Complementar n. 11, de 25-5-71. Lei Complementar n. 16, de 30-10-73 e Decreto n. 73.617, de 12-2-74. Rio de Janeiro: Aurora, 1974. 75 p. (Coleção Lex, 29). FONTE(S): REDE-PRODASEN.
- BRASIL. Ministério da Previdência e Assistência Social. Benefícios da previdência social para trabalhadores e empregadores rurais e seus dependentes. Brasília: [1976?]. 85 p. FONTE(S): IPEA.
- BRASIL. Ministério da Previdência e Assistência Social. Benefícios da previdência social para trabalhadores e empregadores rurais e seus dependentes. [S.l.]: MPAS, 1976. FONTE(S): INSS-SDI.
- BRASIL. Ministério da Previdência e Assistência Social. Benefícios da previdência social para trabalhadores e empregadores rurais e seus dependentes. [S.l.]: MPAS, [s.d]. 91 p. FONTE(S): MIN. SAÚDE-CD.
- BRASIL. Ministério da Previdência e Assistência Social. Benefícios da Previdência Social para trabalhadores e empregadores rurais e seus dependentes. 1976. FONTE(S): MPS/CEPS.

**BRASIL. Ministério da Previdência e Assistência Social. Quem contribui para a previdência social rural. Brasília: MPAS/IAPAS, 1982. 22 p. FONTE(S): REDE-PRODASEN.**

**BRASIL. Ministério do Trabalho e da Previdência Social. FOMRURAL: Esclarecimento sobre os benefícios. [S.l.]: MTPS, 1972. FONTE(S): INSS-SDI.**

**BULGARELLI, Waldirio. A transformação da previdência social rural. Justitia. v. 38, n. 93, p. 15-30, jul./set. 1976. FONTE(S): REDE-PRODASEN.**

**CABRAL, Benedita Edina da Silva Lima. De trabalhadores a aposentados do PRORURAL: As contradições da política social e a concessão tardia de direitos. Dissertação de Mestrado apresentada pela Universidade Federal da Paraíba. 1986. 160 p. FONTE(S): REDE-PRODASEN**

**CABRAL, Benedita Edina da Silva Lima. De trabalhadores a aposentados do PRORURAL: As contradições tardias de direitos. Dissertação de Mestrado em Sociologia (Rural) da Universidade Federal de Pernambuco. mimeo. 1986. 160 p. FONTE(S): UFPP-PIMES.**

**CALDAS JUNIOR, Antonio Luiz. Previdência e relações sociais no campo: revisão histórica, avaliação e expectativas. [S.l.]: USP/Faculdade de Medicina, 1987. Tese de Doutorado em Medicina Preventiva/USP-FM. FONTE(S): CNPq/IBICT-DF.**

**CAMARA, Edson de Arruda. Previdência social: equiparação constitucional entre trabalhadores urbanos e rurais. Jornal Trabalhista. . v. 8, n. 364, p. 915-913, ago. 1991. FONTE(S): REDE-PRODASEN.**

**CARDOSO, Matos de Almeida, O salário-família e o trabalhador rural. [S. l.: s. n. ]. FONTE(S):REDE-PRODASEN.**

**CARTILHA dos aposentados e dos trabalhadores rurais. Brasília: SF/CG., 1991. 40 p. FONTE(S): REDE-PRODASEN.**

**CASTELO BRANCO. Eleir, 1937 - Previdência social rural/ Eleir Castelo Branco. - Sao Paulo: 1971. 295 p. FONTE(S) FEE-BIBL.**

**CHIARELLI, Carlos A. G. Teoria e prática da legislação rural: trabalhista, sindical e previdenciária. Porto Alegre: Sulina, 1971. 48 p. (Estante Jurídica). FONTE(S): REDE-PRODASEN.**

**CHIARELLI, Carlos Alberto Gomes. Teoria e prática do PRORURAL: Programa de Assistência ao Trabalhador Rural. Sao Paulo: LTr, 1972. 271 p. il. FONTE(S): REDE-PRODASEN.**

**CHIARELLI, Carlos Alberto Gomes. Assalariado rural e a aposentadoria por idade. LTr Revista Legislação do Trabalho. v. 38, p. 699-702, ago. 1974. FONTE(S): REDE-PRODASEN.**

COIMBRA, José dos Reis Feijó. O trabalhador rural e a previdência social: lei regulamento. Rio de Janeiro: Konfino, 1968. 196 p. FONTE(S): REDE-PRODASEN.

CONTENTE, Edgard Olyntho. A previdência social rural no Brasil. Revista do Tribunal Regional do Trabalho 8 Região. v. 7, n. 13, p. 343-349, jul./dez. 1974. FONTE(S): REDE-PRODASEN.

CORADINI, Odacir Luiz. Representações sociais e conflitos nas políticas de saúde e previdência social rural. Rio de Janeiro: UFRJ, 1982. 2 v. Tese de Doutorado apresentada pela Universidade Federal do Rio de Janeiro. FONTE(S): UFRGS-SB/UFRJ-IEI.

DELGADO, José Augusto. Aspectos do custeio da previdência social do trabalhador rural. LTr Revista Legislação do Trabalho e Previdência Social. v. 45, n. 6, p. 653-658, jun. 1981. FONTE(S): REDE-PRODASEN.

FALCAO, Valmir. Previdência do trabalhador rural. 2. ed. atual e ampl. Brasília: INCRA, 1973. 126 p. FONTE(S): REDE-PRODASEN/MIN.AGRIC.-CDI.

FERES, Eleusa Andrade. A pensão previdenciária rural e a jurisprudência do Tribunal Federal de Recursos. [S. 1 : s. n.]. FONTE(S): REDE-PRODASEN.

FREIRE, Geraldo de Castilho. Perguntas e respostas sobre o regime de benefícios e de custeio de trabalhadores rurais admitidos como segurados da previdência social. LTr Revista Legislação do Trabalho e Previdência social. v. 45, n. 11, p. 1309-1313, nov. 1981. FONTE(S): REDE-PRODASEN.

FUNDAÇÃO DE ASSISTENCIA AO TRABALHADOR RURAL. Boletim estatístico do FUNRURAL: 1975, 1976, 1978. FONTE(S): REDE-PRODASEN.

FUNDAÇÃO DE ASSISTENCIA AO TRABALHADOR RURAL. Relatório de 1976. Rio de Janeiro: FUNRURAL, 1976. 26 p. Relatório 1976. FONTE(S): IPEA.

GARNERO, Ausônia Perlingeiro. Irrealismo da legislação sobre o trabalho rural. LTr Revista Legislação do Trabalho e Previdência Social. v. 42, n. 12, p. 1496-1498, dez. 1978. FONTE(S): REDE-PRODASEN.

GOMES NETO, Indalécio. Trabalhador rural: interpretação do art. 233 da Constituição Federal. LTr Revista Legislação do Trabalho e Previdência Social. v. 53, n. 2, p. 142-149, fev. 1989. FONTE(S): REDE-PRODASEN.

GUEDES PINTO, Luis Carlos. Alternativas de inserção dos trabalhadores rurais na previdência social. (Relatório de Pesquisa ao MPAS). 1989. FONTE(S): UNICAMP-IE.

GUEDES PINTO, Luis Carlos. Previdência social: enquadramento dos trabalhadores rurais. Quantificação das categorias de trabalhadores.

- (Relatório de Pesquisa ao MPAS). 1989. FONTE(S): UNICAMP-IE.
- GUEDES PINTO, Luis Carlos. Rendimento das pessoas ocupadas na agricultura. (Relatório de Pesquisa ao MPAS). 1992. FONTE(S): UNICAMP-IE.
- GUEDES PINTO, Luis Carlos. Evolução da população ocupada no setor rural. (Relatório de Pesquisa ao MPAS). 1992. FONTE(S): UNICAMP-IE/MPS.
- GUEDES PINTO, Luis Carlos. Impactos sobre a economia rural da Lei n. 8212. (Relatório de Pesquisa ao MPAS). 1992. FONTE(S): UNICAMP-IE.
- GUEDES PINTO, Luis Carlos. Notas sobre o enquadramento legal dos trabalhadores rurais na previdência social. (Relatório de Pesquisa ao MPAS). 1989. FONTE(S): UNICAMP-IE.
- GUEDES PINTO, Luis Carlos. Os possíveis impactos da nova presidência social sobre as relações sociais no campo. (Relatório de Pesquisa ao MPAS), 1989. FONTE(S): UNICAMP-IE.
- ICHIHARA, Yoshiaki. Conflitos de competência: ICM, ISS; PIS e FUNRURAL. [S. 1 : s. n.]. FONTE(S): REDE-PRODASEN.
- INSTITUTO DE ADMINISTRAÇÃO FINANCEIRA DA PREVIDENCIA E ASSISTENCIA Social. Manual de fiscalização da previdência social rural. Brasília: MPAS/IAPAS. FONTE(S): MPS/CEPS.
- INSTITUTO NACIONAL DO SEGURO SOCIAL. Contribuição rural, pessoa física: como pagar. Brasília: 1993, 16 p. FONTE(S): MPS/CEPS.
- LARANJEIRA, Raimundo. Trabalho rural e estrutura agrária no Brasil. [S. 1.: s. n.]. FONTE(S): REDE-PRODASEN.
- LEGISLAÇÃO do trabalho rural: CLT, dispositivos aplicáveis: legislação complementar, arrendamento e parceria, PRÓ-RURAL e FUNRURAL. Sao Paulo: Atlas, 1974. 429 p. FONTE(S): REDE-PRODASEN.
- LEITE, Yara Muller. O trabalhador rural: seu direitos e deveres : legislação explicada. Sao Paulo: Saraiva, 1974. 221 p. FONTE(S): REDE-PRODASEN.
- LINDENBERG, Carlos. O fazendeiro na previdência social: Projeto de Lei do Senado n. 54, de 1971. Brasília: SF/CG, 1971. 18 p. FONTE(S): REDE-PRODASEN.
- MACIEL, José Alberto Couto. Salário-família para o rural: constitucionalidade de cláusula e dissídio coletivo. [S.1 : s.n.]. FONTE(S): REDE-PRODASEN.

- MAIA, J. Motta. Previdência social rural, direito do trabalho e direito agrário. Revista do Instituto dos Advogados Brasileiros. v. 6, n. 27, p. 123-139, 1973. FONTE(S): REDE-PRODASEN.
- MALLET, A. Seguridad social para los trabajadores agricolas de América Latina. Ginebra: OIT, 1978. 103 p. FONTE(S): REDE-PRODASEN.
- MALVAR, Regina Villela. Evolução das receitas e despesas da previdência rural: 1982 à 1990. Brasília: Camara dos Deputados, coordenação de publicações, 1992. 19 f. (estudos da assessoria legislativa, 25). FONTE(S): REDE-PRODASEN.
- MARTINEZ, Wladimir Novaes. Benefícios previdenciários do trabalhador rural. Sao Paulo: LTr, 1984. 144 p. FONTE(S): REDE-PRODASEN.
- MARTINEZ, Wladimir Novaes. O trabalhador rural e a previdência social. Sao Paulo: LTr, 1985. FONTE(S): BIBL.DEMONST.BSB.
- MARTINEZ, Wladimir Novaes. Previdência social rural. Revista de Previdência Social. v. 12, n. 94, p. 515-518, set. 1988. FONTE(S): REDE-PRODASEN.
- MORAES FILHO, Evaristo de. Comentário ao artigo "Proteção ao Trabalhador Agrícola" publicado em jan. 1938. [S. l. : s.n.]. FONTE(S): REDE-PRODASEN.
- NASCIMENTO, Tupinambá Miguel Castro do. Previdência social rural e SINPAS. Porto Alegre: Síntese, 1977, 153 p. FONTE(S): REDE-PRODASEN.
- NASCIMENTO, Tupinambá Miguel Castro do. Seguro acidentário ao trabalhador rural: comentário à Lei n. 6.195, de 19.12.74. Porto Alegre: Ed. Porto Alegre, 1975. 104 p. FONTE(S): REDE-PRODASEN.
- OLIVEIRA, Dittmar Guenther de. Previdência social. Previdência social rural. Direitos dos trabalhadores rurais. Revista Imposto Fiscal. v. 20, n. 225, p. 651-652, set. 1969. FONTE(S): REDE-PRODASEN.
- OLIVEIRA, F., BEVILAQUA, A. Um diagnóstico da previdência e assistência social rural. Rio de Janeiro. mimeo. FONTE(S): IPEA.
- OLIVEIRA, Tania Cristina de. A evolução histórica da previdência social rural no Brasil. Revista Brasileira de Saúde Ocupacional. a. 16, n. 64, p. 26-32, out./nov./dez. 1988. FONTE(S): MIN.SAÚDE-CD/CNPq/IBICT-DF.
- PAIXAO, Floriceno. Trabalho e previdência social rural. Porto Alegre: Síntese, 1976. 262 p. FONTE(S): REDE-PRODASEN.
- PINTO, Vitor G. Sistema de saúde na zona rural e em localidades de pequeno porte. [S.l.]: IPEA, 1982. 87 p. FONTE(S): MIN. SAÚDE-CD.
- PINTO, Vitor Gomes. Saúde para poucos ou para muitos: o dilema da zona



- rural e das pequenas localidades. Brasília: IPEA/IPLAN, CNRH, 1983. 87 p. (CNRH. Texto para Discussão, 11/82). FONTE(S): IPEA.
- POSSAS, Cristina de Albuquerque, TRAPE Angelo Zanaga. Saúde e trabalho no campo: da questão agrária a política previdenciária. Cadernos do Internato Rural. 2. v. n. 1/2 13-19 p. jan/jun. 1983. FONTE(S): MIN. SAÚDE-CD.
- PRETTO, Adao. Lei da previdência para o agricultor: entenda a lei e exija os direitos conquistados. Brasília: [s.n.], 1989. 18 p. il. (Série Documento, 2). FONTE(S): REDE-PRODASEN.
- PREVIDENCIA social: maior assistência ao homem do campo. Planejamento e Desenvolvimento. v. 6, n. 71, p. 60-63, abr. 1979. FONTE(S): REDE-PRODASEN.
- REIS, Antonio Carlos Nogueira. Contribuição para o FUNRURAL: decadência e prescrição. Revista de Direito Tributário. v. 2, n. 3, p. 229-235, jan./mar. 1978. FONTE(S): REDE-PRODASEN.
- REIS, Elcio. Contribuição previdenciária rural: FUNRURAL, sua inconstitucionalidade. Revista Jurídica Lemi. v. 10, n. 110, p. 19-30, jan. 1977. FONTE(S): REDE-PRODASEN.
- REZENDE, Nilza Perez de. Obrigações trabalhistas do empregador rural: previdência social rural. Sao Paulo: LTr, 1985. 323 p. FONTE(S): REDE-PRODASEN.
- REZENDE, Nilza Perez de. Obrigações trabalhista do empregador rural. 2. ed. rev. e atual. Sao Paulo: LTr, 1974. 316 p. FONTE(S): REDE-PRODASEN.
- REZENDE, Nilza Perez de. Obrigações trabalhista do empregador rural: previdência social rural. 3. ed. rev. e atual. Sao Paulo: LTr, 1981. 336 p. FONTE(S): BIBL.DEMONT.BSB./REDE-PRODASEN.
- REZENDE, Nilza Perez de. Obrigações trabalhistas do empregador rural: previdência social rural. 4. ed. rev. e atual. Sao Paulo: LTr, 1982. 300 p. FONTE(S): REDE-PRODASEN.
- REZENDE, Nilza Perez de. Obrigações trabalhistas do empregador rural. 2. ed. rev. e atual. Sao Paulo: LTr, 1974. FONTE(S): REDE-PRODASEN.
- REZENDE, Nilza Perez de. Obrigações trabalhistas do empregador rural: previdência social rural. 7. ed. rev. e atual. Sao Paulo: LTr, 1987. 347 p. FONTE(S): REDE-PRODASEN.
- REZENDE, Nilza Perez de. Obrigações trabalhistas do empregador rural: previdência social rural. Sao Paulo: LTr, 1981 336 p. FONTE(S): REDE-PRODASEN/BIBL.DEMONST.BSB.
- REZENDE, Nilza Perez de. Obrigações trabalhistas do empregador rural:

- previdência social rural. 5. ed. rev. e atual. Sao Paulo: LTr, 1984. 319 p. FONTE(S): REDE-PRODASEN/AEUDF.
- REZENDE, Nilza Perez de. Obrigações trabalhistas do empregador rural: previdência social rural. 4. ed. rev. e atual. Sao Paulo: LTr, 1982. 300 p. FONTE(S): REDE-PRODASEN.
- REZENDE, Nilza Perez de. Obrigações trabalhistas do empregador rural: previdência social rural. 6. ed. rev. atual. Sao Paulo: LTr, 1985. 323 p. FONTE(S): REDE-PRODASEN.
- REZENDE, Nilza Perez de. Obrigações trabalhistas do empregador rural. Sao Paulo: LTr, 1971. 286 p. FONTE(S): REDE-PRODASEN.
- REZENDE, Nilza Perez de. Obrigações trabalhistas do empregador rural. Sao Paulo: LTr, 1971. 286 p. FONTE(S): REDE-PRODASEN.
- ROCHA, Osiris. Trabalho rural: análise de atualidade. [S. l. : s.n.]. FONTE(S): REDE-PRODASEN.
- ROCHA, Osiris. Trabalho rural: o signo da insegurança e suas prospecções malélicas; proposta de novos critérios. Palestra pronunciada no Seminário de Direito do Trabalho. [S. l. : s.n.], FONTE(S): REDE-PRODASEN.
- SAMPAIO, Péricles. O trabalhador rural: integração no sistema geral da previdência social. LTr Revista Legislação do Trabalho. v. 40, n. 1, p. 7-9, jan. 1976. FONTE(S): REDE-PRODASEN.
- SAMPAIO, Ricardo. O rurícola boia fria e empregado: nao há autonomia, nem vazío legal. LTr Revista Legislação do Trabalho e Previdência Social. v. 48, n. 11, p. 1304-1306, nov. 1984. FONTE(S): REDE-PRODASEN.
- SANTOS, Saulo Emidio dos. Direito do trabalho rural. LTr Revista Legislação do Trabalho e Previdência Social. v. 51, n. 4, p. 400-406, abr. 1987. FONTE(S): REDE-PRODASEN.
- SEMINARIO SOBRE O ESTATUTO DO TRABALHADOR RURAL E LEIS PREVIDENCIARIAS RURAIS. Campinas: [s. e.], 1970. 1 v. il. FONTE(S): REDE-PRODASEN.
- SIMON, Pedro. Do campo à previdência: outros temas, projetos. Brasília: Senado Federal/Centro Gráfico, 1981. 70 p. FONTE(S): REDE-PRODASEN.
- SIMPÓSIO O HOMEM E O CAMPO. Brasília, 1976. O homem e o campo. Brasília: Fundação Milton Campos, 1977. 685 p. FONTE(S): REDE-PRODASEN.
- SOARES, Aldo Asevedo. Previdência social rural. Revista de Direito da Procuradoria Geral do Estado de Goiás. v. 18, n. 17, p. 145-167, 1983. FONTE(S): REDE-PRODASEN/MIN.AGRIC.-CDI.
- SODERO, Fernando Pereira. Previdência rural: para quem? Que benefícios. Dirigente Rural. v. 11, n. 11/12, p. 65-66, set./out. 1972. FONTE(S):

**REDE-PRODASEN.**

**SOUZA, Lázaro Vilela de.** A legislação trabalhista rural na redefinição de categoria de trabalhadores. Brasília: EMBRATER, 1983. 20 p. (Estudos Diversos, 15). Resumo de tese apresentado a Universidade Federal de Viçosa. FONTE(S): IPEA.

**TAGLIALEGNA, Aldon.** Comprovação do cumprimento das obrigações trabalhistas, pelo empregador rural: art. 233 da C. F/88 e art. 10. par. 3 das disposições constitucionais transitórias. ITR Revista Legislação do Trabalho e Previdência Social. v. 53, n. 6, p. 659-666, jun. 1989. FONTE(S): REDE-PRODASEN.

**TENÓRIO, Igor.** Previdência rural e trabalhador rural. Revista de Direito Agrário. v. 9, n. 7, p. 33-37, jan./jun. 1982. FONTE(S): REDE-PRODASEN.



## **PREVIDÊNCIA DO SERVIDOR PÚBLICO**



- ALBUQUERQUE, Wellington C. L. Hipótese em que o servidor público deixa de ser regido pela CLT e passa a ser estatutário. [S. l. : s. n.]: FONTE(S): REDE-PRODASEN.
- BORGES, Lineu Escorel. Aposentadoria de membro do Ministério Público da União: opção de regime jurídico. Recife: [ s. n. ], 1989. 24 p. FONTE(S): REDE-PRODASEN.
- BRASIL. Departamento Administrativo do Serviço Público. O Servidor público e seu regime de aposentadoria. Rio de Janeiro: Imprensa Nacional, 1948. 296 p. il. FONTE(S): REDE-PRODASEN.
- BRASIL. Leis etc. Aposentadoria da funcionária pública e sistema nacional de previdência: SINPAS. Rio de Janeiro: Ed. Trabalhistas, 197- , 58 p. FONTE(S): REDE-PRODASEN.
- BRASIL. Leis etc. Os congressistas e a previdência social: legislação do Instituto de previdência dos congressistas. Brasília: SF/Serviço Gráfico, 1966. 30 p. FONTE(S): REDE-PRODASEN.
- CARRION, Valentin. Tres inconstitucionalidades: novo estatuto dos funcionários públicos federais. [S. l. : s. n.]. FONTE(S): REDE-PRODASEN.
- CARVALHO, Danilo Augusto Abreu de. Aspectos da competência material da justiça do trabalho e servidores estatutários. [S. l. : s. n.]. FONTE(S): REDE-PRODASEN.
- COSTA NETO, Francisco. Memorial da caixa de assistência dos advogados do Estado do Rio de Janeiro ao Ministro da Previdência Social. Revista da Ordem dos Advogados do Brasil. Seção do Estado do Rio de Janeiro. v. 6, n. 11, p. 87-96, set./dez. 1979. FONTE(S): REDE-PRODASEN.
- COSTA, Wanderval Alves da. Comentários sobre aposentadorias e pensões civis a cargo do Distrito Federal: doutrina, legislação e jurisprudência. Brasília: Secretaria de Administração/ Coordenação Normativa dos Sistemas de Apoio, 1985. 3. v. Conteúdo: v. 1 Comentários, v. 2-A Legislação, v. 2-B Doutrina, Jurisprudência, v. 3-B Doutrina, Legislação e Jurisprudência. FONTE(S): REDE-PRODASEN.
- COURY, Athie Jorge. Direito dos aposentados da União nos casos de novas classificações de cargos: projeto de Lei n. 256 de 1975 na Câmara dos Deputados. Santos G: Sao Vicente, 1975. 50 p. FONTE(S): REDE-PRODASEN.
- DALLARI, Adilson Abreu. Regime constitucional dos servidores públicos. Sao Paulo: Rev. dos Tribunais, 1990. 167 p. FONTE(S): REDE-PRODASEN.
- DALLARI, Adilson Abreu. Regime constitucional dos servidores públicos. Sao Paulo: Revista dos Tribunais, 1976. 133 p. FONTE(S): REDE-PRODASEN.
- DELFINO NETTO, Antonio. Emprego na indústria começa no campo. Brasília:

- SEPLAN, 1982. 34 p. Participação do Ministro A. Delfim Netto no programa " crítica e autocrítica, Gazeta Mercantil e TV Bandeirantes. Sao Paulo, 10 setembro de 1981. FONTE(S): REDE-PRODASEN.
- DIAS, Alvaro. A conquista de um direito: a luta do professor pela aposentadoria especial. Brasília: CD/CP, 1982. 52 p. Discursos. FONTE(S): REDE-PRODASEN.
- DIAS, Fernando Camargo. Servidor público ante a previdencia. Revista de Previdencia Social. v. 12, n. 92, p. 391-394, jul. 1988. FONTE(S): REDE-PRODASEN.
- DIAS, Fernando Camargo. Servidor público: seu enquadramento previdenciário, a recente constituição, servidores públicos civis, decisão ministerial, desencontro de hoje, as constituições estaduais em elaboração. Revista de Previdencia Social. v. 13, n. 100, p. 137-140, mar. 1989. FONTE(S): REDE-PRODASEN.
- DIAS, Getúlio. A crise e a aposentadoria no magistério. Brasília: CD/CP, 1981. 11 p. FONTE(S): REDE-PRODASEN.
- FARAH, Benjamin. Aposentadoria dos funcionários. Emenda constitucional n. 3, de 1975: Redução do tempo de serviço, a batalha no Congresso Nacional. Brasília: SF, 1975. 118 p. FONTE(S): REDE-PRODASEN.
- FUNDAÇÃO PREFEITO FARIA LIMA (Sao Paulo). Mesa de Debates: o município e a previdencia social. Sao Paulo: 1986. 89 p. FONTE(S): REDE-PRODASEN.
- FUNDAÇÃO DO DESENVOLVIMENTO ADMINISTRATIVO. Uma proposta de reformulação da previdencia do servidor público. Sao Paulo, FUNDAP, 1992. mimeo. FONTE(S): IESP.
- GARCIA, Maria. Previdencia social dos servidores públicos. Revista de Previdencia Social. v. 15, n. 130, p. 539-540, set. 1991. FONTE(S): REDE-PRODASEN.
- INSTITUTO DE PREVIDENCIA E ASSISTENCIA AOS SERVIDORES DO ESTADO. O IPASE para você. 2. ed. Brasília: IPASE, 1971. 24 p. FONTE(S): REDE-PRODASEN.
- INSTITUTO DE PREVIDENCIA E ASSISTENCIA DOS SERVIDORES DO ESTADO. O seguro social do IPASE: explanação do regima em vigor e análise das críticas contra ele formuladas. Rio de Janeiro: Imprensa Nacional, 1944. 34 p. FONTE(S): REDE-PRODASEN.
- LEITE, Celso Barroso. Previdencia dos servidores públicos. Revista de Previdencia Social. v. 16, n. 137, p. 293-295, abr. 1992. FONTE(S): REDE-PRODASEN.
- LEITE, Celso Barroso. Previdencia social dos servidores municipais. Revista de Administração Municipal. v. 37, n. 195, p. 58-64, abr./jun. 1990. FONTE(S): REDE-PRODASEN/FGV-RJ.



- MACHADO, Agapito. O servidor estatutário federal, estadual, municipal e a competência judicial em face da Constituição Federal de 1988. [S. l. : s. n.]. FONTE(S): REDE-PRODASEN.
- MARANHAO, Jarbas. A Constituição e aposentadoria no Ministério Público. Recife: J. Maranhao, 1983. 15 p. FONTE(S): REDE-PRODASEN.
- MARDINI, Hugo. Previdência social para prefeitos, vice-prefeitos e vereadores. Brasília: CD/CP, 1981. 8 p. FONTE(S): REDE-PRODASEN.
- OLIVEIRA, Antônio Vicente de. Tudo sobre pensões militares: coletânea. Rio de Janeiro: Conquista, 1957. 507 p. il. FONTE(S): REDE-PRODASEN.
- OLIVEIRA, Dauraci de Senna. Sistema de previdência dos servidores municipais: sua organização e funcionamento. Revista de Previdência Social. v. 16, n. 136, p. 238-242, mar. 1992. FONTE(S): REDE-PRODASEN
- OLIVEIRA, J. E. Abreu de. Aposentadoria no serviço público: direito do funcionário, prestação do estado, legislação, doutrina e jurisprudência. Rio de Janeiro: Freitas Bastos, 1970. 554 p. (Biblioteca Jurídica Freitas Bastos). FONTE(S): REDE-PRODASEN
- OLIVEIRA, J. E. Abreu de. Pensões militares: a Lei n. 3.765, de 4-5-1960, comentada em confronto com a legislação anterior: pensões novas e antigas, comuns e especiais. Rio de Janeiro: Forense, 1960. 346 p. il. FONTE(S): REDE-PRODASEN.
- OLIVEIRA, José Escolástico Abreu de. Pensões militares: a lei n. 3.765, de 4-5-1960, comentada em confronto com a legislação anterior, pensões novas e antigas, comuns e especiais. Rio de Janeiro: Forense, 1960. 346 p. il. FONTE(S): REDE-PRODASEN.
- PAULA, Eurípedes Clévis de. Apontamentos sobre a situação previdenciária do servidor público municipal face a nova legislação de previdência social urbana. Revista de Direito do Trabalho. v. 8, n. 41, p. 78-82, jan./fev. 1983. FONTE(S): REDE-PRODASEN.
- SANTOS, Ruy de Oliveira. Um plano suplementar à estrutura técnica do IPASE. Tese apresentada ao Concurso para Técnico de Administração. Rio de Janeiro: 1940. FONTE(S): REDE-PRODASEN.
- SCHULER, Harry Conrado. Previdência social brasileira: regimes geral, rural do funcionário federal. São Paulo: resenha tributária, 1980. 246 p. il. FONTE(S): REDE-PRODASEN/ABRAPP.
- SILVA, José Ajuricaba da Costa e. Servidores públicos civis: justiça competente para a apreciação de seus dissídios individuais e coletivos. [S. l. : s. n.]. FONTE(S): REDE-PRODASEN.

- SOUSA, Rubens Gomes de. A Previdência social e os municípios. Revista de Direito Público. v. 6, n. 24, p. 215-269. abr./jun. 1973. FONTE(S): REDE-PRODASEN.**
- SOUZA, Rubens Gomes de. A previdência social e os municípios. Revista de Direito Administrativo. n. 115, p. 41-126, jan./mar. 1974. FONTE(S): REDE-PRODASEN.**
- TAGLIOLATTO, Luiz. Previdência social do funcionário federal: situação perante o SINPAS, IAPAS, IAPAS, INAMPS: vinculação, custeio, fiscalização, assistência médica. Campinas: Julex, 1981. 35 p. FONTE(S): REDE-PRODASEN.**
- THIAGO, Mário Lange de S. Constituição e previdência estadual: reflexões. Revista de Previdência Social. v. 14, n. 110, p. 7, jan. 1990. FONTE(S): REDE-PRODASEN.**

**PREVIDÊNCIA COMPLEMENTAR PÚBLICA E PRIVADA**



- A IMUNIDADE tributária das entidades fechadas de previdência privada. Sao Paulo: Resenha Tributária, 1985. 321 p. FONTE(S): REDE-PRODASEN.
- A PREVIDENCIA social e os fundos de pensao no Brasil. Carta de Previdência Complementar. Brasília: Gees, Comunicação e Marketing, set. 1991. 4 p. FONTE(S): REDE-PRODASEN.
- A PREVIDENCIA supletiva e o fundo de pensao empresarial: Leis 6. 453/77 e Lei 6.462/77, Decreto 81.240/78, Resolução 460/78. Sao Paulo: LTR, 1978. 154 p. FONTE(S): REDE-PRODASEN.
- ALMIRO, Afonso. A previdência supletiva no Brasil. Sao Paulo: LTR, 1978. 231 p. FONTE(S): REDE-PRODASEN/AEUDF/UnB
- ALVIM, Pedro. Política brasileira de seguros. Sao Paulo: EMTS, 1980. 362 p. FONTE(S): FGV-EAESP.
- ASSOCIAÇÃO BRASILEIRA DAS ENTIDADES FECHADAS DE PREVIDENCIA PRIVADA. Cenários da previdência social e reflexos para os fundos de pensao. Sao Paulo: ABRAPP,[199?] 83 p. 11. FONTE(S): REDE-PRODASEN.
- ASSOCIAÇÃO BRASILEIRA DE PREVIDENCIA PRIVADA: Anais do CBEPPP. Sao Paulo: ABRAPP, 1984. FONTE(S): FIOCRUZ.
- ASSOCIAÇÃO BRASILEIRA DE PREVIDENCIA SOCIAL. Relação dos associados. Sao Paulo: ABRAP, 1989. 60 p. FONTE(S): REDE-PRODASEN.
- BALERA, Wagner. Reflexões sobre o reordenamento normativo da previdência complementar. Revista de Previdência Social. v. 13, n. 108, p. 669-672, nov. 1989. FONTE(S): REDE-PRODASEN.
- BALERA, Wagner. Revisão do valor dos benefícios na previdência fechada: exame de uma garantia constitucional. Resultado de um estudo de caso. Revista de Previdência Social. v. 14, n. 112, p. 155-160, mar. 1990. FONTE(S): REDE-PRODASEN.
- BRASIL. Leis etc. Previdência privada: o MPAS e as entidades fechadas. Brasília: MPAS, 1977. 32 p. FONTE(S): REDE-PRODASEN.
- BRASIL. Leis etc. Previdência privada: o MPAS e as entidades fechadas. Brasília: MPAS, 1978. 45 p. FONTE(S): REDE-PRODASEN.
- BRASIL. Leis etc. Previdência privada: o MPAS e as entidades fechadas. Brasília: MPAS, 1985. 143 p. FONTE(S): REDE-PRODASEN.
- BRASIL. Ministério da Previdência e Assistência Social. Previdência privada: o MPAS, e as entidades fechadas. Brasília: MPAS/CCS, 1985. 143 p. FONTE(S): MIN. SAÚDE-CD.
- BRASIL. Ministério da Previdência e Assistência Social. Previdência privada . O MPAS e as entidades fechadas. [S. l.]: MPAS, 1985. FONTE(S): INSS-SDI/MPAS-CEPS.

- BRASIL. Ministério da Previdência e Assistência Social. *Previdência privada: o MPAS e as entidades fechadas*. Brasília: MPAS, 1985. 143 p. FONTE(S): UNICAMP-IE.
- CAPELO, Emilio Rosamonde. *Uma introdução ao estudo atuarial dos fundos privados de pensão*. Tese de Doutorado, FGV-EAESP, 1986. 392 p. FONTE(S): FGV-EAESP.
- COSTA, Affonso Almiro Ribeiro da. *A previdência supletiva no Brasil*. São Paulo: LTr, 1978. 231 p. FONTE(S): REDE-PRODASEN.
- ESCOBAR, Sérgio Tostes de. *A previdência privada (parte I)*. *Cadernos de Seguro*. Rio de Janeiro, v.4, n.24, p. 31-33, set./out., 1985. FONTE(S): FUNENSEG.
- ESCOBAR, Sérgio Tostes de. *A previdência privada (parte II)*. *Cadernos de seguro*. Rio de Janeiro, v.5, n.26, p.31-33, jan./fev., 1986. FONTE(S): FUNENSEG.
- ESCOLA DE PÓS-GRADUAÇÃO EM ECONOMIA. *Cenários da previdência social e reflexos para os fundos de pensão*. São Paulo: FGV, 1992. Fonte(s): ABRAPP-CDI.
- FALCHETTE, Valdemar. *Previdência social oficial e previdência privada: estágio atual, perspectivas e tendências*. São Paulo: Dissertação de Mestrado. 1988. FONTE(S): USP.
- FAVERET, Mário de Sá Campello. *Contribuição a construção e implementação de um modelo de simulação do funcionamento atuarial de uma entidade de previdência privada fechada*. [S.l.]: PUC-RJ, 1987. Dissertação de Mestrado em Engenharia/PUC-RJ. FONTE(S): CNPq/IBICT-DF/PUC-RJ.
- FERNANDES, Annibal. *Previdência complementar*. *Revista de Previdência Social*. v. 15, n. 125, p. 196, abr. 1991. FONTE(S): REDE-PRODASEN.
- FERREIRA, SA. *Aspectos básicos do moderno direito das fundações de previdência suplementar*. *Revista de Direito Administrativo*. v. 172, p. 20, abr./jun. 1988. FONTE(S): CNPq/IBICT-DF.
- FRANÇA, Jorge. *Previdência privada. A força auxiliar da política social. Tendência*. v. 3, n. 27, p. 8-11, dez. 1975. FONTE(S): REDE-PRODASEN.
- GLAT, Moyses. *Fundos de pensão*. Rio de Janeiro: IBMEC, 1975. 152 p. FONTE(S): UnB.
- HEMARD, / Marcos Miguel de Crescenzo/. *O seguro social e individual*. In: *O seguro de vida e acidentes pessoais: patrimônio humano*. Rio de Janeiro: IRB, 1974. c.2. n.2, p. 18. FONTE(S): FUNENSEG.

- JOAO, Paulo Sérgio. *Previdência social complementar*. [S.l.]: USP, 1983. Dissertação de Mestrado em Direito do Trabalho/USP. FONTE(S): CNPq/IBICT-DF/USP.
- LEAL, Gil Bernardo Borges. *Entidades fechadas de previdência privada*. [S.l.]: UFRJ/COPPEAD, 1987. Dissertação de Mestrado em Administração/UFRJ. FONTE(S): CNPq/IBICT-DF/UFRJ..
- LEITE, Celso Barroso. *Previdência privada e assistência social*. *Revista de Previdência Social*. v. 14, n. 117, p. 451-452, ago. 1990. FONTE(S): REDE-PRODASEN.
- LINDEN, Hilton Vander. *A nova constituição e a previdência complementar privada*. *Revista de Previdência Social*. v. 13, n. 19, p. 15-16, jan. 1989. FONTE(S): REDE-PRODASEN.
- LOPES, L. M. *Fundos de pensão: um modelo de seu funcionamento*. Rio de Janeiro: Departamento de Administração, 1975. Dissertação de Mestrado. FONTE(S): UERJ-IMS/PUC-RJ.
- LUSTOSA, Paulo Rodrigues. *Previdência complementar no setor público*. *Revista de Previdência Social*. v. 14, n. 119, p. 587-588, out. 1990. Tese apresentada no 3. Congresso Brasileiro de Previdência Social. FONTE(S): REDE-PRODASEN.
- LUSTOSA, Paulo Rodrigues. *Previdência privada: previdência privada aberta, previdência privada fechada. Previdência complementar na nova constituição*. *Revista de Previdência Social*. v. 13, n. 106, p. 546-548, set. 1989. FONTE(S): REDE-PRODASEN.
- MARENSEI, Voltaire Giavarina. *Previdência privada: legislação e normas*. 2. ed. Porto Alegre: Síntese, 1981. 462 p. FONTE(S): MIN. SAÚDE-CD.
- MARENSEI, Voltaire Giavarina. *Previdência privada*. Porto Alegre: Síntese, 1979. 354 p. FONTE(S): REDE-PRODASEN.
- MARENSEI, Voltaire Giavarina. *Lei de previdência privada (n. 6.435/77)*. Comentários frente as propostas de alterações. *Revista dos Tribunais*. v. 75, n. 612, p. 27-35, out. 1986. FONTE(S): BNDES.
- MARTINEZ, Wladimir Novaes. *Previdência social complementar facultativa setorial*. *Revista de Previdência Social*. v. 15, n. 129, p. 467-468, ago. 1991. FONTE(S): REDE-PRODASEN.
- MARTINEZ, Wladimir Novaes. *Previdência social complementar: situação dos aposentados e pensionistas a partir de 5/4/89*. *Revista de Previdência Social*. v. 13, n. 103, p. 350-352, jun. 1989. FONTE(S): REDE-PRODASEN.
- MARTINEZ, Wladimir Novaes. *Reflexões sobre a previdência complementar pública*. *Revista de Previdência Social*. v. 17, n. 148, p. 189-194, mar. 1993. FONTE(S): REDE-PRODASEN.

- MARTINS, Ives Gandra da Silva. As entidades fechadas de previdência privada são instituições de assistência social e continuam imunes de recolhimento de impostos. A Luz da Nova Ordem Constitucional. v. 14, n. 114, p. 273-287, maio 1990. FONTE(S): REDE-PRODASEN.
- MATSUMOTO, Alberto Shigueru. As opções da previdência privada no Brasil após a Lei 6435 de 15.07.1977. São Paulo: s.c.p., 1982. 145 p. FONTE(S): FGV-EAESP.
- MEDICI, A. C. Incentivos governamentais ao setor privado em saúde no Brasil. Rio de Janeiro: Escola Nacional de Ciências Estatísticas, mar. 1991. (Relatórios Técnicos, 2/91). FONTE(S): FUNDAP/FGV-RJ.
- MEDICI, A. C., OLIVEIRA, F. E. B. Critérios para definição de um fundo de pensões. [S. l.]: FUNDAP/IESP, 1992. mimeo. FONTE(S): FUNDAP.
- MELLO, Carlos Gentile de. A irracionalidade da privatização da medicina previdenciária. Saúde em Debate. São Paulo: v. 1, n. 3, p. 8-15./ abr. jun., 1977. FONTE(S): UERJ-IMS.
- MENDES, João de Souza. Previdência e seguros. Cadernos de Seguro. Rio de Janeiro, v.1, n.01, p.17-19, out. 1981. FONTE(S): FUNENSEG
- MENICUCCI, Telma Maria Gonçalves. Previdência privada: a negação, complementação da previdência social pública. Mestrado em Sociologia/UFGM. Belo Horizonte: UFGM, 1990. FONTE(S): UFGM.
- MONTORO FILHO, André Franco, PORTO, Cornélia Nogueira. Previdência social e previdência complementar. São Paulo: IPEA, 1982. 237 p. il. (Série Relatórios de Pesquisas, 12). FONTE(S): REDE-PRODASEN/PUC-SP/NEPP/IPEA/AEUDF.
- MONTORO FILHO, André Franco. Previdência social fundos de pensão e mercado de ações. São Paulo: Codimec, 1981. FONTE(S): ABRAPP-CDI.
- MOREIRA, A., LUSTOSA, P. R. A previdência supletiva e o fundo de pensão empresarial. São Paulo: LTr, 1987. 96 p. FONTE(S): MPS.
- MOREIRA, Aroldo. A previdência supletiva e o fundo de pensão empresarial: Leis 6.435/77 e 6.462/77, Decreto n. 81.240/78, Resolução 460/78. São Paulo: LTr, 1978. 143 p. FONTE(S): REDE-PRODASEN.
- MOREIRA, Aroldo. A previdência supletiva e o fundo de pensão empresarial São Paulo: LTr, 1977. 96 p. FONTE(S): FGV-EAESP.
- MOREIRA, Aroldo. A previdência supletiva e o fundo de pensão empresarial São Paulo: LTr, 1977. 96 p. FONTE(S): UnB.
- MOREIRA, Aroldo. Interrelação da previdência social e da previdência privada no Brasil. Revista Bancária Brasileira. v. 47, n. 561, p. 41-43, set. 1979. FONTE(S): REDE-PRODASEN.



- NASCIMENTO, Carlos Valder do. A previdência privada como assistência social: a questão da imunidade. Revista de Direito Tributário. v. 80, n. 288, p. 99-108, out./dez. 1984. FONTE(S): REDE-PRODASEN.
- NOGUEIRA, R. As ações da previdência privada sob o ângulo da empresa usuária: aspectos regulamentares e operacionais. Rio de Janeiro: 1981. 94 p. FONTE(S): MPS/CEPS.
- NOGUEIRA, Rio (expositor). Reservas e regimes financeiros das entidades previdenciárias. IV Congresso Brasileiro das Entidades Fechadas de Previdência Privada. 80,7 p. mimeo. FONTE(S): MPS-CEPS.
- NOGUEIRA, Rio. As opções da previdência privada sob o ângulo da empresa usuária: aspectos regulamentares e operacionais. Goiânia: Universidade Federal de Goiás, 1981. 112 p. FONTE(S): REDE-PRODASEN.
- O SISTEMA (fechado) de previdência social. Carta de Previdência Complementar. Brasília: Goes/Comunicação e Marketing, set. 1991. 4 p. FONTE(S): REDE-PRODASEN.
- OLIVEIRA, F. Reflexão sobre os cenários de seguridade social: 12. Congresso Brasileiro de Entidades Fechadas de Previdência Privada. Foz do Iguaçu: nov. 1991. FONTE(S): ABRAPP-CDI.
- OLIVEIRA, F. BELTRAO, K. FRISCHTAK, R. Impactos de algumas mudanças na previdência social oficial sobre os EFPP. São Paulo: ABRAPP, 1992. fonte(s): ABRAPP-CDI.
- PAES, L. C. R. Funções da previdência privada e mercado de valores imobiliários. PUC/RJ, Departamento de Economia, (Documento de Trabalho). FONTE(S): REDE-PRODASEN
- PEREIRA, Jackson. Previdência privada: uma caixa-preta. Brasília: CD/CP, 1992. 11 p. (Série Separata de Discursos, Pareceres e Projetos, 10/92). FONTE(S): REDE-PRODASEN.
- PORTOCARRERO, Hélio. A previdência privada no Brasil. Rio de Janeiro: CEPP, ago. 1993. FONTE(S): USP-FIPE.
- PORTUGAL, Flávio Jahrmann. Previdência complementar no Brasil [S. 1. : s. n.]. FONTE(S): REDE-PRODASEN.
- PORTUGAL, Flávio Jahrmann. A natureza jurídica da previdência privada. Revista de Previdência Social. v. 14, n. 118, p. 517-518, set. 1990. FONTE(S) REDE-PRODASEN/FUNENSEG.
- PORTUGAL. Flávio Johrmann. Previdência complementar no Brasil. Cadernos de Seguro. Rio de Janeiro, v.11, n. 64, p.9-12, out./nov. 1992. FONTE(S): FUNENSEG.
- POVOAS M. S. Soares. Previdência privada: planos empresariais. Rio de Janeiro: Fundação Escola Nacional de Seguros, 1990/91, 2V. ISBN/

85-7052-036-0. FONTE(S): FUNENSEG.

- POVOAS, Manuel S. Soares. *Previdência privada: filosofia, fundamentos técnicos, conceituação jurídica*. Rio de Janeiro: Fundação Escola Nacional de Seguros, 1985. ISBN/85-7052-008-5. FONTE(S): FUNENSEG.
- POVOAS, Manuel Sebastiao S. *O movimento previdenciário empresarial e os planos coletivos (parte II)*. Cadernos de Seguro. Rio de Janeiro, v.6, n.37, p.27-32, nov./dez. 1987. FONTE(S): FUNENSEG.
- POVOAS, Manuel Sebastiao S. *O movimento previdenciário empresarial e os planos coletivos (parte final)*. Cadernos de Seguro. Rio de Janeiro, v.7, n.38, p.8-14, jan./fev. 1988. FONTE(S): FUNENSEG.
- POVOAS, Manuel Sebastiao S. *Previdência privada: conceituação, quadro institucional, importância social e mercado*. Cadernos de Seguro. Rio de Janeiro, v.3, n.16, p.15-24, mai/jun. 1984. FONTE(S): FUNENSEG.
- POVOAS, Manuel Sebastiao Soares. *Previdência privada: filosofia, fundamentos técnicos, conceituação jurídica*. [S.l.]: Funenseg, 1985. 426 p. FONTE(S): REDE-PRODASEN.
- PRETA, Horácio Cata. *Previdência privada: essa desconhecida*. Cadernos de Seguro. Rio de Janeiro, v.6, n. 33, p.24-26, mar./abr. 1987. FONTE(S): FUNENSEG.
- PREVIDENCIA Privada: importante função social. Exame. n. 215, p. 53-54, dez. 1980. FONTE(S): REDE-PRODASEN.
- PREVIDENCIA privada: uma alternativa para aumentar o nível de rendimentos na aposentadoria. Planejamento & Desenvolvimento. v. 5, n. 59, p. 20-25, abr. 1978. FONTE(S): REDE-PRODASEN.
- PUJOL, Eliseu Alvares. *Previdência privada fechada*. Revista de Previdência Social. v. 14, n. 120 p. 668-670, nov. 1990. FONTE(S): REDE-PRODASEN.
- RAMOS, Severino Garcia. *Noções de previdência privada aberta*. Rio de Janeiro: Fundação Escola Nacional de Seguros, 1988. FONTE(S): FUNENSEG.
- RODRIGUES, Alberto Almada. *As demonstrações atuárias na previdência complementar do seguro social*. Revista Brasileira de Contabilidade. v. 15, n. 55, 12-19, out./dez. 1985. FONTE(S): REDE-PRODASEN.
- RODRIGUES, Alberto Almada. *O financiamento da captação dos novos negócios nas seguradoras comerciais e entidades de previdência privada*. RBC Revista Brasileira de Contabilidade. v. 11, n. 38, p. 8-13, jul./set. 1981. FONTE(S): REDE-PRODASEN.
- ROMITA, Arion Sayao. *Aposentadoria do empregado, efeitos sobre o contrato de trabalho: complementação da aposentadoria a cargo de*

- entidade fechada de previdência privada. ITr Revista Legislação do Trabalho e Previdência Social. v. 57, n. 4, p. 417-428, abr. 1993. FONTE(S): REDE-PRODASEN.
- SANTOS, Crisbete Vieira et al. Integralização do tempo de contribuição à EFPF: uma proposta atuarial. Revista de Previdência Social. v. 15, n. 123, p. 81-82, fev. 1991. FONTE(S): REDE-PRODASEN.
- SCHILD, Carlos Alberto Mascarenhas. Previdência supletiva: o que existe em vigor no Brasil. Goiânia: Universidade Federal de Goiás, 1982. 523 p. (Universidade Federal de Goiás, 58) FONTE(S): REDE-PRODASEN.
- SILVA, Fernando Antonio Rezende da, AZEREDO, Beatriz. Fundos sociais. Rio de Janeiro: IPEA/INPES, 1986. 29 p. (IPEA/INPES. Textos para Discussão Interna, 85). FONTE(S): IPEA.
- SILVEIRA, Amaury Soares. A irreversibilidade da previdência privada. Cadernos de Seguro. Rio de Janeiro, v.4, n.23, p.7-8, jul./ago., 1985. FONTE(S): FUNENSEG.
- SILVEIRA, Raul de Sousa. Experiência brasileira em previdência privada. In: SIMPÓSIO NACIONAL DA PREVIDÊNCIA PRIVADA, 1974, São Paulo. Anais... São Paulo: Atlas, 1974. 209 p. p.67-101. FONTE(S): FUNENSEG.
- SIMPÓSIO Nacional da Previdência Privada. São Paulo: IDORT/Atlas, 1974. 208 p. FONTE(S): MIN. SAÚDE-CD/REDE-PRODASEN
- SIMPÓSIO NACIONAL DA PREVIDENCIA PRIVADA. São Paulo: IDORT, 1976. 184 p. FONTE(S): REDE-PRODASEN.
- STANDERSKI, Wlademiro, KRAVEC, A. Seguros privados e previdência complementar: organização e contabilidade. São Paulo: Pioneira, 1979. 660 p. FONTE(S): FGV-EAESP/ CEUB.
- STANDERSKI, Wlademiro. Seguros privados e previdência complementar: organização e contabilidade. São Paulo: Pioneira, 1979. 660 p. il. FONTE(S): REDE-PRODASEN.
- TACITO, C. Previdência privada e direito adquirido. Sindicato dos bancos do estado do Rio de Janeiro. (Caderno Especial). 1991. FONTE(S): REDE-PRODASEN
- TEIXEIRA, Aloísio. O público e o privado nos modelos previdenciários. Revista de Previdência Social. v. 16, n. 135, p. 115-118, fev. 1992. FONTE(S): REDE-PRODASEN.
- UNDURRAGA, Eduardo V. A administração dos sistemas privados de segurança social. Previdência em Dados. Rio de Janeiro: v. 2, n. 2, p. 25-36, abr./jun. 1987. REDE-PRODASEN.
- VALDES RODRIGUES, Alfredo. Algumas reflexões sobre a gestão privada de

seguridade social no Chile. Revista de Direito do Trabalho. n. 79,  
p. 33-35, set. 1992. FONTE(S): REDE-PRODASEN .

## **FINANCIAMENTO**



- A CRISE moral e financeira da Previdência Social. Sao Paulo, Difel, 1985.  
 FONTE(S): ABRAPP.
- ALMEIDA, Ademar Pinto de. Contribuições para a previdencia social: a taxa unica. LTR Revista Legislação do Trabalho e Previdência Social. v. 45, n. 8, p. 906-910, ago. 1981. FONTE(S): REDE-PRODASEN.
- ANDRADE, Joao Deschamps de. O contribuinte em dobro e a escala de salário-base: extinção do salário-declarado, distorções referentes ao salário-base. LTR Revista Legislação do Trabalho e Previdência Social. v. 48, n. 4, p. 395-398, abr. 1984. FONTE(S): REDE-PRODASEN.
- ARELLANO, José Pablo. Gasto público social y pobreza en America Latina. Santiago: CEPAL, Boletim de Planificacion, n. 15, junio 1982, p. 181-221. Seminario sobre Politicas para Alcanzar un Nivel Minimo de Bienestar. FONTE(S): CEPAL-SIB.
- ATALIBA, Geraldo. Cota de previdencia e autonomia municipal. Sao Paulo: Imp. Oficial do Estado, 1966. 41 p. FONTE(S): REDE-PRODASEN.
- AZEREDO, B, TEIXEIRA, A. Relatório sobre a gestao financeira do SINPAS em 1988 e perspectivas para 1989. mimeo. Rio de Janeiro: mar. 1989.  
 FONTE(S): UFRJ-IEI
- AZEREDO, B. LOBO, T. (Coord.). Lei orçamentária e política social. Relatório de Pesquisa PNUD. jan. 1991. FONTE(S):  
 UERJ-IMS/UFRJ-IEI/UNICAMP-NEPP.
- AZEREDO, Beatriz, OLIVEIRA, P. J. de. Fontes de recursos para o orçamento da seguridade social. IEI/UFRJ; CEPP, 1989. 47 p. (Texto para Discussao). FONTE(S): BNDES/UERJ-IMS/IEI-UFRJ.
- AZEREDO, Beatriz. A questao do financiamento da politica social. IN: Anais do 15 Encontro Nacional de Economia. 1987. IEI-UFRJ/UNICAMP-NEPP.
- AZEREDO, Beatriz. Da previdencia à seguridade social: os perigos da transição. IEI/UFRJ, ( Texto para Discussao). 1990. FONTE(S):  
 IEI-UFRJ/UERJ-IMS.
- AZEREDO, Beatriz. Perspectivas para o financiamento da seguridade social. Caxambu: out. 1990. Mimeo. Trabalho apresentado no 14. Encontro anual da Associação Nacional de Pós-Graduação e Pesquisa em Ciências Sociais. Caxambu: out. 1990. Mimeo. FONTE(S): ANPOCS/MPS-CEPS.
- AZEREDO, Beatriz. Um estudo sobre as contribuições sociais. Rio de Janeiro: UFRJ/IEI, 1987. 213 p. Tese de Mestrado em Ciências/ Universidade Federal do Rio de Janeiro/Instituto de Economia Industrial. FONTE(S): IPEA-INPES/UFRJ-IEI.
- BACHA, Edmar Lisboa, MATA, Milton da., MODENESI, Rui Lyrio. Encargos trabalhistas e absorção de mao-de-obra: uma interpretação do problema e seu debate. Rio de Janeiro: IPEA/INPES, 1972. 257 p. il. (Relatório de

- Pesquisa, 12). FONTE(S): CNPq/IBICT-DF/BNDES.
- BALERA, Wagner. *As contribuições sobre o faturamento e sobre o lucro: quem deve cobrá-las?*. FONTE(S): REDE-PRODASEN.
- BALERA, Wagner. *Custeio: as prioridades para a previdência social*. [S. l. : s. n.]. Tese apresentada ao 3. Congresso Brasileiro de Previdência Social e reproduzida no jornal do Congresso editado pela LTR. FONTE(S): REDE-PRODASEN.
- BALERA, Wagner. *Custeio da seguridade social. Síntese Trabalhista*. v. 3, n. 29, p. 29-32, nov. 1991. FONTE(S): REDE-PRODASEN.
- BALERA, Wagner. *Do custeio da seguridade social*. *Revista de Previdência Social*. v. 14, n. 118, p. 532-533, set. 1990. Tese apresentada ao 3. Congresso Brasileiro de Previdência Social e reproduzida no Jornal do Congresso, editado pela LTR. FONTE(S): REDE-PRODASEN
- BELILHAQUA, A. S. *Impactos distributivos de alterações na estrutura de financiamento do sistema previdenciário*. PUC-RJ, 1987. Dissertação de Mestrado. Departamento de Economia PUC/RJ. FONTE(S): UERJ-IMS.
- BELTRAO, Kaizô IWAKAMI, OLIVEIRA, Francisco Eduardo Barreto de. *Uma análise comparativa de alguns resultados do suplemento da Previdência do PND - 83 e dados da DATAPREV*. Inclui: SAWYER, Diana oya. PNAD's em foco, anos 80. Contagem/MG, ABEP, ( s. d. ). P. 153 - 182. FONTE(S): MPS/CEPS/IPEA.
- BOTTALLO, Eduardo. *Tributos em espécie: impostos e contribuições, contribuições para a Seguridade Social, IPTU, credenciamento do ICMS, IPI, IOF, Imunidade*. ( Palestra apresentada no Curso Temas atuais de Direito Tributário, realizado pelo IDEPE e TRF da 3. Região, nos dias 25 e 28/11/91. [p S. l. : s. n. ]. FONTE(S): REDE-PRODASEN.
- BRAGA, José Carlos de Souza. *Recessão e financiamento das políticas sociais*. Texto de Discussão n. 7, 1986. FONTE(S): IESP-FUNDAP.
- BRANDÃO, Salvador Cândido. *Contribuições para a previdência social: prescrição e decadência*. Repertório IOB: Jurisprudência: Tributário, Constitucional e Administrativo. n. 2, p. 34-31, 2. quin. jan. 1993. FONTE(S): REDE-PRODASEN.
- BRASIL. *Leis etc. Regulamentos dos benefícios e do custeio da previdência social*. São Paulo: Atlas, 1979. FONTE(S): BNDES.
- BRASIL. *Leis etc. Emendas à constituição de 1946 n. 11. Estabilidade financeira da previdência social*. Brasília: CD, 1970. 160 p. (Documentação Constitucional). Encardinado com as emendas 15 e 16. FONTE(S): REDE-PRODASEN.
- BRASIL. *Leis etc. Lei n. 8.409, de 28 de fevereiro de 1992: quadros de*



- detalhamentos da Lei n. 8.409, de 28 de fevereiro de 1992: quadros de detalhamentos da despesa. Brasília: Departamento de Orçamentos da Uniao, 1992. 2 v. FONTE(S): REDE-PRODASEN.
- BRASIL. Ministério da Previdência e Assistência Social. A participação da Uniao no custeio da previdência social. Brasília: MPAS/SPO, ago. 1986. 18 p. mimeo. FONTE(S): REDE-PRODASEN.
- BRASIL. Ministério da Previdência e Assistência Social. Quem contribui para a previdência social rural. Brasília: MPAS/IAPAS, 1982. 22 p. FONTE(S): REDE-PRODASEN.
- BRASIL. Ministério da Previdência e Assistência Social. Secretaria de Planejamento e Orçamento. A participação da Uniao no custeio da previdência social. [S.l.:s.n.]. 18 p. Anexos. FONTE(S): REDE-PRODASEN.
- BRASIL. Ministério da Previdência e Assistência Social./Comissao Econômica para América Latina e Caribe. Financiamento das políticas sociais no Brasil. Brasília: MPAS/CEPAL, 1989. 225 p. FONTE(S): UERJ-IMS.
- BRASIL. Ministério da Previdência e Assistência Social/ Secretaria de Estudos Especiais. Desempenho macroeconômico e finanças da previdência social - 1985-1988. 45 p. (Convênio MPAS/ANPEC). FONTE(S): IPEA.
- BRASIL. Ministério da Previdência e Assistência Social/Comissao Econômica para América Latina e Caribe (CEPAL). Financiamento das políticas sociais no Brasil. Brasília: 1989. 225 p. (Economia e Desenvolvimento, 4). Convênio MPAS/CEPAL. FONTE(S): IPEA.
- BRASIL. Plano de Custeio da Previdência Social. Sao Paulo: ANFIP, 1992. FONTE(S): ABRAPP-CDI.
- BRUNGINSKI de Paula T. et al. Orçamento geral da Uniao: processo orçamentário, as estruturas de financiamento e as políticas públicas. Sao Paulo: IESP/FUNFAP, 1990. Relatório de Pesquisa. FONTE(S): FUNDAP.
- CARNEIRO, Francisco Galvao. Some estimates on wage and profit relative shaves in Brasil. 14 p. mimeo. The world Bank. July 1989. FONTE(S): MPS/CEPS.
- CENTRO DE ESTUDOS MONETARIOS LATINO AMERICANOS. Aspectos financeiros, del seguro social en america latina. México: [S. ed.], 1963. 158 p. FONTE(S): UnB
- CESAR, Afonso. A previdência social e seu regime financeiro. Brasília: Senado Federal, 1965. 12 p. FONTE(S): REDE-PRODASEN.
- CHORNY, Adolfo H. Análise de políticas alternativas para o financiamento do setor saúde no Brasil. In: Organizacion Panamericana de la Salud. p. 214, 1985. FONTE(S): OMS-OPAS-DF.

- COLUMA, Valter de Souza. Manual dos contribuintes: tabelas-guadros sinóticos.** Rio de Janeiro: Edicol, 1977. 115 p. il. FONTE(S): REDE-PRODASEN.
- CORREA, Walter Barbosa. Natureza jurídica das contribuições de previdência social.** Revista de Previdência Social. v. 12, n. 95, p. 597-600, out. 1988. FONTE(S): REDE-PRODASEN.
- CORTES, Maria Cristina Irigoyen Paixao. Não é devida a contribuição previdenciária sobre o salário pago ao empregado durante o afastamento por motivo de doença até 15 dias.** Revista Legislação do Trabalho e Previdência Social. v. 47, n. 1, p. 31-32, jan. 1983. FONTE(S): REDE-PRODASEN.
- COSTA, Carlos Celso Orcesi da. Contribuições parafiscais: inconstitucionalidade de elevação de base de cálculo no meio do exercício; a questão da vigência.** FONTE(S): REDE-PRODASEN.
- COUTINHO, M. A previdência social em xeque: uma análise a partir da adequação do mecanismo de financiamento.** In: Anais do 13. Encontro Nacional de Economia 1985. FONTE(S): UNICAMP-NEPP.
- COUTINHO, Mauricio C. A previdência social em xeque: uma análise a partir da adequação dos mecanismos de financiamento.** v.6, n. 4. p. 116-124, out/dez, 1986. FONTE(S): REDE-PRODASEN.
- DAIN, S. O financiamento das políticas sociais no Brasil: características estruturais e desempenho no período recente.** In: Economia e Desenvolvimento. Cap. 1, Livro 4. FONTE(S): REDE-PRODASEN/CEPAL.
- DAIN, Sulamis. Crise fiscal e dilema distributivo.** Rio de Janeiro: UFRJ, 1988. 235 p. Tese (Professor Titular), Universidade Federal do Rio de Janeiro/Faculdade de Economia e Administração. FONTE(S): IPEA/UFRJ-IEI.
- DAIN, Sulamus. Dilemas do financiamento na nova previdência.** Previdência em Dados. v. 1, n.4, p. 12-18, jul./set. 1986. FONTE(S): DATAPREV.
- DESEMPENHO macroeconômico e finanças da previdência social: 1985-1988.** Previdência em Dados. RJ: a. 4, n. 1, p. 5, jan./mar. 1989. FONTE(S): DATAPREV.
- DEUD, Cláudia. Análise comparativa do orçamento da seguridade social: 1991 e 1992.** Brasília: CD/CP, 1991. 19 f. (Estudos de Assessoria Legislativa, 23). FONTE(S): REDE-PRODASEN.
- DIAS, Fernando Camargo. Contribuição previdenciária na justiça do trabalho: uma lei controvertida; excessos que se repetem; atribuição indevida a justiça do trabalho; equilibrado decisório judicial.** Revista

- de Previdência Social, v. 15, n. 125, p. 197-198, abr. 1991. FONTE(S): REDE-PRODASEN.
- DRAIBE, Sonia M. Sistemas previdenciários comparados: padrões de financiamento e gestão da seguridade social em perspectiva internacional: Relatório de Atividades do período 07/12/86 a 07/03/87. Convenio MPAS/UNICAMP/IE/NEP. FONTE(S): MPS/CEPS.
- DRAIBE, Sonia Miriam. Estrutura e evolução do gasto social: estudo comparativo internacional. Campinas: NEPP, 1987. FONTE(S): UNICAMP-NEPP/MPS-CEPS..
- ESCOBAR, H.M. O Finsocial e outras contribuições compulsórias. Conjuntura Econômica. n.7 jul. 1982. FONTE(S): FGV.
- FARIA, Lauro Vieira de. A questão social: aspectos financeiros. Rio de Janeiro: ANDIMA, 1986. 83 p. (Coleção Temas e Teses, 6). FONTE(S): FGV-EAESP/CEUB.
- FEDERAÇÃO DO COMERCIO DO ESTADO DE SAO PAULO. Encargos sociais. Brasília: CDC, 1982. 1 v. (Desenvolvimento e Preservação da Empresa). FONTE(S): REDE-PRODASEN.
- FERNANDES, Annibal. As contribuições sociais em natureza tributária na constituição de 1988: tal natureza serve às finalidades da seguridade social. Síntese Trabalhista. v. 2, n. 16, p. 17-18, out. 1990. FONTE(S): REDE-PRODASEN.
- FERNANDES, Annibal. Contribuições sociais: sistema especial de arrecadação pertinente aos clubes esportivos: representatividade sindical. parecer. Revista de Previdência Social. v. 17, n. 148, p. 195-199, mar. 1993. FONTE(S): REDE-PRODASEN.
- FERNANDES, R. Contribuição sobre o valor adicionado: uma alternativa para financiar a previdência?. Informações FIPE. n. 148, janeiro, 1993. FONTE(S): FIPE-USP.
- FIGUEIREDO, Lúcia Valle. Contribuição social sobre o lucro das pessoas jurídicas, destinada ao financiamento da seguridade social. ADV Advocacia Dinâmica: Seleções Jurídicas. p. 7-24, ago. 1991. FONTE(S): REDE-PRODASEN.
- FREIRE, Geraldo de Castilho. Contraditório sobre as contribuições previdenciárias relativas a trabalhadores rurícolas de empresas agroindustriais de açúcar e álcool. LTr Revista Legislação do Trabalho e Previdência Social. v. 43, n. 1, p. 19-22, jan. 1979. FONTE(S): REDE-PRODASEN.
- FREITAS, Hamílcar Nogueira de. Contribuição previdenciária sobre salário-base. LTr Revista Legislação do Trabalho e Previdência Social. v. 42, n. 6, p. 673-680, jun. 1978. FONTE(S): REDE-PRODASEN.

- FUNDAÇÃO DO DESENVOLVIMENTO ADMINISTRATIVO. Economia do setor público. Sao Paulo: FUNDAP/IESP, 1988. Relatório de Pesquisa. FONTE(S): FUNDAP-IESP.
- FUNDAÇÃO DO DESENVOLVIMENTO ADMINISTRATIVO. Economia do setor público. Sao Paulo: FUNDAP/IESP, 1989. Relatório de Pesquisa. FONTE(S): FUNDAP.
- FUNDAÇÃO DO DESENVOLVIMENTO ADMINISTRATIVO. Gestão estatal no Brasil: cumplicidade inflacionária ameaçada. Sao Paulo: FUNDAP/IESP, 1991. FONTE(S): FUNDAP-IESP.
- FURTADO, Adolfo C. A. R. Limites estruturais ao financiamento da previdência social. [S.l.]: 1988. FONTE(S): IPEA.
- GARCIA, Alejandro Bonilla. Alternativas de financiamento dos sistemas de seguridade social. Revista de Previdência Social. v. 16, n. 144, p. 961-962, nov. 1992. FONTE(S): REDE-PRODASEN.
- GELLI, Mário Felipe da Fonseca. Incidência dos encargos sociais na indústria de transformação do Brasil. Rio de Janeiro: FGV, 1977. 117 p. Tese de Dissertação de Mestrado/ FGV/IBRE/ EPGE. FONTE(S): BNDES/FGV-EPGE.
- GIAMBIAGI, Fábio. A contribuição previdenciária no regime de capitalização. Rio de Janeiro: mimeo, 1992. 14 p. FONTE(S): BNDES.
- GILLION, Colin. Proteção social e o processo de ajuste estrutural da economia. In: SEMINÁRIO INTERNACIONAL SOBRE A PREVIDENCIA SOCIAL. Brasília: 12 a 14 de maio de 1992. OIT, [s.d.] 13 p. mimeo. FONTE(S): MPS-CEPS.
- GUEDES PINTO, Luis Carlos. Formas alternativas de taxaço sobre a folha de salários, o lucro e o faturamento das empresas rurais. (Relatório de Pesquisa ao MPAS). 1889. FONTE(S): UNICAMP-IE.
- HEISE, Ramiro. Inconstitucionalidade da contribuição de previdência sobre honorários. Sao Paulo: Resenha Tribut., 1976. 66 p. FONTE(S): UnB.
- INSTITUTO DE ADMINISTRAÇÃO FINANCEIRA DA PREVIDENCIA E ASSISTENCIA SOCIAL. Quem contribui para a previdência social rural. [S. l.]: IAPAS. 1982. 22 p. FONTE(S): REDE-PRODASEN.
- INSTITUTO NACIONAL DA PREVIDENCIA SOCIAL/Secretaria de Arrecadação e Fiscalização. Tábua de cálculos de contribuições para a previdência social. [S.l. : s.n.]. 1968. 46 p. FONTE(S): UERJ.
- INSTITUTO NACIONAL DE PREVIDENCIA SOCIAL. Programa de investimentos do INPS. Brasília: [S.ed.], 1976. 1 v. FONTE(S): UnB.

- KALUME, Pedro de Alcântara. Alteração nas contribuições previdenciárias das empresas: contratação de menores assistidos. FONTE(S): REDE-PRODASEN.**
- LEITE, Celso Barroso. Financiamento da previdência social. [S. l. : s. n.]. Tese apresentada ao 3. Congresso Brasileiro de Previdência Social e reproduzida no Jornal do Congresso editado pela LTr. FONTE(S): REDE-PRODASEN.**
- LEITE, Celso Barroso. Previdência social e orçamento. Revista de Previdência Social. v. 16, n. 138, p. 138-377, maio 1992. FONTE(S): REDE-PRODASEN. .**
- LONGO, C.A. Encargos sociais uma visao alternativa. Conjuntura Econômica vol 35 n.1 jan. 1981. FONTE(S): FGV-RJ.**
- MACEDO, Roberto B. M. Temas de conjuntura econômica: relatório final. Sao Paulo: IPEA/TCE, 1982. 61 p. FONTE(S): IPEA.**
- MACHADO, Paulo, SANTOS, Flávio Antonio dos. Estudo especial: cadastro da previdência social (CPS). Informe de Previdência Social. Brasília: SNPSC-CEPS, a. 2, n. 04, p. 5-7, abr. 1990. FONTE(S): MPS.**
- MALHADAS, Júlio Assumpção. Custeio da previdência social: Lei n. 7787/89. Revista Previdência Social. v. 14, n. 110, p. 3-6, jan. 1990. FONTE(S): REDE-PRODASEN.**
- MALVAR, Regina V. Financiamento da seguridade social. Informe de Conjuntura. Brasília: MTPS/SNPSC/ CEPS, a. 2. n. 03, p. 7-10, mar. 1990. FONTE(S): MPS/CEPS.**
- MALVAR, Regina Villela. Entidades Assistenciais: isenção para a previdência social. Brasília: CD/Coord. de Publ., 1991. 7 f. (Estudos da Assessoria Legislativa, 21). FONTE(S): REDE-PRODASEN.**
- MARQUES, R. M. O financiamento da saúde e a lei de custeio da seguridade social. Saúde em Debate. Londrina: n. 37, 1992. Revista do Centro Brasileiro de Estudos da Saúde. FONTE(S): FUNDAP-IESP.**
- MARQUES, R. M. Dos planos de custeio e dos benefícios da previdência ou de como a Uniao manteve a galinha dos ovos de ouro. In: previdência social: a nova legislação e as propostas de reforma de governo. Sao Paulo: IESP, jul. 1992. (Texto para Discussão). FONTE(S): FUNDAP-IESP.**
- MARQUES, Rosa Maria. O financiamento da seguridade social. Anais do 1 Encontro Nacional de Economia. Brasília: ANPEC, 1990. p. 1189-1202. 3 v. FONTE(S): IPEA/FUNDAP-IESP/UNICAMP-IE**
- MARQUES, Rosa Maria. O financiamento da saúde e a lei de custeio da seguridade social. Saúde em Debate. Londrina: n. 37, p.20-25, dez., 1992. FONTE(S): UERJ-IMS.**

- MARTINEZ, Wladimir Novaes. O contribuinte em dobro e a previdência social. Sao Paulo: LTr, 1984. 205 p. FONTE(S): REDE-PRODASEN/UnB/AEUDF/CEUB/BIBL.DEMONST.BSB
- MARTINEZ, Wladimir Novaes. Manifestação de vontade na escala de salários-base. FONTE(S): REDE-PRODASEN.
- MARTINEZ, Wladimir Novaes. Rubricas integrantes ou nao do salário-de contribuição: filiação ao regime da CLPS. Sao Paulo: LTr, 1978. 48 p. FONTE(S): REDE-PRODASEN.
- MARTINEZ, Wladimir Novaes. As dez classes da escala de salários-base. Revista de Previdencia Social, v. 14, n. 117, p. 457-464, ago. 1990. FONTE(S): REDE-PRODASEN.
- MARTINEZ, Wladimir Novaes. Características do salário-de-contribuição. Revista de Previdencia Social. v. 14, n. 115, p. 339-347, jun. 1990. FONTE(S): REDE-PRODASEN.
- MARTINEZ, Wladimir Novaes. Incidência de contribuição no acordo trabalhista. Revista de Previdencia Social. v. 15, n. 125, p. 202-204, abr. 1991. FONTE(S): REDE-PRODASEN.
- MARTINEZ, Wladimir Novaes. Notas a propósito de uma decisao do TRF em relação aos contribuintes em dobro. LTr Revista Legislação do Trabalho e Previdencia Social. v. 44, n. 9, p. 1111-1114, set. 1980. FONTE(S): REDE-PRODASEN.
- MARTINEZ, Wladimir Novaes. Os ganhos habituais nos salários de contribuição. Revista de Previdencia Social. v. 13, n. 98, p. 3-11, jan. 1989. FONTE(S): REDE-PRODASEN.
- MARTINEZ, Wladimir Novaes. Sugestões ao Anteprojeto do Plano de Custeio e Prestações da Seguridade Social : Conclusões do CESS. Revista de Previdencia Social. v. 13, n. 101, p. 234-237, abr. 1989. FONTE(S): REDE-PRODASEN.
- MARTINS, Ives Granda da Silva. O FINSOCIAL na Lei de custeio da previdência: inconstitucionalidade de sua exigência: equivalência dos vocábulos receita bruta e faturamento na dicção legislativa ordinária. ADCOAS Informações Jurídicas e Empresariais: Legislativo. n. 35, p. 1198-1199, dez. 1991. FONTE(S): REDE-PRODASEN.
- MARTORELLI, Joao Humberto. Contribuição social para o financiamento da seguridade social: o novo FINSOCIAL. Revista dois Tribunais: Cadernos de Direito Tributário e Finanças Públicas. v. 1, p. 158-170, out./dez. 1992. FONTE(S): REDE-PRODASEN.
- McGREEVEY, William Paul. Seguro social e assistência médica: a experiência brasileira. Washington. Instituto de Desenvolvimento Econômico. Seminários sobre aspectos políticos e econômicos das receitas e dos gastos públicos no Brasil. Brasília: ESAF, 1992.

- Sess. 4, 10 p. FONTE(S): IPEA.
- MEDICI, A. C., MARQUES, R. M. O financiamento e desempenho das políticas sociais- 1980/91. Sao Paulo: [s. ed.], set. 1992. mimeo. FONTE(S): FUNDAP.
- MEDICI, André Cesar, AGUIAR, Marco Antonio de Souza. A crise econômica e seus impactos sociais: 1981. 104p. FONTE(S): MPS/CEPS.
- MEDICI, André Cesar. O orçamento da seguridade social em 1989. Saúde em Debate. Londrina: n. 25, p. 21-24, jun., 1989. FONTE(S): UERJ-IMS.
- MEDICI, André Cesar, MARQUES, Rosa Maria. Financiamento da seguridade social. Sao Paulo: FUNDAP, Dez. 1989. 48 p. (Textos para Discussão/FUNDAP. IESP, 25). 1989. FONTE(S): IESP/FUNDAP/IPEA.
- MEIRELES, Edilton. Os descontos do IR e da previdência social. Jornal Trabalhista. v. 8, n. 355, p. 594-593, jun. 1991. FONTE(S): REDE-PRODASEN.
- MELO, Humberto Gomes de. Novas diretrizes para o financiamento do setor saúde. In: CONFERENCIA NACIONAL DE SAÚDE, 8, 1986, Brasília. Anais da 8a. CNS. Brasília: MS/CD, 1987. FONTE(S): OMS-OPAS-DF.
- MIRANDA, A. da C. Cota de Previdência social. Revista de Direito Público, v. 4, n. 13, p. 279-280, jul./set. 1970. FONTE(S): REDE-PRODASEN.
- MODENESI, R. L. A evolução dos encargos trabalhistas no Brasil. FGV/EPGE, 1972. Dissertação de Mestrado. FONTE(S): UERJ/FGV-EPGE.
- MORENO, Alberto de Oliveira, MARTINS, Alfredo Mello Vieira. Diversificação da base de financiamento da seguridade social. INFOPREV<sup>89</sup>. Rio de Janeiro: DATAPREV. p. 161-181. 1989. FONTE(S): REDE-PRODASEN/DATAPREV.
- NEUPERT, Ricardo Frederico, CALHEIROS, Maria Selma Gabriel, THEODORO, Mário Lisboa. Evolução da população economicamente ativa no Brasil até o ano 2010. (S. 1), (S. ed.), (S. d.). (Texto para Discussão, 12 ). FONTE(S): MPS/CEPS.
- NEVES, José Torres das. Custeio da seguridade social. Revista de Previdência Social. v. 13, n. 106, p. 549-551 set. 1989. FONTE(S): REDE-PRODASEN.
- NOGUEIRA, Ruy Barbosa. Previdência, seguridade, assistência social e respectivas contribuições: indústria urbana e adicional Incra-Funrural. Sao Paulo: Resenha Tributária, 1985. 76 p. Excerto do Direito Tributária atual. v. 5. FONTE(S): REDE-PRODASEN.
- O CUSTEIO do sistema da previdência e assistência social. Conjuntura Econômica. v. 39, n. 8, p. 111-114, ago. 1985. FONTE(S): REDE-PRODASEN.

- OLIVEIRA, Antonio Carlos A. de. O salário de contribuição dos segurados da previdência social. *Legislação e Jurisprudência Fiscal*, Nova Fase, v. 18, n. 4, p. 83-92, abr. 1974. FONTE(S): REDE-PRODASEN.
- OLIVEIRA, Dittmar Guenther de. Previdência social. Contribuição previdenciária dos empregadores. *Revista Imposto Fiscal*. v. 20, n. 218, p. 119-123, fev. 1969. FONTE(S): REDE-PRODASEN.
- OLIVEIRA, F. Análise da situação econômico-financeira da previdência 1979-1981. Rio de Janeiro: IPEA, 1982. Documento Interno-FONTE(S): IPEA-INPES.
- OLIVEIRA, Francisco E. B. de. Perspectivas econômico-financeiras da seguridade social após a nova Constituição. p. 245-271. il. FONTE(S): REDE-PRODASEN.
- OLIVEIRA, Francisco E. Barreto da, SILVA, José Diogo Cyrillo da. Contribuições previdenciárias: sua estrutura e evolução, in: LONGO, Carlos. *Encargos sociais, uma visão alternativa*. Rio de Janeiro: FGV, [s.d]. FONTE(S): FUNDAP-IESP.
- OLIVEIRA, Francisco Eduardo Barreto de, et al. Metodologia de projeção dos gastos previdenciários e assistenciais para o período 1980/2010, sob diferentes hipóteses alternativas de legislação. IPEA/INPES. FONTE(S): MPS/CEPS.
- OLIVEIRA, Francisco Eduardo Barreto de, SILVA, José Diogo Cirillo da. Fontes alternativas de custeio à universalização da seguridade social brasileira. Trabalho apresentado pela delegação do MPAS à Reunião sobre novas formas de custeio da seguridade social, da OISS. Brasília: 1980, 63 p. il. gráficos, tabela. FONTE(S): MPS/CEPS.
- OLIVEIRA, Francisco Eduardo Barreto et al. Metodologia de projeção dos gastos previdenciários e assistenciais. Rio de Janeiro: IPEA/INPES. Mar.1990. 174 p. (Estudos sobre Economia do Setor Público/IPEA.INPES, 4). FONTE(S): IPEA
- PAIXAO, Floriceno. As contribuições para o INPS em perguntas e respostas. 2. ed. Porto Alegre: Síntese, 1976. 101 p. il. FONTE(S): REDE-PRODASEN.
- PAIXAO, Floriceno. As contribuições para o INPS em perguntas e respostas. Porto Alegre: Síntese, 1976. 101 p. Il. FONTES(S): REDE-PRODASEN.
- PINTO, Vitor Gomes. Financiamento do setor saúde. In: CONFERENCIA NACIONAL DE SAÚDE, 8, 1986, Brasília. Anais da 8a. CNS. Brasília: MS/CD, 1987. FONTE(S): OMS-OPAS-DF.
- PONTES, Aloisio Lopes. Taxa de previdência social sobre óleos lubrificantes. *Revista Forense*. v. 132, n. 569/570, p. 590-593, nov./dez. 1950. FONTE(S): REDE-PRODASEN.



- PUFFERT, D. Social security finance in developing countries. World Bank Background Paper for the World Development report. Washigton: 1988. FONTE(S): CEPAL-SIB.**
- REIS, Ernesto José Pereira dos. Inconstitucionalidade das contribuições a previdência social por aposentados e pensionistas. Revista Trimestral de Jurisprudência dos Estados. v. 7, n. 24, p. 25-36, jul./set. 1983. FONTE(S): REDE-PRODASEN.**
- REZENDE, Fernando et al. Os custos da assistência médica e a crise financeira da Previdência Social. Dados: Revista de Ciências Sociais. Rio de Janeiro: v. 25, n. 1, p. 25-43, 1982. FONTE(S): UERJ.**
- REZENDE, Fernando, AZEREDO, Beatriz. Previdência social brasileira: desempenho econômico financeiro recente e alternativas de política no horizonte do ano 2000. Rio de Janeiro: FGV, FONTE(S): UNICAMP-NEPP.**
- REZENDE, Fernando. O financiamento da saúde no marco das propostas de reforma do estado e do sistema tributário brasileiro. OPAS, 1992. 42 p. ( Série Economia e Financiamento, 3). FONTE(S):MPS/CEPS.**
- RODRIGUES, Alberto Almada. A natureza do saldo atuarial nos regimes de financiamento da previdência privada fechada, distinção entre o resultado contábil e o atuarial. RBC Revista Brasileira de Contabilidade. v. 12, n. 41, p. 8-12, abr./jun. 1982. FONTE(S): REDE-PRODASEN.**
- SALM, Claudio, COUTINHO, Mauricio Chalfin. Financiamento das políticas sociais. Campinas: NEPP, 1987. FONTE(S): UNICAMP-NEPP.**
- SAMPAIO, Eliana Marinho. A dança dos números do INSS. Revista de Previdência Social. v. 16, n. 139, p. 471-472, jun. 1992. FONTE(S): REDE-PRODASEN.**
- SANT'ANNA, Reynaldo. Aspectos do direito público no Tribunal de Contas. Rio de Janeiro: Tribunal de Contas do Estado(RJ), 1992. 581 p. FONTE(S): REDE-PRODASEN.**
- SANTILLO, Henrique. O rombo da previdência : mais um escândalo do regime. Brasília: Senado Federal, centro gráfico, 1982. 144 p. FONTE(S): REDE-PRODASEN.**
- SANTOS, Narcisca Maria Gonçalves dos. A receita da previdência social: formação e modelos de previsão. Dissertação de Mestrado, COPPE/UFRJ, 1982. 112 p. FONTE(S): FUNDAP/UFRJ.**
- SEBATIER, Renee. The global costs of AIDS. Custo: previdência social: previsão, ano 2000: aids. a. 21, n. (6), p. 19-21, nov./dec./1987. FONTE(S): CNPq/IBICT-DF.**

- SILVA, Adroaldo Moura da, LUQUE, Carlos Antonio. Alternativas para o financiamento do sistema previdenciário. Sao Paulo: Pioneira/FIPE, 1982. 99 p. FONTE(S): REDE-PRODASEN/FUNDAP/FGV-EAESP/IPEA/UNICAMP-IE./USP-FIPE.
- SILVA, José Afonso da. Natureza jurídica das contribuições de previdência social. LTr Revista Legislação do Trabalho e Previdência Social. v. 43, n. 3, p. 304-310, mar. 1979. FONTE(S): REDE-PRODASEN.
- SILVA, José Manoel da. Taxa de Previdência social. Revista dos Tribunais. Sao Paulo, v. 46, n. 256, p. 28-36, fev. 1957. FONTE(S): REDE-PRODASEN.
- SILVEIRA, Edy de Campos. Contribuição e elaboração de um anteprojeto de lei dispondo sobre a arbitragem facultativa na solução dos conflitos individuais do trabalho. FONTE(S): REDE-PRODASEN.
- TEIXEIRA, Aloisio et al. O financiamento da seguridade social. (Relatório apresentado ao NESP-UnB pelo grupo de trabalho sobre financiamento, como subsídio para a preparação das leis que regulamentarão a seguridade social 1989). FONTE(S): MPS/CEPS/UFRJ-IEI
- TEIXEIRA, Aloisio, AZEREDO, Beatriz, MATSUTANI, Mauricio. O financiamento da seguridade social em 1989: novos caminhos, velhos problemas. Rio de Janeiro:IEI/UFRJ/CEPP, 1989. 59 p. FONTE(S): BNDES.
- TILBERY, Henry. A pretensão do INSS a cobrança da contribuição das empresas: destinadas a previdência social: sobre remunerações pagas aos empregadores e autônomos. Repertório IOB Jurisprudência: Tributário e Constitucional. n. 20, p. 374, 2. quinz. out. 1991. FONTE(S): REDE-PRODASEN.
- Universidade Estadual de Campinas / Instituto de Economia da Universidade. Estrutura e evolução recente do gasto social: estudo comparativo internacional. out. 1986. FONTE(S): MPS/CEPS.
- VELLOSO, Joao Paulo dos Reis. Combate A inflação e reforma fiscal. Rio de Janeiro: J. Olympio, 1992. 156 p. FONTE(S): REDE-PRODASEN.

## **BENEFÍCIOS**



- A PREVIDENCIA social no Brasil: informativo sobre a evoluçao hist6rica dos beneflcios. Brasilia: MPAS, 1980. 1 v. II. FONTE(S): REDE-PRODASEN.
- ABDALLA, Maurlcio. Juventude, aposentadoria, revisao previdenciaria e tendencia para a d6cada de 90. Revista de Previdencia Social. v. 15, n. 122, p. 7-10, jan. 1991. FONTE(S): REDE-PRODASEN.
- ALBUQUERQUE, Marcos Cintra Cavalcanti de. A questao da previdencia e os aposentados. Brasilia: Instituto Tancredo Neves, 1987. 7 p. (Cadernos Liberais, 46). FONTE(S): REDE-PRODASEN.
- ALVES, Jos6 Carlos Moreira, COELHO, Inocencio Martires. Alfredo Buzaid: Discursos proferidos no STF, a 3 de outubro de 1984, por motivo de sua aposentadoria. Brasilia: Supremo Tribunal Federal, 1984. 26 p. FONTE(S): REDE-PRODASEN.
- ALVES, Olimar Damasceno. Aposentadoria especial. Revista de Previdencia Social. v. 14, n. 111, p. 77-83, fev. 1990. FONTE(S): REDE-PRODASEN.
- AMORIM, Valmar Gama de. Pensao: Conceito de dependencia economica para a previdencia social. Revista de Ciencia Poliltica. v. 26, n. 3, p. 82-88, set./dez. 1983. FONTE(S): REDE-PRODASEN.
- ANTONIO, Jos6 Maria. BANESTADO / FUNBEP e a valorizao da terceira idade. Revista de Previdencia Social. v. 13, n. 98, p. 27-28, jan. 1989. FONTE(S): REDE-PRODASEN.
- ASSOCIAÇÃO BRASILEIRA DE PREVIDENCIA PRIVADA. Fundos de pensao no Brasil. Sao Paulo: ABRAPP, 1988. 17 p. FONTE(S): REDE-PRODASEN.
- ASSOCIAÇÃO DE DIPLOMADOS DA ESCOLA SUPERIOR DE GUERRA. Delegacia Regional de Minas Gerais. Politicas e estrategias para a previdencia social: estudo atual e prospectivo das aposentadorias. Grupo de Trabalho n. 11. Belo Horizonte: ADESG/Delegacia Reg. M.G, 1990. FONTE(S): REDE-PRODASEN
- ASSOCIAÇÃO PAULISTA DE PESSOAL - APAP. Análise Sistema de complementação de beneflcios. Sao Paulo: 280 p. Mimeo. (Panorama Brasileiro). FONTE(S): MPS-CEPES.
- AZEREDO, Beatriz, CHAHAD, Jos6 Paulo. O programa brasileiro de seguro-desemprego: diagnóstico e proposições de aperfeiçoamento. Rio de Janeiro: CEPP, dez. 1992. ( Texto para Discussao do CEPP ). FONTE(S): USP-FIPE.
- BENEFÍCIOS da previdencia social. Brasilia: INPS, [197?]. 83 p. FONTE(S): REDE-PRODASEN.
- BALBINO, Nestor. O Empregado aposentado e a lei n. 6.887/80. LTr Revista Legislaçao do Trabalho e Previdencia Social. v. 45, n. 5, p. 539-542, maio 1981. FONTE(S): REDE-PRODASEN.

- BERTINI, A. As propostas de seguro desemprego no Brasil: da recessão recente ao programa governamental. IN: Anais do 14. Encontro Nacional de Economia 1986. FIPE-USP.
- BOISSON, Carlos Victor. Estudos das fórmulas e tarifas do monte-pio geral. Rio de Janeiro: Leuzinger, 1881. 81 p. FONTE(S): REDE-PRODASEN.
- BRASIL Ministério Trabalho e Previdência Social. Novo plano de benefícios da previdência social. Brasília: julho 1991, 32 p. FONTE(S): MPS.
- BRASIL, Joao de Oliveira. Período de carência e cálculo de benefícios. Salvador: Legislação e Jurisprudência Fiscal, 1979. 22 p. (Separata de Legislação e Jurisprudência Fiscal, 5 1979). FONTE(S): REDE-PRODASEN.
- BRASIL, Joao de Oliveira. Beneficiários do PRO-RURAL. Legislação e Jurisprudência Fiscal, Nova Fase. v. 22, n. 12, p. 19-23, dez. 1978. FONTE(S): REDE-PRODASEN.
- BRASIL. Leis etc. Benefícios da previdência social para trabalhadores e empregadores rurais e seus dependentes. Brasília: MPAS, 1976. 85 p. FONTE(S): REDE-PRODASEN.
- BRASIL. Leis etc. Benefícios da previdência social. [S.l.]: MPAS, 1978. 92 p. FONTE(S): MIN. SAÚDE-CD.
- BRASIL. Leis etc. Aposentadoria do pessoal extranumerário: Decreto-Lei n. 3.768, de 28-10-41. Rio de Janeiro: 1942. 13 p. FONTE(S): REDE-PRODASEN.
- BRASIL. Leis etc. Contagem recíproca: uma conquista social. Brasília: MPAS, 1980. 35 p. FONTE(S): REDE-PRODASEN.
- BRASIL. Leis etc. Decreto n. 357, de 7 de dezembro 1991. Plano de benefício da previdência social: Decreto n. 357, de 7 de dezembro de 1991. Brasília: SF/CG, 1992. 85 p. FONTE(S): REDE-PRODASEN.
- BRASIL. Leis etc. Guia prático do PIS-PASEP: fundo de participação. Rio de Janeiro: Kennedy, 1977. 66 p. FONTE(S): REDE-PRODASEN.
- BRASIL. Leis etc. Lei n. 8.213, de 24 de julho de 1991. Plano de benefícios da previdência social: Lei, regulamento e legislação complementar. Brasília: ANFIP, 1992. 275 p. FONTE(S): REDE-PRODASEN.
- BRASIL. Leis etc. Regulamento dos benefícios e do custeio da previdência social. São Paulo: IOB, 1991. 345 p. FONTE(S): REDE-PRODASEN.
- BRASIL. Leis etc. Lei n. 8.213, de 24 de julho de 1991. Plano de benefícios da previdência social: lei e regulamento. Brasília: ANFIP, 1991. 132 p. FONTE(S): REDE-PRODASEN.

- BRASIL. Leis etc. Lei n. 8.213, de 24 de julho de 1991. Planos de benefícios da previdência social. Brasília: SF/CG, 1991. 41 p. FONTE(S): REDE-PRODASEN.
- BRASIL. Ministério da Previdência e Assistência Social. Benefícios da previdência social. Brasília: MPAS, 1977. 71 p. FONTE(S): REDE-PRODASEN.
- BRASIL. Ministério da Previdência e Assistência Social. Benefícios de previdência e assistência social aos empregadores rurais e seus dependentes. [S.l.]: MPAS, FONTE(S): INSS-SDI.
- BRASIL. Ministério da Previdência e Assistência Social. Reflexões sobre o idoso no Brasil. Brasília: MPAS, 1987. 53 p. FONTE(S): MIN. SAÚDE-CD.
- BRASIL. Ministério da Previdência e Assistência Social. Benefícios da previdência social. Brasília: MPAS, 1977. 71 p. FONTE(S): REDE-PRODASEN/AEUDE/INSS-SDI.
- BRASIL. Ministério da Previdência Social. Carta dos direitos dos segurados. Brasília: MPS, 1992. 71 p. FONTE(S): REDE-PRODASEN.
- BRASIL. Ministério do Trabalho e da Previdência Social. Regulamentos dos benefícios da previdência social. Brasília: INSS, 1991. FONTE(S): INSS-SDI.
- BRASIL. Ministério do Trabalho e Previdência Social. Cartilha da Previdência. Como usar o novo plano de benefícios da previdência social - MTPS. 1990. FONTE(S): REDE-PRODASEN/MPS-CEPS.
- BRASIL. Ministério do Trabalho e Previdência Social. Cartilha da Previdência: Como usar o novo Plano de Benefícios da Previdência Social. 1990. FONTE(S): MPS/CEPS.
- BRASIL. Presidência da República. Consultoria Geral da República. Proventos de aposentadoria. Brasília: Imprensa Nacional, 1963. 17 p.: il. FONTE(S): REDE-PRODASEN.
- BRASIL. Tribunal de Contas da União. Instruções destinadas ao exame dos processos de aposentadorias : aprovadas pela portaria n. 82, de 16.6.1982, publicada no boletim no interno n. 26, de de 15.6.1982. Brasília: TCU, 1982. 79 p. FONTE(S): REDE-PRODASEN.
- BRASIL. Tribunal de Contas da União. Instruções destinadas ao exame dos processos de pensões civis : aprovadas pela portaria n. 83, de 14-6-1982, publicada no boletim interno n. 27, de 15-6-1982. Brasília: TCU, 1982. 58 p. FONTE(S): REDE-PRODASEN.
- CABRAL, Milton. Seguro-desemprego. Brasília: SF, 1975. 49 p. (Livro). FONTE(S): IPEA.

- CAMPOS, D. L. de. A acidentada história da aposentadoria ordinária. *Revista de Previdência Social*. v. 2, n. 12, p. 3-10, mai./jun. 1969. FONTE(S): REDE-PRODASEN.
- CARBONE, Marly A. A companheira no direito previdenciário. *Revista de Previdência Social*. v. 12, n. 90, p. 259-266, maio 1988. FONTE(S): REDE-PRODASEN.
- CARDONE, Marly A. Benefício por incapacidade no período básico de cálculo. *Revista de Previdência Social*. v. 13, n. 106, p. 531-533. set. 1989. FONTE(S): REDE-PRODASEN.
- CARDONE, Marly A. Trabalho da mulher: licença-paternidade. Trabalho do menor. *LTr Revista Legislação do Trabalho e Previdência Social*. v. 52, n. 11, p. 1343-1347, nov. 1988. FONTE(S): REDE-PRODASEN.
- CARDONE, Marly Antonieta. Direito adquirido e aposentadoria. Conferência pronunciada no 5. Congresso Brasileiro de Previdência Social, 29 e 30 de julho de 1992. FONTE(S): REDE-PRODASEN.
- CARVALHO, Hiran Cunha Telles de. Revisão das aposentadorias por invalidez. *Revista de Previdência Social*. v. 16, n. 144, p. 950-952, nov. 1992. FONTE(S): REDE-PRODASEN.
- CARVALHO, J. Antero de. Pensionista que convola segundas núpcias. *LTr Revista Legislação do Trabalho e Previdência Social*. v. 44, n. 6, p. 671-678, jun. 1980. FONTE(S): REDE-PRODASEN.
- CARVALHO, J. Antero de. Salário-maternidade: licença a gestante. *Revista de Previdência Social*. v. 13, n. 105, p. 479-480, ago. 1989. FONTE(S): REDE-PRODASEN.
- CARVALHO, J. C. O beneficiário como defensor da previdência social. *Revista de Administração Pública*. a. 22, n.3., Rio de Janeiro: FGV-RJ. jul/set. 1988. FONTE(S): FGV-RJ
- CARVALHO, Joao Antero de. O direito do trabalho e a Seguridade Social na constituição. *Revista do Tribunal Regional do Trabalho da 7. Região*. v. 3, n. 3, 37-399, jun. 1977/ jun. 1978. FONTE(S): REDE-PRODASEN.
- CASELLA, Joao Carlos. O presidiário e a previdência social no Brasil. *LTr Revista Legislação do Trabalho e Previdência Social*. v. 44, n. 4, p. 422-343, abr. 1980. FONTE(S): REDE-PRODASEN.
- CASTRO, Márcia C. de, CABRAL, H. M. A terceira idade: realidade e propostas para uma vida melhor. *Previdência em Dados*. Rio de Janeiro: v. 5, n. 1, p. 5-13, jan./mar. 1990. FONTE(S): MPS/DATAPREV.
- CASTRO, Márcia Caldas de, SANTOS, Narcisa Maria Gonçalves dos. O



- envelhecimento populacional e seu impacto na prestação de serviços da DATAPREV: uma proposta para reflexao. INFOPREV 89. Anais. Brasília: DATAPREV, p. 73-95, 1989. FONTE(S): IPEA.
- CEBALLOS TAPIA, Herman, GUMUCIO RIVAS, Juan S. Los trabajadores independientes frente a la seguridad social. Santiago de Chile: A. Bello, 1972. 138 p. FONTE(S): REDE-PRODASEN.
- CHAHAD, J. P. Ensaio sobre o estágio atual e os desafios do programa brasileiro de seguro desemprego. In: Anais do 16. Encontro Nacional de Economia 1988. FONTE(S): FIBE-USP.
- CHAHAD, José Paulo Zeetano. O seguro-desemprego, demanda agregada e nível de emprego no Brasil 1980. São Paulo: IPE/FEA/USP e Fundação IPE, 1988. Contém inúmeros artigos sobre as principais opiniões de pesquisadores da Fundação. FONTE(S): FIPE.
- CHAHAD, José Paulo Zeetano. Seguro-desemprego: estágio atual e desafios. publicado na Revista São Paulo em Perspectiva. São Paulo: v. 2, n. 3, jul./ago.1988. FONTE(S): FIPE-USP.
- CHAHAD, José Paulo Zeetano. Seguro-desemprego. Boletim do Instituto dos Economistas do Rio de Janeiro. Rio de Janeiro: n. 27, nov./dez. Texto apresentado na 5. Congresso Brasileiro de Economistas, Curitiba, sob o título Seguro-desemprego: uma necessidade urgente. FONTE(S): FIPE-USP.
- CHAHAD, José Paulo Zeetano. Seguro-desemprego: lições da história. Aspectos teóricos e perspectivas para o Brasil. São Paulo: IPE/FEA/USP, 1987. (Série Ensaios Econômicos, 64). FONTE(S): FIPE.
- CHAHAD, José Paulo Zeetano. Aspectos econômicos da implantação de um seguro-desemprego. São Paulo: IPE, [S.d.]. FONTE(S): UnB.
- CHAHAD, José Paulo Zeetano. O programa brasileiro de seguro-desemprego: diagnóstico e proposições de aperfeiçoamento. (Texto para Discussão, 8). 1992. FONTE(S): FIPE-USP.
- CHAHAD, José Paulo Zeetano. O programa de seguro-desemprego sob a ótica da intermediação da mão-de-obra: teoria e perspectivas para o caso brasileiro. Projeto desenvolvimento para a OIT/PNUD, e publicado como texto pa discussão n. 20 pelo ministério do trabalho. Brasília: nov. 1989. FONTE(S): MTB/FIPE-USP/UnB.
- CHAHAD, José Paulo Zeetano. O seguro-desemprego no cenário internacional. São Paulo: IPE/FEA/USP, 1984. (Série Relatórios de Pesquisa, 19). FONTE(S): FIPE.
- CHAHAD, José Paulo Zeetano. A nova realidade. In: O plano cruzado na visão dos economistas da USP. São Paulo: Pioneira, dez. 1986. (Série Novos Ubrais). Originalmente publicado no Boletim Informações FIPE. FONTE(S): FIPE-USP.

- CHAHAD, José Paulo Zeetano. O financiamento do seguro-desemprego. Informativo Consulex. Brasília: n. 121,22. out. 1987. Originalmente publicado no jornal Folha de Sao Paulo de 30/09/1987. FONTE(S): FIPE-USP.
- CHAHAD, José Paulo Zeetano. O impacto do seguro-desemprego na economia brasileira. Revista de Estudos Econômicos. v. 16, número especial. Em homenagem ao prof. Seiti Kaneko Endo. FONTE(S): FIPE.
- CHAHAD, José Paulo Zeetano. O seguro-desemprego e sua integração com o sistema nacional de emprego: conceitos e sugestões para o caso brasileiro. Revista de Análise Econômica. Porto Alegre: UFRGS/FCE, a. 8, n. 13, mar. 1990. FONTE(S): FIPE-USP.
- CHAHAD, José Paulo Zeetano. Os custos e o financiamento do programa brasileiro de seguro-desemprego. Revista de Estudos Econômicos. Sao Paulo: IPE/FEA/USP, v. 19, n. 1, jan./abr.1989. FONTE(S): FIPE-USP.
- CHAHAD, José Paulo Zeetano. Seguro-desemprego: um bom começo. In: O plano cruzado na visão dos economistas da USP. Sao Paulo: Pioneira, dez. 1986. (Série Novos Ubrais). Originalmente publicado no jornal folha de Sao Paulo, 21/03/86. FONTE(S): FIPE-USP.
- CHAVES, Omar Emir. Previdência privada (fundos de pensão). Divulgação institucional. Carta Mensal. v. 21, n. 244, p. 3-24, jul. 1975. FONTE(S): REDE-PRODASEN.
- COMENTARIOS sobre o seguro social. Industriários. n. 25, 26, 27, fev./abr./jun. 1952. FONTE(S): REDE-PRODASEN.
- COPPINI, M. A. Cobertura dos riscos no seguro social. Industriários. n. 22, ago./1951. FONTE(S): REDE-PRODASEN.
- COSTA, Alexandre. Aposentadoria e estabilidade. Brasília: SF/Centro Gráfico, 1991, 5 p. FONTE(S): REDE-PRODASEN.
- COSTA, L. S. Aposentadoria e distribuição de renda no Brasil. Versão preliminar de monografia de mestrado EBAP/FGV. FONTE(S): UERJ-IMS/FGV-EBAP.
- COUTO, Annibal de Mello. Pensees militares: comentários sobre montepio, meio-soldo e pensão especial, com um índice alfabético, remissivo e a legislação em vigor. Rio de Janeiro: Imprensa Naval, 1950. 187 p. il FONTE(S): REDE-PRODASEN..
- DAMASCENO, André R. P. V. Do direito as horas-extras, repousos remunerados e adicional noturno dos empregados excepcionados no artigo 62, da CLT, em face a Constituição Federal de 1988. [S. l. : s. n.]. FONTE(S): REDE-PRODASEN.
- DEUD, Claudia A. F. A recomposicao dos beneficios: efeito sobre a

- previdência social. Informe de Previdência Social. Brasília: MPS/SNPSC/CEPS, a. 2, n. 05, p. 7-9 Jan./Jun. 1990. FONTE(S): MPS.
- DEUD, Cláudia A. Ferreira et al. Relatório Final da Comissão Mista de Previdência Social/Subcomissão de Benefícios de Prestação Continuada. Brasília: CN/CPMI, maio 1991. 84 p. Relatora: Deputada Eurides Brito. FONTE(S): MPS.
- DI PIERO, Fioravanti Alonso. Coordenação das prestações dos seguros enfermidade e invalidez. [S. l. : s. n.]. 62 p. il. FONTE(S): REDE-PRODASEN.
- DIAS, Fernandes Camargo. Acumulação de aposentadorias. Revista de Previdência Social. v. 12, n. 86, p. 13-17, jan. 1988. FONTE(S): REDE-PRODASEN.
- DIAS, Fernando Camargo. Acumulação de aposentadorias. [S. l. : s. n.]. FONTE(S): REDE-PRODASEN.
- DIAS, Fernando Camargo. Auxílio acidente: sua natureza, vitalicidade, integração ao salário de contribuição. Jurisprudência do Tribunal Federal de recursos pensão. Revista de Previdência social. v. 13, n. 99, p. 85-88, fev. 1989. FONTE(S): REDE-PRODASEN.
- DIAS, Fernando Camargo. Companhia e a nova lei. Revista de Previdência Social. v. 15, n. 131, p. 638-640, out. 1991. FONTE(S): REDE-PRODASEN.
- DIAS, Fernando Camargo. Pensão e renda vitalícia. Revista de Previdência Social. v. 16, n. 137, p. 306-309, abr. 1992. FONTE(S): REDE-PRODASEN.
- DIREITOS dos aposentados: inteligência do art. 193, da Constituição Federal, pareceres, artigos e razeas. Rio de Janeiro: 1951-1952. 2 v. (Esta coletânea foi elaborada pelos funcionários aposentados do Departamento dos Correios e Telegráfos). FONTE(S): REDE-PRODASEN.
- DOYLE, Hélio Proença. Notas sobre dupla aposentadoria do ferroviário. Brasília: MT, 1978. 177 p. FONTES(S): REDE-PRODASEN.
- EPGE - Cenários da Previdência social e reflexos para os Fundos de Pensão. São Paulo, FGV, 1992. FONTE(S): ABRAPP.
- ESTUDOS técnicos de revisão do salário mínimo. Brasília: MTPS, 1965. 33 p. FONTE(S): REDE-PRODASEN
- FANUCCHI, Fábio. Os encargos da remuneração dos assalariados. 2. ed. rev. e ampl. São Paulo: LTr, 86 p. FONTE(S): REDE-PRODASEN.
- FANUCCHI, Fábio. Os encargos da remuneração dos assalariados. São Paulo: [s. n.], 1965. 87 p. (Separata da LTr mar./abr. 1965,

- com acréscimo da matéria divulgada nos ns. 12 e 15 do suplemento da LTr). FONTE(S): REDE-PRODASEN.
- FERNANDES, Annibal. Uma introdução a questão do salário mínimo e a sua repercussão na previdência social. [ S. l. : s. n. ]. FONTE(S): REDE-PRODASEN.
- FERNANDES, Annibal. Companheira como dependente na previdência social. Revista de Previdência Social. v. 12, n. 87, p. 76-73, fev. 1988. FONTE(S): REDE-PRODASEN.
- FERNANDES, Marilinda da Conceição M. Cumulação do auxílio suplementar com o benefício de aposentadoria por tempo de serviço. Revista de Previdência Social. v. 14, n. 118, p. 519-520, set. 1990. FONTE(S): REDE-PRODASEN.
- FLEISCHMANN, Renato. O adicional de insalubridade e a previdência social. Revista de Previdência Social. v. 13, n. 104, p. 403-404, jul. 1989. FONTE(S): REDE-PRODASEN.
- FRAIMAN, Ana Perwin. Algumas reflexões sobre a aposentadoria. Revista de Previdência Social. v. 12, n. 91, p. 333-343, jun. 1988. FONTE(S): REDE-PRODASEN..
- FRAIMAN, Ana Perwin. Aposentadoria de executivos: uma realidade sem confetes. Revista de Previdência Social. v. 14, n. 117, p. 453-456, ago. 1990. FONTE(S): REDE-PRODASEN.
- FRANÇA, Rubens Limongi. Previdência social: benefícios a concubina diante do estatuto do divórcio. Revista do Ministério Público do Estado do Rio Grande do Sul, Nova Fase. n. 15/16, p. 7-8, jan/dez. 1980. Revista dos Tribunais, São Paulo. v. 70, n. 543, p. 13/24, jan. 1981. FONTE(S): REDE-PRODASEN.
- FRANCESCHETO, Waldir. A nova política salarial e a previdência social. Porto Alegre: 3 p. mimeo. FONTE(S) MPS
- FUNDO de pensão, investimento ou previdência. Bolsa. v. 6, n. 76, p. 7-10, maio 1973. FONTE(S): REDE-PRODASEN.
- FUNDOS de pensão: origens do sistema de previdência social. Suma Econômica. p. 13-28, fev. 1991. FONTE(S): REDE-PRODASEN.
- FURTADO, Didur Baptista. Benefício Irregular: devolução de indébito. Revista de Previdência Social. v. 12, n. 96, 673-674, nov. 1988. FONTE(S): REDE-PRODASEN.
- GAMA, Aiman Guerra Nogueira da. Previdência social: situação jurídico-legal dos dependentes econômicos, inclusive a da companheira. [S.l. : s.n.]. FONTE(S): REDE-PRODASEN.

- GENRO, Tarsó Fernando. Aposentadoria por determinação unilateral do empregador: a situação dos anistiados sob o regime da CLT. LTr Revista Legislação do Trabalho e Previdência Social. v. 47, n. 4, p. 397-401, abr. 1983. FONTE(S): REDE-PRODASEN.
- GONÇALVES, Nair Lemos. Novo benefício da previdência social: auxílio-inatividade, renda mensal vitalícia criada pela Lei n. 6.179 de 11 de dezembro de 1974. São Paulo: IBRASA, 1976. 211 p. (Biblioteca Jurídica). FONTE(S): REDE-PRODASEN/UnB.
- HADDAD, ALAOR. Licença remunerada decorrente da paralisação da empresa. LTr Legislação do Trabalho e Previdência Social. v. 55, n. 3, p. 315-317, mar. 1991. FONTES(S): REDE-PRODASEN.
- HOTE, Jean-Michel. Brasil, uma política para a velhice já. Rio de Janeiro: Dinigraf, 1988. 197 p. FONTE(S): REDE-PRODASEN.
- INDICADORES Sociais: benefícios pecuniários e indicadores sociais Previdência em Dados. RJ: DATAPREV, v. 1- , n.1-, [19--]. Trimestral. FONTES(S): MPS/DATAPREV.
- INSTITUTO NACIONAL DE PREVIDENCIA SOCIAL. Benefícios da previdência social. Brasília: [s.d.]. 83 p. FONTE(S): UnB.
- INSTITUTO NACIONAL DE PREVIDENCIA SOCIAL. Relação de entidades de reabilitação onde existem centros de profissional do INPS. Rio de Janeiro: INPS, 1979. 110 p. FONTE(S): MIN. SAÚDE-CD.
- INSTITUTO NACIONAL DE PREVIDENCIA SOCIAL. Avaliação de benefício e de custo na reabilitação profissional do INPS. Rio de Janeiro: INPS, 1979. FONTE(S): INSS-SDI.
- INSTITUTO NACIONAL DE PREVIDENCIA SOCIAL. Benefícios da previdência social. [S.l.]: INPS, 1975. 83 p. FONTE(S): MIN. SAÚDE-CD.
- INSTITUTO NACIONAL DE PREVID^NCIA SOCIAL. Benefícios da previdência social. Brasília: INPS, [197?]. 83 p. FONTE(S): REDE-PRODASEN.
- INSTITUTO NACIONAL DO SEGURO SOCIAL. Relatório do projeto: previsão global das despesas com benefícios. Brasília: MPS/INSS, jun. 1992. 1 v. tabelas, gráficos. FONTE(S): MPS-CEPS.
- JOSE F. Leandro. Como receber alguns benefícios do IPASE: guia prático. Rio de Janeiro: Serviço de Documentação do MTIC, 1956 p. 48 p. (Coleção Lindolfo Collor). FONTE(S): REDE-PRODASEN.
- JOSE, F. Leandro. Como receber alguns benefícios do IPASE: guia prático. Rio de Janeiro: Serviço de Documentação do MTIC, 1956. 48 p. (Coleção Lindolfo Collor). FONTE(S): REDE-PRODASEN.

- KALUME, Pedro de Alcântara. A aposentadoria por invalidez e o contrato de trabalho: o verdadeiro sentido do prejulgado n. 37 do TST, face a legislação da previdência social. [S.l.:s.n.]. FONTE(S): REDE-PRODASEN.
- KONDER, Bruno, MORENO, Alberto de O., MARTINS, Alfredo M. Vieira. Recomposição dos benefícios: o custo de uma conquista social. *Previdência em Dados*. Rio de Janeiro: v. 4, n. 2, p. 5-18, abr./jun. 1989. (Estudos). FONTE(S): MPS/DATAPREV.
- LABRA, M.E. Auxílio-doença previdenciário: benefício ou malefício. *Revista de Administração Pública*. a. 22, n. 4, out/dez. 1988. FONTE(S): FGV-RJ.
- LABRA, Maria Helena. Impactos da racionalização administrativa na concessão de benefícios previdenciários. *Cadernos EBAP*. Rio de Janeiro: FGV/EBAP, n. 38, p.62, 1988. FONTE(S): FUNDAP/FGV-EBAP/IPEA.
- LEDRA, Victório. Justificação de faltas por motivo de doença. [S.l : s.n.]. FONTE(S): REDE-PRODASEN.
- LEITE, Celso Barroso. Benefícios da previdência social: o que é a previdência social. São Paulo: LTr, 1973. 95 p. FONTE(S): REDE-PRODASEN.
- LEITE, Celso Barroso. Benefícios da previdência social. 2. ed. Rio de Janeiro: Mabri, 1967. 94 p. FONTE(S): REDE-PRODASEN.
- LEITE, Celso Barroso. Benefícios da previdência social. Rio de Janeiro: Celsa, 1965. 69 p. FONTE(S): REDE-PRODASEN.
- LEITE, Celso Barroso. Benefícios da previdência social. São Paulo: LTr, 1974. 99 p. FONTE(S): UnB.
- LEITE, Celso Barroso. Rendimento para idosos nos países em desenvolvimento. [S. l. : s. n.]. FONTE(S): REDE-PRODASEN.
- LEITE, Celso Barroso. Benefícios Previdenciários: carência, valor, duração. *Revista de Previdência Social*. v. 16, n. 134, p. 7-16, jan. 1992. *Carta Mensal*. v. 37, n. 441, p. 47-59, dez. 1991. FONTE(S): REDE-PRODASEN.
- LEITE, Celso Barroso. Cálculo dos benefícios da previdência social. *Revista de Previdência Social*. v. 14, n. 112/116, p. 131-132, 390-392, mar./jul. 1990. FONTE(S): REDE-PRODASEN.
- LEITE, Celso Barroso. Hora e vez do seguro-desemprego. *LTR Revista Legislação do Trabalho e Previdência Social*. v. 43, n. 11, p. 1379-1384, nov. 1979. FONTE(S): REDE-PRODASEN.
- LEITE, Celso Barroso. Poupança individual para reforçar a aposentadoria. *LTr Revista Legislação do Trabalho e Previdência Social*. v. 46, n. 11,

- p. 1302, nov. 1982. FONTE(S): REDE-PRODASEN.
- LEITE, Celso Barroso. Previdência social: crise econômica, desemprego, desenvolvimento. *Revista Brasileira Tecnologia Brasileira*. a. 13, n. (5), p. 61-4, out./nov./1982. FONTE(S): CNPq/IBICT-DF.
- LEITE, Celso Barroso. Rendimento para idosos nos países em desenvolvimento. *Revista de Previdência Social*. v. 13, n. 108, p. 659-663, nov. 1989. FONTE(S): REDE-PRODASEN.
- LEITE, Celso Barroso. Século da aposentadoria. *Revista de Previdência Social*. v. 14, n 115, p. 335-336, jun. 1990. FONTE(S): REDE-PRODASEN.
- LEITE, Celso Barroso. Volta as origens: boa opção para aposentados. *Revista de Administração Municipal*. v. 35, n. 187, p. 62-64, abr./jun. 1988. *Revista de Previdência Social*. v. 15, n. 124, p. 131-136, mar. 1991. FONTE(S): REDE-PRODASEN.
- LEITE, Paulo Marques. *Direito do trabalho nas escolas*. Petrópolis: Vozes, 1981. 207 p. FONTE(S): REDE-PRODASEN.
- LIMA, Luiz Viegas da Motta. Salário mínimo, previdência social e a Constituição de 1988. *Revista de Previdência Social*. v. 14, n. 118, p. 555-557, set. 1990. FONTE(S): REDE-PRODASEN.
- LINS, Edilberto Quintela Vieira. *Aposentadoria do trabalhador com permanência no emprego*. Salvador: Distrib. de Livros Salvador, 1981. 56 p. FONTE(S): REDE-PRODASEN.
- LINS, Edilberto Quintela Vieira. *Aposentadoria do trabalhador com permanência no emprego*. *LTr Revista Legislação do Trabalho e Previdência Social*. v. 45, n. 8, p. 920-922, ago. 1981. FONTE(S): REDE-PRODASEN.
- LIQUIDANDO com o crédito dos aposentados. *Revista de Previdência Social*. v. 14, n. 112, p. 138-139, mar. 1990. FONTE(S): REDE-PRODASEN.
- LUSTOSA, P. R. *Aposentadoria: é preciso preservar a lógica*. *Revista de Previdência Social*. v. 17, n. 146, p. 37-38, jan. 1993. FONTE(S): REDE-PRODASEN.
- LUSTOSA, Paulo Rodrigues. *O choque da aposentadoria*. *Revista de Previdência Social*. v. 14, n 115, p. 323-325, jun. 1990. FONTE(S): REDE-PRODASEN.
- MAGALHAES, Jutahy. *Aposentadoria: perguntas e respostas*. Brasília: SF, 1991. 1 v. FONTE(S): REDE-PRODASEN.
- MALJANIN, Cláudio A. GOMES FILHO, Ney S. *Salário-maternidade: compensação integral*. *Revista de Previdência Social*. v. 16, n. 135, p. 119-120, fev. 1992. FONTE(S): REDE-PRODASEN.

- MALLET, Estevao. Defeitos e incorreções do novo plano de benefícios da previdência social. *Jornal Trabalhista*. v. 8, n. 367, p. 1067-1066, set. 1991. FONTE(S): REDE-PRODASEN.
- MARANHAO, Délio. Indenização de antiguidade e morte do empregado. [S.l. : s.n.]. FONTE(S): REDE-PRODASEN.
- MARINHO, Joao Batista. ABC da previdência social: os novos benefícios do INPS. Sao Paulo: Parma, 1984. 315 p. FONTE(S): REDE-PRODASEN/AEUDF.
- MARTINEZ, Wladimir Novaes. Benefícios previdenciários do trabalhador rural. Sao Paulo: LTr, 1984. FONTE(S): BIBL.DEMONST.BSB.
- MARTINEZ, Wladimir Novaes. Pensão alimentícia em piso nacional de salário ou salário mínimo de referência. [S. n. : s.n.]. FONTE(S): REDE-PRODASEN.
- MARTINEZ, Wladimir Novaes. Seguro-desemprego. Sao Paulo: LTr, 1991. FONTE(S): REDE-PRODASEN.
- MARTINEZ, Wladimir Novaes. Direito a pensão por morte. *Revista de Previdência Social*. v. 14, n. 116, p. 397-400, jul. 1990. FONTE(S): REDE-PRODASEN.
- MARTINEZ, Wladimir Novaes. Direito do Inadimplente ao Benefício Previdenciário. *Repertório IOB Jurisprudência: Trabalhista e Previdenciário*. n. 13, p. 213-212, 1. quinz. jul. 1990. *Revista de Previdência Social*. v. 14, n. 119, p. 579-581, out. 1990. FONTE(S): REDE-PRODASEN.
- MARTINEZ, Wladimir Novaes. Reajustamento dos benefícios após a Lei 8.213/91. *Revista de Previdência Social*. v. 16, n. 138, p. 374-376, maio. 1992. FONTE(S): REDE-PRODASEN.
- MARTINEZ, Wladimir Novaes. Limite de idade para as aposentadorias. [S. l. : s.n.]. FONTE(S): REDE-PRODASEN.
- MARTINS, Adauto Corrêa. Distorções nos indexadores da previdência social. *Revista de Previdência Social*. v. 13, n. 105, p. 481-487, ago. 1989. FONTE(S): REDE-PRODASEN.
- MARTINS, Adauto Corrêa. Salário de benefício: correção dos salários de contribuição. *Revista de Previdência Social*. v. 12, n. 96, p. 675-677, nov. 1988. FONTE(S): REDE-PRODASEN.
- MATOS, Misael. Fundos de pensão: a previdência eficiente e seu desperdício. *Suma Econômica*. fev. 1991, p. 3-6. Entrevista. FONTE(S): REDE-PRODASEN.
- MAYER, Carlos Alberto Lopes. Avaliação retrospectiva da utilização



- dos instrumentos de trabalho na reabilitação profissional do INPS. Rio de Janeiro: INPS, 1980. 93 p. FONTE(S): UnB..
- MEDEIROS, Osiris A. Borges de. Aposentadorias e pensões. Rio de Janeiro: Liber Juris, 1984. 240 p. FONTE(S): REDE-PRODASEN.
- MEDEIROS, Osiris A. Borges de. Aposentadoria ao alcance de todos. Rio de Janeiro: Forense, 1968. 215 p. FONTE(S): REDE-PRODASEN.
- MEDEIROS, Osiris A. Borges de. Aposentadorias e pensões. Rio de Janeiro: Liber Juris, 1984. 240 p. FONTE(S): REDE-PRODASEN.
- MEDINA, Maria Célia Guerra. A aposentadoria por invalidez no Brasil. Sao Paulo: Universidade de Sao Paulo, 1986. 115 f. il. FONTE(S): REDE-PRODASEN.
- MENDES, Eugenia Carla de Araújo. A situação da companheira na previdência social. Revista de Ciência Política. v. 28, n. 3, p. 52-61, set./dez. 1985. FONTE(S): REDE-PRODASEN.
- MENDONÇA, Carlos Raymundo Lisboa de. Previdência social: repercussão dos seus benefícios no contrato de trabalho. [S.l : s.n.]. FONTE(S): REDE-PRODASEN.:
- MILET, Laurent. Seguridade social : Um novo declínio das prestações obrigatórias. Revista de Previdência Social. v. 12, n. 92, p. 387-388, jul. 1988. FONTE(S): REDE-PRODASEN.
- MONTORO FILHO, A.P., PORTO, Cornelia Nogueira. Previdência Social, fundos de pensão e mercado de ações. Sao Paulo, Codimec, 1981. FONTE(S): ABRAPP.
- MORAES FILHO, Evaristo de. Seguro-desemprego no Brasil. LTr Revista Legislação do Trabalho e Previdência Social. v. 43, n. 11, p. 1385-1396, nov. 1979. FONTE(S): REDE-PRODASEN.
- NOVO plano de benefícios da previdência social. Brasília: MTPS, 1991. 32 p. FONTE(S): REDE-PRODASEN
- OLIVEIRA, Almir de. Empregado aposentado e readmitido antes da lei 6.204/75. LTr Revista Legislação do Trabalho e Previdência Social. v. 44, n. 6, p. 679-682, jun. 1980. FONTE(S): REDE-PRODASEN.
- OLIVEIRA, Dittmar Guenther de. Previdência social dupla aposentadoria. Revista Imposto Fiscal. v. 20, n. 217, p. 33-38, jan. 1969. FONTE(S): REDE-PRODASEN.
- OLIVEIRA, Dittmar Guenther de. Previdência social: auxílio doença. Revista Imposto Fiscal. v. 20, n. 220, p. 295-298, abr. 1969. FONTE(S): REDE-PRODASEN.
- OLIVEIRA, Francisco Eduardo Barreto de, BELTRAO, Kaizô Iwakami, RIBEIRO,

- Marco Aurélio de Sá. Algumas considerações sobre os efeitos da preforma monetária no campo social: seguro-desemprego e previdência social. Rio de Janeiro: IPEA. INPES, Maio 1986. 18 p. (Texto para Discussão Interna/IPEA-INPES, 91). FONTE(S): IPEA-INPES.
- OLIVEIRA, Moacyr Velloso Cardoso de. Aposentadoria sem desligamento do emprego. LTr Revistas Legislação do Trabalho e Previdência Social, v. 45, n. 8, p. 531-534, maio 1981. FONTE(S): REDE-PRODASEN.
- OLIVEIRA, Moacyr Velloso Cardoso de. Seguro social e os riscos cobertos. Revista do Tribunal Regional do Trabalho 8a. Região. v. 5, n. 9, p. 31-44, jul./dez. 1972. FONTE(S): REDE-PRODASEN.
- PACHECO, Iara Alves Cordeiro. Salário maternidade. Revista de Previdência Social. v. 14, n. 110, p. 10, jan. 1990. Jurisprudência Brasileira Trabalhista. v. 31, p. 31, 1990. FONTE(S): REDE-PRODASEN.
- PAES, Renato C. Aposentados e pensionistas, a salvação nacional. Revista de Previdência Social. v. 13, n. 106, p. 560, set. 1989. FONTE(S): REDE-PRODASEN.
- PAIXAO, Floriceno. Seus direitos no INPS: em perguntas e respostas. Porto Alegre: Síntese, 1987. 111 p. FONTE(S): REDE-PRODASEN.
- PAIXAO, Floriceno. A aposentadoria especial em perguntas e respostas. Porto Alegre: Síntese, 1981. 213 p.: il. FONTE(S): REDE-PRODASEN.
- PAIXAO, Floriceno. Os benefícios em dinheiro da previdência social em perguntas e respostas. Porto Alegre: Síntese, 1981. 534 p. FONTE(S): REDE-PRODASEN.
- PAIXAO, Floriceno. Seus direitos no INPS: em perguntas e respostas. Porto Alegre: Síntese, 1987. 111 p. FONTE(S): REDE-PRODASEN.
- PANDOLFI, Luiz. Atualidade do seguro desemprego. [S. l. : s.n.]. FONTE(S): REDE-PRODASEN.
- PAULON, Carlos Artur. A indenização do empregado aposentado. LTr Revista Legislação do Trabalho e Previdência Social. v. 46, n. 1, p. 52-54, jan. 1982. FONTE(S): REDE-PRODASEN.
- PAULON, Carlos Artur. Trabalho insalubre e ônus da prova. [S. l. : s. n.]. FONTE(S): REDE-PRODASEN.
- PITAS, José. Salário-maternidade: auto-aplicabilidade do art. 7., 18 Revista de Previdência Social. v. 13, n. 109, p. 738-739. dez. 1989. FONTE(S): REDE-PRODASEN.
- PORTANOVA, Raul. Reajustamento de benefícios: atual. e a inconstitucionalidade. Revista de Previdência Social. v. 17, n. 146, p. 28-34, jan. 1993. FONTE(S): REDE-PRODASEN.

PORTANOVA, Raul. Constituição Federal correção monetária-benefícios: resistência da previdência, desobediência, escárnio e má-fé. [S. l. : s.n.]. FONTE(S): REDE-PRODASEN.

PORTANOVA, Raul. Aposentadoria especial. Revista de Previdência Social. v. 17, n. 149. p. 269-270, abr. 1993. FONTE(S): REDE-PRODASEN.

PORTANOVA, Raul. Constituição: poder judiciário, plano de benefícios, execução de sentenças, desobediência civil e constitucional praticada pelo poder executivo (Previdência - INSS): certeza legislativa da execução imediata: desobediência a ordem judicial. Síntese Trabalhista. v. 3, n. 28, p. 31-38, out. 1991. FONTE(S): REDE-PRODASEN.

PORTANOVA, Raul. Esposa, companheira, concorrência, exclusão, dependência econômica. Revista de Previdência Social. v. 12, n. 87, p. 74-77, fev. 1988. FONTE(S): REDE-PRODASEN.

PORTANOVA, Raul. Índices de correção monetária na previdência social: Benefícios de Prestação continuada. Revista de Previdência Social. v. 15, n. 124, p. 149-158, mar. 1991. FONTE(S): REDE-PRODASEN.

PORTANOVA, Raul. Previdência social: plano de benefícios, inconstitucionalidades, demonstração numérica da agressão a Lei Maior. Revista de Previdência Social. v. 16, n. 145, p. 1085-1088, dez. 1992. FONTE(S): REDE-PRODASEN.

PORTANOVA, Raul. Previdência: a verdade do plano de benefícios. Síntese Trabalhista. v. 1, n. 9, p. 18-21, mar. 1990. Revista de Previdência Social. v. 14, n. 112, p. 135, mar. 1990. FONTE(S): REDE-PRODASEN.

PORTANOVA, Raul. Previdência: aposentadoria post mortem. Revista de Previdência Social. v. 15, n. 129, p. 471-472, ago. 1991. FONTE(S): REDE-PRODASEN.

PORTANOVA, Raul. Reajustamento de benefícios e suas distorções. Revista de Previdência Social. v. 16, n. 140, p. 545-546, jul. 1992. FONTES(S): REDE-PRODASEN.

PORTOCARRERO, Hélio. Pela defesa dos fundos de pensão. Revista de Previdência Social. v. 16, n. 143, p. 865-866, out. 1992. FONTE(S): REDE-PRODASEN.

PRATA, Lizete Emilia, Benefícios previdenciários: a questão do idoso. Previdência em Dados. Rio de Janeiro: v. 6, n. 1, p. 5-20, jan./mar. 1991. (Estudos). FONTE(S): MPS/DATAPREV.

PREVIDENCIA Social, benefícios e regulamentação. Comércio & Mercados. v. 13, n. 138, p. 36/39, fev. 1979. FONTE(S): REDE-PRODASEN.

PROJEÇÃO operacional rural. Brasília: INSS, 1922. 35 p. FONTE(S): REDE-PRODASEN.

- REIS, Maria Lúcia. Estabilidade provisória da gestante, salário-maternidade e rescisão contratual. *LTr Revista Legislação do Trabalho e Previdência Social*. v. 43, n. 12, p. 1515-1518, dez. 1979. FONTE(S): REDE-PRODASEN.
- RENAULT, Maria Luiza Drummond. Desbiologização da maternidade e a proteção constitucional. *Revista de Previdência Social*. v. 15, n. 122, p. 11-15, jan. 1991. FONTE(S): REDE-PRODASEN.
- REZENDE, Alaor Satuf. Licença maternidade: 84 ou 120 dias? *Revista de Previdência Social*. v. 13, n. 108, p. 664-668, nov. 1989. FONTE(S): REDE-PRODASEN.
- RIBEIRO, Arthur Ferraz. Efeitos da aposentadoria e novo contrato de trabalho. *Adcoas Informações Jurídicas e Empresariais: Legislativo*. n. 22, p. 659-660, ago. 1990. FONTE(S): REDE-PRODASEN.
- RIBEIRO, Herval Pina. Incapacidade, trabalho e previdência social. São Paulo: DIESAT, 1984. p. 189-209. FONTE(S): REDE-PRODASEN.
- RIGUEIRA, Heitor C. B. A justiça distributiva e os múltiplos tratamentos previdenciários. *Previdência em Dados*. Rio de Janeiro: v. 5, n. 4, p. 13-14, out/dez. 1990. FONTE(S): MPS/DATAPREV.
- Rio de Janeiro (Província). Assembléia Legislativa. *Discussão na Assembléia Legislativa da Província do Rio de Janeiro sobre aposentadorias 1876-1877*. FONTE(S): REDE-PRODASEN.
- RODRIGUEZ JUNIOR, N. R. O seguro desemprego no contexto da sociedade brasileira. Dissertação de Mestrado FGV-EBAP. FONTE(S): UERJ-IMS/FGV-EBAP.
- RUSSO, Antônio. *Aposentados: os esquecidos*. Brasília: CD/CP, 1979. 88 p. (Discursos). FONTE(S): REDE-PRODASEN.
- SANTOS, Carlos. *Aposentadoria dos médicos, saúde mental, burocracia*. Brasília: CD/Coord. de Publ., 1977. 18 p. (Discursos Pronunciados). FONTE(S): REDE-PRODASEN.
- SANTOS, I. A. *O binômio desemprego/doença focado em programa previdenciário*. Departamento de serviço social, 1976. FONTE(S): UERJ-IMS/PUC-RJ.
- SANTOS, Ilka de Almeida. *O binômio desemprego/doença focado em programa previdenciário*. Rio de Janeiro: s.c.p., 1976. 67 p. FONTE(S): FGV-EAESP/UnB.
- SANTOS, Maria de Fátima de Souza. *Identidade e aposentadoria*. São Paulo: EPU, 1990. 80 p. FONTE(S): REDE-PRODASEN.
- SANTOS, Roberto Araújo de Oliveira. *Aposentadoria de magistrados trabalhistas vitalícios após a Constituição de 1988: aplicabilidade do*

- art. 184 do estatuto dos funcionários. *ltr Legislação do Trabalho e Previdência Social*. v. 55, n 3, p. 275-280, mar. 1991. FONTE(S): REDE-PRODASEN.
- SANTOS, Roberto. Despedida arbitrária e tutela do emprego: mudanças requeridas. (Transcrito da obra coletiva internacional "Curso de Direito do Trabalho", Edição em homenagem a Evaristo de Moraes Filho), São Paulo: LTr, 1983. FONTE(S): REDE-PRODASEN.
- SCHULDREICH TALLEDA, Hector Adolfo. Nuevo regimen de jubilaciones: estudio comparativo y comentario. Buenos Aires: Astrea, 1977. 142 p. (Textos legales Astrea). Texto ordenado 1976. Resolucion a.s.s. 552/77. FONTE(S): REDE-PRODASEN.
- SERAPHIM, Antonio Carlos, SERAPHIM, Vânia M. Marinho. Reajustamento dos benefícios anteriores à constituição. *Revista de Previdência Social*. v. 13, n. 105, p. 497-498, ago. 1989. FONTE(S): REDE-PRODASEN.
- SEVERIANO, Lauro Maciel. Pagamento em consignação na Justiça do Trabalho. [S. l. : s. n.]. FONTE(S): REDE-PRODASEN.
- SEVERIANO, Lauro Maciel. Aposentadoria e extinção do contrato de trabalho. *ltr Legislação do Trabalho e Previdência Social*. v. 45, n. 9, p. 1050-1054, set. 1981. FONTE(S): REDE-PRODASEN
- SILVA, N. R. Uma análise financeira dos mecanismos governamentais de aposentadorias e pensões. Departamento de Administração, PUC/RJ, 1975. FONTE(S): UERJ-IMS/PUC-RJ.
- SIMM, Zeno. Complementação de aposentadoria e (IN) competência da justiça do trabalho. *Revista de Previdência Social*. v. 13, n. 98, p. 19-22, jan. 1989. FONTE(S): REDE-PRODASEN.
- SIMM, Zeno. Previdência social, principais benefícios. *Vox Juris Trabalhistas*. n. 57, p. 7-9, set. 1976. FONTE(S): REDE-PRODASEN.
- SOUZA, Neomésio José de. Os dependentes na previdência social. *Jornal Trabalhista*. v. 8, n. 366, p. 1043-1039, set. 1991. FONTE(S): REDE-PRODASEN.
- STRECK, Lenio Luiz. Alguns aspectos da Lei que trata de benefícios da previdência social e o papel do Ministério Público. *Revista do Ministério Público do Estado do Rio Grande do Sul Nova Fase*. v. 1, n. 28, p. 201-206, 1992. FONTE(S): REDE-PRODASEN.
- TRINDADE, Washington Luiz da. Empregado doméstico. [S. l. : s. n.]. FONTE(S): REDE-PRODASEN.
- VALLE, Alvaro. Projeto Alvaro Valle: distribuição de leite às mães e crianças carentes. Brasília: CD/CP, 1981. 25 p. (Discurso pronunciado e projeto de lei apresentado). FONTE(S): REDE-PRODASEN.

- VAZ, Floriano Correa. A previdencia social (introdução ao estudo da aposentadoria). Revista de Direito do Trabalho. v. 1, n. 2, p. 23-32, abr./jun. 1976. FONTE(S): REDE-PRODASEN.
- VELLOSO. Luiz Assumpção Paranhos. Reajustamento de benefício. Revista de Previdência Social. v. 13, n. 106, p. 543. set. 1989. FONTE(S): REDE-PRODASEN.
- VICENTE, Sérgio A. R. Projeção da distribuição mensal dos valores dos benefícios em manutenção - um protótipo do aplicativo. Previdência em Dados. Rio de Janeiro: v.5, n. 4, p. 5-12, out/dez. 1990. (Estudos). MPS/DATAPREV.
- VIEIRA, Célia. Avaliação os projetos de lei que regulamentam o programa seguro-desemprego. Brasília: Ministério Trabalho, 1989. 66 p. FONTE(S): UnB.
- WEDEKIN, Nelson. A luta dos aposentados e pensionistas. Brasília: SEF/CG, 1992. 49 p. FONTE(S): REDE-PRODASEN.

## **APOSENTADORIAS POR TEMPO DE SERVIÇO**





- ALBUQUERQUE, Marta Lúcia Ponte de. Aposentadoria por tempo de serviço. Brasília: CD/Coord. Publ., 1992. 16 p. (Estudos da Assessoria Legislativa, 5). FONTE(S): REDE-PRODASEN.
- ALVES, Mário. Extinção da aposentadoria por tempo de serviço. Revista de Previdência Social. v. 15, n. 126, p. 268-269, maio. 1991. FONTE(S): REDE-PRODASEN.
- ANDRADE, Joao Deschamps. Aposentadoria por tempo de serviço. LTr Revista Legislação do Trabalho e Previdência Social. v. 44, n. 11, p. 1381-1384, nov. 1980. FONTE(S): REDE-PRODASEN.
- ASSOCIAÇÃO NACIONAL DOS FISCAIS DAS CONTRIBUIÇÕES PREVIDENCIARIAS. Extinção da aposentadoria por tempo de serviço. Brasília: Revista ANFIP. a. 1, n. 9, n. 20-21, jun./jul. 1991. FONTE(S): REDE-PRODASEN.
- BRASIL. Ministério da Previdência e Assistência Social. Contagem recíproca: uma conquista social. [S.l.]: MPAS, 1980. FONTE(S): INSS-SDI.
- CAIXA DE ASSISTENCIA DOS ADVOGADOS DO ESTADO DO RIO DE JANEIRO. Autônomo e empresário: aposentadoria por tempo de serviço e não por tempo de contribuição. LTr Revista Legislação do Trabalho e Previdência Social. v. 42, n. 1, p. 53-56, jan. 1978. FONTE(S): REDE-PRODASEN.
- CAMARANO, Ana Amélia. Aposentadoria por tempo de serviço: onde a esperança de vida é o menos importante. FONTE(S): REDE-PRODASEN.
- CATHARINO, José Martins. Aposentadoria por tempo de serviço independentemente de desligamento: efeito sobre o contrato de emprego. LTr Revista Legislação do Trabalho e Previdência Social. v. 45, n. 10, p. 1179-1182, out. 1981. FONTE(S): REDE-PRODASEN.
- COSTA, Lucival. Aposentadoria no Brasil: alguns comentários sobre (in) equidade social. Previdência em Dados. v. 2, n. 2, p. 23-27, jan./mar./1987. FONTE(S): DATAPREV/REDE-PRODASEN.
- DIAS, Fernandes Camargo. Aposentadoria com serviços diferenciados. Revista de Previdência Social. v. 12, n. 89, p. 195-198, abr. 1988. FONTE(S): REDE-PRODASEN.
- Espirito Santo (Estado). Secretaria de Estado da Administração e dos Recursos Humanos. Contagem recíproca de tempo de serviço estadual, municipal e de atividade privada. Vitória: DIO, 1976. 16 p. Plano apresentado ao Ministro Nascimento e Silva, da Previdência e Assistência Social, Pelo Secretário de Estado da Administração e dos Recursos Humanos. FONTE(S): REDE-PRODASEN.
- FERNANDES, Annibal. Aposentadoria por tempo de serviço: aspectos laborais. Revista de Previdência Social. v. 15, n. 128, p. 411-413, jul. 1991. FONTE(S): REDE-PRODASEN.

- FERRARI, Irany. As aposentadorias por tempo de serviço e por velhice e a rescisão do contrato de trabalho. LTr Revista Legislação do Trabalho e Previdência Social. v. 45, n. 2, p. 171-172, fev. 1981. FONTE(S): REDE-PRODASEN.
- GONÇALVES, Nair Lemos. FERNANDES, Annibal. Tempo de serviço dos trabalhadores autônomos. LTr Revista Legislação do Trabalho e Previdência Social. v. 42, n. 1, p. 45-54, jan. 1978. FONTE(S): REDE-PRODASEN.
- LEITE, Celso Barroso. Aposentadoria por tempo de serviço. Revista de Previdência Social. v. 15, n. 131, p. 626-632, out. 1991. FONTE(S): REDE-PRODASEN.
- LEITE, Celso Barroso. Cobertura previdenciária do acidente do trabalho. Previdência em Dados. v. 2, n. 2, p. 5-12, jan./mar. 1987. FONTE(S): DATAPREV.
- MARTINEZ, W. Novaes. Prova do tempo de serviço. LTr Revista Legislação do Trabalho e Previdência Social. v. 46, n. 5, p. 549-555, maio. 1982. FONTE(S): REDE-PRODASEN.
- MARTINEZ, Wladimir Novaes. Aposentadoria da mulher aos 25 anos de serviço. Revista de Previdência Social. v. 15, n. 124, p. 139-145, mar. 1991. FONTE(S): REDE-PRODASEN.
- MARTINEZ, Wladimir Novaes. Aposentadoria por tempo de serviço: temas para reflexão. Revista de Previdência Social. v. 15, n. 128, p. 407-410, jul. 1991. FONTE(S): REDE-PRODASEN.
- MARTINEZ, Wladimir Novaes. Cômputo do tempo relativo à falta de aviso prévio para fins previdenciários. LTr Revista Legislação do Trabalho e Previdência Social. v. 49, n. 8, p. 941-942, ago. 1985. FONTE(S): REDE-PRODASEN.
- MARTINEZ, Wladimir Novaes. Reflexões sobre a aposentadoria por tempo de serviço e sua integração no contexto econômico, social, laboral e atuarial de um novo modelo de previdência social. Revista de Previdência Social. v. 16, n. 143, p. 855-860, out. 1992. FONTE(S): REDE-PRODASEN.
- MARTINEZ, Wladimir Novaes. Valor da aposentadoria por tempo de serviço do segurado que, seguidamente, nos 36 meses anteriores sempre contribuiu com base no limite do salário-de-contribuição. LTr Revista Legislação do Trabalho e Previdência Social. v. 44, n. 7, p. 857-861, jul. 1980. Inclui tabelas. FONTE(S): REDE-PRODASEN.
- MARTINS, Adauto Correa. Aposentadoria por tempo de serviço: empregadores e autônomos. LTr Revista Legislação do Trabalho e Previdência Social. v. 42, n. 1, p. 63, jan. 1978. FONTE(S): REDE-PRODASEN.

- MELLO, Rubens Camargo. Direitos a prestação previdenciária de doméstico: tempo de serviço. Revista de Previdência Social. v. 12, n. 95, p. 595-596, out. 1988. FONTE(S): REDE-PRODASEN.
- OLIVEIRA, F. et al. Aposentadoria por tempo de serviço: onde a esperança de vida é o menos importante. Brasília: IPEA, maio 1991 (Relatório Interno). FONTE(S): IPEA.
- PAIXAO, Floriceno. A aposentadoria por tempo de serviço no INPS: em perguntas e respostas. Porto Alegre: Síntese, 80 p. 1976. FONTE(S): REDE-PRODASEN/UnB.
- PAIXAO, Floriceno. A aposentadoria por tempo de serviço: em perguntas e respostas. Porto Alegre: Síntese, 1981. 184 p.: il. FONTE(S): REDE-PRODASEN.
- PAIXAO, Floriceno. A aposentadoria por tempo de serviço: em perguntas e respostas. Porto Alegre: Síntese, 1980. 152 p.: il. FONTE(S): REDE-PRODASEN.
- PEREIRA, Gildásio Lopes. Aposentadoria por tempo de serviço: esperança de vida e inatividade: elitismo? Revista de Previdência Social. v. 16, n. 145, p. 1081-1082, dez. 1992. FONTE(S): REDE-PRODASEN.
- PORRANOVA, Raul. Aposentadoria proporcional por tempo de serviço para os contribuintes do sexo feminino. Revista de Previdência Social. v. 15, n. 123, p. 75-76, fev. 1991. FONTE(S): REDE-PRODASEN.
- SAAD, Teresinha Lorena Pohlmann. Valor dos benefícios, aposentadoria por tempo de serviço, acidentes do trabalho, outras questões: a exigência do cumprimento do período de carência nos casos de atividades concomitantes. Revista de Previdência Social. v. 14, n. 116, p. 393-396, jul. 1990. FONTE(S): REDE-PRODASEN.
- SANTOS, Narcisa Maria Gonçalves dos. CAMINHA, Joao Pedro. Aposentadoria por tempo de serviço: desmistificação de sua inviabilidade. Revista de Previdência Social. v. 15, n. 130, p. 533-538, set. 1991. FONTE(S): REDE-PRODASEN/MPS.
- SIMÕES, Leo. A contagem recíproca para efeito de aposentadoria. Brasília: CD/Coord.Publ., 1973. 29 p. FONTE(S): REDE-PRODASEN.



## **ACIDENTE DE TRABALHO**



- ABRANCHES, Fernando Figueiredo de. Do seguro mercantilista de acidentes de trabalho ao seguro social: renovação constitucional. São Paulo: Sugestões Literárias, 1974. 276 p. FONTE(S): REDE-PRODASEN.
- ABREU, Renato Salles. Da exaustão da via recursal da previdência social como pre-requisito das ações acidentárias. FONTE(S): REDE-PRODASEN.
- ALVES, A. A função social do seguro de acidentes de trabalho. Industriários 9, jun. 1949. FONTE(S): REDE-PRODASEN.
- BALERA, Wagner. A reprivatização do seguro de acidentes do trabalho. Revista de Previdência Social, v. 17, n. 146, p. 25-27, jan. 1993. Síntese Trabalhista. v. 4, n. 45, p. 18-22, mar. 1993. FONTE(S): REDE-PRODASEN
- BERNARDES, Maury Rouede. Segurança e higiene do trabalho. Rio de Janeiro: Lerfixa, 1972. 40 p. FONTE(S): REDE-PRODASEN.
- BRAGA, Marigildo de Camargo. Ação de acidentes do trabalho. [S.l. : s.n.]. FONTE(S): REDE-PRODASEN.
- BRASIL. Leis etc. Seguro de acidentes do trabalho: Lei n. 6.367. Brasília: MPAS, [s.d.]. 79 p. FONTE(S): MIN. SAÚDE-CD/BIBL.DEMONST.BsB.
- BRASIL. Leis etc. Ministério do Trabalho e Previdência Social. Integração do seguro de acidentes do trabalho na previdência social. Brasília: MTPS, 1967. 36 p. FONTE(S): REDE-PRODASEN.
- BRASIL. Ministério do Trabalho e Previdência Social. Integração do seguro de acidentes do trabalho na previdência social. Brasília: MTPS, 1967. 36 p. FONTE(S): REDE-PRODASEN.
- CAMPOS, José Luiz Dias. Acidentes do trabalho: prevenção e reparação. São Paulo: LTR, 1991. 488 p. FONTE(S): REDE-PRODASEN.
- CAMPOS, José Luiz Dias. Engenharia de segurança do trabalho e CIPA : integração na prevenção de acidente do trabalho. Artigo reproduzido do Suplemento Trabalhista n. 30/92. FONTE(S): REDE-PRODASEN.
- CAMPOS, José Luiz Dias. Prevenção de acidentes do trabalho: competência entre a União e os Estados. [S.l. : s.n.]. FONTE(S): REDE-PRODASEN.
- CAMPOS, José Luiz Dias. A legislação acidentária como fator de segurança do trabalho. Revista de Previdência Social. v. 14, n. 110, p. 11-18, jan. 1990. FONTE(S): REDE-PRODASEN.
- CAMPOS, José Luiz Dias. Acidente do trabalho e responsabilidade penal. Revista de Previdência Social. v. 14, n. 112, p. 133-134, mar. 1990. FONTE(S): REDE-PRODASEN.
- CAMPOS, José Luiz Dias. Acidentes do trabalho e doenças profissionais.

- Revista de Previdência Social. v. 13, n. 105, p. 474-478, ago. 1989.  
FONTE(S): REDE-PRODASEN.
- CAMPOS, José Luiz Dias. Acidentes do trabalho e sua prevenção. Revista de Previdência Social. v. 14, n. 111, p. 75-76, fev. 1990. FONTE(S): REDE-PRODASEN.
- CAMPOS, José Luiz Dias. Anteprojeto de lei de acidentes do trabalho. Revista de Previdência Social. v. 13, n. 101, p. 238-251, abr. 1989.  
FONTE(S): REDE-PRODASEN.
- CAMPOS, José Luiz Dias. As atividades de lazer e o acidente do trabalho. Revista de Previdência Social. v. 16, n. 143, p. 852-854, out. 1992.  
FONTE(S): REDE-PRODASEN.
- CAMPOS, José Luiz Dias. Consequências penais do acidente do trabalho. Revista de Previdência Social. v. 13, n. 109, p. 736-737, dez. 1989.  
FONTE(S): REDE-PRODASEN.
- CAMPOS, José Luiz Dias. O acidente do trabalho e a previdência social. CIPA Caderno Informativo de Prevenção de Acidentes. v. 11, n. 132, p. 31, out. 1990. FONTE(S): REDE-PRODASEN.
- CAMPOS, José Luiz Dias. O acidente do trabalho na nova lei de benefícios da previdência social. Revista de Previdência Social. v. 16, n. 136, p. 235-237, mar. 1992. FONTE(S): REDE-PRODASEN.
- CAMPOS, José Luiz Dias. O menor aprendiz e o acidente do trabalho. Revista de Previdência Social. v. 15, n. 123, p. 70-72, fev. 1991.  
FONTE(S): REDE-PRODASEN.
- CAMPOS, José Luiz Dias. Responsabilidades civil e criminal decorrente do acidente do trabalho na Constituição de 1988: ação civil pública, ministério público e o ambiente do trabalho. LTr Revista Legislação do Trabalho e Previdência Social. v. 52, n. 12, p. 1423-1436, dez. 1988.  
FONTE(S): REDE-PRODASEN.
- CAMPOS, José Luiz Dias. Surdez profissional: consequências jurídicas, responsabilidade penal, civil e acidentária do trabalho. Revista de Previdência Social. v. 13, n. 107, p. 606-617, out. 1989. FONTE(S): REDE-PRODASEN.
- CARVALHO, J. Antero de. Empregado acidentado e cancelamento da aposentadoria provisória. Revista de Previdência Social. v. 12, n. 91, p. 327-329, jun. 1988. FONTE(S): REDE-PRODASEN
- CARVALHO, Joaquim Antonio D'Angelo de. A quem compete definir se há ou não acidente do trabalho para fins de estabilidade provisória. [S.l : s.n.]. FONTE(S): REDE-PRODASEN.
- DAIBERT, Jefferson. Direito previdenciário e acidentário do trabalho urbano: com suplemento. Rio de Janeiro: Forense,



1978. 564 p. FONTE(S): REDE-PRODASEN.
- DIREITO do Trabalho Previdência Social e Acidentes do Trabalho: Jurisprudência Pesquisada. São Paulo: Hemeron, 1976. 231 p. (Série Jurisprudência). FONTE(S): REDE-PRODASEN.
- DIREITOS do trabalho previdência social e acidentes do trabalho. São Paulo: Hemeron, 1976. 231 p. (Série Jurisprudência). FONTE(S): REDE-PRODASEN.
- FERNANDES, Annibal. A nova constituição e os acidentes de trabalho. [S.l : s. n.]. FONTE(S): REDE-PRODASEN.
- FERNANDES, Annibal. A lei de acidentes do trabalho. Revista de Previdência Social. v. 12, n. 96, p. 663-667, nov. 1988. FONTE(S): REDE-PRODASEN.
- FERNANDES, Annibal. Acidentes do trabalho e equidade na Suécia e no Brasil. Revista de Previdência Social. v. 17, n. 146, p. 35-36, jan. 1993. FONTE(S): REDE-PRODASEN.
- FERNANDES, Annibal. Da situação do dirigente sindical frente a lei de acidentes do trabalho. Revista de Previdência Social. v. 16, n. 141, p. 614-616, ago. 1992. FONTE(S): REDE-PRODASEN.
- FERREIRA, Rosni. Previdência social: acidentes do trabalho. Lei n. 8.213/91, Decreto n. 611/92. São Paulo: LTr, 1992. 160 p. FONTE(S): REDE-PRODASEN.
- GARCIA, Mário. Acidentes de trabalho: sua problemática atual: um enfoque constitucional. Revista de Previdência Social. v. 15, n. 125, p. 205-207, abr. 1991. FONTE(S): REDE-PRODASEN.
- INSTITUTO NACIONAL DE SEGURIDADE SOCIAL. IER: lesões por esforços repetitivos: normas técnicas para avaliação da incapacidade. Brasília: MPS/INSS, 1993. 21 p. FONTE(S): REDE-PRODASEN
- JUSTIFICATIVA para aumento da participação da FUNDACENTRO na arrecadação do seguro de acidentes do trabalho. Porto Alegre: FUNDACENTRO, 1991. 24 p. FONTE(S): MPS.
- LEITE, Celso Barroso. Acidente do trabalho, previdência social e constituição. Repertório IOB Jurisprudência: Trabalhista e Previdenciária. n. 2, p. 54-52, 1. quin. fev. 1990. FONTE(S): REDE-PRODASEN.
- LEITE, Celso Barroso. Cobertura previdenciária do acidente do trabalho. Revista de Previdência Social. v. 13, n. 103, p. 339-349, jun. 1989. FONTE(S): REDE-PRODASEN.
- LEITE, Celso Barroso. Integração do seguro de acidentes do trabalho na previdência social. LTr Revista Legislação do Trabalho e Previdência

- Social. v. 44, n. 1, p. 7-12, jan. 1980. FONTE(S): REDE-PRODASEN.
- LEITE, Celso Barroso. Previdência social e acidentes do trabalho. [S. l. : s. n.]. FONTE(S): REDE-PRODASEN.
- LEITE, Celso Barroso. Acidentes do trabalho: de Beveridge a Woodhouse. LTr Revista Legislação do Trabalho e Previdência Social. v. 44, n. 10, p. 1211-1214, out. 1980. FONTE(S): REDE-PRODASEN.
- LEITE, Celso Barroso. Previdência social e acidente do trabalho. Revista de Previdência Social. v. 12, n. 89, p. 211-213, abr. 1988. FONTE(S): REDE-PRODASEN.
- LEITE, Joao Antonio G. Pereira. Reparação devida ao acidentado. LTr Revista Legislação do Trabalho e Previdência Social. v. 49, n. 6, p. 652-660, jun. 1985. Revista do Tribunal Regional do Trabalho da 4 Região. v. 18, n. 17, p. 3-18, 1984. FONTE(S): REDE-PRODASEN.
- LEITE, Júlio César do Prado. Direito penal trabalhista: acidente de trabalho, risco presumido assumido pelo empregador. LTr Revista Legislação do Trabalho e Previdência Social. v. 50, n. 4, p. 394-398, abr. 1986. FONTE(S): REDE-PRODASEN.
- LOPES, Helvécio Xavier. Os acidentes do trabalho e as instituições de previdência social. Revista Forense. v. 98, n. 490/492, p. 38-44, abr./jun. 1944. FONTE(S): REDE-PRODASEN.
- MAGANO, Octávio Bueno. Acidente do trabalho não gera estabilidade. [S.l. : s.n.]. FONTE(S): REDE PRODASEN.
- MALVAR, Regina Villela. Acidente de trabalho e rurais na previdência social. Brasília: CD/CP, 1991. 1 v. (Estudos da Assessoria Legislativa, 26). FONTE(S): REDE-PRODASEN.
- MARTINS, Nei Frederico Cano. A estabilidade provisória do trabalhador acidentado na nova lei previdenciária. Revista LTr Legislação do Trabalho e Previdência Social. v. 56, n. 10, p. 1189-1194, out. 1992. FONTE(S): REDE-PRODASEN.
- MELO, Raimundo Simão de. Reintegração do trabalhador acidentado: competência para resolver sobre a existência ou não do acidente ou doença do trabalho. [S.l. : s.n.]. FONTE(S): REDE-PRODASEN.
- METALL, Rudolf Aladar. Os acidentes do trabalho e o seguro social moderno. Rio de Janeiro: Imprensa Nacional, 1945. 22 p. Separata da Revista do Serviço Público. ano 8, v. 1, n. 1, jan. 1945. FONTE(S): REDE-PRODASEN.
- NOVAES, Léa Ribeiro da Silva. Le droit brésilien des accidents du travail et des maladies professionnelles : proposition en vue d'un avant-projet de convention entre la France et le Brésil. Strasbourg: Université des Sciences Juridiques, Politiques et Sociales de Technologie, 1985. 404

- f. These presente et soutenu par Ribeiro da Silva Novaes Lea .  
FOFNT(E)S): REDE-PRODASEN.
- OLIVEIRA, Dittmar Guenther de. Previdência social. Seguro de acidentes do trabalho. Revista Imposto Fiscal. v. 20, n. 224, p. 590-593, ago. 1969.  
FONTE(S): REDE-PRODASEN.
- OLIVEIRA, Moacyr Velloso Cardoso de. A posição do MPAS perante a prevenção de acidentes do trabalho. Revista de Previdência Social. v. 12, n. 95, p. 605-609, out. 1986. FONTE(S): REDE-PRODASEN.
- PAIVA, Carlos. A face econômica do acidente de trabalho no Brasil. Tendências do Trabalho. n. 4, p. 26-30, abr. 1986. FONTE(S): REDE-PRODASEN.
- PASSARINHO, Jarbas. 1920. Resposta às dez principais objeções a integração do seguro de acidentes. Brasília: MTPS, 1967. 9 p.  
FONTE(S): REDE-PRODASEN.
- PINHEIRO FILHO, Pedro Bentes. A constituição de 1988 e os acidentes de trabalho: considerações sobre a competência jurisdicional trabalhista. [S.l. : s. n.]. FONTE(S): REDE-PRODASEN.
- PIRES, José Paulo Leal Ferreira. Acidentes do trabalho: observações acerca da Lei n. 5316 de 14 de setembro de 1967 e legislação consolidada antes e após a efetiva integração do seguro de acidentes do trabalho na previdência social. São Paulo: Paulista, 343 p.  
FONTE(S): REDE-PRODASEN.
- POSSAS, C. A. Avaliação da situação atual do sistema de informações sobre doenças e acidentes do no âmbito da previdência social brasileira para sua reformulação. Revista Brasileira de Saúde Ocupacional. a. 15, n.(60), p. 43, out./dez./1987. FONTE(S): CNPq/IBICT-DF.
- PRATS, Celso Affonso Garreta. Manual de previdência social e acidentes do trabalho. São Paulo: Atlas, 1971. 276 p. il.  
FONTE(S): REDE-PRODASEN/CEUB/BIBL.DEMONST.BSB.
- PREVENÇÃO de acidentes na ativa. Rio de Janeiro: IAPE, 1940. 35 p. il. (Instituto de Aposentadoria e Pensões da Ativa. Publicação, 7). Estudo realizado pela 2. Divisão do IDORT, sob a responsabilidade do Diretor Roberto Mange, a pedido do IAPE). FONTE(S): REDE-PRODASEN.
- REIS, Isnard dos. Previdência social e os acidentes de trabalho: Palestra proferida em 13/03/1949, no programa "Justiça e Direito". São Paulo: Rádio Record, FONTE(S): REDE-PRODASEN.
- RUPRECHT, Alfredo J. Infortúnios profissionais: acidentes e doenças do trabalho. Revista de Previdência Social. v. 14, n. 114, p. 264-272, maio. 1990. FONTE(S): REDE-PRODASEN.
- SAAD, Eduardo Gabriel. O acidente do trabalho, o benefício previdenciário

- e a indenização de direito comum. LTr Revista Legislação do Trabalho e Previdência Social. v. 47, n. 8, p. 905-911, ago. 1983. FONTE(S): REDE-PRODASEN.
- SAAD, Teresinha Lorena Pohlmann. A tenossinovite como doença ocupacional. [S.l. : s.n.]. FONTE(S): REDE-PRODASEN.
- SAAD, Teresinha Lorena Pohlmann. Responsabilidade civil da empresa nos acidentes do trabalho. [S.l. : s. n.]. FONTE(S): REDE-PRODASEN.
- SAAD, Teresinha Lorena Pohlmann. O conceito de pessoal de área médica na nova lei de acidentes do trabalho. LTr Revista Legislação do Trabalho e Previdência Social. v. 44, n. 8, p. 971-976, ago. 1980. FONTE(S): REDE-PRODASEN.
- SAAD, Teresinha Lorena Pohlmann. Responsabilidade civil nos acidentes do trabalho à luz da nova Constituição. Revista de Previdência Social. v. 13, n. 105, p. 471-473, ago. 1989. FONTE(S): REDE-PRODASEN.
- SEMANA DE PREVENÇÃO DE ACIDENTE DO TRABALHO, 17, 1963. Rio de Janeiro. Anais da 17. SPAT: Rio de Janeiro: MTPS, 1964. 91 p. FONTE(S): REDE-PRODASEN.
- SILVA JUNIOR, Olison dos Reis. A reabilitação incompleta. Revista de Previdência Social. v. 16, n. 140, p. 555-557, jul. 1992. FONTE(S): REDE-PRODASEN.
- SIMM, Zeno. Acidente 'In Itinere' e Suicídio: novos aspectos. Revista de Previdência Social. v. 14, n. 118, p. 526-528, set. 1990. FONTE(S): REDE-PRODASEN.
- SODRE, Ruy de Azevedo. O acidente do trabalho, a prevenção e a segurança social. São Paulo: [s.n.], 1952. 15 p. Separata da Revista Anhembi. v. 6, n. 17. FONTE(S): REDE-PRODASEN.
- SOLANO SOBRINHO, Genésio Vivanco. Acidentes do trabalho: benefícios previdenciários é dever de reparar o dano causado. A responsabilidade civil do empregador. LTr Revista Legislação do Trabalho e Previdência Social. v. 48, n. 11, p. 1299-1303, nov. 1984. Revista de Direito do Trabalho. v. 9, n. 52, p. 51-58, nov./dez. 1984. FONTE(S): REDE-PRODASEN.

## **REFORMA DA PREVIDÊNCIA**



- ALMEIDA, Sandra C. F. da. Previdência social brasileira: universalidade e distributividade ou privatização? um falso dilema. Informe de Previdência Social. Brasília: MPS/SNPSC/CEPS, a. 1, n. 1, p. 9-12, jan./dez. 1990. FONTE(S): MPS-CEPS.
- ASSIS, J. Carlos de. Reforma contra a Constituição. Revista ANFIP. Brasília: a. 1, n. 1, p. 16-17, abr./maio 1990. FONTE(S): MPS/ANFIP.
- ASSOCIAÇÃO BRASILEIRA DE ENTIDADES FECHADAS DE PREVIDENCIA PRIVADA/ Comissão Permanente de Estatísticas e Atuária. Privatização da seguridade social: um enfoque atuarial. Revista de Previdência Social. v. 15, n. 123, p. 79-80, fev. 1991. FONTE(S): REDE-PRODASEN.
- BARATA, Jefferson. A previdência social é imprivatizável. Revista do Tribunal Superior do Trabalho. v. 61, p. 112-127, 1992. FONTE(S): REDE-PRODASEN.
- BARATA, Jefferson. A reforma da previdência social. Revista do Tribunal Superior do Trabalho. v. 60, p. 165-169, 1991. FONTE(S): REDE-PRODASEN.
- BRASIL. Rumos da Nova Previdência. Brasília: MPAS, 1986. FONTE(S): UnB/MPS.
- BRASIL. Ministério da Previdência e Assistência Social. Projeto de revisão da previdência e assistência social. Brasília: MPAS, 1984. 122 p. FONTE(S): REDE-PRODASEN/AEUDF.
- BRASIL. Ministério do Trabalho e da Previdência Social. Quadro comparativo: plano de custeio e organização da seguridade social. Legislação atualizada. Projeto de Lei da Câmara dos Deputados, n. 49/1990. Proposta MTPS/SNPSC/DPS, fev. 1991. 42 p. FONTE(S): MPS.
- BRITTO, Antonio. Previdência social no Brasil: gestão ou reforma? Brasília: MPS, 1993. 24 p. il. Discurso do Ministro da Previdência Social, Deputado Antônio Britto, na Conferência Internacional de Seguridade Social e Reforma dos Fundos de Pensão na América Latina em La Rolla, de 7 a 9/03/1993. FONTE(S): REDE-PRODASEN.
- FEDERAÇÃO DO COMÉRCIO DO ESTADO DE SÃO PAULO. Previdência social: inocuidade das medidas adotadas para solução definitiva da crise. Proposta de alteração da atual estrutura previdenciária. São Paulo: 1981. 10 p. FONTE(S): CEBRAP.
- FERNANDES, Annibal. Reforma da previdência. Revista de Previdência Social. v. 16, n. 136, p. 231-234, mar. 1992. FONTE(S): REDE-PRODASEN.
- FRANCO, Albano. Previdência: é preciso partir para um novo sistema. Brasília: SF, 1992. 23 p. Discurso do senador Albano Franco sobre a questão dos 14% dos aposentados. FONTE(S): REDE-PRODASEN.
- FUNDAÇÃO DO DESENVOLVIMENTO ADMINISTRATIVO. Políticas sociais no Brasil:

- avaliação e propostas para os anos 90 - saúde e previdência. São Paulo: FUNDAP, 1991. v. 5. FONTE(S): UERJ-IMS/FUNDAP.
- GIGLIO, Wagner D. Conveniência ou inconveniência dos sistemas privados de seguridade social. Revista de Previdência Social. v. 13, n. 102, p. 293-299, maio, 1989. FONTE(S): REDE-PRODASEN.
- GONÇALVES, Nair Lemos. A Reforma da Previdência Social. Revista de Direito do Trabalho. v. 3, n. 13, p. 89-95, maio/jun. 1978. FONTE(S): REDE-PRODASEN.
- INSTITUTO LIBERAL. Previdência social no Brasil, uma proposta de reforma. [S. l.]: maio/1990. 49 p. mimeo. FONTE(S): MPS/IL
- IORIO, Oswaldo. Reforma da previdência social. Revista de Previdência Social. v. 16, n. 138, p. 382-384, maio 1992. FONTE(S): REDE-PRODASEN.
- KOPITS, G. et al. Brasil: opções para a reforma da seguridade social. Fundo Monetário Internacional. [S. l.]: Departamento de Finanças Pública, 1992. FONTE(S): MPS-CEPS.
- LEITE, Celso Barroso. Privatização da previdência social. Revista de Previdência Social. v. 15, n. 125, p. 195, abr. 1991. FONTE(S): REDE-PRODASEN.
- LEMOS, Maurício Borges, PIMENTEL, Fernando Damata. Previdência social: a nova legislação e as propostas de reforma do governo. FUNDAP/IESP, (Texto para Discussão). 1992. FONTE(S): FUNDAP-IESP.
- MAGALHAES, Raphael de Almeida. A reforma da previdência: respostas às calúnias. [S.l.]: [s.ed.], 1987. (Discurso). FONTE(S): INSS-SDI/UnB.
- MARQUES, R. M. As propostas do governo de reforma da seguridade social. In: PREVIDÊNCIA social: a nova legislação e as propostas de reforma de governo. São Paulo: IESP, jul. 1992. (Texto para Discussão, 4). FONTE(S): FUNDAP-IESP.
- MARQUES, R. M. Previdência social: a nova legislação e as propostas de reforma de governo. [S. l.: s. n.], jul. 1992. (Texto para Discussão, 4). FONTE(S): FUNDAP-IESP.
- MARTINEZ, Wladimir Novaes. Subsídios para um modelo de previdência social. São Paulo: LTr, 1992. 120 p. FONTE(S): REDE-PRODASEN.
- MARTINEZ, Wladimir Novaes. A problemática brasileira de previdência social: principais propostas em discussão no Brasil. Revista de Previdência Social. v. 16, n. 139, p. 453-456, jun. 1992. FONTE(S): REDE-PRODASEN.
- MEDICI, A. C. Seguridade social: uma agenda para a reforma constitucional. São Paulo: Instituto do Setor Público, mar. 1993. (Nota Técnica, n. 2). FONTE(S): FUNDAP-IESP.



- MEDICI, A. C. Proposta de um modelo de seguridade social. In: **Cenários da Previdência Social e reflexões para os fundos de pensão**. Rio de Janeiro: Associação Brasileira das Entidades Fechadas da Previdência, 1992. FONTE(S): FUNDAP-IESP.
- MEDICI, André César et al. **Seguridade social: propostas de reforma constitucional**. Brasília: IPEA, 1992. 11 p. (Documento de Política, 11). FONTE(S): REDE-PRODASEN/IPEA.
- MEDICI, André Cezar, OLIVEIRA, Francisco Eduardo Barreto de, BELTRAO, Kaizô Iwakami. **Seguridade social: proposta de reforma constitucional**. Rio de Janeiro: IPEA, Jun. 1992. (Doc. de Política, 11). FONTE(S): MPS-CEPS/IPEA-INPES.
- MIRANDA, Hugo Malmann de. LEITE, Maria Regina Hubner de Carvalho. **Uma proposta de estrutura da seguridade social brasileira**. Revista de Previdência Social. v. 13, n. 106, p. 555-559, set. 1989. FONTE(S): REDE-PRODASEN.
- NESS Jr. W. L. (Coord.). **Reformulação da previdência social no Brasil**. Rio de Janeiro: IBMEC, 1992. FONTE(S): IBMEC.
- NESS JUNIOR, W. L. (Coord.). **Reformulação da previdência social no Brasil: evolução recente e perspectivas**. Rio de Janeiro: IBMEC, 1991. (Relatório de Pesquisa, 1). FONTE(S): IBMEC.
- NEVES FILHO, Jones Santos. **A problemática brasileira em matéria de previdência social: princípios propostos na discussão do Brasil**. [S. l. : s. n.]. FONTE(S): REDE-PRODASEN/MPS-CEPS.
- NICACIO, Antonio. **A crise da previdência social : ineficácia das medidas adotadas para solucioná-la : necessidade de reformulação estrutural do sistema previdenciário**. LTr Revista legislação do trabalho e previdência social. v. 46, n. 6, p. 665-670, jun. 1982. FONTE(S): REDE-PRODASEN.
- OLIVEIRA, Francisco Eduardo Barreto de, BELTRAO, Kaizô Iwakami, MEDICI, André Cezar. **Proposta de um modelo de seguridade social**. [S. l.]: IPEA, ago. 1992. ( Relatório Interno, 3/92 ). FONTE(S): IPEA-INPES.
- OLIVEIRA, Francisco Eduardo Barreto de. **Reforma Previdenciária: avanço social ou ampliação de privilégios?**. Revista de Administração Pública. Rio de Janeiro: v. 21, n. 4, p. 62-93, out./dez. 1987. FONTE(S): REDE-PRODASEN/FGV-RJ.
- OLIVEIRA, Francisco Eduardo Barreto de. et al. **Proposta de um modelo de seguridade social**. Rio de Janeiro : IPEA, 1992. 38 p. (Relatório Interno, n. 03/92). FONTE(S): REDE-PRODASEN/ FEE-BIBL.

- OLIVEIRA, Francisco Eduardo Barreto, BELTRAO, Kaizo Iwakami. Efeitos da nova Constituição e das propostas de nova legislação na seguridade social. Rio de Janeiro: IPEA/INPES, ago. 1989. 55 p. (Texto para Discussão Interna/IPEA-INPES, 171). FONTE(S): IPEA-INPES.
- OLIVEIRA, Moacyr Velloso Cardoso de. Privatização da previdência social. *Revista de Previdência Social*. v. 15, n. 123, p. 77-78, fev. 1991. FONTE(S): REDE-PRODASEN.
- OLIVEIRA, Moacyr Velloso Cardoso de. Reforma da previdência social mediante larga utilização de seguradoras? modernização? retrocesso inaceitável. *Revista de Previdência Social*. v. 16, n. 134, p. 22-24, jan. 1992. FONTE(S): REDE-PRODASEN.
- PORTOCARRERO, Hélio. A economia dos sistemas da previdência e a necessidade de reforma. [S. l.: s. n.]. FONTE(S): REDE-PRODASEN.
- ROSSI, José Arnaldo. A reforma da previdência social. *Revista de Previdência Social*. v. 15, n. 133, p. 771-774, dez. 1991. FONTE(S): REDE-PRODASEN.
- SERRA, José. Privatização da previdência: mito e realidade. *Revista de Previdência Social*. v. 16, n. 140, p. 551-552, jul. 1992. FONTE(S): REDE-PRODASEN.
- SIMONSEN, Mário Henrique. Bases para a reforma tributária e a reestruturação da previdência. In: Velloso, Joao Paulo dos Reis (Coord.). *Combate à inflação e reforma fiscal*. Rio de Janeiro: José Olympio, 1992. p. 5-16. FONTE(S): IPEA.
- SOUTO MAIOR, Jorge Luiz. Previdência social : publica ou privada?. *Revista de Previdência Social*. v. 4, n. 42, p. 25-28, dez. 1992. FONTE(S): REDE-PRODASEN.

## **GESTÃO DA PREVIDÊNCIA**



- ABRANCHES, Fernando Figueiredo de. A crise institucional da previdência social. Brasília: Dom Quixote, 1983. 230 p. FONTE(S): REDE-PRODASEN/AEUDF/CEUB/REDE-PRODASEN
- ALMEIDA, Sandra Cristina F. de. As contribuições sociais de empregadores e trabalhadores: repercussões sobre o mercado de trabalho e grau de evasão. Brasília: IPEA, fev. 1992. 53 p. (Documento de Política/IPEA, 8). FONTE(S): IPEA/UnB/BNDES/REDE-PRODASEN
- ALVES, Mário. Evasão de contribuições sociais: a face perversa da Previdência Social. Natal: URGN/CCSA/DCA. 1992. 256P. Inclui Bibliografia Dissertação de Mestrado / UFRN/ Centro de Ciências Sociais Aplicadas. FONTE(S). MPS-CEPS.
- ASSIS, Armando de Oliveira. Unificação administrativa da previdência social. Revista de Administração Pública. v. 1, n. 1, p. 51-74, jan./jun. 1967. FONTE(S): REDE-PRODASEN/FGV-RJ.
- BALERA, Wagner. Conselhos comunitários da previdência social. Revista de Previdência Social. v. 12, n. 87, p. 79-84, fev. 1988. FONTE(S): REDE-PRODASEN.
- BALERA, Wagner. A previdência social e as filas. [S. l. : s. n.]. FONTE(S): REDE-PRODASEN.
- BALERA, Wagner. Gestão da previdência social: o Brasil possui um sistema de seguridade social. Revista de Previdência Social. v. 14, n. 120, p. 659-660, nov. 1990. FONTES(S): REDE-PRODASEN.
- BALERA, Wagner. Gestão democrática da seguridade social. Revista de Previdência Social. v. 13, n. 102, p. 285-292, maio. 1989. FONTE(S): REDE-PRODASEN.
- BALERA, Wagner. Um ouvidor para a seguridade social. Revista de Previdência Social. v. 15, n. 131, p. 633-634, out. 1991. FONTE(S): REDE-PRODASEN.
- BELTRAO, Hélio. Previdência social: área difícil de administrar. LTr Revista Legislação do Trabalho. v. 41, n. 3, p. 309-311, mar. 1977. FONTE(S): REDE-PRODASEN.
- BRASIL. Congresso. Câmara dos Deputados. Subcomissão de arrecadação e fiscalização da comissão parlamentar mista de inquérito, destinada a apurar irregularidades na previdência social. Brasília, maio/1991. 51 p. Presidente: Deputado Eduardo Jorge. Relator: Deputado Luiz Carlos Hauly. FONTE(S): MPS.
- BRASIL. Leis etc. Sistema nacional de previdência e assistência social: INAMPS, INPS, LBA, FUNABEM, CEME, DATAPREV, IAPAS: a reorganização e a racionalização da previdência social. Brasília: MPAS, [1978]. 47 p. FONTE(S): REDE-PRODASEN.

- BRASIL. Leis etc. A reorganização e a racionalização da previdência social. Brasília: MPAS, 1977. 63 p. FONTE(S): REDE-PRODASEN/UnB/MIN. SAÚDE-CD.
- BRASIL. Leis etc. Sistema nacional de previdência e assistência social, SINPAS: a reorganização e a racionalização da previdência social. Brasília: MPAS, 1977. 206 p. FONTE(S): REDE-PRODASEN/MIN. SAÚDE-CD.
- BRASIL. Ministério da Previdência e Assistência Social. Projeto MIPS: modernização e informatização da previdência social: conceitos básicos. Rio de Janeiro: Dataprev, 1987. 103 p. FONTE(S): REDE-PRODASEN.
- BRASIL. Ministério da Previdência e Assistência Social. A reorganização e a racionalização da previdência social. Brasília: MPAS, 1977. 63 p. FONTE(S): REDE-PRODASEN.
- BRASIL. Ministério da Previdência e Assistência Social. Agora é de Lei. você é o mais novo fiscal da previdência social. [S.l.]: MPAS, 1986. FONTE(S): UERJ-IMS.
- BRASIL. Ministério da Previdência e Assistência Social. Programa de ação para o INPS - 1975: resultados. Brasília: MPAS, [1975]. 35 p. FONTE(S): REDE-PRODASEN.
- BRASIL. Ministério da Previdência e Assistência Social. Projeto MIPS: modernização e informatização da previdência social: pré-conceituação dos projetos. Rio de Janeiro: Dataprev, 1987. 83 p. FONTE(S): REDE-PRODASEN.
- BRASIL. Ministério do Trabalho e da Previdência e Assistência Social. Manual de Planejamento. Brasília: MTPS, 1991. 2 v. il. FONTE(S): REDE-PRODASEN.
- BRASIL. Ministério do Trabalho e Previdência Social. Planejamento 1992: políticas, diretrizes e metas globais do MTPS para 1992. Brasília: MTPS, 1991. 37 p. FONTE(S): MPS.
- BRASIL. Ministério do Trabalho e Previdência Social. Plano de curto prazo: julho a dezembro - 1991. Brasília: MTPS, 1991. 17 p. FONTE(S): MPS.
- BRITTO, Antônio. Previdência Social no Brasil: Gestão ou reforma? Brasília: MPS, 1993. 24 p. il. Discurso do Ministro da Previdência Social, deputado Antonio Britto, na conferência internacional de seguridade social e reforma dos fundos de pensão na América Latina, em La Jolla, de 7-9/3/1993. FONTE(S): REDE-PRODASEN.
- BRITTO, Antônio. Sonegação é problema. Revista ANFIP. Brasília: a. 1, p. 7, abr./maio 1990. FONTE(S): MPS/ANFIP.

- BROSSARD, Paulo. **A crise da previdência social: incompetência, corrupção, falência.** Brasília: Senado Federal/Centro Gráfico, 1981. 79 p. Discurso proferido na Sessão de 20 de agosto de 1981 do Senado Federal. FONTE(S): REDE-PRODASEN/AEUDF.
- BROSSARD, Paulo. **A corrupção e o caos na previdência social.** Brasília: SF/Centro Gráfico, 1982. 11 p. Discurso proferido na Sessão de 14 de janeiro de 1982, do Senado Federal. FONTE(S): REDE-PRODASEN.
- CAMPOS, José Luiz Dias. **Fiscalização : omissão ou precariedade, consequências jurídicas.** Revista de Previdência Social. v. 15, n. 130/131, p. 531-532, 635-636, set./out. 1991. FONTE(S): REDE-PRODASEN.
- CESAR, Afonso. **A previdência Social e a administração colegiada.** Revista Informação Legislativa, v. 2, n. 5, p. 19-23, MAR. 1965. FONTE(S): REDE-PRODASEN.
- EDUARDO, José. **A previdência na mão dos trabalhadores.** Brasília: SF/Centro Gráfico, 1992. 45 p. FONTE(S): REDE-PRODASEN.
- FERNANDES, Annibal. **Participação dos segurados e empresas na gestão da previdência social.** Vox Juris Trabalhista. v. 10, n. 117, p. 3-17, set. 1981. FONTE(S): REDE-PRODASEN.
- FIORI, José Luiz da Costa. **Instrumentos para análise e gestão do gasto social: Projeto.** . [S. l.: s.n.]. FONTE(S): MPS-CEPS.
- FUNDAÇÃO GETÚLIO VARGAS/EBAP. **Programa de pesquisa em política e administração previdenciária.** Rio de Janeiro ago./86. FONTE(S): REDE-PRODASEN/MPS-CEPS.
- GODIN, D.S. **Unificação da previdência social. Mensário Estatístico Atuarial.** n.176, ago. 1967. FONTE(S): REDE-PRODASEN.
- LIMA, Luiz Viegas da Motta. **Gestão administrativa: um logro em andamento: tese apresentada no 3. Congresso Brasileiro de Previdência Social.** Revista de Previdência Social. v. 14, n. 120, p. 653-658, nov. 1990. FONTE(S): REDE-PRODASEN.
- LIMA, Luiz Viegas da Motta. **Sistema único de previdência social: reflexões preliminares.** Revista de Previdência Social. v. 14, n. 119, p. 585-586, out. 1990. FONTE(S): REDE-PRODASEN.
- LOPES, Thely Carvalho. **Arrecadação e fiscalização.** Brasília: Instituto de Desenvolvimento de Recursos Humanos, 1979. 150 f. il. (Legislação de Pessoal,3). FONTE(S): REDE-PRODASEN.
- MARTINS, Ives Gandra da Silva. **Execução fiscal contra a Santa Casa por exigência de contribuições sociais (previdência e FGTS) de entidade**

- expressamente desonerada pela legislação de regencia: penhora sobre imóvel doado pelo poder público com vedação implícita a transferência: improcedência do lançamento, parecer. *Revista da Previdência Social*. v. 17, n. 146, p. 9-18, jan. 1993. FONTE(S): REDE-PRODASEN.
- MENEZES, Geraldo Bezerra de. Co-gestão e outras modalidades de participação. *Itr Revista Legislação do Trabalho e Previdência Social*. v. 44, n. 9, p. 1079-1084, set. 1980. FONTE(S): REDE-PRODASEN.
- MESQUITA, Rodrigo. A volta dos mortos vivos. *Isto É*. n. 1216, p. 24-25, jan. 1993. Histórias fantásticas de benefícios pagos a defunto, cegos que veem e paraplegicos que andam. FONTE(S): REDE-PRODASEN.
- OLIVEIRA, Jaime A. Fraudes, Dívidas, e Privatização. *Jornal do SINMED: Sindicato dos Médicos do Rio de Janeiro*. ago./set. 1981. FONTE(S): FIOCRUZ.
- PORTANOVA, Raul. A grande fraude da previdência. *Revista de Previdência Social*. v. 15, n. 128, p. 416-421, jul. 1991. FONTE(S): REDE-PRODASEN.
- PREVIDENCIA SOCIAL: o que vai melhorar com o projeto que institui a reforma administrativa. *Planejamento & Desenvolvimento*. v. 5, n. 52, p. 12-17, set. 1977. FONTE(S): REDE-PRODASEN.
- PROBLEMA de Fraudes em São Paulo. [S.l.]: [s.ed.], [s.d.]. 1 v. FONTE(S): MIN. SAÚDE-CD.
- PROJETO MIPS. Modernização e informatização da previdência Social: pre-conceituação dos projetos. Rio de Janeiro: DATAPREV, 1987. 83 p. FONTE(S): REDE-PRODASEN.
- RIBEIRO, Aor. *Previdência e morte no reino das fraudes*. São Paulo: Melhoramentos, 1990. 168 p. FONTE(S): UERJ.
- RIBEIRO, Aor. *Previdência: terror e morte no reino das fraudes: subsídios para a história da pilhagem aos cofres públicos no Brasil*. São Paulo: Melhoramentos, 1987. 168 p. FONTE(S): REDE-PRODASEN.
- RIGOLIN, Ivan Barbosa. Quitação com FGTS e seguridade social nas licitações. *Boletim de Licitações e Contratos*. v. 5, n. 12, p. 467-469, dez. 1992. FONTE(S): REDE-PRODASEN.
- ROBORTELLA, Luiz Carlos Amorim. *A participação dos empregados na gestão da empresa: aspectos políticos e jurídicos*. [S. l. : s. n.]: FONTE(S): REDE-PRODASEN.
- SAGARDOY, Juan A. A organização democrática da previdência social: conferência. *Itr Revista Legislação do Trabalho e Previdência Social*. v. 42, n. 3, p. 287-295, mar. 1978. FONTE(S): REDE-PRODASEN.
- SALOMAO, José. *Auditoria da previdência social*. RBC *Revista Brasileira de Contabilidade*. v. 9, n. 29, p. 74-77, abr./jun. 1979. FONTE(S):



REDE-PRODASEN.

SARAIVA FILHO, Oswaldo Othon de Pontes. Município: débitos, seguridade social, recursos, fundos de participação, retenção, mandado de segurança. Boletim de Direito Municipal. v. 8, n. 10, p. 569-574, out. 1992. FONTE(S): REDE-PRODASEN.

SCWARZ, Manfred. O deficit da previdência social no Brasil. Rio de Janeiro: Ildes, 1982. 22 f. FONTE(S): UERJ.

SILVA, Jorge Medeiros da. Crimes contra a previdência social. Justitia. v. 3, n. 11, p. 17-24, set. 1979. Revista Trimestral de Jurisprudência dos Estados. v. 3, n. 11, p. 17-24, set. 1979. FONTE(S): REDE-PRODASEN.

SILVA, Luiz Gonzaga do Nascimento e. Administração e política da previdência social. Rio de Janeiro: 14/02/1977. Palestra na aula inaugural ao ano letivo na Escola Brasileira de Administração Pública. FONTE(S): FGV-EBAP.

SILVA, Pedro Luiz Barros (Coord.). Complexo previdenciário brasileiro: organização, formas de gestão e processo decisório: convênio MPAS/UNICAMP/NEPP.FUNDAP. Relatório de Atividades: período 07/02/86 a 07/05/86; Relatório Técnico n. 2 - jun. 1986; Relatório de Atividade: período 07/06 a 07/08/86; Relatório Técnico n. 4 - dez. 1986. FONTES(S): MPS/CEPS/UNICAMP-NEPP/FUNDAP

SOUZA, Altair Fontoura de. IAPAS: Instituto de Administração Financeira da Previdência e Assistência Social. Revista de Direito Civil, Imobiliário, Agrário e Empresarial. v. 3, n. 9, p. 203-221, set. 1979. FONTE(S): BNDES.

STEPHANES, Reinhold. Previdência social: um problema gerencial. Rio de Janeiro: Lidaçor, 1984. 193 p. FONTE(S): REDE-PRODASEN/UnB/ACERVO MIN. BRITTO/IPEA/AEUDF/CEUBABRAPP-CDI.

STEPHANES, Reinhold. A previdência social brasileira. Brasília: CD/CP, 1983. 43 p. (Brasil. Congresso. Câmara dos Deputados. Separatas de Discursos e Pareceres, 47. Legislatura, 1. Sessão Legislativa, 38). Palestra proferida na CPI sobre a previdência social. FONTE(S): REDE-PRODASEN.

STEPHANES, Reinhold. Previdência social, um problema gerencial. Brasília: CD/CP, 1986. 33 p. (Brasil. Congresso. Câmara dos Deputados. Separatas de Discursos, Pareceres e Projetos. 47. Legislativa, 4. Sessão Legislativa, n. 31). FONTE(S): REDE-PRODASEN./ABRAPP.

STEPHANES, Reinhold. Previdência social viável. A questão é só de gerenciamento. Digesto Econômico. v. 41, n. 307, p. 89-113, jul./ago. 1984. FONTE(S): REDE-PRODASEN.,

Universidade Estadual de Campinas / Núcleo de Estudos de Políticas Públicas. Complexo previdenciário brasileiro: organização, formas de

gestao e processo decisório: Relatório final. Campinas/SP, Fund. Desenv. da UNICAMP., 1987. 15 p. Tabelas, gráficos, mimeo. FONTE(S): MPS-CEPS/UNICAMP-NEPP.

VELLOSO, Luiz Assumpção Paranhos. Participação das classes na gestão da previdência social. Revista de Previdência Social. v. 14, n. 120, p. 646-648, nov. 1990. FONTE(S): REDE-PRODASEN.

VILLELA, Renato, BELTRAO, Kalzô Iwakami. A concessão de benefícios previdenciários, uma nota sobre o tratamento dos dados originais da DATAPREV. Rio de Janeiro: IPEA/INPES, nov. 1987. 41 p. (Relatório Interno/IPEA. INPES, 5). FONTE(S): IPEA.

XAVIER, Carlos Alberto Moreira. Poço sem fundo: os devedores da previdência dão um rombo maior do que se pensa e a instituição não sabe como pegá-los. Revista de Previdência Social. v. 15, n. 128, p. 414-415, jul. 1991. FONTE(S): REDE-PRODASEN.

## **ANEXO**



## LISTA DAS INSTITUIÇÕES MENCIONADAS COMO FONTE

**ABDP - Associação Brasileira de Direito Previdenciário**  
Rua da Assembléia, 10, sala 1613 - Centro  
20011-000 - Rio de Janeiro - RJ - Telefone: (021) 232-3989

**ABRAPP - Associação Brasileira de Entidades Fechadas de Previdência Privada**  
Rua Gomes de Carvalho, 1195 - 1º Andar  
00447-004 - São Paulo - SP - Telefone: (011) 575-6799

**AEUDF - Associação de Ensino Unificado do Distrito Federal**  
Biblioteca Central da AEUDF  
Av. W/4 SUL, SEPS 704/904 - Bloco A Lotes: A, B, C  
70390-045 - Brasília - DF - Telefone: (061) 321-3838

**ANAPP - Associação Nacional de Previdência Privada**  
Rua 7 de Setembro, 92, 2º andar - Centro  
20050-002 - Rio de Janeiro - RJ - Telefone: (021) 507-3112 - FAX: (021) 221-0299

**ANFIP - Associação Nacional de Fiscais de Contribuições Previdenciárias**  
SBN Quadra 1, Bloco H, Projeção 27, Ed. ANFIP  
70040-000 - Brasília - DF - Telefone: (061) 225-8113 - FAX: (061) 225-6083

**ANPOCS - Associação Nacional de Pós-Graduação e Pesquisa em Ciências Sociais**  
Av. Professor Luciano Gualberto, 315, sala 1116 - USP  
05508-900 - São Paulo - SP - Telefone: (011) 813-3222 R.4664

**Biblioteca Demonstrativa de Brasília (antigo INL - Instituto Nacional do Livro)**  
Av. W/3 SUL, EQS 506/507 - Térreo  
70740-570 - Brasília - DF - Telefones: (061) 243-0870 e 244-1928 - FAX: (061) 243-9142

**BID - Banco Interamericano de Desenvolvimento**  
Representação no Brasil  
SCS, Quadra 03, nº 40 Ed. Planalto, 2º Andar  
70300-500 - Brasília - DF - Telefone: (061) 321-7848

**BNDES - Banco Nacional de Desenvolvimento Econômico e Social**  
Av. República do Chile, 100  
20139-900 - Rio de Janeiro - RJ - Telefones: (021) 277-7124 e 277-7214

**CEBRAP - Centro Brasileiro de Análise e Planejamento**  
Rua Morgado de Mateus, 615  
04015-051 - São Paulo - SP - Telefone: (011) 575-6799

CEPAL - Comissão Econômica para América Latina e Caribe  
SBS - Ed. BNDES - 17º Andar  
70076-900 - Brasília - DF - Telefone: (061) 321-3232 - FAX: (061) 321-4247

CEUB - Centro de Ensino Unificado de Brasília  
Biblioteca Universitária do CEUB  
SEPN 707/907 - 70790-075 - Brasília - DF - Telefone: (061) 272-2542

CID/MAGR - Coordenação de Informática e Documentação/Ministério da Agricultura  
Esplanada dos Ministérios, Ed. Anexo Ala B, Térreo  
Caixa Postal: 02432  
70043-900 - Brasília - DF - Telefones: (061) 218-2613 e 218-2096 - FAX: (061) 218-2098

CNPq/IBICT - Conselho Nacional de Desenvolvimento Científico e Tecnológico/Instituto  
Brasileiro de Informação em Ciência e Tecnologia  
Av. W3 NORTE Q.507 BL. B, Ed. Sede  
70.740-901 - Brasília - DF - Telefone: (061) 274-1155

EAESP/FGV - Escola de Administração de Empresas de São Paulo/Fundação Getúlio Vargas  
Av. Nove de Julho, 2029  
01313-902 - São Paulo - SP - Telefone: (011) 284-2311

EBAP/FGV - Escola Brasileira de Administração Pública/Fundação Getúlio Vargas  
Praia de Botafogo, 190 - 5º Andar  
22253-900 - Rio de Janeiro - RJ - Telefone: (021) 551-4390 - FAX: (021) 551-4349  
Brasília: (061) 218-2613 e 218-2096 - FAX: (061) 218-2098 - DDG: (061) 800-4115

ENSP/FIOCRUZ - Escola Nacional de Saúde Pública/Fundação Instituto Osvaldo Cruz  
Rua Leopoldo Bulhões, 1480 - Manguinhos  
21041-210 - Rio de Janeiro - RJ - Telefone: (021) 590-3789 - FAX: (021) 280-8194

EPGE/FGV - Escola de Pós-Graduação em Economia/Fundação Getúlio Vargas  
Praia de Botafogo, 190, 10º Andar  
22253-900 - Rio de Janeiro - RJ - Telefone: (021) 551-5295 - FAX: (021) 552-4898

FAPESP - Fundação de Apoio à Pesquisa no Estado de São Paulo  
Rua Pio XI, 1500 - Alto da Lapa  
05468-901 - São Paulo - SP

FEE - Fundação de Economia e Estatística  
Rua Duque de Caxias, 1691  
90010-283 - Porto Alegre - RS - Telefone: (0512) 25-9455 - FAX: (0512) 227-2018  
São Paulo: (011) 837-0311

FIESP - Federação das Indústrias do Estado de São Paulo  
Av. Paulista, 1313  
01311-923 - São Paulo - SP - Telefone: (011) 251-3522 - FAX: (011) 234-3971

FIPE/USP - Fundação Instituto de Pesquisas Econômicas/Universidade de São Paulo  
Av. Prof. Luciano Gualberto, 908 - Cidade Universitária  
05508-900 - São Paulo - SP - Telefone: (011) 813-1444

FUNDAP - Fundação do Desenvolvimento Administrativo  
Rua Cristiano Viana, 428  
05411-920 - São Paulo - SP - Telefone: (011) 883-1188

FUNENSEG - Fundação Escola Nacional de Seguros  
Rua Senador Dantas 745, 6 e 11º Andares - Centro  
20031-201 - Rio de Janeiro - RJ - Telefones: (021) 532-3322 e 532-3699 - FAX: (021) 240-6259

IBASE - Instituto Brasileiro de Análises Sociais e Econômicas  
Rua Vicente de Souza, Casas: 12 e 29 - Botafogo  
22251-070 - Rio de Janeiro - RJ - Telefone: Casa 12: (021) 286-6161 - Casa 29: (021) 286-0348  
FAX: (021) 286-0541

IBMEC - Instituto Brasileiro de Mercado de Capitais  
Av. Rio Branco, 108, 5º Andar  
20040-001 - Rio de Janeiro - RJ - Telefone: (021) 242-6653 - FAX: (021) 242-6788

IE/UNICAMP - Instituto de Economia/Universidade Estadual de Campinas  
Cidade Universitária Zeferino Vaz  
Caixa Postal: 6135  
74001-970 - Campinas - SP - Telefone: (0192) 39-1301

IEI/ Universidade Federal do Rio de Janeiro  
Av. Pasteur, 250  
22290-240 - Rio de Janeiro - RJ - Telefone: (021) 295-4295 - FAX: (021) 541-8148

IESP/FUNDAP - Instituto de Estudos do Setor Público/Fundação do Desenvolvimento Administrativo  
Rua Bandeira Paulista, 716  
04532-002 - São Paulo - SP - Telefone: (011) 829-8955 R.121

IMS/UERJ - Instituto de Medicina Social - Universidade do Estado do Rio de Janeiro  
Rua São Francisco Xavier, 524, 7º andar, Pavilhão João Lira Filho  
20550-013 - Rio de Janeiro - RJ - Telefone: (021) 284-8322 - FAX: (021) 284-8249

INAE - Instituto Nacional de Altos Estudos  
Av. Rio Branco, 108, 5º Andar  
20040-001 - Rio de Janeiro - RJ - Telefone: (021) 224-4025 e 224-3117 - FAX: (021) 242-6788

**INPES/IPEA - Instituto de Planejamento Econômico e Social/Instituto de Pesquisa Econômica Aplicada**

Av. Presidente Antônio Carlos, 51, 14º Andar

2020-010 - Rio de Janeiro - RJ - Telefone: (021) 292-5141 - FAX: (021) 240-1920

**Instituto Liberal - Biblioteca Ludwig Von Mises**

Rua Professor Alfredo Gomes, 28 - Botafogo

22251-080 - Rio de Janeiro - RJ - Telefone: (021) 286-7775 - FAX: (021) 246-2377

**IPEA - Instituto de Pesquisa Econômica Aplicada**

SBS, Ed. BNDES - 2º Andar

70076-900 - Brasília - DF - Telefones: (061) 224-8446 e 215-4515

**MPS/SPS/CEPS - Ministério da Previdência Social/Secretaria da Previdência Social/Coordenação Geral de Estudos Previdenciários e Sócio-Econômicos**

Esplanada dos Ministérios, Bloco "F", 6º Andar, sala 646

70059-900 - Brasília - DF - Telefone: (061) 317-5264

**MS - Ministério da Saúde - Centro de Documentação e Informática - Biblioteca**

Esplanada dos Ministérios, Bloco G, Térreo

70058-900 - Brasília - DF - Telefones: (061) 226-8275 e 315-2344 - FAX: (061) 226-8286

**NEPP/UNICAMP - Núcleo de Estudos de Políticas Públicas/Universidade Estadual de Campinas**

Rua Albert Einstein, s/nº - Caixa Postal: 6166

13081-970 - Campinas - SP - Telefone: (0192) 39-3143

**OIT - Organização Internacional do Trabalho**

Setor de Embaixadas Norte, Lote 35

70800-400 - Brasília - DF - Telefones: (061) 225-8015; 225-8131; 225-8133

FAX: (061) 226-1171

**OMS/OPAS - Organização Mundial de Saúde/Organização Pan-Americana de Saúde**

Setor de Embaixadas Norte, Lote 19 - Caixa Postal: 08729

70800-400 - Brasília - DF - Telefones: (061) 312-6565 e 312-6547 - FAX: (061) 321-1992

**PIMES/UFPe - Programa Integrado de Mestrado em Economia e Sociologia/Universidade Federal de Pernambuco**

Cidade Universitária

50670-901 - Recife - PE - Telefone: (081) 271-8381

**PRODASEN - Centro de Informática e Processamento de Dados do Senado Federal**

Praça dos Três Poderes, Senado Federal - Anexo C

70165-900 - Brasília - DF - Telefone: (061) 311-3717



PUC/RJ - Pontifícia Universidade Católica/Departamento de Economia  
Rua Marquês de São Vicente, 225  
22451-041 - Rio de Janeiro - RJ - Telefones: (021) 529-9214 e 529-9390 - FAX: (021) 294-2095

PUC/SP - Pontifícia Universidade Católica de São Paulo  
Biblioteca da Pós-Graduação  
Rua Monte Alegre, 984 - Caixa Postal: 1170  
05014-001 - São Paulo - SP - Telefone: (011) 263-0211

Serviço de Documentação e Biblioteca da Procuradoria Geral do INSS  
Consultoria Jurídica  
SAS, Quadra 2, Bloco O, 4º Andar  
70070-000 - Brasília - DF - Telefone: (061) 313-4655 - FAX: (061) 313-4702

UFF/Departamento de Economia  
Rua Tiradentes, 17 - Ingá  
24210-510 - Niterói - RJ - Telefone: (021) 717-1235

UFGO - Universidade Federal de Goiás/Biblioteca Central  
Campus Universitário  
Caixa Postal: 131  
74001-970 - Goiânia - GO - Telefones: (062) 205-1247, 205-1287, 205-1287 e 205-1079 - FAX:  
(062) 205-1510

UFMG - Universidade Federal de Minas Gerais/Programa de Pós-Graduação  
Av. Antônio Carlos, 6627, Campus Universitário - Pampulha  
31270-901 - Belo Horizonte - MG - Telefone: (031) 448-5026 - FAX: (031) 448-5060

UFPB/Coordenação de Mestrado em Sociologia  
Av. Aprígio Veloso, 882 - Bodocongó, Hall das Placas, Térreo  
58109-970 - Campina Grande - PB - Telefone: (083) 333-1000 R.143 -  
FAX: (083) 333-1833

UnB - Universidade de Brasília/Biblioteca Central  
Campus Universitário, Asa Norte, Edifício da Biblioteca, Térreo  
70910-900 - Brasília - DF - Telefones: (061) 273-1294 e 348-2407 - FAX: (061) 274-2412

## LISTA DAS INSTITUIÇÕES QUE INTEGRAM A REDE PRODASEN

- 01 - CÂMARA DOS DEPUTADOS - Coordenação de Biblioteca
- 02 - Companhia de Desenvolvimento do Planalto Central - (CODEPLAN) Núcleo de Biblioteca
- 03 - EMFA - Estado Maior das Forças Armadas - Biblioteca
- 04 - GDF/SEA - Governo do Distrito Federal/Secretaria de Administração
- 05 - MBES - Ministério do Bem-Estar Social/Biblioteca
- 06 - MIC - Ministério da Indústria e Comércio/Biblioteca
- 07 - MJ - Ministério da Justiça/Coordenação de Documentação e Biblioteca
- 08 - MME - Ministério das Minas e Energia/Centro de Documentação
- 09 - MTb - Ministério do Trabalho/ Coordenação Documentação e Biblioteca
- 10 - PR/GR- Consultoria Geral da República/ Divisão de Documentação e Informática
- 11 - PR/PGR - Procuradoria Geral da República/Coordenadoria de Documentação e Biblioteca
- 12 - PRODAS - Biblioteca Técnica - (PRODASEN)
- 13 - SENADO/Subsecretaria de Biblioteca do Senado Federal
- 14 - STF - Superior Tribunal Federal
- 15 - STJ - Superior Tribunal de Justiça/Subsecretaria de Biblioteca
- 16 - STM - Superior Tribunal Militar/Biblioteca
- 17 - TST - Tribunal Superior do Trabalho/Serviço de Documentação
- 18 - TCDF - Tribunal de Contas do Distrito Federal/Biblioteca

## RELAÇÃO DAS SIGLAS UTILIZADAS

ABRAPP - Associação Brasileira de Previdência Privada

ABRASCO - Associação Brasileira de Pós-Graduação em Saúde Coletiva

ADESG - Associação de Diplomados da Escola Superior de Guerra

AISS - Associação Internacional da Seguridade Social

ANDIMA - Associação Nacional das Instituições do Mercado Aberto

ANFIP - Associação Nacional dos Fiscais das Contribuições Previdenciárias

ANPEC - Associação Nacional dos Centros de Pós-Graduação em Economia

ANPOCS - Associação Nacional de Pós-Graduação e Pesquisa em Ciências Sociais

BCE - Biblioteca Central da Universidade de Brasília

BNH - Banco Nacional de Habitação

CAPES/MEC - Coordenação do Aperfeiçoamento de Pessoal de Nível Superior/Ministério da Educação

CD - Câmara dos Deputados

CDI/ABRAPP - Centro de Documentação da Associação Brasileira de Entidades Fechadas de Previdência Privada

CEBES - Centro Brasileiro de Estudos em Saúde

CEBRAP - Centro Brasileiro de Análise e Planejamento

CEDEPLAR - Centro de Desenvolvimento e Planejamento Regional

CEPAL - Comissão Econômica para América Latina e Caribe

CEPP - Centro de Estudos de Políticas Públicas

CLPS - Consolidação das Leis da Previdência Social

CNI - Confederação Nacional da Indústria

CNPq - Conselho Nacional de Desenvolvimento Científico e Tecnológico

CONASP - Conselho Consultivo da Administração de Saúde Previdenciária

CONTAG - Confederação Nacional dos Trabalhadores na Agricultura

COPPE/UFRJ/MEC - Coordenação dos Programas de Pós-Graduação em Engenharia/Universidade Federal do Rio de Janeiro/Ministério da Educação

CORECON - Conselho Regional de Economia

CUT - Central Única dos Trabalhadores

DASP - Departamento Administrativo do Serviço Público

DATAPREV - Empresa de Processamento de Dados da Previdência Social

DECON/FIESP/CIESP - Departamento de Economia/Federação das Indústrias do Estado de São Paulo

DIEESE - Departamento Intersindical de Estatísticas e Estudos Econômicos

DIN - Departamento de Imprensa Nacional

EAESP/FGV - Escola de Administração de Empresas de São Paulo/Fundação Getúlio Vargas

EBAP - Escola Brasileira de Administração Pública

ECLAC - Economic Commission for Latin America and the Caribbean

EFPP - Estrada de Ferro Perus - Pirapora

ENSP/FIOCRUZ - Escola Nacional de Saúde Pública/Fundação Instituto Oswaldo Cruz

ENAP - Fundação Escola Nacional de Administração Pública

EPGE/IBRE/FGV - Escola de Pós-Graduação em Economia/Instituto Brasileiro de Economia/Fundação Getúlio Vargas

ESAG - Escola de Administração Fazendária

FAPESP - Fundação de Apoio à Pesquisa no Estado de São Paulo

FDN/SP - Fundação de Desenvolvimento Administrativo de São Paulo

FEA/UFRJ - Faculdade de Economia e Administração/Universidade Federal do Rio de Janeiro

FELCH/USP/MEC - Faculdade de Filosofia, Letras e Ciências Humanas/Universidade de São Paulo/Ministério da Educação

FGV - Fundação Getúlio Vargas

FIESP - Federação das Indústrias do Estado de São Paulo

FINEP - Financiadora de Estudos e Projetos

FIOCRUZ - Fundação Instituto Oswaldo Cruz

FIPE/USP - Fundação Instituto de Pesquisa Econômica/Universidade de São Paulo

FIRJAN - Federação das Indústrias do Estado do Rio de Janeiro

FUNABEM - Fundação Nacional do Bem-Estar do Menor

FUNAPEME - Fundação Nacional de Apoio à Pequena e Média Empresa

FUNCEP - Fundação Centro de Formação do Servidor Público

FUNDAP - Fundação do Desenvolvimento Administrativo

FUNENSEG - Fundação Escola Nacional de Seguros

FUNRURAL - Fundação de Assistência ao Trabalhador Rural

HSE - Hospital dos Servidores do Estado

IAPAS - Instituto de Administração Financeira da Previdência e Assistência Social

IAPI - Instituto de Aposentadorias e Pensões dos Industriários

IBASE - Instituto Brasileiro de Análises Sociais e Econômicas

IBICT - Instituto Brasileiro de Informação em Ciência e Tecnologia

IBM - Instituto de Biologia Marinha

IBMEC - Instituto Brasileiro de Mercado de Capitais

IDORT - Instituto de Organização Racional do Trabalho

IE/UNICAMP - Instituto de Economia da Universidade Estadual de Campinas

IEI - Instituto de Economia Industrial

**IESP - Instituto de Economia do Setor Público**

**IFCH/UNICAMP - Instituto de Filosofia e Ciências Humanas da Universidade Estadual de Campinas**

**ILPES - Instituto Latino-Americano e do Caribe de Planejamento Econômico e Social**

**IMS/UERJ - Instituto de Medicina Social/Universidade do Estado do Rio de Janeiro**

**INAMPS - Instituto Nacional de Assistência Médica da Previdência Social**

**INPS - Instituto Nacional de Previdência Social**

**IPE/USP - Instituto de Pesquisa Econômica/Universidade de São Paulo**

**IPEA - Instituto de Pesquisa Econômica Aplicada**

**IPEA/CPS - Instituto de Pesquisa Econômica Aplicada/Coordenação de Política Social**

**ISSA - Internacional Social Security Association**

**IUPERJ - Instituto Universitário de Pesquisas Econômicas do Rio de Janeiro**

**MPAS - Ministério da Previdência e Assistência Social**

**MTb - Ministério do Trabalho**

**MTPS - Ministério do Trabalho e da Previdência Social**

**NEPP/UNICAMP - Núcleo de Estudos de Políticas Públicas/Universidade Estadual de Campinas**

**NESP - Núcleo de Estudos do Setor Público**

**NUPES - Núcleo de Estudos Políticos e Sociais em Saúde**

**OIT - Organização Internacional do Trabalho**

**OMS/OPAS - Organização Mundial da Saúde/Organização Pan-Americana de Saúde**

**ONU - Organização das Nações Unidas**

**PEC - Programa de Educação Continuada**

**PESES - Programa de Estudos Sócio-Econômicos em Saúde**

**PETROBRÁS - Petróleo Brasileiro S/A**

**PNAD - Pesquisa Nacional por Amostra de Domicílios**  
**PND - Plano Nacional de Desenvolvimento**  
**PNUD - Programa das Nações Unidas para o Desenvolvimento**  
**PRORURAL - Programa de Assistência ao Trabalhador Rural**  
**PUC - Pontifícia Universidade Católica**  
**PUC/SP - Pontifícia Universidade Católica de São Paulo**  
**SETRABES - Secretaria do Trabalho e Bem-Estar Social**  
**SF - Senado Federal**  
**UERJ - Universidade do Estado do Rio de Janeiro**  
**UFRJ - Universidade Federal do Rio de Janeiro**  
**UnB - Universidade de Brasília**  
**UNICAMP - Universidade Estadual de Campinas**  
**UNICEF - Fundo das Nações Unidas para a Infância**  
**USP - Universidade de São Paulo**

## LISTA DE ABREVIATURAS

abr. = abril  
ago. = agosto  
colab. = colaborador (a)  
comp. = compilado  
coord. = coordenado (r)  
dez. = dezembro  
fev. = fevereiro  
graf. = gráficos  
il. = ilustrado  
incl. = inclui  
jan. = janeiro  
jun. = junho  
jul. = julho  
mai. = maio  
mar. = março  
n. = número  
nov. = novembro  
org. = organização  
out. = outubro  
p. = página  
pp. = páginas  
ref. = referência  
set. = setembro  
tab. = tabelas  
trad. = tradução  
v. = volume



## BIBLIOGRAFIA CONSULTADA

- ANTAS, Luiz Mendes. Dicionário de siglas e abreviaturas: Descodificação. 2. ed. São Paulo: Traço ed., 1984. Tomo 5. (Coleção Aeroespecial).
- ASSOCIAÇÃO BRASILEIRA DE NORMAS TÉCNICAS. Referências bibliográficas: NBR-6023. Apresentação de livros e folhetos: NBR-6029/maio/80.
- BIBLIOGRAFIA de Publicações Oficiais Brasileiras.
- BIBLIOGRAFIA de Publicações Oficiais Brasileiras. Brasília: CD/CPOB, 1981-1987. v. 1-5.
- FÔES, Heitor Prager. Dicionário internacional de siglas e abreviaturas. Rio de Janeiro (s.ed.), 1958. 326 p.
- MILÉA, A. P. Dicionário de siglas e abreviaturas. 3.ed. São Paulo: Nova Época, 1975. 280 p.
- Preparação de folha de rosto de livro: NBR-10524. Rio de Janeiro: ABNT, 1990. 17 f.
- SIGLAS Brasileiras. 2. ed. Rio de Janeiro: IBBD, 1975. 577 p. (IBBD-Fontes de Informação, 3).
- BIBLIOGRAFIA DA BIBLIOTECA NACIONAL. Rio de Janeiro: v.2/3 (4/5), 1992.





**PAX**

editora gráfica e fotolito Ltda.

fone: 321-7181 - 225-0526 - brasília d.f.

SIG/SUL - QUADRA 3 - BL. "C" - Nº 72 - CEP 70610



