

Form DOCPAL 14-12.77

5931 06 7154 3-8-78

NACCESO NISIS

ARCHIVO DE DOCUMENTOS

Original NO SALE de DOCPAL

INSTRUCCIONES PARA EL COMENDADOR

Resumen informativo ☒ Resumen indicativo ☒ SOLO indicación ☒ NO HACER NADA ☐

Instruc. espec.:

CATALOGACION: a ☒ m ☒ c repit

Libros: fecha publi: No. pág:

ORTIZ ~~Rosillo~~ L/mc

DOCPAL CELADE

CEPAL - UNICEF/Borrador  
División de Desarrollo Social  
marzo de 1975

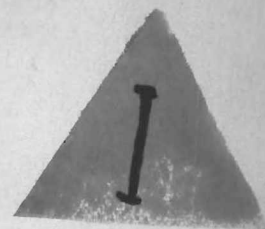

PROYECTO SOBRE ESTRATIFICACION Y MOVILIDAD  
SOCIAL EN AMERICA LATINA 1960-1970

Cuadros Básicos

Nº 6

País: ECUADOR

Fecha: 25/11/62

Fuente: Registro OMUECE 60

75-3-464



## INTRODUCCION

A partir del año 1974 la División de Desarrollo Social de la CEPAL ha emprendido un estudio sobre Estratificación y movilidad social en América Latina como insumo a los proyectos más amplios sobre Estilos de desarrollo y Cambio social en América Latina. Posteriormente, y con la colaboración financiera de la UNICEF fue posible agregar una sub-meta al referido estudio, la cual está constituida por un conjunto de publicaciones estadísticas que comprende una selección de cuadros básicos para el análisis de la estructura social y estratificación en América Latina. El presente documento forma parte de estos materiales <sup>1/</sup>.

La primera etapa del estudio sobre Estratificación y movilidad social en América Latina comprende un análisis de los cambios ocurridos en la década 60-70. El mismo se realiza a través de datos censales obtenidos mediante el Programa OMUECE del Banco de Datos del CELADE.

Esta etapa requirió de la elaboración de cuadros originales multi-variados para todas las muestras censales de que disponía el CELADE, además, claro está, de aquellos que originalmente ya se habían efectuado dentro del Programa OMUECE.

Es así que se dispone a la fecha de un conjunto sumamente extenso y con un alto grado de desagregación de la información referida a diversos países de América Latina para los dos períodos definidos por el comienzo de la década del 60 y del 70 <sup>2/</sup>.

- 
- <sup>1/</sup> Comprenden estas publicaciones fascículos semejantes para todos aquellos países sobre los cuales se cuenta con muestras transformadas al sistema OMUECE. En la fecha de iniciación de estas publicaciones (enero 1975) se cuenta con los siguientes países: (1960) Argentina, Brasil, Chile, Costa Rica, Ecuador, El Salvador, Guatemala, Honduras, México, Panamá, Paraguay, República Dominicana y Uruguay; (1970) Argentina, Chile, México, Nicaragua, Panamá y Paraguay. Prontas a obtenerse: Costa Rica, El Salvador, Guatemala, Perú y República Dominicana.
- <sup>2/</sup> Para simplificar la manipulación de la información siempre nos referiremos en esta publicaciones a dos fechas solamente: 1960 y 1970. La fecha precisa de cada censo se especifica en la sección siguiente.

/En principio



En principio esta tarea no tiene una fecha de finalización predeterminada y se espera poder acumular en sucesivas etapas la nueva información censal que se vaya generando y obteniendo.

Si bien no es posible publicar las tabulaciones efectuadas dado su extraordinario volumen y su escaso grado de elaboración, se ha considerado de interés presentar cierto tipo de información relevante que debió ser elaborada total o parcialmente para las etapas del presente análisis.

Esta información comprende una serie de 23 cuadros de tabulaciones cruzadas y expresadas en forma porcentual. En virtud de que los datos aquí presentados son en cierta forma "arbitrarios" al constituir una selección derivada de cierto interés analítico, se ha preferido dejar abierta la posibilidad de reconstruir las cifras absolutas de los cuadros de manera de permitir otros tipos de análisis que eventualmente puedan interesar.

Cabe agregar que para ciertos países no fue posible construir los 23 cuadros previstos en virtud de la escasez de información de la muestra original. En estos casos se prefirió mantener la numeración original de cada cuadro sacrificando de cierta manera la presentación formal de la publicación en beneficio de una comparabilidad más operativa entre países.

Finalmente, algunas referencias necesarias para el uso de este material.

En primer lugar en el trabajo Proyecto sobre estratificación y movilidad social en América Latina, definiciones operativas <sup>3/</sup> se presenta la información básica referente a la forma de clasificación de las variables, número y definición de categorías y listado de los cuadros elaborados. Igualmente se discuten los problemas de confiabilidad de la información y el ajuste existente entre las muestras censales y los censos respectivos.

---

3/ Carlos H. Filgueira, CEPAL/UNICEF/Borrador. División de Desarrollo Social (marzo de 1975).



Esta publicación se vuelve un elemento imprescindible para el manejo correcto de la información comprendida en estos materiales, por cuanto en ella se encuentran las definiciones de las variables y categorías de los Cuadros.

En segundo lugar, las definiciones más generales y los procedimientos de elaboración de la información contenida en OMUECE se pueden encontrar en los Boletines del Banco de Datos de CELADE Nos. 5 y 6, de agosto de 1972 y enero de 1975 respectivamente.

En estos Boletines se ofrece una clara y exhaustiva información de los criterios de uniformación de las codificaciones, los criterios de clasificación adoptados, del programa básico de tabulaciones y la forma final de los registros OMUECE 60 y OMUECE 70.

Dado que toda la información que compone estos materiales proviene del sistema OMUECE, no está de más insistir en la importancia de conocer con mayor detalle la información contenida en estos Boletines.

En tercer lugar, hacemos referencia al material elaborado por esta División, Posibilidades y problemas de los estudios de estratificación social a través de datos censales <sup>4/</sup>, el cual, por su carácter un tanto más general y menos operacional puede complementar eficazmente el conjunto de documentos de apoyo a estos materiales.

Insistir aquí sobre la necesaria cautela en el uso de estos datos, puede resultar reiterativo para quien está familiarizado con el empleo de la información de muestras censales y con los problemas de confiabilidad y representatividad que con alguna frecuencia aparecen.

No cabe duda que con el esfuerzo pionero del Banco de Datos del CELADE se abre una nueva etapa de posibilidades de los estudios sociales en América Latina. Sin embargo, es bueno no perder de vista que al mismo tiempo, será necesario desarrollar y perfeccionar los criterios de evaluación de errores censales y muestrales, errores provenientes de la recolección de información, establecimiento de los límites de inferencias legítimas y todo tipo de problemas de medición que de no tenerse en cuenta pueden fácilmente invalidar los análisis aparentemente más rigurosos.

---

<sup>4/</sup> Carlos H. Filgueira, CEPAL/UNICEF/Borrador. División de Desarrollo Social. (marzo de 1975).



I. CARACTERISTICAS DE LA MUESTRA

Ecuador (1960)

<u>Fecha del censo:</u>	25/11/62
<u>Población censada (miles):</u>	4 476
<u>Tamaño de la muestra:</u>	135 999
<u>Porcentaje de la muestra:</u>	3.04
<u>Cuociente de expansión:</u>	32.89

Características investigadas (Registro OMUECE 60)

- Lugar de presencia
- Lugar de nacimiento
- Lugar de residencia anterior
- Lugar de presencia (urbano-rural)
- Sexo
- Edad
- Relación con el jefe del hogar
- Estado civil
- Alfabetismo
- Asistencia escolar
- Nivel de instrucción
- Tipo de actividad
- Ocupación principal
- Rama de actividad económica
- Categoría ocupacional
- Tiempo de residencia
- Condición de transeúnte





ECUADOR 1960

Características	POBLACION			
	Censo		Muestra	
	Números Absolutos	Porcentaje	Números Absolutos	Porcentaje
<u>Zona</u>				
Urbana	1 612 346	36.0	48 557	35.7
Rural	2 863 661	64.0	87 442	64.3
<u>Sexo</u>				
Hombres	2 236 476	50.0	68 266	50.2
Mujeres	2 239 531	50.0	67 733	49.8
<u>Grupos de edad</u>				
00-09	1 460 745	32.6	44 573	32.8
10-19	988 880	22.1	30 234	22.2
20-29	703 653	15.7	21 222	15.6
30-39	508 034	11.3	15 348	11.4
40-49	347 887	7.8	10 501	7.7
50-59	225 871	5.1	6 766	5.0
60-69	144 306	3.2	4 407	3.2
70 y más	96 631	2.2	2 948	2.1
<u>Estado civil</u>				
Soltero	1 182 949	42.4	35 905	42.6
Casado	1 128 470	40.5	34 398	40.7
Unido	329 521	11.8	9 673	11.5
Viudo	135 697	4.9	4 076	4.8
Separado	11 130	0.4	347	0.4
<u>Alfabetismo</u>				
Alfabeto	2 326 378	65.3	63 445	69.4
Analfabeto	1 237 925	34.7	27 981	30.6
<u>Nivel de instrucción</u>				
Primario	2 024 581	87.1	65 880	88.6
Secundario	240 875	10.3	6 846	9.2
Superior	30 048	1.3	848	1.1
Otro o no declara.	30 874	1.3	804	1.1
<u>Tipo de actividad</u>				
Económicamente activo	1 442 591	51.7	44 531	48.7
No económicamente activo	1 345 176	48.3	46 895	51.3

Fuente: Boletín del Banco de Datos N° 6, noviembre 1974, CELADE.

Comentarios acerca de la muestra

La comparación entre los resultados censales y muestrales para algunas variables seleccionadas, si bien no constituye una prueba estadística rigurosa, permite por lo menos establecer cierto grado de ajuste entre ambos. A su vez, permite detectar algunos sesgos importantes que se pueden haber introducido en el proceso de muestreo.

En el caso de ECUADOR 60 se aprecia una sobrerepresentación de la categoría "alfabeto". Se observa además una subrepresentación de la categoría "económicamente activo". El resto de las variables no presenta diferencias de mayor entidad.



III. CUADROS ANEXOS \*/

- 1) Nivel educacional según sexo para todo el país, capital, urbano, rural.
- 2) Nivel educacional según sexo y edad para todo el país.
- 3) Nivel educacional según sexo y edad, para capital.
- 4) Nivel educacional según sexo y edad, para zona urbana.
- 5) Nivel educacional según sexo y edad, para zona rural.
- 6) Población por categoría de ocupación según rama de actividad.
- 7) Población masculina por categoría de ocupación según rama de actividad.
- 8) Población femenina por categoría de ocupación según rama de actividad.
- 9) Estratos ocupacionales según sexo para país, capital, urbano, rural.
- 10) Estratos ocupacionales según sexo y edad, para el país.
- 11) Distribución de niveles educacionales según estrato ocupacional, para el país.
- 12) Distribución de niveles educacionales según estrato ocupacional, para capital.
- 13) Distribución de niveles educacionales según estrato ocupacional, para zona urbana.
- 14) Distribución de niveles educacionales según estrato ocupacional, para zona rural.
- 15) Distribución de niveles educacionales según estrato ocupacional, para población masculina, para el país.
- 16) Distribución de niveles educacionales según estrato ocupacional para población femenina, para el país.
- 17) Distribución migrante-no migrante según estrato ocupacional, para capital y zona urbana.
- 18) Distribución de estratos ocupacionales según niveles educacionales por tiempo de migración menor de 4 años para capital.
- 19) Distribución de estratos ocupacionales según niveles educacionales por tiempo de migración entre 4 y 9 años para capital.
- 20) Distribución de estratos ocupacionales según niveles educacionales por tiempo de migración mayor de 9 años para capital.
- 21) Distribución de estratos ocupacionales según niveles educacionales por tiempo de migración menor de 4 años para zona urbana.
- 22) Distribución de estratos ocupacionales según niveles educacionales por tiempo de migración entre 4 y 9 años para zona urbana.
- 23) Distribución de estratos ocupacionales según niveles educacionales por tiempo de migración mayor de 9 años para zona urbana.

---

\*/ Toda la información contenida en los cuadros comprende la Población Económicamente Activa de 10 años y más.



P A R T E    I I

C U A D R O S





Cuadro 1

ECUADOR: NIVELES EDUCACIONALES SEGUN SEXO PARA TODO  
EL PAIS, CAPITAL, ZONA URBANA Y RURAL, 1960

Número de años aprobados	País			Capital			Urbana			Rural		
	Total	Hombres	Mujeres	Total	Hombres	Mujeres	Total	Hombres	Mujeres	Total	Hombres	Mujeres
<u>Total</u>	<u>44 531</u>	<u>36 552</u>	<u>7 979</u>	<u>8 253</u>	<u>6 025</u>	<u>2 228</u>	<u>7 147</u>	<u>5 283</u>	<u>1 864</u>	<u>29 131</u>	<u>25 244</u>	<u>3 887</u>
	<u>100.00</u>	<u>100.00</u>	<u>100.00</u>	<u>100.00</u>	<u>100.00</u>	<u>100.00</u>	<u>100.00</u>	<u>100.00</u>	<u>100.00</u>	<u>100.00</u>	<u>100.00</u>	<u>100.00</u>
1) Ninguno	30.41	29.74	33.46	7.45	5.64	12.34	14.31	11.79	21.46	40.86	39.25	51.33
2) 1 - 3	29.27	30.65	23.01	17.23	16.68	18.72	22.18	22.26	21.94	34.42	35.72	25.98
3) 4 - 6	30.03	30.61	27.40	42.83	45.68	35.14	47.15	50.26	38.36	22.21	22.90	17.70
4) 7 - 9	4.14	3.99	4.81	12.87	13.78	10.41	6.27	6.66	5.15	1.14	1.10	1.44
5) 10 - 12	3.74	2.94	7.41	11.52	10.22	15.04	6.41	5.60	8.69	0.89	0.65	2.42
6) 13 y más	1.39	1.43	1.17	5.03	5.73	3.14	2.00	2.33	1.07	0.20	0.22	0.08
7) No declarado	1.02	0.64	2.74	3.07	2.27	5.21	1.68	1.10	3.33	0.28	0.16	1.05

CEPAL-UNICEF, Programa análisis censal, (OMECE).





Cuadro 2

ECUADOR: NIVELES EDUCACIONALES SEGUN SEXO Y EDAD PARA TODO EL PAIS, 1960

Número de años aprobados	Total Hombres Mujeres			Menos de 20 años			21-30 años			31-50 años			Más de 50 años		
				Total	Hombres	Mujeres	Total	Hombres	Mujeres	Total	Hombres	Mujeres	Total	Hombres	Mujeres
<u>Total</u>	<u>44 531</u>	<u>36 552</u>	<u>7 979</u>	<u>11 206</u>	<u>8 802</u>	<u>2 404</u>	<u>12 263</u>	<u>9 993</u>	<u>2 270</u>	<u>14 521</u>	<u>12 197</u>	<u>2 324</u>	<u>6 541</u>	<u>5 560</u>	<u>981</u>
	<u>100.00</u>	<u>100.00</u>	<u>100.00</u>	<u>100.00</u>	<u>100.00</u>	<u>100.00</u>	<u>100.00</u>	<u>100.00</u>	<u>100.00</u>	<u>100.00</u>	<u>100.00</u>	<u>100.00</u>	<u>100.00</u>	<u>100.00</u>	<u>100.00</u>
1) Ninguno	30.40	29.80	33.50	27.90	28.40	26.00	25.60	25.20	27.30	32.40	31.30	38.50	39.40	36.80	54.00
2) 1 - 3	29.30	30.70	23.00	32.90	33.30	31.60	29.20	31.30	19.80	27.90	29.40	20.20	26.30	28.00	16.20
3) 4 - 6	30.00	30.60	27.40	33.60	34.40	30.40	31.50	32.30	28.00	28.00	28.30	26.40	25.80	26.70	21.00
4) 7 - 9	4.20	4.00	4.80	3.10	2.60	4.70	5.10	4.90	6.20	4.60	4.50	4.70	3.30	3.50	2.30
5) 10 - 12	3.70	2.90	7.40	1.70	0.90	4.70	5.70	4.10	12.80	3.90	3.50	6.10	3.10	2.80	4.60
6) 13 y más	1.40	1.40	1.20	0.10	0.10	0.20	1.80	1.70	2.20	2.00	2.10	1.20	1.30	1.40	0.80
7) No declarado	1.00	0.60	2.70	0.70	0.30	2.40	1.10	0.50	3.70	1.20	0.90	2.90	0.80	0.80	1.10

CEPAL-UNICEF, Programa análisis censal, (OMECE).



Cuadro 3

ECUADOR: NIVELES EDUCACIONALES SEGUN SEXO Y EDAD PARA CAPITAL, 1960

Número de años aprobados	Total	Hombres	Mujeres	Menos de 20 años			21-30 años			31-50 años			Más de 50 años		
				Total	Hombres	Mujeres	Total	Hombres	Mujeres	Total	Hombres	Mujeres	Total	Hombres	Mujeres
<u>Total</u>	<u>8 253</u>	<u>6 025</u>	<u>2 228</u>	<u>1 716</u>	<u>1 033</u>	<u>683</u>	<u>2 425</u>	<u>1 709</u>	<u>716</u>	<u>2 963</u>	<u>2 350</u>	<u>613</u>	<u>1 149</u>	<u>933</u>	<u>216</u>
	<u>100.00</u>	<u>100.00</u>	<u>100.00</u>	<u>100.00</u>	<u>100.00</u>	<u>100.00</u>	<u>100.00</u>	<u>100.00</u>	<u>100.00</u>	<u>100.00</u>	<u>100.00</u>	<u>100.00</u>	<u>100.00</u>	<u>100.00</u>	<u>100.00</u>
1) Ninguno	7.45	5.64	12.34	8.62	5.71	13.03	4.41	3.10	7.54	7.80	6.43	13.05	11.23	8.25	24.07
2) 1 - 3	17.23	16.68	18.72	23.25	19.84	28.40	14.31	14.69	13.41	16.27	16.43	15.66	16.88	17.47	14.35
3) 4 - 6	42.83	45.68	35.14	48.31	56.15	36.46	41.85	45.29	33.66	41.21	42.39	36.86	40.91	43.20	31.03
4) 7 - 9	12.87	13.78	10.41	10.55	11.62	8.93	14.56	15.74	11.73	13.36	13.79	11.75	11.49	12.54	6.94
5) 10 - 12	11.52	10.22	15.04	6.53	4.84	9.08	16.00	13.28	22.49	10.93	10.51	12.56	11.05	9.86	16.20
6) 13 y más	5.03	5.73	3.14	0.41	0.39	0.44	5.86	6.26	4.89	6.85	7.57	4.08	5.48	6.00	3.24
7) No declarado	3.07	2.27	5.21	2.33	1.45	3.66	3.01	1.64	6.28	3.58	2.94	6.04	2.96	2.68	4.17

CEPAL-UNICEF, Programa análisis censal, (OMUEGE).





Cuadro 4

ECUADOR: NIVELES EDUCACIONALES SEGUN SEXO Y EDAD PARA ZONA URBANA, 1960

Número de años aprobados	Total	Hombres	Mujeres	Menos de 20 años			21-30 años			31-50 años			Más de 50 años		
				Total	Hombres	Mujeres	Total	Hombres	Mujeres	Total	Hombres	Mujeres	Total	Hombres	Mujeres
<u>Total</u>	<u>7 147</u>	<u>5 283</u>	<u>1 864</u>	<u>1 636</u>	<u>1 061</u>	<u>575</u>	<u>1 983</u>	<u>1 462</u>	<u>521</u>	<u>2 475</u>	<u>1 913</u>	<u>562</u>	<u>1 053</u>	<u>847</u>	<u>206</u>
	<u>100.00</u>	<u>100.00</u>	<u>100.00</u>	<u>100.00</u>	<u>100.00</u>	<u>100.00</u>	<u>100.00</u>	<u>100.00</u>	<u>100.00</u>	<u>100.00</u>	<u>100.00</u>	<u>100.00</u>	<u>100.00</u>	<u>100.00</u>	<u>100.00</u>
1) Ninguno	14.31	11.79	21.46	12.53	10.74	15.83	10.84	8.76	16.70	15.72	12.75	25.80	20.32	16.17	37.38
2) 1 - 3	22.18	22.26	21.94	27.75	24.51	33.73	18.76	20.04	15.16	21.94	23.11	17.97	20.51	21.37	16.99
3) 4 - 6	47.15	50.26	38.36	49.82	57.31	36.00	47.85	51.57	37.43	45.04	46.16	41.29	46.64	48.41	39.31
4) 7 - 9	6.27	6.66	5.15	5.38	5.37	5.39	7.72	8.00	6.91	6.34	6.95	4.27	4.75	5.31	2.43
5) 10 - 12	6.41	5.60	8.69	2.93	1.70	5.22	10.09	7.66	16.89	6.63	6.53	6.94	4.37	4.84	2.43
6) 13 y más	2.00	2.33	1.07	0.18	0.09	0.35	2.82	2.94	2.50	2.63	3.19	9.71	1.80	2.13	0.49
7) No declarado	1.68	1.10	3.33	1.41	0.28	3.48	1.92	1.03	4.41	1.70	1.31	3.02	1.61	1.77	0.97

CEPAL-UNICEF, Programa análisis censal, (OMECE).





Cuadro 5

ECUADOR: NIVELES EDUCACIONALES SEGUN SEXO Y EDAD PARA ZONA RURAL, 1960

Número de años aprobados	Total	Hombres	Mujeres	Menos de 20 años			21-30 años			31-50 años			Más de 50 años		
				Total	Hombres	Mujeres	Total	Hombres	Mujeres	Total	Hombres	Mujeres	Total	Hombres	Mujeres
<u>Total</u>	<u>29 131</u>	<u>25 244</u>	<u>3 887</u>	<u>7 854</u>	<u>6 708</u>	<u>1 146</u>	<u>7 855</u>	<u>6 822</u>	<u>1 033</u>	<u>9 083</u>	<u>7 934</u>	<u>1 149</u>	<u>4 339</u>	<u>3 780</u>	<u>559</u>
	<u>100.00</u>	<u>100.00</u>	<u>100.00</u>	<u>100.00</u>	<u>100.00</u>	<u>100.00</u>	<u>100.00</u>	<u>100.00</u>	<u>100.00</u>	<u>100.00</u>	<u>100.00</u>	<u>100.00</u>	<u>100.00</u>	<u>100.00</u>	<u>100.00</u>
1) Ninguno	40.86	39.25	51.33	35.28	34.66	38.83	35.82	34.21	46.37	45.00	43.09	58.31	51.46	48.48	71.73
2) 1 - 3	34.42	35.72	25.98	36.08	36.72	32.37	36.38	37.88	26.52	33.33	34.72	23.67	30.14	32.14	16.64
3) 4 - 6	22.21	22.90	17.70	26.95	27.46	24.00	24.15	24.89	19.26	19.01	19.80	13.58	16.78	17.72	10.38
4) 7 - 9	1.14	1.10	1.44	0.95	0.81	1.83	1.51	1.45	1.94	1.18	1.18	1.13	0.74	0.79	0.36
5) 10 - 12	0.89	0.65	2.42	0.46	0.21	1.92	1.50	1.11	4.07	0.83	0.63	2.18	0.67	0.63	0.89
6) 13 y más	0.20	0.22	0.08	0.04	0.04	0.00	0.28	0.28	0.29	0.32	0.37	0.00	0.12	0.13	0.00
7) No declarado	0.28	0.16	1.05	0.24	0.10	1.05	0.36	0.18	1.55	0.33	0.21	1.13	0.09	0.11	0.00

CEPAL-UNICEF, Programa análisis censal, (OMECE).



Cuadro 6

ECUADOR: POBLACION POR CATEGORIA DE OCUPACION SEGUN RAMA DE ACTIVIDAD, 1960

Rama de actividad	Total	Porcen taje	Emplea dores	Traba jadores por cuenta propia	Emplea dos	Familia res no remune- rados	No clasi ficado y no decla rado
<u>Total</u>	<u>44 531</u>	<u>100.00</u>	<u>2.37</u>	<u>41.11</u>	<u>46.21</u>	<u>7.72</u>	<u>2.52</u>
1) Agricultura, silvicultura, caza y pesca	25 196	100.00	2.95	46.60	38.84	11.58	0.03
2) Explotación de minas y canteras	100	100.00	1.00	22.00	75.00	2.00	0.00
3) Industria tradicional	4 957	100.00	2.12	58.86	33.23	5.59	0.20
4) Industria intermedia	423	100.00	3.78	34.52	56.97	4.49	0.24
5) Industria mecánica	918	100.00	4.03	26.14	62.97	6.32	0.54
6) Construcción	1 419	100.00	0.70	19.66	78.90	1.20	0.14
7) Electricidad, gas, agua y servicios sanitarios	81	100.00	2.47	11.11	85.19	1.23	0.00
8) Comercio	2 608	100.00	3.11	76.10	16.72	3.99	0.08
9) Seguros, bancos, bienes inmuebles y servicios gubernamentales	936	100.00	0.11	1.07	98.60	0.11	0.11
10) Transporte	1 265	100.00	1.26	22.69	75.10	0.24	0.71
11) Servicios personales	2 831	100.00	0.60	15.29	82.98	1.06	0.07
12) Otros servicios	2 277	100.00	0.61	8.04	87.53	0.13	3.69
13) Actividades no bien especificadas y no se aplica	1 520	100.00	0.72	3.68	27.58	0.39	67.63

CEPAL-UNICEF, Programa análisis censal, (OMUECE).





Cuadro 7

ECUADOR: POBLACION MASCULINA POR CATEGORIA DE OCUPACION SEGUN RAMA DE ACTIVIDAD, 1960

Rama de actividad	Total	Porcen taje	Emplea dores	Traba jadores por cuenta propia	Emplea dos	Familia res no remune- rados	No clasi ficado y no decla rado
<u>Total</u>	<u>36 552</u>	<u>100.00</u>	<u>2.76</u>	<u>41.94</u>	<u>44.97</u>	<u>7.76</u>	<u>2.57</u>
1) Agricultura, silvicultura, caza y pesca	23 257	100.00	3.08	47.03	39.07	10.79	0.03
2) Explotación de minas y canteras	94	100.00	1.06	20.21	77.67	1.06	0.00
3) Industria tradicional	2 963	100.00	3.17	48.09	43.40	5.10	0.24
4) Industria intermedia	367	100.00	4.36	34.60	58.05	2.72	0.27
5) Industria mecánica	909	100.00	4.07	25.85	63.15	6.38	0.55
6) Construcción	1 396	100.00	0.72	19.84	78.08	1.22	0.14
7) Electricidad, gas, agua y servicios sanitarios	77	100.00	2.60	11.69	84.41	1.30	0.00
8) Comercio	1 989	100.00	3.82	78.48	14.43	3.17	0.10
9) Seguros, bancos, bienes inmuebles y servicios gubernamentales	840	100.00	0.12	1.07	98.57	0.12	0.12
10) Transporte	1 229	100.00	1.30	23.27	74.46	0.24	0.73
11) Servicios personales	771	100.00	1.82	31.78	64.32	1.82	0.26
12) Otros servicios	1 385	100.00	0.94	10.69	86.35	0.22	1.80
13) Actividades no bien especificadas y no se aplica	1 275	100.00	0.86	4.24	25.49	0.47	68.94

CEPAL-UNICEF, Programa análisis censal, (OMUECE).





Cuadro 8

ECUADOR: POBLACION FEMENINA POR CATEGORIA DE OCUPACION SEGUN RAMA DE ACTIVIDAD, 1960

Rama de actividad	Total	Porcen- taje	Emplea- doras	Traba- jadores per cuenta propia	Emplea- dos	Familia- res no remune- rados	No clasi- ficado y no decla- rado
<u>Total</u>	<u>7 979</u>	<u>100.00</u>	<u>0.58</u>	<u>37.32</u>	<u>51.93</u>	<u>7.53</u>	<u>2.64</u>
1) Agricultura, silvicultura, caza y pesca	1 939	100.00	1.34	41.52	36.10	21.04	0.00
2) Explotación de minas y canteras	6	100.00	0.00	50.00	33.33	16.67	0.00
3) Industria tradicional	1 994	100.00	0.55	74.88	18.10	6.32	0.15
4) Industria intermedia	56	100.00	0.00	33.93	50.00	16.07	0.00
5) Industria mecánica	9	100.00	0.00	55.55	44.44	0.00	0.00
6) Construcción	23	100.00	0.00	8.70	91.30	0.00	0.00
7) Electricidad, gas, agua y servicios sanitarios	4	100.00	0.00	0.00	100.00	0.00	0.00
8) Comercio	619	100.00	0.81	68.50	24.07	6.62	0.00
9) Seguros, bancos, bienes inmuebles y servicios gubernamentales	96	100.00	0.00	1.04	98.96	0.00	0.00
10) Transporte	36	100.00	0.00	2.78	97.22	0.00	0.00
11) Servicios personales	2 060	100.00	0.15	9.13	89.94	0.78	0.00
12) Otros servicios	892	100.00	0.11	3.92	89.36	0.00	6.61
13) Actividades no bien especificadas y no se aplica	245	100.00	0.00	0.82	38.37	0.00	60.81

CEPAL-UNICEF, Programa análisis censal, (OMECE).



Cuadro 9

ECUADOR: ESTRATOS OCUPACIONALES SEGUN SEXO PARA TODO EL PAIS, CAPITAL, ZONA URBANA Y ZONA RURAL, 1960

Estratos ocupacionales	País			Capital			Zona urbana			Zona rural		
	Total	Hombres	Mujeres	Total	Hombres	Mujeres	Total	Hombres	Mujeres	Total	Hombres	Mujeres
<b>Total</b>	<b>44 531</b>	<b>36 552</b>	<b>7 979</b>	<b>8 253</b>	<b>6 025</b>	<b>2 228</b>	<b>7 147</b>	<b>5 283</b>	<b>1 864</b>	<b>29 131</b>	<b>25 244</b>	<b>3 887</b>
	<u>100.00</u>	<u>100.00</u>	<u>100.00</u>	<u>100.00</u>	<u>100.00</u>	<u>100.00</u>	<u>100.00</u>	<u>100.00</u>	<u>100.00</u>	<u>100.00</u>	<u>100.00</u>	<u>100.00</u>
<b>I. Estratos ocupacionales medios y altos en ocupaciones secundarias y terciarias</b>	<b>12.20</b>	<b>10.60</b>	<b>19.20</b>	<b>31.60</b>	<b>30.60</b>	<b>34.10</b>	<b>23.70</b>	<b>22.80</b>	<b>26.10</b>	<b>3.80</b>	<b>3.30</b>	<b>7.40</b>
Subtotal categorías a, b, c y d	3.80	2.90	8.10	8.90	7.90	11.70	7.70	6.50	11.10	1.30	1.00	4.10
a) Empleadores de comercio, industria y servicios	0.70	0.80	0.20	1.80	2.40	0.40	1.60	2.10	0.20	0.10	0.20	0.20
b) Personal de dirección de comercio, industria y servicios	0.20	0.30	0.00	0.60	0.70	0.10	0.40	0.50	0.00	0.10	0.10	-
c) Profesionales y semiprofesionales libres	0.40	0.40	0.40	1.30	1.40	1.10	0.60	0.80	0.20	0.10	0.10	0.20
d) Profesionales dependientes	2.50	1.40	7.50	5.20	3.40	10.10	5.10	3.10	10.70	1.00	0.60	3.70
Subtotal categorías e y f	8.40	7.70	11.10	22.70	22.70	22.40	16.00	16.30	15.00	2.50	2.30	3.30
e) Actividades por cuenta propia del comercio	4.30	4.10	4.90	9.20	10.00	6.80	9.10	9.10	8.90	1.80	1.70	2.50
f) Empleados, vendedores y personal subalterno de industria, comercio y servicios	4.10	3.60	6.20	13.50	12.70	15.60	6.90	7.20	6.10	0.70	0.60	0.80
<b>II. Estratos ocupacionales bajos en actividades secundarias</b>	<b>20.50</b>	<b>19.10</b>	<b>27.10</b>	<b>38.50</b>	<b>45.70</b>	<b>19.20</b>	<b>36.30</b>	<b>39.00</b>	<b>28.40</b>	<b>11.60</b>	<b>8.60</b>	<b>30.90</b>
a) Trabajadores asalariados	10.40	11.50	5.60	25.60	31.90	8.60	18.30	22.10	7.40	4.20	4.40	3.00
b) Trabajadores por cuenta propia y familiar sin remunerar	10.10	7.60	21.50	12.90	13.80	10.60	18.00	16.90	21.00	7.40	4.20	27.90
<b>III. Estratos ocupacionales bajos en actividades terciarias</b>	<b>6.80</b>	<b>2.60</b>	<b>26.10</b>	<b>15.60</b>	<b>7.10</b>	<b>38.70</b>	<b>14.00</b>	<b>5.50</b>	<b>38.20</b>	<b>2.50</b>	<b>0.90</b>	<b>13.10</b>
a) Trabajadores de servicio asalariado	6.00	2.10	23.70	14.50	6.30	36.60	11.80	4.00	33.70	2.10	0.70	11.60
b) Trabajadores de servicios por cuenta propia y familiar no remunerado	0.80	0.50	2.40	1.10	0.80	2.10	2.20	1.50	4.50	0.40	0.20	1.50
<b>IV. Estratos ocupacionales medios y altos en actividades primarias</b>	<b>1.70</b>	<b>1.90</b>	<b>0.30</b>	<b>0.40</b>	<b>0.60</b>	<b>0.10</b>	<b>1.10</b>	<b>1.50</b>	<b>0.10</b>	<b>2.10</b>	<b>2.40</b>	<b>0.60</b>
a) Empleadores agrícolas y en actividades extractivas	1.70	1.90	0.30	0.40	0.60	0.10	1.10	1.50	0.10	2.10	2.40	0.60
<b>V. Estratos ocupacionales bajos en actividades primarias y extractivas</b>	<b>55.00</b>	<b>61.80</b>	<b>24.00</b>	<b>3.40</b>	<b>4.30</b>	<b>0.70</b>	<b>17.90</b>	<b>23.00</b>	<b>3.40</b>	<b>78.80</b>	<b>83.60</b>	<b>47.20</b>
a) Asalariado rural	22.10	25.00	8.70	1.90	2.40	0.40	10.10	12.90	2.10	30.80	32.90	16.70
b) Trabajadores por cuenta propia, no empleadores y familiar no remunerado	32.90	36.80	15.30	1.50	1.90	0.30	7.80	10.10	1.30	48.00	50.70	30.50
<b>VI. Otras (residuales)</b>	<b>3.80</b>	<b>4.00</b>	<b>3.30</b>	<b>10.50</b>	<b>11.70</b>	<b>7.20</b>	<b>7.00</b>	<b>8.20</b>	<b>3.80</b>	<b>1.20</b>	<b>1.20</b>	<b>0.80</b>
a)	3.80	4.00	3.30	10.50	11.70	7.20	7.00	8.20	3.80	1.20	1.20	0.80





Cuadro 10

ECUADOR: ESTRATOS OCUPACIONALES SEGUN SEXO Y EDAD, PARA TODO EL PAIS, 1960

Estratos ocupacionales	Menos de 20 años			21-30 años			31-50 años			Más de 50 años		
	Total	Hombres	Mujeres	Total	Hombres	Mujeres	Total	Hombres	Mujeres	Total	Hombres	Mujeres
<u>Total</u>	<u>11 206</u> <u>100.00</u>	<u>8 802</u> <u>100.00</u>	<u>2 404</u> <u>100.00</u>	<u>12 263</u> <u>100.00</u>	<u>9 993</u> <u>100.00</u>	<u>2 270</u> <u>100.00</u>	<u>14 521</u> <u>100.00</u>	<u>12 197</u> <u>100.00</u>	<u>2 324</u> <u>100.00</u>	<u>6 541</u> <u>100.00</u>	<u>5 560</u> <u>100.00</u>	<u>981</u> <u>100.00</u>
I. <u>Estratos ocupacionales medios y altos en ocupaciones secundarias y terciarias</u>	<u>5.70</u>	<u>4.50</u>	<u>10.10</u>	<u>13.40</u>	<u>10.90</u>	<u>24.80</u>	<u>15.50</u>	<u>13.70</u>	<u>24.90</u>	<u>13.40</u>	<u>13.00</u>	<u>15.30</u>
Subtotal categorías a, b, c y d	1.20	0.60	3.20	4.60	3.00	11.70	4.90	4.00	9.90	3.90	3.50	5.60
a) Empleadores de comercio, industria y servicios	0.10	0.10	0.20	0.50	0.50	0.20	1.10	1.30	0.30	1.00	1.20	0.50
b) Personal de dirección de comercio, industria y servicios	0.00	0.00	-	0.20	0.20	0.10	0.30	0.40	-	0.40	0.40	0.10
c) Profesionales y semiprofesionales libres	0.10	0.10	0.00	0.30	0.30	0.60	0.60	0.60	0.60	0.70	0.60	0.70
d) Profesionales dependientes	1.00	0.40	3.00	3.60	2.00	10.80	2.90	1.70	9.00	1.80	1.30	4.30
Subtotal categorías e y f	4.50	3.90	6.90	8.80	7.90	13.10	10.60	9.70	15.00	9.50	9.50	9.70
e) Actividades por cuenta propia del comercio	1.60	1.70	1.60	3.40	3.50	3.40	6.30	5.60	9.70	6.30	6.10	7.60
f) Empleados, vendedores y personal subalterno de industria, comercio y servicios	2.90	2.20	5.30	5.40	4.40	9.70	4.30	4.10	5.30	3.20	3.40	2.10
II. <u>Estratos ocupacionales bajos en actividades secundarias</u>	<u>17.20</u>	<u>15.70</u>	<u>22.70</u>	<u>23.40</u>	<u>21.70</u>	<u>30.50</u>	<u>21.90</u>	<u>20.90</u>	<u>27.60</u>	<u>17.70</u>	<u>15.70</u>	<u>28.60</u>
a) Trabajadores asalariados	9.90	10.80	6.50	13.20	14.60	6.70	10.30	11.50	4.40	6.50	7.10	3.20
b) Trabajadores por cuenta propia y familiar sin remunerar	7.30	4.90	16.20	10.20	7.10	23.80	11.60	9.40	23.20	11.20	8.60	25.40
III. <u>Estratos ocupacionales bajos en actividades terciarias</u>	<u>10.80</u>	<u>3.20</u>	<u>38.70</u>	<u>5.70</u>	<u>1.90</u>	<u>22.60</u>	<u>5.30</u>	<u>2.60</u>	<u>19.50</u>	<u>5.30</u>	<u>2.90</u>	<u>19.20</u>
a) Trabajadores de servicio asalariado	10.20	2.70	37.80	5.10	1.60	20.80	4.20	2.10	15.50	4.10	2.10	16.10
b) Trabajadores de servicio por cuenta propia y familiar no remunerado	0.60	0.50	0.90	0.60	0.30	1.80	1.10	0.50	4.00	1.20	0.80	3.10
IV. <u>Estratos ocupacionales medios y altos en actividades primarias</u>	<u>0.00</u>	<u>0.00</u>	<u>0.00</u>	<u>1.10</u>	<u>1.30</u>	<u>0.30</u>	<u>2.50</u>	<u>2.90</u>	<u>0.40</u>	<u>3.50</u>	<u>4.10</u>	<u>0.60</u>
a) Empleadores agrícolas y en actividades extractivas	0.00	0.00	0.00	1.10	1.30	0.30	2.50	2.90	0.40	3.50	4.10	0.60
V. <u>Estratos ocupacionales bajos en actividades primarias y extractivas</u>	<u>60.20</u>	<u>70.10</u>	<u>23.80</u>	<u>53.00</u>	<u>60.60</u>	<u>19.50</u>	<u>51.80</u>	<u>56.80</u>	<u>25.50</u>	<u>57.30</u>	<u>61.90</u>	<u>31.60</u>
a) Asalariado rural	27.40	32.30	9.70	25.10	29.10	7.70	18.50	20.40	8.60	15.10	16.30	9.10
b) Trabajadores por cuenta propia, no empleadores y familiar no remunerado	32.80	37.80	14.10	27.90	31.50	11.80	33.30	36.40	16.90	42.20	45.60	22.50
VI. <u>Otros</u>	<u>6.10</u>	<u>6.50</u>	<u>4.70</u>	<u>3.40</u>	<u>3.60</u>	<u>2.30</u>	<u>3.10</u>	<u>3.00</u>	<u>2.10</u>	<u>2.80</u>	<u>2.40</u>	<u>4.70</u>
a) b)	6.10	6.50	4.70	3.40	3.60	2.30	3.10	3.00	2.10	2.80	2.40	4.70





Cuadro 11

ECUADOR: DISTRIBUCION DE NIVELES EDUCACIONALES SEGUN  
ESTRATOS OCUPACIONALES PARA TODO EL PAIS, 1960

Estratos ocupacionales	Total	Porcen- taje	Años de estudio aprobados							No decla- rados
			Ninguno	1-3	4-6	7-9	10-12	13 y más		
<u>Total</u>	<u>44 531</u>	<u>100.00</u>	<u>30.41</u>	<u>29.27</u>	<u>30.03</u>	<u>4.14</u>	<u>3.74</u>	<u>1.39</u>	<u>1.02</u>	
<u>I. Estratos ocupacionales medios y altos en ocupaciones secundarias y terciarias</u>	<u>5 411</u>	<u>100.00</u>	<u>4.20</u>	<u>11.99</u>	<u>36.94</u>	<u>13.07</u>	<u>20.51</u>	<u>9.33</u>	<u>3.25</u>	
Subtotal categorías a, b, c y d		100.00	0.95	5.53	25.68	11.65	28.95	22.41	4.82	
a) Empleadores de comercio, industria y servicios	308	100.00	3.25	14.29	46.42	13.64	9.74	8.77	3.89	
b) Personal de dirección de comercio, industria y servicios	97	100.00	0.00	8.24	44.33	10.31	21.65	9.28	6.19	
c) Profesionales y semiprofesionales libres	188	100.00	1.60	3.19	15.96	10.11	6.38	59.57	3.19	
d) Profesionales dependientes	1 089	100.00	0.28	3.21	19.83	11.48	38.93	21.03	5.23	
Subtotal categorías e y f		100.00	5.66	14.91	42.02	13.70	16.71	3.43	3.57	
e) Actividades por cuenta propia del comercio	1 928	100.00	9.65	21.32	50.26	9.28	6.95	1.14	1.40	
f) Empleados, vendedores y personal subalterno de industria, comercio y servicios	1 801	100.00	1.39	8.05	33.20	18.43	27.15	5.89	5.89	
<u>II. Estratos ocupacionales bajos en actividades secundarias</u>	<u>9 134</u>	<u>100.00</u>	<u>16.00</u>	<u>22.63</u>	<u>50.42</u>	<u>6.96</u>	<u>2.22</u>	<u>0.22</u>	<u>1.55</u>	
a) Trabajadores asalariados	4 650	100.00	10.19	23.68	54.26	8.09	2.32	0.26	1.20	
b) Trabajadores por cuenta propia y familiar sin remunerar	4 484	100.00	22.01	21.54	46.43	5.80	2.12	0.18	1.92	
<u>III. Estratos ocupacionales bajos en actividades terciarias</u>	<u>3 030</u>	<u>100.00</u>	<u>28.25</u>	<u>31.65</u>	<u>34.59</u>	<u>3.47</u>	<u>1.25</u>	<u>0.30</u>	<u>0.49</u>	
a) Trabajadores de servicio asalariado	2 656	100.00	28.35	32.68	33.81	3.28	1.13	0.26	0.49	
b) Trabajadores de servicio por cuenta propia y familiar no remunerado	374	100.00	27.54	24.33	40.11	4.81	2.14	0.53	0.53	
<u>IV. Estratos ocupacionales medios y altos en actividades primarias</u>	<u>738</u>	<u>100.00</u>	<u>30.22</u>	<u>32.38</u>	<u>26.69</u>	<u>3.52</u>	<u>5.01</u>	<u>1.63</u>	<u>0.54</u>	
a) Empleadores agrícolas y en actividades extractivas	738	100.00	30.22	32.38	26.69	3.52	5.01	1.63	0.54	
<u>V. Estratos ocupacionales bajos en actividades primarias y extra- ctivas</u>	<u>24 509</u>	<u>100.00</u>	<u>43.24</u>	<u>35.97</u>	<u>19.65</u>	<u>0.67</u>	<u>0.29</u>	<u>0.08</u>	<u>0.09</u>	
a) Asalariado rural	9 833	100.00	47.55	33.02	18.22	0.73	0.31	0.06	0.10	
b) Trabajadores por cuenta propia, no empleadores y familiar no remunerado	14 676	100.00	40.35	37.95	20.60	0.63	0.28	0.10	0.09	
<u>VI. Otros</u>	<u>1 709</u>	<u>100.00</u>	<u>10.36</u>	<u>17.73</u>	<u>41.54</u>	<u>11.99</u>	<u>12.17</u>	<u>2.93</u>	<u>3.28</u>	
a)	1 709	100.00	10.36	17.73	41.54	11.99	12.17	2.93	3.28	



Cuadro 12

ECUADOR: DISTRIBUCION DE NIVELES EDUCACIONALES SEGUN  
ESTRATOS OCUPACIONALES PARA CAPITAL, 1960

Estratos ocupacionales	Total	Porcen- taje	Años de estudio aprobados							No decla- rados
			Ninguno	1-3	4-6	7-9	10-12	13 y más		
<u>Total</u>	<u>8 253</u>	<u>100.00</u>	<u>7.45</u>	<u>17.23</u>	<u>42.83</u>	<u>12.87</u>	<u>11.52</u>	<u>5.03</u>	<u>3.07</u>	
<u>I. Estratos ocupacionales medios y altos en ocupaciones secundarias y terciarias</u>	<u>2 606</u>	<u>100.00</u>	<u>1.73</u>	<u>7.60</u>	<u>30.66</u>	<u>17.19</u>	<u>24.17</u>	<u>13.39</u>	<u>5.26</u>	
Subtotal categorías a, b, c y d		100.00	0.41	3.80	18.45	13.03	24.56	33.92	5.83	
a) Empleadores de comercio, industria y servicios	151	100.00	1.99	11.26	30.46	19.87	15.23	14.57	6.62	
b) Personal de dirección de comercio industria y servicios	46	100.00	0.00	6.52	26.09	6.52	32.61	17.39	10.87	
c) Profesionales y semiprofesionales libres	110	100.00	0.00	0.00	8.18	10.91	5.45	70.00	5.45	
d) Profesionales dependientes	430	100.00	0.00	1.86	16.05	11.86	31.86	33.25	5.12	
Subtotal categorías e y f		100.00	2.25	9.10	35.47	18.83	24.02	5.30	5.03	
e) Actividades por cuenta propia del comercio	757	100.00	4.62	14.13	49.67	15.72	11.76	2.38	1.72	
f) Empleados, vendedores y personal subalterno de industria, comercio y servicios	1 112	100.00	0.63	5.67	25.81	20.95	32.37	7.28	7.28	
<u>II. Estratos ocupacionales bajos en actividades secundarias</u>	<u>3 178</u>	<u>100.00</u>	<u>6.26</u>	<u>18.85</u>	<u>55.79</u>	<u>12.68</u>	<u>4.03</u>	<u>0.35</u>	<u>2.04</u>	
a) Trabajadores asalariados	2 114	100.00	6.34	20.44	55.72	11.92	3.59	0.28	1.70	
b) Trabajadores por cuenta propia y familiar sin remunerar	1 064	100.00	6.11	15.69	55.92	14.19	4.89	0.47	2.73	
<u>III. Estratos ocupacionales bajos en actividades terciarias</u>	<u>1 288</u>	<u>100.00</u>	<u>18.32</u>	<u>31.60</u>	<u>42.31</u>	<u>5.05</u>	<u>1.71</u>	<u>0.54</u>	<u>0.47</u>	
a) Trabajadores de servicio asalariado	1 193	100.00	17.77	32.44	42.67	4.69	1.59	0.42	0.42	
b) Trabajadores de servicio por cuenta propia y familiar no remunerado	95	100.00	25.26	21.05	37.89	9.47	3.16	2.11	1.05	
<u>IV. Estratos ocupacionales medios y altos en actividades primarias</u>	<u>36</u>	<u>100.00</u>	<u>2.78</u>	<u>13.89</u>	<u>22.22</u>	<u>11.11</u>	<u>30.56</u>	<u>19.44</u>	<u>0.00</u>	
a) Empleadores agrícolas y en actividades extractivas	36	100.00	2.78	13.89	22.22	11.11	30.56	19.44	0.00	
<u>V. Estratos ocupacionales bajos en actividades primarias y extrac- tivas</u>	<u>278</u>	<u>100.00</u>	<u>21.58</u>	<u>29.50</u>	<u>34.17</u>	<u>7.19</u>	<u>5.76</u>	<u>1.44</u>	<u>0.36</u>	
a) Asalariado rural	152	100.00	23.68	32.23	34.87	3.95	3.95	0.66	0.66	
b) Trabajadores por cuenta propia, no empleadores y familiar no remunerado	126	100.00	19.05	26.19	33.33	11.11	7.94	2.38	0.00	
<u>VI. Otros</u>	<u>867</u>	<u>100.00</u>	<u>8.54</u>	<u>15.11</u>	<u>36.33</u>	<u>14.07</u>	<u>16.61</u>	<u>4.27</u>	<u>5.07</u>	
a)	867	100.00	8.54	15.11	36.33	14.07	16.61	4.27	5.07	





Cuadro 13

ECUADOR: DISTRIBUCION DE NIVELES EDUCACIONALES SEGUN  
ESTRATOS OCUPACIONALES PARA ZONA URBANA, 1960

Estratos ocupacionales	Total	Porcen- taje	Años de estudio aprobados							No decla- rados
			Ninguno	1-3	4-6	7-9	10-12	13 y más		
<u>Total</u>	<u>7 147</u>	<u>100.00</u>	<u>14.31</u>	<u>22.18</u>	<u>47.15</u>	<u>6.27</u>	<u>6.41</u>	<u>2.00</u>	<u>1.68</u>	
<u>I. Estratos ocupacionales medios y altos en ocupaciones secundarias y terciarias</u>	<u>1 692</u>	<u>100.00</u>	<u>5.32</u>	<u>12.53</u>	<u>43.44</u>	<u>10.05</u>	<u>18.26</u>	<u>6.91</u>	<u>3.49</u>	
Subtotal categorías a, b, c y d		100.00	1.09	6.36	29.45	10.55	30.73	16.73	5.09	
a) Empleadores de comercio, industria y servicios	112	100.00	3.57	15.18	62.50	8.04	5.36	3.56	1.79	
b) Personal de dirección de comercio, industria y servicios	29	100.00	0.00	3.45	62.07	13.79	13.79	3.45	3.45	
c) Profesionales y semiprofesionales libres	47	100.00	2.13	2.13	17.02	8.51	10.64	59.57	0.00	
d) Profesionales dependientes	362	100.00	6.28	4.42	18.23	11.32	42.54	16.30	6.91	
Subtotal categorías e y f		100.00	7.36	15.50	50.17	9.81	12.26	2.19	2.71	
e) Actividades por cuenta propia del comercio	647	100.00	10.97	19.32	57.03	5.56	5.10	0.46	1.55	
f) Empleados, vendedores y personal subalterno de industria, comercio y servicios	495	100.00	2.63	10.50	41.21	15.35	21.62	4.44	4.24	
<u>II. Estratos ocupacionales bajos en actividades secundarias</u>	<u>2 591</u>	<u>100.00</u>	<u>9.80</u>	<u>19.61</u>	<u>60.13</u>	<u>6.45</u>	<u>2.20</u>	<u>0.27</u>	<u>1.54</u>	
a) Trabajadores asalariados	1 304	100.00	10.43	21.86	57.74	6.98	1.84	0.31	0.84	
b) Trabajadores por cuenta propia y familiar sin remunerar	1 287	100.00	9.17	17.33	62.55	5.91	2.56	0.23	2.25	
<u>III. Estratos ocupacionales bajos en actividades terciarias</u>	<u>1 001</u>	<u>100.00</u>	<u>28.57</u>	<u>32.77</u>	<u>33.07</u>	<u>3.09</u>	<u>1.40</u>	<u>0.20</u>	<u>0.90</u>	
a) Trabajadores de servicio asalariado	840	100.00	29.88	34.52	30.60	2.62	1.19	0.24	0.95	
b) Trabajadores de servicio por cuenta propia y familiar no remunerado	161	100.00	21.74	23.60	45.96	5.59	2.48	0.00	0.62	
<u>IV. Estratos ocupacionales medios y altos en actividades primarias</u>	<u>80</u>	<u>100.00</u>	<u>11.25</u>	<u>8.75</u>	<u>43.75</u>	<u>11.25</u>	<u>18.75</u>	<u>2.50</u>	<u>3.75</u>	
a) Empleadores agrícolas y en actividades extractivas	80	100.00	11.25	8.75	43.75	11.25	18.75	2.50	3.75	
<u>V. Estratos ocupacionales bajos en actividades primarias y extractivas</u>	<u>1 280</u>	<u>100.00</u>	<u>26.48</u>	<u>33.75</u>	<u>36.17</u>	<u>1.80</u>	<u>1.17</u>	<u>0.39</u>	<u>0.23</u>	
a) Asalariado rural	720	100.00	29.03	35.14	33.47	1.35	0.83	0.00	0.28	
b) Trabajadores por cuenta propia, no empleadores y familiar no remunerado	560	100.00	23.21	31.96	39.64	2.50	1.61	0.89	0.18	
<u>VI. Otros</u>	<u>503</u>	<u>100.00</u>	<u>8.95</u>	<u>19.48</u>	<u>49.31</u>	<u>9.54</u>	<u>9.54</u>	<u>1.99</u>	<u>1.19</u>	
a)	503	100.00	8.95	19.48	49.31	9.54	9.54	1.99	1.19	





Cuadro 14

**ECUADOR: DISTRIBUCION DE NIVELES EDUCACIONALES SEGUN  
ESTRATOS OCUPACIONALES PARA ZONA RURAL, 1960**

Estratos ocupacionales	Total	Porcen taje	Años de estudio aprobados						
			Ninguno	1-3	4-6	7-9	10-12	13 y más	No decla rados
<b>Total</b>	<b>29 131</b>	<b>100.00</b>	<b>40.86</b>	<b>34.42</b>	<b>22.21</b>	<b>1.14</b>	<b>0.89</b>	<b>0.20</b>	<b>0.28</b>
<b>I. Estratos ocupacionales medios y altos en ocupaciones secundarias y terciarias</b>	<b>1 113</b>	<b>100.00</b>	<b>8.27</b>	<b>21.47</b>	<b>41.78</b>	<b>8.00</b>	<b>15.36</b>	<b>3.50</b>	<b>1.62</b>
Subtotal categorías a, b, e y d		100.00	1.77	7.59	33.93	10.63	34.68	8.86	2.53
a) Empleadores de comercio, industria y servicios	45	100.00	6.67	22.22	60.00	6.67	2.22	2.22	0.00
b) Personal de dirección de comercio, industria y servicios	22	100.00	0.00	18.18	59.09	13.64	9.09	0.00	0.00
c) Profesionales y semiprofesionales libres	31	100.00	6.45	16.13	41.93	9.68	3.23	22.58	0.00
d) Profesionales dependientes	297	100.00	0.67	3.70	27.27	11.11	44.78	9.09	3.37
Subtotal categorías e y f		100.00	11.84	29.11	46.09	6.55	4.74	0.56	1.11
e) Actividades por cuenta propia del comercio	524	100.00	15.27	34.16	42.75	4.58	2.29	0.19	0.76
f) Empleados, vendedores y personal subalterno de industria, comercio y servicios	194	100.00	2.58	15.46	55.15	11.86	11.34	1.55	2.06
<b>II. Estratos ocupacionales bajos en actividades secundarias</b>	<b>3 365</b>	<b>100.00</b>	<b>29.96</b>	<b>28.53</b>	<b>37.86</b>	<b>1.96</b>	<b>0.53</b>	<b>0.06</b>	<b>1.10</b>
a) Trabajadores asalariados	1 232	100.00	16.56	31.17	48.05	2.68	0.65	0.16	0.73
b) Trabajadores por cuenta propia y familiar sin remunerar	2 133	100.00	37.69	27.00	31.97	1.55	0.47	0.00	1.31
<b>III. Estratos ocupacionales bajos en actividades terciarias</b>	<b>741</b>	<b>100.00</b>	<b>45.07</b>	<b>30.23</b>	<b>23.21</b>	<b>1.21</b>	<b>0.27</b>	<b>0.00</b>	<b>0.00</b>
a) Trabajadores de servicio asalariado	623	100.00	46.55	30.66	21.19	1.44	0.16	0.00	0.00
b) Trabajadores de servicio por cuenta propia y familiar no remunerado	118	100.00	37.29	27.96	33.90	0.00	0.85	0.00	0.00
<b>IV. Estratos ocupacionales medios y altos en actividades primarias</b>	<b>622</b>	<b>100.00</b>	<b>34.24</b>	<b>36.50</b>	<b>24.76</b>	<b>2.09</b>	<b>1.77</b>	<b>0.48</b>	<b>0.16</b>
a) Empleadores agrícolas y en actividades extractivas	622	100.00	34.24	36.50	24.76	2.09	1.77	0.48	0.16
<b>V. Estratos ocupacionales bajos en actividades primarias y extractivas</b>	<b>22 951</b>	<b>100.00</b>	<b>44.44</b>	<b>36.18</b>	<b>18.55</b>	<b>0.53</b>	<b>0.17</b>	<b>0.05</b>	<b>0.08</b>
a) Asalariado rural	8 961	100.00	49.45	32.86	16.72	0.63	0.20	0.06	0.08
b) Trabajadores por cuenta propia, no empleadores y familiar no remunerado	13 990	100.00	41.23	38.30	19.72	0.45	0.16	0.05	0.09
<b>VI. Otros</b>	<b>339</b>	<b>100.00</b>	<b>17.11</b>	<b>21.83</b>	<b>43.37</b>	<b>10.32</b>	<b>4.72</b>	<b>0.88</b>	<b>1.77</b>
a)	339	100.00	17.11	21.83	43.37	10.32	4.72	0.88	1.77



Cuadro 15

**ECUADOR: DISTRIBUCION DE NIVELES EDUCACIONALES SEGUN ESTRATOS  
OCUPACIONALES PARA POBLACION MASCULINA PARA PAIS**

Estratos ocupacionales	Total	Porcen- taje	Años de estudio aprobados							No decla- rados
			Ninguno	1-3	4-6	7-9	10-12	13 y más		
<u>Total</u>	<u>36 552</u>	<u>100.00</u>	<u>29.74</u>	<u>30.65</u>	<u>30.61</u>	<u>3.99</u>	<u>2.94</u>	<u>1.43</u>	<u>0.64</u>	
<u>I. Estratos ocupacionales medios y altos en ocupaciones secundarias y terciarias</u>	<u>3 879</u>	<u>100.00</u>	<u>3.76</u>	<u>13.66</u>	<u>39.04</u>	<u>12.69</u>	<u>17.01</u>	<u>10.93</u>	<u>2.91</u>	
Subtotal categorías a, b, c y d	1 057	100.00	1.23	6.62	25.35	10.60	22.99	29.33	3.88	
a) Empleadores de comercio, industria y servicios	288	100.00	2.78	14.58	46.53	14.24	9.03	9.37	3.47	
b) Personal de dirección de comercio, industria y servicios	93	100.00	0.00	8.60	43.01	10.75	21.51	9.68	6.45	
c) Profesionales y semiprofesionales libres	153	100.00	1.96	2.61	15.69	6.54	6.54	63.39	3.27	
d) Profesionales dependientes	523	100.00	0.38	3.06	13.38	9.75	35.76	33.85	3.82	
Subtotal categorías e y f	2 822	100.00	4.71	16.30	44.15	13.47	14.78	4.04	2.55	
e) Actividades por cuenta propia del comercio	1 513	100.00	7.20	21.55	51.22	9.65	7.87	1.45	1.06	
f) Empleados, vendedores y personal subalterno de industria, comercio y servicios	1 309	100.00	1.83	10.24	35.97	17.88	22.77	7.03	4.28	
<u>II. Estratos ocupacionales bajos en actividades secundarias</u>	<u>6 974</u>	<u>100.00</u>	<u>10.94</u>	<u>23.37</u>	<u>54.82</u>	<u>7.71</u>	<u>2.08</u>	<u>0.23</u>	<u>0.85</u>	
a) Trabajadores asalariados	4 205	100.00	9.42	24.40	54.53	8.25	2.21	0.24	0.95	
b) Trabajadores por cuenta propia y familiar sin remunerar	2 769	100.00	13.25	21.81	55.25	6.90	1.88	0.22	0.69	
<u>III. Estratos ocupacionales bajos en actividades terciarias</u>	<u>946</u>	<u>100.00</u>	<u>14.48</u>	<u>25.90</u>	<u>47.14</u>	<u>7.61</u>	<u>3.07</u>	<u>0.74</u>	<u>1.06</u>	
a) Trabajadores de servicio asalariado	761	100.00	15.24	25.62	46.53	7.49	3.15	0.79	1.18	
b) Trabajadores de servicio por cuenta propia y familiar no remunerado	185	100.00	11.35	27.03	49.73	8.11	2.70	0.54	0.54	
<u>IV. Estratos ocupacionales medios y altos en actividades primarias</u>	<u>712</u>	<u>100.00</u>	<u>30.34</u>	<u>31.88</u>	<u>27.11</u>	<u>3.51</u>	<u>4.92</u>	<u>1.68</u>	<u>0.56</u>	
a) Empleadores agrícolas y en actividades extractivas	712	100.00	30.34	31.88	27.11	3.51	4.92	1.68	0.56	
<u>V. Estratos ocupacionales bajos en actividades primarias y extractivas</u>	<u>22 593</u>	<u>100.00</u>	<u>41.88</u>	<u>36.73</u>	<u>20.24</u>	<u>0.68</u>	<u>0.29</u>	<u>0.09</u>	<u>0.09</u>	
a) Asalariado rural	9 136	100.00	46.42	33.61	18.74	0.77	0.30	0.06	0.10	
b) Trabajadores por cuenta propia, no empleadores y familiar no remunerado	13 457	100.00	38.80	38.85	21.26	0.62	0.28	0.11	0.08	
<u>VI. Otros</u>	<u>1 448</u>	<u>100.00</u>	<u>10.22</u>	<u>18.44</u>	<u>44.13</u>	<u>12.36</u>	<u>9.81</u>	<u>3.04</u>	<u>2.00</u>	
a)	1 448	100.00	10.22	18.44	44.13	12.36	9.81	3.04	2.00	



TABLE

of the

of the

of the

of the

of the

of the

of the

of the

of the

of the

of the

of the

of the

of the

of the

of the

of the

of the

of the

of the

of the

of the

of the

of the

of the

of the

of the

of the

of the

of the

of the

of the

of the

of the

of the

of the

of the

of the

of the

of the

of the

of the

of the

of the

of the

of the

of the

of the

Cuadro 16

**ECUADOR: DISTRIBUCION DE NIVELES EDUCACIONALES SEGUN ESTRATOS  
OCUPACIONALES PARA POBLACION FEMENINA PARA PAIS**

Estratos ocupacionales	Total	Porcen- taje	Años de estudio aprobados						
			Ninguno	1-3	4-6	7-9	10-12	13 y más	No decla- rados
<u>Total</u>	<u>7 979</u>	<u>100.00</u>	<u>33.46</u>	<u>23.01</u>	<u>27.40</u>	<u>4.81</u>	<u>7.41</u>	<u>1.17</u>	<u>2.74</u>
<u>I. Estratos ocupacionales medios y altos en ocupaciones secundarias y terciarias</u>	<u>1 532</u>	<u>100.00</u>	<u>5.29</u>	<u>7.77</u>	<u>31.66</u>	<u>14.03</u>	<u>29.37</u>	<u>5.29</u>	<u>6.59</u>
Subtotal categorías a, b, c y d	625	100.00	0.48	3.68	26.24	13.44	39.04	10.72	6.40
a) Empleadores de comercio, industria y servicios	20	100.00	10.00	10.00	45.00	5.00	20.00	0.00	10.00
b) Personal de dirección de comercio, industria y servicios	4	100.00	0.00	0.00	75.00	0.00	25.00	0.00	0.00
c) Profesionales y semiprofesionales libres	35	100.00	0.00	5.71	17.14	25.71	5.71	42.87	2.86
d) Profesionales dependientes	566	100.00	0.18	3.36	25.79	13.07	41.87	9.19	6.54
Subtotal categorías e y f	907	100.00	8.60	10.58	35.40	14.44	22.71	1.54	6.73
e) Actividades por cuenta propia del comercio	415	100.00	18.55	20.48	46.76	7.95	3.61	0.00	2.65
f) Empleados, vendedores y personal subalterno de industria, comercio y servicios	492	100.00	0.20	2.24	25.80	19.92	38.82	2.86	10.16
<u>II. Estratos ocupacionales bajos en actividades secundarias</u>	<u>2 160</u>	<u>100.00</u>	<u>32.31</u>	<u>20.23</u>	<u>36.20</u>	<u>4.54</u>	<u>2.69</u>	<u>0.19</u>	<u>3.84</u>
a) Trabajadores asalariados	445	100.00	17.53	16.85	51.68	6.52	3.37	0.45	3.60
b) Trabajadores por cuenta propia y familiar sin remunerar	1 715	100.00	36.15	21.11	32.18	4.02	2.51	0.12	3.91
<u>III. Estratos ocupacionales bajos en actividades terciarias</u>	<u>2 084</u>	<u>100.00</u>	<u>34.50</u>	<u>34.26</u>	<u>28.89</u>	<u>1.58</u>	<u>0.43</u>	<u>0.10</u>	<u>0.24</u>
a) Trabajadores de servicio asalariado	1 895	100.00	33.61	35.52	28.71	1.58	0.32	0.05	0.21
b) Trabajadores de servicio por cuenta propia y familiar no remunerado	189	100.00	43.39	21.69	30.68	1.59	1.59	0.53	0.53
<u>IV. Estratos ocupacionales medios y altos en actividades primarias</u>	<u>26</u>	<u>100.00</u>	<u>26.92</u>	<u>46.16</u>	<u>15.38</u>	<u>3.85</u>	<u>7.69</u>	<u>0.00</u>	<u>0.00</u>
a) Empleadores agrícolas y en actividades extractivas	26	100.00	26.92	46.16	15.38	3.85	7.69	0.00	0.00
<u>V. Estratos ocupacionales bajos en actividades primarias y extrac- tivas</u>	<u>1 916</u>	<u>100.00</u>	<u>59.29</u>	<u>27.04</u>	<u>12.63</u>	<u>0.57</u>	<u>0.31</u>	<u>0.00</u>	<u>0.16</u>
a) Asalariado rural	697	100.00	62.41	25.25	11.48	0.29	0.43	0.00	0.14
b) Trabajadores por cuenta propia, no empleadores y familiar no remunerado	1 219	100.00	57.51	28.06	13.28	0.74	0.25	0.00	0.16
<u>VI. Otros</u>	<u>261</u>	<u>100.00</u>	<u>11.11</u>	<u>13.79</u>	<u>27.21</u>	<u>9.96</u>	<u>25.29</u>	<u>2.30</u>	<u>10.34</u>
a)	261	100.00	11.11	13.79	27.21	9.96	25.29	2.30	10.34





Cuadro 17

**ECUADOR: DISTRIBUCION DE MIGRANTES Y NO MIGRANTES SEGUN ESTRATO  
OCUPACIONAL PARA CAPITAL Y ZONA URBANA, 1960**

Estratos ocupacionales	Capital			Urbana		
	Total	Migrantes	No mi grantes	Total	Migrantes	No mi grantes
<u>Total</u>	<u>8 049</u> <u>100.00</u>	<u>4 206</u> <u>100.00</u>	<u>3 843</u> <u>100.00</u>	<u>6 960</u> <u>100.00</u>	<u>3 143</u> <u>100.00</u>	<u>3 817</u> <u>100.00</u>
<u>I. Estratos ocupacionales medios y altos en ocupaciones secundarias y terciarias</u>	<u>31.88</u>	<u>29.58</u>	<u>34.40</u>	<u>23.65</u>	<u>25.33</u>	<u>22.27</u>
Subtotal categorías a, b, c y d	8.99	9.08	8.90	7.66	7.79	7.59
a) Empleadores de comercio, industria y servicios	1.85	1.97	1.72	1.59	1.81	1.41
b) Personal de dirección de comercio, industria y servicios	0.56	0.64	0.47	0.41	0.54	0.31
c) Profesionales y semiprofesionales libres	1.35	1.24	1.48	0.58	0.64	0.55
d) Profesionales dependientes	5.23	5.23	5.23	5.08	4.80	5.32
Subtotal categorías e y f	23.89	20.50	25.50	16.03	17.53	14.67
e) Actividades por cuenta propia del comercio	9.27	9.61	8.90	9.02	10.72	7.62
f) Empleados, vendedores y personal subalterno de industria, comercio y servicios	13.62	10.89	16.60	7.01	6.81	7.05
<u>II. Estratos ocupacionales bajos en actividades secundarias</u>	<u>38.55</u>	<u>35.14</u>	<u>42.28</u>	<u>36.67</u>	<u>31.78</u>	<u>40.69</u>
a) Trabajadores asalariados	25.64	23.30	28.21	18.37	17.60	19.02
b) Trabajadores por cuenta propia y familiar sin remunerar	12.91	11.84	14.08	18.29	14.19	21.68
<u>III. Estratos ocupacionales bajos en actividades terciarias</u>	<u>15.72</u>	<u>21.92</u>	<u>8.93</u>	<u>13.86</u>	<u>18.14</u>	<u>10.35</u>
a) Trabajadores de servicio asalariado	14.55	20.49	8.04	11.60	15.59	8.33
b) Trabajadores de servicio por cuenta propia y familiar no remunerado	1.17	1.43	0.88	2.25	2.55	2.02
<u>IV. Estratos ocupacionales medios y altos en actividades primarias</u>	<u>0.42</u>	<u>0.57</u>	<u>0.26</u>	<u>1.10</u>	<u>1.30</u>	<u>0.94</u>
a) Empleadores agrícolas y en actividades extractivas	0.42	0.57	0.26	1.10	1.30	0.94
<u>V. Estratos ocupacionales bajos en actividades primarias y extractivas</u>	<u>3.04</u>	<u>2.97</u>	<u>3.12</u>	<u>17.67</u>	<u>16.61</u>	<u>18.55</u>
a) Asalariado rural	1.65	1.78	1.51	9.95	11.68	8.54
b) Trabajadores por cuenta propia, no empleadores y familiar no remunerado	1.39	1.19	1.61	7.71	4.93	10.01
<u>VI. Otros</u>	<u>10.39</u>	<u>9.82</u>	<u>11.01</u>	<u>7.04</u>	<u>6.84</u>	<u>7.20</u>
a)	10.39	9.82	11.01	7.04	6.84	7.20



Cuadro 18

ECUADOR: ESTRATOS OCUPACIONALES SEGUN NIVELES EDUCACIONALES POR  
TIEMPO DE MIGRACION (MENOR DE 4 AÑOS) PARA CAPITAL, 1960

Estratos ocupacionales	Total	Porcen- taje	Años de estudio aprobados							No decla- rados
			Ninguno	1-3	4-6	7-9	10-12	13 y más		
<u>Total</u>	<u>1 092</u>	<u>100.00</u>	<u>12.82</u>	<u>23.08</u>	<u>42.41</u>	<u>8.88</u>	<u>7.23</u>	<u>3.11</u>	<u>2.47</u>	
<u>I. Estratos ocupacionales medios y altos en ocupaciones secundarias y terciarias</u>	<u>209</u>	<u>100.00</u>	<u>1.87</u>	<u>9.09</u>	<u>59.80</u>	<u>18.81</u>	<u>17.70</u>	<u>12.44</u>	<u>5.74</u>	
Subtotal categorías a, b, c y d		100.00	0.00	4.05	22.97	12.16	20.27	28.38	12.16	
a) Empleadores de comercio, industria y servicios	17	100.00	0.00	11.76	23.53	23.53	5.89	11.76	23.53	
b) Personal de dirección de comercio, industria y servicios	8	100.00	0.00	0.00	50.00	0.00	12.50	25.00	12.50	
c) Profesionales y semiprofesionales libres	7	100.00	0.00	0.00	14.29	0.00	14.29	57.13	14.29	
d) Profesionales dependientes	42	100.00	0.00	2.38	19.05	11.90	28.57	30.96	7.14	
Subtotal categorías e y f		100.00	4.44	11.85	40.00	21.48	16.30	3.70	2.22	
e) Actividades por cuenta propia del comercio	56	100.00	5.36	23.21	50.00	16.07	5.36	0.00	0.00	
f) Empleados, vendedores y personal subalterno de industria, comercio y servicios	79	100.00	3.80	3.80	32.90	25.32	24.05	6.33	3.80	
<u>II. Estratos ocupacionales bajos en actividades secundarias</u>	<u>320</u>	<u>100.00</u>	<u>11.25</u>	<u>20.63</u>	<u>55.00</u>	<u>7.81</u>	<u>3.75</u>	<u>0.31</u>	<u>1.25</u>	
a) Trabajadores asalariados	229	100.00	9.17	20.96	58.08	6.11	4.80	0.44	0.44	
b) Trabajadores por cuenta propia y familiar sin remunerar	91	100.00	16.48	19.78	47.25	12.09	1.10	0.00	3.30	
<u>III. Estratos ocupacionales bajos en actividades terciarias</u>	<u>381</u>	<u>100.00</u>	<u>19.42</u>	<u>36.75</u>	<u>38.33</u>	<u>3.67</u>	<u>1.31</u>	<u>0.00</u>	<u>0.52</u>	
a) Trabajadores de servicio asalariado	370	100.00	19.19	36.49	38.92	3.78	1.08	0.00	0.54	
b) Trabajadores de servicio por cuenta propia y familiar no remunerado	11	100.00	27.27	45.46	18.18	0.00	9.09	0.00	0.00	
<u>IV. Estratos ocupacionales medios y altos en actividades primarias</u>	<u>5</u>	<u>100.00</u>	<u>0.00</u>	<u>40.00</u>	<u>20.00</u>	<u>0.00</u>	<u>40.00</u>	<u>0.00</u>	<u>0.00</u>	
a) Empleadores agrícolas y en actividades extractivas	5	100.00	0.00	40.00	20.00	0.00	40.00	0.00	0.00	
<u>V. Estratos ocupacionales bajos en actividades primarias y extractivas</u>	<u>39</u>	<u>100.00</u>	<u>17.95</u>	<u>20.51</u>	<u>41.03</u>	<u>7.69</u>	<u>10.26</u>	<u>2.56</u>	<u>0.00</u>	
a) Asalariado rural	25	100.00	24.00	28.00	40.00	0.00	8.00	0.00	0.00	
b) Trabajadores por cuenta propia, no empleadores y familiar no remunerado	14	100.00	7.14	7.14	42.86	21.43	14.29	7.14	0.00	
<u>VI. Otros</u>	<u>130</u>	<u>100.00</u>	<u>12.32</u>	<u>12.32</u>	<u>38.40</u>	<u>12.32</u>	<u>13.77</u>	<u>4.35</u>	<u>6.52</u>	
a)	130	100.00	12.32	12.32	38.40	12.32	13.77	4.35	6.52	





Cuadro 19

**ECUADOR: ESTRATOS OCUPACIONALES SEGUN NIVELES EDUCACIONALES POR  
TIEMPO DE MIGRACION (ENTRE 4 Y 9 AÑOS) PARA CAPITAL, 1960**

Estratos ocupacionales	Total	Porcen taje	Años de estudio aprobados							No decla rados
			Ninguno	1-3	4-6	7-9	10-12	13 y más		
<u>Total</u>	<u>879</u>	<u>100.00</u>	<u>7.28</u>	<u>22.07</u>	<u>44.26</u>	<u>10.01</u>	<u>8.87</u>	<u>5.46</u>	<u>2.05</u>	
<u>I. Estratos ocupacionales medios y altos en ocupaciones secundarias y terciarias</u>	<u>251</u>	<u>100.00</u>	<u>1.59</u>	<u>9.56</u>	<u>36.66</u>	<u>11.95</u>	<u>22.31</u>	<u>15.94</u>	<u>1.99</u>	
Subtotal categorías a, b, c y d		100.00	0.00	3.95	19.74	10.53	26.31	35.52	3.95	
a) Empleadores de comercio, industria y servicios	8	100.00	0.00	12.50	62.50	0.00	0.00	12.50	12.50	
b) Personal de dirección de comercio, industria y servicios	51	100.00	0.00	14.29	28.57	0.00	42.85	14.29	0.00	
c) Profesionales y semiprofesionales libres	10	100.00	0.00	0.00	0.00	0.00	10.00	90.00	0.00	
d) Profesionales dependientes	51	100.00	0.00	1.96	15.69	15.69	31.37	31.37	3.92	
Subtotal categorías e y f		100.00	2.29	12.00	44.00	12.57	20.57	7.43	1.14	
e) Actividades por cuenta propia del comercio	80	100.00	2.50	12.50	61.25	11.25	8.75	3.75	0.00	
f) Empleados, vendedores y personal subalterno de industria, comercio y servicios	95	100.00	2.11	11.58	29.46	13.68	30.53	10.53	2.11	
<u>II. Estratos ocupacionales bajos en actividades secundarias</u>	<u>307</u>	<u>100.00</u>	<u>8.79</u>	<u>20.85</u>	<u>54.07</u>	<u>10.75</u>	<u>2.93</u>	<u>0.33</u>	<u>2.28</u>	
a) Trabajadores asalariados	202	100.00	9.90	20.79	54.95	9.90	3.47	0.00	0.99	
b) Trabajadores por cuenta propia y familiar sin remunerar	105	100.00	6.67	20.95	52.39	12.38	1.90	0.95	4.76	
<u>III. Estratos ocupacionales bajos en actividades terciarias</u>	<u>205</u>	<u>100.00</u>	<u>13.17</u>	<u>36.10</u>	<u>43.40</u>	<u>4.88</u>	<u>1.95</u>	<u>0.00</u>	<u>0.00</u>	
a) Trabajadores de servicio asalariado	196	100.00	12.76	37.24	43.37	5.10	1.53	0.00	0.00	
b) Trabajadores de servicio por cuenta propia y familiar no remunerado	9	100.00	22.22	11.11	55.56	0.00	11.11	0.00	0.00	
<u>IV. Estratos ocupacionales medios y altos en actividades primarias</u>	<u>4</u>	<u>100.00</u>	<u>0.00</u>	<u>0.00</u>	<u>75.00</u>	<u>0.00</u>	<u>25.00</u>	<u>0.00</u>	<u>0.00</u>	
a) Empleadores agrícolas y en actividades extractivas	4	100.00	0.00	0.00	75.00	0.00	25.00	0.00	0.00	
<u>V. Estratos ocupacionales bajos en actividades primarias y extra-ctivas</u>	<u>25</u>	<u>100.00</u>	<u>12.00</u>	<u>36.00</u>	<u>36.00</u>	<u>12.00</u>	<u>0.00</u>	<u>4.00</u>	<u>0.00</u>	
a) Asalariado rural	13	100.00	15.38	38.46	46.16	0.00	0.00	0.00	0.00	
b) Trabajadores por cuenta propia, no empleadores y familiar no remunerado	12	100.00	8.33	33.34	25.00	25.00	0.00	8.33	0.00	
<u>VI. Otros</u>	<u>87</u>	<u>100.00</u>	<u>3.45</u>	<u>26.44</u>	<u>33.34</u>	<u>13.79</u>	<u>9.20</u>	<u>6.89</u>	<u>6.89</u>	
a)	87	100.00	3.45	26.44	33.34	13.79	9.20	6.89	6.89	

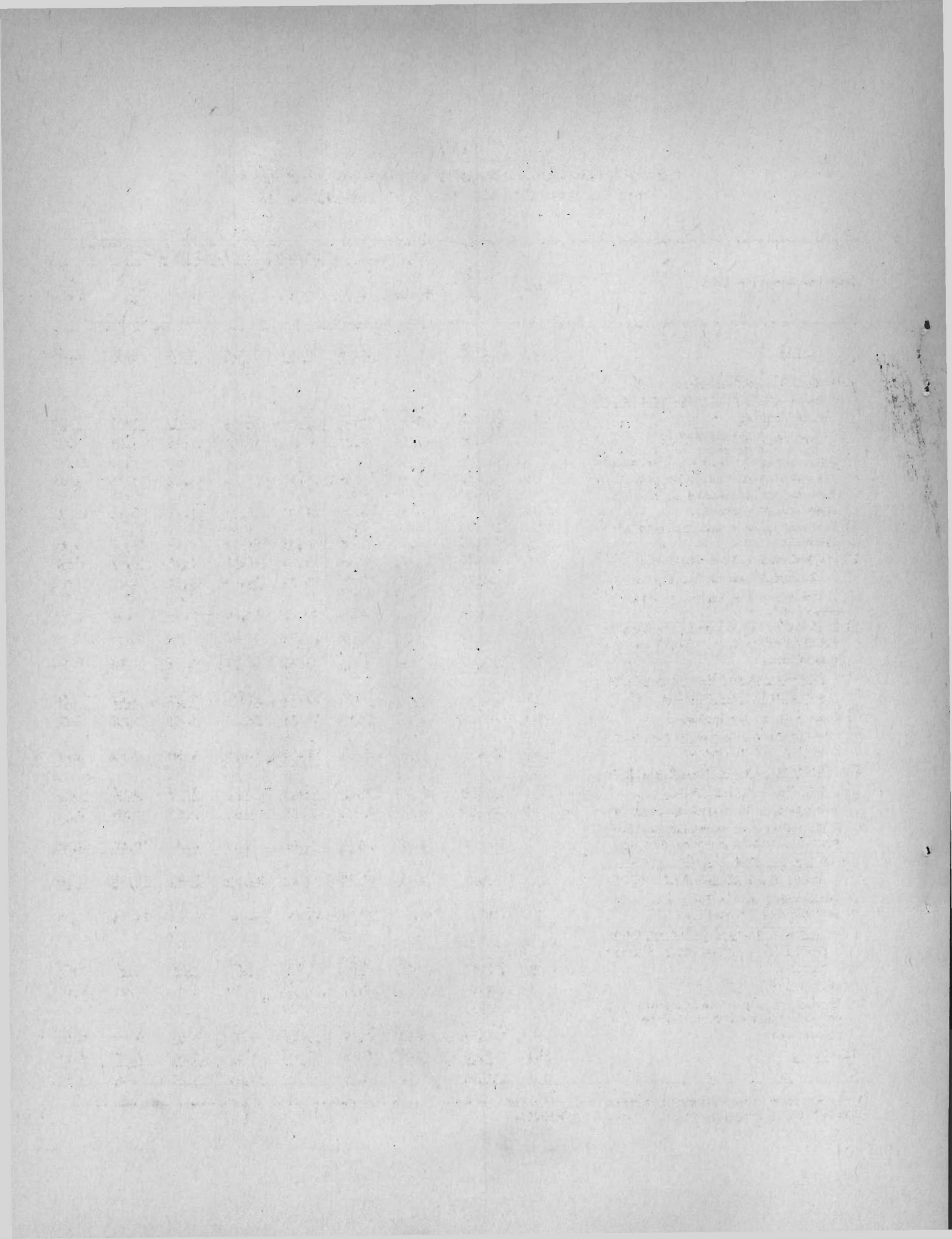



Cuadro 20

ECUADOR: ESTRATOS OCUPACIONALES SEGUN NIVELES EDUCACIONALES POR  
TIEMPO DE MIGRACION (MAYOR DE 9 AÑOS) PARA CAPITAL, 1960

Estratos ocupacionales	Total	Porcen- taje	Años de estudio aprobados							No decla- rados
			Ninguno	1-3	4-6	7-9	10-12	13 y más		
<u>Total</u>	<u>2 235</u>	<u>100.00</u>	<u>8.41</u>	<u>19.73</u>	<u>42.96</u>	<u>11.05</u>	<u>9.62</u>	<u>5.55</u>	<u>2.68</u>	
<u>I. Estratos ocupacionales medios y altos en ocupaciones secundarias y terciarias</u>	<u>785</u>	<u>100.00</u>	<u>2.80</u>	<u>10.83</u>	<u>35.92</u>	<u>14.01</u>	<u>18.09</u>	<u>13.25</u>	<u>5.10</u>	
Subtotal categorías a, b, c y d		100.00	0.86	6.87	19.74	10.30	23.18	33.04	6.01	
a) Empleadores de comercio, industria, y servicios	59	100.00	3.39	18.65	27.13	18.64	15.25	11.86	5.08	
b) Personal de dirección de comercio, industria y servicios	12	100.00	0.00	8.33	25.00	8.33	33.34	8.33	16.67	
c) Profesionales y semiprofesionales libres	35	100.00	0.00	0.00	8.57	11.43	8.57	68.57	2.86	
d) Profesionales dependientes	127	100.00	0.00	3.15	18.90	6.30	29.92	35.43	6.30	
Subtotal categorías e y f		100.00	3.62	12.50	42.75	15.58	15.94	4.89	4.71	
e) Actividades por cuenta propia del comercio	268	100.00	7.09	16.79	52.61	12.69	7.09	2.61	1.12	
f) Empleados, vendedores y personal subalterno de industria, comercio y servicios	284	100.00	0.35	8.45	33.45	18.31	24.30	7.04	8.10	
<u>II. Estratos ocupacionales bajos en actividades secundarias</u>	<u>851</u>	<u>100.00</u>	<u>6.58</u>	<u>24.44</u>	<u>51.94</u>	<u>11.75</u>	<u>3.17</u>	<u>0.47</u>	<u>1.65</u>	
a) Trabajadores asalariados	549	100.00	7.65	27.14	48.82	11.84	2.55	0.36	1.64	
b) Trabajadores por cuenta propia y familiar sin remunerar	302	100.00	4.64	19.54	57.61	11.59	4.30	0.66	1.66	
<u>III. Estratos ocupacionales bajos en actividades terciarias</u>	<u>336</u>	<u>100.00</u>	<u>24.11</u>	<u>26.79</u>	<u>43.45</u>	<u>3.27</u>	<u>1.49</u>	<u>0.30</u>	<u>0.59</u>	
a) Trabajadores de servicio asalariado	296	100.00	22.97	27.36	44.26	3.04	1.69	0.34	0.34	
b) Trabajadores de servicio por cuenta propia y familiar no remunerado	40	100.00	32.50	22.50	37.50	5.00	0.00	0.00	2.50	
<u>IV. Estratos ocupacionales medios y altos en actividades primarias</u>	<u>14</u>	<u>100.00</u>	<u>0.00</u>	<u>14.29</u>	<u>14.29</u>	<u>28.56</u>	<u>21.43</u>	<u>21.43</u>	<u>0.00</u>	
a) Empleadores agrícolas y en actividades extractivas	14	100.00	0.00	14.29	14.29	28.56	21.43	21.43	0.00	
<u>V. Estratos ocupacionales bajos en actividades primarias y extrac- tivas</u>	<u>61</u>	<u>100.00</u>	<u>24.59</u>	<u>34.42</u>	<u>32.79</u>	<u>1.64</u>	<u>6.56</u>	<u>0.00</u>	<u>0.00</u>	
a) Asalariado rural	37	100.00	32.43	29.73	32.43	0.00	5.41	0.00	0.00	
b) Trabajadores por cuenta propia, no empleadores y familiar no remunerado	24	100.00	12.50	41.67	33.33	4.17	8.33	0.00	0.00	
<u>VI. Otros</u>	<u>188</u>	<u>100.00</u>	<u>7.45</u>	<u>18.62</u>	<u>36.17</u>	<u>11.17</u>	<u>18.08</u>	<u>6.38</u>	<u>2.13</u>	
a)	188	100.00	7.45	18.62	36.17	11.17	18.08	6.38	2.13	



Cuadro 21

**ECUADOR: DISTRIBUCION DE ESTRATOS OCUPACIONALES SEGUN NIVELES EDUCACIONALES  
POR TIEMPO DE MIGRACION (MENOR DE 4 AÑOS) PARA ZONA URBANA, 1960**

Estratos ocupacionales	Total	Porcen- taje	Años de estudio aprobados							No decla- rados
			Ninguno	1-3	4-6	7-9	10-12	13 y más		
<u>Total</u>	<u>982</u>	<u>100.00</u>	<u>16.50</u>	<u>25.70</u>	<u>40.30</u>	<u>6.90</u>	<u>5.90</u>	<u>2.50</u>	<u>2.20</u>	
<u>I. Estratos ocupacionales medios y altos en ocupaciones secundarias y terciarias</u>	<u>207</u>	<u>100.00</u>	<u>5.30</u>	<u>12.60</u>	<u>38.60</u>	<u>12.10</u>	<u>18.40</u>	<u>8.70</u>	<u>4.30</u>	
Subtotal categorías a, b, c y d	63	100.00	0.00	6.40	23.80	14.30	27.00	20.60	7.90	
a) Empleadores de comercio, industria y servicios	10	100.00	0.00	30.00	50.00	20.00	0.00	0.00	0.00	
b) Personal de dirección de comercio, industria y servicios	6	100.00	0.00	0.00	50.00	16.70	16.70	0.00	16.60	
c) Profesionales y semiprofesionales libres	5	100.00	0.00	0.00	0.00	0.00	0.00	100.00	0.00	
d) Profesionales dependientes	42	100.00	0.00	2.40	16.70	14.30	38.10	19.00	9.50	
Subtotal categorías e y f	144	100.00	7.60	15.30	45.10	11.10	14.60	3.50	2.80	
e) Actividades por cuenta propia del comercio	73	100.00	12.30	20.60	56.20	2.70	8.20	0.00	0.00	
f) Empleados, vendedores y personal subalterno de industria, comercio y servicios	71	100.00	2.80	9.90	33.90	19.70	21.10	7.00	5.60	
<u>II. Estratos ocupacionales bajos en actividades secundarias</u>	<u>262</u>	<u>100.00</u>	<u>10.70</u>	<u>21.80</u>	<u>53.00</u>	<u>2.50</u>	<u>1.50</u>	<u>0.80</u>	<u>2.70</u>	
a) Trabajadores asalariados	169	100.00	10.00	24.80	52.10	8.90	1.80	1.20	1.20	
b) Trabajadores por cuenta propia y familiar sin remunerar	93	100.00	11.80	16.10	54.80	10.80	1.10	0.00	5.40	
<u>III. Estratos ocupacionales bajos en actividades terciarias</u>	<u>278</u>	<u>100.00</u>	<u>26.60</u>	<u>35.60</u>	<u>31.70</u>	<u>2.90</u>	<u>1.80</u>	<u>0.70</u>	<u>0.70</u>	
a) Trabajadores de servicio asalariado	259	100.00	27.40	35.10	31.30	3.10	1.50	0.80	0.80	
b) Trabajadores de servicio por cuenta propia y familiar no remunerado	19	100.00	15.80	42.10	36.80	0.00	5.30	0.00	0.00	
<u>IV. Estratos ocupacionales medios y altos en actividades primarias</u>	<u>7</u>	<u>100.00</u>	<u>14.30</u>	<u>0.00</u>	<u>57.10</u>	<u>0.00</u>	<u>28.60</u>	<u>0.00</u>	<u>0.00</u>	
a) Empleadores agrícolas y en actividades extractivas	7	100.00	14.30	0.00	57.10	0.00	28.60	0.00	0.00	
<u>V. Estratos ocupacionales bajos en actividades primarias y extrac- tivas</u>	<u>153</u>	<u>100.00</u>	<u>28.80</u>	<u>35.80</u>	<u>30.10</u>	<u>3.30</u>	<u>0.70</u>	<u>0.00</u>	<u>1.30</u>	
a) Asalariado rural	108	100.00	35.20	32.40	27.80	2.80	0.90	0.00	0.90	
b) Trabajadores por cuenta propia, no empleadores y familiar no remunerado	45	100.00	13.30	44.50	35.60	4.40	0.00	0.00	2.20	
<u>VI. Otros</u>	<u>75</u>	<u>100.00</u>	<u>5.30</u>	<u>20.00</u>	<u>51.90</u>	<u>6.70</u>	<u>10.70</u>	<u>2.70</u>	<u>2.70</u>	
a)	75	100.00	5.30	20.00	51.90	6.70	10.70	2.70	2.70	





Cuadro 22

**ECUADOR: DISTRIBUCION DE ESTRATOS OCUPACIONALES SEGUN NIVELES EDUCACIONALES  
POR TIEMPO DE MIGRACION (ENTRE 4 Y 9 AÑOS) PARA ZONA URBANA, 1960**

Estratos ocupacionales	Total	Porcen- taje	Años de estudio aprobados							No decla- rados
			Ninguno	1-3	4-6	7-9	10-12	13 y más		
<u>Total</u>	<u>735</u>	<u>100.00</u>	<u>14.60</u>	<u>26.20</u>	<u>46.00</u>	<u>5.70</u>	<u>5.60</u>	<u>1.10</u>	<u>0.80</u>	
<u>I. Estratos ocupacionales medios y altos en ocupaciones secundarias y terciarias</u>	<u>169</u>	<u>100.00</u>	<u>6.50</u>	<u>18.90</u>	<u>43.80</u>	<u>9.50</u>	<u>14.80</u>	<u>4.10</u>	<u>2.40</u>	
Subtotal categorías a, b, c y d	48	100.00	4.20	10.40	33.30	6.20	27.10	12.50	6.30	
a) Empleadores de comercio, industria y servicios	12	100.00	16.70	16.70	58.30	8.30	0.00	0.00	0.00	
b) Personal de dirección de comercio, industria y servicios	2	100.00	0.00	0.00	100.00	0.00	0.00	0.00	0.00	
c) Profesionales y semiprofesionales libres	5	100.00	0.00	0.00	20.00	0.00	0.00	80.00	0.00	
d) Profesionales dependientes	29	100.00	0.00	10.30	20.70	6.90	44.90	6.90	10.30	
Subtotal categorías e y f	121	100.00	7.40	22.40	48.00	10.70	9.90	0.80	0.80	
e) Actividades por cuenta propia del comercio	76	100.00	10.50	26.30	52.70	6.60	2.60	0.00	1.30	
f) Empleados, vendedores y personal subalterno de industria, comercio y servicio	45	100.00	2.20	15.60	40.00	17.80	22.20	2.20	0.00	
<u>II. Estratos ocupacionales bajos en actividades secundarias</u>	<u>242</u>	<u>100.00</u>	<u>10.70</u>	<u>20.30</u>	<u>59.50</u>	<u>6.20</u>	<u>2.90</u>	<u>0.00</u>	<u>0.40</u>	
a) Trabajadores asalariados	134	100.00	11.20	23.90	54.40	7.50	3.00	0.00	0.00	
b) Trabajadores por cuenta propia y familiar sin remunerar	108	100.00	10.20	15.70	65.80	4.60	2.80	0.00	0.90	
<u>III. Estratos ocupacionales bajos en actividades terciarias</u>	<u>110</u>	<u>100.00</u>	<u>33.60</u>	<u>35.50</u>	<u>26.40</u>	<u>1.80</u>	<u>1.80</u>	<u>0.00</u>	<u>0.90</u>	
a) Trabajadores de servicio asalariado	95	100.00	33.70	35.80	26.30	2.10	2.10	0.00	0.00	
b) Trabajadores de servicio por cuenta propia y familiar no remunerado	15	100.00	33.30	33.30	26.70	0.00	0.00	0.00	6.70	
<u>IV. Estratos ocupacionales medios y altos en actividades primarias</u>	<u>9</u>	<u>100.00</u>	<u>11.10</u>	<u>11.10</u>	<u>44.50</u>	<u>0.00</u>	<u>22.20</u>	<u>11.10</u>	<u>0.00</u>	
a) Empleadores agrícolas y en actividades extractivas	9	100.00	11.10	11.10	44.50	0.00	22.20	11.10	0.00	
<u>V. Estratos ocupacionales bajos en actividades primarias y extrac- tivas</u>	<u>149</u>	<u>100.00</u>	<u>16.80</u>	<u>44.30</u>	<u>37.60</u>	<u>1.30</u>	<u>0.00</u>	<u>0.00</u>	<u>0.00</u>	
a) Asalariado rural	108	100.00	13.90	47.20	37.00	1.90	0.00	0.00	0.00	
b) Trabajadores por cuenta propia, no empleadores y familiar no remunerado	41	100.00	24.40	36.60	39.00	0.00	0.00	0.00	0.00	
<u>VI. Otros</u>	<u>56</u>	<u>100.00</u>	<u>12.50</u>	<u>10.70</u>	<u>55.40</u>	<u>12.50</u>	<u>8.90</u>	<u>0.00</u>	<u>0.00</u>	
a)	56	100.00	12.50	10.70	55.40	12.50	8.90	0.00	0.00	





Cuadro 23

ECUADOR: DISTRIBUCION DE ESTRATOS OCUPACIONALES SEGUN NIVELES EDUCACIONALES  
POR TIEMPO DE MIGRACION (MAYOR DE 9 AÑOS) PARA ZONA URBANA, 1960

Estratos ocupacionales	Total	Porcen- taje	Años de estudio aprobados						
			Ninguno	1-3	4-6	7-9	10-12	13 y más	No decla- rados
<u>Total</u>	<u>1 426</u>	<u>100.00</u>	<u>14.80</u>	<u>22.70</u>	<u>44.60</u>	<u>8.00</u>	<u>6.10</u>	<u>2.50</u>	<u>1.30</u>
<u>I. Estratos ocupacionales medios y altos en ocupaciones secundarias y terciarias</u>	<u>420</u>	<u>100.00</u>	<u>6.90</u>	<u>11.20</u>	<u>45.20</u>	<u>13.60</u>	<u>13.60</u>	<u>7.40</u>	<u>2.10</u>
Subtotal categorías a, b, c y d	134	100.00	0.80	5.20	32.80	17.20	24.60	17.90	1.50
a) Empleadores de comercio, industria y servicios	35	100.00	2.80	5.70	68.60	11.40	8.60	2.90	0.00
b) Personal de dirección de comercio, industria y servicios	9	100.00	0.00	11.10	55.60	22.20	11.10	0.00	0.00
c) Profesionales y semiprofesionales libres	10	100.00	0.00	0.00	10.00	30.00	0.00	60.00	0.00
d) Profesionales dependientes	80	100.00	0.00	5.00	17.50	17.50	36.30	21.20	2.50
Subtotal categorías e y f	286	100.00	9.80	14.00	51.10	11.90	8.40	2.40	2.40
e) Actividades per cuenta propia del comercio	188	100.00	13.30	16.00	56.90	9.10	3.70	0.50	0.50
f) Empleados, vendedores y personal subalterno de industria, comercio y servicios	98	100.00	3.10	10.20	39.90	17.30	17.30	6.10	6.10
<u>II. Estratos ocupacionales bajos en actividades secundarias</u>	<u>495</u>	<u>100.00</u>	<u>11.50</u>	<u>23.00</u>	<u>55.20</u>	<u>7.10</u>	<u>1.40</u>	<u>0.40</u>	<u>1.40</u>
a) Trabajadores asalariados	250	100.00	12.40	27.60	49.20	8.00	1.20	0.00	1.60
b) Trabajadores per cuenta propia y familiar sin remunerar	245	100.00	10.60	18.40	61.30	6.10	1.60	0.80	1.20
<u>III. Estratos ocupacionales bajos en actividades terciarias</u>	<u>182</u>	<u>100.00</u>	<u>33.50</u>	<u>28.00</u>	<u>31.90</u>	<u>3.30</u>	<u>2.20</u>	<u>0.00</u>	<u>1.10</u>
a) Trabajadores de servicio asalariado	135	100.00	34.00	30.40	31.90	1.50	1.50	0.00	0.70
b) Trabajadores de servicio per cuenta propia y familiar no remunerado	47	100.00	31.90	21.30	31.90	8.50	4.30	0.00	2.10
<u>IV. Estratos ocupacionales medios y altos en actividades primarias</u>	<u>25</u>	<u>100.00</u>	<u>4.00</u>	<u>16.00</u>	<u>32.00</u>	<u>20.00</u>	<u>24.00</u>	<u>4.00</u>	<u>0.00</u>
a) Empleadores agrícolas y en actividades extractivas	25	100.00	4.00	16.00	32.00	20.00	24.00	4.00	0.00
<u>V. Estratos ocupacionales bajos en actividades primarias y extra- ctivas</u>	<u>220</u>	<u>100.00</u>	<u>23.60</u>	<u>40.00</u>	<u>31.40</u>	<u>1.80</u>	<u>3.20</u>	<u>0.00</u>	<u>0.00</u>
a) Asalariado rural	151	100.00	25.80	40.40	31.10	0.70	2.00	0.00	0.00
b) Trabajadores per cuenta propia, no empleadores y familiar no remunerado	69	100.00	18.80	39.10	31.90	4.40	5.80	0.00	0.00
<u>VI. Otros</u>	<u>84</u>	<u>100.00</u>	<u>13.10</u>	<u>22.60</u>	<u>45.20</u>	<u>8.30</u>	<u>7.20</u>	<u>2.40</u>	<u>1.20</u>
a)	84	100.00	13.10	22.60	45.20	8.30	7.20	2.40	1.20

