

436.00

Isis 902

~~436.00~~

*S. Elizaga*

CEPAL/UNICEF/Borrador  
División de Desarrollo Social \*/  
Diciembre de 1975

CUADROS-RESUMENES DE ESTRATIFICACION OCUPACIONAL

---

\*/ El responsable de este trabajo es Carlo Geneletti y se ha realizado con la colaboración de Ivonne Mora.

75-12-2461

Faint, illegible text at the top of the page.

Faint, illegible text in the middle of the page.

Faint, illegible text at the bottom of the page.

Faint, illegible text at the bottom right of the page.

## Introducción

Uno de los problemas más serios que existe en los datos de estratificación ocupacional presentados en el Cuadro 9 de los fascículos de cada país (estratificación ocupacional por sexo y zona) es, en mi opinión, la presencia de porcentajes relativamente altos de individuos no identificados según su clase, de 'otros'. En el caso de la República Dominicana 1970, esta categoría alcanza un 41.8 por ciento; en el caso de México 1960, un 33.4 por ciento.

Es necesario hacer presente que sólo en estos dos países la proporción de 'otros' es demasiado grande, ya que en 16 países no alcanza al 10 por ciento, y en 5 fluctúa entre un 10 y un 20 por ciento.

Sin embargo estos menores porcentajes, cercanos al 10 por ciento, y, sobre todo al 20 por ciento, pueden en algunos casos incidir grandemente en la distribución final de los estratos ocupacionales. Esto porque, como no se conoce obviamente cuál es la incidencia que estos 'otros' tengan sobre cada uno de los estratos, se puede dar el caso que pertenezcan en su mayor totalidad ya sea a estratos medios o a estratos bajos, provocando así un vuelco total de las conclusiones que se habían obtenido usando la información no corregida. Esta corrección también aumentará el grado de comparabilidad.

Esta situación da origen a dos problemas: el primero es de confiabilidad de los datos por cada país, y ya se ha hablado de eso. El segundo es la dificultad de comparación de los datos entre países y entre fechas distintas del mismo país. Dos países que tengan 'otros' de tamaño diferente, no pueden ser comparados según su estratificación ocupacional.

A fin de obviar estas dificultades, se ha decidido desglosar la categoría de 'otros', atribuyendo sus miembros a uno u otro estrato ocupacional. Esta corrección no elimina totalmente todos los problemas que son inevitables en la definición de categorías iguales en situaciones sociales diferentes, pero constituye un acercamiento a este fin.

/Metodología



### Metodología

Ha sido repetido en varias circunstancias que la estructura ocupacional adoptada en los trabajos del proyecto sobre estratificación ocupacional y movilidad social es el resultado del cruzamiento de dos variables: ocupación y categoría ocupacional. Los detalles de tal cruzamiento son explicados en el fascículo introductivo a la serie de fascículos de países "Definiciones Operativas" de marzo de 1975.

Cabe recordar, sin embargo, que la información entregada por este cruzamiento se clasifica en seis rubros principales, correspondiente a dos grandes clases (media-alta y baja) divididas según rama de actividad. Hay estratos ocupacionales medios y altos en actividades secundarias y terciarias, y en actividades primarias; estratos ocupacionales bajos en actividades primarias, secundarias y terciarias. Además hay 'otros'.

Por ser el resultado de un cruzamiento, también la categoría 'otros' esta compuesta por los 'otros' de la variable ocupación, y los 'otros' de la variable categoría ocupacional.

Según el OMUECE 60 (el OMUECE 70 difiere muy poco), los 'otros' de ocupación comprenden los siguientes individuos:

- a) miembros de las Fuerzas Armadas del país en servicio en su territorio, estacionados en el extranjero y estacionados en su país;
- b) personas que buscan primer empleo;
- c) personal diplomático y consular no especificado en otras categorías;
- d) personas que declaran ocupaciones no identificables;
- e) personas que no declaran ocupación alguna;
- f) personas que viven fuera de la estructura socio-económica del país.

Siempre según el OMUECE 60, los 'otros' de categoría ocupacional son las personas que no pueden ser clasificadas según la categoría (incluyendo casos de categoría no declarada).

La metodología adoptada para desglosar la categoría 'otros' es la siguiente:

/1) Se



1) Se eliminaron de la población económicamente activa que se distribuye en los estratos ocupacionales los que buscan primer empleo. Se ha decidido así porque esta categoría no puede lógicamente pertenecer a una estructura ocupacional.

2) Los restantes 'otros' de la ocupación fueron distribuidos en estratos empleando su nivel educacional como variable 'proxy'. Específicamente se consideró como perteneciente:

- a los estratos medios y altos, la población que posee siete y más años de estudio;
- a los estratos bajos, aquella población que posee seis y menos años de estudio;
- a los 'otros', la población que no declara años de estudio aprobados.

3) Los 'otros' de la categoría ocupacional se desagregaron tomando en cuenta tanto su nivel educacional como la ocupación declarada (si declaran ocupación).

Específicamente se consideraron como pertenecientes:

- a los estratos medios y altos a los que poseen menos de seis años de estudio aprobados, y que tienen una de las siguientes ocupaciones: profesionales, gerentes, empleados de oficina, vendedores, y los que tienen más de siete años y posean las siguientes ocupaciones: profesionales, gerentes, empleados de oficina, vendedores, agricultores, mineros, conductores de medios de transporte. Es obvio que las personas que tienen educación relativamente alta pertenecen más probablemente a clase alta que las personas no educadas.
- a la clase baja, las personas que tienen seis y menos años de estudio y que tengan ocupación como agricultores, mineros, conductores de medios de transporte, artesanos, operarios, trabajadores manuales, empleados domésticos, trabajadores de servicios y los que tienen siete años y más de educación aprobados, y ocupados como artesanos, operarios, trabajadores manuales, empleados domésticos, trabajadores de servicios.
- a los 'otros', los que no expresan su educación.

El método de distribución de la categoría 'otros' está gráficamente expresado como sigue:

**ESTRATOS OCUPACIONALES**

**I. Estratos ocupacionales medios y altos**

- a) sector primario
- b) sector secundario y terciario
- c) no identificado

**II. Estratos ocupacionales bajos**

- a) sector primario
- b) sector secundario
- c) sector terciario
- d) no identificado

**III. Otros**

**Relación: categoría ocupacional con ocupación por educación**

Categoría ocupacional	1			2			3			4			5		
	educación (años)			educación (años)			educación (años)			educación (años)			educación (años)		
ocupación	<6	>7	nd	<6	>7	nd	<6	>7	nd	<6	>7	nd	<6	>7	nd
1)	Ib	Ib	Ib	Ib	Ib	Ib	Ib	Ib	Ib	Ib	Ib	Ib	Ic	Ic	Ic
2)	"	"	"	"	"	"	"	"	"	"	"	"	"	"	"
3)	"	"	"	"	"	"	"	"	"	"	"	"	"	"	"
4)	"	"	"	"	"	"	"	"	"	"	"	"	"	"	"
5)	Ia	Ia	Ia	IIa	IIa	IIa	IIa	IIa	IIa	IIa	IIa	IIa	IIId	"	"
6)	"	"	"	"	"	"	"	"	"	"	"	"	"	"	"
7)	Ib	Ib	Ib	IIb	IIb	IIb	IIb	IIb	IIb	IIb	IIb	IIb	"	"	"
8)	"	"	"	"	"	"	"	"	"	"	"	"	"	IIId	IIId
9)	"	"	"	"	"	"	"	"	"	"	"	"	"	"	"
10)	"	"	"	"	"	"	"	"	"	"	"	"	"	"	"
11)	"	"	"	IIc	IIc	IIc	IIc	IIc	IIc	IIc	IIc	IIc	"	"	"
12)	"	"	"	"	"	"	"	"	"	"	"	"	"	"	"
13)	IIId	Ic	III	IIId	Ic	III	IIId	Ic	III	IIId	Ic	III	"	"	III

/Se puede



Se puede inmediatamente notar que sólo en la última ocupación (justamente 'otros') hay diferencias en la distribución por clase, ya que educación no es discriminante donde ocupación y categoría ocupacional están presentes.

#### Presentación de la información

Como se nota de la lista de clases propuesta arriba, la información sobre estructura ocupacional será presentada de manera levemente diferente a como ha sido presentada en los fascículos anteriores. Específicamente se ha evitado desagregar los estratos en subcategorías (empleadores de comercio, industria y servicios, personal de dirección del comercio, profesionales, etc...). Las razones de esta decisión son substancialmente dos: la primera es que, faltando información, es imposible asignar los 'otros' a categorías tan específicas. Todo lo que se puede saber de los 'otros' empleando educación como variable 'proxy' es que son de clase media o de clase baja. No se sabe tampoco a qué rama de actividad pertenecen. La segunda razón es que usando esta estratificación, la información es compacta y/o inmediatamente perceptible. En todo caso, la información principal que se quiere extraer de estos cuadros es el porcentaje de clase media sobre el total. Otros detalles son menos útiles. De todas maneras es muy fácil conseguir información más detallada si es necesario. Dado que los porcentajes relativos de las subcategorías no cambian, y el total solamente cambia donde la PEA disminuyó por la eliminación de los que buscan primer empleo, los nuevos porcentajes son obtenibles inmediatamente por reducción proporcional.

En conclusión, la población ocupada se distribuirá en las siguientes clases: media-alta en el primario; media-alta en el secundario y terciario; media-alta no identificada según rama de actividad (estos son los 'otros' que, por su nivel educativo han sido puestos en la clase media-alta); baja en el primario; baja en el secundario; baja en el terciario; baja no identificada (los 'otros' de clase baja); otros (los 'otros' que no dieron información sobre su nivel educativo).

/Algunos Problemas



### Algunos Problemas

En el procedimiento que se describió arriba, se encontraron algunas dificultades, específicamente en la eliminación de los que buscan primer empleo. La información sobre esta categoría se encuentra en dos cuadros diferentes, porque los censos la consideraron sea una ocupación, sea un tipo de actividad. Es mi opinión que sea más confiable tomar la información del segundo cuadro, y de ahí se ha tomado entonces. Dado que se conoce también el nivel educativo de los que buscan primer empleo, fue relativamente fácil descontarlos de la clase media o de la baja.

El problema es, sin embargo, que en algunos casos (Costa Rica 1960 y Honduras 1970) el tamaño de la categoría según el cuadro de ocupación difiere de lo expuesto por el cuadro de tipo de actividad. Obviamente una u otra cifra esta equivocada. En estos dos casos se ha preferido la segunda información. De todas maneras, esta discrepancia pone en duda la confiabilidad del dato.

Otro problema surgió específicamente con México 1960. Los errores del censo de este país han sido repetidamente indicados y recientemente expuestos en un trabajo de O. Altimir.

En lo que se refiere a la estratificación ocupacional, se nota que la clase media es grandemente sobrevalorada. El porcentaje de 'otros', como se ha dicho es de 33.4 por ciento. Si estos se distribuyen en estratos según la metodología indicada anteriormente, se obtiene la siguiente composición de la clase media: en el primario, 12.2 por ciento; en el secundario y terciario, 19.9 por ciento; no identificados, 31.7 por ciento. En total, 63.8 por ciento de la PEA pertenece a la clase media. Comparando esta cifra con la de Iturriaga para 1940 (16.9) y la del proyecto CEPAL/UNICEF de 1970 (27.2) parece evidente un error.

Analizando los datos de la muestra del censo - de los cuales se derivó la estratificación ocupacional, se notan dos distorsiones:

1) La clase media agraria es demasiado grande porque los empleadores agrarios son sobrevalorados: constituyen el 12.2 por ciento de la PEA en 1960 contra el 0.8 por ciento en 1970. La razón de tal discrepancia es probablemente, que los ejidatarios en 1960 fueron censados como empleadores,

/y así

y así agregados a la clase media, a pesar es claro, que no pertenecen en su mayoría a esta clase.

El primer paso en la tentativa de ajustar la estratificación ocupacional es la eliminación de los ejidatarios de la clase media. Esto se ha logrado suponiendo que la proporción de clase media agraria en 1960 para el total del país es igual a la de 1970, es decir, 0.8. Además se ha supuesto que todos sus miembros son hombres, dado que se desconoce la proporción real por sexo.

Puesto que para 1970 no hay distinción entre zona urbana y zona rural, la clase media agraria de tales zonas para 1960 se ha estimado aplicando la proporción urbana-rural de 1960 (con datos, que son, como se ha dicho, equivocados en sus valores absolutos pero posiblemente correctos en sus proporciones) al total de la clase media agraria del resto del país para 1970.

La distribución resultante es una estimación; pero al parecer comparándola con los datos de 1970 y de 1940, razonablemente correcta.

2) La clase media de rama de actividad ignorada - es decir los 'otros' de clase media por su educación y ocupación - está también sobrevalorada. En 1960 constituye el 31.7 por ciento de la PEA, mientras es el 1.2 por ciento en 1970. Por qué se da este error? Porque la gran mayoría de los 'otros' esta formada por los que tienen categoría ocupacional ignorada o no especificada, y a pesar de su bajo grado de educación, la gran mayoría de estos 'otros' está atribuida a la ocupación de profesionales, técnicos y ocupaciones afines. Por su ocupación, y a pesar - repito - de la falta de educación, son considerados en la clase media segun la distribución propuesta arriba en este mismo fascículo. Por ejemplo, sobre 48 854 personas que tienen ningún año de estudio, 23 295 no declararon su categoría ocupacional. De estos, 22 665 son supuestamente profesionales. Puesto que es muy improbable que una persona totalmente no educada sea profesional, hay seguramente un error en el cuadro. Para repararlo, he decidido usar solamente nivel educativo (y no ocupación) como variable 'proxy' en la atribución de los 'otros' de categoría ocupacional a los estratos ocupacionales. Así que, para continuar con el ejemplo de arriba, los 22 665 supuestos profesionales sin educación han sido atribuidos a la clase baja, con todos los otros que tienen menos de seis años de estudio aprobados.

/A pesar

A pesar de estos problemas, sin embargo, creo que la información entregada por los siguientes cuadros-resúmenes de la estratificación ocupacional por país y año, es más confiable y de uso más inmediato que la anterior.

/Argentina:



ARGENTINA: ESTRUCTURA OCUPACIONAL, POR ZONA Y SEXO, 1960

	País		
	Total	Hombres	Mujeres
<u>Total ocupados</u>	<u>189 199</u>	<u>147 732</u>	<u>41 467</u>
<u>Porcentaje</u>	<u>100.00</u>	<u>100.00</u>	<u>100.00</u>
<u>I. Estratos ocupacionales medios y altos</u>	<u>36.60</u>	<u>35.20</u>	<u>41.50</u>
a) Sector primario	3.40	4.30	0.40
b) Sector secundario y terciario	31.40	29.20	39.20
c) No identificado	1.80	1.70	1.90
<u>II. Estratos ocupacionales bajos</u>	<u>62.70</u>	<u>64.10</u>	<u>57.90</u>
a) Sector primario	14.90	17.90	4.10
b) Sector secundario	30.80	33.70	20.40
c) Sector terciario	8.90	4.10	26.10
d) No identificado	8.10	8.40	7.30
<u>III. Otros</u>	<u>0.70</u>	<u>0.80</u>	<u>0.70</u>



ARGENTINA: ESTRUCTURA OCUPACIONAL, POR ZONA Y SEXO, 1970

	País			Capital			Resto del país		
	Total	Hombres	Mujeres	Total	Hombres	Mujeres	Total	Hombres	Mujeres
<u>Total ocupados</u>	<u>178 870</u>	<u>133 645</u>	<u>45 225</u>	<u>24 943</u>	<u>16 079</u>	<u>8 864</u>	<u>153 927</u>	<u>117 566</u>	<u>36 361</u>
<u>Porcentaje</u>	<u>100.00</u>	<u>100.00</u>	<u>100.00</u>	<u>100.00</u>	<u>100.00</u>	<u>100.00</u>	<u>100.00</u>	<u>100.00</u>	<u>100.00</u>
<u>I. Estratos ocupacionales medios y altos</u>	<u>38.20</u>	<u>34.90</u>	<u>48.40</u>	<u>57.50</u>	<u>58.00</u>	<u>56.40</u>	<u>35.10</u>	<u>31.70</u>	<u>46.50</u>
a) Sector primario	1.30	1.70	0.30	0.30	0.40	0.10	1.50	1.90	0.30
b) Sector secundario y terciario	32.40	28.50	43.90	53.60	53.90	53.00	28.90	25.00	41.80
c) No identificado	4.50	4.70	4.20	3.60	3.70	3.30	4.70	4.80	4.40
<u>II. Estratos ocupacionales bajos</u>	<u>61.10</u>	<u>64.60</u>	<u>50.80</u>	<u>42.20</u>	<u>41.80</u>	<u>43.20</u>	<u>64.20</u>	<u>67.70</u>	<u>52.80</u>
a) Sector primario	13.20	16.60	3.20	0.30	0.30	0.20	15.20	18.70	3.90
b) Sector secundario	34.30	40.20	16.70	27.70	34.40	15.70	35.40	41.10	17.00
c) Sector terciario	10.00	4.10	27.50	13.20	6.30	25.90	9.50	3.70	27.90
d) No identificado	3.60	3.70	3.40	1.00	0.80	1.40	4.10	4.20	4.00
<u>III. Otros</u>	<u>0.60</u>	<u>0.60</u>	<u>0.70</u>	<u>0.40</u>	<u>0.30</u>	<u>0.50</u>	<u>0.70</u>	<u>0.60</u>	<u>0.70</u>



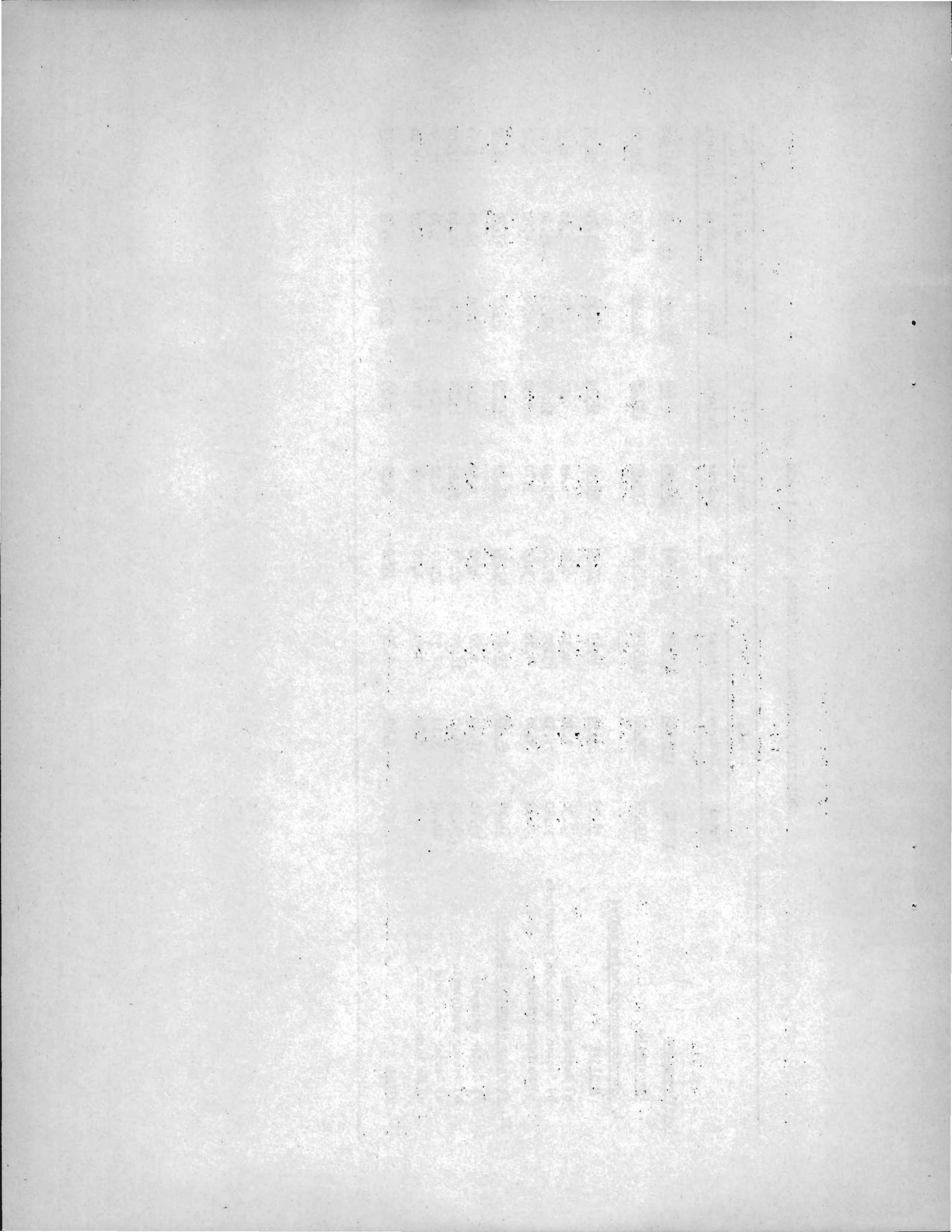

## BRASIL: ESTRUCTURA OCUPACIONAL, POR ZONA Y SEXO, 1960

	País		
	Total	Hombres	Mujeres
<u>Total ocupados</u>	<u>296 158</u>	<u>243 557</u>	<u>52 601</u>
<u>Porcentaje</u>	<u>100.00</u>	<u>100.00</u>	<u>100.00</u>
<u>I. Estratos ocupacionales medios y altos</u>	<u>15.30</u>	<u>14.10</u>	<u>20.30</u>
a) Sector primario	0.00	0.00	0.00
b) Sector secundario y terciario	14.50	13.30	19.90
c) No identificado	0.80	0.80	0.40
<u>II. Estratos ocupacionales bajos</u>	<u>84.70</u>	<u>85.70</u>	<u>79.60</u>
a) Sector primario	49.20	53.50	29.10
b) Sector secundario	22.00	21.80	22.80
c) Sector terciario	6.90	3.20	23.90
d) No identificado	6.60	7.20	3.80
<u>III. Otros</u>	<u>0.10</u>	<u>0.10</u>	<u>0.10</u>

Year	Month	Day	Event
1912	Jan	1	...
1912	Jan	2	...
1912	Jan	3	...
1912	Jan	4	...
1912	Jan	5	...
1912	Jan	6	...
1912	Jan	7	...
1912	Jan	8	...
1912	Jan	9	...
1912	Jan	10	...
1912	Jan	11	...
1912	Jan	12	...
1912	Jan	13	...
1912	Jan	14	...
1912	Jan	15	...
1912	Jan	16	...
1912	Jan	17	...
1912	Jan	18	...
1912	Jan	19	...
1912	Jan	20	...
1912	Jan	21	...
1912	Jan	22	...
1912	Jan	23	...
1912	Jan	24	...
1912	Jan	25	...
1912	Jan	26	...
1912	Jan	27	...
1912	Jan	28	...
1912	Jan	29	...
1912	Jan	30	...
1912	Jan	31	...





1870  
1871  
1872  
1873  
1874  
1875  
1876  
1877  
1878  
1879  
1880  
1881  
1882  
1883  
1884  
1885  
1886  
1887  
1888  
1889  
1890  
1891  
1892  
1893  
1894  
1895  
1896  
1897  
1898  
1899  
1900









CHILE: ESTRUCTURA OCUPACIONAL, POR ZONA Y SEXO, 1960

	País			Capital			Zona urbana			Zona rural		
	Total	Hombres	Mujeres	Total	Hombres	Mujeres	Total	Hombres	Mujeres	Total	Hombres	Mujeres
<u>Total ocupados</u>	<u>27 661</u>	<u>21 526</u>	<u>6 135</u>	<u>7 596</u>	<u>4 988</u>	<u>2 608</u>	<u>10 920</u>	<u>8 142</u>	<u>2 778</u>	<u>9 145</u>	<u>8 396</u>	<u>749</u>
<u>Porcentaje</u>	<u>100.00</u>	<u>100.00</u>	<u>100.00</u>	<u>100.00</u>	<u>100.00</u>	<u>100.00</u>	<u>100.00</u>	<u>100.00</u>	<u>100.00</u>	<u>100.00</u>	<u>100.00</u>	<u>100.00</u>
<u>I. Estratos ocupacionales medios y altos</u>	<u>22.10</u>	<u>19.80</u>	<u>30.10</u>	<u>33.90</u>	<u>44.80</u>	<u>32.10</u>	<u>27.50</u>	<u>25.90</u>	<u>32.50</u>	<u>5.80</u>	<u>5.20</u>	<u>13.60</u>
a) Sector primario	0.40	0.50	0.20	0.10	0.20	0.00	0.20	0.20	0.10	1.00	1.00	1.00
b) Sector secundario y terciario	20.10	17.40	29.40	32.10	32.40	31.40	24.90	22.60	31.90	4.30	3.60	12.60
c) No identificado	1.60	1.90	0.50	1.70	2.20	0.70	2.40	3.10	0.50	0.50	0.60	0.00
<u>II. Estratos ocupacionales bajos</u>	<u>77.60</u>	<u>79.70</u>	<u>69.80</u>	<u>65.80</u>	<u>64.90</u>	<u>67.80</u>	<u>71.90</u>	<u>73.40</u>	<u>67.40</u>	<u>94.10</u>	<u>94.70</u>	<u>86.30</u>
a) Sector primario	29.50	36.80	4.20	1.90	3.00	0.10	12.10	15.90	1.00	73.20	77.00	30.60
b) Sector secundario	32.10	35.20	20.90	41.80	51.00	24.10	40.40	47.30	20.00	14.10	14.20	13.10
c) Sector terciario	13.30	4.60	43.60	19.30	7.30	42.10	16.10	6.10	45.50	5.00	1.70	41.80
d) No identificado	2.70	3.10	1.10	2.80	3.60	1.50	3.30	4.10	0.90	1.80	1.80	0.80
<u>III. Otros</u>	<u>0.30</u>	<u>0.40</u>	<u>0.10</u>	<u>0.30</u>	<u>0.30</u>	<u>0.10</u>	<u>0.60</u>	<u>0.70</u>	<u>0.10</u>	<u>0.10</u>	<u>0.10</u>	<u>0.10</u>





CHILE: ESTRUCTURA OCUPACIONAL, POR ZONA Y SEXO

	País			Capital		
	Total	Hombres	Mujeres	Total	Hombres	Mujeres
<u>Total ocupados</u>	<u>129 491</u>	<u>99 609</u>	<u>29 882</u>	<u>43 756</u>	<u>29 908</u>	<u>13 848</u>
<u>Porcentaje</u>	<u>100.00</u>	<u>100.00</u>	<u>100.00</u>	<u>100.00</u>	<u>100.00</u>	<u>100.00</u>
<u>I. Estratos ocupacionales medios y altos</u>	<u>29.00</u>	<u>25.70</u>	<u>40.00</u>	<u>39.50</u>	<u>30.00</u>	<u>42.60</u>
a) Sector primario	0.70	0.90	0.20	0.20	0.20	0.00
b) Sector secundario y terciario	25.40	21.60	38.40	35.90	34.10	39.70
c) No identificado	2.90	3.20	2.20	3.40	3.70	2.90
<u>II. Estratos ocupacionales bajos</u>	<u>69.60</u>	<u>73.10</u>	<u>50.00</u>	<u>58.00</u>	<u>60.20</u>	<u>55.50</u>
a) Sector primario	22.20	28.00	2.40	2.00	2.80	0.20
b) Sector secundario	32.00	36.20	18.30	36.90	47.50	20.30
c) Sector terciario	10.70	3.90	33.60	13.60	5.10	31.80
d) No identificado	4.70	5.00	3.70	4.30	4.80	3.20
<u>III. Otros</u>	<u>1.30</u>	<u>1.30</u>	<u>1.30</u>	<u>1.60</u>	<u>1.60</u>	<u>1.70</u>

EXO, 1970

Zona urbana			Zona rural		
Total	Hombres	Mujeres	Total	Hombres	Mujeres
<u>55 856</u>	<u>42 257</u>	<u>13 599</u>	<u>29 879</u>	<u>27 444</u>	<u>2 435</u>
<u>100.00</u>	<u>100.00</u>	<u>100.00</u>	<u>100.00</u>	<u>100.00</u>	<u>100.00</u>
<u>32.30</u>	<u>29.00</u>	<u>42.40</u>	<u>7.60</u>	<u>6.60</u>	<u>19.90</u>
0.50	0.60	0.10	1.90	2.00	1.10
<u>28.30</u>	<u>24.20</u>	<u>40.70</u>	<u>4.70</u>	<u>3.60</u>	<u>17.60</u>
3.50	4.20	1.60	1.00	1.00	1.20
<u>66.40</u>	<u>69.40</u>	<u>56.60</u>	<u>91.40</u>	<u>92.60</u>	<u>78.40</u>
12.10	15.50	1.20	70.40	74.70	21.60
37.40	44.00	17.00	12.10	11.90	14.50
12.10	4.60	35.20	3.90	1.30	33.40
4.80	5.30	3.20	5.00	4.70	8.90
<u>1.20</u>	<u>1.40</u>	<u>0.80</u>	<u>0.90</u>	<u>0.80</u>	<u>1.60</u>





ECUADOR: ESTRUCTURA OCUPACIONAL, POR ZONA Y SEXO, 1960

	País			Capital			Zona urbana			Zona rural		
	Total	Hombres	Mujeres	Total	Hombres	Mujeres	Total	Hombres	Mujeres	Total	Hombres	Mujeres
<b>Total ocupados</b>	<u>43 903</u>	<u>36 032</u>	<u>7 871</u>	<u>7 989</u>	<u>5 827</u>	<u>2 162</u>	<u>6 933</u>	<u>5 096</u>	<u>1 837</u>	<u>28 981</u>	<u>25 109</u>	<u>3 872</u>
<b>Porcentaje</b>	<u>100.00</u>	<u>100.00</u>	<u>100.00</u>	<u>100.00</u>	<u>100.00</u>	<u>100.00</u>	<u>100.00</u>	<u>100.00</u>	<u>100.00</u>	<u>100.00</u>	<u>100.00</u>	<u>100.00</u>
<b>I. Estratos ocupacionales medios y altos</b>	<u>15.00</u>	<u>13.50</u>	<u>21.00</u>	<u>36.20</u>	<u>35.50</u>	<u>38.10</u>	<u>26.70</u>	<u>26.30</u>	<u>27.70</u>	<u>6.10</u>	<u>5.90</u>	<u>8.20</u>
a) Sector primario	1.70	1.90	0.30	0.40	0.60	0.10	1.10	1.50	0.10	2.10	2.40	0.60
b) Sector secundario y terciario	12.40	10.80	19.50	32.60	31.60	35.10	24.40	23.60	26.50	3.80	3.30	7.40
c) No identificado	0.90	0.80	1.20	3.20	3.30	2.90	1.20	1.20	1.10	0.20	0.20	0.20
<b>II. Estratos ocupacionales bajos</b>	<u>85.00</u>	<u>86.40</u>	<u>79.00</u>	<u>63.40</u>	<u>64.10</u>	<u>61.60</u>	<u>73.30</u>	<u>73.50</u>	<u>72.30</u>	<u>93.90</u>	<u>94.00</u>	<u>91.70</u>
a) Sector primario	55.80	62.70	24.30	3.40	4.40	0.70	18.50	23.80	3.40	79.20	84.00	47.40
b) Sector secundario	20.80	19.40	27.50	39.80	47.20	19.80	37.40	40.40	28.80	11.70	8.60	31.00
c) Sector terciario	6.90	2.60	26.50	16.10	7.30	39.90	14.40	5.70	38.80	2.50	0.90	13.10
d) No identificado	1.50	1.70	0.70	4.10	5.20	1.20	3.00	3.60	1.30	0.50	0.50	0.20
<b>III. Otros</b>	<u>0.10</u>	<u>0.10</u>	<u>0.10</u>	<u>0.20</u>	<u>0.20</u>	<u>0.20</u>	<u>0.10</u>	<u>0.10</u>	<u>0.10</u>	<u>0.00</u>	<u>0.00</u>	<u>0.00</u>

Year	1900	1901	1902	1903	1904	1905	1906	1907	1908	1909	1910	1911	1912	1913	1914	1915	1916	1917	1918	1919	1920	1921	1922	1923	1924	1925	1926	1927	1928	1929	1930	1931	1932	1933	1934	1935	1936	1937	1938	1939	1940	1941	1942	1943	1944	1945	1946	1947	1948	1949	1950	1951	1952	1953	1954	1955	1956	1957	1958	1959	1960	1961	1962	1963	1964	1965	1966	1967	1968	1969	1970	1971	1972	1973	1974	1975	1976	1977	1978	1979	1980	1981	1982	1983	1984	1985	1986	1987	1988	1989	1990	1991	1992	1993	1994	1995	1996	1997	1998	1999	2000	2001	2002	2003	2004	2005	2006	2007	2008	2009	2010	2011	2012	2013	2014	2015	2016	2017	2018	2019	2020	2021	2022	2023	2024	2025																																																							
1. Total population	100000	105000	110000	115000	120000	125000	130000	135000	140000	145000	150000	155000	160000	165000	170000	175000	180000	185000	190000	195000	200000	205000	210000	215000	220000	225000	230000	235000	240000	245000	250000	255000	260000	265000	270000	275000	280000	285000	290000	295000	300000	305000	310000	315000	320000	325000	330000	335000	340000	345000	350000	355000	360000	365000	370000	375000	380000	385000	390000	395000	400000	405000	410000	415000	420000	425000	430000	435000	440000	445000	450000	455000	460000	465000	470000	475000	480000	485000	490000	495000	500000	505000	510000	515000	520000	525000	530000	535000	540000	545000	550000	555000	560000	565000	570000	575000	580000	585000	590000	595000	600000	605000	610000	615000	620000	625000	630000	635000	640000	645000	650000	655000	660000	665000	670000	675000	680000	685000	690000	695000	700000	705000	710000	715000	720000	725000	730000	735000	740000	745000	750000	755000	760000	765000	770000	775000	780000	785000	790000	795000	800000	805000	810000	815000	820000	825000	830000	835000	840000	845000	850000	855000	860000	865000	870000	875000	880000	885000	890000	895000	900000	905000	910000	915000	920000	925000	930000	935000	940000	945000	950000	955000	960000	965000	970000	975000	980000	985000	990000	995000	1000000
2. Total population (continued)	100000	105000	110000	115000	120000	125000	130000	135000	140000	145000	150000	155000	160000	165000	170000	175000	180000	185000	190000	195000	200000	205000	210000	215000	220000	225000	230000	235000	240000	245000	250000	255000	260000	265000	270000	275000	280000	285000	290000	295000	300000	305000	310000	315000	320000	325000	330000	335000	340000	345000	350000	355000	360000	365000	370000	375000	380000	385000	390000	395000	400000	405000	410000	415000	420000	425000	430000	435000	440000	445000	450000	455000	460000	465000	470000	475000	480000	485000	490000	495000	500000	505000	510000	515000	520000	525000	530000	535000	540000	545000	550000	555000	560000	565000	570000	575000	580000	585000	590000	595000	600000	605000	610000	615000	620000	625000	630000	635000	640000	645000	650000	655000	660000	665000	670000	675000	680000	685000	690000	695000	700000	705000	710000	715000	720000	725000	730000	735000	740000	745000	750000	755000	760000	765000	770000	775000	780000	785000	790000	795000	800000	805000	810000	815000	820000	825000	830000	835000	840000	845000	850000	855000	860000	865000	870000	875000	880000	885000	890000	895000	900000	905000	910000	915000	920000	925000	930000	935000	940000	945000	950000	955000	960000	965000	970000	975000	980000	985000	990000	995000	1000000

This document contains statistical data for the years 1900 through 2025. The data is presented in a table format with columns for each year and rows for different categories. The categories include total population, and other demographic and economic indicators. The data shows a steady increase in population over the period, with some fluctuations in the later years. The table is organized into sections, with the first section covering the years 1900-1950, the second section covering 1951-1960, and the third section covering 1961-2025. The data is presented in a clear and concise manner, making it easy to read and understand.



GUATEMALA: ESTRUCTURA OCUPACIONAL, POR ZONA Y SEXO, 1960

	País			Capital			Zona urbana			Zona rural		
	Total	Hombres	Mujeres	Total	Hombres	Mujeres	Total	Hombres	Mujeres	Total	Hombres	Mujeres
<u>Total ocupados</u>	<u>64 213</u>	<u>56 147</u>	<u>8 066</u>	<u>9 924</u>	<u>6 477</u>	<u>3 447</u>	<u>12 860</u>	<u>10 541</u>	<u>2 319</u>	<u>41 429</u>	<u>39 129</u>	<u>2 300</u>
<u>Porcentaje</u>	<u>100.00</u>	<u>100.00</u>	<u>100.00</u>	<u>100.00</u>	<u>100.00</u>	<u>100.00</u>	<u>100.00</u>	<u>100.00</u>	<u>100.00</u>	<u>100.00</u>	<u>100.00</u>	<u>100.00</u>
<u>I. Estratos ocupacionales medios y altos</u>	<u>12.30</u>	<u>10.60</u>	<u>23.90</u>	<u>32.60</u>	<u>32.50</u>	<u>32.70</u>	<u>16.40</u>	<u>14.50</u>	<u>25.10</u>	<u>6.10</u>	<u>5.90</u>	<u>9.40</u>
a) Sector primario	3.20	3.60	0.30	0.40	0.60	0.00	2.00	2.40	0.20	4.20	4.40	0.80
b) Sector secundario y terciario	9.00	6.90	23.40	31.70	31.30	32.40	14.30	12.00	24.90	1.90	1.50	8.50
c) No identificado	0.10	0.10	0.20	0.50	0.60	0.30	0.10	0.10	0.00	0.00	0.00	0.10
<u>II. Estratos ocupacionales bajos</u>	<u>87.50</u>	<u>89.30</u>	<u>76.10</u>	<u>67.00</u>	<u>67.00</u>	<u>67.30</u>	<u>83.40</u>	<u>85.20</u>	<u>74.70</u>	<u>93.90</u>	<u>94.10</u>	<u>90.50</u>
a) Sector primario	61.10	68.50	9.70	3.20	4.90	0.10	41.50	49.80	3.40	81.10	84.10	30.20
b) Sector secundario	20.00	18.90	27.70	42.20	54.40	19.40	31.40	32.00	28.60	11.10	9.50	39.10
c) Sector terciario	6.10	1.50	38.40	20.40	6.10	47.30	9.90	2.70	42.50	1.60	0.40	21.20
d) No identificado	0.30	0.40	0.30	1.20	1.60	0.50	0.60	0.70	0.20	0.10	0.10	0.00
<u>III. Otros</u>	<u>0.10</u>	<u>0.20</u>	<u>0.10</u>	<u>0.30</u>	<u>0.50</u>	<u>0.00</u>	<u>0.30</u>	<u>0.30</u>	<u>0.10</u>	<u>0.10</u>	<u>0.10</u>	<u>0.10</u>





GUATEMALA: ESTRUCTURA OCUPACIONAL, POR ZONA Y SEXO, 1970

	País			Capital			Zona urbana			Zona rural		
	Total	Hombres	Mujeres	Total	Hombres	Mujeres	Total	Hombres	Mujeres	Total	Hombres	Mujeres
<u>Total ocupados</u>	<u>79 329</u>	<u>68 439</u>	<u>10 890</u>	<u>12 758</u>	<u>8 092</u>	<u>4 666</u>	<u>16 530</u>	<u>13 375</u>	<u>3 155</u>	<u>50 041</u>	<u>46 972</u>	<u>3 069</u>
<u>Porcentaje</u>	<u>100.00</u>	<u>100.00</u>	<u>100.00</u>	<u>100.00</u>	<u>100.00</u>	<u>100.00</u>	<u>100.00</u>	<u>100.00</u>	<u>100.00</u>	<u>100.00</u>	<u>100.00</u>	<u>100.00</u>
<u>I. Estratos ocupacionales medios y altos</u>	<u>11.80</u>	<u>9.50</u>	<u>26.90</u>	<u>34.30</u>	<u>34.30</u>	<u>34.20</u>	<u>16.30</u>	<u>13.80</u>	<u>27.20</u>	<u>4.60</u>	<u>3.80</u>	<u>15.20</u>
a) Sector primario	0.50	0.60	0.10	0.20	0.20	0.00	0.40	0.50	0.00	0.60	0.60	0.30
b) Sector secundario y terciario	11.00	8.60	26.50	33.10	32.70	33.80	15.60	12.90	27.10	3.90	3.10	14.70
c) No identificado	0.30	0.30	0.30	1.00	1.40	0.40	0.30	0.40	0.10	0.10	0.10	0.20
<u>II. Estratos ocupacionales bajos</u>	<u>88.20</u>	<u>90.50</u>	<u>73.00</u>	<u>65.40</u>	<u>65.50</u>	<u>65.70</u>	<u>83.60</u>	<u>86.10</u>	<u>72.70</u>	<u>95.40</u>	<u>96.10</u>	<u>84.70</u>
a) Sector primario	56.30	64.30	6.10	2.10	3.30	0.20	34.70	42.40	2.00	77.20	81.00	19.30
b) Sector secundario	23.20	22.20	28.70	38.50	50.30	18.20	35.80	36.60	32.70	15.00	13.30	40.80
c) Sector terciario	6.80	2.10	36.60	21.40	7.20	46.20	9.90	3.60	36.40	2.10	0.80	22.20
d) No identificado	1.90	1.90	1.60	3.40	4.70	1.10	3.20	3.50	1.60	1.00	1.00	2.40
<u>III. Otros</u>	<u>0.10</u>	<u>0.10</u>	<u>0.10</u>	<u>0.20</u>	<u>0.20</u>	<u>0.10</u>	<u>0.10</u>	<u>0.10</u>	<u>0.00</u>	<u>0.00</u>	<u>0.00</u>	<u>0.10</u>





HONDURAS: ESTRUCTURA OCUPACIONAL, POR ZONA Y SEXO, 1960

	País			Capital			Zona urbana			Zona rural		
	Total	Hombres	Mujeres	Total	Hombres	Mujeres	Total	Hombres	Mujeres	Total	Hombres	Mujeres
<u>Total ocupados</u>	<u>5 696</u>	<u>4 943</u>	<u>753</u>	<u>466</u>	<u>293</u>	<u>173</u>	<u>562</u>	<u>388</u>	<u>174</u>	<u>4 668</u>	<u>4 262</u>	<u>406</u>
<u>Porcentaje</u>	<u>100.00</u>	<u>100.00</u>	<u>100.00</u>	<u>100.00</u>	<u>100.00</u>	<u>100.00</u>	<u>100.00</u>	<u>100.00</u>	<u>100.00</u>	<u>100.00</u>	<u>100.00</u>	<u>100.00</u>
<u>I. Estratos ocupacionales medios y altos</u>	<u>10.90</u>	<u>7.90</u>	<u>30.40</u>	<u>35.60</u>	<u>31.40</u>	<u>42.70</u>	<u>28.20</u>	<u>23.70</u>	<u>37.90</u>	<u>6.30</u>	<u>4.70</u>	<u>21.90</u>
a) Sector primario	0.80	0.90	0.10	0.00	0.00	0.00	0.20	0.20	0.00	0.90	1.00	0.30
b) Sector secundario y terciario	9.60	6.60	29.10	32.60	27.60	41.00	26.90	22.70	36.20	5.20	3.50	20.90
c) No identificado	0.50	0.40	1.20	3.00	3.80	1.70	1.10	0.80	1.70	0.20	0.20	0.70
<u>II. Estratos ocupacionales bajos</u>	<u>88.90</u>	<u>91.80</u>	<u>69.50</u>	<u>63.50</u>	<u>67.60</u>	<u>56.60</u>	<u>71.10</u>	<u>75.30</u>	<u>62.10</u>	<u>93.60</u>	<u>95.10</u>	<u>78.10</u>
a) Sector primario	65.60	75.10	2.90	3.40	5.40	0.00	11.70	16.80	0.60	78.30	85.30	5.20
b) Sector secundario	10.60	9.50	17.30	27.30	36.90	11.00	28.80	36.10	12.60	6.70	5.20	21.90
c) Sector terciario	8.00	2.50	44.80	22.10	10.60	41.60	18.50	8.20	41.40	5.40	1.40	47.50
d) No identificado	4.70	4.70	4.50	10.70	14.70	4.00	12.10	14.20	7.50	3.20	3.20	3.50
<u>III. Otros</u>	<u>0.20</u>	<u>0.20</u>	<u>0.10</u>	<u>0.90</u>	<u>1.00</u>	<u>0.60</u>	<u>0.70</u>	<u>1.00</u>	<u>0.00</u>	<u>0.00</u>	<u>0.00</u>	<u>0.00</u>















NICARAGUA: ESTRUCTURA OCUPACIONAL, POR ZONA Y SEXO, 1970

	País			Capital			Zona urbana			Zona rural		
	Total	Hombres	Mujeres	Total	Hombres	Mujeres	Total	Hombres	Mujeres	Total	Hombres	Mujeres
<u>Total ocupados</u>	<u>49 782</u>	<u>38 982</u>	<u>10 800</u>	<u>10 775</u>	<u>6 569</u>	<u>4 206</u>	<u>12 951</u>	<u>8 785</u>	<u>4 166</u>	<u>26 056</u>	<u>23 628</u>	<u>2 428</u>
<u>Porcentaje</u>	<u>100.00</u>	<u>100.00</u>	<u>100.00</u>	<u>100.00</u>	<u>100.00</u>	<u>100.00</u>	<u>100.00</u>	<u>100.00</u>	<u>100.00</u>	<u>100.00</u>	<u>100.00</u>	<u>100.00</u>
<u>I. Estratos ocupacionales medios y altos</u>	<u>19.20</u>	<u>15.00</u>	<u>33.90</u>	<u>38.50</u>	<u>37.00</u>	<u>40.80</u>	<u>27.30</u>	<u>23.00</u>	<u>36.20</u>	<u>7.00</u>	<u>5.90</u>	<u>17.80</u>
a) Sector primario	1.60	2.00	0.10	0.10	0.10	0.00	0.90	1.30	0.00	2.50	2.70	0.40
b) Sector secundario y terciario	15.90	11.40	31.80	34.50	31.80	38.90	24.30	19.50	34.30	3.90	2.80	15.10
c) No identificado	1.70	1.60	2.00	3.90	5.10	1.90	2.10	2.20	1.90	0.60	0.40	2.30
<u>II. Estratos ocupacionales bajos</u>	<u>80.80</u>	<u>84.90</u>	<u>66.00</u>	<u>61.30</u>	<u>62.70</u>	<u>59.20</u>	<u>72.60</u>	<u>76.70</u>	<u>63.50</u>	<u>92.90</u>	<u>94.00</u>	<u>81.90</u>
a) Sector primario	44.30	54.80	6.00	1.30	2.00	0.20	17.80	25.40	1.60	75.10	80.40	23.60
b) Sector secundario	20.80	22.10	16.30	36.70	50.40	15.40	34.40	41.20	19.80	7.40	7.00	11.90
c) Sector terciario	10.60	3.10	38.20	19.70	6.10	40.90	14.60	4.20	36.70	5.10	1.80	35.80
d) No identificado	5.10	4.90	5.50	3.60	4.20	2.70	5.80	5.90	5.40	5.30	4.80	10.60
<u>III. Otros</u>	<u>0.10</u>	<u>0.10</u>	<u>0.10</u>	<u>0.20</u>	<u>0.20</u>	<u>0.10</u>	<u>0.20</u>	<u>0.20</u>	<u>0.20</u>	<u>0.10</u>	<u>0.10</u>	<u>0.40</u>







STATE OF CALIFORNIA - DEPARTMENT OF REVENUE

Year	Month	Day	Amount	Balance	Interest	Total	Notes
1911	Jan	1	100.00	100.00	0.00	100.00	
1911	Feb	1	100.00	200.00	0.00	200.00	
1911	Mar	1	100.00	300.00	0.00	300.00	
1911	Apr	1	100.00	400.00	0.00	400.00	
1911	May	1	100.00	500.00	0.00	500.00	
1911	Jun	1	100.00	600.00	0.00	600.00	
1911	Jul	1	100.00	700.00	0.00	700.00	
1911	Aug	1	100.00	800.00	0.00	800.00	
1911	Sep	1	100.00	900.00	0.00	900.00	
1911	Oct	1	100.00	1000.00	0.00	1000.00	
1911	Nov	1	100.00	1100.00	0.00	1100.00	
1911	Dec	1	100.00	1200.00	0.00	1200.00	
1912	Jan	1	100.00	1300.00	0.00	1300.00	
1912	Feb	1	100.00	1400.00	0.00	1400.00	
1912	Mar	1	100.00	1500.00	0.00	1500.00	
1912	Apr	1	100.00	1600.00	0.00	1600.00	
1912	May	1	100.00	1700.00	0.00	1700.00	
1912	Jun	1	100.00	1800.00	0.00	1800.00	
1912	Jul	1	100.00	1900.00	0.00	1900.00	
1912	Aug	1	100.00	2000.00	0.00	2000.00	
1912	Sep	1	100.00	2100.00	0.00	2100.00	
1912	Oct	1	100.00	2200.00	0.00	2200.00	
1912	Nov	1	100.00	2300.00	0.00	2300.00	
1912	Dec	1	100.00	2400.00	0.00	2400.00	

STATE OF CALIFORNIA  
 DEPARTMENT OF REVENUE  
 RECEIVED OF THE STATE TREASURER  
 THE SUM OF \$2400.00  
 ON DECEMBER 1, 1912

STATE OF CALIFORNIA  
 DEPARTMENT OF REVENUE  
 RECEIVED OF THE STATE TREASURER  
 THE SUM OF \$2400.00  
 ON DECEMBER 1, 1912

STATE OF CALIFORNIA  
 DEPARTMENT OF REVENUE  
 RECEIVED OF THE STATE TREASURER  
 THE SUM OF \$2400.00  
 ON DECEMBER 1, 1912







PARAGUAY: ESTRUCTURA OCUPACIONAL, POR ZONA Y SEXO, 1960

	Pais			Capital			Zona urbana			Zona rural		
	Total	Hombres	Mujeres	Total	Hombres	Mujeres	Total	Hombres	Mujeres	Total	Hombres	Mujeres
<b>Total ocupados</b>	<u>29 864</u>	<u>23 121</u>	<u>6 743</u>	<u>6 547</u>	<u>4 322</u>	<u>2 225</u>	<u>6 442</u>	<u>4 785</u>	<u>1 657</u>	<u>16 875</u>	<u>14 014</u>	<u>2 861</u>
<b>Porcentaje</b>	<u>100.00</u>	<u>100.00</u>	<u>100.00</u>	<u>100.00</u>	<u>100.00</u>	<u>100.00</u>	<u>100.00</u>	<u>100.00</u>	<u>100.00</u>	<u>100.00</u>	<u>100.00</u>	<u>100.00</u>
<b>I. Estratos ocupacionales medios y altos</b>	<u>14.90</u>	<u>13.10</u>	<u>18.60</u>	<u>31.00</u>	<u>33.00</u>	<u>27.10</u>	<u>20.10</u>	<u>18.70</u>	<u>24.40</u>	<u>5.50</u>	<u>4.80</u>	<u>8.80</u>
a) Sector primario	1.90	1.60	0.30	0.30	0.40	0.20	1.10	1.40	0.30	1.80	2.00	0.50
b) Sector secundario y terciario	11.90	10.10	18.10	27.00	27.10	26.60	17.90	16.00	23.70	3.60	2.70	8.20
c) No identificado	1.10	1.40	0.20	3.70	5.50	0.30	1.10	1.30	0.40	0.10	0.10	0.10
<b>II. Estratos ocupacionales bajos</b>	<u>85.70</u>	<u>86.80</u>	<u>81.20</u>	<u>68.70</u>	<u>66.60</u>	<u>72.90</u>	<u>79.80</u>	<u>81.00</u>	<u>75.70</u>	<u>94.30</u>	<u>95.10</u>	<u>91.00</u>
a) Sector primario	51.40	60.40	20.50	2.40	3.40	0.60	31.20	39.10	8.40	78.10	85.30	43.20
b) Sector secundario	21.50	16.40	39.00	35.20	36.20	33.10	33.20	28.50	46.30	11.70	6.10	39.40
c) Sector terciario	7.90	4.10	20.30	20.60	11.40	38.50	9.30	5.70	19.40	2.30	1.40	6.60
d) No identificado	4.90	5.90	1.40	10.50	15.60	0.70	6.10	7.70	1.60	2.20	2.30	1.80
<b>III. Otros</b>	<u>0.10</u>	<u>0.10</u>	<u>0.10</u>	<u>0.20</u>	<u>0.30</u>	<u>0.00</u>	<u>0.10</u>	<u>0.20</u>	<u>0.00</u>	<u>0.10</u>	<u>0.10</u>	<u>0.20</u>





PARAGUAY: ESTRUCTURA OCUPACIONAL, POR ZONA Y SEXO, 1970

	País			Capital			Zona urbana			Zona rural		
	Total	Hombres	Mujeres	Total	Hombres	Mujeres	Total	Hombres	Mujeres	Total	Hombres	Mujeres
<b>Total ocupados</b>	<u>73 112</u>	<u>57 267</u>	<u>15 845</u>	<u>15 116</u>	<u>9 473</u>	<u>5 643</u>	<u>14 667</u>	<u>10 469</u>	<u>4 198</u>	<u>43 329</u>	<u>37 325</u>	<u>6 004</u>
<b>Porcentaje</b>	<u>100.00</u>	<u>100.00</u>	<u>100.00</u>	<u>100.00</u>	<u>100.00</u>	<u>100.00</u>	<u>100.00</u>	<u>100.00</u>	<u>100.00</u>	<u>100.00</u>	<u>100.00</u>	<u>100.00</u>
<b>I. Estratos ocupacionales medios y altos</b>	<u>15.70</u>	<u>13.00</u>	<u>24.60</u>	<u>37.60</u>	<u>38.90</u>	<u>35.70</u>	<u>24.00</u>	<u>21.40</u>	<u>30.20</u>	<u>5.00</u>	<u>4.20</u>	<u>10.50</u>
a) Sector primario	0.60	0.80	0.10	0.20	0.40	0.10	0.50	0.60	0.10	0.80	1.00	0.10
b) Sector secundario y terciario	14.00	11.10	24.20	34.80	34.60	35.10	22.40	19.40	89.60	3.90	2.90	10.30
c) No identificado	1.10	1.10	0.30	2.60	3.90	0.50	1.10	1.40	0.50	0.30	0.30	0.10
<b>II. Estratos ocupacionales bajos</b>	<u>84.30</u>	<u>86.60</u>	<u>75.20</u>	<u>61.90</u>	<u>60.70</u>	<u>64.20</u>	<u>75.90</u>	<u>78.20</u>	<u>69.80</u>	<u>94.80</u>	<u>95.70</u>	<u>89.50</u>
a) Sector primario	49.50	59.50	12.90	2.00	3.20	0.10	20.20	27.40	2.20	75.90	82.90	32.70
b) Sector secundario	23.80	21.20	33.20	35.30	43.50	21.50	40.20	41.70	36.50	14.20	9.80	41.80
c) Sector terciario	7.90	2.30	28.00	19.30	6.00	41.70	11.60	4.30	29.60	2.60	0.80	14.00
d) No identificado	3.10	3.60	1.10	5.30	8.00	0.90	3.90	4.80	1.50	2.10	2.20	1.00
<b>III. Otros</b>	<u>0.20</u>	<u>0.20</u>	<u>0.10</u>	<u>0.40</u>	<u>0.50</u>	<u>0.10</u>	<u>0.20</u>	<u>0.40</u>	<u>0.00</u>	<u>0.10</u>	<u>0.10</u>	<u>0.00</u>



PERU: ESTRUCTURA OCUPACIONAL, POR ZONA Y SEXO, 1970

	País			Capital			Zona urbana			Zona rural		
	Total	Hombres	Mujeres	Total	Hombres	Mujeres	Total	Hombres	Mujeres	Total	Hombres	Mujeres
<b>Total ocupados</b>	<u>188 736</u>	<u>150 198</u>	<u>38 538</u>	<u>46 512</u>	<u>32 970</u>	<u>13 542</u>	<u>69 008</u>	<u>53 845</u>	<u>15 163</u>	<u>73 216</u>	<u>63 383</u>	<u>9 833</u>
<b>Porcentajes</b>	<u>100.00</u>	<u>100.00</u>	<u>100.00</u>	<u>100.00</u>	<u>100.00</u>	<u>100.00</u>	<u>100.00</u>	<u>100.00</u>	<u>100.00</u>	<u>100.00</u>	<u>100.00</u>	<u>100.00</u>
<b>I. Estratos ocupacionales medios y altos</b>	<u>23.20</u>	<u>19.70</u>	<u>36.90</u>	<u>41.80</u>	<u>39.10</u>	<u>48.50</u>	<u>30.00</u>	<u>25.70</u>	<u>45.00</u>	<u>5.00</u>	<u>4.20</u>	<u>9.10</u>
a) Sector primario	0.30	0.40	0.10	0.10	0.10	0.00	0.20	0.20	0.10	0.70	0.70	0.40
b) Sector secundario y terciario	21.10	17.50	35.10	39.80	37.10	46.60	26.90	22.50	42.30	3.70	2.90	8.40
c) No identificado	1.80	1.80	1.70	1.90	1.90	1.90	2.90	3.00	2.60	0.60	0.60	0.30
<b>II. Estratos ocupacionales bajos</b>	<u>76.70</u>	<u>80.30</u>	<u>62.80</u>	<u>58.10</u>	<u>60.70</u>	<u>51.20</u>	<u>69.60</u>	<u>74.00</u>	<u>54.90</u>	<u>95.00</u>	<u>95.70</u>	<u>90.50</u>
a) Sector primario	41.60	47.50	18.30	2.70	3.50	0.50	25.20	30.00	8.20	81.70	85.30	58.20
b) Sector secundario	23.40	24.90	18.00	36.50	44.90	15.90	30.00	33.60	17.60	9.10	7.10	21.50
c) Sector terciario	8.20	4.60	22.10	16.70	10.10	32.60	9.40	5.50	23.60	1.40	0.80	5.20
d) No identificado	3.50	3.30	4.40	2.20	2.20	2.20	5.00	4.90	5.50	2.90	2.50	5.60
<b>III. Otros</b>	<u>0.20</u>	<u>0.10</u>	<u>0.20</u>	<u>0.20</u>	<u>0.20</u>	<u>0.10</u>	<u>0.20</u>	<u>0.20</u>	<u>0.20</u>	<u>0.10</u>	<u>0.10</u>	<u>0.20</u>











REPUBLICA DOMINICANA: ESTRUCTURA OCUPACIONAL, POR ZONA Y SEXO, 1970

	País			Capital			Zona urbana			Zona rural		
	Total	Hombres	Mujeres	Total	Hombres	Mujeres	Total	Hombres	Mujeres	Total	Hombres	Mujeres
<b>Total ocupados</b>	<u>134 997</u>	<u>88 143</u>	<u>26 854</u>	<u>20 166</u>	<u>13 817</u>	<u>6 349</u>	<u>24 473</u>	<u>17 928</u>	<u>6 545</u>	<u>70 358</u>	<u>56 398</u>	<u>13 960</u>
<b>Porcentaje</b>	<u>100.00</u>	<u>100.00</u>	<u>100.00</u>	<u>100.00</u>	<u>100.00</u>	<u>100.00</u>	<u>100.00</u>	<u>100.00</u>	<u>100.00</u>	<u>100.00</u>	<u>100.00</u>	<u>100.00</u>
<b>I. Estratos ocupacionales medios y altos</b>	<u>18.20</u>	<u>17.40</u>	<u>20.90</u>	<u>38.70</u>	<u>39.80</u>	<u>36.50</u>	<u>28.30</u>	<u>26.70</u>	<u>32.40</u>	<u>8.70</u>	<u>9.00</u>	<u>8.50</u>
a) Sector primario	1.20	1.50	0.20	0.00	0.00	0.00	0.60	0.70	0.10	1.70	2.20	0.30
b) Sector secundario y terciario	12.20	11.60	14.30	29.70	30.70	27.70	20.90	20.10	23.10	4.20	4.20	4.20
c) No identificado	4.80	4.30	6.40	9.00	9.10	8.80	6.80	5.90	9.20	2.80	2.60	4.00
<b>II. Estratos ocupacionales bajos</b>	<u>77.30</u>	<u>79.20</u>	<u>70.90</u>	<u>57.70</u>	<u>57.10</u>	<u>59.20</u>	<u>67.70</u>	<u>69.60</u>	<u>62.20</u>	<u>86.10</u>	<u>87.60</u>	<u>80.40</u>
a) Sector primario	29.90	37.80	4.00	1.30	1.90	0.10	11.50	15.20	1.20	44.50	53.80	7.10
b) Sector secundario	11.70	14.20	3.60	19.90	26.60	5.40	17.90	22.60	5.20	7.10	8.40	2.00
c) Sector terciario	4.60	1.90	13.10	11.80	4.70	27.20	6.80	3.40	15.90	1.70	0.80	5.40
d) No identificado	31.10	25.30	50.20	24.70	23.90	26.50	31.50	28.40	39.90	32.80	24.60	65.90
<b>III. Otros</b>	<u>4.60</u>	<u>3.50</u>	<u>8.20</u>	<u>3.50</u>	<u>3.10</u>	<u>4.40</u>	<u>4.00</u>	<u>3.50</u>	<u>5.50</u>	<u>5.10</u>	<u>3.50</u>	<u>11.20</u>

Year	1950	1951	1952	1953	1954	1955	1956	1957	1958	1959	1960	1961	1962	1963	1964	1965	1966	1967	1968	1969	1970	1971	1972	1973	1974	1975	1976	1977	1978	1979	1980	1981	1982	1983	1984	1985	1986	1987	1988	1989	1990	1991	1992	1993	1994	1995	1996	1997	1998	1999	2000	2001	2002	2003	2004	2005	2006	2007	2008	2009	2010	2011	2012	2013	2014	2015	2016	2017	2018	2019	2020	2021	2022	2023	2024	2025																																																																																																																																																																																																																																																																																																																																																																																																	
1. Total Revenue	10000	10500	11000	11500	12000	12500	13000	13500	14000	14500	15000	15500	16000	16500	17000	17500	18000	18500	19000	19500	20000	20500	21000	21500	22000	22500	23000	23500	24000	24500	25000	25500	26000	26500	27000	27500	28000	28500	29000	29500	30000	30500	31000	31500	32000	32500	33000	33500	34000	34500	35000	35500	36000	36500	37000	37500	38000	38500	39000	39500	40000	40500	41000	41500	42000	42500	43000	43500	44000	44500	45000	45500	46000	46500	47000	47500	48000	48500	49000	49500	50000	50500	51000	51500	52000	52500	53000	53500	54000	54500	55000	55500	56000	56500	57000	57500	58000	58500	59000	59500	60000	60500	61000	61500	62000	62500	63000	63500	64000	64500	65000	65500	66000	66500	67000	67500	68000	68500	69000	69500	70000	70500	71000	71500	72000	72500	73000	73500	74000	74500	75000	75500	76000	76500	77000	77500	78000	78500	79000	79500	80000	80500	81000	81500	82000	82500	83000	83500	84000	84500	85000	85500	86000	86500	87000	87500	88000	88500	89000	89500	90000	90500	91000	91500	92000	92500	93000	93500	94000	94500	95000	95500	96000	96500	97000	97500	98000	98500	99000	99500	100000																																																																																																																																																																																																																																																																																								
2. Total Expenses	8000	8200	8400	8600	8800	9000	9200	9400	9600	9800	10000	10200	10400	10600	10800	11000	11200	11400	11600	11800	12000	12200	12400	12600	12800	13000	13200	13400	13600	13800	14000	14200	14400	14600	14800	15000	15200	15400	15600	15800	16000	16200	16400	16600	16800	17000	17200	17400	17600	17800	18000	18200	18400	18600	18800	19000	19200	19400	19600	19800	20000	20200	20400	20600	20800	21000	21200	21400	21600	21800	22000	22200	22400	22600	22800	23000	23200	23400	23600	23800	24000	24200	24400	24600	24800	25000	25200	25400	25600	25800	26000	26200	26400	26600	26800	27000	27200	27400	27600	27800	28000	28200	28400	28600	28800	29000	29200	29400	29600	29800	30000	30200	30400	30600	30800	31000	31200	31400	31600	31800	32000	32200	32400	32600	32800	33000	33200	33400	33600	33800	34000	34200	34400	34600	34800	35000	35200	35400	35600	35800	36000	36200	36400	36600	36800	37000	37200	37400	37600	37800	38000	38200	38400	38600	38800	39000	39200	39400	39600	39800	40000	40200	40400	40600	40800	41000	41200	41400	41600	41800	42000	42200	42400	42600	42800	43000	43200	43400	43600	43800	44000	44200	44400	44600	44800	45000	45200	45400	45600	45800	46000	46200	46400	46600	46800	47000	47200	47400	47600	47800	48000	48200	48400	48600	48800	49000	49200	49400	49600	49800	50000	50200	50400	50600	50800	51000	51200	51400	51600	51800	52000	52200	52400	52600	52800	53000	53200	53400	53600	53800	54000	54200	54400	54600	54800	55000	55200	55400	55600	55800	56000	56200	56400	56600	56800	57000	57200	57400	57600	57800	58000	58200	58400	58600	58800	59000	59200	59400	59600	59800	60000	60200	60400	60600	60800	61000	61200	61400	61600	61800	62000	62200	62400	62600	62800	63000	63200	63400	63600	63800	64000	64200	64400	64600	64800	65000	65200	65400	65600	65800	66000	66200	66400	66600	66800	67000	67200	67400	67600	67800	68000	68200	68400	68600	68800	69000	69200	69400	69600	69800	70000	70200	70400	70600	70800	71000	71200	71400	71600	71800	72000	72200	72400	72600	72800	73000	73200	73400	73600	73800	74000	74200	74400	74600	74800	75000	75200	75400	75600	75800	76000	76200	76400	76600	76800	77000	77200	77400	77600	77800	78000	78200	78400	78600	78800	79000	79200	79400	79600	79800	80000	80200	80400	80600	80800	81000	81200	81400	81600	81800	82000	82200	82400	82600	82800	83000	83200	83400	83600	83800	84000	84200	84400	84600	84800	85000	85200	85400	85600	85800	86000	86200	86400	86600	86800	87000	87200	87400	87600	87800	88000	88200	88400	88600	88800	89000	89200	89400	89600	89800	90000	90200	90400	90600	90800	91000	91200	91400	91600	91800	92000	92200	92400	92600	92800	93000	93200	93400	93600	93800	94000	94200	94400	94600	94800	95000	95200	95400	95600	95800	96000	96200	96400	96600	96800	97000	97200	97400	97600	97800	98000	98200	98400	98600	98800	99000	99200	99400	99600	99800	100000
3. Net Income	2000	2300	2600	2900	3200	3500	3800	4100	4400	4700	5000	5300	5600	5900	6200	6500	6800	7100	7400	7700	8000	8300	8600	8900	9200	9500	9800	10100	10400	10700	11000	11300	11600	11900	12200	12500	12800	13100	13400	13700	14000	14300	14600	14900	15200	15500	15800	16100	16400	16700	17000	17300	17600	17900	18200	18500	18800	19100	19400	19700	20000	20300	20600	20900	21200	21500	21800	22100	22400	22700	23000	23300	23600	23900	24200	24500	24800	25100	25400	25700	26000	26300	26600	26900	27200	27500	27800	28100	28400	28700	29000	29300	29600	29900	30200	30500	30800	31100	31400	31700	32000	32300	32600	32900	33200	33500	33800	34100	34400	34700	35000	35300	35600	35900	36200	36500	36800	37100	37400	37700	38000	38300	38600	38900	39200	39500	39800	40100	40400	40700	41000	41300	41600	41900	42200	42500	42800	43100	43400	43700	44000	44300	44600	44900	45200	45500	45800	46100	46400	46700	47000	47300	47600	47900	48200	48500	48800	49100	49400	49700	50000	50300	50600	50900	51200	51500	51800	52100	52400	52700	53000	53300	53600	53900	54200	54500	54800	55100	55400	55700	56000	56300	56600	56900	57200	57500	57800	58100	58400	58700	59000	59300	59600	59900	60200	60500	60800	61100	61400	61700	62000	62300	62600	62900	63200	63500	63800	64100	64400	64700	65000	65300	65600	65900	66200	66500	66800	67100	67400	67700	68000	68300	68600	68900	69200	69500	69800	70100	70400	70700	71000	71300	71600	71900	72200	72500	72800	73100	73400	73700	74000	74300	74600	74900	75200	75500	75800	76100	76400	76700	77000	77300	77600	77900	78200	78500	78800	79100	79400	79700	80000	80300	80600	80900	81200	81500	81800	82100	82400	82700	83000	83300	83600	83900	84200	84500	84800	85100	85400	85700	86000	86300	86600	86900	87200	87500	87800	88100	88400	88700	89000	89300	89600	89900	90200	90500	90800	91100	91400	91700	92000	92300	92600	92900	93200	93500	93800	94100	94400	94700	95000	95300	95600	95900	96200	96500	96800	97100	97400	97700	98000	98300	98600	98900	99200	99500	99800	100000																																																																																																																																					

STATE OF TEXAS, COUNTY OF DALLAS, 1950

EL SALVADOR: ESTRUCTURA OCUPACIONAL, POR ZONA Y SEXO, 1960

	País			Capital			Zona urbana			Zona rural		
	Total	Hombres	Mujeres	Total	Hombres	Mujeres	Total	Hombres	Mujeres	Total	Hombres	Mujeres
<b>Total ocupados</b>	<u>8 108</u>	<u>6 705</u>	<u>1 403</u>	<u>735</u>	<u>437</u>	<u>298</u>	<u>2 490</u>	<u>1 796</u>	<u>694</u>	<u>4 883</u>	<u>4 472</u>	<u>411</u>
<b>Porcentaje</b>	<u>100.00</u>	<u>100.00</u>	<u>100.00</u>	<u>100.00</u>	<u>100.00</u>	<u>100.00</u>	<u>100.00</u>	<u>100.00</u>	<u>100.00</u>	<u>100.00</u>	<u>100.00</u>	<u>100.00</u>
<b>I. Estratos ocupacionales medios y altos</b>	<u>12.20</u>	<u>9.10</u>	<u>27.50</u>	<u>32.90</u>	<u>34.80</u>	<u>30.20</u>	<u>24.20</u>	<u>19.80</u>	<u>35.70</u>	<u>3.00</u>	<u>2.20</u>	<u>11.70</u>
a) Sector primario	1.10	1.30	0.30	0.30	0.50	0.00	1.20	1.60	0.10	1.20	1.20	0.70
b) Sector secundario y terciario	10.90	7.60	27.00	32.50	34.10	30.20	22.40	17.50	35.20	1.80	1.00	11.00
c) No identificado	0.20	0.20	0.20	0.10	0.20	0.00	0.60	0.70	0.40	0.00	0.00	0.00
<b>II. Estratos ocupacionales bajos</b>	<u>87.70</u>	<u>90.80</u>	<u>72.40</u>	<u>66.80</u>	<u>64.80</u>	<u>69.80</u>	<u>75.70</u>	<u>80.10</u>	<u>64.20</u>	<u>97.00</u>	<u>97.80</u>	<u>88.30</u>
a) Sector primario	61.70	72.20	11.20	3.40	5.70	0.00	28.70	38.90	2.30	87.30	92.20	34.30
b) Sector secundario	17.20	16.00	22.70	35.00	50.60	12.10	32.30	35.10	25.20	6.80	5.00	26.30
c) Sector terciario	7.90	1.70	37.70	26.90	7.30	55.70	12.60	3.50	36.00	2.70	0.40	27.50
d) No identificado	0.90	0.90	0.80	1.50	1.20	2.00	2.10	2.60	0.70	0.20	0.20	0.20
<b>III. Otros</b>	<u>0.10</u>	<u>0.10</u>	<u>0.00</u>	<u>0.30</u>	<u>0.40</u>	<u>0.00</u>	<u>0.10</u>	<u>0.10</u>	<u>0.00</u>	<u>0.00</u>	<u>0.00</u>	<u>0.00</u>





EL SALVADOR: ESTRUCTURA OCUPACIONAL, POR ZONA Y SEXO, 1970

	País			Capital			Zona urbana			Zona rural		
	Total	Hombres	Mujeres	Total	Hombres	Mujeres	Total	Hombres	Mujeres	Total	Hombres	Mujeres
<u>Total ocupados</u>	<u>65 678</u>	<u>46 469</u>	<u>19 209</u>	<u>6 945</u>	<u>3 960</u>	<u>2 985</u>	<u>19 648</u>	<u>12 837</u>	<u>6 811</u>	<u>39 082</u>	<u>29 669</u>	<u>9 413</u>
<u>Porcentaje</u>	<u>100.00</u>	<u>100.00</u>	<u>100.00</u>	<u>100.00</u>	<u>100.00</u>	<u>100.00</u>	<u>100.00</u>	<u>100.00</u>	<u>100.00</u>	<u>100.00</u>	<u>100.00</u>	<u>100.00</u>
<u>I. Estratos ocupacionales medicos y otros</u>	<u>13.60</u>	<u>11.00</u>	<u>19.90</u>	<u>37.90</u>	<u>37.70</u>	<u>38.10</u>	<u>24.60</u>	<u>20.60</u>	<u>32.10</u>	<u>3.70</u>	<u>3.20</u>	<u>5.20</u>
a) Sector primario	0.80	1.20	0.00	0.20	0.40	0.00	0.50	0.70	0.00	1.10	1.50	0.00
b) Sector secundario y terciario	11.70	9.00	18.20	34.60	34.20	35.00	22.10	18.30	29.30	2.40	1.60	4.80
c) No identificado	1.10	0.80	1.70	3.10	3.10	3.10	2.00	1.60	2.80	0.20	0.10	0.40
<u>II. Estratos ocupacionales bajos</u>	<u>86.30</u>	<u>89.00</u>	<u>79.80</u>	<u>61.70</u>	<u>62.00</u>	<u>61.50</u>	<u>75.10</u>	<u>79.30</u>	<u>67.30</u>	<u>96.30</u>	<u>96.80</u>	<u>94.60</u>
a) Sector primario	45.60	61.80	6.30	2.50	3.80	0.40	19.50	28.20	3.20	66.40	84.10	10.50
b) Sector secundario	15.60	16.80	12.80	29.70	43.20	11.80	28.30	34.60	16.50	6.70	5.50	10.40
c) Sector terciario	6.40	1.90	17.20	20.00	5.10	39.90	9.20	3.50	20.00	2.50	0.80	8.00
d) No identificado	18.70	8.50	43.50	9.70	9.90	9.40	18.10	13.00	27.70	20.70	6.40	65.70
<u>III. Otros</u>	<u>0.10</u>	<u>0.10</u>	<u>0.20</u>	<u>0.40</u>	<u>0.40</u>	<u>0.40</u>	<u>0.20</u>	<u>0.20</u>	<u>0.40</u>	<u>0.00</u>	<u>0.00</u>	<u>0.00</u>

Year	1941	1942	1943	1944	1945	1946	1947	1948	1949	1950	1951	1952	1953	1954	1955	1956	1957	1958	1959	1960	1961	1962	1963	1964	1965	1966	1967	1968	1969	1970	1971	1972	1973	1974	1975	1976	1977	1978	1979	1980	1981	1982	1983	1984	1985	1986	1987	1988	1989	1990	1991	1992	1993	1994	1995	1996	1997	1998	1999	2000	2001	2002	2003	2004	2005	2006	2007	2008	2009	2010	2011	2012	2013	2014	2015	2016	2017	2018	2019	2020	2021	2022	2023	2024	2025
1941	1942	1943	1944	1945	1946	1947	1948	1949	1950	1951	1952	1953	1954	1955	1956	1957	1958	1959	1960	1961	1962	1963	1964	1965	1966	1967	1968	1969	1970	1971	1972	1973	1974	1975	1976	1977	1978	1979	1980	1981	1982	1983	1984	1985	1986	1987	1988	1989	1990	1991	1992	1993	1994	1995	1996	1997	1998	1999	2000	2001	2002	2003	2004	2005	2006	2007	2008	2009	2010	2011	2012	2013	2014	2015	2016	2017	2018	2019	2020	2021	2022	2023	2024	2025	
1941	1942	1943	1944	1945	1946	1947	1948	1949	1950	1951	1952	1953	1954	1955	1956	1957	1958	1959	1960	1961	1962	1963	1964	1965	1966	1967	1968	1969	1970	1971	1972	1973	1974	1975	1976	1977	1978	1979	1980	1981	1982	1983	1984	1985	1986	1987	1988	1989	1990	1991	1992	1993	1994	1995	1996	1997	1998	1999	2000	2001	2002	2003	2004	2005	2006	2007	2008	2009	2010	2011	2012	2013	2014	2015	2016	2017	2018	2019	2020	2021	2022	2023	2024	2025	

THE UNIVERSITY OF CHICAGO LIBRARY



URUGUAY: ESTRUCTURA OCUPACIONAL, POR ZONA Y SEXO, 1960

	País			Capital			Zona urbana			Zona rural		
	Total	Hombres	Mujeres	Total	Hombres	Mujeres	Total	Hombres	Mujeres	Total	Hombres	Mujeres
<b>Total ocupados</b>	<u>49 473</u>	<u>37 209</u>	<u>12 264</u>	<u>15 058</u>	<u>9 904</u>	<u>5 154</u>	<u>20 997</u>	<u>17 081</u>	<u>3 916</u>	<u>13 418</u>	<u>10 224</u>	<u>3 194</u>
<b>Porcentaje</b>	<u>100.00</u>	<u>100.00</u>	<u>100.00</u>	<u>100.00</u>	<u>100.00</u>	<u>100.00</u>	<u>100.00</u>	<u>100.00</u>	<u>100.00</u>	<u>100.00</u>	<u>100.00</u>	<u>100.00</u>
<b>I. Estratos ocupacionales medios y altos</b>	<u>35.80</u>	<u>34.80</u>	<u>39.00</u>	<u>52.10</u>	<u>53.80</u>	<u>48.80</u>	<u>29.90</u>	<u>28.70</u>	<u>35.30</u>	<u>26.80</u>	<u>26.70</u>	<u>27.80</u>
a) Sector primario	2.60	3.40	0.30	0.30	0.40	0.10	5.70	6.80	0.90	0.50	0.70	0.00
b) Sector secundario y terciario	30.70	29.20	35.40	48.10	50.00	44.40	22.30	20.10	31.80	24.30	24.10	25.30
c) No identificado	2.50	2.20	3.30	3.70	3.40	4.30	1.90	1.80	2.60	2.00	1.90	2.50
<b>II. Estratos ocupacionales bajos</b>	<u>64.10</u>	<u>65.10</u>	<u>60.90</u>	<u>47.70</u>	<u>46.10</u>	<u>51.00</u>	<u>70.00</u>	<u>71.30</u>	<u>64.70</u>	<u>73.10</u>	<u>73.20</u>	<u>72.00</u>
a) Sector primario	14.30	18.70	1.00	0.40	0.70	0.00	29.20	35.20	2.60	6.70	8.60	0.40
b) Sector secundario	29.30	32.10	20.60	28.40	33.10	19.50	21.60	22.60	17.60	42.10	47.10	26.00
c) Sector terciario	12.90	6.20	33.40	14.00	7.20	26.90	11.10	4.70	39.00	14.60	7.50	37.10
d) No identificado	7.60	8.10	5.90	4.90	5.10	4.60	8.10	8.80	5.50	9.70	10.00	8.50
<b>III. Otros</b>	<u>0.10</u>	<u>0.10</u>	<u>0.10</u>	<u>0.20</u>	<u>0.10</u>	<u>0.20</u>	<u>0.00</u>	<u>0.00</u>	<u>0.00</u>	<u>0.10</u>	<u>0.00</u>	<u>0.20</u>

