

65 100 100

Documento Interno
para discusión
No.LC/BRS/R.39/add 12
Diciembre 1992
Original: Español

CEPAL

COMISION ECONOMICA PARA AMERICA LATINA Y EL CARIBE
OFICINA EN BRASILIA

**EVOLUCION
DE LA
ECONOMIA
BRASILEÑA**

Informe Estadístico

Diciembre 1992

Nota: El presente informe estadístico incluye las informaciones disponibles hasta la tercera semana del mes de Enero inclusive.

INDICE

Brasil: Evolución de los principales indicadores económicos

- 01.Brasil: Producción agropecuaria.
- 02.Brasil: Nivel de actividad de la industria manufacturera.
- 03.Brasil: Producción manufacturera por ramas industriales.
- 04.Brasil: Producción industrial según categorías de uso.
- 05.Brasil: Producción industrial, grado de utilización de la capacidad instalada.
- 06.Brasil: Indicadores del nivel de consumo.
- 07.Brasil: Evolución del salario-mínimo real.
- 08.Brasil: Personal ocupado y salario real en el sector manufacturero del Estado de Sao Paulo.
- 09.Brasil: Índice mensual de empleo urbano total y por sectores de actividad.
- 10.Brasil: Tasas de desempleo abierto en las principales áreas metropolitanas.
- 11.Brasil: Comercio exterior, FOB.
- 12.Brasil: Exportaciones de bienes, FOB.
- 13.Brasil: Exportaciones de bienes, índice de "quantum" y precios.
- 14.Brasil: Importaciones de bienes, FOB.
- 15.Brasil: Importaciones de bienes, índice de "quantum" y precios.
- 16.Brasil: Balance de pagos.
- 17.Brasil: Reservas internacionales en el Banco Central.
- 18.Brasil: Indicadores económicos-financieros.
- 19.Brasil: Tasas de variación de los precios.
- 20.Brasil: Variación mensual y trimestral anualizada de los principales índices de precios.
- 21.Brasil: Evolución del tipo de cambio real.
- 22.Brasil: Tasas de intereses mensuales.
- 23.Brasil: Medios de pago y base monetaria.
- 24.Brasil: Ingresos y gastos de la Tesorería Nacional.

FUENTES

01. *Banco Central do Brasil(BACEN); Departamento Econômico*
 - *Brasil Programa Econômico: Ajustamento Interno e Externo (publicación trimestral).*
 - *"Informativo Mensal".*
 - *"Boletim Mensal".*
 - *"Relatório Anual".*
02. *Ministério de Economia, Fazenda e Planejamento (MEFP).*
 - i) *Secretaria Nacional de Economia.*
 - Departamento de Comércio Exterior (DECEX).*
 - *Brasil Exportação.*
 - ii) *Fundação Instituto Brasileiro de Geografia e Estatística (FIBGE).*
 - *Comissão Especial de Planejamento, Controle e Avaliação das Estatísticas Agropecuárias (CEPAGRO), "Levantamento Sistemático da Produção Agrícola" (mensual).*
 - *"Indicadores IBGE" (mensual): Para informaciones sobre desempleo, precios y producción industrial.*
03. *Faculdade de Economia e Administração da Universidade de Sao Paulo, Fundação Instituto de Pesquisas Econômicas (FIPE)*
 - *"Informações FIPE" (mensual).*
04. *Federação das Indústrias do Estado de Sao Paulo (FIESP).*
 - Departamento de Economia.*
 - *"Levantamento de Conjuntura - Índices FIESP" (mensual).*
05. *Fundo Monetário Internacional (FMI).*
 - *International Finance Statistics (IFS).*
 - *Balance of Payments Yearbook.*
06. *Fundação Centro de Estudos do Comércio Exterior(FUNCEX), Superintendência de Estudos e Pesquisas, Coordenação de Estudos Conjunturais (SECS).*
 - *"Balança Comercial e outros Indicadores Conjunturais" (mensual).*
07. *Fundação Getúlio Vargas (FGV), Instituto Brasileiro de Economia (IBRE).*
 - *"Conjuntura Econômica" (mensual).*
 - *"Agroanálisis" (mensual).*
08. *Ministério do Trabalho e Previdência.*
 - i) *Secretaria Nacional do Trabalho.*
 - *Estatística mensal de emprego e salário.*
09. *Secretaria de Economia e Planejamento do Estado de Sao Paulo.*
 - *Análise de Conjuntura Econômica.*

BRASIL

EVOLUCION DE LOS PRINCIPALES INDICADORES ECONOMICOS

Producción Industrial y Comercio bienes de Consumo

(Variación mismo mes año anterior)

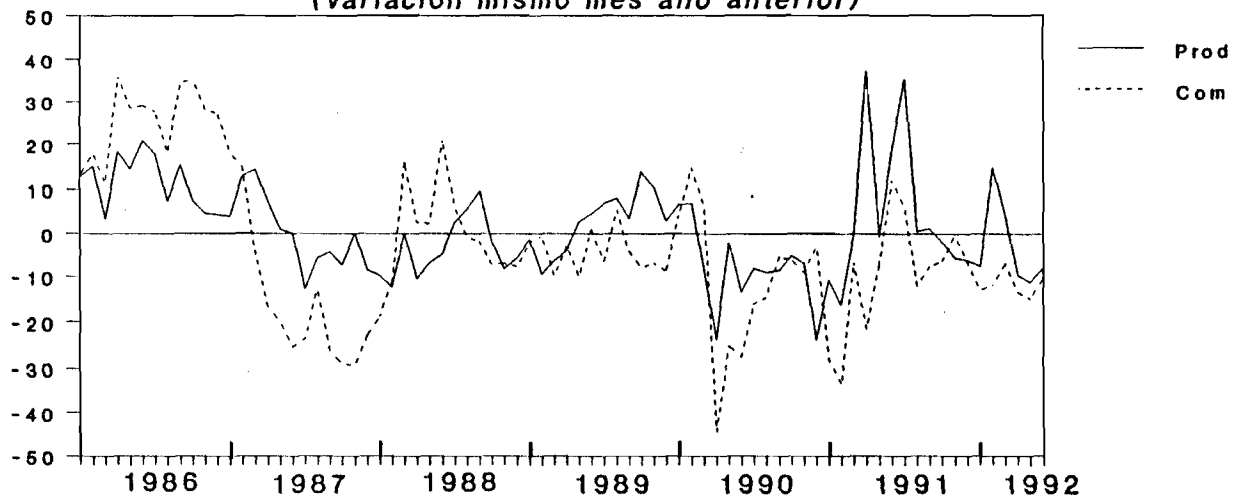

Comercio Exterior

(Millones de dólares - FOB)

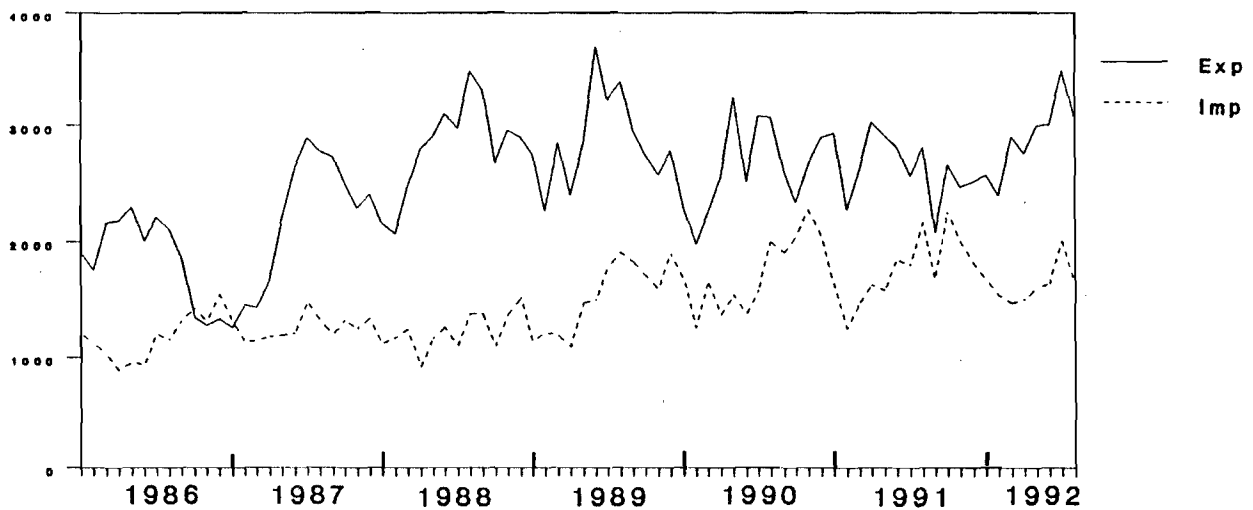

FUENTES Y NOTAS: Veanse cuadros 4,6,11.

BRASIL

EVOLUCION DE LOS PRINCIPALES INDICADORES ECONOMICOS

*Nivel de empleo y salario medio real
Sector Manufacturero estado de Sao Paulo
(Variación mismo mes año anterior)*

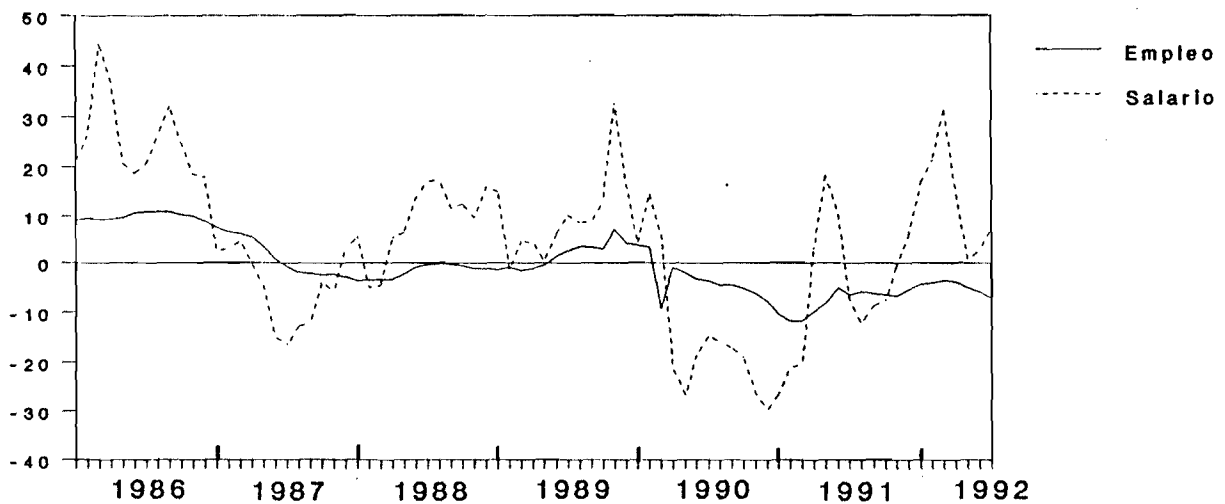

*Tasa Inflación Oficial e
Interés de crédito al consumidor
(Porcentajes)*

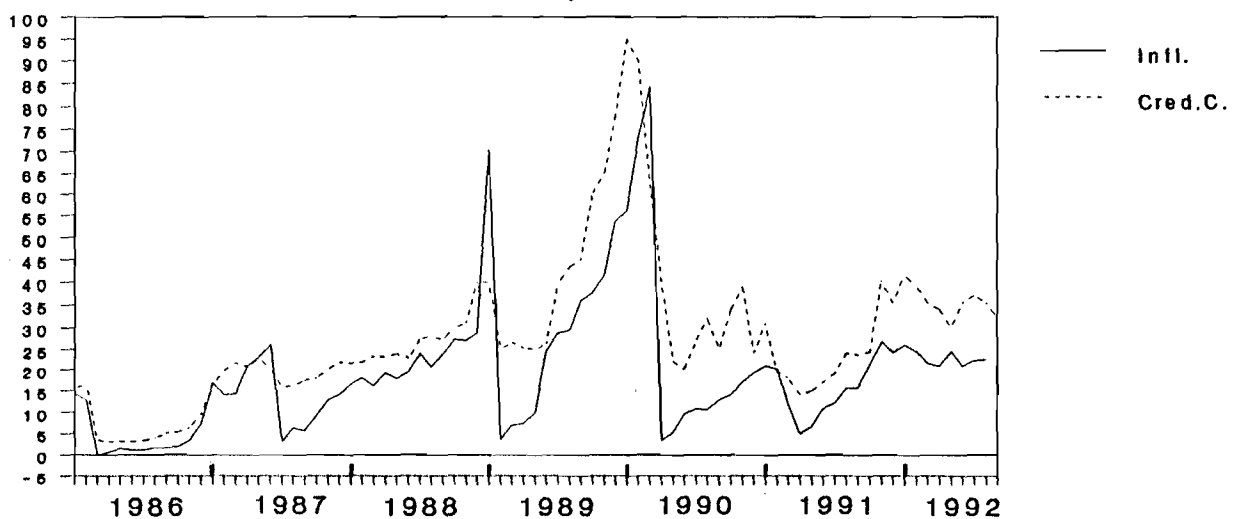

FUENTES Y NOTAS: Veanse cuadros 8,22.

Cuadro 1

BRASIL: PRODUCCION AGROPECUARIA

A. PRODUCCION AGRICOLA 1993
(Primera Estimación oficial a enero 1993)

	1992	1993	VAR % - 1993
Algodón herbáceo (en carozo)	1685	1368	-18.8
Arroz (en cáscara)	8546	8623	0.9
Batata inglesa 1ª cosecha	1417	1274	-10.1
Cana-de-azúcar	202571	201204	-0.7
Cebolla	788	697	-11.5
Frijoles 1ª cosecha	1069	990	-7.4
Maíz 1ª cosecha	27730	25646	-7.5
Mandioca	8284	9479	14.4
Soya (en grano)	18634	20832	11.8

B. PRODUCCION PECUARIA 1992
(Enero-Febrero)

PRODUCTOS	1991	1992	VAR % 1992
Carnes:(miles de cabezas)			
Vacuno	2326	2238	-3.8
Porcino	1712	2029	18.5
Ave (millones de unidades)	161	186	15.5
Leche (miles de litros)	1781	1811	1.7

FUENTES: Comissão Especial de Planejamento, Controle e Avaliação das Estatísticas Agropecuárias-CEPAGRO/FIBGE; Levantamiento sistemático de la producción agrícola.
Instituto Brasileiro de Geografia e Estatística IBGE - Indicadores IBGE.

Cuadro 2

BRASIL: NIVEL DE ACTIVIDAD DE LA INDUSTRIA MANUFACTURERA

	INDICE MENSUAL		VARIACIONES PORCENTUALES			
	Brasil (IBGE) (base:1981=100)	Estado de São Paulo-(FIESP) (base:1978=100) c/	HASTA EL MES a/ (En el año)		ACUMULADO EN 12 MESES b/	
			Brasil	São Paulo	Brasil	São Paulo
Diciembre						
1986	113.90	139.50	11.30	12.00	11.30	12.10
1987	109.50	127.70	1.00	-0.60	1.00	-0.60
1988	105.96	127.10	-2.80	-0.20	-2.80	-0.20
1989	110.20	130.80	3.16	1.34	3.16	1.34
1990	88.74	103.30	-8.22	-11.39	-8.22	-11.39
1991	88.85	111.90	-2.08	-0.98	-2.08	-0.98
1989						
Enero	102.88	121.10	-2.30	-4.57	-3.03	-0.23
Febrero	94.53	116.90	-6.13	-6.34	-3.01	-0.59
Marzo	108.41	131.90	-7.38	-6.00	-3.79	-1.01
Abril	106.67	127.90	-6.12	-5.20	-3.29	-0.98
Mayo	119.38	140.60	-3.79	-3.38	-2.38	-0.67
Junio	131.04	143.40	-2.25	-2.15	-2.07	-0.87
Julio	134.81	142.70	-0.67	-1.37	-1.52	-0.98
Agosto	143.55	150.50	0.54	-0.28	-1.43	-0.73
Septiembre	134.45	142.40	1.07	0.18	-0.84	-0.48
Octubre	138.39	144.40	2.34	0.26	1.06	-0.61
Noviembre	127.30	137.20	3.10	1.21	2.61	1.08
Diciembre	110.20	130.80	3.16	1.34	3.16	1.34
1990						
Enero	119.70	129.60	16.35	7.02	4.54	2.24
Febrero	104.45	122.30	13.55	5.84	6.03	3.24
Marzo	106.51	115.30	8.12	-0.73	6.78	2.68
Abril	77.19	97.70	-1.12	-6.61	4.84	1.01
Mayo	106.75	115.50	-3.25	-9.09	3.48	-0.89
Junio	110.81	116.90	-5.66	-10.81	1.60	-2.87
Julio	123.87	128.70	-6.07	-10.65	0.10	-4.02
Agosto	130.84	137.10	-6.50	-10.41	-1.54	-5.44
Septiembre	122.87	128.10	-6.76	-10.37	-2.79	-6.63
Octubre	126.74	130.40	-6.95	-10.30	-4.71	-7.58
Noviembre	113.78	119.30	-7.30	-10.55	-6.47	-9.50
Diciembre	88.74	103.30	-8.22	-11.39	-8.22	-11.39
1991						
Enero	90.43	106.00	-24.45	-18.21	-11.27	-13.29
Febrero	83.98	98.40	-22.19	-18.86	-13.25	-15.03
Marzo	91.89	110.80	-19.46	-14.16	-14.13	-14.44
Abril	104.41	117.00	-9.11	-7.03	-10.50	-11.61
Mayo	111.71	122.50	-6.25	-4.43	-9.36	-9.75
Junio	115.90	122.70	-4.33	-2.85	-7.70	-7.83
Julio	128.60	130.10	-2.98	-2.24	-6.65	-6.90
Agosto	129.72	132.40	-2.67	-2.41	-5.88	-6.38
Septiembre	121.08	127.20	-2.52	-2.21	-5.21	-5.55
Octubre	126.79	129.40	-2.23	-2.05	-4.40	-4.73
Noviembre	111.17	121.60	-2.24	-1.70	-3.64	-3.42
Diciembre	88.85	111.90	-2.08	-0.98	-2.08	-0.98
1992						
Enero	89.02	116.00	-1.56	9.43	0.01	1.37
Febrero	92.82	118.20	4.26	14.58	2.30	4.52
Marzo	95.67	119.90	4.21	12.34	3.77	5.51
Abril	94.39	124.25	0.32	10.68	0.82	4.58
Mayo	99.11	121.77	-2.37	8.19	-0.53	4.01
Junio	106.88	122.33	-3.41	6.65	-1.61	3.56
Julio	113.86	131.69	-4.84	5.78	-3.09	3.57
Agosto	112.40	139.58	-6.13	5.73	-4.33	4.42
Septiembre	112.35	130.50	-6.26	5.35	-4.87	4.72
Octubre	115.10	130.04	-6.60	4.83	-5.77	4.84

FUENTE: Brasil: Fundação Instituto Brasileiro de Geografia e Estatística, FIBGE;
Estado de São Paulo: Federação das Indústrias do Estado de São Paulo, FIESP.

a/ Sobre igual periodo del año anterior.

b/ Sobre los 12 meses inmediatamente anteriores.

Cuadro 3

BRASIL: PRODUCCION MANUFACTURERA POR RAMAS INDUSTRIALES

(INDICE BASE FIJA: 1981 = 100)

RAMAS INDUSTRIALES	1991						1992													
	PROMEDIO			JUN.	JUL.	AGO.	SEPT.	OCT.	NOV.	DIC.	ENE.	FEB.	MAR.	ABR.	MAY.	JUN.	JUL.	AGO.	SEP.	OCT.
	1989	1990	1991																	
Minerales no-metálicos	104.40	93.16	94.41	100.00	108.58	111.29	106.44	107.05	96.96	82.55	79.00	80.38	85.86	81.63	86.81	85.62	90.44	93.13	91.98	91.34
Metalúrgico	130.42	114.62	114.02	116.60	128.26	131.34	124.60	126.59	114.10	101.74	105.37	108.14	109.90	106.87	111.34	115.78	119.74	120.01	118.74	118.20
Mecánica	113.42	96.84	85.74	94.01	98.31	93.91	91.36	101.92	92.81	70.73	65.91	76.90	72.37	73.64	75.08	73.57	76.72	77.56	80.65	77.19
Material Elect.y de Comun.	134.13	131.92	121.24	131.75	150.92	153.07	145.36	147.36	125.01	71.09	76.32	92.89	93.39	85.20	88.87	97.51	115.04	108.22	116.02	118.73
Material de Transporte	113.52	95.74	95.45	103.00	116.88	113.86	108.51	119.07	102.69	79.02	77.03	87.20	76.52	85.16	96.53	105.14	108.10	98.17	112.70	118.54
Papel y cartón	151.05	155.04	146.04	152.07	159.36	157.81	154.61	158.12	148.25	134.41	139.62	137.69	142.44	139.13	144.20	141.67	147.71	142.49	147.44	155.69
Caucho	134.54	129.51	129.29	142.70	155.75	153.06	146.08	149.54	135.57	103.88	104.83	125.74	147.55	127.93	137.78	140.75	136.26	140.79	136.88	142.36
Productos químicos	128.48	120.38	123.29	138.24	155.66	161.00	140.06	153.67	127.35	104.59	95.07	90.56	103.11	105.93	108.79	131.37	146.26	144.23	141.22	145.55
Prod. Farmaceuticos	120.98	110.51	111.16	113.57	141.99	133.43	126.13	130.25	113.06	79.95	117.77	111.09	101.21	103.47	106.82	105.97	112.40	98.65	99.40	91.50
Perfumeria, jabones, velas	165.94	157.76	165.39	175.91	192.12	178.65	175.24	185.82	149.70	106.61	80.16	77.07	162.86	180.54	167.52	154.04	159.36	158.23	163.60	171.04
Artículos Plásticos	138.18	117.33	115.77	125.73	135.85	137.27	128.52	124.68	106.08	80.62	89.83	97.83	100.10	98.64	104.14	106.23	110.93	110.36	113.26	111.68
Textiles	111.31	99.59	93.64	111.57	111.20	110.06	99.38	99.30	84.48	61.33	73.32	82.35	89.84	89.90	91.89	91.90	97.48	96.27	93.99	92.98
Prendas de vestir	89.53	77.67	66.75	69.78	78.53	78.99	73.47	78.14	68.09	46.04	45.24	49.35	51.95	103.85	104.19	107.68	64.73	62.22	62.64	63.02
Alimentos	110.14	112.34	116.42	117.22	136.71	143.53	134.74	137.14	126.34	109.27	107.98	96.87	93.51	85.69	97.02	120.64	135.83	137.79	126.09	137.38
Bebidas	143.32	145.03	152.85	152.47	159.95	161.64	162.28	175.49	156.09	157.28	154.15	128.21	130.57	116.66	128.73	124.53	120.31	115.99	114.74	134.44
Tabaco	138.01	137.67	139.16	134.35	110.31	95.31	96.95	92.92	82.20	68.98	125.43	185.97	249.28	232.84	187.78	182.42	137.71	92.01	71.78	83.07
TOTAL	120.85	111.05	108.71	115.90	128.60	129.72	121.08	126.79	111.17	88.85	89.02	92.82	95.67	94.39	99.11	106.88	113.86	112.40	112.35	115.10

FUENTE: Fundação Instituto Brasileiro de Geografia e Estatística (FIBGE); Indicadores Conyunturales de la Indústria, producción física-Brasil.

Cuadro 4

BRASIL: PRODUCCION INDUSTRIAL SEGUN CATEGORIAS DE USO

(Indice base fija: media 1981=100)

	Bienes de Capital	Bienes Intermedios	Bienes de consumo		
			Total	Consumo durables	Consumo no durables
1986	108.29	128.31	119.90	137.53	116.21
1987	106.00	130.36	120.08	130.34	117.93
1988	103.91	127.39	116.00	131.17	112.83
1989	105.55	130.63	120.35	134.23	117.43
1990	89.42	120.60	113.60	126.59	110.88
1991	79.85	120.41	113.40	132.05	109.46
1990					
Enero	96.15	120.34	109.26	121.24	106.75
Febrero	94.98	117.11	99.32	120.75	94.84
Marzo	90.88	124.10	100.15	114.27	97.19
Abril	58.81	90.62	80.17	72.42	81.77
Mayo	88.13	114.49	115.92	142.95	110.27
Junio	84.54	122.94	112.45	106.00	113.80
Julio	90.94	133.97	127.41	130.95	126.67
Agosto	107.84	136.43	137.19	160.88	132.23
Septiembre	98.04	132.58	126.54	148.16	122.01
Octubre	100.08	134.29	134.81	160.46	129.45
Noviembre	89.42	119.92	125.00	149.05	119.97
Diciembre	73.21	100.40	94.98	91.95	95.61
1991					
Enero	67.18	103.56	97.27	100.41	96.61
Febrero	65.61	95.79	83.17	85.90	82.60
Marzo	66.98	104.59	96.09	107.47	93.71
Abril	75.21	118.03	109.93	117.76	108.29
Mayo	80.38	126.27	115.14	134.12	111.17
Junio	86.54	128.24	118.66	147.43	112.65
Julio	93.53	139.10	135.22	167.22	128.53
Agosto	88.14	140.44	138.02	168.33	131.69
Septiembre	84.52	127.67	128.09	161.56	121.09
Octubre	100.22	136.33	132.34	160.13	126.03
Noviembre	83.33	120.72	117.76	147.49	111.54
Diciembre	66.50	104.15	89.08	86.80	89.56
1992					
Enero	58.05	105.73	92.25	92.17	92.27
Febrero	64.83	106.35	96.46	114.69	92.04
Marzo	64.94	114.42	95.20	97.56	94.70
Abril	97.28	112.39	92.86	96.16	92.17
Mayo	66.82	117.78	97.99	101.37	95.09
Junio	71.81	124.07	106.47	121.11	103.40
Julio	74.02	119.85	116.30	128.53	113.74
Agosto	70.41	128.12	114.67	125.66	112.37
Septiembre	75.31	126.1	115.76	150.34	108.53
Octubre	76.17	129.59	119.44	156.69	111.65

Fuente: Fundação Instituto Brasileiro de Geografia e Estatística (FIBGE).
Indicadores Conyunturales de la Industria - producción física.

Cuadro 5

BRASIL: PRODUCCION INDUSTRIAL
GRADO DE UTILIZACION DE LA CAPACIDAD INSTALADA
(Porcentajes)

Años y meses	Brasil (IBRE/CEI)	Estado de São Paulo (FIESP)
1986	83.0	80.5
1987	79.9	80.5
1988	79.0	79.2
1989	64.8	79.3
1990	49.3	59.5
1989		
Enero	78.1	77.3
Abril	79.5	77.8
Julio	83.6	82.2
Octubre	83.0	81.2
Diciembre	...	78.1
1990		
Enero	79.0	78.6
Abril	61.0	59.6
Julio	77.0	76.5
Octubre	79.0	77.3
Diciembre	...	64.9
1991		
Enero	68.0	68.0
Abril	74.0	71.9
Julio	78.0	78.3
Octubre	78.0	74.2
Diciembre	...	67.6
1992		
Enero	69.0	67.8
Febrero	...	70.5
Marzo	...	68.1
Abril	72.0	68.9
Mayo	...	69.0
Junio	...	71.5
Julio	73.0	72.8
Agosto	...	71.5
Septiembre	...	73.5

Fuentes: Brasil: Instituto Brasileiro de Economia (IBRE),
Fundação Getúlio Vargas.
Estado de São Paulo: Federação das Indústrias do
Estado de São Paulo.

Cuadro 6

BRASIL: ESTADO DE SAO PAULO
Evolución del comercio(Variación en relación a igual
período a|o anterior)

TIPO DE PRODUCTO	1990	1991		1992					
	ENERO/ DICIEMBRE	ENERO/ MARZO	ENERO/ DICIEMBRE	ENERO/ MARZO	ENERO/ JUNIO	ENERO/ JULIO	ENERO/ AGOSTO	ENERO/ SEPTIEMBRE	ENERO/ OCTUBRE
Bienes durables	-2.9	33.0	2.0	-37.0	-26.0	-27.2	-28.5	-27.9	-29.8
Bienes semi-durables	-16.1	0.0	-6.7	2.0	-12.0	-10.9	-10.8	-10.1	-15.7
Bienes no durables	-16.8	2.0	-7.2	-7.0	-16.0	-11.4	-13.0	-14.1	-2.6
Vehículos y construcción	-13.3	44.0	-13.0	-37.0	-12.0	-12.8	-14.0	-13.9	-13.4
Comercio total	-11.7	23.0	-1.6	-26.0	-17.0	-17.5	-18.7	-18.7	-14.2

FUENTE: Federação do Comércio Varejista Estado de São Paulo.

Cuadro 7

BRASIL: EVOLUCION DEL SALARIO MINIMO REAL
(Indice 1986 = 100)

Años/meses	Salario mínimo	Salario mínimo Real	
	Nominal	(Indice Dic 1986=100)	
	Cr\$/mes	IGP-DI a/	ICV b/
1981	0.01	132.33	119.93
1982	0.02	135.59	120.77
1983	0.05	117.59	108.40
1984	0.13	98.03	98.82
1985	0.47	99.34	100.46
1986	0.80	100.00	100.00
1987 c/	2.00	83.63	83.20
1988	15.35	80.54	80.45
1989	230.57	81.89	82.77
1990	4827.03	70.85	69.19
1991	29981.47	88.71	81.24
1990			
Enero	1283.95	82.57	84.27
Febrero	2004.37	83.10	86.92
Marzo	3674.06	79.19	83.09
Abril d/	3674.06	71.13	70.87
Mayo d/	3674.06	65.21	64.65
Junio e/	3857.76	62.81	60.21
Julio f/	4904.76	70.68	66.74
Agosto	5203.46	66.40	62.74
Septiembre	6056.31	69.18	64.55
Octubre	6425.14	64.29	60.05
Noviembre	8329.55	70.96	66.69
Diciembre	8836.82	64.64	59.52
1991			
Enero	12325.59	75.18	69.64
Febrero	15895.46	80.05	73.89
Marzo g/	17000.00	79.83	74.13
Abril h/	20000.00	86.70	80.53
Mayo h/	23131.68	94.13	86.64
Junio h/	23131.68	85.68	77.55
Julio h/	23131.68	75.93	68.44
Agosto h/	36161.60	115.97	105.49
Septiembre	42000.00	115.91	104.83
Octubre	42000.00	92.10	84.55
Noviembre	42000.00	73.15	67.45
Diciembre i/	63000.00	89.83	81.72
1992			
Enero	96037.00	107.93	99.08
Febrero	96037.00	86.48	79.98
Marzo	96037.00	71.65	66.18
Abril	96037.00	60.44	55.10
Mayo	230000.00	118.21	107.17
Junio	230000.00	97.36	87.06
Julio	230000.00	80.01	72.28
Agosto	230000.00	63.73	58.06
Septiembre	522186.94	113.60	104.51
Octubre	522186.94	90.92	82.50
Noviembre	522186.94	73.19	67.22
Diciembre	522186.94	59.17	53.88
1993			
Enero	1250700.00

Fuente: Ministerio do Trabalho, Secretaria Nacional do Trabalho.

- a/ Salario nominal deflactado por el Indice General de Precios, disponibilidad interna.
b/ Salario nominal deflactado por el Indice de Costo de Vida de Brasil de la Fundación Getúlio Vargas (FGV).
c/ A partir de agosto de 1987 se considera el "Piso nacional de salario" que equivale al salario mínimo del mes anterior mas un "abono salarial".
d/ Salario mínimo de abril y marzo prefijado por el Gobierno en base a una inflación prefijada de 0% para el mes.
e/ Salario que incluye 5% de aumento según ley 8030.
f/ A partir de este mes hasta febrero el salario se reajusta por indice de cesta basica.
g/ Reajuste según nueva política salarial gobierno Collor. (medida provisória 295).
h/ Salario de marzo más abono salarial. i/ Salario de septiembre más abono salarial.

CUADRO 8

BRASIL: PERSONAL OCUPADO Y SALARIO REAL EN EL SECTOR MANUFACTURERO DEL ESTADO DE SAO PAULO

	INDICE	MENSUAL	VARIACIONES		PORCENTUALES	
	(base:1978=100)		HASTA EL MES	b/	ACUMULADO EN 12 MESES	c/
	Empleo	Salario Real a/	Empleo	Salario Real	Empleo	Salario Real
Promedios						
1985	94.8	140.5
1986	104.3	175.9
1987	106.5	167.1
1988	104.5	177.5	-2.7	1.3	-1.5	-2.4
1989	105.5	193.3	-0.6	5.9	-0.6	7.6
1990	103.3	165.9	1.2	-3.3	1.0	1.7
1991	95.2	146.4	-9.3	-21.3	-6.8	-19.2
1990						
Enero	107.6	203.1	4.2	7.3	1.4	8.3
Febrero	107.3	190.7	4.1	11.4	1.9	9.8
Marzo	106.3	183.3	3.8	9.6	2.3	10.0
Abril	104.3	143.9	3.1	1.7	2.5	7.9
Mayo	102.7	135.7	2.2	-4.2	2.4	5.6
Junio	101.7	146.1	1.3	-6.2	2.1	4.5
Julio	102.0	162.2	0.6	-7.2	1.7	2.7
Agosto	102.2	173.9	0.0	-7.8	1.1	0.9
Septiembre	102.6	166.6	-0.6	-8.3	0.4	-0.8
Octubre	102.5	158.8	-1.0	-9.9	-0.3	-4.3
Noviembre	101.7	167.4	-1.5	-12.2	-1.0	-9.4
Diciembre	98.9	158.7	-2.1	-14.2	-2.1	-14.2
1991						
Enero	96.6	134.4	-10.2	-33.8	-3.3	-17.6
Febrero	95.3	125.4	-10.7	-34.0	-4.5	-21.3
Marzo	94.5	120.8	-10.8	-34.0	-5.7	-24.3
Abril	94.5	137.2	-10.5	-28.2	-6.5	-23.3
Mayo	94.6	151.5	-10.0	-21.9	-7.0	-21.0
Junio	94.9	152.1	-9.4	-18.1	-7.3	-19.7
Julio	95.7	155.3	-9.0	-16.2	-7.6	-19.1
Agosto	96.3	152.7	-8.6	-15.6	-7.7	-19.3
Septiembre	96.3	152.2	-8.3	-14.9	-7.8	-19.1
Octubre	95.8	144.3	-8.2	-14.3	-8.0	-18.0
Noviembre	94.6	166.5	-8.0	-13.1	-8.1	-15.2
Diciembre	93.6	164.0	-7.8	-11.8	-7.8	-11.8
1992 d/						
Enero	92.7	150.4	-4.0	11.9	-7.3	-7.8
Febrero	91.7	146.6	-3.9	14.3	-6.7	-3.4
Marzo	91.3	153.5	-3.7	18.4	-6.1	1.8
Abril	90.3	154.1	-3.9	16.8	-5.6	3.1
Mayo	89.7	156.7	-4.2	13.7	-5.4	2.5
Junio	89.2	160.5	-4.5	12.2	-5.4	2.6
Julio	88.9	167.1	-4.9	11.5	-5.4	3.7
Agosto	88.3	163.5	-5.3	10.9	-5.6	5.5
Septiembre	87.6	159.0	-5.7	10.1	-5.9	6.8
Octubre	87.3	156.3	-6.0	9.9	-6.1	8.3

Fuente: Federação das Indústrias do Estado de São Paulo-FIESP.

a/ Total Salarios nominales deflactados por el Índice de Costo de Vida de São Paulo,(ICV-SP).

b/ Sobre igual periodo del año anterior.

c/ Sobre los 12 meses inmediatamente anteriores.

d/ Cifras revisadas.

Cuadro 9

BRASIL: INDICE MENSUAL DE EMPLEO URBANO TOTAL Y POR SECTORES DE ACTIVIDAD
(Base: Diciembre 1984=100)

Periodo	Total	Extractiva Mineral	Industria manufac- turera	Servicios Industriales de utilidade publica a/	Construcción civil	Comercio	Servicios	Adminis- tración Pública	Agropecu- aria
1985	104.83		106.95		103.78	105.99	105.11	101.46	
1986	110.02		117.39		110.99	113.39	107.56	102.62	
1987	110.87		114.46		110.60	114.16	111.47	103.97	
1988	113.33		115.77		118.16	115.82	114.74	106.08	
1989	115.21		118.85		114.98	120.97	118.14	106.01	
1990	114.86		116.21		111.51	123.19	118.86	106.20	
1991	111.52		108.51		104.60	118.10	116.65	106.40	100.11
1990									
Enero	117.28		119.78		115.80	123.60	119.71	105.93	
Febrero	117.29		119.17		116.52	123.56	120.14	105.97	
Marzo	117.07		118.48		114.31	123.45	120.40	105.95	
Abril	115.82		116.15		109.97	122.86	119.61	106.05	
Mayo	115.16	113.58	115.03	109.00	108.66	122.59	118.81	106.19	106.97
Junio	115.06	101.75	115.18	109.88	109.16	122.76	118.26	106.27	107.19
Julio	115.32	101.51	115.74	109.77	110.99	123.13	118.13	106.37	107.20
Agosto	115.72	101.22	116.30	109.76	112.79	123.52	118.39	106.44	107.11
Septiembre	116.15	102.72	117.03	109.76	113.28	123.98	118.80	106.48	106.73
Octubre	115.86	100.11	116.66	109.78	111.98	123.82	118.65	106.42	105.18
Noviembre	114.78	98.52	114.27	109.67	109.18	123.47	118.28	106.28	102.19
Diciembre	102.81	97.02	110.70	109.46	105.50	121.49	117.13	106.05	99.30
1991									
Enero	111.74	95.75	108.59	109.37	105.43	119.67	116.64	105.92	98.32
Febrero	111.02	95.15	107.18	109.20	104.49	118.50	116.42	105.84	97.87
Marzo	110.63	94.60	106.64	109.03	103.09	117.84	116.19	105.96	97.92
Abril	110.76	94.50	107.13	108.42	103.05	117.69	116.20	106.18	98.26
Mayo	111.13	94.34	108.14	108.22	102.73	117.69	116.28	106.32	100.62
Junio	111.64	94.44	109.09	107.94	103.15	118.01	116.62	106.48	102.25
Julio	112.04	94.59	109.85	107.91	104.43	118.20	116.84	106.60	102.59
Agosto	112.40	94.83	110.49	107.74	105.68	118.40	117.04	106.74	102.59
Septiembre	112.84	94.90	110.99	107.59	106.81	118.92	117.53	106.71	102.64
Octubre	112.45	94.29	110.14	107.41	106.81	118.48	117.35	106.72	101.69
Noviembre	111.57	93.91	108.14	107.06	105.93	117.90	116.95	106.75	99.45
Diciembre	109.99	92.95	105.79	106.95	103.60	115.88	115.76	106.55	97.06
1992									
Enero	109.55	92.16	104.92	106.54	104.69	114.85	115.52	106.52	97.25
Febrero	109.19	92.09	104.00	106.53	105.34	113.94	115.45	106.64	97.46
Marzo	108.82	91.75	103.33	106.50	105.37	113.11	115.22	106.82	97.42
Abril	108.53	91.64	102.87	106.50	104.95	112.35	115.10	106.98	97.13
Mayo	108.64	91.48	103.02	106.44	104.86	112.13	115.25	107.13	98.75
Junio	108.63	91.29	102.90	106.57	104.76	111.89	115.27	107.29	100.30

Fuente: Ministerio do Trabalho y Previdência y Organización Internacional del Trabajo (OIT) con base en los datos del Censo General de Empleados y Desempleados - Ley 4923/65.

Nota: Empleos sujetos a la Reglamentación de las Leyes de Trabajo, CLT.
a/ Distribución de energía eléctrica, agua, gas y recolección de basura.

CUADRO 10

BRASIL: TASAS DE DESEMPLEO ABIERTA EN LAS PRINCIPALES AREAS METROPOLITANAS
(Relación entre Personas desocupadas y Personas económicamente activas)

	Tasa media a/	RIO DE JANEIRO	SAO PAULO	BELO HORIZONTE	PORTO ALEGRE	SALVADOR	RECIFE
Promedios anuales							
1980	6.30	7.50	5.60	7.60	4.60	7.30	6.80
1981	7.90	8.60	7.70	9.00	5.80	9.00	8.60
1982	6.30	6.50	6.00	7.00	5.30	6.30	7.50
1983	6.70	6.20	6.80	7.80	6.70	5.60	8.00
1984	7.10	6.80	7.00	8.20	7.10	7.80	9.00
1985	5.30	4.20	4.50	4.90	5.10	5.40	5.70
1986	3.60	3.50	3.35	3.72	3.87	4.55	4.38
1987	3.74	3.24	3.77	3.93	3.93	4.10	5.20
1988	3.84	3.09	4.03	4.02	3.65	4.63	5.57
1989	3.35	2.76	3.50	3.39	2.58	4.39	5.31
1990	4.28	3.50	4.55	4.09	3.72	5.39	5.70
1991	4.83	3.59	5.52	4.11	4.34	5.64	5.90
1990							
Enero	3.30	3.23	3.06	3.27	2.52	4.48	5.05
Febrero	3.43	2.95	3.55	3.88	2.51	4.35	4.80
Marzo	4.04	3.50	4.08	4.36	3.42	4.54	5.96
Abril	4.78	3.86	5.06	4.64	4.49	5.90	6.07
Mayo	5.27	4.41	5.52	5.46	4.28	6.51	7.00
Junio	4.90	3.76	5.42	4.68	4.24	5.48	6.61
Julio	4.53	3.24	5.01	4.39	4.00	5.58	6.40
Agosto	4.50	3.51	4.89	3.64	3.93	6.07	6.34
Septiembre	4.25	3.44	4.64	3.84	3.72	5.60	4.92
Octubre	4.21	3.52	4.45	3.76	3.94	5.12	5.66
Noviembre	4.25	3.51	4.67	3.81	3.65	5.33	4.95
Diciembre	3.93	3.07	4.22	3.37	3.91	5.70	4.59
1991							
Enero	5.23	4.24	5.91	4.77	4.56	5.43	6.10
Febrero	5.40	3.81	6.37	5.00	5.48	5.18	6.44
Marzo	5.89	4.24	7.22	5.06	5.14	5.76	6.33
Abril	5.76	4.13	6.93	4.47	5.44	6.06	6.67
Mayo	5.70	4.54	6.49	4.61	5.04	7.26	6.21
Junio	4.86	3.63	5.61	4.31	3.90	5.30	5.30
Julio	3.82	2.55	4.34	3.18	3.15	4.46	4.46
Agosto	4.03	2.84	4.38	3.67	3.82	5.67	5.76
Septiembre	4.35	3.38	4.43	3.63	4.03	6.22	7.05
Octubre	4.26	3.28	4.52	3.74	3.95	6.30	5.65
Noviembre	4.45	3.40	5.03	3.70	4.28	4.83	6.06
Diciembre	4.15	3.04	4.98	3.15	3.33	5.23	4.72
1992							
Enero	4.86	3.60	5.79	3.95	3.63	5.54	6.13
Febrero	6.36	4.43	7.58	5.76	5.43	6.38	8.35
Marzo	6.14	4.01	7.11	5.21	6.24	7.16	8.54
Abril	5.86	4.03	6.39	5.58	5.90	6.00	9.43
Mayo	6.53	4.71	7.10	5.69	6.23	7.25	10.17
Junio b/
Julio b/
Agosto	5.90	4.04	6.71	4.54	b/	6.06	9.31
Septiembre	5.74	3.84	6.57	4.36	6.69	6.29	8.57
Octubre	5.77	3.92	6.60	4.43	5.60	7.56	8.62
Noviembre	5.82	4.21	6.34	4.62	4.70	8.90	8.77

FUENTE: Fundação Instituto de Geografia e Estatística (FIBGE); Encuesta mensual de empleo.

Nota: Edad mínima 15 años; período de referencia: semana.

a/ Ponderado por la fuerza de trabajo en cada área metropolitana.

b/ No publicados, resultados aún pendientes. (Fuente IBGE).

Cuadro 11

BRASIL: COMERCIO EXTERIOR FOB
(millones de dólares)

	EXPORTACION				IMPORTACION				SALDO COMERCIAL			
	1989	1990	1991	1992a/	1989	1990	1991	1992a/	1989	1990	1991	1992a/
Datos mensuales												
Enero	2751	2280	2929	2570	1136	1678	1622	1662	1615	602	1307	908
Febrero	2263	1974	2270	2391	1212	1252	1245	1529	1051	722	1025	862
Marzo	2847	2232	2612	2901	1192	1646	1463	1463	1655	586	1149	1438
Abril	2399	2558	3024	2751	1084	1363	1619	1504	1315	1195	1405	1247
Mayo	2832	3232	2913	2999	1469	1534	1577	1565	1363	1698	1336	1434
Junio	3684	2510	2810	2971	1494	1369	1838	1633	2190	1141	972	1338
Julio	3216	3082	2561	3464	1767	1576	1789	1931	1449	1506	772	1533
Agosto	3372	3062	2806	3041	1904	1999	2153	1666	1468	1063	653	1375
Septiembre	2950	2592	2070	3028	1825	1899	1672	1630	1125	693	398	1398
Octubre	2746	2333	2656	3292	1708	2038	2248	1935	1038	295	408	1357
Noviembre	2576	2665	2458	3327	1586	2263	2000	1761	990	402	458	1566
Diciembre	2770	2894	2514		1888	2044	1809		870	850	705	
Acumulado en el año												
Enero	2751	2280	2929	2570	1136	1678	1622	1662	1615	602	1307	908
Febrero	5014	4254	5199	4961	2348	2930	2867	3191	2666	1324	2332	1770
Marzo	7861	6486	7811	7862	3540	4576	4330	4654	4321	1910	3481	3208
Abril	10260	9044	10835	10613	4624	5939	5949	6158	5636	3105	4886	4455
Mayo	13092	12276	13748	13612	6093	7473	7526	7723	6999	4803	6222	5889
Junio	16776	14786	16558	16583	7587	8842	9364	9356	9189	5944	7194	7227
Julio	19992	17868	19119	20047	9354	10418	11153	11287	10638	7450	7966	8760
Agosto	23364	20930	21925	23088	11258	12417	13306	12953	12106	8513	8619	10135
Septiembre	26314	23522	23995	26116	13083	14316	14978	14583	13231	9206	9017	11533
Octubre	29060	25855	26651	29408	14791	16354	17226	16518	14269	9501	9425	12890
Noviembre	31636	28520	29109	32735	16377	18617	19226	18279	15259	9903	9883	14456
Diciembre	34406	31414	31623		18265	20661	21035		16141	10753	10588	

Fuente: Ministerio de Economía, Coordinadoría Intercambio Comercial del Departamento de Comercio Exterior (DECEX-CIC), desde abril 1990.

Nota: cifras incluyen las revisiones oficiales recientes.

a/ Cifras sujetas a revisión.

Cuadro 12

BRASIL: ESTRUCTURA DE LAS EXPORTACIONES
(en millones de dólares)

ITEMS	Enero-Noviembre			COMPOSICION			TASA DE
	Enero-Noviembre			Enero-Noviembre			CRECIMIENTO
	1991	1991	1992	1991	1991	1992	Enero-Noviembre
	1991	1992		1991	1992		1992
TOTAL	31636	29109	32735	100.0	100.0	100.0	12.5
1. Básicos	8743	7491	7060	27.6	25.7	21.6	-5.8
Cafe en grano	1382	1111	843	4.4	3.8	2.6	-24.1
Harina de soya	1369	1230	1288	4.3	4.2	3.9	4.7
Mineral de hierro	2612	2217	1822	8.3	7.6	5.6	-17.8
Tobaco	654	635	539	2.1	2.2	1.6	-15.1
Otros	2726	2298	2568	8.6	7.9	7.8	11.7
2. Productos industrializados	22465	18773	21928	71.0	64.5	67.0	16.8
Semi-manufacturados	5364	3965	4241	17.0	13.6	13.0	7.0
Manufacturados	17101	14808	17687	54.1	50.9	54.0	19.4
Calzados	1245	1101	1136	3.9	3.8	3.5	3.2
Calderas y maq. e instrumentos mecánicos	2134	1223	1416	6.7	4.2	4.3	15.8
Material de transporte	2985	1786	2879	9.4	6.1	8.8	61.2
Maq. y aparatos electricos	928	836	975	2.9	2.9	3.0	16.6
Productos Siderúrgicos manufacturados	1911	1896	1970	6.0	6.5	6.0	3.9
Jugo de naranja	898	666	922	2.8	2.3	2.8	38.4
Otros	7000	7300	8389	22.1	25.1	25.6	14.9
OÍTROS	428	2845	3747	1.4	9.8	11.4	31.7

Fuente: Ministerio da Economía, Coordinadoria de Intercambio Comercial del Departamento de Comercio Exterior (DECEX-CIC).

Cuadro 13

BRASIL: EXPORTACIONES DE BIENES
INDICE DE PRECIOS E INDICE DE QUANTUM Y DE VALOR(Base igual periodo a/o anterior = 100)
(Datos: Enero/Octubre de 1991)

ITEMS	1991		
	Indice de Precios	Indice de Quantum	Indice de Valor
TOTAL	93.23	120.48	101.56
a) Básicos	104.20	99.33	103.67
. Algodón en bruto	103.68	131.09	135.91
. Cafe en grano	100.38	144.48	145.03
. Harina de soya	99.32	92.02	91.39
. Tabaco en hoja	124.63	103.66	129.19
. Mineral de hierro	107.80	98.71	106.40
. Soya en grano	99.41	53.68	53.29
b) Productos Semi-manufacturados	95.55	114.44	108.69
c) Productos manufacturados	93.23	120.48	101.56
. Azúcar refinada	87.76	72.54	63.66
. Cafe industrializado	107.48	62.54	67.22
. Calzados y componentes	117.86	93.09	109.72
. Calderas y aparatos mecánicos	92.82	114.62	106.39
. Maq. y aparatos electricos	26.66	370.10	98.69
. Material de transporte	106.60	89.95	95.88
. Productos siderúrgicos man.	109.40	108.02	118.18
. Jugo de naranja concentrado	54.63	93.95	51.32

Fuente: Ministerio da Economia, Fazenda e Planejamento, CTIC/DECEX.

CUADRO 14

BRASIL: IMPORTACIONES DE BIENES, FOB
(Miles de dólares)

	VALOR		COMPOSICION		TASA DE
	Enero/Junio		Enero/Junio		CRECIMIENTO
	1991	1992	1991	1992	Enero/Junio 1992
Materias Primas.....	3188141	3288249	100.00	100.00	3.14
Minerales Metalúrgicos.....	184160	126732	5.78	3.85	-31.18
Productos químicos inorgánicos...	171415	192471	5.38	5.85	12.28
Productos químicos orgánicos.....	634843	630341	19.91	19.17	-0.71
Guano y fertilizantes.....	108733	181480	3.41	5.52	66.90
Plásticos y derivados.....	187341	203718	5.88	6.20	8.74
Caucho y derivados.....	135397	130687	4.25	3.97	-3.48
Papel y cartón.....	125623	110818	3.94	3.37	-11.79
Fierro fundido, fierro o acero y derivados	175293	173361	5.50	5.27	-1.10
Bienes de Consumo.....	1254914	1011881	100.00	100.00	-19.37
Instrumentos y aparatos de óptica, fotografía, cine y medidas.....	435193	394569	34.68	38.99	-9.33
Instrumentos musicales, aparatos de grabación y reproducidos.....	150201	110041	11.97	10.87	-26.74
Combustibles.....	2184679	2292412	100.00	100.00	4.93
Petróleo en bruto.....	1476517	1614557	67.59	70.43	9.35
Bienes de Capital.....	2737112	2645773	100.00	100.00	-3.34
Calderas, Maqs y aparatos mecánicos.....	1562707	1488305	57.09	56.25	-4.76
Maqs. aparatos materiales eléctricos.....	734313	687113	26.83	25.97	-6.43
Vehículos y materiales para vía terrea.....	19681	8069	0.72	0.30	-59.00
Autos, tractores y otros.....	260560	347454	9.52	13.13	33.35
Aeroplanos.....	154058	101274	5.63	3.83	-34.26
Embarcaciones.....	5793	13558	0.21	0.51	134.04

Fuente: CIEF/MEFP.

Cuadro 15

BRASIL: IMPORTACIONES DE BIENES
 INDICE DE PRECIOS, QUANTUM Y VALOR
 ENERO-SEPTIEMBRE 1991

(Base: igual periodo a|o anterior)

ITEMS	Indice de Precios	Indice de Quantum	Indice de Valor
Total	97.32	103.25	98.09
a) Materias primas	95.75	120.74	111.35
. Cereales	96.51	239.56	231.21
. Abonos y fertilizantes	99.39	113.94	113.24
. Plásticos y sus productos	80.94	147.24	119.17
. Caucho y sus productos	95.51	103.24	98.61
. Papel cartón y sus productos	103.96	137.73	143.17
b) Bienes de consumo	82.39	160.18	110.87
c) Combustibles	101.70	95.55	96.84
. Petroleo en bruto	102.63	121.68	122.90
d) Bienes de capital	97.32	103.25	98.09
. Calderas e instrum.mecánicos	92.96	100.77	97.39
. Maq. y aparatos electricos	111.58	77.32	86.27
. Material de transporte	82.53	178.17	128.33

Fuente: FUNCEX-Fundação Centro de Estudos de Comercio Exterior,
 basada en datos oficiales.

Cuadro 16
BRASIL: BALANCE DE PAGOS
(Millones de dólares)

	1986	1987	1988	1989	1990	1991 a/ Ene-Sep Ene-Dic.	
Balance en cuenta corriente	-4028	-819	4889	1564	-3509	1863	-1006
Balance comercial	6216	8812	16166	13336	7226	6024	6724
Exportaciones de bienes y servicios	24300	28186	36078	27521	35192	26474	34953
Bienes FOB	22393	26224	33789	34383	31414	23994	31625
Servicios reales b/	1907	1962	2289	3138	3778	2480	3328
Transporte y seguros	1318	1339	1655	1410	1469	1175	1517
Viajes	85	102	117	1224	1382	708	1002
Importaciones de bienes y servicios	18084	19374	19912	24185	27966	20450	28229
Bienes FOB	14044	15052	14605	18263	20661	14934	21010
Servicios reales b/	4040	4322	5307	5922	7305	5516	7219
Transporte y seguros	1871	2337	2558	2974	2954	2543	3305
Viajes	572	286	705	750	1504	933	1214
Servicios de factores	-10330	-9701	-11371	-12016	-11340	-6230	-9286
Utilidad	-1237	-909	-1539	-2383	-1592	-472	-665
Intereses recibidos	961	527	759	1304	1120	645	872
Intereses pagados	-10054	-9319	-10591	-10937	-10868	-6403	-9493
Otros
Transferencias unilaterales privadas	86	70	94	244	834	1069	1556
Balance en cuenta de capital	939	-1363	2921	-4179	-5616	-5709	-4463
Transferencias unilaterales oficiales
Capital de largo plazo	511	-1189	3497	-1739	-2911	-1605	-1418
Inversión directa (neta)	-108	531	2269	125	0	284	170
Inversión de cartera (neta)
Otro capital de largo plazo	:	:	:	:	:	:	:
Sector oficial c/	:	:	:	:	:	:	:
Prestamos recibidos	:	:	:	:	:	:	:
Amortizaciones	> 619	-1720	1228	-1864	-3780	-1889	-1588
Bancos comerciales c/	:	:	:	:	:	:	:
Prestamos recibidos	:	:	:	:	:	:	:
Amortizaciones	:	:	:	:	:	:	:
Otros sectores c/	:	:	:	:	:	:	:
Prestamos recibidos	:	:	:	:	:	:	:
Amortizaciones	:	:	:	:	:	:	:
Capital de corto plazo (neto)	428	-174	-576	-1664	-1836	-4104	-3045
Sector oficial
Bancos comerciales
Otros sectores
Errores y omisiones netos	-540	-805	-833	-776	-31	1056	790
Balance global d/	-3629	-2987	6977	-3391	-8825	-3790	-4679
Variación total de reservas							
(- significa aumento)	3515	3304	-7410	3739	9011	-4074	4877
Oro monetario	-135	-294	-223	-50	-541	608	1004
Derechos especiales de giro
Posición de reserva en el FMI
Activos en divisas	3857	-404	-1459	-489	247	1409	-437
Otros activos y obligaciones e/	406	5148	-5272	5130	10046	2438	4900
Uso de crédito del FMI	-613	-1146	-456	-852	-741	-381	-590

Fuente: 1986-1991:CEPAL:sobre la base de cifras oficiales del Banco Central.

a/ Cifras preliminares sujetas a revisión.

b/ Incluye otros servicios no factoriales.

c/ Incluye préstamos netos concedidos y otros activos y pasivos.

d/ Es igual a la variación total de las reservas (con signo contrario), más asientos de contrapartida.

e/ Incluye obligaciones decorrientes de los intereses en atraso en 1987, 1989, 1990 y 1991.

Cuadro 17

BRASIL: RESERVAS INTERNACIONALES EN EL BANCO CENTRAL
(Balance en millones de dólares)

Periodo	Caja	Liquidez
Diciembre		
1984	7522	11995
1985	7690	10482
1986	4585	6760
1987	4433	7458
1988	5359	9536
1989	7268	9679
1990	8751	9973
1991	8522	9406
1989		
Enero	6151	9498
Febrero	6339	9403
Marzo	7408	10520
Abril	6655	9775
Mayo	5651	8681
Junio	5555	8564
Julio	6519	9460
Agosto	7092	10116
Septiembre	6948	9891
Octubre	6839	10012
Noviembre	6751	9426
Diciembre	7268	9679
1990		
Enero	6905	9044
Febrero	6897	8808
Marzo (dia 15)	5879	...
Marzo (dia 30)	5378	7385
Abril	6843	8794
Mayo	7585	9963
Junio	7786	10173
Julio	8113	10521
Agosto	8588	10533
Septiembre	8627	10171
Octubre	8120	10027
Noviembre	7605	8753
Diciembre	8751	9973
1991		
Enero	8552	9840
Febrero	8600	9805
Marzo	7468	8668
Abril	7609	8808
Mayo	8411	9665
Junio	9225	10401
Julio	8908	10113
Agosto	8052	9261
Septiembre	7054	7956
Octubre	7009	7987
Noviembre	7037	7863
Diciembre	8522	9406
1992		
Enero	9682	11866
Febrero	11081	14378
Marzo	13741	17062
Abril	15162	18518
Mayo	16919	20512
Junio	18109	21703
Julio	18941	22705
Agosto a/	18932	23109
Septiembre
Octubre
Noviembre	19883	24124

Fuente: Bco Central/Depto. Económico-DEPEC. Informativo mensual.

Nota: Las Reservas Internacionales se refieren a los activos del Banco Central. La columna se|ala los activos disponibles. La columna Liquidez se refiere al concepto de liquidez internacional considerada por el FMI.

a/ Estimación preliminar.

Cuadro 18

BRASIL: INDICADORES ECONOMICO-FINANCIEROS

Periodo	Tasa de cambio nominal al final del periodo			Indice Nacional de Precios al Consumidor (INPC) a/		
	Cruzeiros por dolar	Variación Porcentual		Indice: Diciembre 1990=100	Variación Porcentual	
		Mensual	12 meses		Mensual	12 meses
Diciembre						
1988	0.76	28.65	947.13	0.30	28.43	993.30
1989	11.36	54.18	1401.55	5.94	51.28	1863.60
1990	170.06	17.52	1397.01	100.00	19.14	1585.20
1991	1068.80	27.18	528.48	575.82	24.15	475.10
1990						
Enero	17.73	56.07	1673.00	9.98	68.19	2335.23
Febrero	30.64	72.81	2964.00	17.37	73.99	3541.65
Marzo	44.00	43.60	4300.00	31.64	82.12	6170.70
Abril	53.00	20.45	5035.66	36.28	14.67	6535.10
Mayo	54.32	2.49	4611.19	38.93	7.31	6178.00
Junio	56.49	3.99	3618.89	43.46	11.64	5180.70
Julio	69.50	23.03	3108.68	48.94	12.62	4568.00
Agosto	71.64	3.08	2458.57	54.91	12.18	3832.00
Septiembre	84.22	17.56	2116.32	62.74	14.26	3194.90
Octubre	106.95	26.99	1948.85	71.79	14.43	2617.20
Noviembre	144.71	35.31	1864.03	83.93	16.92	2039.80
Diciembre	170.06	17.52	1397.01	100.00	19.14	1585.20
1991						
Enero	220.10	29.42	1141.40	120.95	20.95	1111.46
Febrero	224.67	2.08	633.26	145.38	20.20	736.92
Marzo	238.93	6.35	443.02	162.52	11.79	413.72
Abril	260.73	9.12	391.94	170.66	5.01	370.44
Mayo	284.70	9.19	424.12	182.06	6.68	367.68
Junio	312.22	9.67	452.70	201.78	10.83	364.29
Julio	346.57	11.00	398.66	226.28	12.14	362.32
Agosto	393.76	13.62	449.64	261.62	15.62	376.49
Septiembre	464.93	18.07	452.04	302.49	15.62	382.17
Octubre	645.02	38.73	503.10	366.25	21.08	410.18
Noviembre	840.40	30.29	480.75	463.23	26.48	451.89
Diciembre	1068.80	27.18	528.48	575.10	24.15	475.10
1992						
Enero	1319.45	23.45	499.48	724.17	25.92	498.73
Febrero	1630.85	23.60	625.89	901.44	24.48	520.06
Marzo	1988.00	21.90	732.04	1096.33	21.62	574.58
Abril	2396.10	20.53	819.00	1324.81	20.84	676.29
Mayo	2849.10	18.91	900.74	1645.43	24.20	803.78
Junio	3446.70	20.98	1003.93	1988.50	20.85	885.48
Julio	4204.60	21.99	1113.20	2427.56	22.08	972.81
Agosto	5131.00	22.03	1203.08	2970.85	22.38	1035.56
Septiembre	6400.00	24.73	1276.55	3683.26	23.98	1117.65
Octubre	8034.10	25.53	1145.56	4643.49	26.07	1167.85
Noviembre	9949.90	23.85	1083.95	5706.38	22.89	1131.87
Diciembre	12387.50	24.50	1059.01

FUENTE: Banco Central do Brasil y IBGE.

a/ El INPC en su concepto restringido es el promedio de los índices de precios al consumidor de las áreas metropolitanas.

CUADRO 19

BRASIL: TASAS DE VARIACION DE LOS PRECIOS
(porcentajes)

INDICE	1991										1992											
	MAR.	ABR.	MAY.	JUN.	JUL.	AGO.	SEP.	OCT.	NOV.	DEZ.	ENE.	FEB.	MAR.	ABR.	MAY.	JUN.	JUL.	AGO.	SEP.	OCT.	NOV.	DEZ.
Precios al Consumidor - (INPC)																						
mensual	11.79	5.01	6.68	10.83	12.14	15.60	15.60	21.08	26.68	24.15	25.92	24.48	21.62	20.84	24.50	20.85	22.08	22.38	23.98	26.07	22.89	..
12 meses	413.73	370.45	367.69	364.30	362.32	376.41	382.00	410.01	452.58	475.82	499.48	520.83	575.42	677.24	807.07	889.08	976.75	1039.90	1122.53	1172.91	1134.83	..
General de Precios - (IGP-DI)																						
mensual	7.25	8.74	6.53	9.86	12.83	15.49	16.19	25.85	25.76	22.14	26.84	24.79	20.70	18.54	22.45	21.42	21.69	25.54	27.37	24.94	24.22	23.7
12 meses	359.04	348.36	337.88	341.26	340.67	350.66	368.69	416.69	453.24	480.23	513.66	532.30	611.60	675.73	791.66	885.48	962.87	1055.36	1166.53	1157.37	1141.97	1157.8
Precios al Mayor - (IPA-DI)																						
mensual	7.48	9.04	5.45	8.77	12.45	15.60	15.17	27.34	25.52	21.50	27.11	25.48	19.67	17.80	21.23	20.90	22.19	27.40	27.17	24.83	24.43	23.7
12 meses	345.40	341.59	323.60	329.32	332.71	342.90	359.29	410.39	441.09	471.67	503.93	523.35	594.05	649.81	762.01	858.15	941.14	1047.41	1166.97	1141.99	1131.21	1154.3
Precios al por mayor Industria de Transformación																						
mensual	2.46	3.32	6.07	11.40	14.37	17.08	17.23	27.16	29.48	25.89	27.57	26.42	21.61	19.37	22.25	25.89	20.81	26.02	24.63	25.05	24.41	24.2
12 meses	269.30	249.99	264.96	285.18	304.01	324.61	342.70	396.55	441.19	476.84	517.34	556.39	679.07	800.09	937.39	1072.32	1138.33	1232.89	1317.03	1293.51	1238.95	1220.9
Precios al por mayor Productos Agrícolas																						
mensual	21.65	22.11	5.50	3.89	8.55	12.94	11.33	26.14	15.72	12.67	27.19	24.09	13.96	12.37	16.23	19.38	22.79	31.15	36.16	25.98	23.98	22.0
12 meses	698.71	730.33	487.49	436.61	390.19	388.67	403.55	450.32	458.82	475.63	496.06	476.82	440.35	397.25	447.83	529.51	612.09	726.90	911.33	910.05	982.14	1072.2
Costo de Vida- Brasil																						
mensual	6.60	8.62	7.05	11.72	13.34	15.49	16.87	23.98	25.36	23.80	25.70	23.88	20.86	20.10	23.13	23.11	20.45	24.48	26.13	26.61	22.74	24.7
12 meses	421.73	383.37	372.00	367.68	362.10	372.87	388.54	431.13	470.34	494.00	522.68	534.72	619.63	695.69	815.21	908.51	971.78	1055.21	1146.74	1173.19	1146.58	1156.1
Nacional de Construcción - (INCC)																						
mensual	8.33	6.77	13.19	10.18	13.61	14.63	21.11	23.01	29.47	19.71	29.87	23.62	27.77	17.42	28.22	18.03	23.53	17.28	34.30	18.91	29.16	18.8
12 meses	249.95	267.50	311.90	322.48	311.40	316.93	355.43	402.54	475.53	486.30	550.63	596.37	721.34	803.26	923.20	996.10	1091.81	1119.36	1252.16	1207.09	1203.97	1194.4
Costo de Vida-Sao Paulo - (ICV-SP)																						
mensual	7.48	7.19	5.76	9.78	11.30	14.42	16.21	25.17	25.39	23.25	25.89	21.57	21.74	22.73	22.53	22.45	21.10	23.16	24.41	26.46	21.89	25.2
12 meses	412.61	357.17	345.50	337.84	337.80	347.94	360.13	397.24	425.88	458.61	481.09	486.05	563.81	660.04	780.56	882.19	968.67	1050.30	1131.47	1144.16	1109.43	1129.4
Costo de Vida-Distrito Federal																						
mensual	3.90	6.90	9.30	8.00	13.50	16.80	18.00	24.00	29.00	20.80	26.80	24.10	23.40	20.50	24.10	20.40	20.40	24.50	28.30	25.20	20.60	22.9
12 meses	451.73	445.48	438.65	418.87	415.58	430.70	445.81	491.38	544.11	568.09	605.73	601.37	714.24	805.10	914.12	1019.07	1081.03	1152.29	1252.87	1265.00	1182.63	1203.1

- Fuente: 1) Fundação Instituto Brasileiro de Geografia e Estatística (FIBGE).
. Índice Nacional de Precios al Consumidor (INPC), variación acumulada hasta NOVIEMBRE 1992 => 894.63
2) Fundação Getúlio Vargas (FGV)
. Índice General de Precios en su concepto de disponibilidad interna (IGP-DI).
. Índice de Precios al por mayor en su concepto de disponibilidad interna (IPA-DI).
. Costo de Vida - Brasil.
. Índice Nacional de Construcción (INCC).
3) Fundação de Pesquisas Econômicas da Universidade de São Paulo (FIPE).
. Índice de Costo de Vida de São Paulo.
4) Companhia do Desenvolvimento do Planalto Central (CODEPLAN).
. Índice de Costo de Vida de Distrito Federal.

Cuadro 20
BRASIL: VARIACION MENSUAL Y TRIMESTRAL ANUALIZADA DE LOS
PRINCIPALES INDICES DE PRECIOS

	Indice general de Precios (disponibilidad interna) a/ IGP-DI		Indice de Precios al por mayor (disponibilidad interna) IPA-DI		Indice nacional de precios al consumidor b/ INPC	
	Mensual	Trimestral Anualizada c/	Mensual	Trimestral Anualizada c/	Mensual	Trimestral Anualizada c/
1988						
Agosto	22.89	958.4	23.71	1030.7	20.63	984.3
Septiembre	25.78	1144.0	26.15	1227.0	26.93	1158.1
Octubre	27.58	1412.3	26.88	1437.2	26.69	1315.9
Noviembre	27.97	1678.3	27.59	1639.4	28.15	1703.4
Diciembre	28.89	1860.8	29.48	1830.4	28.43	1790.2
1989						
Enero	36.56	2474.0	36.12	2457.2	35.48	2372.0
Febrero	11.80	1399.5	10.70	1349.1	16.40	1582.6
Marzo	4.23	541.3	3.11	482.7	5.90	677.9
Abril	5.17	125.6	4.89	105.5	8.00	214.1
Mayo	12.76	133.4	11.22	109.3	16.67	217.0
Junio	26.80	411.3	25.40	358.0	29.40	606.8
Julio	37.88	1410.4	39.44	1330.4	27.40	1268.5
Agosto	36.50	3143.5	36.70	3164.5	33.20	2225.0
Septiembre	38.92	4573.0	41.41	5178.9	36.35	2766.3
Octubre	39.70	4824.6	40.34	5316.5	38.70	3926.6
Noviembre	44.27	6045.4	44.32	6629.0	48.47	6115.6
Diciembre	40.40	6311.5	48.90	8172.0	51.28	9318.6
1990						
Enero	71.90	14598.6	72.63	18838.7	68.19	20264.9
Febrero	71.68	29374.8	73.99	39907.5	73.99	38308.2
Marzo	81.32	81890.8	82.04	89277.8	82.18	80679.4
Abril	11.33	14324.8	9.98	14623.8	14.67	17354.2
Mayo	9.08	2250.8	9.93	2246.3	7.31	2425.6
Junio	9.02	207.2	7.32	183.4	11.64	256.2
Julio	12.98	225.8	11.57	200.2	12.62	231.4
Agosto	12.93	274.3	12.94	234.4	12.18	295.7
Septiembre	11.72	312.8	11.06	283.5	14.26	334.2
Octubre	14.16	330.3	14.59	326.8	14.43	362.8
Noviembre	17.45	403.5	20.73	457.3	16.92	446.1
Diciembre	16.46	494.5	15.00	540.7	19.14	545.6
1991						
Enero	19.93	624.2	20.32	678.8	20.95	705.8
Febrero	21.11	718.7	21.57	700.7	20.20	800.1
Marzo	7.25	488.9	7.48	510.9	11.79	597.7
Abril	8.74	298.0	9.04	312.1	5.01	296.4
Mayo	6.53	138.3	5.45	133.3	6.68	146.0
Junio	9.86	162.3	8.77	144.7	10.83	137.6
Julio	12.83	204.0	12.45	176.7	12.14	209.0
Agosto	15.49	320.0	15.60	299.7	15.60	326.1
Septiembre	16.19	425.5	15.17	402.4	15.60	404.3
Octubre	25.85	713.3	27.34	726.1	21.08	585.4
Noviembre	25.76	1043.6	25.52	1048.3	26.68	888.4
Diciembre	22.14	1296.4	21.50	1322.4	24.15	1214.9
1992						
Enero	26.84	1340.9	27.11	1312.1	25.92	1438.1
Febrero	24.79	1296.9	25.48	1310.3	24.48	1334.0
Marzo	20.70	1232.2	19.67	1227.3	21.62	1220.7
Abril	18.54	916.3	17.80	879.1	20.84	1020.1
Mayo	22.45	842.2	21.23	753.0	24.50	1020.8
Junio	21.42	864.8	20.90	788.6	20.85	992.7
Julio	21.69	971.6	22.19	928.7	22.08	1038.3
Agosto	25.54	1083.9	27.40	1154.7	22.38	962.7
Septiembre	27.37	1333.6	27.17	1435.9	23.98	1077.1
Octubre	24.94	1493.0	24.83	1573.0	26.07	1238.7
Noviembre	24.22	1427.0	24.43	1422.4	22.89	1261.2
Diciembre	23.70	1258.5	23.78	1266.4

FUENTE: CEPAL, en base a datos de Fundação Getúlio Vargas (FGV) y Fundação Instituto Brasileiro de Geografia e Estatística (FIBGE).

a/ El IGP-DI es el promedio ponderado del Índice de precios al por mayor (60%) del Índice de Costo de Vida en Rio de Janeiro (30%) y del Costo de la construcción civil (10%).

b/ El INPC, en su concepto restringido, es el promedio de los índices de precios al consumidor de las áreas metropolitanas; c/ Estimación anual basada en el trimestre que termina en el mes indicado.

Cuadro 21
BRASIL: EVOLUCION DEL TIPO DE CAMBIO REAL
(Base: 1985=100)

Periodo	Tipo de cambio (promedio mes)		Indice de precios al por mayor, productos manufacturados		Tipo de cambio real
	Cr\$/dólar (1)	Índice (2)	Brasil (3)	Estados Unidos (4)	(2)x(4):(3) (5)
1985	0.01	100.0	100.0	100.0	100.0
1986	0.01	220.2	226.6	96.4	93.6
1987	0.04	638.0	659.7	98.9	95.6
1988	0.26	4350.2	5223.0	102.5	85.3
1989	2.84	47003.8	65843.9	107.6	76.8
1990	67.41	826671.8	1644155.9	111.6	56.1
1991	405.53	4973460.1	6849932.9	112.3	81.5
1990					
I trimestre	25.22	309341.5	804309.0	109.6	42.2
II trimestre	52.41	642802.3	1446741.1	109.1	48.5
III trimestre	71.27	874103.2	1844810.8	111.7	52.9
IV trimestre	120.71	1480440.3	2480762.4	116.0	69.2
1990					
Enero	14.31	175499.3	410152.3	111.0	47.5
Febrero	23.66	290168.6	716863.8	110.4	44.7
Marzo a/	37.70	462356.5	1285911.1	110.1	39.6
Abril	47.89	587327.7	1404214.7	110.0	46.0
Mayo	52.23	640553.9	1428367.2	110.1	49.4
Junio	57.12	700525.3	1507641.6	110.0	51.1
Julio	66.52	815807.9	1643932.4	109.2	54.2
Agosto	71.76	880071.8	1831340.6	111.8	53.7
Septiembre	75.54	926430.0	2059159.4	114.1	51.3
Octubre	87.49	1072986.0	2334469.0	117.0	53.8
Noviembre	123.14	1510201.2	2334469.0	116.3	75.2
Diciembre	151.51	1858133.7	2773349.2	114.6	76.8
1991					
I trimestre	210.70	2584004.8	3722282.1	113.2	78.6
II trimestre	274.34	3364573.8	4421866.1	111.7	85.0
III trimestre	376.38	4616002.5	6530570.4	112.0	79.2
IV trimestre	760.70	9329259.3	12725012.9	112.3	82.3
1991					
Enero	180.16	2209500.1	3300285.6	115.0	77.0
Febrero	221.92	2721648.9	3894337.0	113.0	79.0
Marzo	230.01	2820865.4	3972223.7	111.5	79.2
Abril	252.18	3092760.5	4091390.4	111.4	84.2
Mayo	272.98	3347853.8	4339738.8	111.9	86.3
Junio	297.87	3653107.2	4834469.0	111.9	84.6
Julio	328.92	4033907.5	5529182.2	111.9	81.6
Agosto	371.28	4553414.7	6473566.5	112.2	78.9
Septiembre	428.95	5260685.3	7588962.6	112.0	77.6
Octubre	583.85	7160394.2	9650124.8	112.4	83.4
Noviembre	740.37	9079971.0	12794981.6	112.5	79.8
Diciembre	957.87	11747412.6	15729932.3	111.9	83.6
1992					
Enero	1197.38	14684787.0	20066674.0	111.5	81.6
Febrero	1478.66	18134432.8	25368289.3	111.9	80.0
Marzo	1814.52	22253453.1	30850376.6	111.8	80.6
Abril	2197.84	26954527.5	36862094.5	112.1	82.0
Mayo	2628.64	32237901.4	45063910.5	113.0	80.8
Junio	3149.73	38628600.8	56712931.4	114.0	77.6
Julio	3829.20	46961688.2	68514892.4	113.9	78.1
Agosto	4672.16	57299833.2	86342467.4	113.9	75.6
Septiembre	5771.53	70782615.8	107608617.1	114.1	75.1
Octubre	7214.90	88484248.5	134564575.7	114.1	75.0
Noviembre	9046.80	110950851.6	167411789.0
Diciembre	11150.88	136755497.2	207925441.9

Fuente: Fondo Monetario Internacional, Estadísticas Financieras Internacionales (enero 1993) y Fundação Getúlio Vargas. Conyuntura Económica.

IBRE/FGV: Índice de Precios al por Mayor, industria de transformación.

a/ A partir del día 16 de marzo adelante el tipo de cambio se refiere al tipo de cambio "comercial o fluctuante".

Cuadro 22

BRASIL: TASAS DE INTERES MENSUALES
(Tasas promedio mensuales en porcentaje)

	Tasas de captación			Tasa de Referencia del Banco Central (TR)	Tasas de aplicación		Tasa de Inflación a/ INPC
	Operaciones mercado abierto	Certificado de depósito	Depósitos de ahorros		Capital de giro	Credito al consumidor	
Diciembre 1988	22.13	25.10	22.17		26.51	26.77	22.13
1989	69.90	64.22	54.32		70.00	78.00	51.28
1990	22.84	22.11	19.99		24.00	34.00	19.14
1991	31.16	28.40	29.06		35.20	35.40	24.15
1989							
Abril	10.58	11.52	11.52		16.80	25.30	8.06
Mayo	10.51	11.43	10.48		16.10	25.00	16.67
Junio	25.77	27.29	25.50		21.70	26.30	29.40
Julio	31.50	33.16	29.40		35.30	39.50	27.40
Agosto	33.21	35.49	29.98		40.00	43.36	29.40
Septiembre	37.44	38.60	36.63		42.00	45.00	36.35
Octubre	44.10	47.60	38.31		52.00	60.00	38.70
Noviembre	45.92	48.41	42.13		55.00	65.00	48.47
Diciembre	69.90	64.22	54.32		70.00 e/	78.00	51.28
1990							
Enero	63.50	64.25	56.89		89.40 e/	95.00	68.19
Febrero	80.40	78.55	73.64		93.40 e/	90.00	73.99
Marzo	34.68	34.58	85.24		61.60 e/	63.00	82.18
Abril	22.12	2.66	0.50		27.30 e/	40.00	14.67
Mayo	7.80	4.81	5.91		11.60	22.00	7.31
Junio	9.12	8.34	10.16		13.40	20.00	11.64
Julio	14.09	12.99	11.34		17.50	27.00	12.62
Agosto	13.76	11.50	11.13		30.01	32.00	12.18
Septiembre	15.22	15.94	13.41		20.00	25.00	14.26
Octubre	16.47	18.92	14.28		23.00	34.00	14.43
Noviembre	19.80	21.15	17.22		26.50	39.00	16.92
Diciembre	22.84	22.11	19.99		24.00	34.00	19.14
1991							
Enero	21.00	23.50	20.81	-	27.20	26.80	20.95
Febrero	6.90	11.00	7.54	7.00	13.60	13.80	20.20
Marzo	8.97	9.59	9.04	8.50	13.10	12.50	11.79
Abril	9.60	10.46	9.48	8.93	12.10	13.20	5.01
Mayo	9.52	10.46	9.53	8.99	13.10	12.50	6.68
Junio	10.31	12.25	9.94	9.40	14.60	15.10	10.83
Julio	12.38	11.77	10.60	10.05	14.10	15.10	12.14
Agosto	15.74	14.35	12.51	11.95	16.60	16.40	15.62
Septiembre	19.77	20.10	17.36	16.78	23.20	23.60	15.62
Octubre	25.95	21.20	20.37	19.77	24.20	24.40	21.08
Noviembre	32.41	35.10	31.17	30.52	39.20	40.10	26.68
Diciembre	31.16	28.40	29.06	28.42	35.20	35.40	24.15
1992							
Enero	26.66	28.90	26.11	25.48	31.00	41.50	25.92
Febrero	28.76	29.56	26.24	25.61	32.00	39.10	24.48
Marzo	26.86	30.15	24.89	24.27	33.00	35.40	21.62
Abril	23.92	22.94	21.69	21.08	26.00	34.00	20.84
Mayo	22.99	23.95	20.40	19.81	26.50	30.00	20.50
Junio	24.28	24.05	21.66	21.05	26.00	35.40	20.85
Julio	26.26	24.03	24.31	23.69	27.00	37.00	22.08
Agosto	25.66	26.00	23.84	23.22	29.00	35.40	22.38
Septiembre	27.65	27.66	26.01	25.38	30.50	32.00	23.98
Octubre	28.50	28.17	25.70	25.07	31.00	33.60	26.07
Noviembre	26.40	26.40	23.91	23.29	32.00	32.00	22.89
Diciembre	26.40	25.91	24.57	23.95	29.00	32.50	...

Fuente: CEPAL, sobre la base de datos de publicaciones financieras.

a/ 1985: Índice General de Precios en el concepto de disponibilidad interna ;

1986: Índice Nacional de Precios al Consumidor en su concepto amplio (enero y febrero) e Índice de Precios al Consumidor, febrero adelante.

1987: Índice de Precios al Consumidor (IPC) hasta mayo inclusive ;
junio adelante Índice Nacional de Precios al Consumidor (INPC).

1988 y 1989 (hasta julio): Índice Nacional de Precios al Consumidor (INPC); 1989 - agosto: IPC; 1989 sep-dic. y 1990 - INPC.

b/ Tasa promedio aritmética de las financieras de São Paulo y Rio de Janeiro, en la última semana del mes.

c/ Incluye sólo 2 semanas; últimas dos semanas no hubo transacciones. d/ No se registraron negocios. e/ Cortísimo plazo.

Cuadro 23

BRASIL: MEDIOS DE PAGO Y BASE MONETARIA
(Saldos en millones de cruzeiros)

PERIODO	MEDIOS DE PAGO a/			BASE MONETARIA b/		
	Saldo a fin de cada mes	Variación en relación a diciembre del año anterior (%)	Variación en relación al mismo mes del año anterior (%)	Saldo a fin de cada mes	Variación en relación a diciembre del año anterior (%)	Variación en relación al mismo mes del año anterior (%)
Diciembre 1988	6944	570.32	571.67	3636	622.00	622.00
1989						
Marzo	9751	40.42	733.42	5773	58.80	754.79
Abril	13414	93.17	912.38	6549	80.14	801.91
Mayo	14036	102.13	788.35	8748	140.63	944.59
Junio	15988	130.24	767.03	10138	178.86	1012.81
Julio	17675	154.01	777.17	11020	203.12	997.73
Agosto	20680	197.81	825.00	13026	258.30	1102.44
Septiembre	28026	303.60	868.77	17238	374.16	1108.84
Octubre	38441	453.59	935.87	22317	513.86	1106.64
Noviembre	54697	687.69	1101.08	36116	893.43	1543.70
Diciembre	103060	1384.16	1384.16	67429	1754.74	1754.74
1990						
Enero	118345	14.83	1352.98	80300	19.09	1850.45
Febrero	231243	124.38	2599.54	140004	107.63	2742.72
Marzo	612407	494.22	6180.45	342362	407.74	5830.40
Abril	847889	722.71	6220.93	582095	763.27	8788.30
Mayo	1142767	1008.84	8041.69	921528	1266.66	10434.16
Junio	1167659	1032.99	7203.35	836766	1140.96	8153.76
Julio	1188972	1053.67	6626.86	761582	1029.46	6810.91
Agosto	1303949	1165.23	6205.42	781612	1059.16	5900.40
Septiembre	1515007	1370.02	5305.72	921385	1266.45	5245.08
Octubre	1509791	1364.96	3827.55	919840	1264.16	4021.70
Noviembre	1786561	1633.52	3166.29	1026263	1421.99	2741.57
Diciembre	2525762	2350.77	2350.77	1621271	2304.41	2304.41
1991						
Enero	2138765	-15.32	1707.23	1309126	-19.25	1530.29
Febrero	3231487	27.94	1297.44	1812081	11.77	1194.31
Marzo	3441004	36.24	461.88	2023811	24.83	491.13
Abril	3500327	38.58	312.83	2027009	25.03	248.23
Mayo	3777093	49.54	230.52	2249493	38.75	144.10
Junio	4411302	74.65	277.79	2474855	52.65	195.76
Julio	4341164	71.88	265.12	2571339	58.60	237.63
Agosto	4981151	97.21	282.01	2812154	73.45	259.79
Septiembre	6139379	143.07	305.24	3209976	97.99	248.39
Octubre	5921123	134.43	292.18	3478608	114.56	278.18
Noviembre	7302222	189.11	308.73	4446288	174.25	333.25
Diciembre	10749430	325.59	325.59	6342169	291.19	291.19
1992 c/						
Enero	10644111	-0.98	397.68	5723211	-9.76	337.18
Febrero	13312673	23.85	311.97	8145480	28.43	349.51
Marzo	13804962	28.43	301.19	8375663	32.06	313.86
Abril	17653150	64.22	404.33	11041319	74.09	444.71
Mayo	20739886	92.94	449.10	12099824	90.78	437.89
Junio	26630257	147.74	503.68	13900962	119.18	461.69
Julio	29881000	177.98	588.32	16742986	163.99	551.14
Agosto	38652800	259.58	675.98	20404046	221.72	625.57
Septiembre	46576600	333.29	658.65	25461278	301.46	693.19
Octubre	57087400	431.07	864.13	32047000	405.30	821.26
Noviembre	80600000	649.81	1003.77	42500000	570.12	855.85
Diciembre	69275000	992.29	992.29

Fuente: Banco Central do Brasil.

- a/ Se define como la suma de los pasivos monetarios de la autoridad monetaria: papel moneda en circulación y los depósitos a la vista del Banco do Brasil, los Bancos comerciales y otras instituciones. Autoridad monetaria se refiere sólo al Banco Central.
- b/ Se define como el papel moneda en circulación (papel moneda emitido menos moneda en la caja fuerte del Banco Central), mas las reservas bancarias (recogimientos compulsorios en especie del Banco de Brasil, Bancos Comerciales y de la Caja Económica). Hasta febrero de 1986 incluye los depósitos voluntarios de los Bancos Comerciales que a partir de marzo de 1986 fueron incorporados a las reservas bancarias.
- c/ Preliminar.

Cuadro 24

BRASIL: RESULTADO FINANCIERO DEL TESORO NACIONAL
(en mil millones de cruzeiros de noviembre de 1992)

ESPECIFICACION	(Enero-Noviembre)		VARIACION
	1991	1992	92/91 REAL a/
A. INGRESOS TOTALES	371240	338683	-8.8
Impuestos	343387	319329	-7.0
Otros ingresos	27853	19354	-30.5
B. GASTOS TOTALES	361395	337028	-6.7
Sueldos y Contribuciones	163706	182339	11.4
Transf. a estados y municipios	88969	81669	-8.2
Encargos reales de la deuda pública			
Otros b/	108720 c/	73020 c/	-32.8
C. RESULTADO DE CAJA	9845	1655	-83.2

FUENTE: Secretaria Nacional da Fazenda, Departamento do Tesouro Nacional.

a/ Índice utilizado: INPC/IBGE.

b/ Incluye variación de depósitos en el Banco do Brasil (conta suprimimento).

c/ Incluye encargos reales de la deuda pública.

•

•

•

•