

Documento Interno
para discusión
No. LC/BRS/R.35/add 11
Noviembre 1991
Original: Español

CEPAL

**COMISION ECONOMICA PARA AMERICA LATINA Y EL CARIBE
OFICINA EN BRASILIA**

**EVOLUCION
DE LA
ECONOMIA
BRASILEÑA**

Informe Estadístico

Noviembre 1991

Nota: El presente informe estadístico incluye las informaciones disponibles hasta la tercera semana del mes de Diciembre inclusive.

23 ENE 1992

INDICE

Brasil: Evolución de los principales indicadores económicos

01. Brasil: Producción agropecuaria 1990.
02. Brasil: Nivel de actividad de la industria manufacturera.
03. Brasil: Producción manufacturera por ramas industriales.
04. Brasil: Producción industrial según categorías de uso.
05. Brasil: Producción industrial, grado de utilización de la capacidad instalada.
06. Brasil: Indicadores del nivel de consumo.
07. Brasil: Evolución del salario-mínimo real.
08. Brasil: Personal ocupado y salario real en el sector manufacturero del Estado de Sao Paulo.
09. Brasil: Índice mensual de empleo urbano total y por sectores de actividad.
10. Brasil: Tasas de desempleo abierto en las principales áreas metropolitanas.
11. Brasil: Comercio exterior, FOB.
12. Brasil: Exportaciones de bienes, FOB.
13. Brasil: Exportaciones de bienes, índice de "quantum" y precios.
14. Brasil: Importaciones de bienes, FOB.
15. Brasil: Importaciones de bienes, índice de "quantum" y precios.
16. Brasil: Balance de pagos.
17. Brasil: Reservas internacionales en el Banco Central.
18. Brasil: Indicadores económicos-financieros.
19. Brasil: Tasas de variación de los precios.
20. Brasil: Variación mensual y trimestral anualizada de los principales índices de precios.
21. Brasil: Evolución del tipo de cambio real.
22. Brasil: Tasas de intereses mensuales.
23. Brasil: Medios de pago y base monetaria.
24. Brasil: Ingresos y gastos de la Tesorería Nacional.

FUENTES

01. *Banco Central do Brasil(BACEN); Departamento Económico*
 - *Brasil Programa Económico: Ajustamento Interno e Externo (publicación trimestral).*
 - *"Informativo Mensal".*
 - *"Boletim Mensal".*
 - *"Relatório Anual".*
02. *Ministério de Economia, Fazenda e Planejamento (MEFP).*
 - i) *Secretaria Nacional de Economia.*
 - Departamento de Comércio Exterior (DECEX).*
 - *Brasil Exportação.*
 - ii) *Fundação Instituto Brasileiro de Geografia e Estatística (FIBGE).*
 - *Comissão Especial de Planejamento, Controle e Avaliação das Estatísticas Agropecuárias (CEPAGRO), "Levantamento Sistemático da Produção Agrícola" (mensual).*
 - *"Indicadores IBGE" (mensual): Para informaciones sobre desempleo, precios y producción industrial.*
03. *Faculdade de Economia e Administração da Universidade de São Paulo, Fundação Instituto de Pesquisas Econômicas (FIPE)*
 - *"Informações FIPE" (mensual).*
04. *Federação das Indústrias do Estado de São Paulo (FIESP).*
 - Departamento de Economia.*
 - *"Levantamento de Conjuntura - Índices FIESP" (mensual).*
05. *Fundo Monetário Internacional (FMI).*
 - *International Finance Statistics (IFS).*
 - *Balance of Payments Yearbook.*
06. *Fundação Centro de Estudos do Comércio Exterior(FUNCEX), Superintendência de Estudos e Pesquisas, Coordenação de Estudos Conjunturais (SECS).*
 - *"Balança Comercial e outros Indicadores Conjunturais" (mensual).*
07. *Fundação Getúlio Vargas (FGV), Instituto Brasileiro de Economia (IBRE).*
 - *"Conjuntura Econômica" (mensual).*
 - *"Agroanálisis" (mensual).*
08. *Ministério do Trabalho e Previdência.*
 - i) *Secretaria Nacional do Trabalho.*
 - *Estatística mensal de emprego e salário.*
09. *Secretaria de Economia e Planejamento do Estado de São Paulo.*
 - *Análise de Conjuntura Econômica.*

BRASIL

EVOLUCION DE LOS PRINCIPALES INDICADORES ECONOMICOS

**Produccion Industrial y
Comercio bienes de Consumo**
(Variacion mismo mes ano anterior)

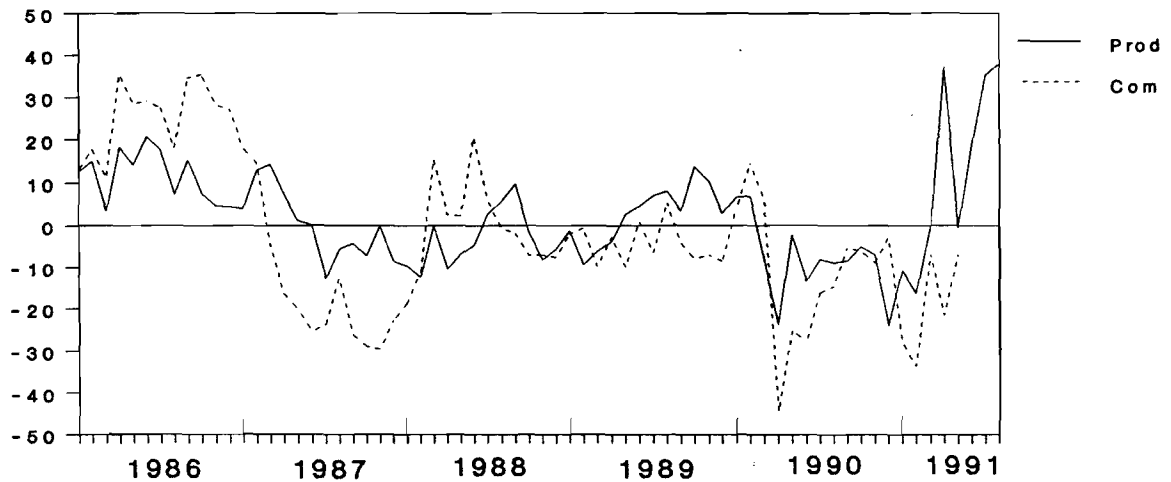

Comercio Exterior
(Millones de dolares - FOB)

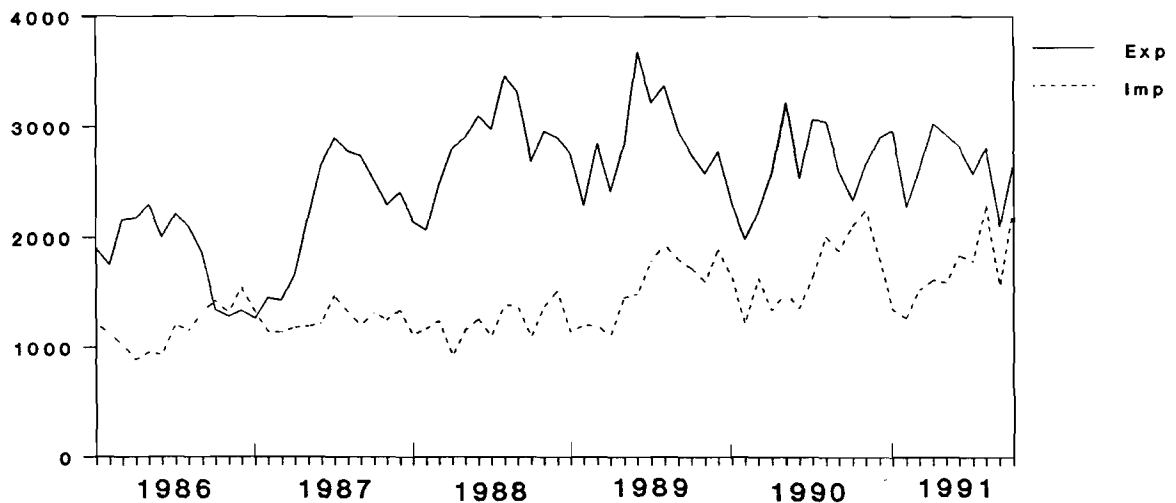

FUENTES Y NOTAS: Veanse cuadros 4,6,11.

BRASIL

EVOLUCION DE LOS PRINCIPALES INDICADORES ECONOMICOS

Nivel de empleo y salario medio real Sector Manufacturero estado de Sao Paulo

(Variacion mismo mes ano anterior)

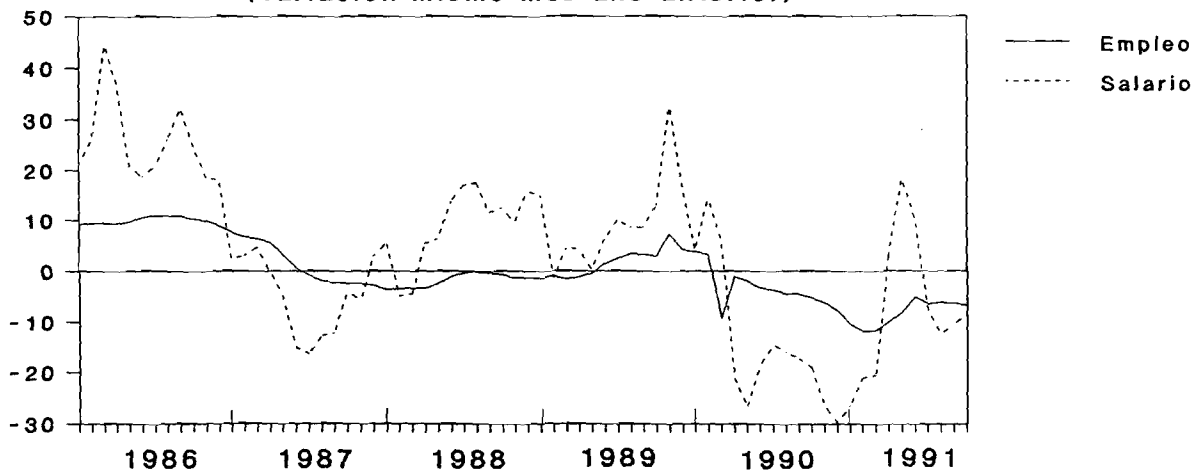

Tasa Inflacion Oficial e Interes de credito al consumidor

(Porcentajes)

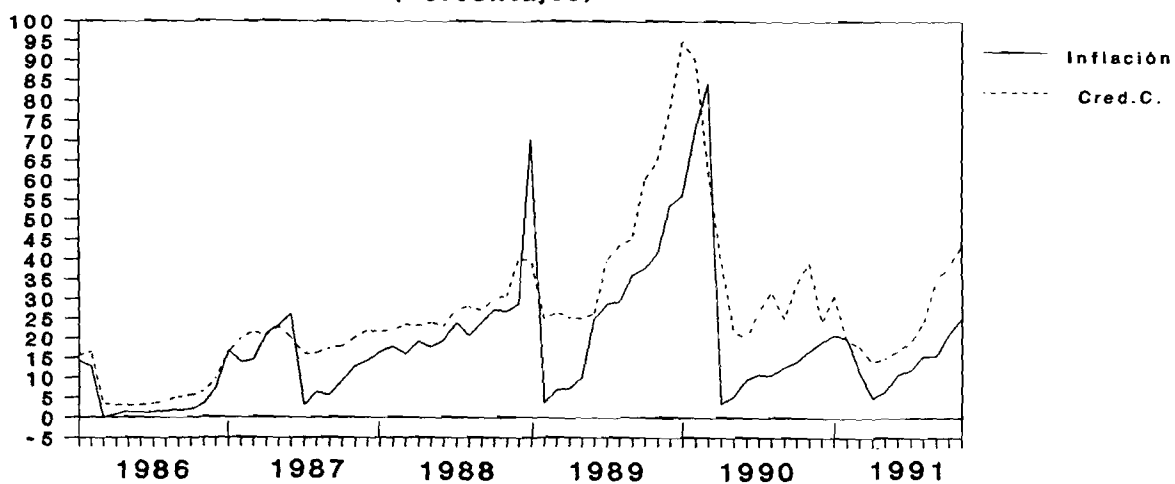

FUENTES Y NOTAS: Veanse cuadros 8,22.

Cuadro 1

BRASIL: PRODUCCION AGROPECUARIA

A. PRODUCCION AGRICOLA 1991 : TOTAL NACIONAL
(Estimación oficial a julio de 1991)

	1990	1991	VAR % - 1991
Algodón herbáceo (en carozo)	1774	1882	6.1
Arroz (en cáscara)	7419	9552	28.8
Batata Inglesa 1a cosecha	1266	1156	-8.7
Batata Inglesa 2a cosecha	666	672	0.9
Batata Inglesa 3a cosecha	288	283	-1.7
Cacao (en castaña)	355	348	-2.0
Cafe (en grano)	2926	3064	4.7
Cana de azúcar	262604	270352	3.0
Cebolla	867	875	0.9
Frijoles 1a cosecha	1106	1408	27.3
Frijoles 2a cosecha	919	1205	31.1
Frijoles 3a cosecha	185	206	11.4
Laranja (miles de frutos)	87531	87742	0.2
Maiz 1a cosecha	20968	23067	10.0
Maiz 2a cosecha	373	555	48.8
Mandioca	24285	25133	3.5
Soya (en grano)	19888	14718	-26.0
Tomate	3093	3522	13.9

B. PRODUCCION AGRICOLA 1992 : CENTRO-SUR Y RONDONIA
(1a Estimación de la area plantada)

PRODUCTOS	1990	1991	1992	VAR % 1992 (3)/(1)
	AREA PLANTADA (miles de (1)	AREA COSECHADA hectares) (2)	AREA PLANTADA O A PLANTAR (3)	
Algodón herbáceo (en carozo)	1112	1109	1181	6.2
Arroz (en cáscara)	2658	2575	2841	6.9
Batata Inglesa 1a cosecha	91	91	100	9.9
Cana de azúcar	2818	2805	2793	-0.9
Cebolla	66	66	71	7.6
Frijoles 1a cosecha	1518	1485	1454	-4.2
Fumo	240	239	278	15.8
Maiz 1a cosecha	9960	9721	10094	1.3
Mamona	15	15	13	-13.3
Mandioca	523	523	503	-3.8
Mani 1a cosecha	65	65	71	9.2
Soya (en grano)	9343	9304	9077	-2.8
Tomate	37	37	37	0.0

C. PRODUCCION PECUARIA

PRODUCTOS	Enero-Mayo		VAR % - 1991
	1990	1991	
Carnes:(miles de toneladas)			
Vacuno	1191	1247	4.7
Porcino	278	302	8.5
Ave	650	697	7.3
Leche (miles de litros)	4054	4145	2.3
Huevos (miles de docenas)	297	319	7.5

FUENTES: Comissão Especial de Planejamento, Controle e Avaliação das Estatísticas Agropecuárias-CEPAGRO/FIBGE; Levantamiento sistemático de la producción agrícola.

Instituto Brasileiro de Geografia e Estatística IBGE - Indicadores IBGE.

Cuadro 2

BRASIL : NIVEL DE ACTIVIDAD DE LA INDUSTRIA MANUFACTURERA

	INDICE MENSUAL		VARIACIONES PORCENTUALES			
	Brasil (IBGE) (base:1981=100)	Estado de São Paulo-(FIESP) (base:1978=100)	HASTA EL MES a/ (En el año)		ACUMULADO EN 12 MESES b/	
			Brasil	São Paulo	Brasil	São Paulo
1986						
Diciembre	113.90	139.50	11.30	12.00	11.30	12.10
1987						
Diciembre	109.50	127.70	1.00	-0.60	1.00	-0.60
1988						
Diciembre	105.96	127.10	-2.80	-0.20	-2.80	-0.20
1989						
Enero	102.88	120.50	-2.30	-5.04	-3.03	-0.27
Febrero	94.53	116.00	-6.13	-6.93	-3.01	-0.69
Marzo	108.41	130.50	-7.38	-6.73	-3.79	-1.19
Abril	106.67	126.80	-6.12	-5.96	-3.29	-1.23
Mayo	119.38	138.00	-3.79	-4.37	-2.38	-1.08
Junio	131.04	141.30	-2.25	-3.24	-2.07	-1.41
Julio	134.81	143.00	-0.67	-2.26	-1.52	-1.50
Agosto	143.55	149.10	0.54	-1.19	-1.43	-1.34
Septiembre	134.45	142.10	1.07	-0.65	-0.84	-1.10
Octubre	138.39	143.90	2.34	-0.52	1.06	-1.26
Noviembre	127.30	137.60	3.10	0.52	2.61	0.44
Diciembre	110.20	130.00	3.16	0.66	3.16	0.66
1990						
Enero	119.70	128.40	16.35	6.56	4.54	1.55
Febrero	104.45	123.40	13.55	6.47	6.03	2.73
Marzo	106.51	118.50	8.12	0.90	6.78	2.80
Abril	77.19	98.50	-1.12	-5.06	4.84	1.30
Mayo	106.75	112.20	-3.25	-8.04	3.48	-0.60
Junio	110.81	114.40	-5.66	-10.05	1.60	-2.40
Julio	123.87	126.00	-6.07	-10.34	0.10	-3.60
Agosto	130.84	133.80	-6.50	-10.33	-1.54	-5.40
Septiembre	122.87	125.50	-6.76	-10.49	-2.79	-6.80
Octubre	126.74	126.50	-6.95	-10.66	-4.71	-8.40
Noviembre	113.78	118.00	-7.30	-10.99	-6.47	-9.90
Diciembre	88.74	102.80	-8.22	-11.79	-8.22	-11.20
1991						
Enero	90.43	104.70	-24.45	-18.46	-11.27	-13.67
Febrero	83.98	100.40	-22.19	-18.55	-13.25	-15.47
Marzo	91.89	113.10	-19.46	-14.07	-14.13	-15.18
Abril	104.41	119.20	-9.11	-6.70	-10.50	-12.37
Mayo	111.71	126.00	-6.25	-3.03	-9.36	-10.05
Junio	115.90	125.90	-4.33	-0.88	-7.70	-7.73
Julio	128.60	135.70	-2.98	0.44	-6.65	-6.07
Agosto	129.72	139.10	-2.67	0.93	-5.88	-4.77
Septiembre	...	126.30	...	0.90	...	-3.65
Octubre	...	134.09	...	1.43	...	-2.00

FUENTE: Brasil: Fundação Instituto Brasileiro de Geografia e Estatística, FIBGE;
Estado de São Paulo: Federação das Indústrias do Estado de São Paulo, FIESP.

a/ Sobre igual período del año anterior.

b/ Sobre los 12 meses inmediatamente anteriores.

Cuadro 3

BRASIL: PRODUCCION MANUFACTURERA POR RAMAS INDUSTRIALES

(INDICE BASE FIJA: 1981 = 100)

RAMAS INDUSTRIALES	1990									1991								
	PROMEDIO			JUN.	JUL.	AGO.	SEPT.	OCT.	NOV.	DIC.	ENE.	FEB.	MAR.	ABR.	MAY.	JUN.	JUL.	AGO.
	1988	1989	1990															
Minerales no-metálicos	101.08	104.40	93.16	96.48	106.32	109.53	102.82	99.67	88.80	76.84	75.26	68.98	83.73	92.02	100.01	100.00	108.58	111.2
Metalúrgico	125.17	130.42	114.62	111.75	118.79	128.20	120.97	125.58	113.31	94.31	97.70	94.53	102.00	112.65	118.11	116.60	128.26	131.3
Mecánica	108.80	113.42	96.84	95.37	115.00	122.95	105.97	102.60	89.97	67.64	68.15	71.12	73.81	83.12	89.58	94.01	98.31	93.9
Material Elect.y de Comun.	126.91	134.13	131.92	115.62	139.65	154.17	146.58	154.04	136.36	89.56	85.44	88.88	103.44	125.27	127.34	131.75	150.92	153.0
Material de Transporte	116.76	113.52	95.74	73.98	84.13	117.85	107.02	116.54	113.10	83.63	89.89	68.45	80.91	73.70	89.37	103.00	116.88	113.8
Papel y cartón	139.74	151.05	155.04	169.85	185.50	156.89	145.21	146.69	139.70	119.68	129.40	120.23	140.21	146.11	151.95	152.07	159.36	157.8
Caucho	137.70	134.54	129.51	138.16	147.74	153.06	143.08	149.48	133.42	96.21	109.53	91.79	85.61	138.41	139.60	142.70	155.75	153.0
Productos químicos	128.48	128.48	120.38	129.59	147.62	146.73	147.52	147.80	123.98	98.16	92.83	87.92	81.34	108.85	128.01	138.24	155.66	161.0
Prod. Farmaceuticos	117.26	120.98	110.51	116.47	127.71	133.87	128.44	135.61	120.95	90.02	86.72	77.29	91.40	118.41	121.76	113.57	141.99	133.4
Perfumería, jabones, velas	150.45	165.94	157.76	176.23	192.26	179.22	164.79	182.67	159.68	106.09	135.53	137.21	163.50	205.54	178.85	175.91	192.12	178.6
Artículos Plásticos	123.18	138.18	117.33	125.89	140.94	146.52	133.05	134.89	110.52	81.35	94.51	87.94	111.99	127.86	128.24	125.73	135.85	137.2
Textiles	108.73	111.31	99.59	107.22	113.58	118.43	106.74	109.80	96.64	64.99	74.69	75.86	90.90	101.14	103.73	111.57	111.20	110.0
Prendas de vestir	87.58	89.53	77.67	78.62	88.71	92.27	84.45	89.86	83.88	58.76	54.52	48.02	63.35	70.61	71.44	69.78	78.53	78.9
Alimentos	108.85	110.14	112.34	110.15	122.76	134.83	127.66	137.97	129.65	110.91	110.67	89.70	93.62	94.01	104.13	117.22	136.71	143.5
Bebidas	124.65	143.32	145.03	141.12	144.69	141.98	142.67	158.34	167.08	161.14	156.15	123.91	131.55	152.86	144.47	152.47	159.95	161.6
Tabaco	130.31	138.01	137.67	151.72	122.33	93.82	83.92	90.42	94.83	86.32	135.77	185.18	228.21	255.14	184.65	134.35	110.31	95.3
TOTAL	117.20	120.85	111.05	110.81	123.87	130.84	122.87	126.74	113.78	88.76	90.43	83.98	91.89	104.41	111.71	115.90	128.60	129.7

FUENTE: Fundação Instituto Brasileiro de Geografia e Estatística (FIBGE); Indicadores Conyunturales de la Indústria, producción física-Brasil.

Cuadro 4

BRASIL: PRODUCCION INDUSTRIAL SEGUN CATEGORIAS DE USO

(Índice base fija: media 1981=100)

	Bienes de Capital	Bienes Intermedios	Bienes de consumo		
			Total	Consumo durables	Consumo no durables
1986	108.29	128.31	119.90	137.53	116.21
1987	106.00	130.36	120.08	130.34	117.93
1988	103.91	127.39	116.00	131.17	112.83
1989	105.55	130.63	120.35	134.23	117.43
1990	89.42	120.60	113.60	126.59	110.88
1989					
Enero	92.29	116.06	102.39	116.61	99.41
Febrero	89.20	105.00	93.00	105.20	90.30
Marzo	89.48	120.71	109.32	131.45	104.69
Abril	87.25	119.53	105.15	113.51	103.40
Mayo	98.95	130.97	118.49	130.50	115.90
Junio	116.28	139.37	129.83	148.28	125.97
Julio	118.10	142.79	132.27	147.59	129.07
Agosto	126.33	150.06	143.60	170.41	138.00
Septiembre	121.11	141.47	133.47	148.20	130.39
Octubre	115.47	145.69	140.41	149.24	138.56
Noviembre	111.98	134.42	128.07	136.93	126.22
Diciembre	100.11	121.50	108.24	112.88	107.27
1990					
Enero	96.15	120.34	109.26	121.24	106.75
Febrero	94.98	117.11	99.32	120.75	94.84
Marzo	90.88	124.10	100.15	114.27	97.19
Abril	58.81	90.62	80.17	72.42	81.77
Mayo	88.13	114.49	115.92	142.95	110.27
Junio	84.54	122.94	112.45	106.00	113.80
Julio	90.94	133.97	127.41	130.95	126.67
Agosto	107.84	136.43	137.19	160.88	132.23
Septiembre	98.04	132.58	126.54	148.16	122.01
Octubre	100.08	134.29	134.81	160.46	129.45
Noviembre	89.42	119.92	125.00	149.05	119.97
Diciembre	73.21	100.40	94.98	91.95	95.61
1991					
Enero	67.18	103.56	97.27	100.41	96.61
Febrero	65.61	95.79	83.17	85.90	82.60
Marzo	66.98	104.59	96.09	107.47	93.71
Abril	75.21	118.03	109.93	117.76	108.29
Mayo	80.38	126.27	115.14	134.12	111.17
Junio	86.54	128.24	118.66	147.43	112.65
Julio	93.53	139.10	135.22	167.22	128.53
Agosto	88.14	140.44	138.02	168.33	131.69

Fuente: Fundação Instituto Brasileiro de Geografia e Estatística (FIBGE).
Indicadores Conyunturales de la Industria - producción física.

Cuadro 5

BRASIL: PRODUCCION INDUSTRIAL
 GRADO DE UTILIZACION DE LA CAPACIDAD INSTALADA
 (Porcentajes)

Años y meses	Brasil (IBRE/CEI)	Estado de São Paulo (FIESP)
1975	87.0	82.6
1980	84.0	84.4
1985	78.0	76.7
1986	83.0	80.5
1987	80.5	80.8
1988	79.5	79.2
1989	80.8	79.7
1987		
Enero	82.9	81.3
Abril	83.5	81.6
Julio	76.7	80.2
Octubre	78.8	81.2
1988		
Enero	79.0	79.3
Abril	80.5	79.3
Julio	79.7	79.5
Octubre	78.8	79.7
1989		
Enero	78.1	77.3
Abril	79.5	77.8
Julio	83.6	82.5
Octubre	83.0	81.2
Diciembre	80.0	79.5
1990		
Enero	79.0	79.5
Abril	61.0	62.5
Julio	77.0	74.3
Septiembre	68.5	76.2
Octubre	79.0	64.9
1991		
Enero	68.0	68.0
Abril	74.0	72.8
Julio	78.0	78.3
Agosto	...	78.2
Septiembre	...	77.2
Octubre	...	77.5

Fuentes: Brasil: Instituto Brasileiro de Economia (IBRE),
 Fundação Getúlio Vargas.

Estado de São Paulo: Federação das Indústrias do
 Estado de São Paulo.

Cuadro 6

BRASIL: ESTADO DE SAO PAULO

Evolución del comercio

(Variación en relación a igual
periodo año anterior)

TIPO DE PRODUCTO	1990			1991					
	ENERO/ MARZO	ENERO/ OCTUBRE	ENERO/ DICIEMBRE	ENERO/ MARZO	ENERO/ ABRIL	ENERO/ MAYO	ENERO JULIO	ENERO/ OCTUBRE	ENERO/ NOVIEMBRE
Bienes durables	-15.0	-4.0	-2.9	33.0	14.1	9.0	11.2	7.0	5.0
Bienes semi-durables	2.0	-18.8	-16.1	0.0	...	-6.0	-9.5	-7.0	-8.0
Bienes no durables	-11.0	-16.9	-16.8	2.0	-7.9	-7.0	-5.4	-3.0	-6.0
Autopiezas y accesorios	-28.5 :						-5.3		
	==>	-38.1	-13.3	44.0	6.1	1.0	-9.9	5.0	5.0
Materiales de construcción	-9.7 :	-12.2							
Comercio total	-15.0	-13.0	-11.7	23.0	3.2	1.0	2.8	2.0	1.0

FUENTE: Federação do Comercio Varejista Estado de São Paulo.

Documento interno
para discusión
No.LC/BRS/R.35/add 11
Noviembre 1991
Original: Español

CEPAL

COMISION ECONOMICA PARA AMERICA LATINA Y EL CARIBE
OFICINA EN BRASILIA

EVOLUCION
DE LA
ECONOMIA
BRASILEÑA

Informe Estadístico

Noviembre 1991

CORRIGENDUM

Cuadro 12

Nota: El presente informe estadístico incluye las informaciones disponibles hasta la tercera semana del mes de Diciembre inclusive.

OTRC

Fuente

Cuadro 7

BRASIL: EVOLUCION DEL SALARIO MINIMO REAL
(Indice 1986=100)

Años/meses	Salario mínimo Nominal	Salario mínimo Real (Indice Dic 1986=100)	
	Cr\$/mes	IGP-DI a/	ICV-RJ b/
1973	-	145.19	118.39
1979	-	146.99	118.45
1980	-	138.48	121.49
1981	0.01	132.33	119.93
1982	0.02	135.59	120.77
1983	0.05	117.59	108.40
1984	0.13	98.03	98.82
1985	0.47	99.34	100.46
1986	0.80	100.00	100.00
1987 c/	2.00	83.63	83.20
1988	15.35	80.54	80.45
1989	230.57	81.89	82.77
1990	4827.03	70.85	69.19
1990			
Enero	1283.95	82.57	84.27
Febrero	2004.37	83.10	86.92
Marzo	3674.06	79.19	83.09
Abril d/	3674.06	71.13	70.87
Mayo d/	3674.06	65.21	64.65
Junio e/	3857.76	62.81	60.21
Julio f/	4904.76	70.68	66.74
Agosto	5203.46	66.40	62.74
Septiembre	6056.31	69.18	64.55
Octubre	6425.14	64.29	60.05
Noviembre	8329.55	70.96	66.69
Diciembre	8836.82	64.64	59.52
1991			
Enero	12325.59	75.18	69.64
Febrero	15895.46	80.05	73.89
Marzo g/	17000.00	79.83	74.13
Abril h/	20000.00	86.70	80.53
Mayo h/	23131.68	94.13	86.64
Junio h/	23131.68	85.68	77.55
Julio h/	23131.68	75.93	68.44
Agosto h/	36161.60	115.97	105.49
Septiembre	42000.00	115.91	104.83
Octubre	42000.00	92.10	84.55
Noviembre	42000.00

Fuente: Ministerio do Trabalho, Secretaria Nacional do Trabalho.

- a/ Salario nominal deflactado por el Indice General de Precios, disponibilidad interna.
b/ Salario nominal deflactado por el Indice de Costo de Vida de Rio de Janeiro.
c/ A partir de agosto de 1987 se considera el "Piso nacional de salario" que equivale al salario mínimo del mes anterior mas un "abono salarial".
d/ Salario mínimo de abril y marzo prefijado por el Gobierno en base a una inflación prefijada de 0% para el mes.
e/ Salario que incluye 5% de aumento según ley 8030.
f/ A partir de este mes hasta febrero el salario se reajusta por indice de cesta basica
g/ Reajuste según nueva política salarial gobierno Collor. (medida provisória 295).
h/ Salario de marzo más abono salarial.

CUADRO 8

BRASIL: PERSONAL OCUPADO Y SALARIO REAL EN EL SECTOR MANUFACTURERO DEL ESTADO DE SAO PAULO

	INDICE MENSUAL		VARIACIONES PORCENTUALES			
	(base:1978=100)		HASTA EL MES b/		ACUMULADO EN 12 MESES c/	
	Empleo	Salario Real a/	Empleo	Salario Real	Empleo	Salario Real
Promedios						
1985	94.8	140.5
1986	104.3	175.9
1987	106.5	167.1
1988	104.5	177.5	-2.7	1.3	-1.5	-2.4
1989	105.5	193.3	-0.6	5.9	-0.6	7.6
1989						
Enero	103.3	189.3	-1.3	14.2	-1.8	7.4
Febrero	103.1	164.3	-1.5	5.9	-1.6	7.1
Marzo	103.1	173.0	-1.5	4.9	-1.4	8.1
Abril	103.4	182.3	-1.5	4.5	-1.2	8.7
Mayo	104.0	185.2	-1.3	3.6	-1.0	8.3
Junio	104.9	174.5	-1.0	2.7	-0.7	7.5
Julio	105.7	187.4	-0.6	3.3	-0.5	7.0
Agosto	106.9	195.6	-0.2	4.1	-0.3	6.5
Septiembre	107.5	189.5	0.1	4.6	0.0	6.3
Octubre	108.1	205.8	0.4	5.9	0.3	6.7
Noviembre	108.1	238.7	0.7	7.8	0.5	8.3
Diciembre	107.7	233.7	1.0	8.9	1.0	8.9
1990 d/						
Enero	107.6	203.1	4.2	7.3	1.4	8.3
Febrero	107.3	190.7	4.1	11.4	1.9	9.8
Marzo	106.3	183.3	3.8	9.6	2.3	10.0
Abril	104.3	143.9	3.1	1.7	2.5	7.9
Mayo	102.7	135.7	2.2	-4.2	2.4	5.6
Junio	101.7	146.1	1.3	-6.2	2.1	4.5
Julio	102.0	162.2	0.6	-7.2	1.7	2.7
Agosto	102.2	173.9	0.0	-7.8	1.1	0.9
Septiembre	102.6	166.6	-0.6	-8.3	0.4	-0.8
Octubre	102.5	158.8	-1.0	-9.9	-0.3	-4.3
Noviembre	101.7	167.4	-1.5	-12.2	-1.0	-9.4
Diciembre	98.9	158.7	-2.1	-14.2	-2.1	-14.2
1991						
Enero	96.6	134.4	-10.2	-33.8	-3.3	-17.6
Febrero	95.3	125.4	-10.7	-34.0	-4.5	-21.3
Marzo	94.5	120.8	-10.8	-34.0	-5.7	-24.3
Abril	94.5	137.2	-10.5	-28.2	-6.5	-23.3
Mayo	94.6	151.5	-10.0	-21.9	-7.0	-21.0
Junio	94.9	152.1	-9.4	-18.1	-7.3	-19.7
Julio	95.6	156.7	-9.0	-16.0	-7.6	-19.1
Agosto e/	96.2	155.5	-8.6	-15.3	-7.7	-19.1
Septiembre e/	96.1	149.3	-8.4	-14.8	-7.9	-19.0
Octubre e/	95.7	145.6	-8.2	-14.2	-8.0	-17.9

Fuente: Federação das Indústrias do Estado de São Paulo-FIESP.

a/ Total Salarios nominales deflactados por el Indice de Costo de Vida de São Paulo,(ICV-SP).

b/ Sobre igual periodo del año anterior.

c/ Sobre los 12 meses inmediatamente anteriores.

d/ Cifras revisadas.

e/ Preliminar.

Cuadro 9

BRASIL: INDICE MENSUAL DE EMPLEO URBANO TOTAL Y POR SECTORES DE ACTIVIDAD

(Base: Diciembre 1984=100)

Periodo	Total	Extractiva Mineral	Industria manufac- turera	Servicios Industriales de utilidade publica a/	Construcción civil	Comercio	Servicios	Adminis- tración Pública	Agropecu- aria
Diciembre									
1985	104.83		106.95		103.78	105.99	105.11	101.46	
1986	110.02		117.39		110.99	113.39	107.56	102.62	
1987	110.87		114.46		110.60	114.16	111.47	103.97	
1988	113.33		115.77		118.16	115.82	114.74	106.08	
1989	115.21		118.85		114.98	120.97	118.14	106.01	
1990	114.86		116.21		111.51	123.19	118.86	106.20	
1989									
Enero	114.10		115.70		117.86	118.14	116.18	105.90	
Febrero	113.86		115.32		116.10	118.00	116.26	105.53	
Marzo	113.69		115.19		113.57	117.98	116.31	105.45	
Abril	114.20		116.02		113.50	118.68	116.80	105.59	
Mayo	114.87		117.31		113.05	119.33	117.19	105.82	
Junio	115.64		118.61		112.85	120.32	117.74	106.01	
Julio	116.50		119.95		113.44	121.26	118.34	106.35	
Agosto	117.28		121.10		114.67	122.19	119.01	106.39	
Septiembre	107.94		122.07		115.72	122.91	119.61	106.39	
Octubre	118.46		122.55		117.09	123.84	120.17	106.36	
Noviembre	118.46		122.04		117.00	124.74	120.35	106.33	
Diciembre	117.49		120.37		114.86	124.23	119.71	106.00	
1990									
Enero	117.28		119.78		115.80	123.60	119.71	105.93	
Febrero	117.29		119.17		116.52	123.56	120.14	105.97	
Marzo	117.07		118.48		114.31	123.45	120.40	105.95	
Abril	115.82		116.15		109.97	122.86	119.61	106.05	
Mayo	115.16	113.58	115.03	109.00	108.66	122.59	118.81	106.19	106.97
Junio	115.06	101.75	115.18	109.88	109.16	122.76	118.26	106.27	107.19
Julio	115.32	101.51	115.74	109.77	110.99	123.13	118.13	106.37	107.20
Agosto	115.72	101.22	116.30	109.76	112.79	123.52	118.39	106.44	107.11
Septiembre	116.15	102.72	117.03	109.76	113.28	123.98	118.80	106.48	106.73
Octubre	115.86	100.11	116.66	109.78	111.98	123.82	118.65	106.42	105.18
Noviembre	114.78	98.52	114.27	109.67	109.18	123.47	118.28	106.28	102.19
Diciembre	102.81	97.02	110.70	109.46	105.50	121.49	117.13	106.05	99.30
1991									
Enero	111.74	95.75	108.59	109.37	105.43	119.67	116.64	105.92	98.32
Febrero	111.02	95.15	107.18	109.20	104.49	118.50	116.42	105.84	97.87
Marzo	110.63	94.60	106.64	109.03	103.09	117.84	116.19	105.96	97.92
Abril	110.76	94.50	107.13	108.42	103.05	117.69	116.20	106.18	98.26
Mayo	111.13	94.34	108.14	108.22	102.73	117.69	116.28	106.32	100.62
Junio	111.64	94.44	109.09	107.94	103.15	118.01	116.62	106.48	102.25
Julio	112.04	94.59	109.85	107.91	104.43	118.20	116.84	106.60	102.59
Agosto	112.40	94.83	110.49	107.74	105.68	118.4	117.04	106.74	102.59
Septiembre	112.84	94.9	110.99	107.59	106.81	118.92	117.53	106.71	102.64
Octubre	112.45	94.29	110.14	107.41	106.81	118.48	117.35	106.72	101.69

Fuente: Ministerio do Trabalho y Previdencia y Organización Internacional del Trabajo (OIT) con base en los datos del Cadastro General de Empleados y Desempleados - Ley 4923/65.

Nota: Empleos sujetos a la Reglamentación de las Leyes de Trabajo, CLT.
a/ Distribución de energía eléctrica, agua, gas y recolección de basura.

CUADRO 10

BRASIL: TASAS DE DESEMPLEO ABIERTA EN LAS PRINCIPALES AREAS METROPOLITANAS
(Relación entre Personas desocupadas y Personas económicamente activas)

	Tasa media a/	RIO DE JANEIRO	SAO PAULO	BELO HORIZONTE	PORTO ALEGRE	SALVADOR	RECIFE
Promedios anuales							
1980	6.30	7.50	5.60	7.60	4.60	7.30	6.80
1981	7.90	8.60	7.70	9.00	5.80	9.00	8.60
1982	6.30	6.50	6.00	7.00	5.30	6.30	7.50
1983	6.70	6.20	6.80	7.80	6.70	5.60	8.00
1984	7.10	6.80	7.00	8.20	7.10	7.80	9.00
1985	5.30	4.20	4.50	4.90	5.10	5.40	5.70
1986	3.60	3.50	3.35	3.72	3.87	4.55	4.38
1987	3.74	3.24	3.77	3.93	3.93	4.10	5.20
1988	3.84	3.09	4.03	4.02	3.65	4.63	5.57
1989	3.35	2.76	3.50	3.39	2.58	4.39	5.31
1990	4.28	3.50	4.55	4.09	3.72	5.39	5.70
1989							
I trimestre	4.01	3.03	4.63	4.13	3.28	4.85	6.05
II trimestre	3.57	2.82	3.81	3.58	2.78	4.34	5.37
III trimestre	3.20	2.60	3.23	3.05	2.26	4.62	5.64
IV trimestre	2.61	2.60	2.31	2.79	1.99	3.73	4.17
1990							
Enero	3.30	3.23	3.06	3.27	2.52	4.48	5.05
Febrero	3.43	2.95	3.55	3.88	2.51	4.35	4.80
Marzo	4.04	3.50	4.08	4.36	3.42	4.54	5.96
Abril	4.78	3.86	5.06	4.64	4.49	5.90	6.07
Mayo	5.27	4.41	5.52	5.46	4.28	6.51	7.00
Junio	4.90	3.76	5.42	4.68	4.24	5.48	6.61
Julio	4.53	3.24	5.01	4.39	4.00	5.58	6.40
Agosto	4.50	3.51	4.89	3.64	3.93	6.07	6.34
Septiembre	4.25	3.44	4.64	3.84	3.72	5.60	4.92
Octubre	4.21	3.52	4.45	3.76	3.94	5.12	5.66
Noviembre	4.25	3.51	4.67	3.81	3.65	5.33	4.95
Diciembre	3.93	3.07	4.22	3.37	3.91	5.70	4.59
1991							
Enero	5.23	4.24	5.91	4.77	4.56	5.43	6.10
Febrero	5.40	3.81	6.37	5.00	5.48	5.18	6.44
Marzo	5.89	4.24	7.22	5.06	5.14	5.76	6.33
Abril	5.76	4.13	6.93	4.47	5.44	6.06	6.67
Mayo	5.70	4.54	6.49	4.61	5.04	7.26	6.21
Junio	4.86	3.63	5.61	4.31	3.90	5.30	5.30
Julio	3.82	2.55	4.34	3.18	3.15	4.46	4.46
Agosto	4.03	2.84	4.38	3.67	3.82	5.67	5.76
Septiembre	4.35	3.38	4.43	3.63	4.03	6.22	7.05
Octubre	4.26	3.28	4.52	3.74	3.95	6.30	5.65

FUENTE: Fundação Instituto de Geografia e Estatística (FIBGE); Encuesta mensual de empleo.

Nota: Edad mínima 15 años ; período de referencia: semana.

a/ Ponderado por la fuerza de trabajo en cada area metropolitana.

CUADRO 11

BRASIL: COMERCIO EXTERIOR FOB

(millones de dólares)

	EXPORTACION				IMPORTACION				SALDO COMERCIAL			
	1988	1989	1990	1991a/	1988	1989	1990	1991a/	1988	1989	1990	1991a/
Datos mensuales												
Enero	2144	2751	2280	2921	1111	1136	1678	1622	1033	1615	602	1299
Febrero	2061	2263	1973	2270	1198	1212	1252	1245	863	1051	721	1025
Marzo	2471	2847	2233	2612	1241	1192	1646	1463	1230	1655	587	1149
Abril	2776	2399	2559	3024	886	1084	1371	1613	1890	1315	1188	1411
Mayo	2962	2832	3232	2912	1152	1469	1551	1580	1810	1363	1681	1332
Junio	3093	3684	2511	2812	1277	1494	1369	1836	1816	2190	1142	976
Julio	2972	3216	3082	2561	1114	1767	1576	1784	1858	1449	1506	777
Agosto	3465	3372	3061	2806	1378	1904	1999	2279	2087	1468	1062	527
Septiembre	3310	2950	2590	2101	1284	1825	1899	1560	2026	1125	691	541
Octubre	2678	2746	2325	2662	1172	1708	2038	2260	1506	1038	287	402
Noviembre	2947	2576	2661	2456	1243	1586	2263	2022	1704	990	398	434
Diciembre	2997	2770	2885		1548	1888	2024		1449	870	861	
Acumulado en el año												
Enero	2144	2751	2280	2921	1111	1136	1678	1622	1033	1615	602	1299
Febrero	4205	5014	4253	5191	2309	2348	2930	2867	1896	2666	1323	2324
Marzo	6676	7861	6486	7803	3550	3540	4576	4330	3126	4321	1910	3473
Abril	9452	10260	9045	10827	4436	4624	5947	5943	5016	5636	3098	4884
Mayo	12414	13092	12277	13739	5588	6093	7498	7523	6826	6999	4779	6216
Junio	15507	16776	14788	16551	6865	7587	8867	9359	8642	9189	5921	7192
Julio	18479	19992	17870	19112	7979	9354	10443	11143	10500	10638	7427	7969
Agosto	21944	23364	20931	21918	9357	11258	12442	13422	12587	12106	8489	8496
Septiembre	25254	26314	23521	24019	10641	13083	14341	14982	14613	13231	9180	9037
Octubre	27932	29060	25846	26681	11813	14791	16379	17242	16119	14269	9467	9439
Noviembre	30879	31636	28507	29137	13056	16377	18642	19264	17823	15259	9865	9873
Diciembre	33876	34406	31392		14604	18265	20666		19272	16141	10726	

Fuente: -Ministerio de Economía, coordinadora Intercambio Comercial del Departamento de Comercio Exterior (DECEX-CIC), desde abril 1990.

Nota: cifras incluyen las revisiones oficiales recientes.

a/ Cifras sujetas a revisión.

CUADRO 12

BRASIL: ESTRUCTURA DE LAS EXPORTACIONES
(en millones de dólares)

ITEMS	1990	1990 (ene-noviembre)	1991 (ene-noviembre)	COMPOSICION		TASA DE CRECIMIENTO	
				1990 (ene-noviembre)	1991 (ene-noviembre)	1990 (ene-noviembre)	1991 (ene-noviembre)
TOTAL	31390	28520	29112	100.0	100.0	-8.7	2.1
1. Básicos	8748	7998	8133	28.0	27.9	-8.4	1.7
Cafe en grano	1106	947	1231	3.3	4.2	-29.0	30.0
Harina de soya	1610	1482	1318	5.2	4.5	-24.6	-11.1
Mineral de hierro	2407	2284	2384	8.0	8.2	7.8	4.4
Tobaco	551	513	646	1.8	2.2	7.6	25.9
Otros	3074	2772	2554	9.7	8.8	-1.0	-7.9
2. Productos industrializados	22096	23058	20576	80.8	70.7	1.5	-10.8
Semi-manufacturados	5107	4655	4998	16.3	17.2	18.7	7.4
Manufacturados	16988	15403	15579	54.0	53.5	-2.9	1.1
Calzados	1183	1092	1181	3.8	4.1	-9.8	8.2
Calderas y maq. e instrumentos mecánicos	1590	1655	1890	5.8	6.5	-13.2	14.2
Material de transporte	3035	2713	2627	9.5	9.0	-21.9	-3.2
Maq. y aparatos electricos	1014	889	863	3.1	3.0	-5.8	-2.9
Productos Siderúrgicos manufacturados	1643	1549	1782	5.4	6.1	-10.8	15.0
Jugo de naranja	1468	1397	785	4.9	2.7	44.2	-43.8
Otros	7055	6108	6451	21.4	22.2	-8.0	5.6
OTROS	546	-2536	403	-8.9	1.4	38.6	-115.9

Fuente: Ministerio da Economia, Coordenadoria de Intercambio Comercial del Departamento de Comercio Exterior (DECEX-CIC).

Cuadro 13

BRASIL: EXPORTACIONES DE BIENES
INDICE DE QUANTUM Y PRECIOS

(Base = igual periodo año anterior)

ITEMS	1991			
	Enero-Julio		Enero-Agosto	
	Indice de Precios	Indice de Quantum	Indice de Precios	Indice de Quantum
TOTAL	105.81	98.14	109.87	102.15
a) Básicos	106.03	101.46	109.83	101.50
Cafe en grano	115.03	127.03		
Mineral de hierro	102.37	184.93		
Soja en grano	99.64	81.99		
Tabaco en hojas	120.97	130.41		
b) Productos Semi-manufacturados	97.24	82.38	123.84	125.44
Aluminio en bruto	94.30	157.38		
Hierro y acero	97.70	143.25		
Mantega de cacao	112.94	127.04		
Estaño en bruto	86.48	82.66		
c) Productos manufacturados	101.26	97.50	98.52	104.76
Productos Siderúrgicos	108.74	107.49		
Calzados y sus partes	119.99	91.47		
Plásticos y sus manufacturas	115.21	111.04		
Papel y sus manufacturas	91.31	127.90		
Jugo de naranja	53.84	81.62		

Fuente: Ministerio da Economia, Fazenda e Planejamento, CTIC/DECEX.

CUADRO 14

BRASIL: IMPORTACIONES DE BIENES, FOB
(Millones de dólares)

	Valor		Composición		Tasa de crecimiento
	enero-octubre		enero-octubre		enero-octubre
	1990	1991 a/	1990	1991	1991
Total	16354	17194	100.0	100.0	5.14
Materias Primas y prods intermediarios	6323	6877	38.7	40.0	8.76
Bienes de Capital	3062	3209	18.7	18.7	4.80
Bienes de Consumo durables	608	691	3.7	4.0	13.65
Bienes de Consumo no durables	1196	1264	7.3	7.4	5.69
Equipos de transporte	980	1024	6.0	6.0	4.49
Combustibles	4102	4040	25.1	23.5	-1.51
Material de construcción	83	89	0.5	0.5	7.23

Fuente: DRF/CIEF.

a/ Cifras preliminares.

BRASIL: IMPORTACIONES DE BIENES, FOB
(Millones de dólares)

	Valor			Composición			Tasa de crecimiento	
	1990	enero-octubre		1990	enero-octubre		1990	enero-octubre
		1990	1991 a/		1990	1991		1991
Total	20424	16354	17194	100.0	100.0	100.0	11.8	5.1
Petróleo	4734	3252	2771	23.2	19.9	16.1	26.1	-14.8
Trigo		270	308		1.7	1.8		14.1
Otros	15690	12832	14115	76.8	78.5	82.1	7.9	10.0

Fuente: Banco Central do Brasil.

a/ Cifras preliminares.

Cuadro 15

BRASIL: IMPORTACIONES DE BIENES
INDICE DE QUANTUM Y PRECIOS(Base = igual periodo año anterior)
Datos enero-julio 1991

ITEMS	Indice de Precios	Indice de Quantum
Total	102.38	112.32
Materias primas	104.16	109.33
Bienes de consumo	82.61	186.93
Combustibles	108.61	96.94
Bienes de Capital	103.35	98.04

Fuente: Ministerio da Economia, Fazenda e Planejamento - CIEF.

Cuadro 16

BRASIL: BALANCE DE PAGOS

(Millones de dólares)

	1986	1987	1988	1989	1990	1991 a/ Ene-Jun
Balance en cuenta corriente	-4028	-819	4889	1564	-2201	1777
Balance comercial	6216	8812	16166	13336	7463	5216
Exportaciones de bienes y servicios	24300	28186	36078	27521	35192	18227
Bienes FOB	22393	26224	33789	34383	31414	16551
Servicios reales b/	1907	1962	2289	3138	3778	1676
Transporte y seguros	1318	1339	1655	1410	1469	797
Viajes	85	102	117	1224	1382	471
Importaciones de bienes y servicios	18084	19374	19912	24185	27729	13011
Bienes FOB	14044	15052	14605	18263	20424	9359
Servicios reales b/	4040	4322	5307	5922	7305	3652
Transporte y seguros	1871	2337	2558	2974	2954	1701
Viajes	572	286	705	750	1504	558
Servicios de factores	-10330	-9701	-11371	-12016	-10498	-4121
Utilidad	-1237	-909	-1539	-2383	-1592	-414
Intereses recibidos	961	527	759	1304	1120	415
Intereses pagados	-10054	-9319	-10591	-10937	-10026	4122
Otros
Transferencias unilaterales privadas	86	70	94	244	834	682
Balance en cuenta de capital	939	-1363	2921	-4179	-4778	-3450
Transferencias unilaterales oficiales
Capital de largo plazo	511	-1189	3497	-1739	-2911	-675
Inversión directa (neta)	-108	531	2269	125	0	380
Inversión de cartera (neta)
Otro capital de largo plazo	:	:	:	:	:	:
Sector oficial c/	:	:	:	:	:	:
Prestamos recibidos	:	:	:	:	:	:
Amortizaciones	> 619	-1720	1228	-1864	-2911	-1055
Bancos comerciales c/	:	:	:	:	:	:
Prestamos recibidos	:	:	:	:	:	:
Amortizaciones	:	:	:	:	:	:
Otros sectores c/	:	:	:	:	:	:
Prestamos recibidos	:	:	:	:	:	:
Amortizaciones	:	:	:	:	:	:
Capital de corto plazo (neto)	428	-174	-576	-1664	-1836	-2775
Sector oficial
Bancos comerciales
Otros sectores
Errores y omisiones netos	-540	-805	-833	-776	-31	582
Balance global d/	-3629	-2987	6977	-3391	-7010	-1091
Variación total de reservas						
(- significa aumento)	3515	3304	-7410	3739	7197	1329
Oro monetario	-135	-294	-223	-50	-541	447
Derechos especiales de giro
Posición de reserva en el FMI
Activos en divisas	3857	-404	-1459	-489	247	-875
Otros activos y obligaciones	406	5148 e/	-5272	5130	8232	2053
Uso de crédito del FMI	-613	-1146	-456	-852	-741	-296

Fuente: 1986-1990:CEPAL:sobre la base de cifras oficiales del Banco Central.

a/ Cifras preliminares sujetas a revisión. b/ Incluye otros servicios no factoriales.

c/ Incluye prestamos netos concedidos y otros activos y pasivos.

d/ Es igual a la variación total de las reservas (con signo contrario), más asientos de contrapartida. e/ Incluye obligaciones decorrientes de los intereses en atraso en 1987, 1989 y 1990.

Cuadro 17

BRASIL: RESERVAS INTERNACIONALES EN EL BANCO CENTRAL
(Balance en millones de dólares)

Periodo	Caja	Liquidez

Diciembre		
1983	-1555	4563
1984	7522	11995
1985	7690	10482
1986	4585	6760
1987	4433	7458
1988	5359	9536
1988		
Octubre	5531	9209
Noviembre	5730	9488
Diciembre	5359	9140
1989		
Enero	6151	9498
Febrero	6339	9403
Marzo	7408	10520
Abril	6655	9775
Mayo	5651	8681
Junio	5555	8564
Julio	6519	9460
Agosto	7092	10116
Septiembre	6948	9891
Octubre	6839	10012
Noviembre	6751	9426
Diciembre	7268	9679
1990		
Enero	6905	9044
Febrero	6897	8808
Marzo (dia 15)	5879	...
Marzo (dia 30)a/	5378	7385
Abril	6843	8794
Mayo	7585	9963
Junio	7786	10173
Julio	8113	10521
Agosto	8588	10533
Septiembre	8627	10171
Octubre	8120	10027
Noviembre	7605	8753
Diciembre	8751	9973
1991		
Enero	8552	9840
Febrero	8600	9805
Marzo	7468	8668
Abril	7609	8808
Mayo	8411	9665
Junio	9225	10401
Julio	8908	10113
Agosto	8052	...
Septiembre	7054	7956
Octubre	7009	7987

Fuente: Banco Central / Departamento económico,
(DEPEC/Bco. Central). Informativo mensual.

Nota: Las Reservas Internacionales se refieren a los activos del Banco Central. La columna señala los activos disponibles. La columna liquidez se refiere al concepto de liquidez internacional considerada por el FMI.

a/ Al 30 de marzo (segunda quincena) fueron pagados US\$ 920 millones referentes a liberación de recursos depositados en el amparo de la resolución 1557 (selección para examen de pagamentos de importaciones).

Cuadro 18

BRASIL: INDICADORES ECONOMICO-FINANCIEROS

Periodo	Tasa de cambio nominal al final del periodo			Indice Nacional de Precios al Consumidor (INPC) a/		
	Cruzeiros por dolar	Variación Porcentual		Indice: marzo 1986=100	Variación Porcentual	
		Mensual	12 meses		Mensual	12 meses
Diciembre						
1988	0.76	28.65	947.13	6439.37	28.43	992.68
1989	11.36	54.18	1401.55	126316.03	51.28	1861.62
1990	170.06	17.52	1397.01	2127952.21	19.14	1584.63
1989						
Enero	1.00	32.18	1089.63	8724.06	35.48	1144.31
Febrero	1.00	0.00	915.23	10150.44	16.35	1150.14
Marzo	1.00	0.00	772.98	10749.32	5.90	1021.01
Abril	1.03	3.20	651.09	11609.26	8.00	923.20
Mayo	1.15	11.72	612.26	13544.53	16.67	909.96
Junio	1.52	31.74	684.36	17526.62	29.40	968.76
Julio	2.17	42.59	796.04	22328.91	27.40	1006.82
Agosto	2.80	29.27	857.30	29737.65	33.18	1121.97
Septiembre	3.80	35.71	946.89	40547.28	36.35	1212.65
Octubre	5.22	37.37	1041.51	56239.08	38.70	1337.07
Noviembre	7.37	41.15	1152.91	83498.17	48.47	1564.94
Diciembre	11.36	54.18	1401.55	126316.03	51.28	1861.62
1990						
Enero	17.73	56.07	1673.00	212450.92	68.19	2335.23
Febrero	30.64	72.81	2964.00	369643.36	73.99	3541.65
Marzo	44.00	43.60	4300.00	673194.49	82.12	6162.67
Abril	53.00	20.45	5035.66	771952.13	14.67	6549.45
Mayo	54.32	2.49	4611.19	828381.83	7.31	6015.99
Junio	56.49	3.99	3618.89	924805.47	11.64	5176.58
Julio	69.50	23.03	3108.68	1041515.92	12.62	4564.43
Agosto	71.64	3.08	2458.57	1168372.56	12.18	3828.93
Septiembre	84.22	17.56	2116.32	1334982.49	14.26	3192.41
Octubre	106.95	26.99	1948.85	1527620.46	14.43	2616.30
Noviembre	144.71	35.31	1864.03	1786093.85	16.92	2039.08
Diciembre	170.06	17.52	1397.01	2127952.21	19.14	1584.63
1991						
Enero	220.10	29.42	1141.40	2573758.19	20.95	1111.46
Febrero	224.67	2.08	633.26	3093657.35	20.20	736.93
Marzo	238.93	6.35	443.02	3458399.55	11.79	413.73
Abril	260.73	9.12	391.94	3631665.37	5.01	370.45
Mayo	284.70	9.19	424.12	3874260.62	6.68	367.69
Junio	312.22	9.67	452.70	4293843.05	10.83	364.30
Julio	346.57	11.00	398.66	4815115.60	12.14	362.32
Agosto	393.76	13.62	449.64	5566273.63	15.60	376.41
Septiembre	464.93	18.07	452.04	6434612.32	15.60 b/	382.00
Octubre	645.02	38.73	503.10	7791028.59	21.08	410.01
Noviembre	840.40	30.29	480.75

FUENTE: Banco Central do Brasil y IBGE.

a/ El INPC en su concepto restringido es el promedio de los índices de precios al consumidor de las áreas metropolitanas.

b/ Variación oficial estimada en función de la huelga en el IBGE.

CUADRO 19

BRASIL: TASAS DE VARIACION DE LOS PRECIOS
(porcentajes)

INDICE	1990									1991										
	ABR.	MAY.	JUN.	JUL.	AGO.	SEP.	OCT.	NOV.	DIC.	ENE.	FEB.	MAR.	ABR.	MAY.	JUN.	JUL.	AGO.	SEP.	OCT.	NOV.
Precios al Consumidor - (INPC)																				
mensual	14.67	7.31	11.64	12.62	12.18	14.26	14.43	16.92	19.14	20.95	20.20	11.79	5.01	6.68	10.83	12.14	15.60	15.60	21.08	...
12 meses	5567.94	5432.35	4847.78	4227.58	3653.42	3054.59	2523.01	2068.60	1585.37	1111.99	737.30	413.73	370.45	367.69	364.30	362.32	376.41	382.00	410.01	...
General de Precios - (IGP-DI)																				
mensual	11.33	9.08	9.02	12.98	12.93	11.72	14.16	17.45	16.46	19.93	21.11	7.25	8.74	6.53	9.86	12.83	15.49	16.19	25.85	25.76
12 meses	6604.80	6385.99	5476.52	4469.44	3680.97	2940.67	2384.78	1922.85	1476.85	1000.13	676.07	359.04	348.36	337.88	341.26	340.67	350.66	368.69	416.69	453.24
Precios al Mayor - (IPA-DI)																				
mensual	9.98	9.93	7.32	11.57	12.94	11.06	14.59	18.40	15.00	20.32	21.57	7.48	9.04	5.45	8.77	12.45	15.60	15.17	27.34	25.52
12 meses	6720.32	6641.21	5668.36	4515.43	3712.38	2894.15	2344.77	1905.69	1449.06	979.66	654.38	345.40	341.59	323.60	329.32	332.71	342.90	359.29	410.39	441.09
Precios al por mayor Industria de Transformación																				
mensual	9.02	1.72	5.55	9.04	11.40	12.44	13.37	18.80	18.11	19.20	18.90	2.46	3.32	6.07	11.40	14.37	17.08	17.23	27.16	29.48
12 meses	7590.08	7111.53	5921.02	4340.23	3346.26	2572.95	2015.41	1628.88	1272.58	850.40	546.54	269.30	249.99	264.96	285.18	304.01	324.61	342.70	396.55	441.19
Precios al por mayor Productos Agrícolas																				
mensual	17.46	49.11	13.74	18.83	13.29	8.04	15.42	13.96	9.38	22.83	28.23	21.65	22.11	5.50	3.89	8.55	12.94	11.33	26.14	15.72
12 meses	4127.37	5256.41	4805.30	4890.55	4719.13	3982.96	3537.35	2967.05	2165.95	1655.67	1129.68	698.71	730.33	487.49	436.61	390.19	388.67	403.55	450.32	458.82
Costo de Vida- Brasil																				
mensual	17.24	9.63	12.75	14.71	12.86	13.12	14.04	16.74	18.87	19.91	21.53	6.60	8.62	7.05	11.72	13.34	15.49	16.87	23.98	25.36
12 meses	6405.68	6195.50	5447.18	4653.60	3922.28	3293.75	2690.97	2139.60	1657.59	1119.35	784.60	421.73	383.37	372.00	367.68	362.10	372.87	388.54	431.13	470.34
Nacional de Construcción - (INCC)																				
mensual	1.67	0.99	7.42	16.67	13.11	10.87	11.48	13.05	17.51	17.03	15.50	8.33	6.77	13.19	10.18	13.61	14.63	21.11	23.01	29.47
12 meses	6297.78	5330.88	4402.81	3614.51	2837.07	2233.29	1768.37	1393.88	1095.49	749.58	476.33	249.95	267.50	311.90	322.48	311.40	316.93	355.43	402.54	475.53
Costo de Vida-São Paulo - (ICV-SP)																				
mensual	20.19	8.53	11.70	11.31	11.83	13.13	15.83	18.56	16.03	21.02	20.54	7.48	7.19	5.76	9.78	11.30	14.42	16.21	25.17	25.39
12 meses	6239.04	5800.81	5160.76	4472.66	3805.01	3151.68	2643.81	2175.50	1639.08	1105.88	754.24	412.61	357.17	345.50	337.84	337.80	347.94	360.13	397.24	425.88
Costo de Vida-Distrito Federal																				
mensual	8.40	11.00	13.10	14.40	12.70	14.00	12.50	16.50	15.70	18.90	25.00	3.90	6.90	9.30	8.00	13.50	16.80	18.00	24.00	29.00
12 meses	7121.46	6560.01	5729.25	5235.03	4312.78	3607.17	2804.47	2175.23	1649.24	1123.11	762.15	451.73	445.48	438.65	418.87	415.58	430.70	445.81	491.38	544.10

- Fuente: 1) Fundação Instituto Brasileiro de Geografia e Estatística (FIBGE).
 . Índice Nacional de Precios al Consumidor (INPC), variación acumulada OCTUBRE 1991 => 266.13
 2) Fundação Getúlio Vargas (FGV)
 . Índice General de Precios en su concepto de disponibilidad interna (IGP-DI).
 . Índice de Precios al por mayor en su concepto de disponibilidad interna (IPA-DI).
 . Costo de Vida - Brasil.
 . Índice Nacional de Construcción (INCC).
 3) Fundação de Pesquisas Econômicas da Universidade de São Paulo (FIPE).
 . Índice de Costo de Vida de São Paulo.
 4) Companhia do Desenvolvimento do Planalto Central (CODEPLAN).
 . Índice de Costo de Vida de Distrito Federal.

CUADRO 20

BRASIL: VARIACION MENSUAL Y TRIMESTRAL ANUALIZADA DE LOS PRINCIPALES INDICES DE PRECIOS

	Indice general de Precios (disponibilidad interna) a/ IGP-DI		Indice de Precios al por mayor (disponibilidad interna) IPA-DI		Indice nacional de precios al consumidor b/ INPC	
	Mensual	Trimestral Anualizada c/	Mensual	Trimestral Anualizada c/	Mensual	Trimestral Anualizada c/
1987						
Noviembre	14.50	257.5	15.00	265.0	14.90	248.2
Diciembre	15.90	374.2	16.10	394.7	14.00	345.3
1988						
Enero	19.10	524.0	18.40	524.5	19.00	490.3
Febrero	17.70	596.8	17.90	589.9	15.80	509.0
Marzo	17.20	628.6	17.50	623.8	18.10	601.5
Abril	20.30	658.4	21.30	697.4	18.30	585.1
Mayo	19.50	705.8	19.30	735.9	18.20	643.7
Junio	20.80	809.5	21.20	846.3	22.30	755.3
Julio	21.50	846.3	22.30	877.9	23.00	899.5
Agosto	22.89	958.4	23.71	1030.7	20.63	984.3
Septiembre	25.78	1144.0	26.15	1227.0	26.93	1158.1
Octubre	27.58	1412.3	26.88	1437.2	26.69	1315.9
Noviembre	27.97	1678.3	27.59	1639.4	28.15	1703.4
Diciembre	28.89	1860.8	29.48	1830.4	28.43	1790.2
1989						
Enero	36.56	2474.0	36.12	2457.2	35.48	2372.0
Febrero	11.80	1399.5	10.70	1349.1	16.40	1582.6
Marzo	4.23	541.3	3.11	482.7	5.90	677.9
Abril	5.17	125.6	4.89	105.5	8.00	214.1
Mayo	12.76	133.4	11.22	109.3	16.67	217.0
Junio	26.80	411.3	25.40	358.0	29.40	606.8
Julio	37.88	1410.4	39.44	1330.4	27.40	1268.5
Agosto	36.50	3143.5	36.70	3164.5	33.20	2225.0
Septiembre	38.92	4573.0	41.41	5178.9	36.35	2766.3
Octubre	39.70	4824.6	40.34	5316.5	38.70	3926.6
Noviembre	44.27	6045.4	44.32	6629.0	48.47	6115.6
Diciembre	40.40	6311.5	48.90	8172.0	51.28	9318.6
1990						
Enero	71.90	14598.6	72.63	18838.7	68.19	20264.9
Febrero	71.68	29374.8	73.99	39907.5	73.99	38308.2
Marzo	81.32	81890.8	82.04	89277.8	82.18	80679.4
Abril	11.33	14324.8	9.98	14623.8	14.67	17354.2
Mayo	9.08	2250.8	9.93	2246.3	7.31	2425.6
Junio	9.02	207.2	7.32	183.4	11.64	256.2
Julio	12.98	225.8	11.57	200.2	12.62	231.4
Agosto	12.93	274.3	12.94	234.4	12.18	295.7
Septiembre	11.72	312.8	11.06	283.5	14.26	334.2
Octubre	14.16	330.3	14.59	326.8	14.43	362.8
Noviembre	17.45	403.5	20.73	457.3	16.92	446.1
Diciembre	16.46	494.5	15.00	540.7	19.14	545.6
1991						
Enero	19.93	624.2	20.32	678.8	20.95	705.8
Febrero	21.11	718.7	21.57	700.7	20.20	800.1
Marzo	7.25	488.9	7.48	510.9	11.79	597.7
Abril	8.74	298.0	9.04	312.1	5.01	296.4
Mayo	6.53	138.3	5.45	133.3	6.68	146.0
Junio	9.86	162.3	8.77	144.7	10.83	137.6
Julio	12.83	204.0	12.45	176.7	12.14	209.0
Agosto	15.49	320.0	15.60	299.7	15.60	326.1
Septiembre	16.19	425.5	15.17	402.4	15.60	404.3
Octubre	25.85	713.3	27.34	726.1	21.08	585.4
Noviembre	25.76	1043.6	25.52	1048.3

FUENTE: CEPAL, en base a datos de Fundação Getúlio Vargas (FGV) y Fundação Instituto Brasileiro de Geografia e Estatística (FIBGE).

a/ El IGP-DI es el promedio ponderado del índice de precios al por mayor (60%) del índice de Costo de Vida en Rio de Janeiro (30%) y del Costo de la construcción civil (10%).

b/ El INPC, en su concepto restringido, es el promedio de los índices de precios al consumidor de las áreas metropolitanas.

c/ Estimación anual basada en el trimestre que termina en el mes indicado.

Cuadro 21

BRASIL: EVOLUCION DEL TIPO DE CAMBIO REAL

(Base: 1985=100)

Periodo	Tipo de cambio (promedio mes)		Indice de precios al por mayor, productos manufacturados.		Tipo de cambio real
	cruzeiros por dólar	Indice	Brasil	Estados Unidos	(2)x(4):(3)
	(1)	(2)	(3)	(4)	(5)
1985	0.01	100.0	100.0	100.0	100.0
1986	0.01	220.2	226.6	96.4	93.6
1987	0.04	638.0	659.7	98.9	95.6
1988	0.26	4350.2	5223.0	102.5	85.3
1989	2.84	47003.8	65843.9	107.6	76.8
1990	67.41	826671.8	1644155.9	111.6	56.1
1990					
I trimestre	25.2	309341.5	804309.0	109.6	42.2
II trimestre	52.4	642802.3	1446741.1	109.1	48.5
III trimestre	71.3	874103.2	1844810.8	111.7	52.9
IV trimestre	120.7	1480440.3	2480762.4	116.0	69.2
1990					
Enero	14.31	175499.3	410152.3	111.0	47.5
Febrero	23.66	290168.6	716863.8	110.4	44.7
Marzo a/	37.70	462356.5	1285911.1	110.1	39.6
Abril	47.89	587327.7	1404214.7	110.0	46.0
Mayo	52.23	640553.9	1428367.2	110.1	49.4
Junio	57.12	700525.3	1507641.6	110.0	51.1
Julio	66.52	815807.9	1643932.4	109.2	54.2
Agosto	71.76	880071.8	1831340.6	111.8	53.7
Septiembre	75.54	926430.0	2059159.4	114.1	51.3
Octubre	87.49	1072986.0	2334469.0	117.0	53.8
Noviembre	123.14	1510201.2	2334469.0	116.3	75.2
Diciembre	151.51	1858133.7	2773349.2	114.6	76.8
1991					
Enero	180.16	2209500.1	3300285.6	115.0	77.0
Febrero	221.92	2721648.9	3894337.0	113.0	79.0
Marzo	230.01	2820865.4	3972223.7	111.5	79.2
Abril	252.18	3092760.5	4091390.4	111.4	84.2
Mayo	272.98	3347853.8	4339738.8	111.9	86.3
Junio	297.87	3653107.2	4834469.0
Julio	328.92	4033907.5	5529182.2
Agosto	371.28	4553414.7	6473566.5
Septiembre	428.95	5260685.3
Octubre	583.85	7160394.2
Noviembre	740.37	9079971.0

Fuente: Fondo Monetario Internacional, Estadísticas Financieras Internacionales (junio 1990) y Fundação Getúlio Vargas. Conjuntura Económica.

IBRE/FGV: Índice de Precios al por Mayor, industria de transformación.

a/ A partir del día 16 de marzo adelante el tipo de cambio se refiere al tipo de cambio "comercial o fluctuante".

Cuadro 22

BRASIL: TASAS DE INTERES MENSUALES
(Tasas promedio mensuales en porcentaje)

	Tasas de captación			Tasa de Referencia del Banco Central (TR)	Tasas de aplicación		Tasa de Inflación a/ INPC
	Operaciones mercado abierto	Certificado de depósito	Depósitos de ahorros		Capital de giro	Credito al consumidor	
Diciembre							
1985	12.00	12.00	13.90		13.10	13.90	13.20
1986	5.50	8.00	7.80		9.10	9.60	7.30
1987	14.70	15.70	14.70		16.70	21.90 b/	14.00
1988	22.13	25.10	22.17		26.51	26.77	22.13
1989	30.86	31.65	28.38		33.40	41.59	28.62
1990	26.65	24.65	26.64		36.48	43.42	28.96
1989							
Enero	22.70	22.70	22.93		29.50	40.00 c/	35.48
Febrero	18.95	18.95	19.00		- d/	25.00	16.35
Marzo	19.72	20.40	20.41		22.40	26.60	5.90
Abril	10.58	11.52	11.52		16.80	25.30	8.06
Mayo	10.51	11.43	10.48		16.10	25.00	16.67
Junio	25.77	27.29	25.50		21.70	26.30	29.40
Julio	31.50	33.16	29.40		35.30	39.50	27.40
Agosto	33.21	35.49	29.98		40.00	43.36	29.40
Septiembre	37.44	38.60	36.63		42.00	45.00	36.35
Octubre	44.10	47.60	38.31		52.00	60.00	38.70
Noviembre	45.92	48.41	42.13		55.00	65.00	48.47
Diciembre	69.90	64.22	54.32		70.00	78.00	51.28
1990							
Enero	63.50	64.25	56.89		89.40 e/	95.00	68.19
Febrero	80.40	78.55	73.64		93.40 e/	90.00	73.99
Marzo	34.68	34.58	85.24		61.60 e/	63.00	82.18
Abril	22.12	2.66	0.50		27.30 e/	40.00	14.67
Mayo	7.80	4.81	5.91		11.60	22.00	7.31
Junio	9.12	8.34	10.16		13.40	20.00	11.64
Julio	14.09	12.99	11.34		17.50	27.00	12.62
Agosto	13.76	11.50	11.13		30.01	32.00	12.18
Septiembre	15.22	15.94	13.41		20.00	25.00	14.26
Octubre	16.47	18.92	14.28		23.00	34.00	14.43
Noviembre	19.80	21.15	17.22		26.50	39.00	16.92
Diciembre	22.84	22.11	19.99		24.00	34.00	19.14
1991							
Enero	21.00	23.50	20.81	-	27.00	31.00	20.95
Febrero	6.90	11.00	7.54	7.00	13.50	19.50	20.20
Marzo	8.97	9.59	9.04	8.50	13.00	18.00	11.79
Abril	9.60	10.46	9.48	8.93	12.00	14.00	5.01
Mayo	9.52	10.46	9.53	8.99	13.00	15.00	6.68
Junio	10.31	12.25	9.94	9.40	14.50	17.00	10.83
Julio	12.38	11.77	10.60	10.05	14.00	19.00	12.14
Agosto	15.74	14.35	12.51	11.95	16.50	24.00	15.62
Septiembre	19.77	18.50	17.36	16.78	23.00	35.00	15.62
Octubre	25.95	22.16	20.37	19.77	24.00	38.00	21.08
Noviembre	32.40	32.43	31.17	30.52	41.00	43.50	...
Diciembre	28.42

Fuente: CEPAL, sobre la base de datos de publicaciones financieras.

- a/ 1985: Índice General de Precios en el concepto de disponibilidad interna ;
1986: Índice Nacional de Precios al Consumidor en su concepto amplio (enero y febrero) e Índice de Precios al Consumidor, febrero adelante.
1987: Índice de Precios al Consumidor (IPC) hasta mayo inclusive ;
junio adelante Índice Nacional de Precios al Consumidor (INPC).
1988 y 1989 (hasta julio): Índice Nacional de Precios al Consumidor (INPC); 1989 - agosto: IPC;
1989 septiembre-diciembre y 1990 - INPC.
- b/ Tasa promedio aritmética de las financieras de São Paulo y Rio de Janeiro, en la última semana del mes.
- c/ Incluye sólo 2 semanas; últimas dos semanas no hubo transacciones.
- d/ No se registraron negocios.
- e/ Cortísimo plazo.

CUADRO 23

BRASIL: MEDIOS DE PAGO Y BASE MONETARIA
(Saldos en millones de cruzeiros)

PERIODO	MEDIOS DE PAGO a/			BASE MONETARIA b/		
	Saldo a fin de cada mes	Variación en relación a diciembre del año anterior (%)	Variación en relación al mismo mes del año anterior (%)	Saldo a fin de cada mes	Variación en relación a diciembre del año anterior (%)	Variación en relación al mismo mes del año anterior (%)
1988						
Enero	929	-10.28	161.04	505	0.37	193.07
Febrero	1026	-0.93	171.89	470	-6.76	185.75
Marzo	1170	12.94	175.30	675	34.13	299.13
Abril	1325	27.91	270.40	726	44.21	288.25
Mayo	1580	52.52	337.49	837	66.32	353.75
Junio	1844	78.01	288.07	911	80.93	435.72
Julio	2015	94.51	285.55	1004	99.37	358.37
Agosto	2236	115.81	289.80	1083	115.14	299.30
Septiembre	2893	179.26	364.43	1426	183.20	338.86
Octubre	3711	258.23	433.36	1850	267.31	395.60
Noviembre	4554	339.61	474.96	2197	336.36	464.50
Diciembre	6944	570.32	571.67	3636	622.00	622.00
1989						
Enero	8145	17.30	776.31	4117	13.24	714.64
Febrero	8566	23.36	734.62	4925	35.47	948.97
Marzo	9751	40.42	733.42	5773	58.80	754.79
Abril	13414	93.17	912.38	6549	80.14	801.91
Mayo	14036	102.13	788.35	8748	140.63	944.59
Junio	15988	130.24	767.03	10138	178.86	1012.81
Julio	17675	154.01	777.17	11020	203.12	997.73
Agosto	20680	197.81	825.00	13026	258.30	1102.44
Septiembre	28026	303.60	868.77	17238	374.16	1108.84
Octubre	38441	453.59	935.87	22317	513.86	1106.64
Noviembre	54697	687.69	1101.08	36116	893.43	1543.70
Diciembre	103060	1384.16	1384.16	67429	1754.74	1754.74
1990						
Enero	118345	14.83	1352.98	80300	19.09	1850.45
Febrero	231243	124.38	2599.54	140004	107.63	2742.72
Marzo	612407	494.22	6180.45	342362	407.74	5830.40
Abril	847889	722.71	6220.93	582095	763.27	8788.30
Mayo	1142767	1008.84	8041.69	921528	1266.66	10434.16
Junio	1167659	1032.99	7203.35	836766	1140.96	8153.76
Julio	1188972	1053.67	6626.86	761582	1029.46	6810.91
Agosto	1303949	1165.23	6205.42	781612	1059.16	5900.40
Septiembre	1515007	1370.02	5305.72	921385	1266.45	5245.08
Octubre	1509791	1364.96	3827.55	919840	1264.16	4021.70
Noviembre	1786561	1633.52	3166.29	1026263	1421.99	2741.57
Diciembre	2525762	2350.77	2350.77	1621271	2304.41	2304.41
1991 c/						
Enero	2138765	-15.32	1707.23	1309126	-19.25	1530.29
Febrero	3231487	27.94	1297.44	1812081	11.77	1194.31
Marzo	3441004	36.24	461.88	2023811	24.83	491.13
Abril	3500327	38.58	312.83	2027009	25.03	248.23
Mayo	3777093	49.54	230.52	2249493	38.75	144.10
Junio	4411302	74.65	277.79	2474855	52.65	195.76
Julio	4341164	71.88	265.12	2571339	58.60	237.63
Agosto	4981151	97.21	282.01	2812154	73.45	259.79
Septiembre	6139379	143.07	305.24	3209976	97.99	248.39
Octubre	5921123	134.43	292.18	3478608	114.56	278.18
Noviembre	7302222	189.11	308.73	4446288	174.25	333.25

Fuente: Banco Central do Brasil.

a/ Se define como la suma de los pasivos monetarios de la autoridad monetaria: papel moneda en circulación y los depósitos a la vista del Banco do Brasil, los Bancos comerciales y otras instituciones. Autoridad monetaria se refiere sólo al Banco Central.

b/ Se define como el papel moneda en circulación (papel moneda emitido menos moneda en la caja fuerte del Banco Central), mas las reservas bancarias (recogimientos compulsorios en especie del Banco de Brasil, Bancos Comerciales y de la Caja Económica). Hasta febrero de 1986 incluye los depósitos voluntarios de los Bancos Comerciales que a partir de marzo de 1986 fueron incorporados a las reservas bancarias.

c/ Preliminar.

Cuadro 24

BRASIL: RESULTADO FINANCIERO DEL TESORO NACIONAL

(en mil millones de cruzeiros de octubre 1991)

ESPECIFICACION	(Enero-Octubre)		VARIACION PORCENTUAL 91/90
	1990	1991 a/	REAL c/
A. INGRESOS TOTALES	16150	12470	-22.8
Impuestos	14977	11574	-22.7
Otros ingresos	1173	896	-23.6
B. GASTOS TOTALES	15253	12083	-20.8
Sueldos y Contribuciones	5927	3828	-35.4
Transf. a estados y municipios	3464	2781	-19.7
Encargos reales de la deuda publica	1440	310	-78.5
Otros b/	4422	5164	16.8
C. Resultado de Caja	897	387	-56.9

FUENTE: Secretaria Nacional da Fazenda, Departamento do Tesouro Nacional.

a/ Datos preliminares.

b/ incluye variación de depositos en el Banco do Brasil (conta suprimiento).

c/ Indice INPC.