

Documento Interno
para discusión
No.LC/BRS/R.35/add 1/2
Enero/Febrero 1991
Original: Español

CEPAL

**COMISION ECONOMICA PARA AMERICA LATINA Y EL CARIBE
OFICINA EN BRASILIA**

**EVOLUCION
DE LA
ECONOMIA
BRASILEÑA**

Informe Estadístico Enero/Febrero 1991

Nota: El presente informe estadístico incluye las informaciones disponibles hasta la tercera semana del mes de marzo inclusive.

INDICE

Brasil: Evolución de los principales indicadores económicos

- 01.Brasil: Producción agropecuaria 1990.
- 02.Brasil: Nivel de actividad de la industria manufacturera.
- 03.Brasil: Producción manufacturera por ramas industriales.
- 04.Brasil: Producción industrial según categorías de uso.
- 05.Brasil: Producción industrial, grado de utilización de la capacidad instalada.
- 06.Brasil: Indicadores del nivel de consumo.
- 07.Brasil: Evolución del salario-mínimo real.
- 08.Brasil: Personal ocupado y salario real en el sector manufacturero del Estado de Sao Paulo.
- 09.Brasil: Índice mensual de empleo urbano total y por sectores de actividad.
- 10.Brasil: Tasas de desempleo abierto en las principales áreas metropolitanas.
- 11.Brasil: Comercio exterior, FOB.
- 12.Brasil: Exportaciones de bienes, FOB.
- 13.Brasil: Exportaciones de bienes, índice de "quantum" y precios.
- 14.Brasil: Importaciones de bienes, FOB.
- 15.Brasil: Importaciones de bienes, índice de "quantum" y precios.
- 16.Brasil: Balance de pagos.
- 17.Brasil: Reservas internacionales en el Banco Central.
- 18.Brasil: Indicadores económicos-financieros.
- 19.Brasil: Tasas de variación de los precios.
- 20.Brasil: Variación mensual y trimestral anualizada de los principales índices de precios.
- 21.Brasil: Evolución del tipo de cambio real.
- 22.Brasil: Tasas de intereses mensuales.
- 23.Brasil: Medios de pago y base monetaria.
- 24.Brasil: Ingresos y gastos de la Tesorería Nacional.

FUENTES

01. Banco Central do Brasil(BACEN); Departamento Económico
 - i) Brasil Programa Económico: Ajustamento Interno e Externo (publicación trimestral).
 - ii) "Informativo Mensal".
 - iii) "Boletim Mensal".
 - iv) "Relatório Anual".
02. Ministerio de Economia, Fazenda e Planejamento (MEFP).
 - i) Secretaria Nacional de Economia.
Departamento de Comercio Exterior (DECEX).
- Brasil Exportação.
03. Faculdade de Economia e Administração da Universidade de Sao Paulo,Fundação Instituto de Pesquisas Económicas (FIPE)
 - i) "Informações FIPE" (mensual).
04. Federação das Indústrias do Estado de Sao Paulo (FIESP).
Departamento de Economia.
 - i) "Levantamento de Conjuntura - Indices FIESP" (mensual).
05. Fundo Monetário Internacional (FMI).
 - i) International Finance Statistics (IFS).
 - ii) Balance of Payments Yearbook.
06. Fundação Centro de Estudos do Comércio Exterior (FUNCEX)
Superintendência de Estudos e Pesquisas, Coordenação de Estudos Conjunturais (SECS).
 - i) "Balança Comercial e outros Indicadores Conjunturais" (mensual).
07. Instituto Brasileiro de Economia (IBRE), Fundação Getúlio Vargas (FGV).
 - i) "Conjuntura Económica" (mensual).
 - ii) "Agroanálisis" (mensual).
08. Ministério do Trabalho/Previdencia,Secretaría Nacional do Trabalho. - Estatística mensal de emprego e salario.

09. Secretaria de Economia e Planejamento do Estado de Sao Paulo.
i) Análise de Conjuntura Econômica.

10. Secretaria de Planejamento da Presidência da República.
a) Fundação Instituto Brasileiro de Geografia e Estatística (IBGE).
i) Comissão Especial de Planejamento, Controle e Avaliação das Estatísticas Agropecuárias (CEPAGRO), "Levantamento Sistemática da Produção Agrícola" (mensual).
ii) "Indicadores IBGE" (mensual): Para informaciones sobre desempleo, precios y producción industrial.



BRASIL

EVOLUCION DE LOS PRINCIPALES INDICADORES ECONOMICOS

Produccion Industrial y Comercio bienes de Consumo (Variacion mismo mes ano anterior)

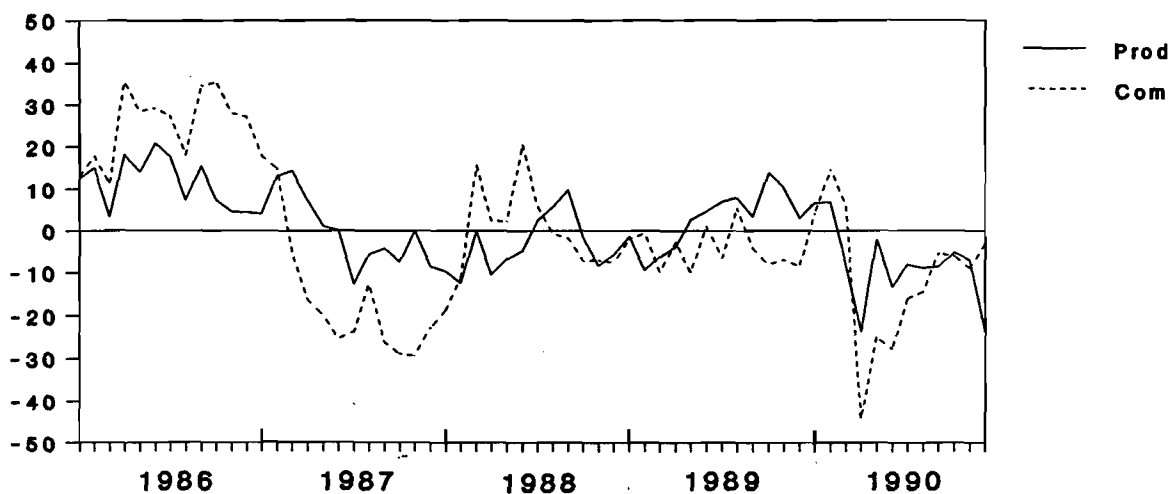

Comercio Exterior (Millones de dolares - FOB)

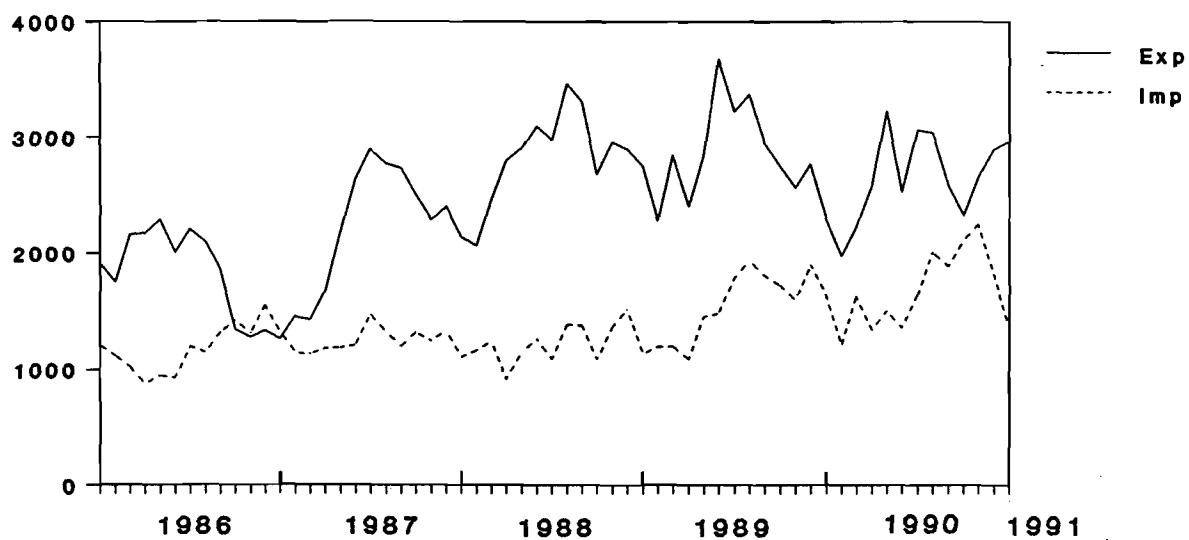

FUENTES Y NOTAS: Veanse cuadros 4,6,11.

BRASIL

EVOLUCION DE LOS PRINCIPALES INDICADORES ECONOMICOS

Nivel de empleo y salario medio real
Sector Manufacturero estado de Sao Paulo
(Variacion mismo mes ano anterior)

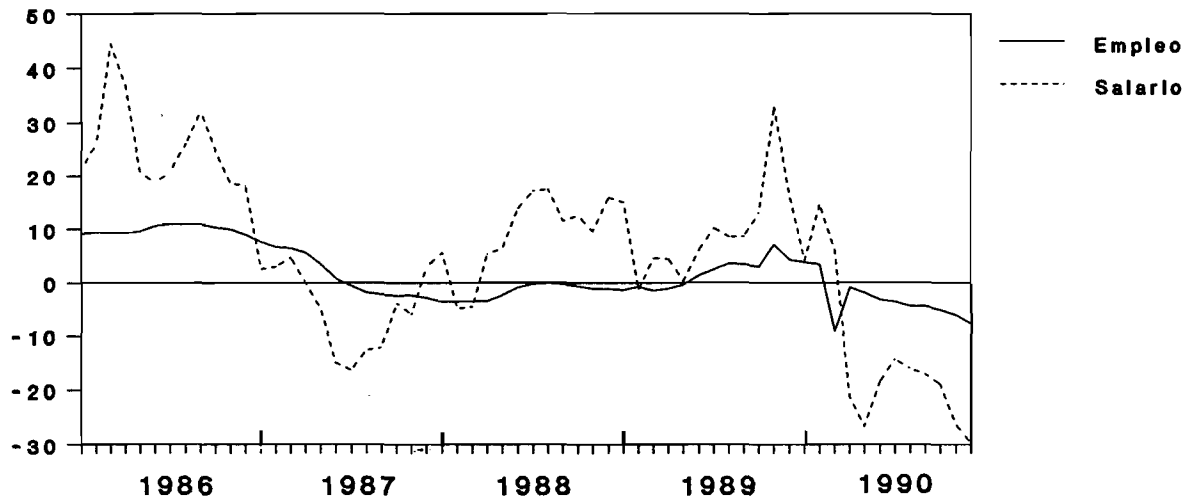

Tasa Inflacion Oficial e
Interes de credito al consumidor
(Porcentajes)

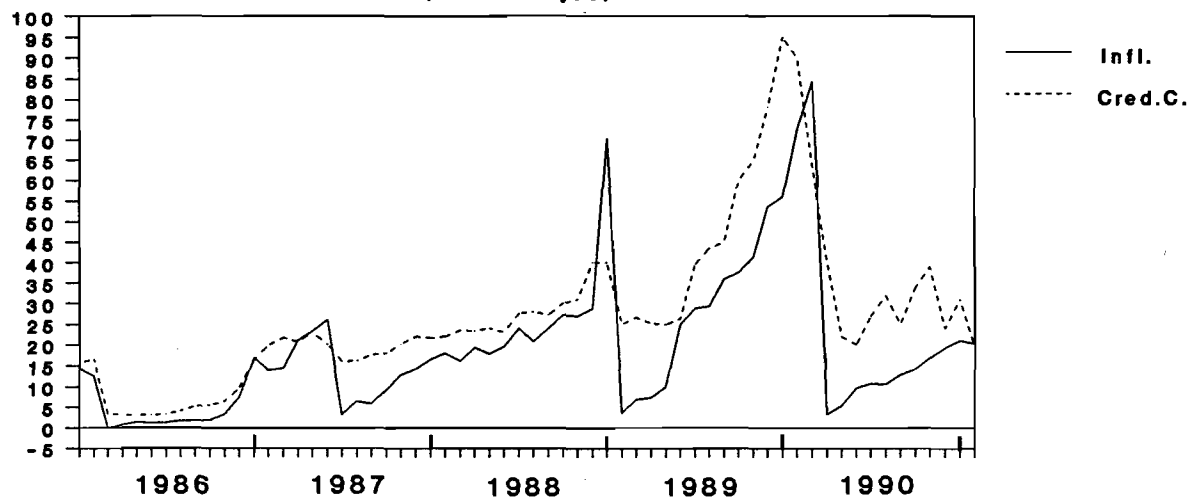

FUENTES Y NOTAS: Veanse cuadros 8,22.

Cuadro 1

BRASIL: PRODUCCION AGROPECUARIA

A. PRODUCCION AGRICOLA 1991 : CENTRO-SUR Y RONDONIA
(Estimación oficial a enero de 1991)

| PRODUCTOS | | | VARIACION |
|--------------------------------|--------|--------|--------------------|
| | 1990 | 1991 | PORCENTUAL 1990 |
| Algodón herbáceo (en carozo) | 1616 | 1980 | 22.5 |
| Arroz (en cáscara) | 6104 | 7464 | 22.3 |
| Batata Inglesa 1ª cosecha | 1266 | 1274 | 0.6 |
| Caná de azúcar | 181876 | 194076 | 6.7 |
| Cebolla | 756 | 777 | 2.8 |
| Frijoles 1ª cosecha | 827 | 1126 | 36.2 |
| Maíz 1ª cosecha | 107 | 122 | 14.0 |
| Mandioca | 8680 | 8867 | 2.2 |
| Soja (en grano) | 19628 | 17922 | -8.7 |
| Tomate | 585 | 1629 | 178.5 |

B. PRODUCCION PECUARIA

| PRODUCTOS | Enero-Septiembre | | VARIACION |
|-----------------------------|------------------|--------|-------------------------|
| | 1989 | 1990 | PORCENTUAL 1990/1989 |
| Carnes:(miles de toneladas) | | | |
| Vacuno | 2092.1 | 2097.9 | 0.3 |
| Porcino | 469.5 | 532.4 | 13.4 |
| Ave | 1026.8 | 1116.0 | 8.7 |
| Leche (millones de litros) | 6400.0 | 6882.0 | 7.5 |

FUENTES: Comissão Especial de Planejamento, Controle e Avaliação das Estatísticas Agropecuárias-CEPAGRO/FIBGE; Levantamiento sistemático de la producción agrícola.

Instituto Brasileiro de Geografia e Estatística IBGE - Indicadores IBGE.

Cuadro 2

BRASIL : NIVEL DE ACTIVIDAD DE LA INDUSTRIA MANUFACTURERA

| | INDICE MENSUAL | | VARIACIONES PORCENTUALES | | | |
|------------|-------------------------------------|---|--------------------------------|--------------|--------------------------|--------------|
| | Brasil (IBGE) (base:1981=100) | Estado de São Paulo-(FIESP) (base:1978=100) | HASTA EL MES a/ (En el año) | | ACUMULADO EN 12 MESES b/ | |
| | | | Brasil | São Paulo | Brasil | São Paulo |
| 1985 | | | | | | |
| Diciembre | 106.07 | 121.70 | 8.40 | 11.40 | 8.40 | 11.40 |
| 1986 | | | | | | |
| Diciembre | 113.90 | 139.50 | 11.30 | 12.00 | 11.30 | 12.10 |
| 1987 | | | | | | |
| Diciembre | 109.50 | 127.70 | 1.00 | -0.60 | 1.00 | -0.60 |
| 1988 | | | | | | |
| Octubre | 122.07 | 143.10 | -3.05 | 0.10 | -3.09 | -1.00 |
| Noviembre | 114.72 | 122.80 | -3.30 | -0.20 | -2.80 | -0.90 |
| Diciembre | 105.96 | 127.10 | -2.80 | -0.20 | -2.80 | -0.20 |
| 1989 | | | | | | |
| Enero | 102.88 | 120.50 | -2.30 | -5.04 | -3.03 | -0.27 |
| Febrero | 94.53 | 116.00 | -6.13 | -6.93 | -3.01 | -0.69 |
| Marzo | 108.41 | 130.50 | -7.38 | -6.73 | -3.79 | -1.19 |
| Abril | 106.67 | 126.80 | -6.12 | -5.96 | -3.29 | -1.23 |
| Mayo | 119.38 | 138.00 | -3.79 | -4.37 | -2.38 | -1.08 |
| Junio | 131.04 | 141.30 | -2.25 | -3.24 | -2.07 | -1.41 |
| Julio | 134.81 | 143.00 | -0.67 | -2.26 | -1.52 | -1.50 |
| Agosto | 143.55 | 149.10 | 0.54 | -1.19 | -1.43 | -1.34 |
| Septiembre | 134.45 | 142.10 | 1.07 | -0.65 | -0.84 | -1.10 |
| Octubre | 138.39 | 143.90 | 2.34 | -0.52 | 1.06 | -1.26 |
| Noviembre | 127.30 | 137.60 | 3.10 | 0.52 | 2.61 | 0.44 |
| Diciembre | 110.20 | 130.00 | 3.16 | 0.66 | 3.16 | 0.66 |
| 1990 | | | | | | |
| Enero | 119.70 | 128.40 | 16.35 | 6.56 | 4.54 | 1.55 |
| Febrero | 104.45 | 125.40 | 13.55 | 7.32 | 6.03 | 2.86 |
| Marzo | 106.51 | 118.50 | 3.70 | 1.44 | 6.78 | 2.80 |
| Abril | 77.19 | 98.50 | -4.40 | -4.66 | 4.84 | 1.30 |
| Mayo | 106.75 | 112.20 | -5.90 | -7.72 | 3.48 | -0.60 |
| Junio | 110.81 | 114.40 | -5.66 | -9.79 | 1.60 | -2.40 |
| Julio | 123.87 | 126.00 | -6.07 | -10.12 | 0.10 | -3.60 |
| Agosto | 130.84 | 133.80 | -6.50 | -10.14 | -1.54 | -5.40 |
| Septiembre | 122.87 | 127.10 | -6.76 | -10.19 | -2.79 | -6.80 |
| Octubre | 126.74 | 130.00 | -8.54 | -10.60 | -4.71 | -8.40 |
| Noviembre | 113.78 | 118.70 | -7.30 | -10.90 | -6.47 | -9.90 |
| Diciembre | 88.74 | 110.90 | -8.22 | -11.20 | -8.22 | -11.20 |
| 1991 | | | | | | |
| Enero | 89.95 | ... | -24.85 | ... | -11.30 | ... |

FUENTE: Brasil: Fundação Instituto Brasileiro de Geografia e Estatística, FIBGE;
Estado de São Paulo: Federação das Indústrias do Estado de São Paulo, FIESP.

a/ Sobre igual periodo del año anterior.

b/ Sobre los 12 meses inmediatamente anteriores.

Cuadro 3

BRASIL: PRODUCCION MANUFACTURERA POR RAMAS INDUSTRIALES

(INDICE BASE FIJA: 1981 = 100)

| RAMAS INDUSTRIALES | 1990 | | | | | | | | | | | | 1991 | | | |
|----------------------------|----------|--------|--------|--------|--------|--------|--------|--------|--------|--------|--------|--------|--------|--------|--------|--------|
| | PROMEDIO | | | ENE. | FEB. | MAR. | ABR. | MAY. | JUN. | JUL. | AGO. | SEPT. | OCT. | NOV. | DIC. | ENE. |
| | 1988 | 1989 | 1990 | | | | | | | | | | | | | |
| Minerales no-metálicos | 101.08 | 104.40 | 93.16 | 98.87 | 93.49 | 91.78 | 66.58 | 86.79 | 96.48 | 106.32 | 109.53 | 102.82 | 99.67 | 88.80 | 76.76 | 75.11 |
| Metalúrgico | 125.17 | 130.42 | 114.62 | 130.95 | 120.85 | 123.72 | 82.37 | 104.64 | 111.75 | 118.79 | 128.20 | 120.97 | 125.58 | 113.31 | 94.31 | 97.64 |
| Mecánica | 108.80 | 113.42 | 96.84 | 106.46 | 98.37 | 92.17 | 71.30 | 94.25 | 95.37 | 115.00 | 122.95 | 105.97 | 102.60 | 89.97 | 67.62 | 67.86 |
| Material Elect.y de Comun. | 126.91 | 134.13 | 131.91 | 144.21 | 136.67 | 141.57 | 91.50 | 133.11 | 115.62 | 139.65 | 154.17 | 146.58 | 154.04 | 136.36 | 89.47 | 85.16 |
| Material de Transporte | 116.76 | 113.52 | 95.75 | 112.21 | 98.95 | 100.63 | 42.58 | 98.29 | 73.98 | 84.13 | 117.85 | 107.02 | 116.54 | 113.10 | 83.68 | 86.15 |
| Papel y cartón | 139.74 | 151.05 | 155.04 | 165.32 | 158.30 | 169.35 | 139.28 | 164.75 | 169.85 | 185.50 | 156.89 | 145.21 | 146.69 | 139.70 | 119.68 | 128.80 |
| Caucho | 137.70 | 134.54 | 129.51 | 144.74 | 133.80 | 121.65 | 71.58 | 121.19 | 138.16 | 147.74 | 153.06 | 143.08 | 149.48 | 133.42 | 96.21 | 110.65 |
| Productos químicos | 128.48 | 128.48 | 120.38 | 119.35 | 90.66 | 99.40 | 80.48 | 113.21 | 129.59 | 147.62 | 146.73 | 147.52 | 147.80 | 123.98 | 98.24 | 92.09 |
| Prod. Farmaceuticos | 117.26 | 120.98 | 110.50 | 115.96 | 89.24 | 100.16 | 70.66 | 97.00 | 116.47 | 127.71 | 133.87 | 128.44 | 135.61 | 120.95 | 89.88 | 86.59 |
| Perfumeria, jabones, velas | 150.45 | 165.94 | 157.76 | 161.30 | 136.70 | 142.90 | 115.00 | 176.22 | 176.23 | 192.26 | 179.22 | 164.79 | 182.67 | 159.68 | 106.09 | 117.57 |
| Artículos Plásticos | 123.18 | 138.18 | 117.33 | 131.41 | 116.73 | 105.59 | 71.28 | 109.80 | 125.89 | 140.94 | 146.52 | 133.05 | 134.89 | 110.52 | 81.35 | 94.50 |
| Textiles | 108.73 | 111.31 | 99.59 | 111.55 | 94.60 | 98.93 | 70.08 | 102.47 | 107.22 | 113.58 | 118.43 | 106.74 | 109.80 | 96.64 | 64.99 | 64.57 |
| Prendas de vestir | 87.58 | 89.53 | 77.63 | 78.86 | 63.25 | 70.93 | 63.71 | 78.72 | 78.62 | 88.71 | 92.27 | 84.45 | 89.86 | 83.88 | 58.33 | 53.86 |
| Alimentos | 108.85 | 110.14 | 110.42 | 121.48 | 95.85 | 88.94 | 76.08 | 91.75 | 110.15 | 122.76 | 134.83 | 127.66 | 137.97 | 129.65 | 87.95 | 111.35 |
| Bebidas | 124.65 | 143.32 | 145.03 | 146.71 | 136.78 | 127.27 | 119.57 | 153.06 | 141.12 | 144.69 | 141.98 | 142.67 | 158.34 | 167.08 | 161.14 | 155.27 |
| Tabaco | 130.31 | 138.01 | 137.67 | 124.62 | 170.05 | 235.78 | 191.58 | 206.62 | 151.72 | 122.33 | 93.82 | 83.92 | 90.42 | 94.83 | 86.32 | 135.77 |
| TOTAL | 117.20 | 120.85 | 111.05 | 119.73 | 104.45 | 106.51 | 77.46 | 106.75 | 110.81 | 123.87 | 130.84 | 122.87 | 126.74 | 113.78 | 88.74 | 89.95 |

FUENTE: Fundação Instituto Brasileiro de Geografia e Estatística (FIBGE); Indicadores Conyunturales de la Indústria, producción física-Brasil.

Cuadro 4

BRASIL: PRODUCCION INDUSTRIAL SEGUN CATEGORIAS DE USO

(Índice base fija: media 1981=100)

| | Bienes de Capital | Bienes Intermedios | Bienes de consumo | | |
|------------|----------------------|-----------------------|-------------------|---------------------|------------------------|
| | | | Total | Consumo durables | Consumo no durables |
| 1986 | 108.29 | 128.31 | 119.90 | 137.53 | 116.21 |
| 1987 | 106.00 | 130.36 | 120.08 | 130.34 | 117.93 |
| 1988 | 103.91 | 127.39 | 116.00 | 131.17 | 112.83 |
| 1989 | 105.55 | 130.63 | 120.35 | 134.23 | 117.43 |
| 1990 | 89.42 | 120.60 | 113.60 | 126.59 | 110.88 |
| 1989 | | | | | |
| Enero | 92.29 | 116.06 | 102.39 | 116.61 | 99.41 |
| Febrero | 89.20 | 105.00 | 93.00 | 105.20 | 90.30 |
| Marzo | 89.48 | 120.71 | 109.32 | 131.45 | 104.69 |
| Abril | 87.25 | 119.53 | 105.15 | 113.51 | 103.40 |
| Mayo | 98.95 | 130.97 | 118.49 | 130.50 | 115.90 |
| Junio | 116.28 | 139.37 | 129.83 | 148.28 | 125.97 |
| Julio | 118.10 | 142.79 | 132.27 | 147.59 | 129.07 |
| Agosto | 126.33 | 150.06 | 143.60 | 170.41 | 138.00 |
| Septiembre | 121.11 | 141.47 | 133.47 | 148.20 | 130.39 |
| Octubre | 115.47 | 145.69 | 140.41 | 149.24 | 138.56 |
| Noviembre | 111.98 | 134.42 | 128.07 | 136.93 | 126.22 |
| Diciembre | 100.11 | 121.50 | 108.24 | 112.88 | 107.27 |
| 1990 | | | | | |
| Enero | 96.15 | 120.34 | 109.26 | 121.24 | 106.75 |
| Febrero | 94.98 | 117.11 | 99.32 | 120.75 | 94.84 |
| Marzo | 90.88 | 124.10 | 100.15 | 114.27 | 97.19 |
| Abril | 58.81 | 90.62 | 80.17 | 72.42 | 81.77 |
| Mayo | 88.13 | 114.49 | 115.92 | 142.95 | 110.27 |
| Junio | 84.54 | 122.94 | 112.45 | 106.00 | 113.80 |
| Julio | 90.94 | 133.97 | 127.41 | 130.95 | 126.67 |
| Agosto | 107.84 | 136.43 | 137.19 | 160.88 | 132.23 |
| Septiembre | 98.04 | 132.58 | 126.54 | 148.16 | 122.01 |
| Octubre | 100.08 | 134.29 | 134.81 | 160.46 | 129.45 |
| Noviembre | 89.42 | 119.92 | 125 | 149.05 | 119.97 |
| Diciembre | 73.21 | 100.4 | 94.98 | 91.95 | 95.61 |
| 1991 | | | | | |
| Enero | 67.18 | 103.56 | 97.27 | 100.41 | 96.61 |

Fuente: Fundação Instituto Brasileiro de Geografia e Estatística (FIBGE).
Indicadores Conyunturales de la Industria - producción física.

Cuadro 5

BRASIL: PRODUCCION INDUSTRIAL
GRADO DE UTILIZACION DE LA CAPACIDAD INSTALADA
(Porcentajes)

| Años y meses | Brasil (IBRE/CEI) | Estado de São Paulo (FIESP) |
|--------------|----------------------|-----------------------------------|
| 1975 | 87.0 | 82.6 |
| 1980 | 84.0 | 84.4 |
| 1985 | 78.0 | 76.7 |
| 1986 | 83.0 | 80.5 |
| 1987 | 80.5 | 80.8 |
| 1988 | 79.5 | 79.2 |
| 1989 | 80.8 | 79.7 |
| 1987 | | |
| Enero | 82.9 | 81.3 |
| Abril | 83.5 | 81.6 |
| Julio | 76.7 | 80.2 |
| Octubre | 78.8 | 81.2 |
| 1988 | | |
| Enero | 79.0 | 79.3 |
| Abril | 80.5 | 79.3 |
| Julio | 79.7 | 79.5 |
| Octubre | 78.8 | 79.7 |
| 1989 | | |
| Enero | 78.1 | 77.3 |
| Abril | 79.5 | 77.8 |
| Julio | 83.6 | 82.5 |
| Octubre | 83.0 | 81.2 |
| Diciembre | 80.0 | 79.5 |
| 1990 | | |
| Enero | 79.0 | 79.5 |
| Abril | 61.0 | 62.5 |
| Julio | 77.0 | 74.3 |
| Septiembre | 68.5 | 78.5 |
| Octubre | 79.0 | 77.3 |
| 1991 | | |
| Enero | 68.0 | 66.5 |

Fuentes: Brasil: Instituto Brasileiro de Economia (IBRE),
 Fundação Getúlio Vargas.

Estado de São Paulo: Federação das Indústrias do
 Estado de São Paulo.

Cuadro 6

BRASIL: ESTADO DE SAO PAULO

Evolución del comercio 1990

(Variación en relación a igual
periodo año anterior)

| TIPO DE PRODUCTO | 1990 | | | | |
|----------------------------|-----------------|-------------------|---------------------|-----------|---------------------|
| | ENERO/ MARZO | ENERO/ OCTUBRE | ENERO/ NOVIEMBRE | DICIEMBRE | ENERO/ DICIEMBRE |
| I. Al por Menor | | | | | |
| Bienes durables | -15.0 | -4.0 | -3.0 | -4.1 | -2.9 |
| Bienes semi-durables | 2.0 | -18.8 | -19.0 | 4.4 | -16.1 |
| Bienes no durables | -11.0 | -16.9 | -17.0 | -12.8 | -16.8 |
| Autopiezas y accesorios | -28.5 : | ==> -38.1 | -15.0 | 8.1 | -13.3 |
| Materiales de construcción | -9.7 : | -12.2 | | | |
| Comercio total | -15.0 | -13.0 | -13.0 | -3.0 | -11.7 |
| II. Al por Mayor | | | | | |
| | ... | -20.7 | -21.1 | -33.7 | -22.0 |

FUENTE: Federação do Comercio Varejista Estado de São Paulo.

Cuadro 7

BRASIL: EVOLUCION DEL SALARIO MINIMO REAL
(Indice 1986=100)

| Años/meses | Salario mínimo | Salario mínimo Real | |
|---------------|----------------|-----------------------|-----------|
| | Nominal | (Indice Dic 1986=100) | |
| | Cr\$/mes | IGP-DI a/ | ICV-RJ b/ |
| 1973 | - | 145.19 | 118.39 |
| 1979 | - | 146.99 | 118.45 |
| 1980 | - | 138.48 | 121.49 |
| 1981 | 0.01 | 132.33 | 119.93 |
| 1982 | 0.02 | 135.59 | 120.77 |
| 1983 | 0.05 | 117.59 | 108.40 |
| 1984 | 0.13 | 98.03 | 98.82 |
| 1985 | 0.47 | 99.34 | 100.46 |
| 1986 | 0.80 | 100.00 | 100.00 |
| 1987 c/ | 2.00 | 83.63 | 83.20 |
| 1988 | 15.35 | 80.54 | 80.45 |
| 1989 | 230.57 | 81.89 | 82.77 |
| 1990 | 4827.03 | 70.85 | 69.19 |
| 1989 | | | |
| Enero | 54.37 | 78.08 | 78.90 |
| Febrero | 63.90 | 82.09 | 82.02 |
| Marzo | 63.90 | 78.80 | 77.50 |
| Abril | 63.90 | 74.88 | 73.57 |
| Mayo | 81.40 | 84.59 | 82.72 |
| Junio | 120.00 | 98.38 | 95.30 |
| Julio | 149.80 | 89.07 | 88.87 |
| Agosto | 192.88 | 84.01 | 85.80 |
| Septiembre | 249.48 | 78.22 | 82.78 |
| Octubre | 381.73 | 79.08 | 83.69 |
| Noviembre | 557.33 | 79.74 | 83.68 |
| Diciembre | 788.18 | 75.75 | 78.39 |
| 1990 | | | |
| Enero | 1283.95 | 82.57 | 84.27 |
| Febrero | 2004.37 | 83.10 | 86.92 |
| Marzo | 3674.06 | 79.19 | 83.09 |
| Abril d/ | 3674.06 | 71.13 | 70.87 |
| Mayo d/ | 3674.06 | 65.21 | 64.65 |
| Junio e/ | 3857.76 | 62.81 | 60.21 |
| Julio f/ | 4904.76 | 70.68 | 66.74 |
| Agosto g/ | 5203.46 | 66.40 | 62.74 |
| Septiembre h/ | 6056.31 | 69.18 | 64.55 |
| Octubre | 6425.14 | 64.29 | 60.05 |
| Noviembre | 8329.55 | 70.96 | 66.69 |
| Diciembre | 8836.82 h/ | 64.64 | 59.52 |
| 1991 | | | |
| Enero | 12325.59 h/ | 75.18 | 69.64 |
| Febrero | 15895.46 h/ | 80.05 | 73.89 |
| Marzo | 17000.00 i/ | ... | ... |

Fuente: Ministerio do Trabalho, Secretaria Nacional do Trabalho.

- a/ Salario nominal deflactado por el Indice General de Precios, disponibilidad interna.
b/ Salario nominal deflactado por el Indice de Costo de Vida de Rio de Janeiro.
c/ A partir de agosto de 1987 se considera el "Piso nacional de salario" que equivale al salario mínimo del mes anterior mas un "abono salarial".
d/ Salario mínimo de abril y marzo prefijado por el Gobierno en base a una inflación prefijada de 0% para el mes.
e/ Salario que incluye 5% de aumento según ley 8030.
f/ Salario reajustado por el gobierno en función de un indice estimado pela FIPE de 27.14% utilizando por este mes en forma extraordinaria dada la huelga de IBGE que impidió el calculo del indice de "cesta basica" base de los reajustes futuros.
g/ Salario incluye reajuste real sobre inflación que debe ser concedido a cada 2 meses (ley 8030); además el Gobierno concedió un abono de más Cr\$ 3000 para as personas que ganam entre 1 y 5 salarios mínimos.
h/ Salarios reajustado según Indice de Cesta Básica (ICB - IBGE); Indice que mide costo de vida de familias entre 0 y 2 salarios mínimos.(Salarios septiembre 1990 a febrero 1991 inclusive).
i/ Reajuste según nueva política salarial comprendida en la MP 295 convertida en ley, del plano economico "Collor".

CUADRO 8

BRASIL: PERSONAL OCUPADO Y SALARIO REAL EN EL SECTOR MANUFACTURERO DEL ESTADO DE SAO PAULO

| | INDICE MENSUAL | | VARIACIONES PORCENTUALES | | | |
|--------------|-----------------|-----------------|--------------------------|--------------|--------------------------|--------------|
| | (base:1978=100) | | HASTA EL MES b/ | | ACUMULADO EN 12 MESES c/ | |
| | Empleo | Salario Real a/ | Empleo | Salario Real | Empleo | Salario Real |
| Promedios | | | | | | |
| 1985 | 94.8 | 140.5 | ... | ... | ... | ... |
| 1986 | 104.3 | 175.9 | ... | ... | ... | ... |
| 1987 | 106.5 | 167.1 | ... | ... | ... | ... |
| 1988 | 104.4 | 177.2 | -2.7 | 1.3 | -1.5 | -2.4 |
| 1989 | 105.5 | 194.0 | -0.5 | 5.6 | 5.6 | 7.5 |
| 1988 | | | | | | |
| Enero | 104.7 | 161.1 | -2.8 | -2.7 | 1.3 | -5.7 |
| Febrero | 104.8 | 168.4 | -3.2 | -0.4 | 0.3 | -5.8 |
| Marzo | 104.8 | 167.7 | -3.3 | -3.2 | -0.5 | -6.9 |
| Abril | 104.7 | 176.3 | -3.3 | -3.3 | -1.3 | -7.5 |
| Mayo | 104.5 | 184.7 | -3.4 | -1.5 | -2.0 | -7.0 |
| Junio | 104.5 | 179.0 | -3.2 | -0.2 | -2.4 | -6.1 |
| Julio | 104.5 | 176.4 | -2.9 | 1.8 | -2.6 | -3.9 |
| Agosto | 104.6 | 177.6 | -2.6 | 3.5 | -2.4 | -1.2 |
| Septiembre | 104.3 | 174.8 | -2.4 | 4.3 | -2.3 | 1.0 |
| Octubre | 104.1 | 180.5 | -2.1 | 5.3 | -2.1 | 3.3 |
| Noviembre | 103.8 | 190.0 | -1.9 | 5.6 | -2.1 | 4.6 |
| Diciembre | 103.4 | 189.9 | -1.9 | 6.1 | -1.9 | 6.1 |
| 1989 | | | | | | |
| Enero | 103.3 | 182.5 | -1.3 | 13.3 | -1.8 | 7.4 |
| Febrero | 103.1 | 166.1 | -1.5 | 5.8 | -1.6 | 7.1 |
| Marzo | 103.1 | 170.5 | -1.5 | 4.4 | -1.4 | 8.1 |
| Abril | 103.4 | 184.0 | -1.4 | 4.4 | -1.2 | 8.8 |
| Mayo | 104.0 | 185.1 | -1.2 | 3.5 | -1.0 | 8.3 |
| Junio | 104.9 | 174.9 | -0.9 | 2.5 | -0.7 | 7.5 |
| Julio | 105.7 | 187.4 | -0.6 | 3.0 | -0.5 | 6.8 |
| Agosto | 106.9 | 195.6 | -0.2 | 3.9 | -0.3 | 6.3 |
| Septiembre | 107.5 | 189.9 | 0.2 | 4.5 | 0.0 | 6.1 |
| Octubre d/ | 108.1 | 204.1 | 0.5 | 5.7 | 0.3 | 6.7 |
| Noviembre d/ | 108.1 | 234.8 | 1.1 | 7.6 | 0.9 | 8.1 |
| Diciembre d/ | 107.7 | 220.9 | 2.1 | 8.4 | 1.2 | 8.4 |
| 1990 d/ | | | | | | |
| Enero | 107.6 | 190.0 | 3.8 | 4.1 | 1.6 | 7.5 |
| Febrero | 107.3 | 190.3 | 3.6 | 9.1 | 2.0 | 8.9 |
| Marzo | 106.3 | 180.9 | 3.8 | 9.7 | 2.5 | 10.1 |
| Abril | 104.3 | 145.2 | 3.1 | 1.8 | 2.6 | 8.0 |
| Mayo | 102.7 | 135.7 | 2.2 | -4.1 | 2.6 | 5.7 |
| Junio | 101.7 | 142.5 | 1.4 | -6.4 | 2.3 | 4.4 |
| Julio | 102.6 | 160.4 | 0.7 | -7.6 | 1.9 | 2.5 |
| Agosto | 102.2 | 164.3 | 0.0 | -7.3 | -1.3 | -1.2 |
| Septiembre | 102.8 | 157.4 | -0.5 | -7.8 | -0.7 | -0.5 |
| Octubre | 102.6 | 153.9 | -1.0 | -9.5 | -0.1 | -3.9 |
| Noviembre | 103.7 | 172.8 | -1.5 | -11.9 | -1.0 | -9.2 |
| Diciembre | 99.4 | 155.1 | -2.0 | -14.3 | -2.0 | -14.3 |

Fuente: Federação das Indústrias do Estado de São Paulo-FIESP.

a/ Salarios nominales deflactados por el Indice de Costo de Vida de São Paulo,(ICV-SP).

b/ Sobre igual periodo del año anterior.

c/ Sobre los 12 meses inmediatamente anteriores.

d/ Cifras revisadas.

Cuadro 9

BRASIL: INDICE MENSUAL DE EMPLEO URBANO TOTAL Y POR SECTORES DE ACTIVIDAD

(Base: Diciembre 1984=100)

| Periodo | Total | Extractiva Mineral | Industria manufac- turera | Servicios Industriales de utilidad publica a/ | Construcción civil | Comercio | Servicios | Adminis- tración Pública | Agropecu- aria |
|------------|--------|-----------------------|---------------------------------|--|-----------------------|----------|-----------|--------------------------------|-------------------|
| ----- | | | | | | | | | |
| Diciembre | | | | | | | | | |
| 1985 | 104.83 | | 106.95 | | 103.78 | 105.99 | 105.11 | 101.46 | |
| 1986 | 110.02 | | 117.39 | | 110.99 | 113.39 | 107.56 | 102.62 | |
| 1987 | 110.87 | | 114.46 | | 110.60 | 114.16 | 111.47 | 103.97 | |
| 1988 | 113.33 | | 115.77 | | 118.16 | 115.82 | 114.74 | 106.08 | |
| 1989 | 115.21 | | 118.85 | | 114.98 | 120.97 | 118.14 | 106.01 | |
| 1990 | 114.86 | | 116.21 | | 111.51 | 123.19 | 118.86 | 106.20 | |
| ----- | | | | | | | | | |
| 1989 | | | | | | | | | |
| Enero | 114.10 | | 115.70 | | 117.86 | 118.14 | 116.18 | 105.90 | |
| Febrero | 113.86 | | 115.32 | | 116.10 | 118.00 | 116.26 | 105.53 | |
| Marzo | 113.69 | | 115.19 | | 113.57 | 117.98 | 116.31 | 105.45 | |
| Abril | 114.20 | | 116.02 | | 113.50 | 118.68 | 116.80 | 105.59 | |
| Mayo | 114.87 | | 117.31 | | 113.05 | 119.33 | 117.19 | 105.82 | |
| Junio | 115.64 | | 118.61 | | 112.85 | 120.32 | 117.74 | 106.01 | |
| Julio | 116.50 | | 119.95 | | 113.44 | 121.26 | 118.34 | 106.35 | |
| Agosto | 117.28 | | 121.10 | | 114.67 | 122.19 | 119.01 | 106.39 | |
| Septiembre | 107.94 | | 122.07 | | 115.72 | 122.91 | 119.61 | 106.39 | |
| Octubre | 118.46 | | 122.55 | | 117.09 | 123.84 | 120.17 | 106.36 | |
| Noviembre | 118.46 | | 122.04 | | 117.00 | 124.74 | 120.35 | 106.33 | |
| Diciembre | 117.49 | | 120.37 | | 114.86 | 124.23 | 119.71 | 106.00 | |
| ----- | | | | | | | | | |
| 1990 | | | | | | | | | |
| Enero | 117.28 | | 119.78 | | 115.80 | 123.60 | 119.71 | 105.93 | |
| Febrero | 117.29 | | 119.17 | | 116.52 | 123.56 | 120.14 | 105.97 | |
| Marzo | 117.07 | | 118.48 | | 114.31 | 123.45 | 120.40 | 105.95 | |
| Abril | 115.82 | | 116.15 | | 109.97 | 122.86 | 119.61 | 106.05 | |
| Mayo | 115.16 | 113.58 | 115.03 | 109.00 | 108.66 | 122.59 | 118.81 | 106.19 | 106.97 |
| Junio | 115.06 | 101.75 | 115.18 | 109.88 | 109.16 | 122.76 | 118.26 | 106.27 | 107.19 |
| Julio | 115.32 | 101.51 | 115.74 | 109.77 | 110.99 | 123.13 | 118.13 | 106.37 | 107.20 |
| Agosto | 115.72 | 101.22 | 116.30 | 109.76 | 112.79 | 123.52 | 118.39 | 106.44 | 107.11 |
| Septiembre | 116.15 | 102.72 | 117.03 | 109.76 | 113.28 | 123.98 | 118.80 | 106.48 | 106.73 |
| Octubre | 115.86 | 100.11 | 116.66 | 109.78 | 111.98 | 123.82 | 118.65 | 106.42 | 105.18 |
| Noviembre | 114.78 | 98.52 | 114.27 | 109.67 | 109.18 | 123.47 | 118.28 | 106.28 | 102.19 |
| Diciembre | 102.81 | 97.02 | 110.70 | 109.46 | 105.50 | 121.49 | 117.13 | 106.05 | 99.30 |

Fuente: Ministerio do Trabalho y Previdencia y Organización Internacional del Trabajo (OIT) con base en los datos del Cadastro General de Empleados y Desempleados - Ley 4923/65.

Nota: Empleos sujetos a la Reglamentación de las Leyes de Trabajo, CLT.
a/ Distribución de energia electrica, agua, gas y recolección de basura.

CUADRO 10

BRASIL: TASAS DE DESEMPLEO ABIERTA EN LAS PRINCIPALES AREAS METROPOLITANAS
(Relación entre Personas desocupadas y Personas económicamente activas)

| | Tasa media a/ | RIO DE JANEIRO | SAO PAULO | BELO HORIZONTE | PORTO ALEGRE | SALVADOR | RECIFE |
|-------------------|------------------|-------------------|--------------|-------------------|-----------------|----------|--------|
| Promedios anuales | | | | | | | |
| 1980 | 6.30 | 7.50 | 5.60 | 7.60 | 4.60 | 7.30 | 6.80 |
| 1981 | 7.90 | 8.60 | 7.70 | 9.00 | 5.80 | 9.00 | 8.60 |
| 1982 | 6.30 | 6.50 | 6.00 | 7.00 | 5.30 | 6.30 | 7.50 |
| 1983 | 6.70 | 6.20 | 6.80 | 7.80 | 6.70 | 5.60 | 8.00 |
| 1984 | 7.10 | 6.80 | 7.00 | 8.20 | 7.10 | 7.80 | 9.00 |
| 1985 | 5.30 | 4.20 | 4.50 | 4.90 | 5.10 | 5.40 | 5.70 |
| 1986 | 3.60 | 3.50 | 3.35 | 3.72 | 3.87 | 4.55 | 4.38 |
| 1987 | 3.74 | 3.24 | 3.77 | 3.93 | 3.93 | 4.10 | 5.20 |
| 1988 | 3.84 | 3.09 | 4.03 | 4.02 | 3.65 | 4.63 | 5.57 |
| 1989 | 3.35 | 2.76 | 3.50 | 3.39 | 2.58 | 4.39 | 5.31 |
| 1990 | 4.28 | 3.50 | 4.55 | 4.09 | 3.72 | 5.39 | 5.70 |
| 1989 | | | | | | | |
| Enero | 3.87 | 2.89 | 4.91 | 4.21 | 3.00 | 5.40 | 5.71 |
| Febrero | 3.99 | 2.98 | 4.53 | 3.99 | 3.45 | 4.03 | 5.60 |
| Marzo | 4.18 | 3.21 | 4.45 | 4.20 | 3.39 | 5.12 | 6.85 |
| Abril | 3.94 | 3.16 | 4.28 | 3.98 | 2.99 | 4.47 | 5.82 |
| Mayo | 3.37 | 2.61 | 3.56 | 3.67 | 2.76 | 3.95 | 5.29 |
| Junio | 3.40 | 2.70 | 3.60 | 3.10 | 2.60 | 4.60 | 5.00 |
| Julio | 3.17 | 2.47 | 3.14 | 3.16 | 2.58 | 4.29 | 6.12 |
| Agosto | 3.22 | 2.75 | 3.24 | 2.99 | 2.13 | 4.51 | 5.48 |
| Septiembre | 3.22 | 2.59 | 3.30 | 3.01 | 2.07 | 5.06 | 5.33 |
| Octubre | 2.98 | 2.67 | 2.85 | 2.98 | 2.12 | 4.24 | 5.10 |
| Noviembre | 2.49 | 2.63 | 2.13 | 2.99 | 1.81 | 3.15 | 3.90 |
| Diciembre | 2.36 | 2.51 | 1.95 | 2.40 | 2.04 | 3.80 | 3.51 |
| 1990 | | | | | | | |
| Enero | 3.30 | 3.23 | 3.06 | 3.27 | 2.52 | 4.48 | 5.05 |
| Febrero | 3.43 | 2.95 | 3.55 | 3.88 | 2.51 | 4.35 | 4.80 |
| Marzo | 4.04 | 3.50 | 4.08 | 4.36 | 3.42 | 4.54 | 5.96 |
| Abril | 4.78 | 3.86 | 5.06 | 4.64 | 4.49 | 5.90 | 6.07 |
| Mayo | 5.27 | 4.41 | 5.52 | 5.46 | 4.28 | 6.51 | 7.00 |
| Junio | 4.90 | 3.76 | 5.42 | 4.68 | 4.24 | 5.48 | 6.61 |
| Julio | 4.53 | 3.24 | 5.01 | 4.39 | 4.00 | 5.58 | 6.40 |
| Agosto | 4.50 | 3.51 | 4.89 | 3.64 | 3.93 | 6.07 | 6.34 |
| Septiembre | 4.25 | 3.44 | 4.64 | 3.84 | 3.72 | 5.60 | 4.92 |
| Octubre | 4.21 | 3.52 | 4.45 | 3.76 | 3.94 | 5.12 | 5.66 |
| Noviembre | 4.25 | 3.51 | 4.67 | 3.81 | 3.65 | 5.33 | 4.95 |
| Diciembre | 3.93 | 3.07 | 4.22 | 3.37 | 3.91 | 5.70 | 4.59 |
| 1991 | | | | | | | |
| Enero | 5.23 | 4.24 | 5.91 | 4.77 | 4.56 | 5.43 | 6.10 |

FUENTE: Fundação Instituto de Geografia e Estatística (FIBGE); Encuesta mensual de empleo.

Nota: Edad mínima 15 años ; período de referencia: semana.

a/ Ponderado por la fuerza de trabajo en cada area metropolitana.

CUADRO 11

BRASIL: COMERCIO EXTERIOR FOB

(millones de dólares)

| | EXPORTACION | | | | IMPORTACION | | | | SALDO COMERCIAL | | | |
|---------------------|-------------|-------|-------|--------|-------------|-------|-------|--------|-----------------|-------|-------|--------|
| | 1988 | 1989 | 1990 | 1991a/ | 1988 | 1989 | 1990 | 1991a/ | 1988 | 1989 | 1990 | 1991a/ |
| Datos mensuales | | | | | | | | | | | | |
| Ene. | 2144 | 2755 | 2290 | 2961 | 1111 | 1136 | 1632 | 1614 | 1033 | 1619 | 658 | 1347 |
| Feb. | 2061 | 2259 | 1978 | | 1198 | 1212 | 1210 | | 863 | 1047 | 768 | |
| Mar. | 2471 | 2844 | 2236 | | 1241 | 1200 | 1630 | | 1230 | 1644 | 606 | |
| Abr. | 2776 | 2407 | 2580 | | 886 | 1084 | 1334 | | 1890 | 1323 | 1246 | |
| May. | 2962 | 2835 | 3228 | | 1152 | 1469 | 1503 | | 1810 | 1366 | 1725 | |
| Jun. | 3093 | 3683 | 2525 | | 1277 | 1503 | 1352 | | 1816 | 2180 | 1173 | |
| Jul. | 2972 | 3213 | 3064 | | 1114 | 1773 | 1639 | | 1858 | 1440 | 1425 | |
| Ago. | 3465 | 3372 | 3043 | | 1378 | 1909 | 2009 | | 2087 | 1463 | 1034 | |
| Sep. | 3310 | 2960 | 2591 | | 1284 | 1821 | 1880 | | 2026 | 1139 | 711 | |
| Oct. | 2678 | 2746 | 2325 | | 1172 | 1710 | 2102 | | 1506 | 1036 | 223 | |
| Nov. | 2947 | 2568 | 2652 | | 1243 | 1595 | 2246 | | 1704 | 973 | 406 | |
| Dic. | 2997 | 2747 | 2894 | | 1548 | 1878 | 1807 | | 1449 | 870 | 1087 | |
| Acumulado en el año | | | | | | | | | | | | |
| Ene. | 2144 | 2755 | 2290 | 2961 | 1111 | 1136 | 1632 | 1614 | 1033 | 1619 | 658 | 1347 |
| Feb. | 4205 | 5014 | 4268 | | 2309 | 2348 | 2842 | | 1896 | 2666 | 1426 | |
| Mar. | 6676 | 7858 | 6504 | | 3550 | 3548 | 4472 | | 3126 | 4310 | 2032 | |
| Abr. | 9452 | 10265 | 9084 | | 4436 | 4632 | 5806 | | 5016 | 5633 | 3278 | |
| May. | 12414 | 13100 | 12312 | | 5588 | 6101 | 7309 | | 6826 | 6999 | 5003 | |
| Jun. | 15507 | 16783 | 14837 | | 6865 | 7604 | 8661 | | 8642 | 9179 | 6176 | |
| Jul. | 18479 | 19996 | 17901 | | 7979 | 9377 | 10300 | | 10500 | 10619 | 7601 | |
| Ago. | 21944 | 23368 | 20944 | | 9357 | 11286 | 12309 | | 12587 | 12082 | 8635 | |
| Sep. | 25254 | 26328 | 23535 | | 10641 | 13107 | 14189 | | 14613 | 13221 | 9346 | |
| Oct. | 27932 | 29074 | 25860 | | 11813 | 14817 | 16291 | | 16119 | 14257 | 9569 | |
| Nov. | 30879 | 31642 | 28512 | | 13056 | 16412 | 18537 | | 17823 | 15230 | 9975 | |
| Dic. | 33876 | 34389 | 31406 | | 14604 | 18290 | 20344 | | 19272 | 16099 | 11062 | |

Fuente: -Ministerio de Economía, coordinadoría Intercambio Comercial del Departamento de Comercio Exterior (DECEX-CIC), desde abril 1990.

Nota: cifras incluyen las revisiones oficiales recientes.

a/ Cifras sujetas a revisión.

CUADRO 12

BRASIL: EXPORTACIONES DE BIENES, FOB
(millones de dólares)

| | VALOR | | | Composición | | | Tasas de crecimiento |
|---|-------|-------|------|-------------|-------|-------|----------------------|
| | 1990 | Enero | | 1990 | Enero | | Enero 1991 |
| | | 1990 | 1991 | | 1990 | 1991 | |
| TOTAL | 31390 | 2280 | 2961 | 100.0 | 100.0 | 100.0 | 29.9 |
| Productos básicos..... | 8748 | 574 | 758 | 27.9 | 25.2 | 25.6 | 32.1 |
| Algodón en bruto..... | 289 | 2 | 30 | 0.9 | 0.1 | 1.0 | 1400.0 |
| Cafe en grano..... | 1106 | 74 | 146 | 3.5 | 3.2 | 4.9 | 97.3 |
| Carne de pollo congelada..... | 324 | 29 | 21 | 1.0 | 1.3 | 0.7 | -27.6 |
| Harina de soja..... | 1610 | 121 | 122 | 5.1 | 5.3 | 4.1 | 0.8 |
| Mineral de hierro..... | 2407 | ... | ... | 7.7 | ... | ... | ... |
| Soya en bruto..... | 910 | 12 | 27 | 2.9 | 0.5 | 0.9 | 125.0 |
| Tabaco en hojas..... | 551 | 8 | 16 | 1.8 | 0.4 | 0.5 | 100.0 |
| Otros productos básicos..... | 1551 | 328 | 396 | 4.9 | 14.4 | 13.4 | 20.7 |
| Productos industrializados..... | 22096 | 1677 | 2167 | 70.4 | 73.6 | 73.2 | 29.2 |
| Semimanufacturados..... | 5107 | 396 | 569 | 16.3 | 17.4 | 19.2 | 43.7 |
| Aceite de soya en bruto..... | 321 | 23 | 55 | 1.0 | 1.0 | 1.9 | 139.1 |
| Aluminio en bruto..... | 875 | 47 | 140 | 2.8 | 2.1 | 4.7 | 197.9 |
| Fierro-gusa..... | 417 | 22 | 28 | 1.3 | 1.0 | 0.9 | 27.3 |
| Fierro-ligas en bruto..... | 361 | 34 | 42 | 1.2 | 1.5 | 1.4 | 23.5 |
| Pasta química de madera..... | 753 | 70 | 49 | 2.4 | 3.1 | 1.7 | -30.0 |
| Otros productos semi-manufacturados..... | 2380 | 200 | 255 | 7.6 | 8.8 | 8.6 | 27.5 |
| Manufacturados..... | 16988 | 1261 | 1578 | 54.1 | 55.3 | 53.3 | 25.1 |
| Calzado y zapatos..... | 1184 | 92 | 122 | 3.8 | 4.0 | 4.1 | 32.6 |
| Caucho..... | 305 | 21 | 30 | 1.0 | 0.9 | 1.0 | 42.9 |
| Cafe soluble..... | 147 | 10 | 10 | 0.5 | 0.4 | 0.3 | 0.0 |
| Calderas y aparatos mecánicos. Motores de combustión y explosión, partes y piezas.. | 2480 | 189 | 207 | 7.9 | 8.3 | 7.0 | 9.5 |
| Carne de bovino industrializado..... | 864 | 68 | 65 | 2.8 | 3.0 | 2.2 | -4.4 |
| Derivados de petróleo..... | 133 | 14 | 21 | 0.4 | 0.6 | 0.7 | 50.0 |
| Gasolina..... | 656 | 34 | 60 | 2.1 | 1.5 | 2.0 | 76.5 |
| Jugo de naranja concentrado... | 405 | 8 | 33 | 1.3 | 0.4 | 1.1 | 312.5 |
| Máquinas y aparatos eléctricos Aparatos receptores T.V. | 1468 | 160 | 56 | 4.7 | 7.0 | 1.9 | -65.0 |
| radiodifusión..... | 1014 | 72 | 73 | 3.2 | 3.2 | 2.5 | 1.4 |
| Material de transporte..... | 342 | 25 | 17 | 1.1 | 1.1 | 0.6 | -32.0 |
| Automóviles de pasajeros.... | 2146 | 165 | 228 | 6.8 | 7.2 | 7.7 | 38.2 |
| Aviones, turbo helices..... | 336 | 47 | 4 | 1.1 | 2.1 | 0.1 | -91.5 |
| Vehículos de carga..... | 323 | 6 | 38 | 1.0 | 0.3 | 1.3 | 533.3 |
| Tractores..... | 452 | 42 | 39 | 1.4 | 1.8 | 1.3 | -7.1 |
| Plásticos en formas primarias. | 60 | 7 | 8 | 0.2 | 0.3 | 0.3 | 14.3 |
| Papel y sus manufacturas..... | 498 | 25 | 82 | 1.6 | 1.1 | 2.8 | 228.0 |
| Productos siderúrgicos manufacturados..... | 613 | 48 | 73 | 2.0 | 2.1 | 2.5 | 52.1 |
| Barras de fierro..... | 1644 | 127 | 150 | 5.2 | 5.6 | 5.1 | 18.1 |
| Chapas de fierro..... | 477 | 43 | 43 | 1.5 | 1.9 | 1.5 | 0.0 |
| Otros manufacturados..... | 623 | 46 | 59 | 2.0 | 2.0 | 2.0 | 28.3 |
| Otros productos..... | 818 | 12 | 160 | 2.6 | 0.5 | 5.4 | 1233.3 |
| Otros productos..... | 546 | 29 | 36 | 1.7 | 1.3 | 1.2 | 24.1 |

Fuente: -Ministerio da Economia, Departamento Comercio Exterior, Coordenadoria de Intercambio Comercial (DECEX-CIC), desde abril 1990.

Cuadro 13

BRASIL: EXPORTACIONES DE BIENES
INDICE DE QUANTUM Y PRECIOS(Base = igual periodo año anterior)
Datos enero-noviembre 1989

| ITEMS | Indice de Precios | Indice de Quantum |
|---|----------------------|----------------------|
| TOTAL | 105.81 | 98.14 |
| 1. Básicos | 101.82 | 101.46 |
| Azucar | 80.70 | 74.34 |
| Cafe en grano | 104.51 | 75.84 |
| Harina de soya | 88.19 | 116.89 |
| Soja en grano | 89.32 | 175.95 |
| Mineral de fierro | 112.64 | 104.31 |
| 2. Productos industrializados | 106.65 | 97.12 |
| Semi-manufacturados | 106.51 | 113.35 |
| Azucar cristal | 88.72 | 91.70 |
| Fierro-gusa | 102.84 | 120.90 |
| Aceite de Soya | 91.75 | 674.00 |
| Pieles y cueros curtidos | 63.00 | 104.57 |
| Manufacturados | 106.69 | 92.97 |
| Azucar refinada | 150.50 | 59.55 |
| Cafe industrializado | 131.50 | 61.67 |
| Calzados | 90.73 | 110.90 |
| Calderas y maq. e instrumentos mecánicos | 100.54 | 116.75 |
| Material de transporte | 108.91 | 88.03 |
| Maq. y aparatos electricos | 98.27 | 114.80 |
| Productos Siderúrgicos manufacturados | 121.95 | 66.72 |
| Jugo de naranja | 83.48 | 110.66 |

Fuente: Banco do Brasil-Fundação Centro de Estudos do Comercio Exterior.

"Balança Comercial e outros indicadores conjunturais,
(noviembre 1989/CACEX/FUNCEX)."

Cuadro 14

BRASIL: ESTRUCTURA DE LAS IMPORTACIONES, FOB

| ITEMS | Millones de dólares | | Composición | | Variación porcentual | |
|--|---------------------|-------|-------------|-------|----------------------|-------|
| | 1989 | 1990 | 1989 | 1990 | 1989 | 1990 |
| Total | 18263 | 20402 | 100.0 | 100.0 | 25.00 | 11.71 |
| Bienes de consumo | 2624 | 2860 | 14.4 | 14.0 | 91.10 | 8.99 |
| Materias primas y Bienes intermedios a/..... | 10775 | 11971 | 59.0 | 58.7 | 19.20 | 11.10 |
| Bienes de capital | 4864 | 5570 | 26.6 | 27.3 | 15.90 | 14.51 |

Fuente: CEPAL, sobre la base de cifras de la "Fundação Centro de Estudo do Comercio Exterior (FUNCEX)" y Coordinadora Intercambio Comercial, Departamento Comercio Exterior - Ministerio Economia (DECEX-CIC).

a/ Incluye petróleo y trigo.

Cuadro 15

BRASIL: IMPORTACIONES DE BIENES
INDICE DE QUANTUM Y PRECIOS

(Base.= igual periodo año anterior)
Datos enero-noviembre 1989

| ITEMS | Indice de Precios | Indice de Quantum |
|--------------------------|-------------------|-------------------|
| Total | 106.75 | 126.22 |
| Materias primas | 104.87 | 129.47 |
| Cereales | 155.87 | 103.38 |
| Bienes de consumo | 96.89 | 294.89 |
| Carne | 161.55 | 1283.77 |
| Leche, huevos | 136.58 | 915.83 |
| Combustibles y minerales | 107.44 | 97.20 |
| Petroleo en bruto | 108.15 | 92.97 |
| Bienes de Capital | 111.87 | 104.80 |
| Maq.y equipos electricos | 99.65 | 113.18 |
| Navios, barcos | 335.65 | 358.39 |

Fuente: Banco do Brasil-Fundação Centro de Estudos do Comercio Exterior.
"Balança Comercial e outros indicadores conjunturais,
(CACEX/FUNCEX)."

Cuadro 16

BRASIL: BALANCE DE PAGOS

(Millones de dólares)

| | 1986 | 1987 | 1988 | 1989 a/ |
|---------------------------------------|--------|---------|--------|---------|
| Balance en cuenta corriente | -4028 | -819 | 4889 | 1424 |
| Balance comercial | 6216 | 8812 | 16166 | 13334 |
| Exportaciones de bienes y servicios | 24300 | 28186 | 36078 | 37535 |
| Bienes fob | 22393 | 26224 | 33789 | 34392 |
| Servicios reales b/ | 1907 | 1962 | 2289 | 3143 |
| Transporte y seguros | 1318 | 1339 | 1655 | 1415 |
| Viajes | 85 | 102 | 117 | 1224 |
| Importaciones de bienes y servicios | 18084 | 19374 | 19912 | 24201 |
| Bienes fob | 14044 | 15052 | 14605 | 18281 |
| Servicios reales b/ | 4040 | 4322 | 5307 | 5920 |
| Transporte y seguros | 1871 | 2337 | 2558 | 2959 |
| Viajes | 572 | 286 | 705 | 706 |
| Servicios de factores | -10330 | -9701 | -11371 | 12155 |
| Utilidad | -1237 | -909 | -1539 | -2380 |
| Intereses recibidos | 961 | 527 | 759 | 1196 |
| Intereses pagados | -10054 | -9319 | -10591 | -10971 |
| Otros | ... | ... | ... | ... |
| Transferencias unilaterales privadas | 86 | 70 | 94 | 245 |
| Balance en cuenta de capital | 939 | -1363 | 2921 | -4129 |
| Transferencias unilaterales oficiales | ... | ... | ... | ... |
| Capital de largo plazo | 511 | -1189 | 3497 | -2194 |
| Inversión directa (neta) | -108 | 531 | 2269 | 130 |
| Inversión de cartera (neta) | ... | ... | ... | ... |
| Otro capital de largo plazo | : | : | : | : |
| Sector oficial c/ | : | : | : | : |
| Prestamos recibidos | : | : | : | : |
| Amortizaciones | > 619 | -1720 | 1228 | -2324 |
| Bancos comerciales c/ | : | : | : | : |
| Prestamos recibidos | : | : | : | : |
| Amortizaciones | : | : | : | : |
| Otros sectores c/ | : | : | : | : |
| Prestamos recibidos | : | : | : | : |
| Amortizaciones | : | : | : | : |
| Capital de corto plazo (neto) | 428 | -174 | -576 | -1935 |
| Sector oficial | ... | ... | ... | ... |
| Bancos comerciales | ... | ... | ... | ... |
| Otros sectores | ... | ... | ... | ... |
| Errores y omisiones netos | -540 | -805 | -833 | -372 |
| Balance global d/ | -3629 | -2987 | 6977 | -3077 |
| Variación total de reservas | | | | |
| (- significa aumento) | 3515 | 3304 | -7410 | 3580 |
| Oro monetario | -135 | -294 | -223 | 112 |
| Derechos especiales de giro | ... | ... | ... | ... |
| Posición de reserva en el FMI | ... | ... | ... | ... |
| Activos en divisas | 3857 | -404 | -1459 | -651 |
| Otros activos y obligaciones | 406 | 5148 e/ | -5272 | 4971 e/ |
| Uso de crédito del FMI | -613 | -1146 | -456 | -852 |

Fuente: 1980-1985:Fondo Monetario Internacional,Balance of Payments Yearbook;abril 1987;
1986-1989:CEPAL:sobre la base de cifras oficiales.

a/ Cifras preliminares sujetas a revisión. b/ Incluye otros servicios no factoriales.
c/ Incluye prestamos netos concedidos y otros activos y pasivos.

d/ Es igual a la variación total de las reservas (con signo contrario), más asientos
de contrapartida. e/ Incluye obligaciones decorrientes de los intereses en atraso en
1987 y 1989.

Cuadro 17

BRASIL: RESERVAS INTERNACIONALES EN EL BANCO CENTRAL
(Balance en millones de dólares)

| Periodo | Caja | Liquidez |
|------------------|--------|----------|
| ----- | | |
| Diciembre | | |
| 1983 | -1555 | 4563 |
| 1984 | 7522 | 11995 |
| 1985 | 7690 | 10482 |
| 1986 | 4585 | 6760 |
| 1987 | 4433 | 7458 |
| 1988 | 5359 | 9536 |
| 1988 | | |
| Octubre | 5531 | 9209 |
| Noviembre | 5730 | 9488 |
| Diciembre | 5359 | 9140 |
| 1989 | | |
| Enero | 6151 | 9498 |
| Febrero | 6339 | 9403 |
| Marzo | 7408 | 10520 |
| Abril | 6655 | 9775 |
| Mayo | 5651 | 8681 |
| Junio | 5555 | 8564 |
| Julio | 6519 | 9460 |
| Agosto | 7092 | 10116 |
| Septiembre | 6948 | 9891 |
| Octubre | 6839 | 10012 |
| Noviembre | 6751 | 9426 |
| Diciembre | 7268 | 9679 |
| 1990 | | |
| Enero | 6905 | 9044 |
| Febrero | 6897 | 8808 |
| Marzo (día 15) | 5879 | ... |
| Marzo (día 30)a/ | 5378 | 7385 |
| Abril | 6843 | 8794 |
| Mayo | 7585 | 9963 |
| Junio | 7786 | 10173 |
| Julio | 8113 | 10521 |
| Agosto | 8588 | 10533 |
| Septiembre | 8627 | 10171 |
| Octubre | 8120 | 10027 |
| Noviembre | 7605 | 8753 |
| Diciembre | 8751 | 9973 |
| 1991 | | |
| Enero | 8532 | ... |
| Febrero | 8600 * | ... |
| ----- | | |

Fuente: Banco Central / Departamento económico,
(DEPEC/Bco. Central). Informativo mensual.

Nota: Las Reservas Internacionales se refieren a los activos del Banco Central. La columna señala los activos disponibles. La columna liquidez se refiere al concepto de liquidez internacional considerada por el FMI.

a/ Al 30 de marzo (segunda quincena) fueron pagados US\$ 920 millones referentes a liberación de recursos depositados en el amparo de la resolución 1557 (selección para examen de pagos de importaciones).

Cuadro 18

BRASIL: INDICADORES ECONOMICO-FINANCIEROS

| Periodo | Bonos de la Tesorería Nacional (BTN) desde enero 1989. | | | Tasa de cambio nominal al final del periodo | | | Indice Nacional de Precios al Consumidor (INPC) a/ | | |
|----------------|--|----------------------|----------|---|----------------------|----------|--|----------------------|----------|
| | Valor (en cruzeiros) | Variación Porcentual | | Cruzeiros por dolar | Variación Porcentual | | Indice: marzo 1986=100 | Variación Porcentual | |
| | | Mensual | 12 meses | | Mensual | 12 meses | | Mensual | 12 meses |
| Diciembre 1988 | 4.791 | 26.92 | 816.39 | 0.76 | 28.65 | 947.13 | 6439.37 | 28.43 | 992.68 |
| 1989 | 7.132 | 41.42 | - | 11.36 | 54.18 | 1401.55 | 126316.03 | 51.28 | 1861.62 |
| 1990 | 88.394 | 16.64 | 1139.33 | 170.06 | 17.52 | 1397.01 | 2127952.21 | 19.14 | 1584.63 |
| 1989 | | | | | | | | | |
| Enero | 6.170 | 28.78 | 933.50 | 1.00 | 32.18 | 1089.63 | 8724.06 | 35.48 | 1144.31 |
| Febrero b/ | 1.000 | - | - | 1.00 | 0.00 | 915.23 | 10150.44 | 16.35 | 1150.14 |
| Marzo | 1.036 | 3.60 | - | 1.00 | 0.00 | 772.98 | 10749.32 | 5.90 | 1021.01 |
| Abril | 1.099 | 6.09 | - | 1.03 | 3.20 | 651.09 | 11609.26 | 8.00 | 923.20 |
| Mayo | 1.179 | 7.31 | - | 1.15 | 11.72 | 612.26 | 13544.53 | 16.67 | 909.96 |
| Junio | 1.297 | 9.94 | - | 1.52 | 31.74 | 684.36 | 17526.62 | 29.40 | 968.76 |
| Julio | 1.619 | 24.87 | - | 2.17 | 42.59 | 796.04 | 22328.91 | 27.40 | 1006.82 |
| Agosto | 2.084 | 28.72 | - | 2.80 | 29.27 | 857.30 | 29737.65 | 33.18 | 1121.97 |
| Septiembre | 2.696 | 29.35 | - | 3.80 | 35.71 | 946.89 | 40547.28 | 36.35 | 1212.65 |
| Octubre | 3.665 | 35.95 | - | 5.22 | 37.37 | 1041.51 | 56239.08 | 38.70 | 1337.07 |
| Noviembre | 5.043 | 37.62 | - | 7.37 | 41.15 | 1152.91 | 83498.17 | 48.47 | 1564.94 |
| Diciembre | 7.132 | 41.42 | - | 11.36 | 54.18 | 1401.55 | 126316.03 | 51.28 | 1861.62 |
| 1990 | | | | | | | | | |
| Enero | 10.952 | 53.55 | - | 17.73 | 56.07 | 1673.00 | 212450.92 | 68.19 | 2335.23 |
| Febrero | 17.097 | 56.11 | - | 30.64 | 72.81 | 2964.00 | 369643.36 | 73.99 | 3541.65 |
| Marzo | 29.540 | 72.78 | 2751.34 | 44.00 | 43.60 | 4300.00 | 673194.49 | 82.12 | 6162.67 |
| Abril | 41.734 | 41.28 | 3697.11 | 53.00 | 20.45 | 5035.66 | 771952.13 | 14.67 | 6549.45 |
| Mayo | 41.734 | 0.00 | 3438.58 | 54.32 | 2.49 | 4611.19 | 828381.83 | 7.31 | 6015.99 |
| Junio | 43.979 | 5.38 | 3291.89 | 56.49 | 3.99 | 3618.89 | 924805.47 | 11.64 | 5176.58 |
| Julio | 48.206 | 9.61 | 2877.50 | 69.50 | 23.03 | 3108.68 | 1041515.92 | 12.62 | 4564.43 |
| Agosto | 53.407 | 10.79 | 2462.72 | 71.64 | 3.08 | 2458.57 | 1168372.56 | 12.18 | 3828.93 |
| Septiembre | 59.058 | 10.58 | 2090.89 | 84.22 | 17.56 | 2116.32 | 1334982.49 | 14.26 | 3192.41 |
| Octubre | 66.647 | 12.85 | 1718.66 | 106.95 | 26.99 | 1948.85 | 1527620.46 | 14.43 | 2616.30 |
| Noviembre | 75.784 | 13.71 | 1402.66 | 144.71 | 35.31 | 1864.03 | 1786093.85 | 16.92 | 2039.08 |
| Diciembre | 88.394 | 16.64 | 1139.33 | 170.06 | 17.52 | 1397.01 | 2127952.21 | 19.14 | 1584.63 |
| 1991 | | | | | | | | | |
| Enero | 105.5 | 19.39 | 863.62 | 220.10 | 29.42 | 1141.40 | 2573758.19 | 20.95 | 1111.46 |
| Febrero c/ | 126.9 | 20.21 | 642.01 | 224.67 | 2.08 | 633.26 | 3093657.35 | 20.20 | 736.93 |

FUENTE: Ministerio da Fazenda, Fundação Getúlio Vargas (FGV), Fundação Instituto Brasileiro de Geografia e Estatística (FIBGE), Fundo Monetário Internacional (FMI).

a/ El INPC en su concepto restringido es el promedio de los índices de precios al consumidor de las áreas metropolitanas.

b/ BTN, Bono de la Tesorería Nacional, nuevo indicador creado por el Gobierno en 4/4/89, que sustituye la OTN. Su valor será corregido mes a mes por la variación del IPC.

c/ De acuerdo a las medidas económicas editadas con fecha 01/02/91, el BTN fue extinguido.

CUADRO 19

BRASIL: TASAS DE VARIACION DE LOS PRECIOS
(porcentajes)

| INDICE | 1989 | | | 1990 | | | | | | | | | 1991 | | |
|--|---------|---------|---------|---------|---------|---------|---------|---------|---------|---------|---------|---------|---------|---------|---------|
| | DIC. | ENE. | FEB. | MAR. | ABR. | MAIO | JUNIO | JULIO | AGOSTO | SEPT. | OCT. | NOV. | DIC. | ENE. | FEB. |
| Precios al Consumidor - (IPC) | | | | | | | | | | | | | | | |
| mensual | 35.95 | 56.11 | 72.78 | 84.26 | 44.80 | 7.87 | 9.55 | 12.92 | 12.03 | 12.76 | 14.20 | 15.58 | 18.30 | 19.91 | 21.87 |
| 12 meses | 1207.91 | 1622.73 | 2773.11 | 4852.28 | 6582.42 | 6456.60 | 5654.03 | 4946.17 | 4270.83 | 3525.26 | 2908.32 | 2358.64 | 1794.22 | 1354.97 | 926.26 |
| General de Precios - (IGP-DI) | | | | | | | | | | | | | | | |
| mensual | 38.92 | 71.90 | 71.68 | 81.32 | 11.33 | 9.08 | 9.02 | 12.98 | 12.93 | 11.72 | 14.16 | 17.45 | 16.46 | 19.93 | 21.11 |
| 12 meses | 1216.34 | 2271.02 | 3540.93 | 6233.82 | 6604.80 | 6385.99 | 5476.52 | 4469.44 | 3680.97 | 2940.67 | 2384.78 | 1922.85 | 1476.85 | 1000.13 | 676.07 |
| Precios al Mayor - (IPA-DI) | | | | | | | | | | | | | | | |
| mensual | 41.41 | 72.63 | 73.99 | 82.04 | 9.98 | 9.93 | 7.32 | 11.57 | 12.94 | 11.06 | 14.59 | 20.73 | 15.00 | 20.32 | 21.57 |
| 12 meses | 1184.54 | 2243.86 | 3582.58 | 6401.57 | 6720.32 | 6641.21 | 5668.36 | 4515.43 | 3712.38 | 2894.15 | 2344.77 | 1945.16 | 1479.54 | 1000.91 | 669.23 |
| Precios al por mayor Industria de Transformación | | | | | | | | | | | | | | | |
| mensual | 44.97 | 72.15 | 74.78 | 79.38 | 9.02 | 1.72 | 5.55 | 9.04 | 11.40 | 12.44 | 13.37 | 18.80 | 18.11 | 19.20 | 18.90 |
| 12 meses | 1237.35 | 2437.57 | 3913.35 | 7036.35 | 7590.08 | 7111.53 | 5921.02 | 4340.23 | 3346.26 | 2572.95 | 2015.41 | 1628.88 | 1272.58 | 850.40 | 546.54 |
| Precios al por mayor Productos Agrícolas | | | | | | | | | | | | | | | |
| mensual | 27.52 | 58.53 | 83.08 | 87.29 | 17.46 | 49.11 | 13.74 | 18.83 | 13.29 | 8.04 | 15.42 | 13.96 | 9.38 | 22.83 | 28.23 |
| 12 meses | 1034.69 | 1434.38 | 2324.40 | 4039.91 | 4127.37 | 5256.41 | 4805.30 | 4890.55 | 4719.13 | 3982.96 | 3537.35 | 2967.05 | 2165.95 | 1655.67 | 1129.68 |
| Costo de Vida-Rio de Janeiro - (ICV-RJ) | | | | | | | | | | | | | | | |
| mensual | 34.07 | 72.84 | 67.52 | 80.74 | 17.24 | 9.63 | 12.75 | 14.71 | 12.86 | 13.12 | 14.04 | 16.74 | 18.87 | 19.91 | 21.53 |
| 12 meses | 1151.46 | 2209.97 | 3322.67 | 5745.34 | 6405.68 | 6195.50 | 5447.18 | 4653.60 | 3922.28 | 3293.75 | 2690.97 | 2139.60 | 1657.59 | 1119.35 | 784.60 |
| Nacional de Construcción - (INCC) | | | | | | | | | | | | | | | |
| mensual | 39.56 | 64.68 | 70.26 | 78.41 | 1.67 | 0.99 | 7.42 | 16.67 | 13.11 | 10.87 | 11.48 | 13.05 | 17.51 | 17.03 | 15.50 |
| 12 meses | 1546.31 | 2542.38 | 3849.19 | 6577.80 | 6297.78 | 5330.88 | 4402.81 | 3614.51 | 2837.07 | 2233.29 | 1768.37 | 1393.88 | 1095.49 | 749.58 | 476.33 |
| Costo de Vida-São Paulo - (ICV-SP) | | | | | | | | | | | | | | | |
| mensual | 35.86 | 74.53 | 70.16 | 79.11 | 20.19 | 8.53 | 11.70 | 11.31 | 11.83 | 13.13 | 15.83 | 18.56 | 16.03 | 21.02 | 20.54 |
| 12 meses | 1104.13 | 2210.89 | 3349.00 | 5702.65 | 6239.04 | 5800.81 | 5160.76 | 4472.66 | 3805.01 | 3151.68 | 2643.81 | 2175.50 | 1639.08 | 1105.88 | 754.24 |
| Costo de Vida-Distrito Federal | | | | | | | | | | | | | | | |
| mensual | 36.30 | 74.60 | 84.20 | 75.30 | 8.40 | 11.00 | 13.10 | 14.40 | 12.70 | 14.00 | 12.50 | 16.50 | 15.70 | 18.90 | ... |
| 12 meses | 1303.70 | 2716.90 | 4363.15 | 7082.03 | 7121.45 | 6560.01 | 5729.24 | 5235.03 | 4312.78 | 3607.16 | 2804.46 | 2175.23 | 1649.24 | 1123.11 | ... |

Fuente: 1) Fundação Instituto Brasileiro de Geografia e Estatística (FIBGE).

. Índice de Precios al Consumidor (IPC), Índice oficial de inflación hasta febrero 1990 inclusive;
variación acumulada febrero 1991 => 46.13

2) Fundação Getúlio Vargas (FGV)

. Índice General de Precios en su concepto de disponibilidad interna (IGP-DI).
. Índice de Precios al por mayor en su concepto de disponibilidad interna (IPA-DI).
. Costo de Vida de Rio de Janeiro (ICV-RJ).
. Índice Nacional de Construcción (INCC).

3) Fundação de Pesquisas Econômicas da Universidade de São Paulo (FIPE).

. Índice de Costo de Vida de São Paulo.

4) Companhia do Desenvolvimento do Planalto Central (CODEPLAN).

CUADRO 20

BRASIL: VARIACION MENSUAL Y TRIMESTRAL ANUALIZADA DE LOS PRINCIPALES INDICES DE PRECIOS

| | Indice general de Precios (disponibilidad interna) a/ IGP-DI | | Indice de Precios al por mayor (disponibilidad interna) IPA-DI | | Indice nacional de precios al consumidor b/ INPC | |
|-------------|--|-----------------------------|--|-----------------------------|--|-----------------------------|
| | Mensual | Trimestral Anualizada c/ | Mensual | Trimestral Anualizada c/ | Mensual | Trimestral Anualizada c/ |
| 1987 | | | | | | |
| Octubre | 11.20 | 148.1 | 11.70 | 141.3 | 10.90 | 143.7 |
| Noviembre | 14.50 | 257.5 | 15.00 | 265.0 | 14.90 | 248.2 |
| Diciembre | 15.90 | 374.2 | 16.10 | 394.7 | 14.00 | 345.3 |
| 1988 | | | | | | |
| Enero | 19.10 | 524.0 | 18.40 | 524.5 | 19.00 | 490.3 |
| Febrero | 17.70 | 596.8 | 17.90 | 589.9 | 15.80 | 509.0 |
| Marzo | 17.20 | 628.6 | 17.50 | 623.8 | 18.10 | 601.5 |
| Abril | 20.30 | 658.4 | 21.30 | 697.4 | 18.30 | 585.1 |
| Mayo | 19.50 | 705.8 | 19.30 | 735.9 | 18.20 | 643.7 |
| Junio | 20.80 | 809.5 | 21.20 | 846.3 | 22.30 | 755.3 |
| Julio | 21.50 | 846.3 | 22.30 | 877.9 | 23.00 | 899.5 |
| Agosto | 22.89 | 958.4 | 23.71 | 1030.7 | 20.63 | 984.3 |
| Septiembre | 25.78 | 1144.0 | 26.15 | 1227.0 | 26.93 | 1158.1 |
| Octubre | 27.58 | 1412.3 | 26.88 | 1437.2 | 26.69 | 1315.9 |
| Noviembre | 27.97 | 1678.3 | 27.59 | 1639.4 | 28.15 | 1703.4 |
| Diciembre | 28.89 | 1860.8 | 29.48 | 1830.4 | 28.43 | 1790.2 |
| 1989 | | | | | | |
| Enero | 36.56 | 2474.0 | 36.12 | 2457.2 | 35.48 | 2372.0 |
| Febrero | 11.80 | 1399.5 | 10.70 | 1349.1 | 16.40 | 1582.6 |
| Marzo | 4.23 | 541.3 | 3.11 | 482.7 | 5.90 | 677.9 |
| Abril | 5.17 | 125.6 | 4.89 | 105.5 | 8.00 | 214.1 |
| Mayo | 12.76 | 133.4 | 11.22 | 109.3 | 16.67 | 217.0 |
| Junio | 26.80 | 411.3 | 25.40 | 358.0 | 29.40 | 606.8 |
| Julio | 37.88 | 1410.4 | 39.44 | 1330.4 | 27.40 | 1268.5 |
| Agosto | 36.50 | 3143.5 | 36.70 | 3164.5 | 33.20 | 2225.0 |
| Septiembre | 38.92 | 4573.0 | 41.41 | 5178.9 | 36.35 | 2766.3 |
| Octubre | 39.70 | 4824.6 | 40.34 | 5316.5 | 38.70 | 3926.6 |
| Noviembre | 44.27 | 6045.4 | 44.32 | 6629.0 | 48.47 | 6115.6 |
| Diciembre | 40.40 | 6311.5 | 48.90 | 8172.0 | 51.28 | 9318.6 |
| 1990 | | | | | | |
| Enero | 71.90 | 14598.6 | 72.63 | 18838.7 | 68.19 | 20264.9 |
| Febrero | 71.68 | 29374.8 | 73.99 | 39907.5 | 73.99 | 38308.2 |
| Marzo | 81.32 | 81890.8 | 82.04 | 89277.8 | 82.18 | 80679.4 |
| Abril | 11.33 | 14324.8 | 9.98 | 14623.8 | 14.67 | 17354.2 |
| Mayo | 9.08 | 2250.8 | 9.93 | 2246.3 | 7.31 | 2425.6 |
| Junio | 9.02 | 207.2 | 7.32 | 183.4 | 11.64 | 256.2 |
| Julio | 12.98 | 225.8 | 11.57 | 200.2 | 12.62 | 231.4 |
| Agosto | 12.93 | 274.3 | 12.94 | 234.4 | 12.18 | 295.7 |
| Septiembre | 11.72 | 312.8 | 11.06 | 283.5 | 14.26 | 334.2 |
| Octubre | 14.16 | 330.3 | 14.59 | 326.8 | 14.43 | 362.8 |
| Noviembre | 17.45 | 403.5 | 20.73 | 457.3 | 16.92 | 446.1 |
| Diciembre | 16.46 | 494.5 | 15.00 | 540.7 | 19.14 | 545.6 |
| 1991 | | | | | | |
| Enero | 19.93 | 624.2 | 20.32 | 678.8 | 20.95 | 705.8 |
| Febrero | 21.11 | 718.7 | 21.57 | 700.7 | 20.20 | 800.1 |

FUENTE: CEPAL, en base a datos de Fundação Getúlio Vargas (FGV) y Fundação Instituto Brasileiro de Geografia e Estatística (FIBGE).

a/ El IGP-DI es el promedio ponderado del índice de precios al por mayor (60%) del índice de Costo de Vida en Rio de Janeiro (30%) y del Costo de la construcción civil (10%).

b/ El INPC, en su concepto restringido, es el promedio de los índices de precios al consumidor de las áreas metropolitanas.

c/ Estimación anual basada en el trimestre que termina en el mes indicado.

Cuadro 21

BRASIL: EVOLUCION DEL TIPO DE CAMBIO REAL

(Base: 1985=100)

| Periodo | Tipo de cambio (promedio mes) | | Indice de precios al por mayor, productos manufacturados. | | Tipo de cambio real |
|---------------|----------------------------------|-------------|---|----------------|---------------------------|
| | cruzeiros por dólar | Indice | Brasil | Estados Unidos | (2)x(4):(3) |
| | (1) | (2) | (3) | (4) | (5) |
| 1985 | 0.01 | 11763.7 | 10919.4 | 117.9 | 127.0 |
| 1986 | 0.01 | 25904.0 | 24748.2 | 113.6 | 118.9 |
| 1987 | 0.04 | 75051.8 | 72040.4 | 116.6 | 121.5 |
| 1988 | 0.26 | 511744.9 | 570324.6 | 120.8 | 108.4 |
| 1989 | 2.84 | 5529388.1 | 7189763.3 | 127.6 | 112.5 |
| 1990 | 67.41 | 97247192.7 | 179531955.0 | 132.2 | 68.1 |
| 1990 | | | | | |
| I trimestre | 25.2 | 36390001.2 | 87825721.8 | 130.3 | 54.0 |
| II trimestre | 52.4 | 75617335.7 | 157975452.8 | 129.7 | 62.1 |
| III trimestre | 71.3 | 102826880.7 | 201442271.9 | 132.2 | 67.5 |
| IV trimestre | 120.7 | 174154553.3 | 270884373.4 | 136.4 | 87.7 |
| 1990 | | | | | |
| Enero | 14.31 | 20645206.2 | 44786167.0 | 130.9 | 60.3 |
| Febrero | 23.66 | 34134561.8 | 78277223.0 | 130.2 | 56.8 |
| Marzo a/ | 37.70 | 54390235.8 | 140413775.3 | 129.8 | 50.3 |
| Abril | 47.89 | 69091469.2 | 153331819.1 | 129.7 | 58.4 |
| Mayo | 52.23 | 75352838.6 | 155969126.4 | 129.8 | 62.7 |
| Junio | 57.12 | 82407699.4 | 164625412.9 | 129.7 | 64.9 |
| Julio | 66.52 | 95969190.5 | 179507550.2 | 129.8 | 69.4 |
| Agosto | 71.76 | 103529000.5 | 199971410.9 | 132.9 | 68.8 |
| Septiembre | 75.54 | 108982451.2 | 224847854.5 | 133.9 | 64.9 |
| Octubre | 87.49 | 126222857.5 | 254910012.6 | 136.2 | 67.4 |
| Noviembre | 123.14 | 177655534.0 | 254910012.6 | 136.8 | 95.3 |
| Diciembre | 151.51 | 218585268.4 | 302833094.9 | 136.3 | 98.4 |
| 1991 | | | | | |
| Enero | 180.16 | 259918962.2 | ... | ... | ... |
| Febrero | 221.92 | 320166608.0 | ... | ... | ... |

Fuente: Fondo Monetario Internacional, Estadísticas Financieras internacionales Internacionales (junio 1990) y Fundação Getúlio Vargas. Conjuntura Económica.

IBRE/FGV: Índice de Precios al por Mayor, industria de transformación.

a/ A partir del día 16 de marzo adelante el tipo de cambio se refiere al tipo de cambio "comercial o fluctuante".

Cuadro 22

BRASIL: TASAS DE INTERES MENSUALES
(Tasas promedio mensuales en porcentaje)

| | Tasas de captación | | | Tasas de aplicación | | Tasa de Inflación a/ INPC |
|------------|-----------------------------------|-------------------------------|-------------------------|---------------------|--------------------------|---------------------------------|
| | Operaciones mercado abierto | Certificado de depósito | Depósitos de ahorros | Capital de giro | Credito al consumidor | |
| Diciembre | | | | | | |
| 1985 | 12.00 | 12.00 | 13.90 | 13.10 | 13.90 | 13.20 |
| 1986 | 5.50 | 8.00 | 7.80 | 9.10 | 9.60 | 7.30 |
| 1987 | 14.70 | 15.70 | 14.70 | 16.70 | 21.90 b/ | 14.00 |
| 1988 | 22.13 | 25.10 | 22.17 | 26.51 | 26.77 | 22.13 |
| 1989 | 30.86 | 31.65 | 28.38 | 33.40 | 41.59 | 28.62 |
| 1990 | 26.64 | 24.33 | 26.64 | 36.48 | 42.58 | 28.96 |
| 1989 | | | | | | |
| Enero | 22.70 | 22.70 | 22.93 | 29.50 | 40.00 c/ | 35.48 |
| Febrero | 18.95 | 18.95 | 19.00 | - d/ | 25.00 | 16.35 |
| Marzo | 19.72 | 20.40 | 20.41 | 22.40 | 26.60 | 5.90 |
| Abril | 10.58 | 11.52 | 11.52 | 16.80 | 25.30 | 8.06 |
| Mayo | 10.51 | 11.43 | 10.48 | 16.10 | 25.00 | 16.67 |
| Junio | 25.77 | 27.29 | 25.50 | 21.70 | 26.30 | 29.40 |
| Julio | 31.50 | 33.16 | 29.40 | 35.30 | 39.50 | 27.40 |
| Agosto | 33.21 | 35.49 | 29.98 | 40.00 | 43.36 | 29.40 |
| Septiembre | 37.44 | 38.60 | 36.63 | 42.00 | 45.00 | 36.35 |
| Octubre | 44.10 | 47.60 | 38.31 | 52.00 | 60.00 | 38.70 |
| Noviembre | 45.92 | 48.41 | 42.13 | 55.00 | 65.00 | 48.47 |
| Diciembre | 69.90 | 64.22 | 54.32 | 70.00 d/ | 78.00 | 51.28 |
| 1990 | | | | | | |
| Enero | 63.50 | 64.25 | 56.89 | 89.40 e/ | 95.00 | 68.19 |
| Febrero | 80.40 | 78.55 | 73.64 | 93.40 e/ | 90.00 | 73.99 |
| Marzo | 34.68 | 34.58 | 85.24 | 61.60 e/ | 63.00 | 82.18 |
| Abril | 22.12 | 2.66 | 0.50 | 27.30 e/ | 40.00 | 14.67 |
| Mayo | 7.80 | 4.81 | 5.91 | 11.60 | 22.00 | 7.31 |
| Junio | 9.12 | 8.34 | 10.16 | 13.40 | 20.00 | 11.64 |
| Julio | 14.09 | 12.99 | 11.34 | 17.50 | 27.00 | 12.62 |
| Agosto | 13.76 | 11.50 | 11.13 | 30.01 | 32.00 | 12.18 |
| Septiembre | 15.22 | 15.22 | 13.41 | 20.00 | 25.00 | 14.26 |
| Octubre | 16.47 | 16.47 | 14.28 | 23.00 | 34.00 | 14.43 |
| Noviembre | 20.20 | 19.80 | 17.22 | 26.50 | 39.00 | 16.92 |
| Diciembre | 22.26 | 22.84 | 19.99 | 24.00 | 24.00 | 19.14 |
| 1990 | | | | | | |
| Enero | 26.83 | 21.00 | 20.81 | 27.00 | 31.00 | 20.95 |
| Febrero | 16.61 | 6.90 | 7.54 | 12.48 | 19.50 | 20.20 |

Fuente: CEPAL, sobre la base de datos de publicaciones financieras.

- a/ 1985: Índice General de Precios en el concepto de disponibilidad interna ;
1986: Índice Nacional de Precios al Consumidor en su concepto amplio (enero y febrero) e Índice de Precios al Consumidor, febrero adelante.
1987: Índice de Precios al Consumidor (IPC) hasta mayo inclusive ;
junio adelante Índice Nacional de Precios al Consumidor (INPC).
1988 y 1989 (hasta julio): Índice Nacional de Precios al Consumidor (INPC); 1989 - agosto: IPC;
1989 septiembre-diciembre y 1990 - INPC.
- b/ Tasa promedio aritmética de las financieras de São Paulo y Rio de Janeiro, en la última semana del mes.
- c/ Incluye sólo 2 semanas; últimas dos semanas no hubo transacciones.
- d/ No se registraron negocios.
- e/ Cortísimo plazo.

CUADRO 23

BRASIL: MEDIOS DE PAGO Y BASE MONETARIA
(Saldos en millones de cruzeiros)

| PERIODO | MEDIOS DE PAGO a/ | | | BASE MONETARIA b/ | | |
|----------------|-------------------------|--|---|-------------------------|--|---|
| | Saldo a fin de cada mes | Variación en relación a diciembre del año anterior (%) | Variación en relación al mismo mes del año anterior (%) | Saldo a fin de cada mes | Variación en relación a diciembre del año anterior (%) | Variación en relación al mismo mes del año anterior (%) |
| 1987 | | | | | | |
| Octubre | 696 | 53.88 | 72.60 | 373 | 108.61 | 136.79 |
| Noviembre | 792 | 75.18 | 88.60 | 389 | 117.58 | 125.70 |
| Diciembre | 1036 | 129.11 | 129.60 | 504 | 181.47 | 181.47 |
| 1988 | | | | | | |
| Enero | 929 | -10.28 | 161.04 | 505 | 0.37 | 193.07 |
| Febrero | 1026 | -0.93 | 171.89 | 470 | -6.76 | 185.75 |
| Marzo | 1170 | 12.94 | 175.30 | 675 | 34.13 | 299.13 |
| Abril | 1325 | 27.91 | 270.40 | 726 | 44.21 | 288.25 |
| Mayo | 1580 | 52.52 | 337.49 | 837 | 66.32 | 353.75 |
| Junio | 1844 | 78.01 | 288.07 | 911 | 80.93 | 435.72 |
| Julio | 2015 | 94.51 | 285.55 | 1004 | 99.37 | 358.37 |
| Agosto | 2236 | 115.81 | 289.80 | 1083 | 115.14 | 299.30 |
| Septiembre | 2893 | 179.26 | 364.43 | 1426 | 183.20 | 338.86 |
| Octubre | 3711 | 258.23 | 433.36 | 1850 | 267.31 | 395.60 |
| Noviembre | 4554 | 339.61 | 474.96 | 2197 | 336.36 | 464.50 |
| Diciembre | 6944 | 570.32 | 571.67 | 3636 | 622.00 | 622.00 |
| 1989 | | | | | | |
| Enero | 8145 | 17.30 | 776.31 | 4117 | 13.24 | 714.64 |
| Febrero | 8566 | 23.36 | 734.62 | 4925 | 35.47 | 948.97 |
| Marzo | 9751 | 40.42 | 733.42 | 5773 | 58.80 | 754.79 |
| Abril | 13414 | 93.17 | 912.38 | 6549 | 80.14 | 801.91 |
| Mayo | 14036 | 102.13 | 788.35 | 8748 | 140.63 | 944.59 |
| Junio | 15988 | 130.24 | 767.03 | 10138 | 178.86 | 1012.81 |
| Julio | 17675 | 154.01 | 777.17 | 11020 | 203.12 | 997.73 |
| Agosto | 20680 | 197.81 | 825.00 | 13026 | 258.30 | 1102.44 |
| Septiembre | 28026 | 303.60 | 868.77 | 17238 | 374.16 | 1108.84 |
| Octubre | 38441 | 453.59 | 935.87 | 22317 | 513.86 | 1106.64 |
| Noviembre | 54697 | 687.69 | 1101.08 | 36116 | 893.43 | 1543.70 |
| Diciembre | 103060 | 1384.16 | 1384.16 | 67429 | 1754.74 | 1754.74 |
| 1990 | | | | | | |
| Enero | 118345 | 14.83 | 1352.98 | 80300 | 19.09 | 1850.45 |
| Febrero | 231243 | 124.38 | 2599.54 | 140004 | 107.63 | 2742.72 |
| Marzo | 612407 | 494.22 | 6180.45 | 342362 | 407.74 | 5830.40 |
| Abril | 847889 | 722.71 | 6220.93 | 582095 | 763.27 | 8788.30 |
| Mayo | 1142767 | 1008.84 | 8041.69 | 921528 | 1266.66 | 10434.16 |
| Junio | 1167659 | 1032.99 | 7203.35 | 836766 | 1140.96 | 8153.76 |
| Julio | 1188972 | 1053.67 | 6626.86 | 761582 | 1029.46 | 6810.91 |
| Agosto | 1303949 | 1165.23 | 6205.42 | 781612 | 1059.16 | 5900.40 |
| Septiembre | 1515007 | 1370.02 | 5305.72 | 921385 | 1266.45 | 5245.08 |
| Octubre | 1509791 | 1364.96 | 3827.55 | 919840 | 1264.16 | 4021.70 |
| Noviembre | 1786561 | 1633.52 | 3166.29 | 1026263 | 1421.99 | 2741.57 |
| Diciembre | 2525762 | 2350.77 | 2350.77 | 1621271 | 2304.41 | 2304.41 |
| 1991 c/ | | | | | | |
| Enero | 2138765 | -15.32 | 1707.23 | 1309126 | -19.25 | 1530.29 |
| Febrero | ... | ... | ... | 1812000 * | 11.76 | 1194.25 |

Fuente: Banco Central do Brasil, Informe diario.

- a/ Se define como la suma de los pasivos monetarios de la autoridad monetaria: papel moneda en circulación y los depósitos a la vista del Banco do Brasil, los Bancos comerciales y otras instituciones. Autoridad monetaria se refiere sólo al Banco Central.
- b/ Se define como el papel moneda en circulación (papel moneda emitido menos moneda en la caja fuerte del Banco Central), mas las reservas bancarias (recogimientos compulsorios en especie del Banco de Brasil, Bancos Comerciales y de la Caja Económica). Hasta febrero de 1986 incluye los depósitos voluntarios de los Bancos Comerciales que a partir de marzo de 1986 fueron incorporados a las reservas bancarias.
- c/ Preliminar.

CUADRO 24

BRASIL: INGRESOS Y GASTOS DE LA TESORERIA NACIONAL

(Flujos acumulados en miles de millones de cruzeiros)

| ESPECIFICACION | Enero-Diciembre | | VARIACION PORCENTUAL 90/89 |
|-----------------------------------|-----------------|------|----------------------------------|
| | 1989 a/ | 1990 | REAL |
| A.INGRESOS TOTALES | 3832 | 4336 | 13.2 |
| 1.Impuestos | 3373 | 4016 | 19.1 |
| Operaciones oficiales de credito | 494 | 291 | -41.2 |
| Otros ingresos | -35 | 30 | -185.1 |
| B.GASTOS | 6449 | 4208 | -34.8 |
| Sueldos y contribuciones sociales | 1517 | 1585 | 4.5 |
| Transf. a estados y municipios | 1018 | 1364 | 34.0 |
| Servicios deuda interna e externa | 102 | 125 | 22.5 |
| Otros b/ | 3811 | 1134 | -70.2 |
| C.Resultado de Caja | -2617 | 129 | ... |

FUENTE: Secretaria Nacional da Fazenda, Departamento do Tesouro Nacional.

Nota: Ingresos efectivamente recogidos en la cuenta de la Tesorería Nacional del Banco do Brasil, neta de las restituciones y de los incentivos fiscales.

a/ A precios reales; Deflactor IRVF de diciembre 1989.
(IRVF: Índice de reajustes de valores fiscales).

b/ Incluye variación de depósitos en el Banco do Brasil (conta suprimento) y servicios deuda externa.