

Documento Interno
para discusión
No.LC/BRS/R.51/Add 2
Febrero 1996
Original: Español

CEPAL

**COMISION ECONOMICA PARA AMERICA LATINA Y EL CARIBE
OFICINA EN BRASILIA**



**EVOLUCION
DE LA
ECONOMIA
BRASILEÑA**

Informe Estadístico Febrero 1996

El presente informe estadístico incluye las informaciones disponibles hasta la tercera semana del mes de Marzo.

25 MAR 1996

INDICE

Brasil: Evolución de los principales indicadores económicos

- 01.Brasil: Producción agropecuaria.
- 02.Brasil: Nivel de actividad de la industria manufacturera.
- 03.Brasil: Producción manufacturera por ramas industriales.
- 04.Brasil: Producción industrial según categorías de uso.
- 05.Brasil: Producción industrial, grado utilización capacidad instalada
- 06.Brasil: Indicadores del nivel de consumo.
- 07.Brasil: Evolución del salario-mínimo real.
- 08.Brasil: Personal ocupado y salario real en el sector manufacturero Estado de São Paulo.
- 09.Brasil: Índice mensual de empleo total y por sectores de actividad.
- 10.Brasil: Tasas de desempleo en las principales areas metropolitanas
- 11.Brasil: Comercio exterior, FOB.
- 12.Brasil: Estructura de las exportaciones, FOB.
- 13.Brasil: Importaciones por categorías de uso.
- 14.Brasil: Balance de pagos.
- 15.Brasil: Reservas internacionales en el Banco Central.
- 16.Brasil: Tasa de Cambio Nominal.
- 17.Brasil: Tasas de variación de los precios.
- 18.Brasil: Variación mensual y trimestral anualizada de los principales indices de precios.
- 19.Brasil: Evolución de la tasa de cambio real.
- 20.Brasil: Tasas de intereses mensuales y inflación
- 21.Brasil: Medios de Pago y Base Monetaria.
- 22.Brasil: Resultado Financiero del Tesoro Nacional.

GRAFICOS

*Grafico 1 - São Paulo: Produccion Industrial &
Utilizacion de la Capacidad Instalada*

*Grafico 2 - São Paulo: Personal Ocupado, Masa Salarial y
Salario Real Medio*

Grafico 3 - Brasil: Indice Mensual de Empleo

*Grafico 4 - Brasil: Tasa de Inflacion Oficial e
Interes de Credito al Consumidor*

Grafico 5 - Brasil: Comercio Exterior

Gráfico 1

PRODUCCION INDUSTRIAL & UTILIZACION CAPACIDAD INSTALADA

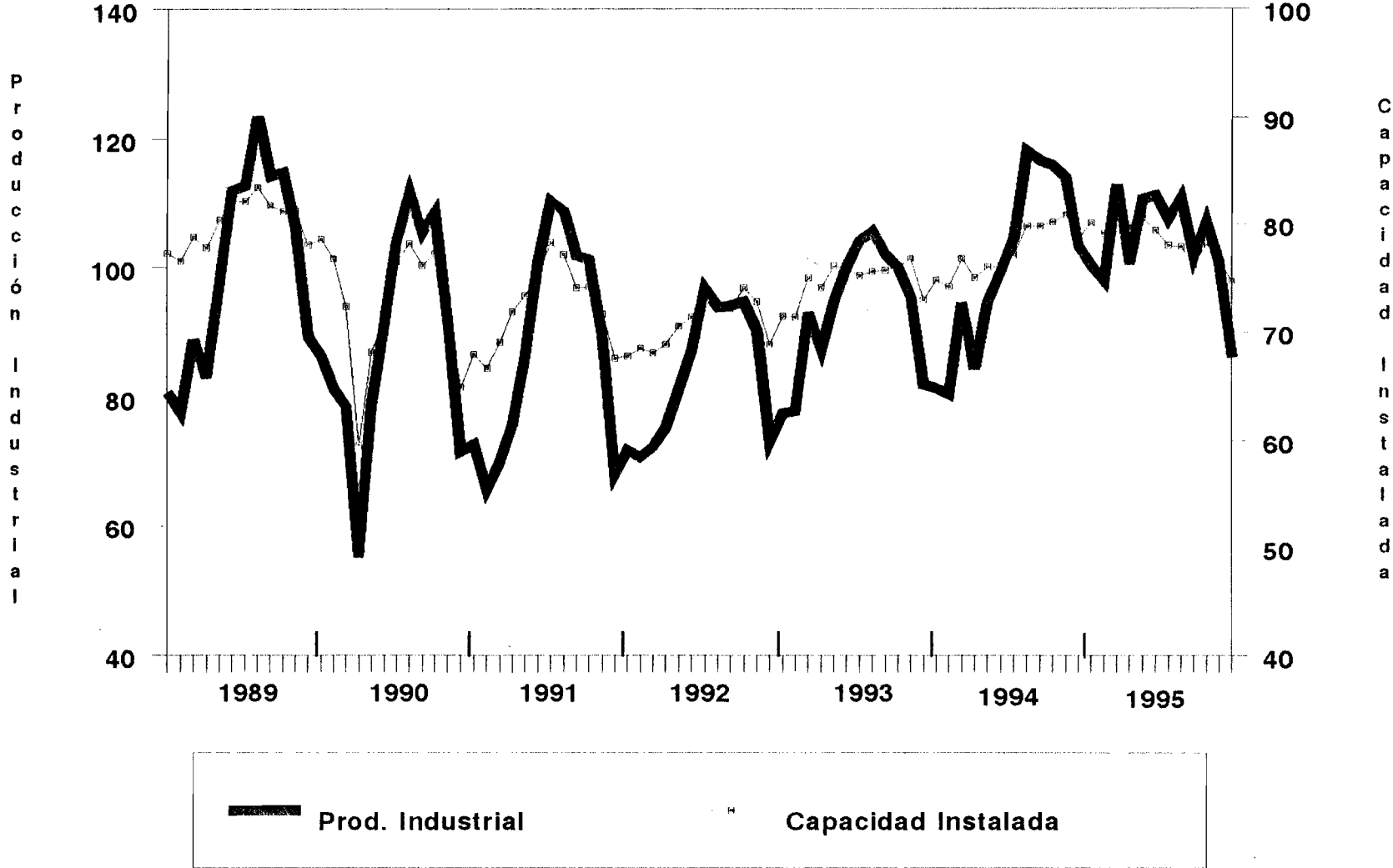

Fuente: Cuadros 2 y 5

Gráfico 3

BRASIL: INDICE MENSUAL DE EMPLEO

(diciembre 1984=100)

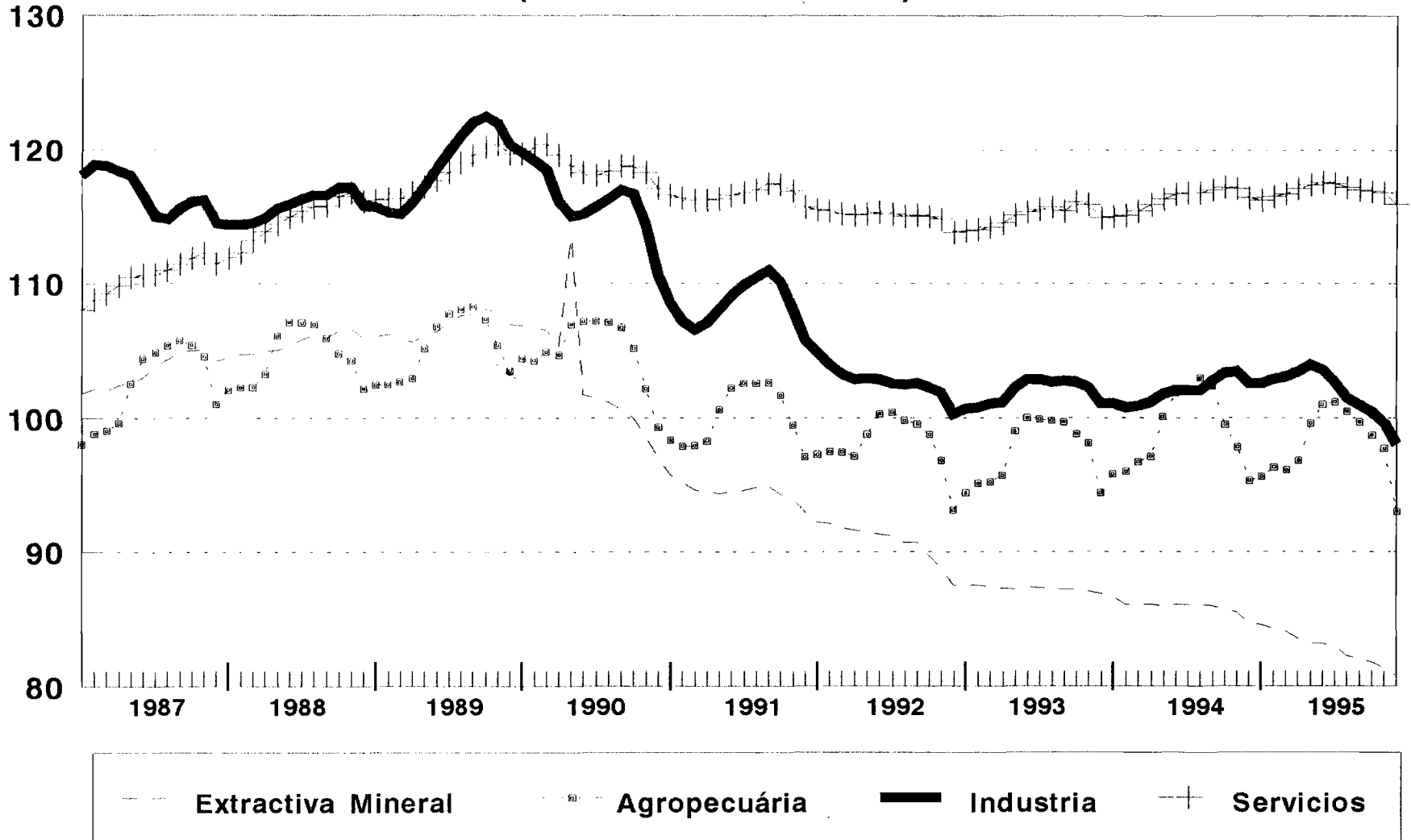

Fuente: Cuadro 9

Gráfico 5

COMERCIO EXTERIOR

(Millones de dólares - FOB)

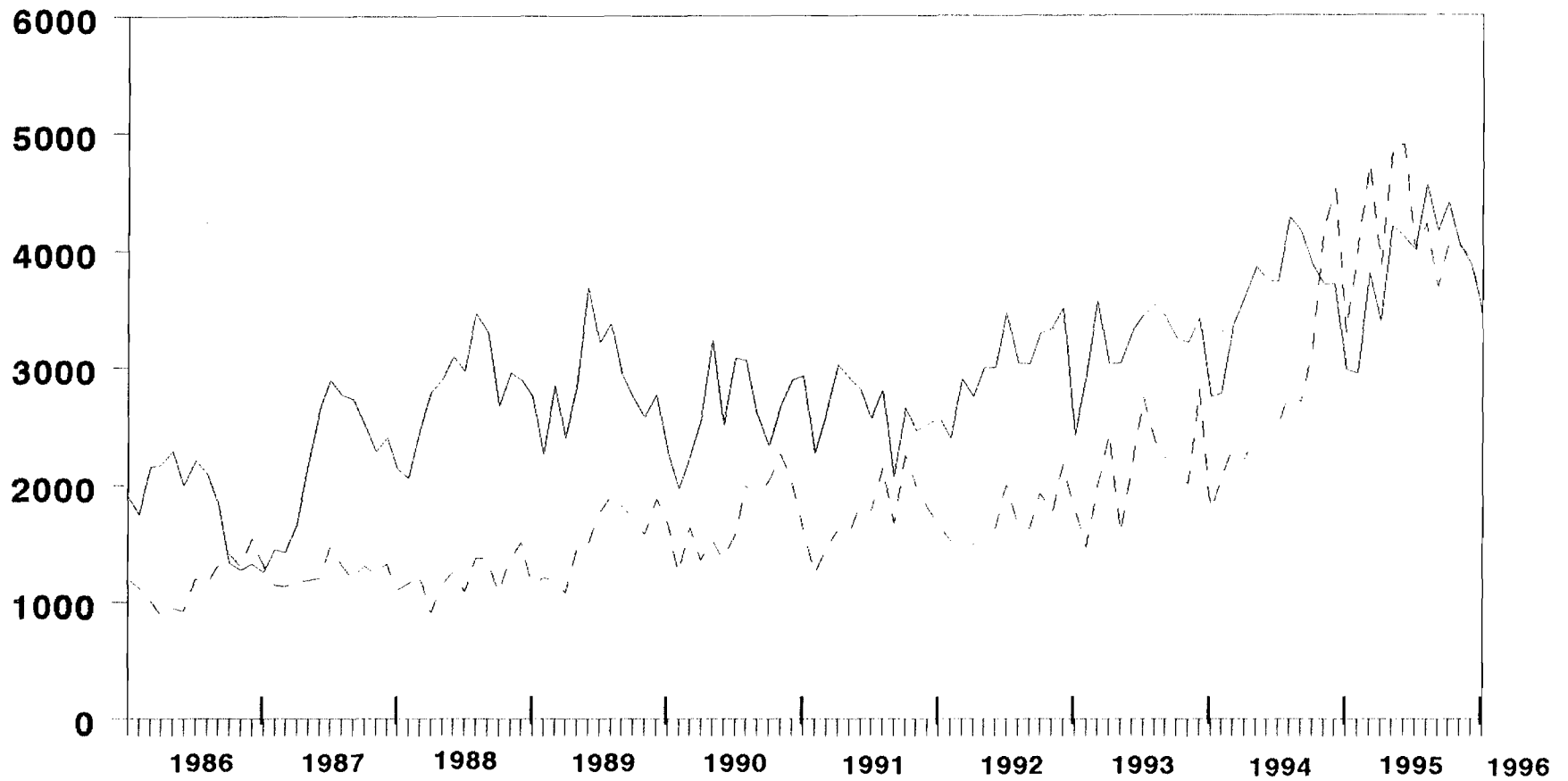

— Exportación - - - Importación

Fuente: Cuadro 11

CUADROS

Cuadro 1

BRASIL: PRODUCCION AGROPECUARIA

A. PRODUCCIÓN AGRÍCOLA 1995
(Estimación oficial a Diciembre 1995 en miles de toneladas)

PRODUCTOS	1994	1995	VARIACION PERCENTUAL		
			1995/94	1994/93	1993/92
Algodón arbóreo (en carozo)	12	6	-50.0	112.8	-64.5
Algodón herbáceo (en carozo)	1350	1424	5.5	19.4	-39.3
Arroz (en cáscara)	10499	11236	7.0	3.9	-0.9
Avena (en grano)	257	170	-33.9	-2.2	-11.5
Batata inglesa 1ª cosecha	1357	1433	5.6	3.5	-8.4
Batata inglesa 2ª cosecha	805	812	0.9	9.4	4.2
Batata inglesa 3ª cosecha	317	380	19.9	-9.3	10.4
Cacao	330	318	-3.6	-3.3	5.5
Cafe (en coco)	2613	1859	-28.9	2.3	-1.4
Cana-de-azúcar	292070	301584	3.3	18.8	-9.9
Cebada (en grano)	91	103	13.2	-8.4	-11.3
Cebolla	1018	907	-10.9	10.1	-6.5
Centeno (en grano)	4	3	-25.0	-27.1	-17.1
Frijoles 1ª cosecha	1677	1351	-19.4	22.0	-14.8
Frijoles 2ª cosecha	1394	1314	-5.7	64.2	-15.6
Frijoles 3ª cosecha	297	248	-16.5	3.9	22.8
Maiz 1ª cosecha	30171	32773	8.6	8.4	-4.5
Maiz 2ª cosecha	2317	3503	51.2	2.6	50.2
Mamona	53	33	-37.7	28.7	-58.0
Mandioca	24452	25537	4.4	12.7	-0.9
Mani (en cascara) 1º cosecha	124	136	9.7	8.4	-11.9
Mani (en cascara) 2º cosecha	35	32	-8.6	2.6	-11.2
Naranja	87091	98463	13.1	-7.1	-8.5
Sorgo (en grano)	292	261	-10.6	15.1	-12.8
Soya (en grano)	24912	25580	2.7	10.7	18.4
Trigo	2092	1516	-27.5	1.4	-21.3

B. PRODUCCION PECUARIA 1995
(Enero–Noviembre)

PRODUCTOS	1994	1995	VARIACION PERCENTUAL		
			1995/94	1994/93	1993/92
Carnes (miles de toneladas):					
Vacuno	2835	3158	11.4	0.2	-1.9
Porcino	864	987	14.2	7.2	-2.4
Ave	2136	2390	11.9	13.2	8.5
Leche (millones de litros)	8488	9532	12.3	2.9	-6.3
Huevos (millones de docenas) */	1069	1143	6.9	3.2	1.2

FUENTES: Comissão Especial de Planejamento, Controle e Avaliação das Estatísticas Agropecuárias-CEPAGRO/FIBGE; Levantamiento sistemático de la producción agrícola.

Instituto Brasileiro de Geografia e Estatística IBGE.

*/ Enero–Septiembre.

Cuadro 3

**BRASIL: PRODUCCION MANUFACTURERA POR RAMAS INDUSTRIALES
NUEVA SERIE
(INDICE BASE FIJA MENSUAL MEDIA 1991 = 100)**

RAMAS INDUSTRIALES	1992	1993	1994	1995	1995												1996
					ENE.	FEB.	MAR.	ABR.	MAY.	JUN.	JUL.	AGO.	SEP.	OCT.	NOV.	DIC.	ENE.
Industria total	96.3	103.4	112.1	113.3	111.4	106.3	124.2	111.4	110.3	115.8	114.7	117.7	113.1	117.8	115.3	101.0	102.1
Extrativa mineral	100.8	101.4	106.1	109.4	115.6	104.2	114.4	110.1	64.8	112.4	117.0	117.7	111.1	119.6	115.3	111.1	121.4
Industria manufacturera	95.9	103.5	111.9	113.6	111.1	106.5	125.1	111.5	113.9	116.1	114.5	117.7	113.2	117.6	115.3	100.2	100.6
Minerales no-metálicos	92.3	96.8	99.9	104.0	103.0	95.1	111.1	104.3	112.4	104.5	102.2	106.3	102.7	103.4	102.8	99.7	98.5
Metalúrgico	99.4	107.0	119.3	116.2	126.0	115.4	133.9	117.9	123.0	117.5	116.2	115.7	108.3	111.6	108.0	101.6	108.3
Mecánica	90.5	106.2	128.9	122.6	140.8	144.1	163.1	132.7	134.4	130.4	120.7	109.9	102.4	101.1	103.9	88.1	90.5
Material Elect.y Comun.	87.4	100.4	119.5	136.2	116.6	117.7	145.8	134.3	152.7	138.0	142.1	153.6	137.9	136.5	143.0	116.3	113.1
Material de Transporte	97.8	117.0	133.7	137.4	124.5	138.1	165.9	138.9	161.2	151.8	121.7	142.6	125.5	139.4	138.3	100.7	116.0
Madera	98.8	105.4	102.9	99.0	96.7	96.0	107.1	95.1	102.5	101.5	98.1	99.3	101.4	99.1	101.3	89.8	95.3
Muebles	88.4	106.8	108.9	115.1	125.0	108.8	131.0	109.3	120.8	102.9	102.4	116.3	108.9	116.4	123.0	116.8	118.3
Papel y cartón	98.0	102.7	105.6	105.7	116.2	103.4	115.2	107.5	110.9	103.3	100.6	104.6	102.7	104.1	103.7	96.8	103.5
Caucho	99.9	108.5	113.0	113.4	125.7	117.6	134.0	113.6	130.6	120.9	114.1	100.8	97.0	104.7	101.8	100.1	105.3
Cueros y pieles	96.9	109.4	106.8	85.1	89.8	85.0	98.2	83.6	93.9	83.9	82.7	81.3	77.1	84.9	86.4	74.9	83.8
Productos químicos	99.5	103.9	111.4	110.2	101.2	94.0	104.3	100.9	70.0	111.9	118.9	125.5	133.7	135.1	122.4	105.0	96.4
Prod. Farmaceuticos	88.8	99.6	96.6	114.8	91.7	101.8	128.6	123.3	133.5	128.8	129.6	118.4	102.2	110.9	114.7	94.4	98.0
Perfumeria,jabones,velas	99.4	103.8	106.3	112.1	113.3	103.9	116.7	110.8	112.9	106.3	115.3	112.4	109.2	117.9	118.8	107.6	114.4
Artículos Plásticos	88.7	95.4	98.4	109.6	118.9	106.6	123.4	106.3	112.8	99.7	95.9	106.9	104.7	116.6	118.0	105.4	111.5
Textiles	95.5	95.1	97.9	93.0	99.0	95.0	114.2	107.6	114.7	96.7	90.6	81.6	78.7	84.2	83.3	70.2	74.3
Prendas de vestir,calzados,etc	92.4	100.5	98.7	93.5	101.3	89.8	102.3	87.7	97.9	89.3	87.4	96.8	87.2	97.4	100.1	85.1	80.8
Alimentos	99.9	100.3	101.7	110.0	92.3	82.3	101.6	89.6	104.1	110.0	119.3	125.3	122.1	131.8	127.4	114.9	110.0
Bebidas	83.4	91.3	100.2	118.6	115.6	108.1	136.7	124.3	112.5	110.3	106.6	116.2	119.8	120.8	129.4	122.4	112.6
Tabaco	117.7	122.9	104.8	99.4	51.4	80.4	181.8	180.4	174.2	156.1	110.3	60.3	48.1	50.7	51.4	47.5	60.1

FUENTE: IBGE/DPE/DEPARTAMENTO DE INDUSTRIA.

Nota: Cambio de metodología de cálculo: Nueva base de comparación. Esta nueva serie de producción industrial fué calculada a base de una nueva serie de datos ancorados en el Censo Industrial de 1985. (serie anterior se refería al Censo de 1980); mudanza importante pues actualiza la base de la pesquisa y pasa a tener la media del año 1991 como año base.

Otros cambios importantes se refieren:

- i) El universo de datos incluidos en la muestra es relevantemente mayor (62% del universo contra 49.5% de la muestra utilizada anteriormente).
- ii) Fueron agregados a la pesquisa tres generos mas, madera, mobiliario, cueros y pieles. Dentro de los sub-sectores fueron agregados 12 nuevos, con destaque para industrialización de cafe, destilación de alcohol y sub-sector de beneficiamiento de arroz y en el género de material eléctrico fué incluida la producción de computadores y otros productos de informática.
- iii) La adopción de esta nueva serie ancorada en el censo Industrial de 1985 mudo la estructura de las ponderaciones. Las mayores mudanzas se dieron en relación a la ponderación de la industria manufacturera dentro del sector industrial que descende de 97.07% a 92.73%, la consiguiente subida de la industria extractiva mineral de 2.93% para 7.27%. Dentro de la industria de transformación se destaca la reducción del material de transporte de 7.34% a 6.26%.

Cuadro 5
PRODUCCION INDUSTRIAL
GRADO DE UTILIZACION DE LA CAPACIDAD INSTALADA
(Porcentajes)

Años y meses	Brasil (CNI)	Estado de São Paulo (FIESP)
1992	72.3	70.7
1993	75.2	74.6
1994	77.2	77.4
1995	78.0	78.7
1992 Enero	70.4	67.8
Febrero	71.3	68.5
Marzo	70.2	68.1
Abril	71.9	68.9
Mayo	72.1	70.6
Junio	72.7	71.4
Julio	73.6	72.8
Agosto	72.5	72.2
Septiembre	72.9	72.2
Octubre	73.7	74.1
Noviembre	73.2	72.8
Diciembre	72.9	68.9
1993 Enero	73.7	70.6
Febrero	73.5	71.0
Marzo	74.8	75.0
Abril	75.4	74.1
Mayo	75.4	76.1
Junio	75.9	75.9
Julio	75.7	75.2
Agosto	75.2	75.6
Septiembre	75.3	75.7
Octubre	75.5	76.0
Noviembre	76.2	76.8
Diciembre	76.3	73.0
1994 Enero	76.1	74.8
Febrero	75.5	74.2
Marzo	76.0	76.8
Abril	75.1	75.0
Mayo	75.3	76.0
Junio	75.8	76.1
Julio	76.2	77.1
Agosto	77.9	79.8
Septiembre	78.8	79.8
Octubre	78.6	80.2
Noviembre	79.5	80.9
Diciembre	81.0	78.6
1995 Enero	80.5	80.1
Febrero	79.6	79.1
Marzo	80.8	82.8
Abril	78.8	79.8
Mayo	78.6	80.6
Junio	77.6	79.4
Julio	76.9	78.0
Agosto	76.9	77.9
Septiembre	76.0	76.1
Octubre	76.5	78.2
Noviembre	76.8	78.2
Diciembre	77.2	74.7
1996 Enero	77.1	75.5

Fuentes: Brasil: Confederação Nacional da Indústria - (CNI).

Estado de São Paulo: Federação das Indústrias do

Estado de São Paulo.

Cuadro 7
BRASIL: EVOLUCION DEL SALARIO MINIMO REAL
(Indice 1986 = 100)

Años/meses	Salario Mínimo	Salario Mínimo Real	
	Nominal Cruzeiros reais (CR\$)/mes	(Indice Dic 1986=100)	
		IGP-Dí a/	ICV b/
1990	4.83	70.85	69.19
1991	29.98	88.71	81.24
1992	282.74	85.22	77.75
1993	6484.30	81.16	85.06
1992			
Abril	98.04	60.44	55.10
Mayo	230.00	118.21	107.17
Junio	230.00	97.36	87.06
Julio	230.00	80.01	72.28
Agosto	230.00	63.73	58.06
Septiembre	522.19	113.60	104.51
Octubre	522.19	90.92	82.50
Noviembre	522.19	73.19	67.22
Diciembre	522.19	59.17	53.88
1993			
Enero	1250.70	116.82	105.97
Febrero	1250.70	83.76	90.97
Marzo	1709.40	89.57	98.91
Abril	1709.40	69.86	75.82
Mayo	3003.30	92.79	102.52
Junio	3303.30	70.98	77.19
Julio	4639.80	77.55	80.30
Agosto	5534.00	67.49	70.58
Septiembre	9606.00	85.52	90.42
Octubre	12024.00	79.53	83.37
Noviembre	15021.00	73.05	75.84
Diciembre	18760.00	66.97	68.77
1994			
Enero	32882.00	82.56	84.49
Febrero	42829.00	75.46	77.51
	<u>URV/Mes c/</u>		
Marzo	64.79	69.15	73.25
Abril	64.79	64.99	64.15
Mayo	64.79	69.83	66.30
Junio	64.79	69.83	64.47
	<u>REAL (R\$)/Mes d/</u>		
Julio	64.79	66.21	59.64
Agosto	64.79	64.01	50.90
Septiembre	70.00	68.10	54.20
Octubre	70.00	66.39	52.80
Noviembre	70.00	64.78	51.20
Diciembre	70.00	64.41	50.64
1995			
Enero e/	70.00	71.20	55.87
Febrero e/	70.00	70.39	54.98
Marzo	70.00	69.14	53.51
Abril	70.00	67.59	52.00
Mayo	100.00	96.17	72.24
Junio	100.00	93.71	69.20
Julio	100.00	91.66	67.43
Agosto	100.00	90.48	66.94
Septiembre	100.00	91.45	66.49
Octubre	100.00	91.24	66.08
Noviembre	100.00	90.03	65.25
Diciembre	100.00	89.79	64.23
1996			
Enero	100.00	88.18	62.50
Febrero	100.00	87.51	61.58

Fuente: Ministerio do Trabalho, Secretaria Nacional do Trabalho.

a/ Salario nominal deflactado por el Indice General de Precios, disponibilidad interna.

b/ Salario nominal deflactado por el Indice de Costo de Vida de Brasil de la Fundación Getúlio Vargas (FGV).

c/ Salario expresado en URV: Unidad Real de Valor, 1 URV=1 dolar; Padrón monetário transitorio.

d/ Salario expresado en REAL (R\$), nueva unidad monetária, 1 Real=1 URV=CR\$ 2750.00 al 01/07/94.

e/ Más R\$15.00

Cuadro 9

BRASIL: INDICE MENSUAL DE EMPLEO TOTAL Y POR SECTORES DE ACTIVIDAD

(Base: Diciembre 1984=100)

Periodo	Total	Extractiva Mineral	Industria manufac- turera	Servicios Industriales de utilidad publica a/	Construcción Civil	Comercio	Servicios	Adminis- tración Pública	Agrope- cuaría
1986	110.0		117.4		111.0	113.4	107.6	102.6	
1987	110.9		114.5		110.6	114.2	111.5	104.0	
1988	113.3		115.8		118.2	115.8	114.7	106.1	
1989	115.2		118.9		115.0	121.0	118.1	106.0	
1990	114.9		116.2		111.5	123.2	118.9	106.2	
1991	111.5	94.5	108.5	108.1	104.6	118.1	116.7	106.4	100.1
1992	108.5	90.7	102.8	106.6	103.8	112.6	115.1	107.1	98.1
1993	108.1	87.3	102.0	106.4	99.4	113.6	115.0	106.7	97.8
1994	108.8	85.9	102.0	105.8	98.0	115.5	116.3	106.5	99.0
1992									
Enero	109.6	92.2	104.9	106.5	104.7	114.9	115.5	106.5	97.3
Febrero	109.2	92.1	104.0	106.5	105.3	113.9	115.5	106.6	97.5
Marzo	108.8	91.8	103.3	106.5	105.4	113.1	115.2	106.8	97.4
Abril	108.5	91.6	102.9	106.5	105.0	112.4	115.1	107.0	97.1
Mayo	108.6	91.5	103.0	106.4	104.9	112.1	115.3	107.1	98.8
Junio	108.6	91.3	102.9	106.6	104.8	111.9	115.3	107.3	100.3
Julio	108.5	91.2	102.6	106.7	104.3	111.9	115.2	107.4	100.4
Agosto	108.3	90.7	102.5	106.9	103.7	111.6	115.0	107.5	99.8
Septiembre	108.5	90.7	102.6	107.0	103.7	112.0	115.1	107.5	99.5
Octubre	108.3	89.7	102.3	106.9	103.2	112.2	115.0	107.4	98.7
Noviembre	108.1	88.8	101.9	106.7	102.0	113.0	114.8	107.4	96.8
Diciembre	106.9	87.5	100.3	106.3	98.9	112.1	113.8	107.0	93.1
1993									
Enero	107.1	87.5	100.7	106.7	99.4	112.2	113.9	106.8	94.4
Febrero	107.1	87.5	100.8	106.7	99.2	112.3	114.0	106.7	95.1
Marzo	107.3	87.4	101.1	106.6	99.1	112.5	114.2	106.7	95.2
Abril	107.5	87.3	101.2	106.5	99.3	112.6	114.5	106.7	95.7
Mayo	108.2	87.2	102.3	106.8	99.8	113.3	115.1	106.8	99.0
Junio	108.5	87.4	102.9	106.8	99.6	113.7	115.3	106.8	100.0
Julio	108.6	87.3	102.9	106.5	99.5	114.0	115.5	106.8	99.9
Agosto	108.7	87.3	102.7	106.3	99.4	114.2	115.7	106.7	99.8
Septiembre	108.9	87.2	102.8	106.2	99.6	114.5	115.4	106.6	99.7
Octubre	108.9	87.2	102.7	106.1	99.6	114.7	116.1	106.6	98.8
Noviembre	108.7	87.1	102.3	105.7	99.0	115.1	115.9	106.6	98.1
Diciembre	107.6	86.9	101.1	105.5	97.1	114.2	114.9	106.3	94.4
1994									
Enero	107.8	86.7	101.1	105.6	97.8	114.4	115.0	106.2	95.8
Febrero	107.7	86.1	100.8	105.1	97.9	114.2	115.1	106.3	96.0
Marzo	108.0	86.1	100.9	105.8	98.0	114.5	115.4	106.5	96.7
Abril	108.3	86.1	101.2	105.6	98.5	114.9	115.9	106.5	97.1
Mayo	108.7	86.0	101.8	106.0	98.4	115.0	116.3	106.7	100.1
Junio	109.1	86.1	102.1	106.2	98.6	115.3	116.7	106.7	101.9
Julio	109.1	86.1	102.1	106.2	98.5	115.5	116.8	106.7	102.2
Agosto	109.2	86.1	102.1	106.2	98.5	115.6	116.8	106.7	103.0
Septiembre	109.5	86.0	102.8	106.0	98.3	116.1	117.0	106.7	102.4
Octubre	109.7	85.8	103.4	106.1	98.3	116.7	117.2	106.6	99.5
Noviembre	109.7	85.5	103.5	105.8	97.5	117.4	117.1	106.6	97.8
Diciembre	108.9	84.7	102.6	105.5	95.5	116.8	116.4	106.3	95.3
1995									
Enero	108.8	84.6	102.6	105.3	95.6	116.7	116.2	106.1	95.6
Febrero	109.1	84.3	102.9	104.7	95.5	117.1	116.5	106.2	96.3
Marzo	109.2	84.1	103.1	104.5	95.3	117.1	116.7	106.3	96.1
Abril	109.6	83.6	103.5	104.2	95.6	117.5	117.1	106.5	96.8
Mayo	109.9	83.2	104.0	103.8	95.4	117.8	117.4	106.6	99.6
Junio	109.9	83.2	103.6	103.8	95.6	117.7	117.6	106.7	101.0
Julio	109.6	83.0	102.7	103.5	95.7	117.5	117.5	106.7	101.2
Agosto	109.1	82.3	101.5	102.8	95.3	117.0	117.2	106.7	100.5
Septiembre	108.7	82.1	101.0	102.0	94.8	116.7	117.0	106.6	99.7
Octubre	108.5	81.8	100.5	101.4	94.8	116.7	116.9	106.6	98.7
Noviembre	108.2	81.4	99.6	100.9	94.1	116.8	116.8	106.5	97.7
Diciembre	107.1	80.8	98.1	100.3	92.6	116.3	115.9	106.2	93.0

Fuente: Ministerio do Trabalho y Previdência y Organización Internacional del Trabajo (OIT) con base en los datos del Cadastro general de Empleados y Desempleados - Ley 4923/65.

Nota: Empleos sujetos a la Reglamentación de las Leyes de Trabajo, CLT. a/ Distribución de energía eléctrica, agua, gas y recolección de basu

Cuadro 11

BRASIL: COMERCIO EXTERIOR FOB
(millones de dólares)

	EXPORTACION						IMPORTACION						SALDO COMERCIAL					
	1991	1992	1993	1994	1995	1996a/	1991	1992	1993	1994	1995	1996a/	1991	1992	1993	1994	1995	1996a/
Datos mensuales																		
Enero	2929	2570	2868	2747	2980	3473	1622	1662	1787	1767	3284	3438	1307	908	1081	980	-304	35
Febrero	2270	2391	2947	2778	2952	3421	1245	1529	1422	2032	4047	3428	1025	862	1525	746	-1095	-7
Marzo	2612	2901	3638	3351	3799		1463	1463	1997	2250	4734		1149	1438	1641	1101	-935	
Abril	3024	2751	3110	3635	3394		1619	1505	2169	2158	3861		1405	1246	941	1477	-467	
Mayo	2913	2999	3043	3862	4205		1577	1565	1587	2432	4895		1336	1434	1456	1430	-690	
Junio	2810	2971	3238	3728	4120		1838	1656	2288	2498	4895		972	1315	950	1230	-775	
Julio	2561	3464	3444	3730	4004		1789	1941	2745	2535	4002		772	1523	699	1195	2	
Agosto	2806	3041	3532	4282	4558		2153	1636	2375	2760	4230		653	1405	1157	1522	328	
Septiembre	2070	3028	3445	4162	4167		1672	1641	2230	2729	3686		398	1387	1215	1433	481	
Octubre	2658	3292	3248	3842	4405		2248	1998	2135	3198	4071		408	1294	1113	644	334	
Noviembre	2458	3327	3212	3706	4048		2000	1764	2010	4198	4033		458	1563	1202	-492	15	
Diciembre	2514	3509	3413	3714	3875		1809	2233	2809	4523	3926		705	1276	604	-809	-51	
Acumulado en el año																		
Enero	2929	2570	2868	2747	2980	3473	1622	1662	1787	1767	3284	3438	1307	908	1081	980	-304	35
Febrero	5199	4961	5815	5525	5932	6894	2867	3191	3209	3799	7331	6866	2332	1770	2606	1726	-1399	28
Marzo	7811	7862	9453	8876	9731		4330	4654	5206	6049	12065		3481	3208	4247	2827	-2334	
Abril	10835	10613	12563	12511	13125		5949	6159	7375	8207	15926		4886	4454	5188	4304	-2801	
Mayo	13748	13612	15606	16373	17330		7526	7724	8962	10639	20821		6222	5888	6644	5734	-3491	
Junio	16558	16583	18844	20101	21450		9364	9380	11250	13137	25716		7194	7203	7594	6964	-4266	
Julio	19119	20047	22288	23831	25454		11153	11321	13995	15672	29718		7966	8726	8293	8159	-4264	
Agosto	21925	23088	25820	28113	30012		13306	12957	16370	18432	33948		8619	10131	9450	9681	-3936	
Septiembre	23995	26116	29265	32275	34179		14978	14598	18600	21161	37634		9017	11518	10665	11114	-3455	
Octubre	26651	29408	32513	36117	38584		17226	16596	20735	24359	41705		9425	12812	11778	11758	-3121	
Noviembre	29109	32735	35725	39823	42632		19226	18360	22745	28557	45738		9883	14375	12980	11266	-3106	
Diciembre	31623	36244	39138	43537	46507		21035	20593	25554	33080	49664		10588	15651	13584	10457	-3157	

Fuente: Ministerio de Economía, Coordinadoría Intercambio Comercial del Departamento de Comercio Exterior (DECEX-CIC), desde abril 1990.

Nota: cifras incluyen las revisiones oficiales recientes.

a/ Cifras sujetas a revisión.

Cuadro 13

BRASIL: IMPORTACIONES POR CATEGORIAS DE USO
(US\$ Millones - 1995)

	Materias-primas y productos intermedios	Combustibles y Lubricantes	Bienes de Capital	Bienes de Consumo					TOTAL
				Total	No-durables	Durables			
						Total	Automoviles	Otros	
1988	5076	4133	4198	1198	326	...	14605
1989	6695	4429	4577	2562	358	...	18263
1990	6883	5569	5550	2665	422	...	20667
1991	7774	5074	5562	2632	534	...	21042
1992	7299	4970	5991	2183	876	...	20443
1993	9367	5166	8187	2746	1797	...	25466
1994	11797	5124	11973	4086	3161	...	32980
1995									
ENERO	1621	389	667	607	289	318	242	76	3284
FEBRERO	1883	347	883	934	330	604	464	141	4047
MARZO	2197	440	988	1109	481	628	459	168	4734
ABRIL	1770	352	1026	714	349	365	267	98	3861
MAYO	2291	532	1043	1028	447	581	399	182	4894
JUNIO	2157	639	996	1112	422	690	538	152	4904
JULIO	1856	446	934	766	422	344	137	207	4002
AGOSTO	1937	438	1094	759	414	345	105	240	4228
SEPTIEMBRE	1668	390	968	658	372	286	92	194	3684
OCTUBRE	1841	429	984	817	420	397	164	233	4071
NOVIEMBRE	1736	453	1023	822	463	413	246	167	4034
DICIEMBRE	1546	311	1437	636	371	265	74	191	3926
ENERO/DICIEMBRE	22505	5163	12036	9962	4793	5222	3186	2035	49664
1996									
ENERO	1752	336	808	542	348	194	51	161	3438
FEBRERO	1626	362	787	593	343	250	33	199	3428

Fuente: Receita Federal y Funcex.

Cuadro 15

BRASIL: RESERVAS INTERNACIONALES EN EL BANCO CENTRAL
(Balance en millones de dólares)

Período	Caja	Liquidez
Diciembre		
1985	7690	10482
1986	4585	6760
1987	4433	7458
1988	5359	9536
1989	7268	9679
1990	8751	9973
1991	8522	9406
1992	19008	23754
1993	25878	32211
1994	36471	38806
1992		
Abril	15162	18518
Mayo	16919	20512
Junio	18109	21703
Julio	18941	22705
Agosto	18932	23109
Septiembre	17682	21964
Octubre	19366	24124
Noviembre	19883	24481
Diciembre	19008	23754
1993		
Enero	18779	23313
Febrero	18493	22890
Marzo	17960	22309
Abril	17816	22737
Mayo	18661	23981
Junio	18814	24476
Julio	19619	25937
Agosto	20277	27088
Septiembre	20116	26948
Octubre	22229	29019
Noviembre	24290	31011
Diciembre	25878	32211
1994		
Enero	29138	35390
Febrero	30525	36542
Marzo	32395	38282
Abril	35082	38289
Mayo	38270	41408
Junio	40131	42881
Julio	40317	43090
Agosto	40204	42981
Septiembre	40873	43455
Octubre	40441	42845
Noviembre	39531	41937
Diciembre	36471	38806
1995		
Enero	35929	32278
Febrero	35750	37998
Marzo	31530	33742
Abril	29918	31887
Mayo	31664	33731
Junio	31492	33512
Julio	39780	41823
Agosto	45776	47660
Septiembre	46614	48713
Octubre	48231	49694
Noviembre	49797	51257
Diciembre	50449	51840
1996		
Enero	52176	53540
Febrero	54411	55794

Fuente: Banco Central/Depto. Económico-DEPEC. Informativo mensual.

Nota: Las Reservas Internacionales se refieren a los activos del Banco Central.

La columna señala los activos disponibles. La columna Liquidez se refiere al concepto de liquidez internacional considerado por el FMI.

Cuadro 17

BRASIL: TASAS DE VARIACION DE LOS PRECIOS

(porcentajes)

INDICE	1994								1995												1996	
	MAY.	JUN.	JUL. a/	AGO.	SEP.	OCT.	NOV.	DIC.	ENE.	FEB.	MAR.	ABR.	MAY.	JUN.	JUL.	AGO.	SEP.	OCT.	NOV.	DIC.	ENE.	FEB.
Precios al Consumidor - (INPC)																						
mensual	42.73	48.24	7.75	1.85	1.40	2.82	2.96	1.70	1.44	1.00	1.62	2.49	2.10	2.18	2.46	1.02	1.17	1.40	1.51	1.65	1.46	0.71
12 meses	4398.74	5015.39	4107.18	3112.64	2301.84	1741.31	1293.98	929.32	638.85	430.87	277.04	170.49	93.49	33.37	26.82	25.79	25.51	23.77	22.03	21.97	21.99	21.64
General de Precios - (IGP-DI)																						
mensual	40.95	46.58	5.47	3.40	1.55	2.55	2.47	0.57	1.36	1.15	1.81	2.30	0.40	2.62	2.24	1.29	-1.08	0.23	1.33	0.27	1.79	0.76
12 meses	4584.86	5153.27	4098.71	3151.30	2310.18	1728.94	1268.37	910.26	620.16	411.51	259.57	158.21	83.92	28.76	24.82	22.27	19.11	16.41	15.12	14.77	15.26	14.82
Precios al Mayor - (IPA-DI)																						
mensual	38.47	45.50	11.26	4.40	1.79	2.71	2.18	0.17	0.87	0.58	1.08	1.99	-2.03	1.55	2.24	1.73	-2.42	-0.14	1.49	-0.61	1.31	0.47
12 meses	4353.88	4873.44	4082.82	3174.98	2328.86	1747.50	1282.78	920.58	628.67	411.69	260.05	161.92	85.32	29.34	18.85	15.81	11.02	7.94	7.21	6.38	6.84	6.73
Precios al por mayor Industria de Transformación																						
mensual	39.82	45.54	...	-0.02	-0.14	0.20	0.94	1.08	1.11	0.87	1.02	1.95	1.21	1.52	1.28	0.50	1.57	0.64	0.36	0.32	0.21	0.03
12 meses	4238.90	4744.15	11.57	12.15	14.07	14.57	13.91	13.06	12.05	11.12
Precios al por mayor Productos Agrícolas																						
mensual	38.23	48.17	...	13.36	5.21	5.99	2.00	-2.83	0.78	0.23	2.23	1.88	-7.64	0.55	3.38	4.64	-9.58	-2.37	-3.94	-2.67	3.67	1.42
12 meses	4484.51	5168.54	26.55	16.81	0.39	-7.53	-12.91	-12.77	-10.27	-9.20
Costo de Vida- Brasil																						
mensual	42.57	32.45	8.10	2.60	1.46	2.65	3.11	1.11	1.63	1.97	2.74	2.90	2.21	4.39	2.63	0.74	0.67	0.63	1.25	1.57	2.70	1.46
12 meses	4842.95	4829.18	3975.61	2981.71	2207.87	1645.14	1210.38	862.04	585.31	392.19	252.46	149.14	78.61	40.77	33.65	31.23	30.21	27.64	25.34	25.91	27.24	26.60
Nacional de Construcción - (INCC)																						
mensual	45.60	44.74	3.58	0.14	0.38	1.32	2.36	1.32	3.50	2.09	3.30	2.30	8.77	3.12	1.09	0.62	0.72	0.86	0.73	0.86	1.52	0.11
12 meses	5255.90	5997.80	4623.02	3582.94	2538.97	1894.93	1375.44	1024.08	697.25	484.96	288.07	157.45	92.33	37.03	33.73	34.37	34.83	34.22	32.08	31.48	28.96	26.46
Costo de Vida-São Paulo - (ICV-SP)																						
mensual	45.10	50.75	6.95	1.95	0.82	3.17	3.02	1.25	0.80	1.32	1.92	2.64	1.97	2.66	3.72	1.43	0.74	1.48	1.17	1.21	1.82	0.40
12 meses	4460.84	5167.34	4203.93	3175.26	2362.06	1778.36	1324.53	941.25	648.10	448.50	293.85	176.47	94.29	32.31	28.31	27.66	27.56	25.47	23.21	23.17	24.41	23.28
Costo de Vida-Distrito Federal																						
mensual	48.65	50.88	6.07	1.46	0.50	3.05	2.94	2.05	0.25	1.39	1.75	2.95	3.17	2.06	1.61	0.40	0.22	1.40	2.16	2.46	4.22	1.30
12 meses	5127.08	5906.56	4679.57	3548.87	2557.33	1990.36	1455.91	1062.89	720.69	481.81	306.86	179.60	94.05	31.26	25.75	24.43	24.08	22.10	21.17	21.66	26.48	26.37

Fuente: 1) Fundação Instituto Brasileiro de Geografia e Estatística (FIBGE).

. Índice Nacional de Precios al Consumidor (INPC).

2) Fundação Getúlio Vargas (FGV)

. Índice General de Precios en su concepto de disponibilidad interna (IGP-DI).

. Índice de Precios al por mayor en su concepto de disponibilidad interna (IPA-DI).

. Costo de Vida - Brasil.

. Índice Nacional de Construcción (INCC).

3) Fundação de Pesquisas Econômicas da Universidade de São Paulo (FIPE).

. Índice de Costo de Vida de São Paulo.

4) Companhia do Desenvolvimento do Planalto Central (CODEPLAN).

. Índice de Costo de Vida de Distrito Federal.

a/ A partir de julio inclusive, variaciones en relación a la nueva moneda Real (R\$).

Cuadro 19

BRASIL: EVOLUCION DE LA TASA DE CAMBIO REAL

(Base: 1990=100)

Periodo	Tasa de cambio (promedio mes)		Indice de precios al por mayor, productos manufacturados		Tasa de cambio real
	Real por dólar (1)	índice (2)	Estados Unidos		(2)x(4):(3) (5)
			Brasil (3)	Unidos (4)	
1990	0.00	100.0	100.0	100.0	100.0
1991	0.00	601.6	416.6	100.6	145.3
1992	0.00	6690.8	5004.0	101.4	135.6
1993	0.03	131218.4	109459.0	102.5	122.9
1994	0.64	2605338.3	2304859.5	104.5	118.9
1993					
I	0.01	26900.2	21157.1	102.5	130.9
II	0.01	56315.1	46042.3	102.9	125.9
III	0.03	126937.6	105926.7	102.3	122.7
IV	0.08	314720.5	264710.0	102.4	121.8
1994					
I	0.21	837959.1	729580.0	102.8	118.3
II	0.61	2468282.9	2083306.1	103.4	122.3
III	0.90	3663629.5	3155783.7	104.9	121.8
IV	0.85	3451481.7	3250768.1	106.7	113.3
1993					
Enero	0.01	20857.5	16020.4	102.2	133.1
Febrero	0.01	26509.0	20498.1	102.5	132.6
Marzo	0.01	33334.3	26952.9	102.7	127.0
Abril	0.01	42620.9	34615.6	102.8	126.6
Mayo	0.01	54950.7	44986.5	103.0	125.8
Junio	0.02	71373.6	58524.9	102.8	125.4
Julio	0.02	93122.5	77153.3	102.7	124.0
Agosto	0.03	122749.0	102783.7	102.2	122.1
Septiembre	0.04	164941.2	137843.2	102.1	122.2
Octubre	0.05	224357.4	187976.0	102.5	122.3
Noviembre	0.07	305314.8	257150.0	102.3	121.5
Diciembre	0.10	414489.3	349004.0	102.3	121.5
1994					
Enero	0.14	579846.0	493072.8	102.6	120.7
Febrero	0.19	794486.1	701297.5	102.6	116.2
Marzo	0.28	1139545.3	994369.7	103.1	118.2
Abril	0.40	1646089.0	1409817.4	103.2	120.5
Mayo	0.58	2352140.6	1971206.7	103.5	123.5
Junio	0.84	3406619.1	2868894.2	103.6	123.0
Julio	0.93	3794182.0	3155783.7	104.6	125.8
Agosto	0.90	3667709.3	3155783.7	105.2	122.3
Septiembre	0.87	3528997.2	3155783.7	105.0	117.4
Octubre	0.85	3451481.7	3218899.4	105.2	112.8
Noviembre	0.84	3435162.6	3249157.0	109.1	115.3
Diciembre	0.85	3467800.8	3284247.9	105.8	111.7
1995					
Enero	0.86	3508598.4	3320703.1	106.9	112.9
Febrero	0.84	3431082.9	3349593.2	107.4	110.0
Marzo	0.90	3671789.0	3383759.0	107.6	116.8
Abril	0.90	3671789.0	3449742.3	108.6	115.6
Mayo	0.89	3630991.4	3491484.2	109.1	113.5
Junio	0.91	3712586.7	3544554.8	109.4	114.6
Julio	0.93	3794182.0	3589925.1	109.1	115.3
Agosto	0.94	3834979.7	3607874.7	108.9	115.8
Septiembre	0.96	3916575.0	3664518.3	108.7	116.2
Octubre	0.96	3916575.0	3687971.3
Noviembre	0.97	3957372.6	3701248.0
Diciembre	0.97	3957372.6	3713092.0
1996					
Enero	0.98	3998170.3	3720889.4
Febrero	0.98	3998170.3	3722005.7

Fuente: Fondo Monetario Internacional, "Estatísticas Financeiras Internacionais" y Fundação Getúlio Vargas, "Conjuntura Econômica".

IBRE/FGV: Índice de Precios al por Mayor, industria de transformación.

BRASIL: MEDIOS DE PAGO Y BASE MONETARIA

PERIODO	MEDIOS DE PAGO a/			BASE MONETARIA b/		
	Saldo a fin de cada mes	Variación en relación a diciembre del año anterior	Variación en relación al mismo mes del año anterior	Saldo a fin de cada mes	Variación en relación a diciembre del año anterior	Variación en relación al mismo mes del año anterior
Saldo en millones de cruzeiros reales						
1992						
Enero	10644	-1.0	397.7	5723	-9.8	337.2
Febrero	13313	23.8	312.0	8145	28.4	349.5
Marzo	13805	28.4	301.2	8376	32.1	313.9
Abril	17653	64.2	404.3	11041	74.1	444.7
Mayo	20740	92.9	449.1	12100	90.8	437.9
Junio	26630	147.7	503.7	13901	119.2	461.7
Julio	29881	178.0	588.3	16743	164.0	551.1
Agosto	38653	259.6	676.0	20404	221.7	625.6
Septiembre	46577	333.3	658.7	25461	301.5	693.2
Octubre	57087	431.1	864.1	32047	405.3	821.3
Noviembre	80600	649.8	1003.8	42500	570.1	855.9
Diciembre	109489	918.6	918.6	69275	992.3	992.3
1993						
Enero	104930	-4.2	885.8	63437	-8.4	1008.4
Febrero	145208	32.6	990.8	77071	11.3	846.2
Marzo	162025	48.0	1073.7	93649	35.2	1018.1
Abril	220093	101.0	1146.8	117291	69.3	962.3
Mayo	275663	151.8	1229.1	147360	112.7	1117.9
Junio	345955	216.0	1199.1	175948	154.0	1165.7
Julio	452466	313.3	1414.2	242139	249.5	1346.2
Agosto	565347	416.4	1362.6	303610	338.3	1388.0
Septiembre	723233	560.6	1452.8	382364	452.0	1401.7
Octubre	962174	778.8	1585.4	559485	707.6	1645.8
Noviembre	1495853	1266.2	1755.9	788618	1038.4	1755.6
Diciembre	2389165	2082.1	2082.1	1421006	1951.3	1951.3
Saldo en millones de reales (R\$)						
1994						
Enero	6086	600.5	...	568	9.9	...
Febrero	6704	671.7	...	774	49.8	...
Marzo	5802	567.8	...	1035	100.2	...
Abril	5935	583.1	...	1562	202.4	...
Mayo	6184	611.8	...	2284	342.0	...
Junio	7466	759.4	...	3175	514.4	...
Julio	10687	1130.1	...	7534	1358.0	...
Agosto	12902	1385.1	...	9414	1721.8	...
Septiembre	15844	1723.7	...	12788	2374.8	...
Octubre	16735	1826.2	...	12999	2415.6	...
Noviembre	17825	1951.7	...	13256	2465.4	...
Diciembre	23081 c/	2556.7	...	17685	3322.5	...
1995 c/						
Enero	18608 d/	-19.4	205.8	16737	-5.4	2846.9
Febrero	20100 d/	-12.9	199.8	15821	-10.5	1944.0
Marzo	17523 d/	-24.1	202.0	15582	-11.9	1406.1
Abril	17933 d/	-22.3	202.2	13828	-21.8	785.0
Mayo	16611 d/	-28.0	168.6	13812	-21.9	504.8
Junio	18289 d/	-20.8	145.0	13943	-21.2	339.2
Julio	18474 d/	-20.0	72.9	15034	-15.0	99.5
Agosto	18105 d/	-21.6	40.3	15614	-11.7	65.9
Septiembre	19383 d/	-16.0	22.3	13454	-23.9	5.2
Octubre	20274 d/	-12.2	21.1	15352	-13.2	18.1
Noviembre	22323 d/	-3.3	25.2	15559	-12.0	17.4
Diciembre	29078 d/	26.0	26.0	21681	22.6	22.6
1996 c/						
Enero	23312 d/	-19.8	25.3	22434	3.5	34.0
Febrero	23334 d/	-19.8	16.1	17006	-21.6	7.5

Fuente: Banco Central do Brasil.

a/ Se define como la suma de los pasivos monetarios de la autoridad monetaria: papel moneda en circulación y los depósitos a la vista del Banco Central, los Bancos comerciales y otras instituciones. Autoridad monetaria se refiere sólo al Banco Central.

b/ Se define como el papel moneda en circulación (papel moneda emitido menos moneda en la caja fuerte del Banco Central), mas las reservas bancarias (recogimientos compulsorios en especie del Banco de Brasil, Bancos Comerciales y de la Caja Económica). Hasta febrero de 1986 incluye los depósitos voluntarios de los Bancos Comerciales que a partir de marzo de 1986 fueron incorporados a las reservas bancarias.

c/ Preliminar. d/ Saldos al final del periodo.

FUENTES

01. *Banco Central do Brasil(BACEN); Departamento Económico*
 - *Brasil Programa Económico: Ajustamento Interno e Externo (publicación trimestral).*
 - *"Informativo Mensal".*
 - *"Boletim Mensal".*
 - *"Relatório Anual".*
02. *Ministério de Economia, Fazenda e Planejamento (MEFP).*
 - i) *Secretaria Nacional de Economia.*
 - Departamento de Comércio Exterior (DECEX).*
 - *Brasil Exportação.*
 - ii) *Fundação Instituto Brasileiro de Geografia e Estatística (FIBGE).*
 - *Comissão Especial de Planejamento, Controle e Avaliação das Estatísticas Agropecuárias (CEPAGRO), "Levantamento Sistemático da Produção Agrícola" (mensual).*
 - *"Indicadores IBGE" (mensual): Para informaciones sobre desempleo, precios y producción industrial.*
03. *Faculdade de Economia e Administração da Universidade de Sao Paulo, Fundação Instituto de Pesquisas Econômicas (FIPE)*
 - *"Informações FIPE" (mensual).*
04. *Federação das Indústrias do Estado de Sao Paulo (FIESP).*
 - Departamento de Economia.*
 - *"Levantamento de Conjuntura - Índices FIESP" (mensual).*
05. *Fundo Monetário Internacional (FMI).*
 - *International Finance Statistics (IFS).*
 - *Balance of Payments Yearbook.*
06. *Fundação Centro de Estudos do Comércio Exterior(FUNCEX), Superintendência de Estudos e Pesquisas, Coordenação de Estudos Conjunturais (SECS).*
 - *"Balança Comercial e outros Indicadores Conjunturais" (mensual).*
07. *Fundação Getúlio Vargas (FGV), Instituto Brasileiro de Economia (IBRE).*
 - *"Conjuntura Econômica" (mensual).*
 - *"Agroanálisis" (mensual).*
08. *Ministério do Trabalho e Previdência.*
 - i) *Secretaria Nacional do Trabalho.*
 - *Estatística mensal de emprego e salário.*
09. *Secretaria de Economia e Planejamento do Estado de Sao Paulo.*
 - *Análise de Conjuntura Econômica.*