

CEPAL
COMISION ECONOMICA PARA AMERICA LATINA Y EL CARIBE
Oficina en Brasilia

EVOLUCION DE LA
ECONOMIA BRASILEÑA
1998

Informe Estadístico

Octubre/Noviembre

INDICE

Brasil: Evolución de los principales indicadores económicos

01. Brasil: Producción agropecuaria
02. Brasil: Nivel de actividad de la industria manufacturera
03. Brasil: Producción manufacturera por ramas industriales
04. Brasil: Producción industrial según categorías de uso
05. Brasil: Producción industrial, grado de utilización, capacidad instalada
06. Brasil: Indicadores del nivel de consumo
07. Brasil: Evolución del salario mínimo real
08. Brasil: Personal ocupado y salario real en el sector manufacturero - Estado de São Paulo
09. Brasil: Índice mensual de empleo total y por sectores de actividad
10. Brasil: Tasas de desempleo en las principales áreas metropolitanas
11. Brasil: Comercio exterior, FOB
12. Brasil: Estructura de las exportaciones, FOB
13. Brasil: Importaciones por categorías de uso
14. Brasil: Balance de pagos
15. Brasil: Reservas internacionales en el Banco Central
16. Brasil: Tasa de cambio nominal
17. Brasil: Tasas de variación de los precios
18. Brasil: Variación mensual y trimestral anualizada de los principales índices de precios
19. Brasil: Evolución de la tasa de cambio real
20. Brasil: Tasas de intereses mensuales e inflación
21. Brasil: Medios de pago y base monetaria
22. Brasil: Resultado financiero de la Tesorería

GRAFICOS

Gráfico 1 - São Paulo: Producción industrial y utilización de la capacidad instalada

Gráfico 2 - São Paulo: Personal ocupado, masa salarial y salario real medio

Gráfico 3 - Brasil: Índice mensual de empleo

Gráfico 4 - Brasil: Tasa de inflación oficial e intereses de crédito al consumidor

Gráfico 5 - Brasil: Comércio Exterior

GRÁFICO 1

PRODUCCION INDUSTRIAL E UTILIZACIÓN DE LA CAPACIDAD INSTALADA



GRAFICO 3

BRASIL: INDICE MENSUAL DE EMPLEO

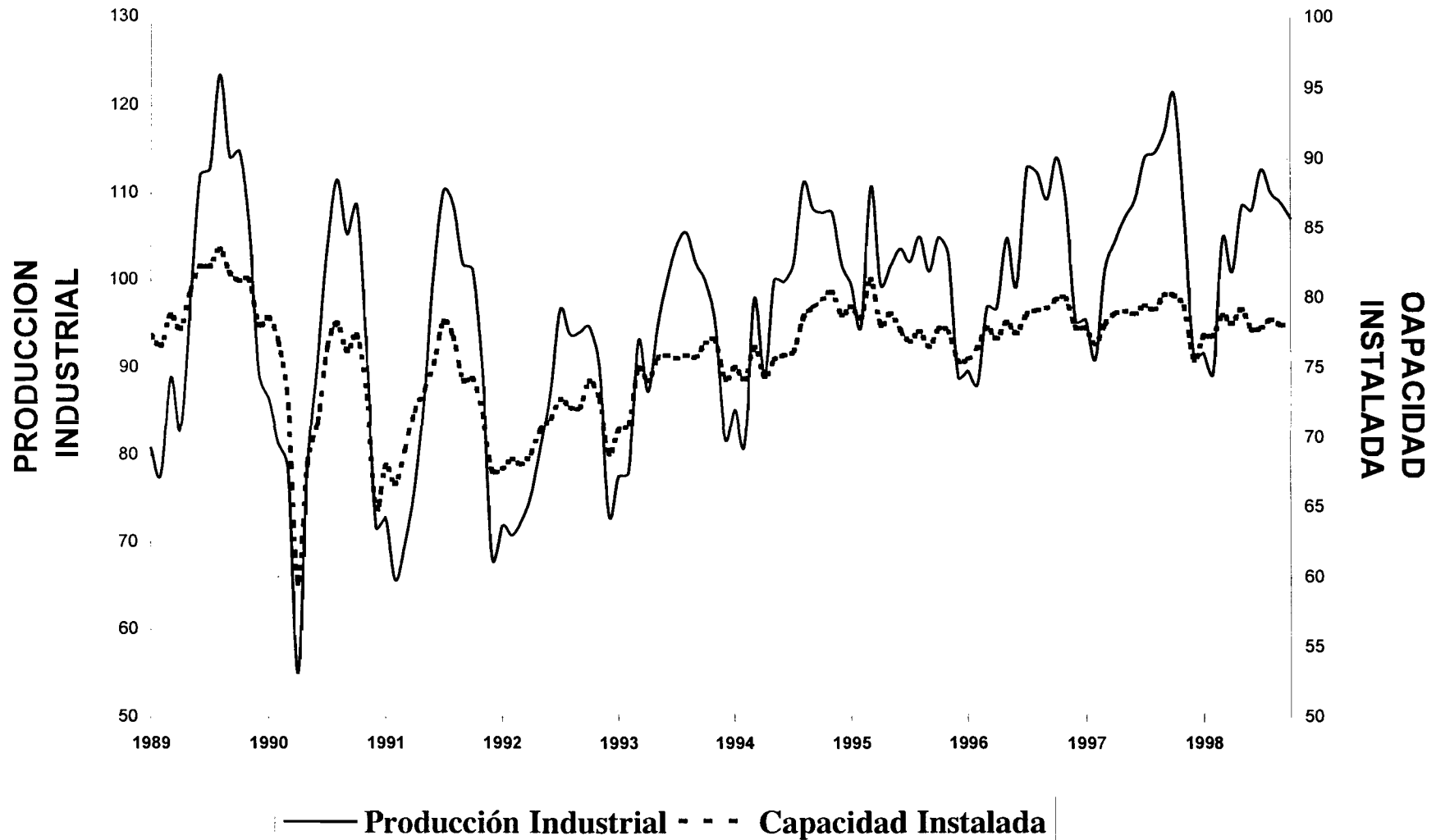

GRAFICO 5

COMERCIO EXTERIOR

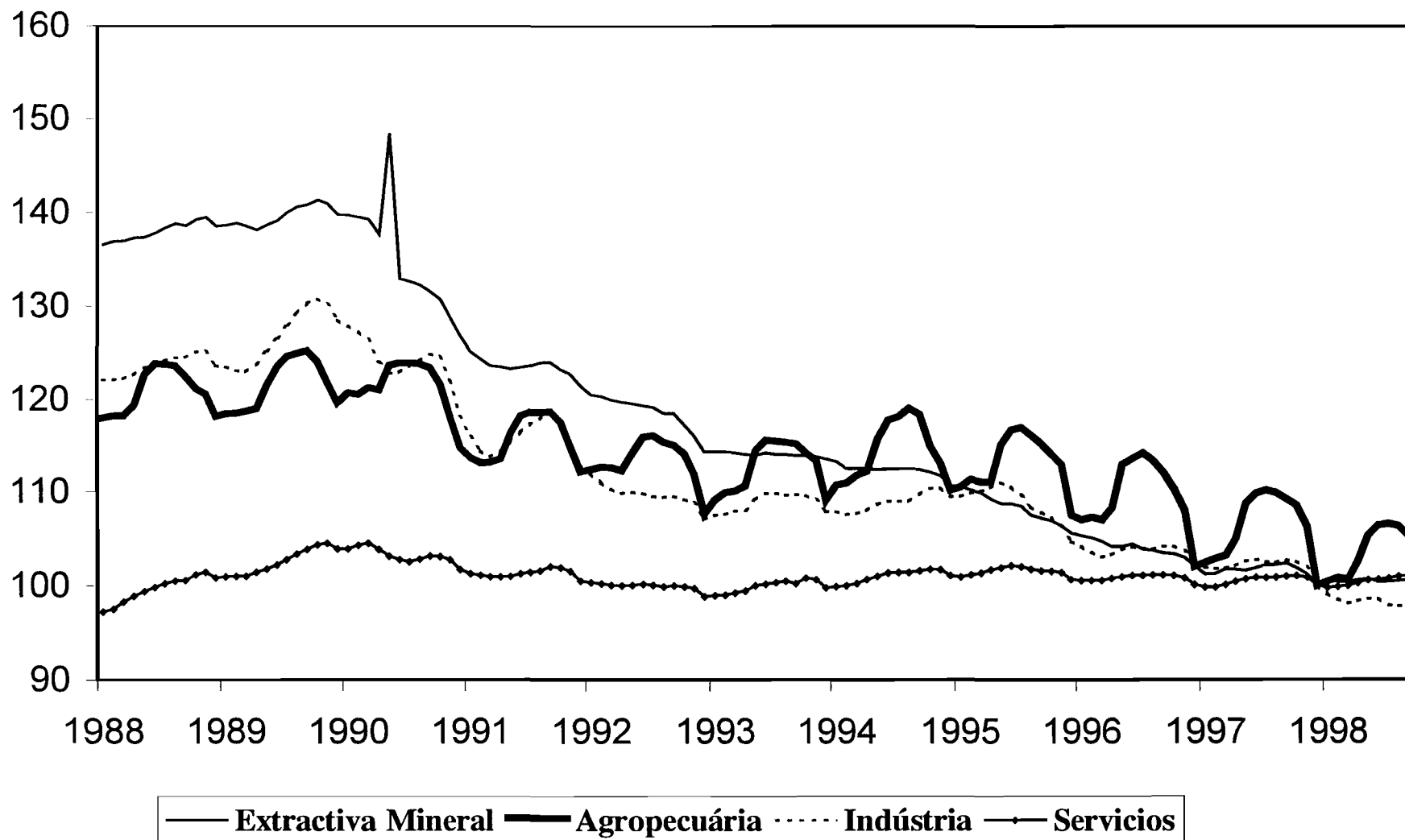
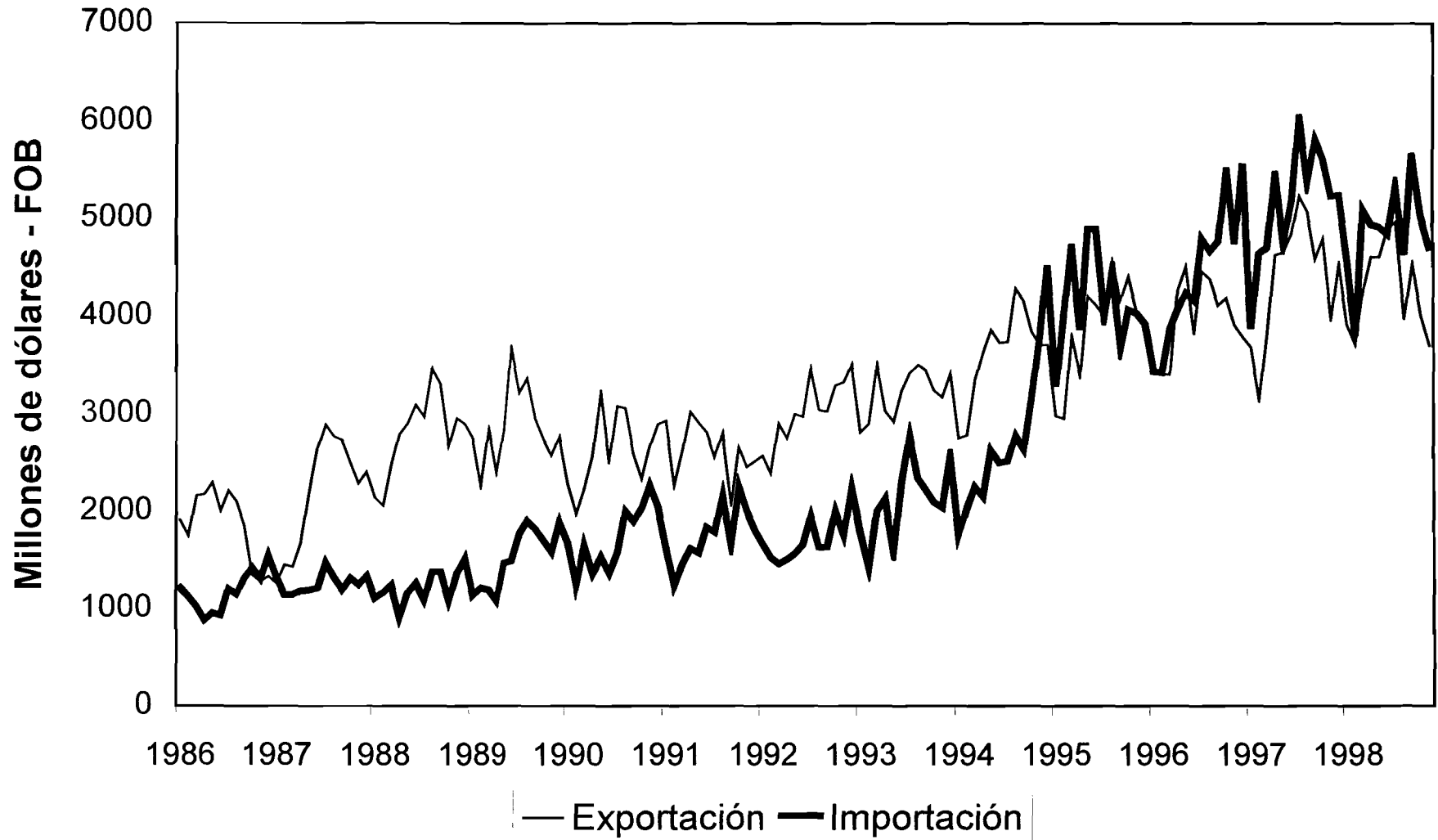

Cuadro 1
BRASIL: PRODUCCIÓN AGRICOLA
(Estimación oficial a Enero-Noviembre 1998 en miles de toneladas)

PRODUCTOS	1997	1998	VARIACIÓN PERCENTUAL				
			98/97	97/96	96/95	94/93	93/92
Algodón herbáceo (en carozo)	8837	13871	57.0	-17.0	-29	19.4	-39.3
Arroz (en cáscara)	101263	91187	-10.0	-6.6	-10.5	3.9	-0.9
Avena (en grano)	214	214	0.0	24.1	5.1	-2.2	-11.5
Batata inglesa 1ª cosecha	16511	14206	-14.0	-2.2	5.9	3.5	-8.4
Batata inglesa 2ª cosecha	7318	7391	1.0	0.1	-6	9.4	4.2
Batata inglesa 3ª cosecha	1740	1872	7.6	24.6	-14.5	-9.3	10.4
Cacao	2488	2348	-5.6	14.0	6.1	-3.3	5.5
Cafe (en coco)	19880	26208	31.8	-12.9	37.1	2.3	-1.4
Cana-de-azúcar	3643301	3674301	0.9	3.3	6.9	18.8	-9.9
Cebada (en grano)	245	245	0.0	33.2	44.2	-8.4	-11.3
Cebolla	9516	9196	-3.4	-8.3	1.5	10.1	-6.5
Centeno (en grano)	7	7	0.0	85.7	100.0	-27.1	-17.1
Frijoles 1ª cosecha	15268	12024	-21.2	4.5	-3.9	22.0	-14.8
Frijoles 2ª cosecha	12757	9182	-28.0	4.9	1	64.2	-15.6
Frijoles 3ª cosecha	1566	1516	-3.2	27.0	-4.8	3.9	22.8
Maiz 1ª cosecha	334360	273072	-18.3	7.5	-13.4	8.4	-4.5
Maiz 2ª cosecha	40493	48418	19.6	8.1	19.4	2.6	50.2
Mamona	96	96	0.0	188.4	93.8	28.7	-58.0
Mandioca	213882	176777	-17.3	-0.9	-2.9	12.7	-0.9
Mani (en cascara) 1º cosecha	111	148	33.3	-12.6	-11.8	8.4	-11.9
Mani (en cascara) 2º cosecha	29	29	0.0	6.6	-15.6	2.6	-11.2
Naranja	1103291	1101216	-0.2	5.2	11.5	-7.1	-8.5
Sorgo (en grano)	435	431	-0.9	30.1	33.5	15.1	-12.8
Soya (en grano)	288919	343597	18.9	12.7	-9.7	10.7	18.4
Trigo	18789	19324	2.8	-27.1	113.6	1.4	-21.3

FUENTES: Comissão Especial de Planejamento, Controle e Avaliação das Estatísticas Agropecuárias-CEPAGRO/FIBGE; Levantamento sistemático da produção agrícola. Instituto Brasileiro de Geografia e Estatística IBGE - Indicadores IBGE.

Cuadro 3

BRASIL: PRODUCCION MANUFACTURERA POR RAMAS INDUSTRIALES

(INDICE BASE FIJA MENSUAL MEDIA 1994 = 100)

RAMAS INDUSTRIALES	1995	1996	1997	1996					1997												1998											
				AGO	SEP	OCT	NOV	DIC	ENE	FEB	MAR	ABR	MAY	JUN	JUL	AGO	SEP	OCT	NOV	DIC	ENE	FEB	MAR	ABR	MAY	JUN	JUL	AGO	SEP	OCT		
Industria total	101.1	102.9	106.8	111.4	113.1	113.9	108.7	96.9	96.8	91.8	102.4	104.9	108.0	109.7	114.5	114.7	116.8	120.2	107.7	94.0	93.8	91.1	106.3	102.4	110.0	109.3	114.1	111.8	110.2	109.0		
Extrativa mineral	103.1	113.4	121.7	110.5	112.1	118.8	116.5	125.1	120.2	109.3	123.9	119.0	125.9	121.9	126.5	124.4	120.6	114.3	118.0	136.0	129.8	120.1	134.2	128.2	137.1	132.6	139.5	142.7	134.7	141.9		
Industria manufacturera	101.4	102.4	106.3	112.4	109.2	114.2	108.7	95.4	95.6	91.0	101.3	104.5	107.3	109.4	114.2	114.7	117.1	121.3	107.5	91.4	91.7	89.4	104.8	101.0	108.6	108.1	112.8	110.1	109.0	107.2		
Minerales no-metálicos	104.0	110.6	118.8	121.4	116.8	119.7	114.0	109.8	108.7	104.1	115.3	115.2	121.4	116.8	126.2	128.1	126.0	129.6	119.8	114.4	114.3	105.4	121.7	119.0	122.4	118.3	125.2	123.3	123.8	118.7		
Metalmúrgico	97.4	98.1	103.9	102.8	101.4	105.8	100.1	94.5	97.2	93.1	103.2	105.0	106.5	106.3	108.8	107.1	109.2	114.0	103.6	93.0	94.2	92.7	106.8	102.5	107.5	106.1	110.3	107.8	103.1	96.4		
Mecánica	95.1	82.9	89.0	87.4	84.2	84.0	87.9	77.4	74.7	83.6	89.3	90.5	87.3	93.6	88.1	92.5	96.8	103.9	94.8	73.3	78.6	82.1	95.2	88.7	92.6	86.8	90.4	86.8	89.7	85.0		
Material Elect y Comun.	114.0	117.6	116.2	126.6	128.0	135.8	131.6	107.3	111.7	108.3	117.6	122.4	115.1	118.6	118.7	119.8	130.8	128.0	118.1	85.2	84.2	93.1	116.0	107.1	118.5	112.7	117.2	108.8	105.1	102.5		
Material de Transporte	102.6	103.2	113.9	114.5	107.6	114.8	109.2	85.2	99.0	97.6	111.0	121.0	117.1	123.5	124.1	122.9	133.4	139.2	105.1	73.1	90.6	86.9	112.0	109.4	118.1	115.1	107.2	107.1	108.8	89.7		
Madera	96.2	98.0	102.4	103.3	100.1	103.3	104.0	90.1	93.2	90.5	99.3	106.4	101.4	105.5	106.5	105.7	114.1	113.7	103.9	88.8	89.4	88.1	103.1	96.2	100.1	96.8	99.4	95.0	95.8	93.3		
Muebles	105.8	119.4	117.7	127.9	121.4	134.0	133.9	126.6	124.8	99.0	112.1	124.7	122.8	113.8	123.1	111.8	124.1	130.3	116.7	110.0	94.6	81.4	108.5	105.6	109.9	104.2	110.2	113.9	114.1	113.2		
Papel y cartón	100.2	102.6	106.1	107.8	105.0	108.8	107.4	103.6	107.5	99.2	106.6	102.7	106.2	101.7	108.5	108.2	108.8	111.3	108.0	104.8	105.3	99.5	110.3	104.3	107.9	105.3	111.9	108.5	109.1	107.1		
Caucho	100.3	99.4	103.7	106.5	100.9	103.1	96.8	87.5	96.8	93.1	99.3	102.6	106.4	108.4	112.0	113.1	107.8	114.2	103.7	87.5	93.5	96.0	110.3	94.8	97.5	103.6	107.2	106.6	89.0	96.1		
Cueros y pieles	79.7	78.2	77.0	85.6	80.1	83.8	79.8	70.0	75.1	69.7	75.6	81.4	80.5	80.8	83.5	79.9	81.5	80.2	72.3	63.3	62.7	60.4	72.7	72.2	75.7	67.2	72.4	63.0	66.8	65.1		
Productos químicos	99.0	103.9	109.5	121.5	121.8	126.4	114.4	101.3	94.6	84.2	96.7	91.9	111.6	112.6	121.8	128.3	125.1	129.0	113.1	105.2	100.9	93.9	103.0	100.4	112.2	118.1	125.4	124.6	123.1	129.3		
Prod. Farmaceuticos	118.8	108.4	121.7	112.1	107.4	112.8	109.8	94.9	96.5	105.9	121.9	133.0	119.9	143.3	133.6	120.7	126.3	130.4	126.5	102.2	95.5	103.1	119.3	120.8	134.0	139.4	150.3	136.9	129.4	133.2		
Perfumena,jabones,velas	105.4	109.1	113.9	109.9	103.8	109.3	111.7	102.5	108.8	102.2	118.8	120.3	109.9	111.6	121.2	117.0	121.4	123.0	110.0	102.1	110.2	103.6	125.9	116.9	122.0	117.0	117.7	126.1	120.6	126.7		
Articulos Plásticos	111.2	123.3	127.9	127.9	126.5	133.0	134.6	118.0	125.6	118.7	126.1	129.2	124.6	121.2	130.2	130.2	139.0	144.1	131.0	114.6	119.4	112.4	128.4	120.6	125.1	122.8	131.9	130.2	130.2	130.8		
Textiles	94.9	89.4	83.9	97.6	91.3	94.5	89.0	72.3	79.5	78.0	86.5	93.8	91.1	88.8	94.1	88.6	86.6	86.7	76.4	57.1	65.2	68.6	81.0	79.3	85.7	81.9	82.8	82.7	81.4	84.1		
Prendas de vestir,calzados,etc	94.7	91.0	85.1	103.0	99.8	107.5	109.0	84.2	76.2	66.9	77.8	83.5	80.1	83.9	67.8	87.5	96.2	105.6	102.2	73.6	61.9	61.6	76.8	78.1	81.2	79.2	88.1	86.7	94.8	99.8		
Alimentos	108.3	114.4	116.0	132.1	124.6	132.6	119.1	107.5	101.7	87.2	96.1	102.6	111.2	115.9	132.9	135.9	135.6	142.3	120.0	110.0	101.8	90.1	103.2	104.8	117.3	123.5	138.2	136.5	133.7	132.8		
Bebidas	118.4	113.1	112.4	111.6	113.5	123.7	123.3	124.4	113.0	95.9	100.3	131.7	106.4	102.8	111.7	109.7	117.0	120.6	118.7	121.4	109.8	94.1	124.6	106.9	102.2	100.7	109.3	103.1	108.3	113.5		
Tabaco	94.8	106.7	130.4	78.1	63.2	60.3	54.8	49.8	72.4	138.8	197.7	217.3	212.1	203.8	193.2	104.2	65.6	62.1	55.1	42.8	62.3	130.2	184.8	186.9	179.5	167.6	84.5	47.0	45.0	43.8		

FUENTE: IBGE/DPE/DEPARTAMENTO DE INDUSTRIA.

Nota: Cambio de metodología de cálculo: Nueva base de comparación. Esta nueva serie de producción industrial fué calculada a base de una nueva serie de datos ancorados en el Censo Industrial de 1985. (serie anterior se refería al Censo de 1980); mudanza importante pues actualiza la base de la pesquisa y pasa a tener la media del año 1991 como año base.

Otros cambios importantes:

- El universo de datos incluidos en la muestra es relevantemente mayor (62% del universo contra 49.5% de la muestra utilizada anteriormente).
- Fueron agregados a la pesquisa tres generos más, madera, mobiliario, cueros y pieles. Dentro de los sub-sectores fueron agregados 12 nuevos, con destaque para industrialización de café, destilación de alcohol y sub-sector de beneficiamiento de arroz y en el género de material eléctrico fué incluida la producción de computadores y otros productos de informática.
- La adopción de esta nueva serie ancorada en el Censo Industrial de 1985 cambió la estructura de las ponderaciones. Los mayores cambios se dieron en relación a la ponderación de la industria manufacturera dentro del sector industrial que descendió de 97.07% a 92.73%, con la consiguiente subida de la industria extractiva mineral de 2.93% para 7.27%. Dentro de la industria de transformación se destaca la reducción del material de transporte de 7.34% a 6.26%.

Cuadro 5
PRODUCCIÓN INDUSTRIAL
GRADO DE UTILIZACIÓN DE LA CAPACIDAD INSTALADA
(Porcentajes)

Años y meses	Brasil (CNI)	Estado de São Paulo (FIESP)
1992	72.3	70.7
1993	75.2	74.6
1994	77.1	77.4
1995	78.0	78.8
1996	78.2	78.4
1997	78.7	79.2
1993		
Mayo	75.7	76.1
Junio	75.9	75.9
Julio	75.7	75.2
Agosto	75.9	75.6
Septiembre	75.8	75.7
Octubre	76.8	76.0
Noviembre	77.0	76.8
Diciembre	74.2	73.0
1994 Enero	75.1	74.8
Febrero	74.2	74.2
Marzo	76.5	76.8
Abril	74.4	75.0
Mayo	75.6	76.0
Junio	75.9	76.1
Julio	76.2	77.1
Agosto	78.6	79.8
Septiembre	79.3	79.8
Octubre	79.9	80.2
Noviembre	80.4	80.9
Diciembre	78.8	78.6
1995 Enero	79.4	80.1
Febrero	78.6	79.1
Marzo	81.3	82.8
Abril	78.1	79.8
Mayo	78.9	80.6
Junio	77.7	79.4
Julio	76.9	78.0
Agosto	77.6	77.9
Septiembre	76.5	76.1
Octubre	77.8	78.2
Noviembre	77.6	78.2
Diciembre	75.5	75.1
1996 Enero	75.6	75.1
Febrero	76.4	76.8
Marzo	77.9	78.2
Abril	77.1	77.8
Mayo	78.3	79.3
Junio	77.5	77.5
Julio	78.8	79.4
Agosto	79.1	79.5
Septiembre	79.3	79.9
Octubre	79.9	80.1
Noviembre	80.0	80.1
Diciembre	77.9	77.6
1997 Enero	77.9	77.3
Febrero	76.7	77.0
Marzo	78.2	79.1
Abril	78.9	79.8
Mayo	79.1	79.9
Junio	78.9	80.5
Julio	79.5	80.3
Agosto	79.2	80.5
Septiembre	80.3	81.3
Octubre	80.2	80.4
Noviembre	79.4	80.0
Diciembre	75.6	74.4
1998 Enero	77.3	77.6
Febrero	77.3	77.5
Marzo	78.8	80.1
Abril	78.2	79.2
Mayo	79.2	80.8
Junio	77.8	80.7
Julio	77.9	81.5
Agosto	78.5	80.9
Septiembre	78.1	78.1
Octubre	78.1	78.0

Fuentes: Brasil: Confederação Nacional da Indústria - (CNI).
Estado de São Paulo: Federação das Indústrias do
Estado de São Paulo.

Cuadro 7
BRASIL: EVOLUCION DEL SALARIO MINIMO REAL

Años/meses	Salario Mínimo Nominal	Salario Mínimo Real (Índice Dic 1994=100)	
	Cruzeiros reais (CR\$)/mes	IGP-DI a/	ICV b/
1990	4.83	109.99	136.63
1991	29.98	137.72	160.42
1992	282.74	132.31	153.53
1993	8177.87	117.95	159.02
1992 Diciembre	522.19	91.86	106.40
1993 Diciembre	18760.00	103.97	135.80
1994 Enero	32882.00	128.18	166.84
Febrero	42829.00	117.16	153.06
	<u>URV/Mes c/</u>		
Marzo	64.79	107.36	144.65
Abril	64.79	100.90	126.68
Mayo	64.79	108.41	130.92
Junio	64.79	108.41	127.31
	<u>REAL (R\$)/Mes d/</u>		
Julio	64.79	102.79	117.77
Agosto	64.79	99.38	100.51
Septiembre	70.00	105.73	107.03
Octubre	70.00	103.07	104.27
Noviembre	70.00	100.57	101.11
Diciembre	70.00	100.00	100.00
1995 Enero e/	70.00	110.54	110.33
Febrero e/	70.00	109.28	108.57
Marzo	70.00	107.34	105.67
Abril	70.00	104.94	102.69
Mayo	100.00	149.31	142.65
Junio	100.00	145.49	136.65
Julio	100.00	142.31	133.16
Agosto	100.00	140.47	132.19
Septiembre	100.00	141.99	131.30
Octubre	100.00	141.66	130.49
Noviembre	100.00	139.78	128.86
Diciembre	100.00	139.40	126.84
1996 Enero	100.00	136.91	123.41
Febrero	100.00	135.86	121.61
Marzo	100.00	135.57	121.09
Abril	100.00	134.62	119.50
Mayo	112.00	132.59	117.28
Junio	112.00	131.14	115.64
Julio	112.00	129.86	114.83
Agosto	112.00	129.86	114.82
Septiembre	112.00	129.71	115.18
Octubre	112.00	129.39	114.99
Noviembre	112.00	129.14	114.74
Diciembre	112.00	128.12	114.29
1997 Enero	112.00	126.31	112.40
Febrero	112.00	125.84	111.87
Marzo	112.00	124.54	111.24
Abril	120.00	123.92	110.50
Mayo	120.00	123.61	110.14
Junio	120.00	122.89	108.94
Julio	120.00	122.80	108.73
Agosto	120.00	122.84	108.97
Septiembre	120.00	122.24	108.82
Octubre	120.00	121.89	108.55
Noviembre	120.00	121.05	108.07
Diciembre	120.00	120.35	107.57
1998 Enero	120.00	119.47	106.44
Febrero	120.00	119.45	106.32
Marzo	120.00	119.22	106.02
Abril	120.00	119.35	105.82
Mayo	130.00	119.14	105.71
Junio	130.00	118.88	105.37
Julio	130.00	119.23	105.58
Agosto	130.00	119.39	106.00
Septiembre	130.00	119.40	106.14
Octubre	130.00	119.43	105.97
Noviembre	130.00	119.60	106.13

Fuente: Ministerio do Trabalho, Secretaria Nacional do Trabalho.

a/ Salario nominal deflactado por el Índice General de Precios, disponibilidad interna.

b/ Salario nominal deflactado por el Índice de Costo de Vida de Brasil de la Fundación Getúlio Vargas (FGV).

c/ Salario expresado en URV: Unidad Real de Valor, 1 URV=1 dolar; Padrón monetário transitorio.

d/ Salario expresado en REAL (R\$), nueva unidad monetária, 1 Real=1 URV=CR\$ 2750.00 al 01/07/94.

Cuadro 9
BRASIL: INDICE MENSUAL DE EMPLEO TOTAL Y POR SECTORES DE ACTIVIDAD

(Base: Diciembre 1997=100)

Periodo	Total	Extractiva Mineral	Industria manufac- turera	Servicios Industriales de utilidad publica a/	Construcción Civil	Comercio	Servicios	Adminis- tración Pública	Agrope- cuaría
1986	104.20		125.98		120.16	96.21	92.59	97.67	
1987	105.00		122.84		119.74	96.86	95.95	98.95	
1988	107.33		124.24		127.92	98.26	98.77	100.96	
1989	109.11		127.55		124.47	102.64	101.70	100.89	
1990	108.78		124.72		120.72	104.52	102.32	101.08	
1991	105.61		116.46	119.72	113.24	100.20	100.41	101.26	113.39
1992	102.75	116.99	110.28	118.13	112.39	95.53	99.04	101.96	111.08
1993	102.75	112.49	109.96	117.83	107.67	96.74	99.36	101.54	111.98
1994	103.06	110.78	109.50	117.23	108.07	98.02	100.13	101.40	112.11
1995	103.20	106.83	109.38	114.21	102.86	99.33	100.63	101.34	111.02
1996	101.28	102.52	104.21	109.15	101.44	98.26	99.94	101.56	107.48
1997	101.04	101.28	102.77	103.53	101.53	99.14	100.14	101.21	104.30
1993									
Abril	101.79	112.54	108.57	118.01	107.45	95.53	98.55	101.56	108.39
Mayo	102.51	112.43	109.80	118.33	108.05	96.14	99.07	101.66	112.19
Junio	102.77	112.61	110.38	118.26	107.79	96.43	99.29	101.61	113.25
Julio	102.88	112.53	110.38	117.96	107.69	96.76	99.41	101.60	113.12
Agosto	102.93	112.60	110.26	117.79	107.58	96.90	99.57	101.54	113.00
Septiembre	103.13	112.47	110.29	117.67	107.81	97.18	99.30	101.48	112.91
Octubre	103.09	112.39	110.24	117.49	107.79	97.34	99.90	101.43	111.86
Noviembre	102.93	112.32	109.80	117.13	107.20	97.65	99.77	101.41	111.08
Diciembre	101.90	112.00	108.46	116.92	105.12	96.88	98.67	101.19	106.98
1994									
Enero	102.06	111.74	108.48	116.95	105.92	97.03	99.01	101.11	108.51
Febrero	102.01	110.97	108.20	116.37	105.99	96.85	99.10	101.19	108.69
Marzo	102.24	110.93	108.30	117.15	106.10	97.14	99.35	101.39	109.48
Abril	102.57	110.94	108.59	117.03	106.58	97.45	99.76	101.40	110.02
Mayo	102.97	110.85	109.23	117.45	106.52	97.57	100.13	101.50	113.40
Junio	103.32	110.97	109.61	117.60	106.70	97.84	100.48	101.59	115.44
Julio	103.36	110.93	109.53	117.61	106.65	97.96	100.58	101.57	115.71
Agosto	103.41	111.05	109.54	117.66	106.67	98.12	100.57	101.55	116.66
Septiembre	103.70	110.91	110.30	117.41	106.38	98.51	100.75	101.52	115.98
Octubre	103.93	110.65	110.99	117.48	106.44	99.04	100.87	101.48	112.72
Noviembre	103.92	110.21	111.05	117.17	105.50	99.59	100.80	101.42	110.76
Diciembre	103.17	109.22	110.14	116.90	103.39	99.13	100.19	101.12	108.00
1995									
Enero	103.07	109.06	110.10	116.69	103.48	99.02	100.02	101.01	108.30
Febrero	103.32	108.70	110.46	115.96	103.36	99.33	100.30	101.08	109.05
Marzo	103.42	108.39	110.68	115.74	103.13	99.35	100.43	101.21	108.81
Abril	103.76	107.80	111.09	115.39	103.46	99.66	100.80	101.33	109.63
Mayo	104.11	107.22	111.61	114.98	103.28	99.97	101.08	101.45	112.86
Junio	104.11	107.19	111.15	114.96	103.54	99.86	101.27	101.51	114.35
Julio	103.81	107.03	110.21	114.60	103.63	99.70	101.13	101.55	114.65
Agosto	103.28	106.14	108.91	113.90	103.15	99.27	100.91	101.56	113.83
Septiembre	102.95	105.80	108.44	112.99	102.62	99.02	100.70	101.48	112.94
Octubre	102.76	105.50	107.83	112.33	102.59	98.99	100.65	101.46	111.75
Noviembre	102.42	104.96	106.88	111.81	101.85	99.13	100.53	101.38	110.67
Diciembre	101.40	104.14	105.23	111.12	100.29	98.68	99.78	101.06	105.35
1996									
Enero	101.15	103.85	104.74	110.89	100.47	98.25	99.68	100.98	104.89
Febrero	100.96	103.65	104.10	110.89	100.47	98.00	99.68	101.17	105.12
Marzo	100.86	103.25	103.56	110.56	100.68	97.74	99.68	101.36	104.89
Abril	101.05	102.75	103.78	110.11	101.44	97.83	99.85	101.46	106.09
Mayo	101.43	102.73	104.42	109.89	102.09	97.74	100.03	101.68	110.64
Junio	101.70	102.97	104.63	109.89	102.48	98.49	100.20	101.83	111.34
Julio	101.73	102.50	104.57	110.06	102.74	98.44	100.22	101.98	111.92
Agosto	101.68	102.35	104.44	108.70	102.63	98.42	100.27	101.96	111.14
Septiembre	101.76	102.08	104.75	108.43	102.53	98.51	100.28	101.95	109.82
Octubre	101.59	101.93	104.71	107.27	101.97	98.51	100.17	101.86	108.11
Noviembre	101.32	101.53	104.21	106.81	100.90	98.87	99.97	101.71	105.78
Diciembre	100.13	100.70	102.59	106.35	98.84	98.28	99.20	100.79	99.98
1997									
Enero	99.92	99.94	102.34	105.74	99.34	97.65	99.09	100.36	100.25
Febrero	99.95	99.98	102.28	105.08	99.36	97.55	99.17	100.78	100.82
Marzo	100.25	100.24	102.34	104.99	100.11	97.83	99.52	101.31	101.28
Abril	100.69	100.81	102.77	104.75	101.24	98.24	99.83	101.54	102.59
Mayo	101.32	101.23	103.53	104.63	101.79	98.82	100.12	101.74	105.90
Junio	101.70	102.15	103.75	104.41	102.31	99.50	100.39	101.61	107.35
Julio	101.66	102.58	103.51	103.73	102.51	99.53	100.37	101.53	107.84
Agosto	101.68	102.49	103.28	103.20	102.55	99.71	100.55	101.48	107.51
Septiembre	101.87	102.66	103.61	102.76	103.12	99.92	100.77	101.48	106.84
Octubre	101.90	102.04	103.38	102.09	103.27	100.28	100.94	101.39	106.47
Noviembre	101.58	101.27	102.47	101.01	102.76	100.68	100.90	101.29	104.80
Diciembre	100.00	100.00	100.00	100.00	100.00	100.00	100.00	100.00	100.00
1998									
Enero	99.59	100.49	99.04	98.93	100.67	99.35	99.78	99.84	100.43
Febrero	99.48	100.38	98.46	98.19	100.86	99.08	99.87	100.72	100.79
Marzo	99.43	100.30	98.12	97.27	101.44	98.84	99.97	101.32	100.67
Abril	99.79	100.58	98.34	97.09	102.33	99.09	100.26	101.55	102.52
Mayo	100.19	100.68	98.60	97.09	102.87	99.39	100.57	101.69	105.33
Junio	100.27	100.36	98.58	96.73	103.10	99.41	100.66	101.66	106.41
Julio	100.17	100.35	97.88	96.73	103.45	99.35	100.78	101.81	106.58
Agosto	100.27	100.48	97.80	95.72	103.79	99.54	100.98	101.99	106.38
Septiembre	100.16	100.58	97.75	95.30	102.97	99.52	101.04	101.92	105.23

Fuente: Ministerio do Trabalho / Secretaria de Políticas de Empleo e Salario / Coordenação - Geral de Estatísticas do Trabalho

Nota: Empleos sujetos a la Reglamentación de las Leyes de Trabajo, CLT. a/ Distribución de energía eléctrica, agua, gas y recolección de basura.

Cuadro 11

BRASIL: COMERCIO EXTERIOR (FOB)
(millones de dólares)

	EXPORTACIÓN						IMPORTACIÓN						SALDO COMERCIAL								
	1992	1993	1994	1995	1996	1997a/	1998a/	1992	1993	1994	1995	1996	1997a/	1998a/	1992	1993	1994	1995	1996	1997a/	1998a/
Datos mensuales																					
Enero	2570	2813	2747	2980	3473	3684	3914	1662	1798	1768	3284	3438	3878	4578	908	1015	979	-304	35	-194	-664
Febrero	2391	2898	2778	2952	3405	3146	3715	1529	1432	2029	4012	3427	4550	3800	862	1466	749	-1060	-22	-1404	-85
Marzo	2901	3509	3351	3799	3408	3826	4273	1463	2001	2249	4722	3873	4704	5091	1438	1508	1102	-923	-465	-878	-818
Abril	2751	3028	3635	3394	4271	4629	4608	1505	2125	2152	3863	4073	5459	4942	1246	903	1483	-469	198	-830	-334
Mayo	2999	2918	3862	4205	4506	4658	4609	1565	1590	2625	4897	4238	4759	4917	1434	1328	1237	-692	268	-101	-308
Junio	2971	3238	3728	4119	3840	4843	4886	1656	2292	2499	4897	4168	5191	4844	1315	946	1229	-778	-328	-348	42
Julio	3464	3423	3738	4004	4459	5239	4970	1941	2770	2514	4004	4792	5954	5331	1523	653	1224	0	-333	-715	-361
Agosto	3041	3503	4283	4558	4381	5074	3985	1636	2341	2774	4462	4672	5325	4628	1405	1162	1509	96	-291	-251	-643
Septiembre	3028	3445	4162	4167	4115	4588	4537	1641	2217	2640	3687	4770	5338	5657	1387	1228	1522	480	-655	-750	-1120
Octubre	3292	3241	3842	4405	4188	4793	4014	1998	2094	3187	4072	5496	5555	5039	1294	1147	655	333	-1308	-762	-1025
Noviembre	3327	3171	3706	4048	3912	3974	3702	1764	2040	3788	4034	4765	5089	4709	1563	1131	-82	14	-853	-1115	-1007
Diciembre	3509	3410	3713	3875	3788	4534		2233	2556	4523	3926	5574	5242	1276	854	-810	-51	-1786	-708		
Acumulado en el año																					
Enero	2570	2813	2747	2980	3473	3684	3914	1662	1798	1768	3284	3438	3878	4578	908	1015	979	-304	35	-194	-664
Febrero	4961	5711	5525	5932	6878	6830	7629	3191	3230	3797	7296	6865	8428	8378	1770	2481	1728	-1364	13	-1598	-749
Marzo	7862	9220	8876	9731	10286	10656	11902	4654	5231	6046	12018	10738	13132	13469	3208	3989	2830	-2287	-452	-2476	-1567
Abril	10613	12248	12511	13125	14557	15285	16510	6159	7356	8198	15881	14811	18591	18411	4454	4892	4313	-2756	-254	-3306	-1901
Mayo	13612	15166	16373	17330	19063	19943	21119	7724	8946	10823	20778	19049	23350	23328	5888	6220	5550	-3448	14	-3407	-2209
Junio	16583	18404	20101	21449	22903	24786	26005	9380	11238	13322	25675	23217	28541	28172	7203	7166	6779	-4226	-314	-3755	-2167
Julio	20047	21827	23839	25453	27362	30025	30975	11321	14008	15836	29679	28009	34495	33503	8726	7819	8003	-4226	-647	-4470	-2528
Agosto	23088	25330	28122	30011	31743	35099	34960	12957	16349	18610	34141	32681	39820	38131	10131	8981	9512	-4130	-938	-4721	-3171
Septiembre	26116	28775	32284	34178	35858	39687	39497	14598	18566	21250	37828	37451	45158	43788	11518	10209	11034	-3650	-1593	-5471	-4291
Octubre	29408	32016	36126	38583	40046	44480	43511	16596	20660	24437	41900	42947	50713	48827	12812	11356	11689	-3317	-2901	-6233	-5316
Noviembre	32735	35187	39832	42631	43958	48454	47213	18360	22700	28225	45934	47712	55802	53536	14375	12487	11607	-3303	-3754	-7348	-6323
Diciembre	36244	38597	43545	46506	47746	52988		20593	25256	32748	49860	53286	61044		15651	13341	10797	-3354	-5540	-8056	

Fuente: Ministerio de Economía, Coordinadoría Intercambio Comercial del Departamento de Comercio Exterior (DECEX-CIC), desde abril 1990.

Nota: cifras incluyen las revisiones oficiales recientes.

a/ Cifras sujetas a revisión.

Cuadro 13

BRASIL: IMPORTACIONES POR CATEGORIAS DE USO (FOB)
(US\$ Millones)

	Materias-primas y productos intermedios	Combustibles y Lubricantes	Bienes de Capital	Bienes de Consumo						TOTAL
				Total	No-durables	Durables				
						Total	Automoviles	Otros		
1989	6,695	4,429	4,577	2,562	358	...	18,263	
1990	6,883	5,569	5,550	2,665	422	...	20,667	
1991	7,774	5,074	5,562	2,632	534	...	21,042	
1992	7,299	4,970	5,991	2,183	876	...	20,443	
1993	12,862	4,092	5,262	3,040	1,449	1,590	676	914	25,256	
1994	15,341	4,352	7,576	5,480	2,386	3,094	1,434	1,660	32,749	
1995	22,395	5,218	11,330	10,916	4,828	6,088	3,039	3,049	49,859	
1996	24,638	6,226	12,703	9,719	5,150	4,568	1,562	3,007	53,286	
1997	28,006	6,316	16,819	11,302	5,577	5,722	2,466	3,256	62,443	
1995										
JUNIO	2,147	644	867	1,239	426	813	538	275	4,897	
JULIO	1,858	461	897	788	425	363	137	226	4,004	
AGOSTO	1,937	440	1,164	921	423	498	106	392	4,462	
SEPTIEMBRE	1,661	393	937	696	387	309	92	217	3,687	
OCTUBRE	1,841	429	984	818	420	398	148	250	4,072	
NOVIEMBRE	1,736	453	1,023	822	463	359	113	246	4,034	
DICIEMBRE	1,543	311	1,437	636	371	265	74	191	3,927	
ENE/DICIEMBRE	22,395	5,218	11,330	10,916	4,828	6,088	3,039	3,049	49,859	
1996										
ENERO	1,752	336	808	542	348	194	33	161	3,438	
FEBRERO	1,686	363	786	593	343	250	51	199	3,428	
MARZO	1,948	403	826	696	418	278	77	201	3,873	
ABRIL	1,854	628	866	724	388	336	106	231	4,072	
MAYO	2,020	462	993	763	400	362	161	201	4,238	
JUNIO	1,882	407	1,144	735	386	349	114	235	4,168	
JULIO	2,224	569	1,110	889	440	449	174	275	4,792	
AGOSTO	2,238	441	1,097	896	437	459	185	274	4,672	
SEPTIEMBRE	2,252	665	1,026	827	417	410	149	261	4,770	
OCTUBRE	2,489	680	1,261	1,066	574	492	150	342	5,496	
NOVIEMBRE	2,048	547	1,222	948	484	464	159	305	4,765	
DICIEMBRE	2,245	725	1,564	1,040	515	525	203	322	5,574	
ENE/DICIEMBRE	24,638	6,226	12,703	9,719	5,150	4,568	1,562	3,007	53,286	
1997 a/										
ENERO	1,686	527	973	692	357	335	97	238	3,878	
FEBRERO	2,228	939	1,091	858	441	416	163	253	5,116	
MARZO	2,120	461	1,230	893	472	421	182	239	4,704	
ABRIL	2,367	552	1,474	1,066	513	552	215	337	5,459	
MAYO	2,299	404	1,118	1,020	482	537	235	302	4,841	
JUNIO	2,410	412	1,377	989	473	516	243	273	5,188	
JULIO	2,697	484	1,685	1,088	501	587	248	339	5,954	
AGOSTO	2,538	484	1,374	989	446	543	269	274	5,386	
SEPTIEMBRE	2,735	483	1,593	1,004	467	537	255	282	5,815	
OCTUBRE	2,524	585	1,572	941	505	436	163	273	5,622	
NOVIEMBRE	2,292	515	1,466	966	522	444	199	245	5,239	
DICIEMBRE	2,110	470	1,866	796	398	398	197	201	5,242	
ENE/DICIEMBRE	28,006	6,316	16,819	11,302	5,577	5,722	2,466	3,256	62,443	
1998 a/										
ENERO	2,125	465	1,193	753	368	385	174	211	4,536	
FEBRERO	1,744	353	966	696	370	326	156	170	3,759	
MARZO	2,343	362	1,340	992	538	454	255	199	5,037	
ABRIL	2,266	424	1,304	887	446	441	221	220	4,881	
MAYO	2,295	366	1,364	888	466	422	207	215	4,913	
JUNIO	2,364	342	1,251	887	467	420	219	201	4,844	
JULIO	2,588	335	1,440	968	525	443	208	235	5,331	
AGOSTO	2,206	358	1,169	901	417	484	292	192	4,634	
SEPTIEMBRE	2,494	263	1,538	1,043	478	565	316	249	5,338	
OCTUBRE	2,289	340	1,484	926	473	453	199	254	5,039	
NOVIEMBRE	2,089	296	1,488	836	430	406	197	209	4,709	
ENE/NOVIEMBRE	24,803	3,904	14,537	9,777	4,978	4,799	2,444	2,355	53,021	

Fuente: Receita Federal y Funcex

a/ Provisório, sujeito a revisão.

Cuadro 15

BRASIL: RESERVAS INTERNACIONALES EN EL BANCO CENTRAL

(Balance en millones de dólares)

Periodo	Caja	Meses import. bienes	Liquidez
1985	7,690		10,482
1986	4,685		6,760
1987	4,433	4	7,458
1988	5,359	4	9,536
1989	7,268	5	9,679
1990	8,751	5	9,973
1991	8,522	5	9,406
1992	19,008	11	23,754
1993	25,878	12	32,211
1994	36,471	13	38,806
1995	50,449	12	51,840
1996	59,039	13	60,110
1997	51,359	10	52,173
1994			
Enero	29,138	14	35,390
Febrero	30,525	14	36,542
Marzo	32,395	15	38,282
Abril	35,082	16	38,289
Mayo	38,270	17	41,408
Junio	40,131	18	42,881
Julio	40,317	18	43,090
Agosto	40,204	18	42,981
Septiembre	40,873	18	43,455
Octubre	40,441	17	42,845
Noviembre	39,531	15	41,937
Diciembre	36,471	13	38,806
1995			
Enero	35,929	12	32,278
Febrero	35,750	12	37,998
Marzo	31,530	10	33,742
Abril	29,918	9	31,887
Mayo	31,664	9	33,731
Junio	31,492	8	33,512
Julio	39,780	10	41,823
Agosto	45,776	11	47,660
Septiembre	46,614	11	48,713
Octubre	48,231	11	49,694
Noviembre	49,797	12	51,257
Diciembre	50,449	12	51,840
1996			
Enero	52,176	13	53,540
Febrero	54,411	13	55,794
Marzo	54,331	13	55,753
Abril	55,429	14	56,769
Mayo	58,058	15	59,394
Junio	58,639	15	59,997
Julio	58,098	15	59,521
Agosto	58,287	14	59,643
Septiembre	57,381	14	58,775
Octubre	57,325	14	58,600
Noviembre	59,232	14	60,471
Diciembre	59,039	13	60,110
1997			
Enero	57,806	13	58,951
Febrero	58,524	13	59,405
Marzo	58,120	13	58,980
Abril	55,288	12	56,171
Mayo	58,459	12	59,279
Junio	56,795	12	57,615
Julio	59,493	12	60,331
Agosto	62,266	12	63,056
Septiembre	61,161	12	61,931
Octubre	52,852	10	53,690
Noviembre	51,174	10	52,035
Diciembre	51,359	10	52,173
1998			
Enero	52,479	10	53,103
Febrero	57,417	11	58,782
Marzo	67,772	13	68,594
Abril	73,849	15	74,656
Mayo	71,951	14	72,826
Junio	70,060	14	70,898
Julio	69,368	14	70,210
Agosto	66,480	13	67,333
Septiembre	44,986	9	45,811
Octubre	41,562	9	42,385
Noviembre	40,289	8	41,189

Nota: Las Reservas Internacionales se refieren a los activos del Banco Central.

La columna Caja señala los activos disponibles. La columna Liquidez se refiere al concepto de liquidez internacional considerado por el FMI.

Cuadro 17

BRASIL: TASAS DE VARIACION DE LOS PRECIOS

INDICE	(porcentajes)																													
	1996						1997												1998											
	JUL.	AGO.	SEP.	OCT.	NOV.	DIC.	ENE.	FEB.	MAR.	ABR.	MAY.	JUN.	JUL.	AGO.	SEP.	OCT.	NOV.	DIC.	ENE.	FEB.	MAR.	ABR.	MAY.	JUN.	JUL.	AGO.	SEP.	OCT.	NOV.	
<i>Precios al Consumidor - (INPC)</i>																														
mensual	1.20	0.50	0.02	0.38	0.34	0.33	0.81	0.45	0.68	0.60	0.11	0.35	0.18	-0.03	0.10	0.29	0.15	0.57	0.85	0.54	0.49	0.45	0.72	0.15	-0.28	-0.49	-0.31	0.11	-0.18	
12 meses	14.87	14.28	12.98	11.84	10.55	9.12	8.42	8.14	8.56	8.20	6.95	5.92	4.85	4.30	4.38	4.29	4.09	4.34	4.38	4.48	4.28	4.12	4.76	4.55	4.07	3.59	3.16	2.98	2.64	
<i>General de Precios - (IGP-DI)</i>																														
mensual	1.09	0.00	0.13	0.22	0.28	0.88	1.58	0.42	1.16	0.59	0.30	0.70	0.09	-0.04	0.59	0.34	0.83	0.69	0.88	0.02	0.23	-0.13	0.23	0.28	-0.38	-0.17	-0.02	-0.03	-0.18	
12 meses	9.90	8.50	9.82	9.81	8.68	9.34	9.11	8.74	9.76	9.64	8.14	7.59	6.52	6.48	6.97	7.10	7.69	7.48	6.74	6.32	5.34	4.59	4.51	4.08	3.59	3.45	2.83	2.45	1.42	
<i>Precios al Mayor - (IPA-DI)</i>																														
mensual	1.38	-0.05	0.41	0.24	0.24	1.21	1.67	0.64	1.59	0.53	0.14	0.24	-0.09	-0.15	0.92	0.41	1.08	0.87	0.75	-0.15	0.13	-0.28	0.13	0.17	-0.61	-0.04	0.06	-0.19	-0.20	
12 meses	5.91	4.05	7.07	7.48	6.16	8.10	8.48	8.67	10.47	10.60	9.29	8.54	6.96	6.86	7.40	7.58	8.48	8.12	7.14	6.30	4.77	3.93	3.92	3.84	3.30	3.42	2.54	1.92	0.63	
<i>Precios al por mayor Industria de Transformación</i>																														
mensual	0.13	0.44	0.33	0.20	0.36	1.29	0.34	0.35	0.15	0.40	0.16	0.31	0.54	0.03	0.18	0.20	0.31	0.10	0.26	0.09	0.09	-0.08	0.12	0.18	-0.22	-0.31	-0.31	-0.08	-0.25	
12 meses	4.70	4.64	3.36	2.91	2.91	3.90	4.04	4.37	4.68	4.71	4.64	4.55	4.98	4.55	4.39	4.39	4.34	3.11	3.03	2.76	2.70	2.21	2.17	2.04	1.27	0.92	0.43	0.15	-0.41	
<i>Precios al por mayor Productos Agrícolas</i>																														
mensual	3.91	-1.03	0.58	0.32	0.02	1.04	4.40	0.32	4.55	0.79	0.08	0.11	-1.33	-0.50	2.39	0.83	2.59	2.38	1.71	-0.62	0.20	-0.70	0.16	0.15	-1.38	0.35	0.82	-0.39	-0.10	
12 meses	8.63	2.74	14.29	17.44	13.01	17.32	18.14	16.86	22.05	22.43	18.19	15.96	10.11	10.70	12.69	13.26	16.17	17.71	14.68	13.61	8.88	7.27	7.36	7.40	7.34	8.26	6.60	5.31	2.55	
<i>Costo de Vida - Brasil - (IPC-DI)</i>																														
mensual	0.78	0.01	-0.35	0.18	0.25	0.44	1.85	0.53	0.63	0.80	0.39	1.30	0.24	-0.27	0.17	0.29	0.53	0.56	1.26	0.14	0.33	0.23	0.14	0.41	-0.25	-0.52	-0.17	0.20	-0.19	
12 meses	16.27	15.42	14.25	13.74	12.62	11.37	10.44	9.43	9.65	9.10	7.29	7.01	6.43	6.14	6.69	6.81	7.10	7.23	6.61	6.20	5.88	5.28	5.02	4.10	3.59	3.33	2.98	2.89	2.15	
<i>Nacional de Construcción - (INCC)</i>																														
mensual	0.75	0.23	0.22	0.23	0.58	0.59	0.32	0.48	0.73	0.23	0.86	1.11	0.51	1.18	0.27	0.15	0.54	0.23	0.33	0.48	0.47	-0.50	0.98	0.39	0.34	0.22	0.01	0.01	-0.05	
12 meses	11.66	11.23	10.68	9.99	9.82	9.53	8.23	8.63	8.37	8.34	6.96	6.51	6.26	7.27	7.32	7.23	7.19	6.81	6.82	6.82	6.54	5.77	5.89	5.14	4.96	3.96	3.69	3.55	2.94	
<i>Costo de Vida - São Paulo - (IPC-SP)</i>																														
mensual	1.31	0.34	0.07	0.58	0.34	0.17	1.23	0.01	0.21	0.64	0.55	1.42	0.11	-0.76	0.01	0.22	0.53	0.57	0.24	-0.16	-0.23	0.62	0.52	0.19	-0.77	-1.00	-0.66	0.02	-0.44	
12 meses	15.10	13.86	13.11	12.10	11.18	10.04	9.40	8.98	8.96	7.91	7.07	7.08	5.81	4.65	4.59	4.21	4.41	4.83	3.80	3.62	3.17	3.15	3.12	1.87	0.97	0.73	0.05	-0.15	-1.11	
<i>Costo de Vida - Distrito Federal</i>																														
mensual	0.91	1.42	0.51	1.05	0.07	-0.53	0.84	0.59	0.33	0.97	2.64	1.74	0.44	0.80	-0.27	0.74	0.09	0.72	1.55	0.28	-0.96	0.34	0.52	-0.32	-0.12	-0.14	-0.17	0.02	0.12	
12 meses	15.76	16.94	17.28	16.87	14.48	11.14	7.54	6.78	6.94	8.23	9.62	11.02	10.51	9.83	8.98	8.65	8.67	10.03	10.81	10.47	9.05	8.36	6.13	3.98	3.40	2.43	2.54	1.80	1.83	

Fuente: 1) Fundação Instituto Brasileiro de Geografia e Estatística (FIBGE).

. Índice Nacional de Precios al Consumidor (INPC).

2) Fundação Getúlio Vargas (FGV)

. Índice General de Precios en su concepto de disponibilidad interna (IGP-DI).

. Índice de Precios al por mayor en su concepto de disponibilidad interna (IPA-DI).

. Costo de Vida - Brasil.

. Índice Nacional de Construcción (INCC).

3) Fundação de Pesquisas Econômicas da Universidade de São Paulo (FIPE).

. Índice de Costo de Vida de São Paulo.

4) Companhia do Desenvolvimento do Planalto Central (CODEPLAN).

. Índice de Costo de Vida de Distrito Federal.

a/ A partir de julio inclusive, variaciones en relación a la nueva moneda Real (R\$).

Cuadro 19
BRASIL: EVOLUCIÓN DE LA TASA DE CAMBIO REAL
 (Base: 1994=100)

Periodo	Tasa de cambio =(promedio mes)		Indice de precios al por mayor, productos manufacturados		Tasa de cambio real (2)x(4)/(3) (5)
	Real por dólar (1)	Índice (2)	Brasil (3)	Estados Unidos (4)	
1994	0.84	100.0	100.0	100.0	100.7
1995	0.91	143.2	153.0	103.8	97.1
1996	1.01	157.3	163.3	105.2	101.3
1994					
I	0.21	32.2	31.7	98.4	100.3
II	0.61	94.7	90.4	99.0	103.6
III	0.90	140.6	136.9	100.5	103.2
IV	0.85	132.5	141.0	102.1	96.0
1995					
I	0.87	135.8	145.4	102.7	95.9
II	0.90	140.9	151.7	104.4	97.0
III	0.94	147.7	157.1	104.3	98.0
IV	0.97	151.1	160.3	103.7	97.8
1996					
I	0.98	153.7	161.4	104.4	99.4
II	1.00	155.7	162.3	105.5	101.2
III	1.02	158.4	163.8	105.1	101.6
IV	1.04	161.5	165.8	105.9	103.1
1997					
I	1.05	164.2	168.5	106.5	103.8
II	1.07	167.4	169.9	105.0	103.5
III	1.09	170.0	171.4	105.3	104.5
IV	1.11	173.1	172.3	105.7	106.1
1994					
Marzo	0.28	43.7	43.1	98.7	100.1
Abril	0.40	63.2	61.2	98.8	102.0
Mayo	0.58	90.3	85.5	99.1	104.6
Junio	0.84	130.8	124.5	99.2	104.2
Julio	0.93	145.6	136.9	100.1	106.5
Agosto	0.90	140.8	136.9	100.7	103.6
Septiembre	0.87	135.5	136.9	100.5	99.5
Octubre	0.85	132.5	139.7	100.7	95.5
Noviembre	0.84	131.9	141.0	104.4	97.7
Diciembre	0.85	133.1	142.5	101.3	94.6
1995					
Enero	0.86	134.7	144.1	102.3	95.7
Febrero	0.84	131.7	145.3	102.8	93.2
Marzo	0.90	140.9	146.8	103.0	98.9
Abril	0.90	140.9	149.7	104.0	97.9
Mayo	0.89	139.4	151.5	104.4	96.1
Junio	0.91	142.5	153.8	104.7	97.0
Julio	0.93	145.6	155.8	104.4	97.6
Agosto	0.94	147.2	156.5	104.3	98.1
Septiembre	0.96	150.3	159.0	104.1	98.4
Octubre	0.96	150.3	160.0	103.8	97.5
Noviembre	0.97	151.9	160.6	103.7	98.1
Diciembre	0.97	151.9	161.1	103.8	97.8
1996					
Enero	0.98	153.5	161.4	104.4	99.3
Febrero	0.98	153.5	161.5	104.2	99.0
Marzo	0.99	154.1	161.2	104.6	100.0
Abril	0.99	154.8	161.8	105.4	100.8
Mayo	1.00	155.7	162.2	105.4	101.2
Junio	1.00	156.7	162.9	105.6	101.5
Julio	1.01	157.3	163.1	105.0	101.3
Agosto	1.02	158.6	163.8	105.0	101.7
Septiembre	1.02	159.3	164.4	105.2	102.0
Octubre	1.03	160.3	164.7	105.4	102.6
Noviembre	1.04	162.0	165.3	105.7	103.6
Diciembre	1.04	162.1	167.4	106.6	103.2
1997					
Enero	1.05	163.5	168.0	107.8	104.9
Febrero	1.05	163.8	168.6	106.6	103.6
Marzo	1.06	165.3	168.8	105.1	102.9
Abril	1.07	166.9	169.5	104.8	103.2
Mayo	1.07	166.9	169.8	105.0	103.2
Junio	1.08	168.4	170.3	105.2	104.1
Julio	1.08	168.4	171.2	105.0	103.3
Agosto	1.09	170.0	171.3	105.3	104.5
Septiembre	1.10	171.6	171.6	105.6	105.6
Octubre	1.10	172.0	171.9	106.0	106.0
Noviembre	1.11	173.1	172.5	106.1	106.5
Diciembre	1.12	174.1	172.6	105.0	105.9
1998					
Enero	1.12	175.3	173.1	104.2	105.5
Febrero	1.13	176.3	173.2	103.7	105.5
Marzo	1.14	177.4	173.4	103.4	105.8
Abril	1.14	178.5	173.3	103.7	106.8
Mayo	1.15	179.4	173.5	103.7	107.2
Junio	1.16	180.4	173.8	103.6	107.6
Julio	1.16	180.9	173.4	103.5	108.0
Agosto	1.18	183.6	172.9	103.0	109.4
Septiembre	1.19	184.9	172.3	102.8	110.3
Octubre	1.19	186.1	172.2
Noviembre	1.20	187.3	172.0

Fuente: Fondo Monetario Internacional, "Estatísticas Financeiras Internacionais" y Fundação Getúlio Vargas, "Conjuntura Econômica". IBRE/FGV: Índice de Precios al por Mayor, industria de transformación.

Cuadro 21

BRASIL: MEDIOS DE PAGO Y BASE MONETARIA

PERIODO	MEDIOS DE PAGO a/			BASE MONETARIA b/		
	Saldo a fin de periodo	Variación en relación a diciembre del año anterior	Variación en relación al mismo mes del año anterior	Saldo a fin de cada mes	Variación en relación a diciembre del año anterior	Variación en relación al mismo mes del año anterior
Saldo en millones de cruzeiros reales - CR\$						
1992						
Diciembre	109489	918.6	918.6	69275	992.3	992.3
1993						
Diciembre	2389165	2082.1	2082.1	1421006	1951.3	1951.3
Saldo en millones de reales - R\$						
1994						
Enero	6086	600.5	...	568	9.9	...
Febrero	6704	671.7	...	774	49.8	...
Marzo	5802	567.8	...	1035	100.2	...
Abril	5935	583.1	...	1562	202.4	...
Mayo	6184	611.8	...	2284	342.0	...
Junio	7466	759.4	...	3175	514.4	...
Julio	10687	1130.1	...	7534	1358.0	...
Agosto	12902	1385.1	...	9414	1721.8	...
Septiembre	15844	1723.7	...	12788	2374.8	...
Octubre	16735	1826.2	...	12999	2415.6	...
Noviembre	17825	1951.7	...	13256	2465.4	...
Diciembre	22773	2521.2	...	17685	3322.5	...
1995						
Enero	18217	-20.0	199.3	16737	-5.4	2846.9
Febrero	19886	-12.7	196.6	15821	-10.5	1944.0
Marzo	17082	-25.0	194.4	15582	-11.9	1406.1
Abril	17142	-24.7	188.8	13828	-21.8	785.0
Mayo	16078	-29.4	160.0	13812	-21.9	504.8
Junio	17622	-22.6	136.0	13943	-21.2	339.2
Julio	17879	-21.5	67.3	15034	-15.0	99.5
Agosto	17776	-21.9	37.8	15614	-11.7	65.9
Septiembre	19069	-16.3	20.4	13454	-23.9	5.2
Octubre	19775	-13.2	18.2	15352	-13.2	18.1
Noviembre	21912	-3.8	22.9	15559	-12.0	17.4
Diciembre	28493	25.1	25.1	21681	22.6	22.6
1996						
Enero	23482	-17.6	28.9	22434	3.5	34.0
Febrero	23095	-18.9	16.1	17007	-21.6	7.5
Marzo	22895	-19.6	34.0	16186	-25.3	3.9
Abril	23004	-19.3	34.2	15002	-30.8	8.5
Mayo	23087	-19.0	43.6	16272	-24.9	17.8
Junio	24093	-15.4	36.7	16802	-22.5	20.5
Julio	23265	-18.3	30.1	18748	-13.5	24.7
Agosto	23620	-17.1	32.9	15687	-27.6	0.5
Septiembre	25397	-10.9	33.2	20638	-4.8	53.4
Octubre	23825	-16.4	20.5	15565	-28.2	1.4
Noviembre	25029	-12.2	14.2	15668	-27.7	0.7
Diciembre	30639	7.5	7.5	19976	-7.9	-7.9
1997 c/						
Enero	33609	9.7	43.1	23860	19.4	6.4
Febrero	36309	18.5	57.2	20285	1.5	19.3
Marzo	37135	21.2	62.2	22324	11.8	37.9
Abril	35991	17.5	56.5	27291	36.6	81.9
Mayo	36544	19.3	58.3	21740	8.8	33.6
Junio	37482	22.3	55.6	24688	23.6	46.9
Julio	35643	16.3	53.2	24216	21.2	29.2
Agosto	37903	23.7	60.5	21868	9.5	39.4
Septiembre	39240	28.1	54.5	24700	23.6	19.7
Octubre	39472	28.8	65.7	26147	30.9	68.0
Noviembre	40255	31.4	60.8	22972	15.0	46.6
Diciembre	47728	55.8	55.8	31828	59.3	59.3
1998 c/						
Enero	42894	-10.1	27.6	30564	-4.0	28.1
Febrero	42900	-10.1	18.2	29091	-8.6	43.4
Marzo	41212	-13.7	11.0	29985	-5.8	34.3
Abril	42045	-11.9	16.8	30655	-3.7	12.3
Mayo	42386	-11.2	16.0	31099	-2.3	43.0
Junio	43987	-7.8	17.4	37221	16.9	50.8
Julio	43945	-7.9	23.3	32986	3.6	36.2
Agosto	44237	-7.3	16.7	35413	11.3	61.9
Septiembre	43914	-8.0	11.9	32002	0.5	29.6
Octubre	42953	-10.0	8.8	32826	3.1	25.5

Fuente: Banco Central do Brasil.

a/ Se define como la suma de los pasivos monetarios de la autoridad monetaria: papel moneda en circulación y los depósitos a la vista del Banco Central, los Bancos comerciales y otras instituciones. Autoridad monetaria se refiere sólo al Banco Central.

b/ Se define como el papel moneda en circulación (papel moneda emitido menos moneda en la caja fuerte del Banco Central), más las reservas bancarias (recogimientos compulsorios en especie del Banco de Brasil, Bancos Comerciales y de la Caja Económica). Hasta febrero de 1986 incluye los depósitos voluntarios de los Bancos Comerciales que a partir de marzo de 1986 fueron incorporados a las reservas bancarias.

c/ Preliminar.

FUENTES

01. Banco Central do Brasil (BACEN); Departamento Econômico - Brasil Programa Econômico: Ajustamento Interno e Externo (Publicación trimestral)
 - "Informativo Mensal" - "Boletim Mensal" - "Relatório Anual"

02. Ministério da Fazenda (MF)
 - i) Secretaria de Comércio Exterior (SECEX)
 - Brasil: Exportação
 - ii) Fundação Instituto Brasileiro de Geografia e Estatística (FIBGE)
 - Comissão Especial de Planejamento, Controle e Avaliação das Estatísticas Agropecuárias (CEPAGRO), "Levantamento Sistemático da Produção Agrícola" (mensual)
 - "Indicadores IBGE" (mensual): para informações sobre desemprego, preços e produção industrial

03. Faculdade de Economia e Administração da Universidade de São Paulo, Fundação Instituto de Pesquisas Econômicas (FIPE)
 - "Informações FIPE" (mensual)

04. Federação das Indústrias do Estado de São Paulo (FIESP). Departamento de Economia
 - "Levantamento de Conjuntura - Índices FIESP" (mensual)

05. Fundo Monetário Internacional (FMI)
 - International Financial Statistics (IFS)
 - Balance of Payments Yearbook

06. Fundação Centro de Estudos do Comércio Exterior (FUNCEX), Superintendência de Estudos e Pesquisas, Coordenação de Estudos Conjunturais (SECS)
 - "Balança Comercial e outros Indicadores Conjunturais" (mensual)

07. Fundação Getúlio Vargas (FGV), Instituto Brasileiro de Economia (IBRE)
 - "Conjuntura Econômica" (mensual)
 - "Agroanalysis" (mensual)

08. Ministério do Trabalho; Secretaria Nacional do Trabalho (CAGED)
 - Estatística Mensal de Emprego e Salário

09. Secretaria de Economia e Planejamento do Estado de São Paulo
 - Análise de Conjuntura Econômica

10. Confederação Nacional da Indústria (CNI)
 - "Indicadores Industriais CNI" (mensual)
 - Grado de utilización de la capacidad instalada