

**Documento Interno  
para discusión  
No. LC/BRS/R.28/add 1  
Febrero 1989  
Original: Español**

=====

**CEPAL  
COMISION ECONOMICA PARA AMERICA LATINA Y EL CARIBE  
OFICINA EN BRASILIA**

**EVOLUCION  
DE LA  
ECONOMIA  
BRASILEÑA**

=====

**Informe Estadístico                      Febrero 1989**

=====

**Nota: - El presente informe estadístico incluye las informaciones disponibles hasta la tercera semana del mes de febrero inclusive.**

**- A partir del presente número los valores nacionales serán expresados en la nueva unidad monetaria "cruzados novos" (NCz\$), promulgada el 15 de enero de 1989, cuya equivalencia con la moneda antigua es 1 NCz\$=1000 Cz\$.**

## INDICE

### **Brasil: Evolución de los principales indicadores económicos.**

Nota: Tercero plano de estabilización "Plano Verano", principales medidas económicas - situación al 28 de febrero de 1989.

- I. Brasil: Conversión de la Deuda Externa en Inversión, año 1988.
01. Brasil: Producción Agropecuaria 1989..
02. Brasil: Nivel de actividad de la industria manufacturera.
03. Brasil: Producción manufacturera por ramas industriales.
04. Brasil: Producción industrial segun categorías de uso.
05. Brasil: Producción Industrial, Grado de Utilización de la Capacidad Instalada.
06. Brasil: Indicadores del nivel de consumo.
07. Brasil: Evolución del salario mínimo real.
08. Brasil: Personal ocupado y salario real en el sector manufacturero del Estado de Sao Paulo.
09. Brasil: Índice mensual de empleo urbano total y por sectores de actividad.
10. Brasil: Tasas de desempleo abierto en las principales áreas metropolitanas.
11. Brasil: Comercio Exterior, FOB.
- 11a. Brasil: Balanza Comercial por zonas económicas.
12. Brasil: Exportaciones de bienes, FOB.
- 12a. Brasil: Exportaciones de bienes por principales Estados Productores.
13. Brasil: Exportaciones de bienes, Índice de Quantum y Precios.
14. Brasil: Importaciones de bienes, FOB.
15. Brasil: Importaciones de bienes, Índice de Quantum y Precios.
16. Brasil: Balance de Pagos.
17. Brasil: Reservas internacionales en el Banco Central.
18. Brasil: Indicadores económicos-financieros.
19. Brasil: Tasas de variación de los precios.
20. Brasil: Variación mensual y trimestral anualizada de los principales índices de precios.
21. Brasil: Evolución del tipo de cambio real.
22. Brasil: Tasas de interés mensuales.
23. Brasil: Medios de pago y base monetaria.
24. Brasil: Ingresos y Gastos de la Tesorería Nacional.

**NOTA INTRODUCTORIA**  
**BRASIL: 3er PLANO DE ESTABILIZACION ECONOMICA "PLANO VERANO"**  
**RESUMEN PRINCIPALES MEDIDAS 1/**

- Congelamiento general de precios, salarios y tipo de cambio por tiempo indeterminado.
- Implantación de una nueva moneda - "Cruzado Nuevo" - equivalente a mil Cruzados.
- Devaluación cambio oficial en 17% -(Tipo cambio oficial 1 cruzado nuevo igual a 1 dólar).
- Centralización de las operaciones de cambio en el Banco Central.
- Suspensión de operaciones de "relending".
- Fin de la corrección monetaria.
- Elevación de tasas de interes y restricciones al crédito (25% OVER)..
- Política fiscal restrictiva con fuertes cortes de los gastos públicos (extinción de ministerios, órganos de administración federal, autarquias y fundaciones); demisiones de funcionarios públicos.
- Privatización de empresas estatales.
- Reajustes salariales "post-congelamiento" obtenidos por cada categoria en libres negociaciones dentro del "Pacto Social"...

---

1/ -El "Plano Verano" fué divulgado por el Presidente de la República con fecha 15 de enero y presentado al Congreso mediante "medidas provisorias" - salvo algunos itens específicos para su aprobación.

A la fecha - 28 de febrero de 1989 - no fueron aún promulgadas las medidas que dicen relación con la privatización de Empresas Estatales, extinción de ministerios y disminución de funcionarios públicos.

- "Medida provisoria": instrumento jurídico creado por la nueva Constitución para sustituir el "decreto-lei", tiene vigencia inmediata pero debe ser revisada y aprobada por el Congreso en un plazo de 30 días, caso contrario pierde su vigencia y poder, retroactivo a la fecha de emisión.

## FUENTES

01. Banco Central do Brasil (BACEN) ; Departamento Econômico.
  - i) Brasil Programa Econômico: Ajustamento Interno e Externo (publicación trimestral).
  - ii) " Informativo Mensal".
  - iii) " Boletim Mensal".
  - iv) " Relatório Anual".
  
02. Banco do Brasil, Carteira do Comércio Exterior (CACEX).
  - i) Brasil - Exportação - Análise Estatística Comparativa (mensual).
  - ii) Brasil: Balança Comercial (mensual).
  
03. Faculdade de Economia e Administração da Universidade de Sao Paulo, Fundação Instituto de Pesquisas Econômicas (FIPE).
  - i) "Informações FIPE" (mensual).
  
04. Federação das Indústrias do Estado de Sao Paulo (FIESP); Departamento de Economia:
  - i) " Levantamento de Conjuntura - Indices FIESP" (mensual).
  
05. Fundo Monetário Internacional (FMI) .
  - i) International Financial Statistics (IFS).
  - ii) Balance of Payments Yearbook.
  
06. Fundação Centro de Estudos do Comércio Exterior (FUNCEX); Superintendência de Estudos e Pesquisas, Coordenação de Estudos Conjunturais (SECS):
  - i) "Balança Comercial e outros Indicadores Conjunturais" (mensual).
  
07. Instituto Brasileiro de Economia (IBRE), Fundação Getúlio Vargas (FGV).
  - i) "Conjuntura Econômica" (mensual).
  - ii) "Agroanálisis" (mensual).
  
08. Ministério do Trabalho, Secretaria de Emprego e Salário.  
Monthly Statistics on Employment.

09. Ministério da Indústria e do Comércio, Conselho de Desenvolvimento Comercial, Indicadores do nível de consumo.

10. Ministério da Fazenda, Secretaria de Economia e Finanças - Boletim do ICM.

11. Secretaria de Economia e Planejamento do Estado de São Paulo.  
i) Análise de Conjuntura Econômica.

12. Secretaria de Planejamento da Presidência da República:

a) Fundação Instituto Brasileiro de Geografia e Estatística (IBGE):

i) Comissão Especial de Planejamento, Controle e Avaliação das Estatísticas Agropecuárias (CEPAGRO), "Levantamento Sistemático da Produção Agrícola" (mensual).

ii) "Indicadores IBGE" (mensual): Para informações sobre desemprego, preços y producción industrial.

iii) Superintendência de Contas Nacionais e Agregados Macroeconômicos; Índices da Produção industrial. Series Revistas 1975-85;

b) Instituto de Planificação IPLAN

i) Boletim de Conjuntura, Coordenadoria de Emprego e Salários.

# BRASIL

## EVOLUCION DE LOS PRINCIPALES INDICADORES ECONOMICOS

**Produccion Industrial y Comercio bienes de Consumo**  
(Variacion mismo mes ano anterior)

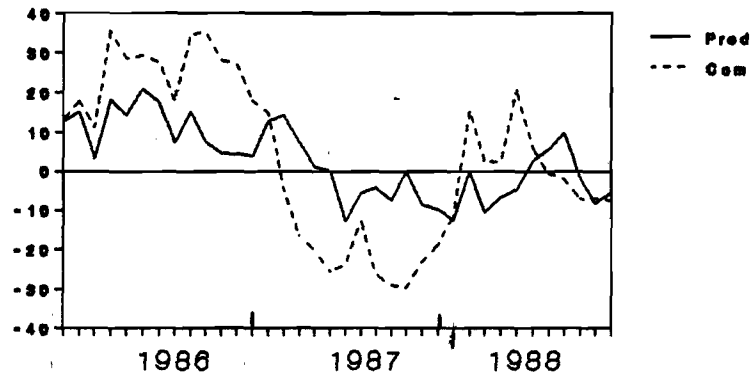

**Comercio Exterior**  
(Millones de doleres - FOB)

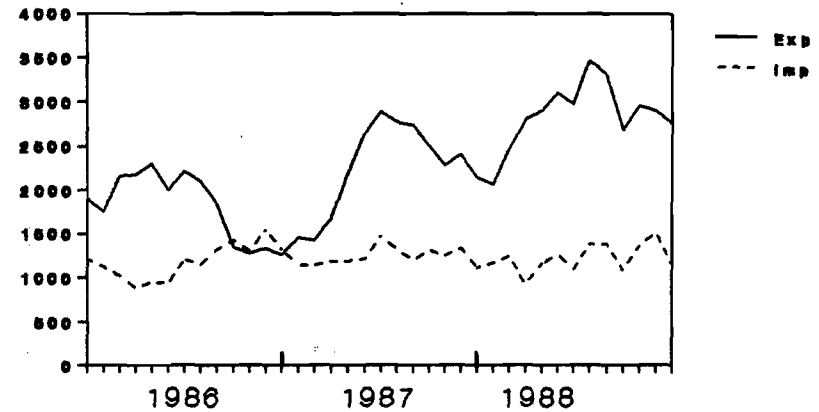

**Nivel de empleo y salario medio real**  
**Sector Manufacturero estado de Sao Paulo**  
(Variacion mismo mes ano anterior)

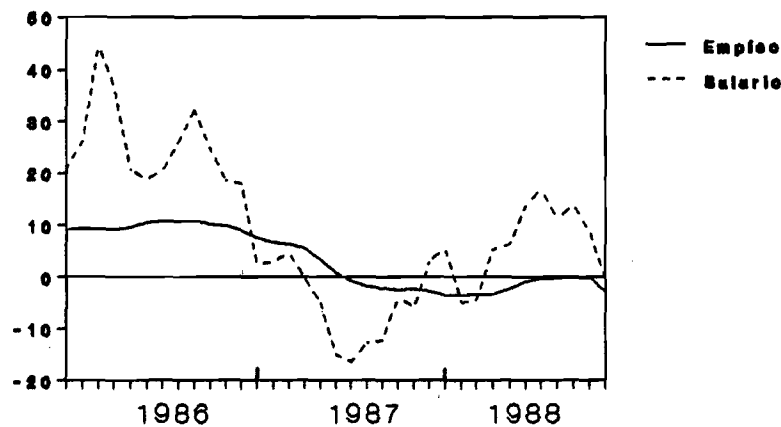

**Tasa Inflacion e Interes de credito al consumidor**  
(Porcentajes)

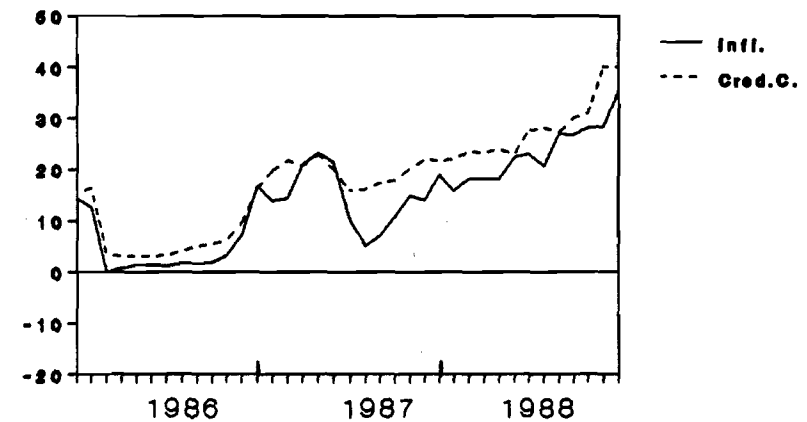

FUENTES Y NOTAS: Veanse cuadros 4,6,8,11,20.

## Cuadro I

## BRASIL: CONVERSION DE LA DEUDA EXTERNA EN INVERSION, 1988

(Millones de dólares)

Fecha del Remate	Area de Aplicación	Valor Convertido	Descuento promedio	Valor a ser deducido de la Deuda Externa
Marzo	Livre	75.0	27.0	102.7
	Incentivada	75.0	10.5	83.8
Abril	Livre	75.0	32.0	110.3
	Incentivada	74.1 a/	15.0	87.2
Mayo	Livre	70.7 a/	22.0	90.6
	Incentivada	50.7	0.5	51.0
Junio	Livre	75.0	13.5	86.7
	Incentivada	74.1 a/	16.0	88.2
Julio	Livre	75.0	27.0	102.7
	Incentivada	74.3 a/	11.0	83.5
Agosto	Livre	74.0 a/	29.5	105.0
	Incentivada	75.0	8.5	82.0
Septiembre	Livre	74.0	34.5	113.0
	Incentivada	72.5 a/	6.0	77.1
Octubre	Livre	75.0	38.0	121.0
	Incentivada	75.0	16.5	89.8
Noviembre	Livre	73.8	50.0	147.6
	Incentivada	75.0	21.5	95.5
Diciembre	Livre	73.6 a/	49.0	144.3
	Incentivada	75.0	18.0	91.5
Sub-total	Livre	741.1	34.1	1123.9
	Incentivada	720.7	13.1	829.5
Total		1461.8	25.2	1953.4

Fuente: Banco Central, posición en 16 de diciembre de 1988.

Nota: Modalidades de conversión regidas por legislación pertinente promulgada en 01/02/88.

a/ Deducidas las propuestas canceladas.

## Cuadro 1

## BRASIL: PRODUCCION AGROPECUARIA

A. Producción agrícola esperada en 1989  
 Regiones Centro-Sur y Rondonia  
 Estimación oficial a febrero 1989

PRODUCTOS	AÑOS		VARIACION PORCENTUAL	
	1988	1989	1988	1989
Algodón herbáceo ( en carozo )	1612	1535	19.0	-4.8
Arroz ( en cascara )	10425	9053	-9.2	-13.2
Papa Inglesa 1ª cosecha	1350	1112	4.1	-17.6
Cana de azúcar	265151	197258	-26.6	-25.6
Cebolla	857	645	-26.5	-24.7
Frijoles 1ª cosecha	1045	783	2.0	-25.1
Maiz	23500	21806	-6.0	-7.2
Mandioca	26787	8398	-68.8	-68.6
Mani 1ª cosecha	154	101	-18.8	-34.4
Soya (en grano)	16979	21852	3.9	28.7
Tobaco (en hojas)	399	388	-4.8	-2.8
Tomate	2040	1482	-28.1	-27.4

B. Producción Pecuaria 1988  
 (Periodo enero a noviembre)

PRODUCTOS	AÑOS		VARIACION PORCENTUAL	
	1987	1988	1987	1988
Carnes: (miles ton)				
Vacuno	2078	2252	...	8.4
Porcino	668	636	...	-4.8
Ave	1213	1150	...	-5.2
Leche (1000 l)	7914	8124	...	2.7
Huevos (1000 docenas) a/	882	864	...	-2.0

FUENTES: Comissão Especial de Planejamento, Controle e Avaliação das Estatísticas Agropecuárias-CEPAGRO/FIBSE; Levantamiento sistemático de la producción agrícola.  
 Instituto Brasileiro de Geografia e Estatística IBGE - Indicadores IBGE.

a/ Producción acumulada en el periodo enero-septiembre.



Cuadro 2

## BRASIL : NIVEL DE ACTIVIDAD DE LA INDUSTRIA MANUFACTURERA

	INDICE MENSUAL		VARIACIONES PORCENTUALES			
	Brasil (IBGE) (base:1981=100)	Estado de Sao Paulo-(FIESP) (base:1978=100)	HASTA EL MES a/		ACUMULADO EN 12 MESES b/	
			Brasil	Sao Paulo	Brasil	Sao Paulo
1985						
Diciembre	106.1	121.7	8.4	11.4	8.4	11.4
1986						
Octubre	143.1	151.6	11.9	12.1	11.7	11.7
Noviembre	126.3	140.5	11.7	12.1	11.7	12.0
Diciembre	113.9	139.5	11.3	12.0	11.3	12.1
1987						
Enero	115.8	134.3	6.6	10.2	10.9	12.4
Febrero	116.0	131.7	9.9	12.0	11.0	12.9
Marzo	120.2	140.3	11.6	13.4	11.9	14.1
Abril	119.2	135.7	11.0	11.2	11.1	12.8
Mayo	120.7	135.6	9.9	8.9	10.7	11.5
Junio	124.0	129.9	8.5	6.6	9.7	10.0
Julio	122.9	132.1	6.1	4.3	8.1	8.0
Agosto	123.8	134.9	4.0	2.8	6.0	6.2
Septiembre	130.2	136.1	2.9	1.6	4.3	4.3
Octubre	132.9	139.6	1.8	0.4	2.8	2.4
Noviembre	123.8	135.6	-2.4	0.1	1.9	1.2
Diciembre	109.5	127.7	1.0	-0.6	1.0	-0.6
1988						
Enero	105.3	126.9	-9.2	-5.5	-0.3	-1.8
Febrero	105.0	127.2	-9.4	-4.5	-1.9	-3.1
Marzo	119.9	139.4	-6.2	-3.1	-3.0	-4.3
Abril	109.2	131.6	-6.6	-3.0	-4.3	-4.3
Mayo	113.4	135.6	-6.1	-2.5	-4.9	-5.0
Junio	125.4	138.5	-4.8	-1.1	-5.2	-4.2
Julio	124.9	138.3	-4.1	-0.3	-4.4	-3.1
Agosto	133.1	140.7	-2.6	0.3	-3.5	-2.2
Septiembre	128.1	137.2	-2.5	0.4	-3.1	-1.5
Octubre	122.1	143.1	-3.1	0.1	-3.1	-1.0
Noviembre	114.7	122.8	-3.3	-0.2	-2.8	-0.9
Diciembre c/	106.0	126.8	-2.8	-0.2	-2.8	-0.2

FUENTE: Brasil: Fundação Instituto Brasileiro de Geografia e Estatística, FIBGE;  
Estado de São Paulo: Federação das Indústrias do Estado de São Paulo, FIESP.

a/ Sobre igual período del año anterior.

b/ Sobre los 12 meses inmediatamente anteriores.

c/ Datos preliminares.

Cuadro 3

## BRASIL: PRODUCCION MANUFACTURERA POR RAMAS INDUSTRIALES

INDICE (BASE : 1981 = 100)

RAMAS INDUSTRIALES	1987			1988									
	PROMEDIO			DIC.	ABR.	MAY.	JUN.	JUL.	AGO.	SEP.	OCT.	NOV.	DIC.
	1986	1987	1988										
Minerales no-metálicos	103.22	106.77	101.08	105.28	99.68	99.42	101.80	104.69	108.68	105.18	100.45	96.56	95.74
Metalúrgico	127.87	128.94	125.17	120.08	120.64	126.16	125.72	124.70	130.13	127.29	126.61	120.66	121.44
Mecánica	113.94	119.99	108.80	105.57	110.36	106.64	108.96	107.42	112.57	115.31	111.33	113.40	94.36
Mat. Electr. y de Comunic.	141.32	133.45	126.91	107.07	123.61	129.45	136.64	127.13	145.43	136.56	131.23	134.80	108.93
Material de Transporte	118.77	106.81	116.76	96.52	109.14	112.25	126.47	118.42	134.86	119.64	116.82	120.21	104.79
Papel y cartón	136.95	141.95	139.74	135.00	136.07	136.78	139.03	136.99	149.39	142.08	143.13	145.83	140.71
Caucho	130.01	135.10	137.70	127.69	140.51	140.05	147.23	134.22	148.05	144.70	134.33	138.66	129.17
Productos químicos	125.27	132.84	128.48	109.41	109.00	123.26	146.26	155.68	169.86	160.17	146.05	107.82	108.64
Prod. Farmacéuticos	130.78	133.43	117.26	121.56	111.85	119.75	135.56	123.59	126.88	118.44	120.45	106.11	89.73
Perfumería, jabones, velas	143.22	167.66	150.45	149.71	160.17	148.00	154.60	153.50	133.45	136.14	154.95	156.35	132.83
Artículos Plásticos	136.90	131.93	123.18	106.67	115.26	116.74	128.33	128.64	137.23	132.99	124.12	127.59	115.83
Textiles	116.29	115.88	108.73	101.86	103.80	108.01	111.68	115.39	120.05	114.07	110.77	105.03	95.39
Prendas de vestir	104.58	95.77	87.58	83.35	81.83	83.59	90.72	91.17	98.53	95.67	90.73	94.63	78.69
Alimentos	103.98	111.26	108.85	136.85	82.18	87.54	128.15	131.22	133.55	129.23	115.92	112.35	104.48
Bebidas	126.14	120.33	124.65	116.46	120.99	111.31	124.13	111.68	124.05	130.28	128.27	129.36	139.93
Tabaco	127.56	129.38	130.31	85.34	192.60	178.14	155.17	94.02	94.13	95.51	95.40	77.19	77.66
TOTAL	120.38	121.58	117.20	109.53	109.22	113.38	125.39	124.91	133.10	128.07	122.07	114.72	105.96

FUENTE: Fundação Instituto Brasileiro de Geografia e Estatística (FIBGE); Indicadores Conyunturales de la Industria, producción física - Brasil.

Nota: Datos actualizados por el nuevo sistema de ponderación del FIBGE.

Cuadro 4

## BRASIL: PRODUCCION INDUSTRIAL SEGUN CATEGORIAS DE USO

( Índice base 1981=100)

	Categorías de uso				
	Bienes de Capital	Bienes Intermedios	Bienes de consumo		
			Total	Consumo durables	Consumo no durables
1986	108.29	128.31	119.90	137.53	116.21
1987	106.00	130.36	120.08	130.34	117.93
1986					
Octubre	127.25	149.67	141.87	161.97	137.67
Noviembre	114.71	132.24	126.68	134.52	125.04
Diciembre	97.54	124.51	113.04	107.86	114.12
1987					
Enero	101.12	126.47	115.03	121.78	113.62
Febrero	103.49	122.98	116.17	132.95	112.66
Marzo	108.62	129.79	117.41	132.54	114.25
Abril	108.83	127.61	116.96	137.78	112.61
Mayo	108.85	129.70	118.12	134.26	114.75
Junio	109.03	132.58	120.22	135.86	116.95
Julio	107.73	134.11	117.08	100.66	120.51
Agosto	99.66	134.27	121.10	124.35	120.42
Septiembre	107.55	137.92	129.59	142.17	126.95
Octubre	111.49	141.64	131.37	145.03	128.51
Noviembre	109.91	129.23	126.49	143.63	122.96
Diciembre	95.69	118.06	111.36	113.03	111.01
1988					
Enero	91.10	118.64	103.71	100.73	104.34
Febrero	99.02	115.68	101.68	110.90	99.75
Marzo	115.91	129.84	117.39	141.92	112.26
Abril	103.71	120.56	104.63	124.08	100.56
Mayo	104.28	123.61	110.00	128.14	106.20
Junio	109.38	135.89	124.19	140.30	120.93
Julio	105.19	135.42	123.75	126.37	123.20
Agosto	110.25	143.51	133.02	156.03	128.21
Septiembre	105.98	136.72	129.06	144.57	125.82
Octubre	101.87	131.71	123.35	140.96	119.67
Noviembre	105.90	120.31	116.05	141.65	110.70
Diciembre	94.31	116.78	105.14	118.35	102.37

Fuente: Fundação Instituto Brasileiro de Geografia e Estatística (FIBGE).  
Indicadores Conyunturales de la Industria - producción física.

Cuadro 5

BRASIL: PRODUCCION INDUSTRIAL  
GRADO DE UTILIZACION DE LA CAPACIDAD INSTALADA  
(Porcentajes)

Años y meses	Brasil (IBRE/CEI)	Estado de Sao Paulo (FIESP)
1975	87.0	82.6
1980	84.0	84.4
1985	78.0	76.7
1986	83.0	80.5
1987	81.0	80.8
1987		
Enero	84.0	81.3
Abril	83.0	81.6
Julio	76.0	80.2
Octubre	80.0	81.2
1988		
Enero	79.0	79.3
Abril	80.0	79.3
Julio	79.0	79.5
Noviembre	...	79.8
Diciembre	...	78.5

Fuentes: Brasil: Instituto Brasileiro de Economia (IBRE),  
Fundação Getúlio Vargas.

Estado de Sao Paulo: Federação das Indústrias do  
Estado de Sao Paulo.

Cuadro 6

BRASIL: COMERCIO TOTAL - INDICADORES DEL NIVEL DE CONSUMO  
( porcentajes calculadas sobre valores reales )

	Variaciones porcentuales	
	Sobre igual mes del año anterior	Sobre igual periodo del año anterior
1986		
Mayo	28.5	21.4
Junio	29.1	22.8
Julio	27.5	23.6
Agosto	18.0	22.8
Septiembre	34.5	24.2
Octubre	35.3	26.5
Noviembre	28.1	26.7
Diciembre	27.1	26.7
1987		
Enero	17.9	17.9
Febrero	14.8	15.7
Marzo	-4.8	8.6
Abril	-16.5	1.3
Mayo	-20.1	-3.9
Junio	-25.4	-7.9
Julio	-23.7	-10.7
Agosto	-12.7	-11.0
Septiembre	-26.2	-13.0
Octubre	-29.0	-15.1
Noviembre	-29.5	-16.6
Diciembre	-22.9	-17.4
1988		
Enero	-18.8	-18.8
Febrero	-11.3	-15.3
Marzo	15.7	-6.3
Abril	2.5	-4.3
Mayo	2.3	-3.0
Junio	20.6	0.5
Julio	5.9	1.3
Agosto	-0.7	1.0
Septiembre	-1.8	0.5
Octubre	-7.2	-0.3
Noviembre	...	...
Diciembre	-7.6 b/	...
1989		
Enero	-2.0 b/	...

Fuente: Ministério da Indústria e Comércio , Conselho de Desenvolvimento  
Comercial - MIC/CDC/CPE.

Nota: La pesquisa fué desactivada por cambios en el Ministerio. Los datos de  
noviembre y diciembre pertenecen a otra fuente; Como se indica.

b/ Fuente: Confederação Nacional dos Diretores Lojistas (CNDL).

BRASIL: EVOLUCION DEL SALARIO MINIMO REAL  
(Indice 1986=100)

Años/meses	Salario mínimo	Salario mínimo Real	
	Nominal	(Indice Dic 1986=100)	
	Cz\$/mes	IGP-DI a/	ICV-RJ b/
1944	-	121.11	110.09
1956	-	240.62	210.55
1968	0.13	143.57	114.41
1973	0.31	145.19	118.39
1979	2.60	146.99	118.45
1980	4.97	138.48	121.49
1981	10.19	132.33	119.93
1982	20.09	135.59	120.77
1983	45.95	117.59	108.40
1984	131.87	98.03	98.82
1985	466.58	99.34	100.46
1986	804.00	100.00	100.00
1987 c/	1998.92	83.63	83.20
1988	15361.75	80.54	80.45
1987			
Octubre	2640.00	77.38	75.27
Noviembre	3000.00	76.92	75.03
Diciembre	3480.00	79.65	77.40
1988			
Enero	4500.00	83.56	83.07
Febrero	5280.00	83.34	82.68
Marzo	6240.00	84.07	82.19
Abril	7260.00	81.28	79.90
Mayo	8712.00	81.61	80.86
Junio	10368.00	80.38	79.97
Julio	12444.00	79.38	78.73
Agosto	15652.00	80.79	81.34
Septiembre	18960.00	78.25	78.73
Octubre	23700.00	76.67	77.78
Noviembre	30800.00	77.86	79.16
Diciembre	40425.00	79.28	81.02
1989 d/	NCz\$/mes		
Enero	54.37	78.08	78.90
Febrero	63.90 e/	...	...

Fuente: Ministério do Trabalho, Secretaria de Empleo y Salario.

- a/ Salario nominal deflactado por el Índice General de Precios, disponibilidad interna.
- b/ Salario nominal deflactado por el Índice de Costo de Vida de Rio de Janeiro.
- c/ A partir de agosto de 1987 se considera el "Piso nacional de salario" que equivale al salario mínimo del mes anterior mas un "abono salarial".
- d/ Expresado en cruzados nuevos (NCz\$), nueva unidad monetaria del país instituida con fecha 15 de enero de 1989 (1 NCz\$=1000 Cz\$).
- e/ Instituido por Decreto ley del 15 de enero 1989.

CUADRO 8

BRASIL: PERSONAL OCUPADO Y SALARIO REAL EN EL SECTOR MANUFACTURERO DEL ESTADO DE SAO PAULO

	INDICE MENSUAL		VARIACIONES PORCENTUALES			
	(base:1978=100)		HASTA EL MES b/		ACUMULADO EN 12 MESES c/	
	Empleo	Salario Real a/	Empleo	Salario Real	Empleo	Salario Real
Promedios						
1984	87.4	113.8	...	...	...	...
1985	94.8	140.5	...	...	...	...
1986	104.3	175.9	...	...	...	...
1987	106.5	167.1	...	...	...	...
1986						
Octubre	107.4	184.4	10.0	26.7	9.8	24.9
Noviembre	107.7	188.1	10.0	25.9	9.9	24.8
Diciembre	107.2	178.1	9.9	25.2	9.9	25.2
1987						
Enero	107.7	165.6	8.0	6.0	9.8	23.7
Febrero	108.7	165.3	7.8	5.0	9.7	21.8
Marzo	108.6	182.7	7.4	4.9	9.4	18.6
Abril	108.5	182.7	7.1	4.8	9.2	16.0
Mayo	108.2	175.4	6.8	3.7	8.8	14.1
Junio	106.9	167.3	6.1	2.3	8.2	12.0
Julio	105.6	153.1	5.3	-0.3	7.3	8.9
Agosto	104.6	151.7	4.5	-2.4	6.3	5.3
Septiembre	104.5	157.2	3.7	-3.8	5.2	1.7
Octubre	104.8	158.3	3.1	-4.9	4.1	-1.4
Noviembre	105.1	175.0	2.6	-5.1	3.1	-3.4
Diciembre	104.7	170.3	2.1	-5.0	2.1	-5.0
1988						
Enero	104.7	161.1	-2.8	-2.7	1.3	-5.7
Febrero	104.8	168.4	-3.2	-0.4	0.3	-5.8
Marzo	104.8	167.7	-3.3	-3.2	-0.5	-6.9
Abril	104.7	176.3	-3.4	-3.2	-1.3	-7.5
Mayo	104.5	184.7	-3.4	-1.5	-2.0	-7.0
Junio	104.3	179.0	-3.2	-0.1	-2.4	-6.1
Julio	104.2	176.4	-3.0	1.8	-2.6	-3.9
Agosto	104.3	177.6	-2.5	3.7	-2.4	-1.2
Septiembre	104.2	174.8	-2.3	4.5	-2.3	1.0
Octubre	104.9	180.5	-2.1	5.2	-2.1	3.3
Noviembre	105.0	190.0	-2.0	5.5	-2.1	4.6
Diciembre (*)	102.0	189.9	-2.0	6.1	-2.0	6.1

a/ Salarios nominales deflactados por el Índice de Costo de Vida de Sao Paulo, (ICV-SP).

b/ Sobre igual periodo del año anterior.

c/ Sobre los 12 meses inmediatamente anteriores.

(\*) Estimaciones preliminares realizadas por FIESP.

Cuadro 9

## BRASIL: INDICE MENSUAL DE EMPLEO URBANO TOTAL Y POR SECTORES DE ACTIVIDAD

( Base: Diciembre 1984=100 )

Periodo	Total	Industria manufacturera	Construcción civil	Comercio	Servicios	Administración Pública
1985						
Diciembre	104.83	106.95	103.78	105.99	105.11	101.46
1986						
Enero	105.31	107.91	105.86	105.63	105.56	101.53
Febrero	105.75	108.74	106.73	105.76	106.00	101.71
Marzo	106.29	109.33	107.57	106.24	106.65	102.09
Abril	106.55	109.72	108.32	106.85	106.55	102.46
Mayo	107.06	110.78	108.42	107.65	106.55	102.87
Junio	107.81	112.40	108.75	108.55	106.68	103.22
Julio	108.38	114.00	109.58	109.46	106.59	103.16
Agosto	109.11	115.56	110.58	110.37	107.02	103.08
Septiembre	109.76	116.94	111.73	111.26	107.41	102.97
Octubre	110.37	118.05	112.56	112.41	107.87	102.87
Noviembre	110.88	118.65	112.83	114.04	108.32	102.79
Diciembre	110.02	117.39	110.99	113.39	107.56	102.62
1987						
Enero	110.28	118.09	111.70	112.71	108.03	102.53
Febrero	110.77	118.86	111.77	112.81	108.81	102.54
Marzo	110.79	118.80	110.40	112.39	109.27	102.61
Abril	110.83	118.44	109.00	112.14	109.83	102.94
Mayo	110.99	118.12	108.16	112.17	110.46	103.13
Junio	110.65	116.66	107.56	111.88	110.64	103.28
Julio	110.25	115.01	107.92	111.68	110.67	103.42
Agosto	110.46	114.80	109.20	112.10	110.99	103.56
Septiembre	111.02	115.60	110.47	112.85	111.42	103.72
Octubre	111.51	116.14	111.33	113.74	111.88	103.85
Noviembre	111.88	116.16	112.33	115.10	112.24	103.99
Diciembre	110.87	114.46	110.60	114.16	111.47	103.97
1988						
Enero	111.13	114.41	113.27	113.66	111.92	104.17
Febrero	111.37	114.36	115.38	113.49	112.28	104.55
Marzo	111.89	114.46	116.80	113.76	113.18	105.13
Abril	112.43	114.85	117.94	114.24	113.83	105.50
Mayo	113.00	115.59	118.42	114.80	114.42	106.20
Junio	113.58	115.89	119.11	115.42	114.96	106.76
Julio	114.00	116.31	120.21	115.96	115.39	106.88
Agosto	114.27	116.57	120.98	116.35	115.70	106.85
Septiembre	114.19	116.56	119.08	116.40	115.78	106.79
Octubre	114.75	117.20	119.91	118.03	116.47	106.79
Noviembre	115.15	117.20	119.66	119.17	116.84	106.76
Diciembre a/	114.18	115.82	117.15	118.50	116.06	106.53

Fuente: Ministério do Trabalho/SES/CAMT y Organización Internacional del Trabajo (OIT) con base en los datos del Cadastro General de Empleados y Desempleados - Lei 4923/65.

Nota: Empleos sujetos a la Reglamentación de las Leyes de Trabajo, CLT.

a/ Ministerio está en reorganización, pesquisa temporalmente paralizada.



CUADRO 10

BRASIL: TASAS DE DESEMPLEO ABIERTA EN LAS PRINCIPALES AREAS METROPOLITANAS  
( Relación entre Personas desocupadas y Personas económicamente activas )

	Tasa media a/	RIO DE JANEIRO	SAD PAULO	BELO HORIZONTE	PORTO ALEGRE	SALVADOR	RECIFE
Promedios anuales							
1980	6.3	7.5	5.6	7.6	4.6	7.3	6.8
1981	7.9	8.6	7.7	9.0	5.8	9.0	8.6
1982	6.3	6.5	6.0	7.0	5.3	6.3	7.5
1983	6.7	6.2	6.8	7.8	6.7	5.6	8.0
1984	7.1	6.8	7.0	8.2	7.1	7.8	9.0
1985	5.3	4.2	4.5	4.9	5.1	5.4	5.7
1986	3.6	3.5	3.3	3.7	3.9	4.6	4.4
1987	3.7	3.2	3.8	3.9	3.9	4.1	5.2
1988	3.8	3.1	4.0	4.0	3.6	4.6	5.6
1987							
Octubre	4.0	3.4	4.2	3.5	4.0	4.2	5.7
Noviembre	3.6	3.1	3.8	3.7	3.4	4.0	5.2
Diciembre	2.9	2.3	2.8	3.3	3.0	4.1	4.2
1988							
Enero	3.8	2.8	4.0	4.3	3.4	4.9	6.2
Febrero	4.3	3.4	4.7	4.3	4.2	4.8	6.0
Marzo	4.3	3.4	4.6	4.1	4.3	4.9	6.3
Abril	4.1	3.3	4.2	4.4	3.9	5.1	5.9
Mayo	4.0	3.2	4.4	4.6	3.7	4.8	5.1
Junio	3.9	3.0	4.0	4.6	4.1	5.2	5.0
Julio	3.8	3.0	4.0	4.1	3.6	4.9	5.7
Agosto	4.2	3.3	4.3	4.3	3.8	5.2	6.3
Septiembre	3.8	3.2	4.1	3.7	3.7	3.8	5.6
Octubre	3.7	3.2	3.8	3.6	3.3	3.8	5.2
Noviembre	3.3	3.0	3.3	3.1	2.9	4.0	5.1
Diciembre	2.9	2.4	2.9	3.1	2.8	4.0	4.6

FUENTE: Fundação Instituto de Geografia e Estatística (FIBGE); Encuesta mensual de empleo.

Nota: Edad mínima 15 años ; periodo de referencia semana.

a/ Ponderado por la Fuerza de Trabajo en cada Area Metropolitana.

CUADRO 11

BRASIL: COMERCIO EXTERIOR FOB  
(millones de dólares)

	EXPORTACION			IMPORTACION			SALDO COMERCIAL		
	1987	1988 a/	1989 a/	1987	1988 a/	1989 a/	1987	1988 a/	1989 a/
Datos mensuales									
Ene.	1259	2144	2748	1321	1111	1137	-62	1033	1611
Feb.	1450	2062		1141	1164		309	898	
Mar.	1427	2469		1139	1241		288	1228	
Abr.	1667	2794		1180	916		487	1878	
May.	2184	2901		1188	1155		996	1746	
Jun.	2641	3097		1209	1257		1432	1840	
Jul.	2892	2972		1470	1095		1422	1877	
Ago.	2769	3465		1320	1378		1449	2087	
Sep.	2733	3310		1196	1376		1537	1934	
Oct.	2505	2676		1312	1088		1193	1588	
Nov.	2284	2958		1245	1363		1039	1595	
Dic.	2402	2897		1331	1514		1071	1383	
Acumulado en el año									
Ene.	1259	2144	2748	1321	1111	1137	-62	1033	1611
Feb.	2709	4206		2462	2275		247	1931	
Mar.	4136	6675		3601	3516		535	3159	
Abr.	5803	9469		4781	4432		1022	5037	
May.	7987	12370		5969	5587		2018	6783	
Jun.	10628	15467		7178	6844		3450	8623	
Jul.	13520	18439		8648	7939		4872	10500	
Ago.	16289	21904		9968	9317		6321	12587	
Sep.	19022	25214		11164	10693		7858	14521	
Oct.	21527	27890		12476	11781		9051	16109	
Nov.	23811	30848		13721	13144		10090	17704	
Dic.	26213	33745		15052	14658		11161	19087	

Fuente: Banco do Brasil: Carteira do Comercio Exterior (CACEX) y Fundação Centro de Estudos do Comercio Exterior (FUNCEX).

Nota: cifras incluyen las revisiones oficiales recientes.

a/ Cifras sujetas a revisión.

## Cuadro 11a

BRASIL: BALANZA COMERCIAL POR ZONAS ECONOMICAS  
1987-1988

(miles de dólares FOB)

Discriminación	Enero/Agosto 1987					Enero/Agosto 1988				
	Exportación	%	Importación	%	Saldo	Exportación	%	Importación	%	Saldo
Estados Unidos	4287526	26.3	2090513	21.0	2197013	5742691	26.2	1957099	20.9	3785592
Japon	1032695	6.3	602251	6.0	4304191	1622182	7.4	1625891	17.4	998351
Canada	317869	2.0	240074	2.4	77795	575711	2.6	258267	2.8	317444
Aladi	1718680	10.5	1224414	12.3	494266	2433591	11.1	1118039	12.0	1315552
Demas de America	168057	1.0	110844	1.1	57213	246329	1.1	81996	0.9	164333
CEE	4402228	27.0	2248707	22.6	2161521	6093002	27.8	1999165	21.4	4093837
AELI	341041	2.1	442850	4.4	-101809	382796	1.7	455576	4.9	-72780
Europa Oriental	866086	5.3	281079	2.8	585007	695016	3.2	216714	2.3	478302
Demas de Eur.Ocidental	102059	0.6	6867	0.1	95192	133628	0.6	2425	0.0	131203
Asia 1/	895157	5.5	350467	3.5	544690	1759357	8.0	223940	2.4	1535417
Oriente Medio	844935	5.2	1910445	19.2	-1065530	953138	4.3	1924759	20.6	-971621
Africa	589325	3.6	390104	3.9	199221	606285	2.8	436539	4.7	169946
Oceania	90103	0.6	76637	0.8	13466	163610	0.7	45051	0.5	118559
Demas 2/	636615	3.9	0	0.0	636615	537524	2.4	10758	0.1	526766
<b>Total Geral</b>	<b>16292376</b>	<b>100.0</b>	<b>9967302</b>	<b>100.0</b>	<b>6325074</b>	<b>21944860</b>	<b>100.0</b>	<b>9354159</b>	<b>100.0</b>	<b>12590701</b>

Fuente: Banco do Brasil; Carteira de Comercio Exterior (CACEX) y Fundação Centro de Estudos do Comercio Exterior (FUNCEX).

1/ Excluidos Japon y Oriente Medio.

2/ Provision para naves y aeronaves, non declarados y operaciones especiales.

CUADRO 12

BRASIL: EXPORTACIONES DE BIENES, FOB  
(millones de dólares)

	Composición						Tasas de crecimiento	
	Enero			Enero			1988	Enero
	1988	1988 a/	1989 b/	1988	1988	1989	1988	1989
TOTAL	33781	2158	2748	100.0	100.0	100.0	28.9	27.3
Productos básicos	9397	488	629	27.8	22.6	22.9	17.1	28.9
Cafe en grano	1998	147	176	5.9	6.8	6.4	2.0	19.7
Tabaco en hojas	511	10	18	1.5	0.5	0.7	26.2	80.0
Mineral de hierro (aglomerado)	565	12	59	1.7	0.6	2.1	20.5	391.7
Mineral de hierro c/	1263	92	150	3.7	4.3	5.5	15.4	63.0
Harina de soya	2024	39	117	6.0	1.8	4.3	39.6	200.0
Otros productos básicos	3036	188	109	9.0	8.7	4.0	14.8	-42.0
Productos industrializados	24082	1659	2087	71.3	76.9	75.9	33.7	25.8
Semimanufacturados	4892	344	503	14.5	15.9	18.3	54.1	46.2
. Aluminio en bruto	1073	82	105	3.2	3.8	3.8	82.8	28.0
. Pasta química de madera	618	62	23	1.8	2.9	0.8	56.9	-62.9
. "Scabs" y "Largets" de hierro y acero.	605	51	168	1.8	2.4	6.1	85.0	229.4
Manufacturados	19190	1315	1584	56.8	60.9	57.6	29.3	20.5
Material de transporte	3387	321	277	10.0	14.9	10.1	-12.9	-13.7
. Automoviles de pasajeros	698	80	19	2.1	3.7	0.7	-13.0	-76.3
. Motores de combustión	833	50	56	2.5	2.3	2.0	36.3	12.0
. Vehiculos de carga	608	51	57	1.8	2.4	2.1	67.0	11.8
Máquinas, calderas y aparatos mecánicos	1415	101	169	4.2	4.7	6.1	-18.4	67.3
Máquinas y aparatos eléctricos	859	52	82	2.5	2.4	3.0	6.2	57.7
. Aparatos receptores T.V. radiodifusion	401	23	49	1.2	1.1	1.8	-1.2	113.0
Calzado	1168	82	78	3.5	3.8	2.8	-8.8	-4.9
Jugo de naranja concentrado	1144	93	103	3.4	4.3	3.7	37.8	10.8
Productos siderúrgicos manufacturados	2185	163	170	6.5	7.6	6.2	120.9	4.3
Otros manufacturados	6492	299	524	19.2	13.9	19.1	107.7	75.3
Otros productos	302	11	32	0.9	0.5	1.2	70.6	190.9

Fuente: Banco do Brasil, Carteira de Comércio Exterior (CACEX) y Banco Central do Brasil.

a/ Cifras revisadas.

b/ Cifras provisionarias.

c/ Excluido itabirito.

Cuadro 12a

BRASIL: EXPORTACIONES DE BIENES POR  
PRINCIPALES ESTADOS PRODUCTORES

(Millones de dólares FOB)

Estados	1987	1988	COMPOSICION		TASA DE CRECIMIENTO 1988/87
			1987	1988	
Total Brasil	26224	33781	100.0	100.0	28.8
Sub-total Estados indicados	23375	30257	89.1	89.6	29.4
Sao Paulo	9529	12272	36.3	36.3	28.8
Minas Gerais	2763	4086	10.5	12.1	47.9
Rio Grande do Sul	2883	3530	11.0	10.4	22.4
Paraná	1639	1997	6.3	5.9	21.8
Rio de Janeiro	1359	1664	5.2	4.9	22.4
Bahia	1271	1463	4.8	4.3	15.1
Espirito Santo	1123	1443	4.3	4.3	28.5
Pará	1092	1395	4.2	4.1	27.7
Santa Catarina	1012	1343	3.9	4.0	32.7
Maranhao	223	452	0.9	1.3	102.7
Pernambuco	252	350	1.0	1.0	38.9
Ceará	229	262	0.9	0.8	14.4

Fuente: Banco do Brasil: Carteira do Comercio Exterior (CADEX).

Cuadro 13

BRASIL: EXPORTACIONES DE BIENES  
INDICE DE QUANTUM Y PRECIOS

(Base = igual periodo año anterior)  
Datos enero-octubre 1989

ITEMS	Indice de Precios	Indice de Quantum
TOTAL	109.07	121.01
1. Básicos	109.17	109.60
Cafe en grano	110.52	94.91
Torta de Soya	132.61	96.18
Mineral de Hierro	98.84	121.35
Soya en grano	148.17	83.76
2. Productos industrializados	109.09	126.17
Semi-manufacturados	120.02	140.56
Manufacturados	106.74	123.09
Material de Transporte	98.15	110.56
Máquinas calderas y aparatos mecánicos	105.67	135.74
Máquinas y aparatos eléctricos	85.58	126.00
Calzado	101.78	111.55
Jugo de naranja	162.05	87.31
Productos Siderúrgicos industrializados	111.99	230.58

Fuente: Banco do Brasil-Fundação Centro de Estudos do Comércio Exterior.  
"Balança Comercial e outros indicadores conjunturais,  
(enero 1989/CACEX/FUNCEX)."

## Cuadro 14

BRASIL: IMPORTACIONES DE BIENES FOB  
( en millones de dólares y porcentajes )

ITEMS	Composición						Tasa de crecimiento	
	1987	Ene-octubre		1987	Ene-octubre		1987	Ene-octubre
		1987	1988		1987	1988		
Importaciones totales	15052	12476	11817	100.0	100.0	100.0	7.2	-5.3
Materias primas	4868	3960	3998	32.3	31.7	33.8	-3.5	1.0
Bienes de consumo	1517	1252	1013	10.1	10.0	8.6	-24.0	-19.1
Combustibles y Minerales	4709	3994	3560	31.3	32.0	30.1	33.0	-10.9
. Petroleo crudo	3859	4154	3692	25.6	33.3	31.2	38.5	-11.1
Bienes de capital	3958	3267	3246	26.3	26.2	27.5	14.3	-0.6

Fuente: Banco do Brasil. Fundação Centro de Estudos de Comércio Exterior : "Balança Comercial e outros indicadores conjunturais" (enero 1989).

## Cuadro 15

BRASIL: IMPORTACIONES DE BIENES  
INDICE DE QUANTUM Y PRECIOS(Base = igual periodo año anterior)  
Datos enero-octubre 1988

ITEMS	Indice de Precios	Indice de Quantum
Total	112.72	89.94
Materias primas	134.49	82.31
Bienes de consumo	154.85	64.05
Combustibles y minerales	85.58	104.31
Petroleo crudo	83.86	103.38
Bienes de Capital	103.35	91.55

Fuente: Banco do Brasil-Fundação Centro de Estudos do Comércio Exterior.  
"Balança Comercial e outros indicadores conjunturais,  
(enero 1989/CACEX/FUNCEX)."



BRASIL: BALANCE DE PAGOS  
(millones de dólares)

	1986	1987 a/	1988 c/
Balance en cuenta corriente	-4028	-787	4570
Balance comercial de bienes y servicios	6216	8844	15090
Exportaciones de bienes y servicios	24300	28187	35640
Bienes FOB	22393	26213	33745
Servicios reales b/	1907	1974	2140
Tranportes y seguros	1318	1351	1440
Viajes	85	102	100
Importaciones de bienes y servicios	18084	19343	19550
Bienes FOB	14044	15052	14658
Servicios reales b/	4040	4291	5050
Tranportes y seguros	1871	2313	2300
Viajes	572	286	650
Servicios de factores	-10330	-9701	-11600
Utilidades	-1237	-909	-1700
Intereses recibidos	961	527	700
Intereses pagados	-10054	-9319	-10600
Otros	...	...	...
Transferencias unilaterales privadas	86	70	80
Balance en cuenta de capital	939	-1703	4467
Transferencias unilaterales oficiales	...	...	...
Capital de largo plazo	679	-822	4962
Inversión directa	-108	488	2330
Inversión de cartera	...	...	...
Otro capital a largo plazo	787	-1310	2632
Capital de corto plazo neto	428	-601	-300
Otros capitales	-168	-280	-195
Errores y omisiones	-540	-497	0
Balance global	-3629	-2987	9037
Contrapartidas de ajustes de valuación	114	-317	...
Variación total de reservas ( - significa aumento)	3515	3304	-3200
Derechos especiales de giro	...	...	...
Posición de reservas en el FMI	...	...	...
Activos en divisas	3857	-404	...
Oro monetario	-135	-294	...
Uso de crédito del FMI	-613	-1146	-419
Otras Obligaciones	-406	-5148 d/	5418
Variación de las reservas brutas c/ ( - significa aumento)	3722	-698	...

Fuente: Banco Central do Brasil, Brazil Economic Program, Volume 18, septiembre 1988 y CEPAL, según fuente oficiales.

Nota: Cifras provisionarias, no incluyen reinversiones.

a/ Preliminar.

b/ Los servicios reales incluyen también otras transacciones oficiales y privadas, pero excluyen servicios de factores.

c/ Estimación.

d/ Incluye obligaciones derivadas de los intereses en atraso en 1987, (US\$ 4143 millones) más reclasificación de operaciones junto de Club de Paris (US\$ 1175 millones).

Cuadro 17

BRASIL: RESERVAS INTERNACIONALES EN EL BANCO CENTRAL  
(Balance en millones de dólares)

Periodo	Caja	Liquidez
Diciembre		
1984	7522	11995
1985	7690	11608
1986	4585	6768
1987	4433	7458
1988	4900 (*)	...
1987		
Enero	3729	5380
Febrero	3331	4965
Marzo	3221	4859
Abril	3280	5169
Mayo	3477	5770
Junio	3256	5630
Julio	3770	6474
Agosto	4120	7340
Septiembre	4305	7386
Octubre	4288	7341
Noviembre	4938	7843
Diciembre	4433	7458
1988		
Enero	4382	7422
Febrero	4256	7272
Marzo	3928	6847
Abril	4404	7574
Mayo	5267	8656
Junio	4251	7435
Julio	4501	7869
Agosto	5375	8945
Septiembre	5442	9334
Octubre	5331	9208
Noviembre	...	...
Diciembre	4900 (*)	...
1989		
Enero	4400 (*)	...

Fuente: Banco Central / Departamento económico,  
(DEPEC/Bco. Central). Informativo mensual.  
Revisión al 20/01/89.

Nota: Las Reservas Internacionales se refieren a los activos del Banco Central. La columna señala los activos disponibles. La columna Liquidez se refiere al concepto de liquidez internacional considerada por el FMI.

Cuadro 18

## BRASIL: INDICADORES ECONOMICO-FINANCIEROS

Periodo	Obligaciones de la Tesorería Nacional (OTN) c/			Tasa de cambio nominal al final del periodo			Indice Nacional de Precios al Consumidor (INPC) a/ b/		
	Valor (en cruzados)	Variación Porcentual		Cruzados por dolar	Variación Porcentual		Indice: marzo 1986=100	Variación Porcentual	
		Mensual	12 meses		Mensual	12 meses		Mensual	12 meses
1984 Diciembre	22.11	9.90	215.30	3.18	10.42	223.17	22.10	11.60	209.10
1985 Diciembre	70.61	11.12	219.37	10.49	12.19	229.87	74.90	15.77	239.10
1986 Diciembre	106.40	0.00	50.68	14.94	5.21	42.42	118.80	7.22	58.61
1987 Diciembre	522.80	12.80	391.35	72.25	14.56	383.60	589.32	13.97	396.06
1988 Diciembre	4790.88	26.92	816.39	756.55	28.65	947.13	6439.37	28.43	992.68
1987									
Octubre	424.51	5.68	298.98	55.90	9.01	296.74	450.03	10.88	319.41
Noviembre	463.48	9.18	335.60	63.07	12.83	344.15	517.08	14.90	366.68
Diciembre	522.80	12.80	391.35	72.25	14.56	383.60	589.32	13.97	396.06
1988									
Enero	596.94	14.18	461.03	84.06	16.35	408.22	701.11	18.97	405.13
Febrero	695.50	16.51	553.67	98.50	17.18	397.47	811.94	15.81	413.14
Marzo	820.42	17.96	351.87	114.55	16.29	417.39	958.90	18.10	429.78
Abril	951.77	16.01	357.65	137.40	19.95	440.31	1134.60	18.32	418.32
Mayo	1135.27	19.28	351.29	161.88	17.82	375.98	1341.10	18.20	397.26
Junio	1337.12	17.78	330.59	193.66	19.63	346.43	1639.90	22.28	400.70
Julio	1598.26	19.53	336.10	241.73	24.82	425.27	2017.40	23.02	459.71
Agosto	1982.48	24.04	424.92	292.49	21.00	504.82	2433.59	20.63	542.46
Septiembre	2392.06	20.66	495.50	362.98	24.10	607.84	3088.96	26.93	661.07
Octubre	2966.39	24.01	598.78	457.29	25.98	718.05	3913.45	26.69	769.60
Noviembre	3774.73	27.25	714.43	588.07	28.60	832.41	5015.09	28.15	869.89
Diciembre	4790.88	26.92	816.39	756.55	28.65	947.13	6439.37	28.43	992.68
1989									
Enero	6170.19	28.79	933.64	1.00 d/	32.18	1089.63	8724.06	35.48	1144.31

FUENTE: Ministério da Fazenda, Fundação Getúlio Vargas (FGV), Fundação Instituto Brasileiro de Geografia e Estatística (FIBSE), Fundo Monetário Internacional (FMI).

a/ El INPC en su concepto restringido es el promedio de los índices de precios al consumidor de las áreas metropolitanas.

b/ Debido a cambios en la metodología de cálculo ( veáse cuadro 16 nota a/ ), el Índice Nacional de Precios al Consumidor INPC, presenta a partir del mes de junio valores diferentes al Índice de Precios al Consumidor IPC.

c/ Extinguida mediante decreto ley 15/01/89.

d/ Expresado en la nueva moneda "Cruzado Nuevo", (1 cruzado nuevo= 1000 cruzados).

CUADRO 19

BRASIL: TASAS DE VARIACION DE LOS PRECIOS  
( porcentajes )

INDICE	1988												1989
	ENE.	FEB.	MAR.	ABR.	MAY.	JUN.	JUL.	AGO.	SEP.	OCT.	NOV.	DIC.	ENE.
Precios al Consumidor - (IPC)													
mensual	16.51	17.96	16.01	19.28	17.78	19.53	24.04	20.66	24.01	27.25	26.92	28.79	70.28 a/
12 meses	364.72	381.13	387.90	381.12	359.92	336.09	424.92	495.49	598.78	714.43	816.06	933.63	1410.64
General de Precios - (IGP-DI)													
mensual	19.14	17.65	17.16	20.33	19.51	20.83	21.54	22.89	25.76	27.58	27.97	28.89	36.56
12 meses	448.50	465.60	481.10	482.40	445.50	423.60	482.10	584.60	697.00	814.90	914.03	1027.78	1192.81
Precios al Mayor - (IPA-DI)													
mensual	18.39	17.86	17.58	21.32	19.27	21.23	22.25	23.71	26.15	26.88	27.59	29.48	36.12
12 meses	443.43	480.36	498.34	499.99	447.46	417.15	475.33	586.21	704.90	814.49	914.82	1032.30	1201.88
Precios al por mayor Industria de Transformación													
mensual	20.79	19.10	18.43	19.97	20.03	20.12	22.18	23.81	25.61	25.75	28.71	29.01	34.60
12 meses	503.00	530.31	528.66	500.57	449.71	423.88	493.96	623.28	756.54	860.75	969.84	1069.34	1203.01
Precios al por mayor Productos Agrícolas													
mensual	11.67	13.76	15.32	29.00	15.54	27.90	24.46	21.50	28.05	32.36	24.13	30.92	41.29
12 meses	298.92	340.67	394.62	492.44	446.95	448.36	483.78	541.15	636.06	790.50	876.21	1063.22	1371.70
Costo de Vida-Rio de Janeiro - (ICV-RJ)													
mensual	16.47	17.89	18.88	19.69	18.58	20.33	22.65	21.74	25.16	26.53	27.70	28.23	38.10
12 meses	442.40	458.66	485.10	476.24	446.22	416.88	473.65	556.16	652.81	761.47	864.97	963.74	1161.29
Nacional de Construcción - (INCC)													
mensual	17.39	15.79	19.46	17.02	23.64	20.20	19.71	21.88	25.36	34.58	30.72	27.72	31.99
12 meses	432.00	365.08	353.20	368.23	382.06	379.14	432.46	528.18	632.83	795.81	934.72	1060.52	1204.85
Costo de Vida-Sao Paulo - (ICV-SP)													
mensual	14.70	13.38	18.65	21.17	16.25	21.70	22.65	19.67	23.60	28.48	25.77	27.89	31.11
12 meses	371.02	379.91	408.54	428.70	385.90	366.51	423.77	500.10	594.95	710.45	798.85	891.67	1033.55
Costo de Vida-Distrito Federal													
mensual	17.50	16.10	20.10	18.60	19.10	24.00	20.20	24.00	26.80	26.80	29.30	29.30	36.10
12 meses	386.40	386.20	406.50	411.20	404.70	422.70	470.40	561.70	644.50	788.10	899.50	1040.10	1220.50

Fuente: 1) Fundação Instituto Brasileiro de Geografia e Estatística (FIBGE).

. Índice de Precios al Consumidor (IPC), índice oficial de inflación ; variación en el año hasta ENERO => 70.28

2) Fundação Getúlio Vargas (FGV)

. Índice General de Precios en su concepto de disponibilidad interna (IGP-DI).

. Índice de Precios al por mayor en su concepto de disponibilidad interna (IPA-DI).

. Costo de Vida de Rio de Janeiro (ICV-RJ).

. Índice Nacional de Construcción (INCC).

3) Fundação de Pesquisas Econômicas da Universidade de Sao Paulo (FIPE).

. Índice de Costo de Vida de Sao Paulo.

4) Companhia do Desenvolvimento do Planalto Central (CODEPLAN).

a/ Excepcionalmente, refleja la variación de precios de 51 días. El método de calculo fué modificado para abarcar en el índice de enero la variación de precios provocada por el plano de estabilización "Plano Verano".

CUADRO 20

BRASIL: VARIACION MENSUAL Y TRIMESTRAL ANUALIZADA DE LOS  
PRINCIPALES INDICES DE PRECIOS

	Indice general de Precios (disponibilidad interna) a/ IGP-DI		Indice de Precios al por mayor (disponibilidad interna) IPA-DI		Indice nacional de precios al consumidor b/ INPC	
	Mensual	Trimestral Anualizada c/	Mensual	Trimestral Anualizada c/	Mensual	Trimestral Anualizada c/
1987						
Enero	12.0	132.8	10.5	118.0	16.8	179.9
Febrero	14.1	257.5	10.4	198.0	13.9	313.7
Marzo	15.0	366.5	14.0	274.1	14.4	436.5
Abril	20.1	516.7	21.0	437.8	21.0	517.9
Mayo	27.6	864.6	30.7	956.5	23.2	745.8
Junio	25.9	1285.7	26.3	1491.7	21.4	972.7
Julio	9.3	850.6	9.9	983.2	10.1	634.0
Agosto	4.5	327.6	3.7	329.3	5.1	288.7
Septiembre	8.0	131.5	7.6	126.1	7.2	136.3
Octubre	11.2	148.1	11.7	141.3	10.9	143.7
Noviembre	14.5	257.5	15.0	265.0	14.9	248.2
Diciembre	15.9	374.2	16.1	394.7	14.0	345.3
1988						
Enero	19.1	524.0	18.4	524.5	19.0	490.3
Febrero	17.7	596.8	17.9	589.9	15.8	509.0
Marzo	17.2	628.6	17.5	623.8	18.1	601.5
Abril	20.3	658.4	21.3	697.4	18.3	585.1
Mayo	19.5	705.8	19.3	735.9	18.2	643.7
Junio	20.8	809.5	21.2	846.3	22.3	755.3
Julio	21.5	846.3	22.3	877.9	23.0	899.5
Agosto	22.9	958.4	23.7	1030.7	20.6	984.3
Septiembre	25.8	1144.0	26.2	1227.0	26.9	1158.1
Octubre	27.6	1412.3	26.9	1437.2	26.7	1315.9
Noviembre	28.0	1678.3	27.6	1639.4	28.2	1703.4
Diciembre	28.9	1860.8	29.5	1830.4	28.4	1790.2
1989						
Enero	36.6	2474.0	36.1	2457.2	35.5	2372.0

FUENTE: CEPAL, en base a datos de Fundação Getúlio Vargas (FGV) y Fundação Instituto Brasileiro de Geografia e Estatística (FIBGE).

a/ El IGP-DI es el promedio ponderado del índice de precios al por mayor (60%) del índice de Costo de Vida en Rio de Janeiro (30%) y del Costo de la construcción civil (10%).

b/ El INPC, en su concepto restringido, es el promedio de los índices de precios al consumidor de las áreas metropolitanas.

c/ Estimación anual basada en el trimestre que termina en el mes indicado.

Cuadro 21

## BRASIL: EVOLUCION DEL TIPO DE CAMBIO REAL

( Base: 1980=100 )

Periodo	Tipo de cambio (promedio mes)		Indice de precios al por mayor, productos manufacturados.		Tipo de cambio real
	cruzados por dolar	indice			(2)x(4):(3)
	(1)	(2)	Brasil (3)	Estados Unidos (4)	(5)
1985	6.2	11763.7	10919.4	117.9	127.0
1986	13.7	25904.0	24748.2	113.6	118.9
1987	39.2	75051.8	72040.4	116.6	121.5
1988	262.3	511744.9	570324.6	...	...
1987					
I trimestre	18.28	34815.9	35106.9	114.5	113.6
II trimestre	31.31	60205.0	63611.8	116.0	109.8
III trimestre	47.29	90491.7	80501.7	117.7	132.3
IV trimestre	60.06	114694.6	108941.4	118.4	124.7
1988					
I trimestre	92.2	179537.7	182405.7	118.7	117.0
II trimestre	151.6	296874.7	316038.6	120.6	113.5
III trimestre	269.8	526159.8	579752.0	121.5	110.6
IV trimestre	535.5	1044407.5	1203101.9	...	...
1988					
Enero	77.59	152078.1	151960.4	118.6	118.7
Febrero	91.43	177203.4	180992.1	118.6	116.1
Marzo	107.58	209331.7	214264.7	119.0	116.3
Abril	125.23	245185.9	257053.4	120.0	114.5
Mayo	151.35	296326.8	314119.2	120.6	113.8
Junio	178.27	349111.5	376943.1	121.1	112.2
Julio	216.71	422671.5	458061.3	121.3	111.9
Agosto	268.24	523175.7	567125.7	121.7	112.3
Septiembre	324.36	632632.2	714069.0	121.5	107.6
Octubre	413.72	806920.1	897940.5	121.7	109.4
Noviembre	526.16	1026223.2	1155739.2	...	...
Diciembre	666.57	1300079.1	1555626.0	...	...
1989					
Enero	0.91 a/				

Fuente: Fondo Monetario Internacional, Estadísticas Financieras  
Internacionales y Fundação Getúlio Vargas.  
Conjuntura Económica.

IBRE/FGV: Índice de Precios al por Mayor, industria de transformación.

a/ Expresado en la nueva moneda "cruzado nuevo", 1 cruzado nuevo=1000 cruzados.

Cuadro 22

BRASIL: TASAS DE INTERES MENSUALES  
(Tasas promedio mensuales en porcentaje)

	Tasas de captación			Tasas de aplicación		Tasa de Inflación a/  INPC
	Operaciones mercado abierto	Certificado de depósito	Depósitos de ahorros	Capital de giro	Crédito al consumidor	
1985						
Octubre	9.8	11.6	9.5	13.0	14.0	9.0
Noviembre	10.6	11.0	11.7	12.4	13.8	15.0
Diciembre	12.0	12.0	13.9	13.1	13.9	13.2
1986						
Octubre	1.9	3.3	2.4	4.3	5.4	1.9
Noviembre	2.4	4.4	3.8	5.4	6.4	3.3
Diciembre	5.5	8.0	7.8	9.1	9.6	7.3
1987						
Octubre	9.7	9.8	9.7	10.8	17.9 b/	10.9
Noviembre	13.4	15.1	13.4	15.8	20.1 b/	14.9
Diciembre	14.7	15.7	14.7	16.7	21.9 b/	14.0
1988						
Enero	17.1	21.9	17.1	25.5	21.7	19.0
Febrero	18.6	24.5	18.6	27.5	21.9	15.8
Marzo	16.6	22.4	16.6	26.3	23.5	18.1
Abril	19.9	27.3	19.9	25.1	23.3	18.3
Mayo	18.6	18.7	18.3	19.2	24.0	18.2
Junio	19.6	20.4	20.1	20.9	23.0	22.3
Julio	24.7	25.7	24.7	26.2	27.5	23.0
Agosto	21.3	25.8	21.3	32.3	28.1	20.6
Septiembre	24.6	26.5	24.6	26.5	27.3	26.9
Octubre	27.9	29.8	27.8	29.8	30.0	26.7
Noviembre	27.2	28.3	27.6	28.9	30.9	28.2
Diciembre c/	29.4	29.9	29.4	29.9	40.0	28.4
1989						
Enero	22.7	22.7	22.9	29.5	40.0 d/	35.5
Febrero	...	...	...	...	25.0	...

Fuente: CEPAL, sobre la base de datos de publicaciones financieras.

- a/ 1985: Índice General de Precios en el concepto de disponibilidad interna ;  
1986: Índice Nacional de Precios al Consumidor en su concepto amplio (enero y febrero) e Índice de Precios al Consumidor, febrero adelante.  
1987: Índice de Precios al Consumidor (IPC) hasta mayo inclusive ;  
junio adelante Índice Nacional de Precios al Consumidor (INPC).  
1988: Índice Nacional de Precios al Consumidor (INPC).

b/ Tasa promedio aritmética de las financieras de Sao Paulo y Rio de Janeiro, en la última semana del mes.

c/ Preliminar.

d/ Incluye solo 2 semanas, últimas dos semanas no hubo transacciones.

CUADRO 23

BRASIL: MEDIOS DE PAGO Y BASE MONETARIA  
( Saldos en millones de cruzados )

PERIODO	MEDIOS DE PAGO a/			BASE MONETARIA b/		
	Saldo a fin de cada mes	Variación en relación a diciembre del año anterior (%)	Variación en relación al mismo mes del año anterior (%)	Saldo a fin de cada mes	Variación en relación a diciembre del año anterior (%)	Variación en relación al mismo mes del año anterior (%)
1987 c/						
Enero	356055	-21.25	248.60	172444	-3.61	275.36
Febrero	377484	-16.51	223.90	164309	-8.15	218.83
Marzo	424991	-6.01	102.40	169213	-5.41	141.63
Abril	357719	-20.88	42.80	187023	4.54	97.32
Mayo	361154	-20.12	25.00	184563	3.17	69.29
Junio	475166	5.09	42.20	170057	-4.94	41.10
Julio	522629	15.59	56.80	219014	22.43	59.20
Agosto	573539	26.85	60.65	271299	51.65	86.10
Septiembre	622894	37.76	65.70	324931	81.63	116.83
Octubre	695783	53.88	72.60	373186	108.61	136.79
Noviembre	792059	75.18	88.60	389235	117.58	125.70
Diciembre	1035920	129.11	129.60	503531	181.47	181.47
1988 c/						
Enero	929462	-10.28	161.04	505379	0.37	193.07
Febrero	1026332	-0.93	171.89	469509	-6.76	185.75
Marzo	1176299	13.55	176.78	675373	34.13	299.13
Abril	1331651	28.55	272.26	726125	44.21	288.25
Mayo	1555860	50.19	330.80	837455	66.32	353.75
Junio	1887095	82.17	297.14	911031	80.93	435.72
Julio	2015000	94.51	285.55	1003891	99.37	358.37
Agosto	2235655	115.81	289.80	1083297	115.14	299.30
Septiembre	2892938	179.26	364.43	1426000	183.20	338.86
Octubre	3711000	258.23	433.36	1849522	267.31	395.60
Noviembre	4515700	335.91	470.12	2197232	336.36	464.50
Diciembre	6900000	566.07	566.07	3635500	622.00	622.00
1989						
Enero	...	...	...	4115.50 d/	13.20	714.34

Fuente: Banco Central do Brasil, Informe Mensual.

a/ Se define como la suma de los pasivos monetarios de la autoridad monetaria: papel moneda en circulación y los depósitos a la vista del Banco do Brasil, los Bancos comerciales y otras instituciones. Autoridad monetaria se refiere sólo al Banco Central.

b/ Se define como el papel moneda en circulación (papel moneda emitido menos moneda en la caja fuerte del Banco Central), mas las reservas bancarias (recogimientos compulsorios en especie del Banco de Brasil, Bancos Comerciales y de la Caja Economica). Hasta Febrero de 1986 incluye los depósitos voluntarios de los Bancos Comerciales que a partir de marzo de 1986 fueron incorporados a las reservas bancarias.

c/ Preliminar.

d/ Expresados en millones de cruzados novos.



CUADRO 24

BRASIL: INGRESOS Y GASTOS DE LA TESORERIA NACIONAL

(Flujos acumulados en miles de millones de cruzados)

ESPECIFICACION	1987 ENERO/ NOVIEMBRE	1988 ENERO/ NOVIEMBRE	VARIACION PORCENTUAL 88/87	
			NOMINAL	REAL
<b>A. INGRESOS</b>				
TOTALES	933	7847	741.1	50.0
1. Impuestos	671	4462	565.0	18.7
Renta	308	2429	688.6	40.9
Productos Industrializados	206	1176	470.9	1.7
Operaciones Financieras	54	221	309.3	-26.6
Energia electrica	17	100	488.2	7.0
Combustibles y lubricates	22	135	513.6	10.7
Importaciones	33	217	557.6	18.1
Exportaciones	3	13	333.3	-6.6
Otros impuestos	28	171		
2. Otros ingresos	262	3385	1192.0	14.9
Contribuciones para el FINSOCIAL	57	396	594.7	24.0
Operaciones oficiales de credito	-	1695	-	-
Otros	205	1294	-	-
<b>B. GASTOS</b>	1057	10762	918.2	81.5
Sueldos y contribuciones sociales	300	2148	616.0	27.6
Transf. a Estados y Municipios	203	1197	489.7	5.2
Servicios deuda interna	10	1598	15880.0	2752.9
Otros a/	554	7417	1238.8	-
<b>C. Resultado de Caja</b>	-124	-2904	-	317.9

FUENTE: Secretaria do Tesouro Nacional (STN).

Nota: Ingresos efectivamente recogidos en la cuenta del Tesoro Nacional del Banco do Brasil, neta de las restituciones y de los incentivos fiscales.

a/ Incluye variación de depósitos en el Banco do Brasil (conta suprimento) y Servicios deuda externa.