

CEPAL
COMISION ECONOMICA PARA AMERICA LATINA Y EL CARIBE
Oficina en Brasilia

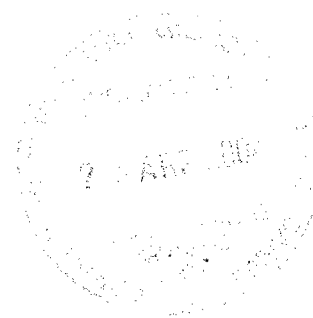
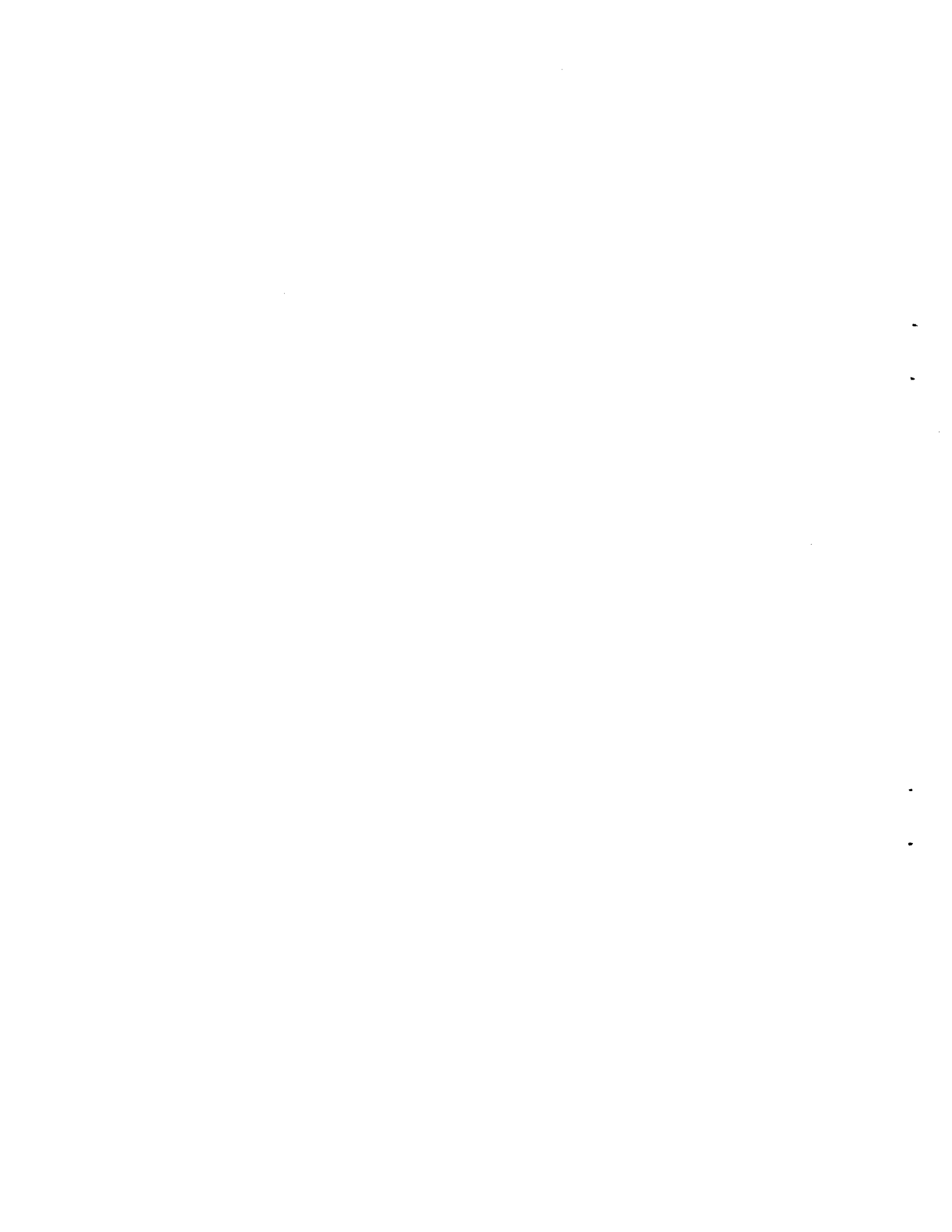

**INFORME ESTADÍSTICO DE LA
ECONOMIA BRASILEÑA**

**Enero-Febrero
2004**

www.cepal.org



INDICE

Brasil: Evolución de los principales indicadores económicos

01. Brasil: Producción agropecuaria
02. Brasil: Nivel de actividad de la industria manufacturera
03. Brasil: Producción manufacturera por ramas industriales
04. Brasil: Producción industrial según categorías de uso
05. Brasil: Producción industrial, grado de utilización, capacidad instalada
06. Brasil: Indicadores del nivel de consumo
07. Brasil: Evolución del salario mínimo real
08. Brasil: Personal ocupado y salario real en el sector manufacturero - Estado de São Paulo
09. Brasil: Índice mensual de empleo total y por sectores de actividad
10. Brasil: Tasas de desempleo en las principales áreas metropolitanas
11. Brasil: Comercio exterior, FOB
12. Brasil: Estructura de las exportaciones, FOB
13. Brasil: Principales mercados de destino de las exportaciones
14. Brasil: Exportaciones.
15. Brasil: Importaciones por categorías de uso
16. Brasil: Balance de pagos
17. Brasil: Reservas internacionales en el Banco Central
18. Brasil: Tasa de cambio nominal
19. Brasil: Tasas de variación de los precios
20. Brasil: Variación mensual y trimestral anualizada de los principales índices de precios
21. Brasil: Evolución de la tasa de cambio real
22. Brasil: Tasas de intereses mensuales e inflación
23. Brasil: Medios de pago y base monetaria
24. Brasil: Resultado financiero de la Tesorería Nacional



GRAFICOS

Gráfico 1 - São Paulo: Producción industrial y utilización de la capacidad instalada

Gráfico 2 - São Paulo: Personal ocupado, masa salarial y salario real medio

Gráfico 3 - Brasil: Índice mensual de empleo

Gráfico 3a - Brasil: Índice mensual de empleo
(Con Ajustamiento Estacional)

Gráfico 4 - Brasil: Tasa de inflación oficial, intereses de crédito al consumidor e capital de giro

Gráfico 5 - Brasil: Comércio Exterior

Gráfico 5a - Brasil: Comércio Exterior
(Con Ajustamiento Estacional)



GRÁFICO 1



GRÁFICO 2

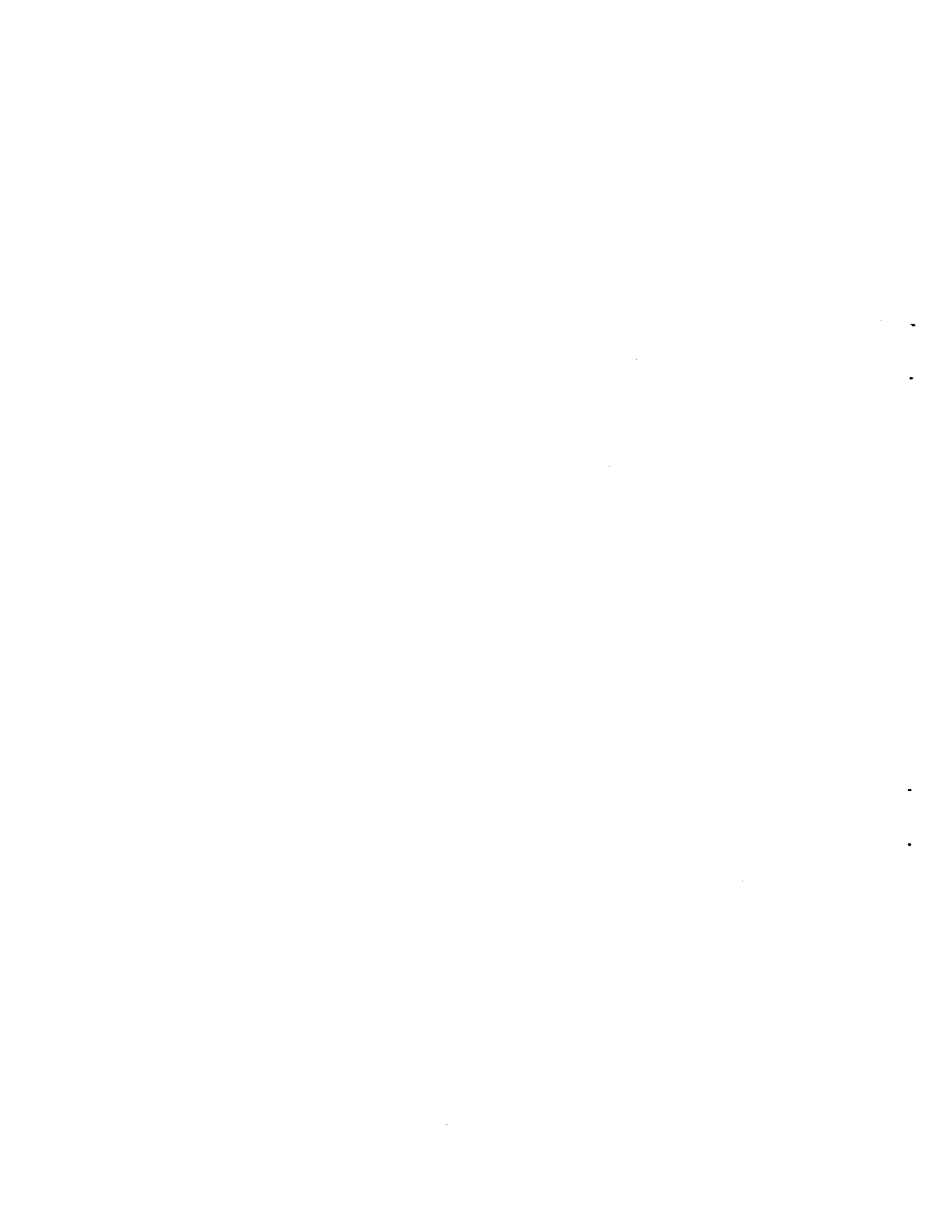

GRÁFICO 3

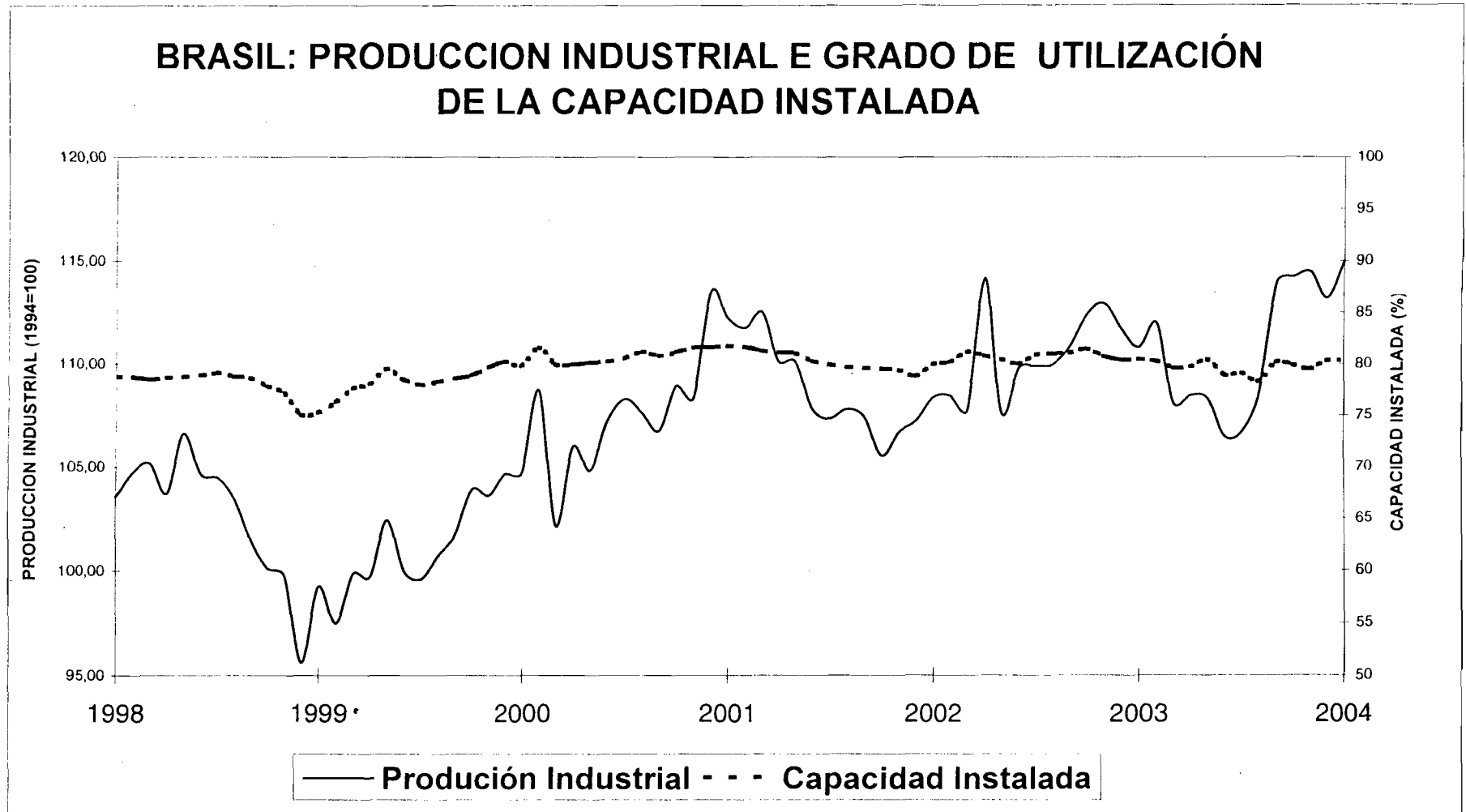

Gráfico 3a

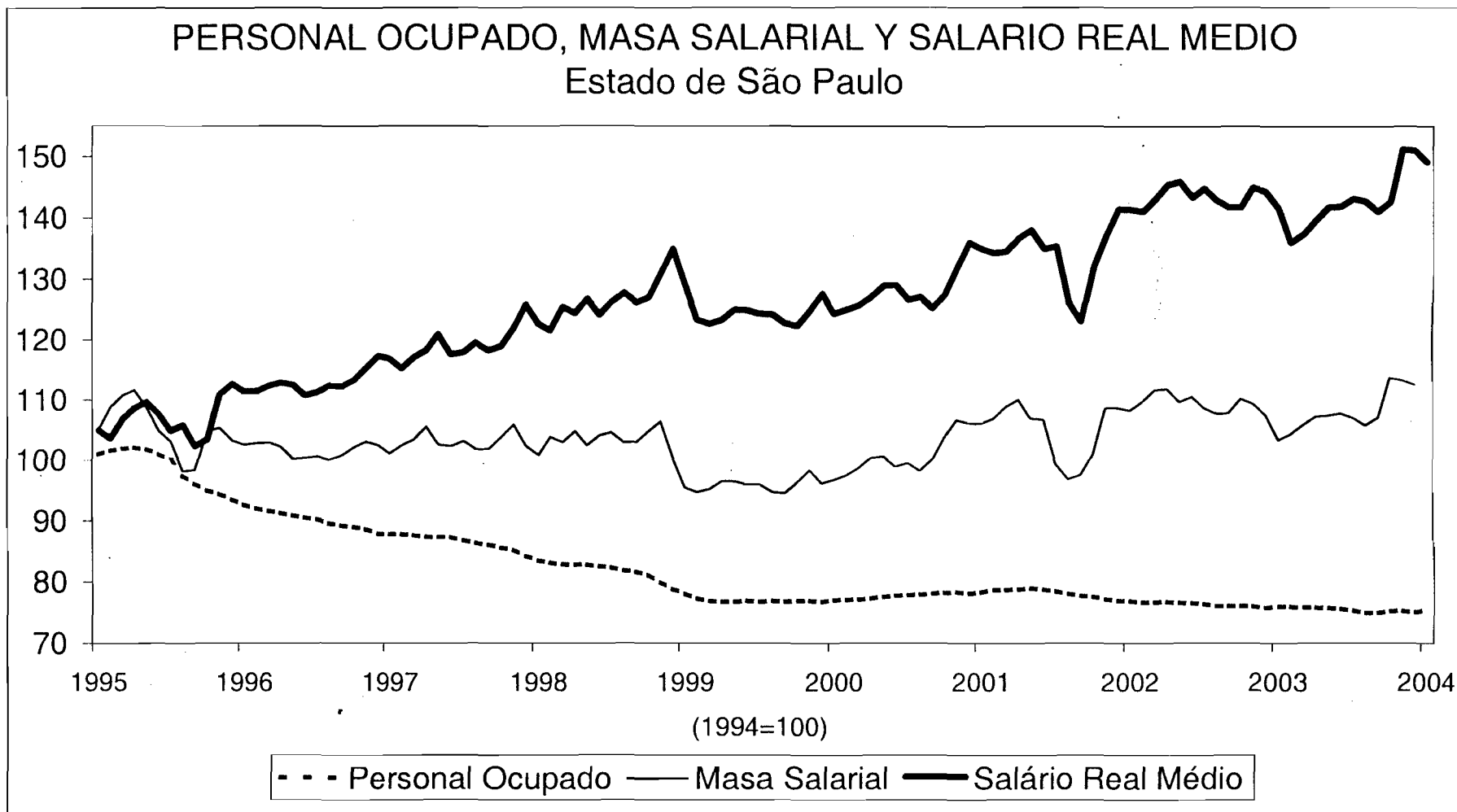

Fuente: Cuadro 9, con Ajustamiento Estacional.

GRÁFICO 4

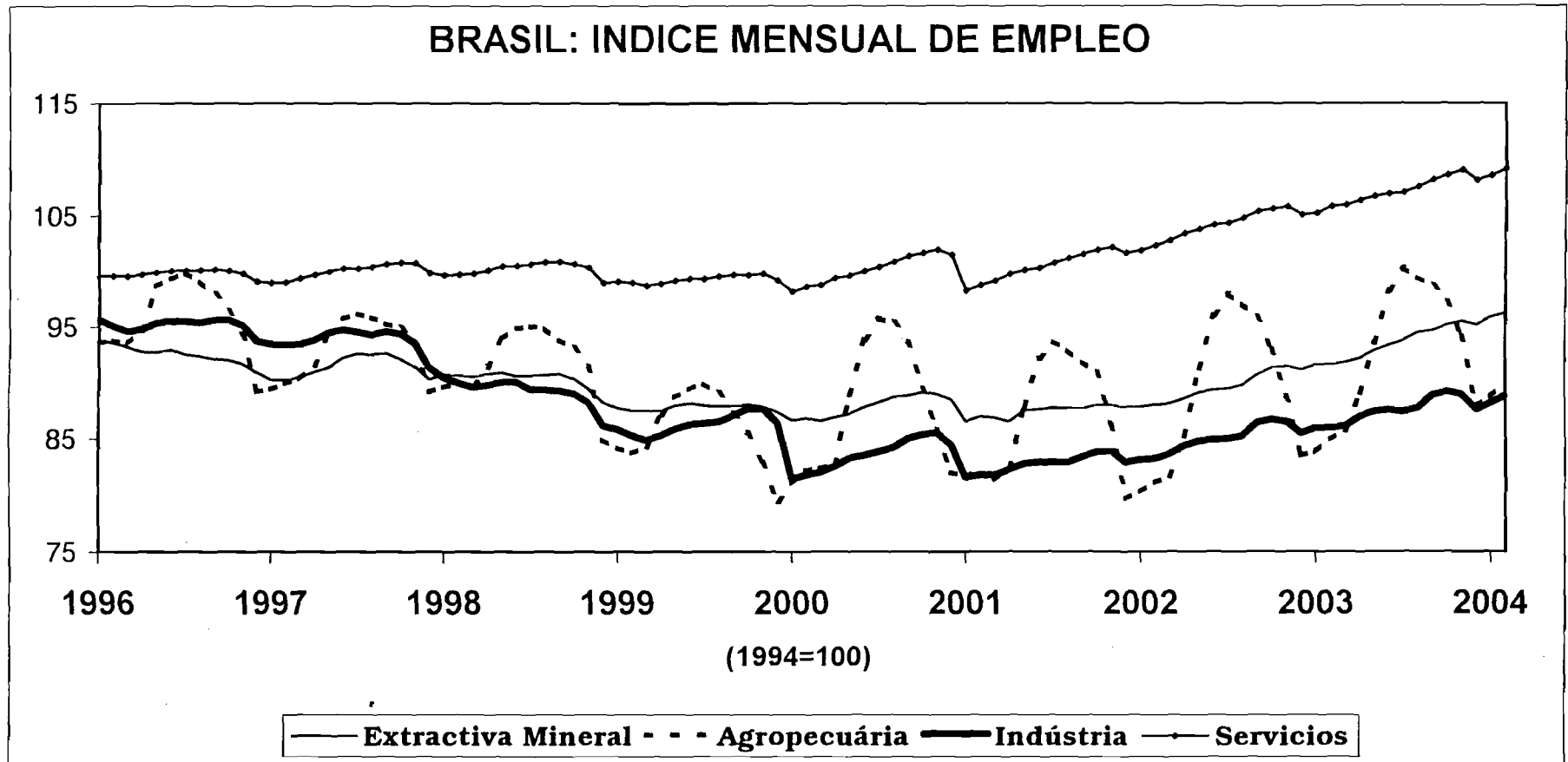
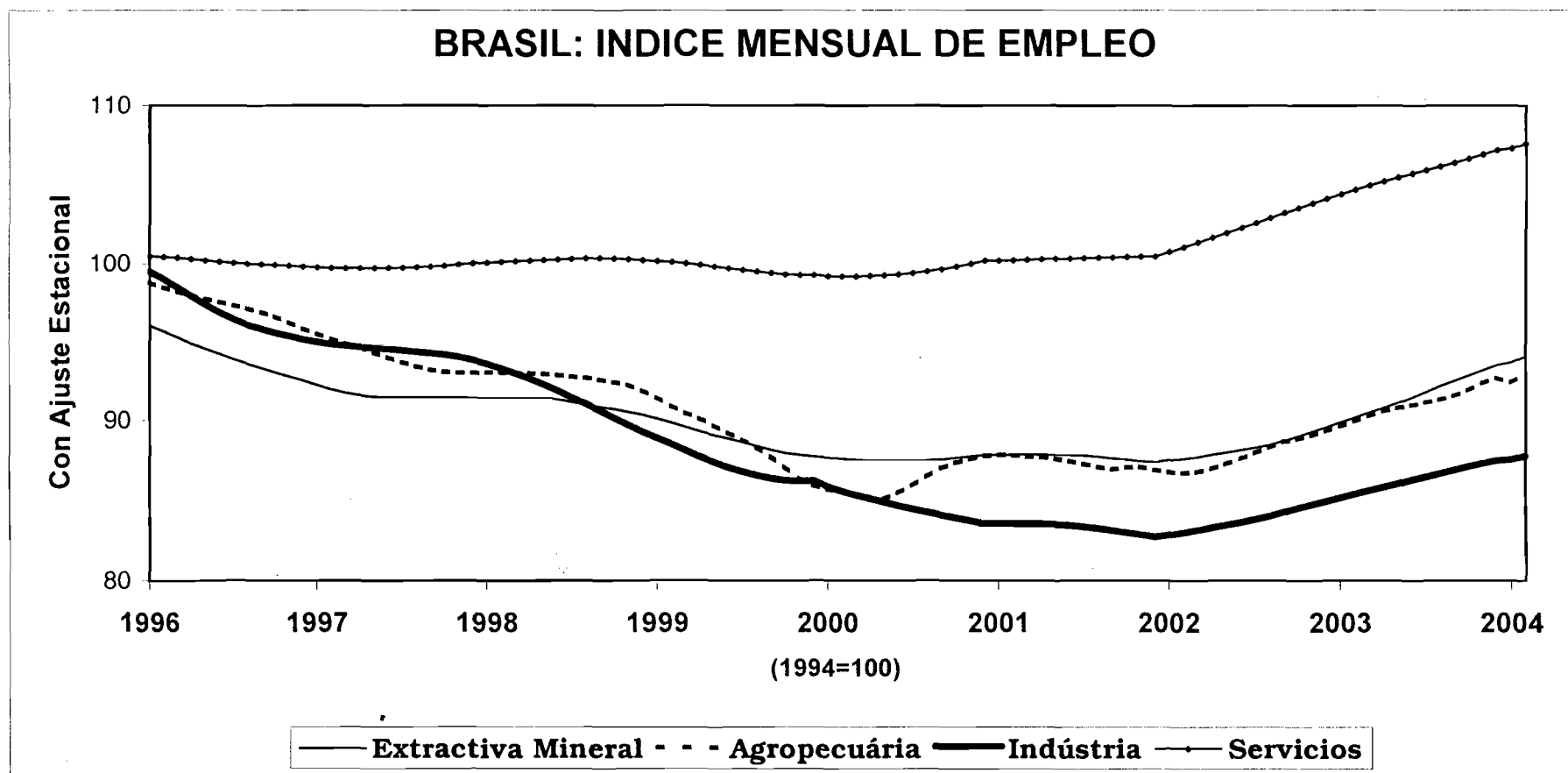
TASAS DE INFLACION, INTERES DE CRÉDITO AL CONSUMIDOR Y CAPITAL DE GIRO



GRAFICO 5



Gráfico 5a

COMERCIO EXTERIOR - Con Ajustamiento Estacional

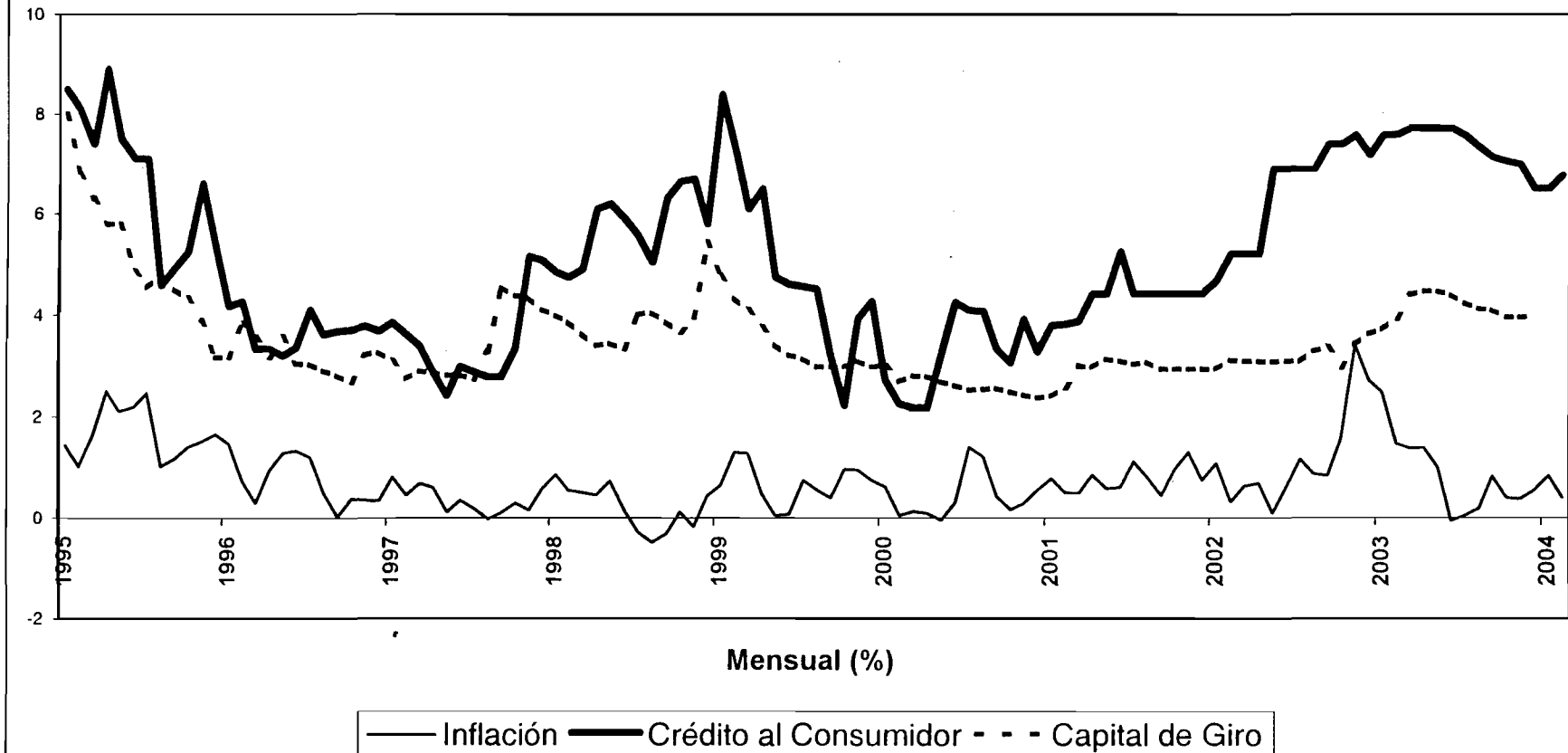

Fuente: Cuadro 11, con Ajustamiento Estacional.

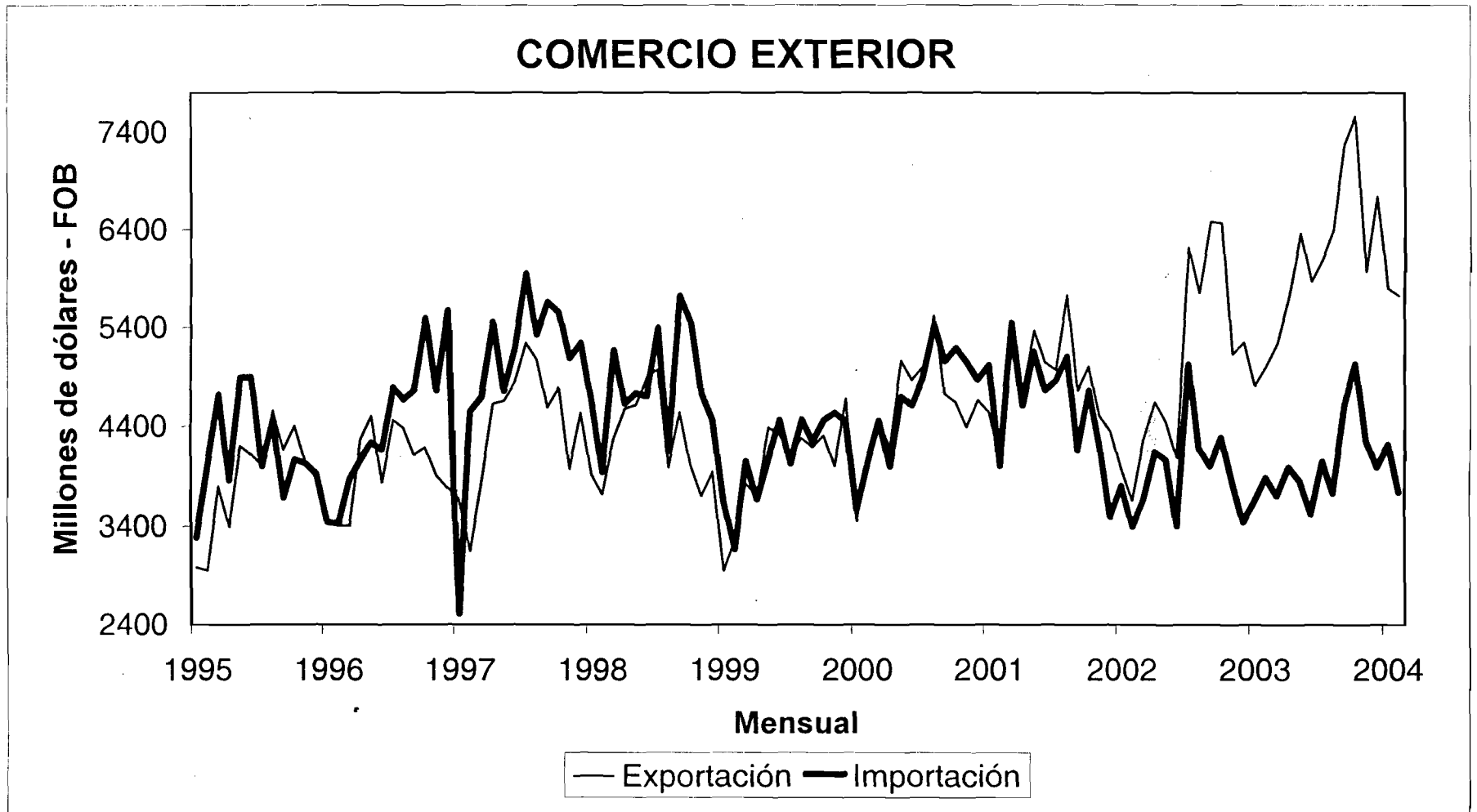
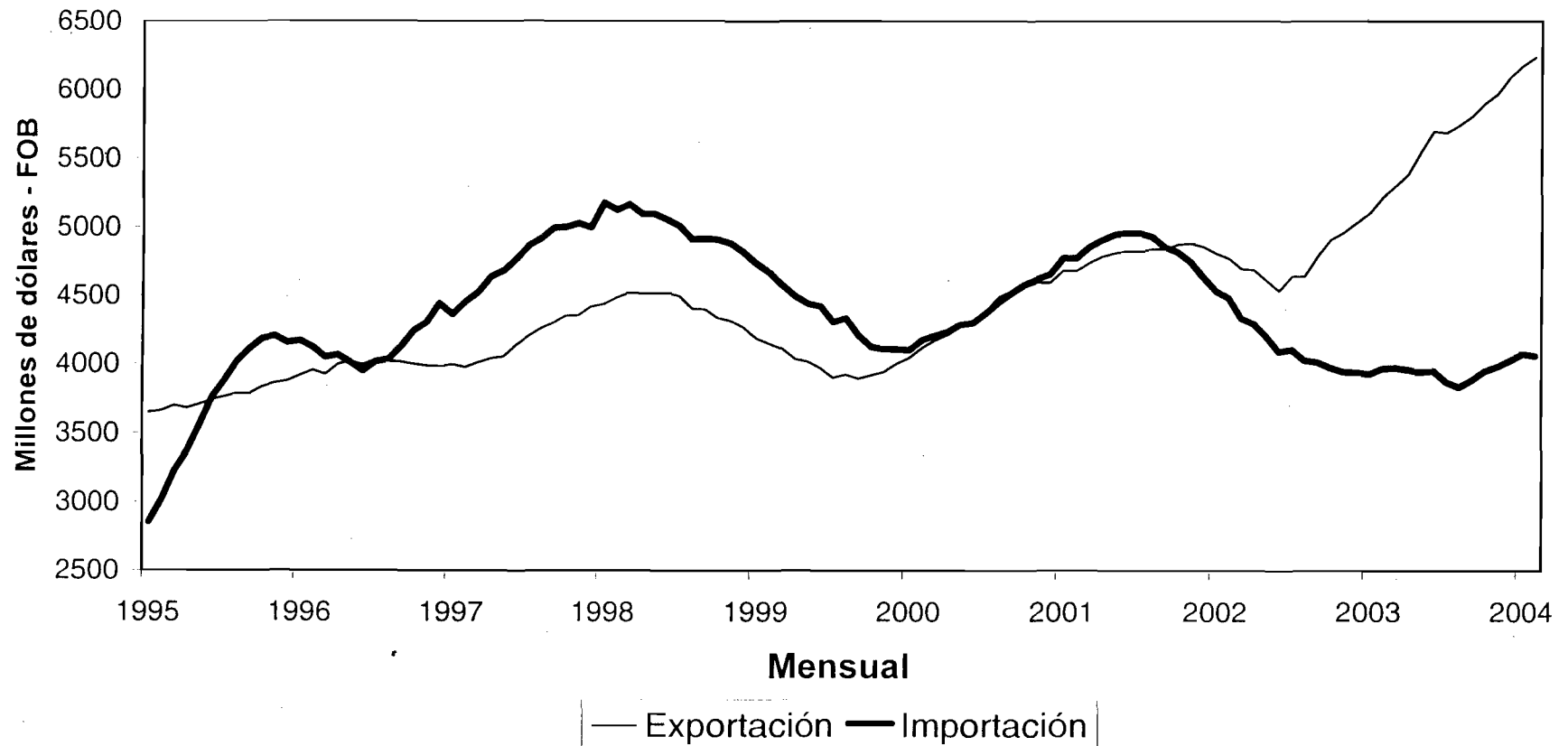

Cuadro 1
BRASIL: PRODUCCIÓN AGRICOLA
(Estimación oficial a Febrero 2004 en miles de toneladas)

| PRODUCTOS | 2003 | 2004 | VARIACIÓN PERCENTUAL | | | | | | | | |
|------------------------------|--------|--------|----------------------|-------|-------|-------|-------|-------|-------|-------|-------|
| | | | 04/03 | 03/02 | 02/01 | 01/00 | 00/99 | 99/98 | 98/97 | 97/96 | 96/95 |
| Algodón herbáceo (en carozo) | 4412 | 5941 | 34,7 | 5,9 | -14,9 | 28,3 | 27,3 | 16,8 | 56,1 | -17,0 | -29 |
| Arroz (en cáscara) | 20398 | 24616 | 20,7 | -0,8 | 2,7 | -6,9 | -6,3 | 46,8 | -10,5 | -6,6 | -10,5 |
| Batata inglesa 1ª cosecha | 2878 | 2940 | 2,2 | 0,7 | 5,1 | 0,8 | -4,2 | 11,9 | -13,9 | -2,2 | 5,9 |
| Batata inglesa 2ª cosecha | 1900 | 1890 | -0,5 | 2,3 | -1,4 | 8,8 | -11,0 | -2,2 | 1,7 | 0,1 | -6 |
| Cacao | 340 | 341 | 0,3 | -0,7 | -0,7 | 1,4 | 1,5 | -9,0 | -5,2 | 14,0 | 6,1 |
| Cafe (en coco) | 3940 | 4361 | 10,7 | -14,2 | 17,9 | -3,6 | 11,6 | -25,5 | 33,2 | -12,9 | 37,1 |
| Cana-de-azúcar | 779858 | 787669 | 1,0 | 5,4 | 4,6 | 4,1 | -3,0 | 9,8 | 0,8 | 3,3 | 6,9 |
| Cebolla | 2374 | 2356 | -0,8 | -0,9 | 7,5 | -10,6 | 9,9 | 15,4 | -3,6 | -8,3 | 1,5 |
| Frijoles 1ª cosecha | 3290 | 3773 | 14,7 | 2,6 | 38,8 | -24,7 | 14,2 | 50,6 | -21,9 | 4,5 | -3,9 |
| Frijoles 2ª cosecha | 2408 | 2487 | 3,3 | 16,2 | 20,8 | -0,1 | 9,0 | 26,7 | -28,3 | 4,9 | 1 |
| Maiz 1ª cosecha | 59518 | 68223 | 14,6 | 16,5 | -16,2 | 25,2 | 5,9 | 10,3 | -18,7 | 7,5 | -13,4 |
| Maiz 2ª cosecha | 26102 | 25823 | -1,1 | 69,7 | 4,9 | 55,7 | -15,9 | 3,4 | 21,5 | 8,1 | 19,4 |
| Mandioca | 44472 | 47509 | 6,8 | -3,0 | 1,0 | 3,6 | 10,1 | 4,6 | -17,5 | -0,9 | -2,9 |
| Naranja | 33872 | 33847 | -0,1 | -4,0 | 8,6 | 0,6 | -1,6 | -2,0 | -0,2 | 5,2 | 11,5 |
| Soya (en grano) | 103064 | 115882 | 12,4 | 21,1 | 10,8 | 12,1 | 4,0 | -1,7 | 18,9 | 12,7 | -9,7 |
| Sorgo | 3466 | 3472 | 0,2 | 57,1 | 11,4 | 75,4 | -17,1 | 7,0 | 1,5 | -27,1 | 113,6 |

FUENTES: Comissão Especial de Planejamento, Controle e Avaliação das Estatísticas Agropecuárias-CEPAGRO/FIBGE; Levantamento sistemático da produção agrícola. Instituto Brasileiro de Geografia e Estatística IBGE - Indicadores IBGE.

NIVEL DE ACTIVIDAD DE LA INDUSTRIA MANUFACTURERA

| | INDICE MENSUAL (base: Media 1994=100) | | VARIACIONES PORCENTUALES | | | | | |
|-------------|--|-----------------------------------|--------------------------------|-----------|-----------------------------|-----------|--|--|
| | Brasil (IBGE) | Estado de São Paulo-(FIESP) a/ | HASTA EL MES b/ (En el año) | | ACUMULADO EN 12 MESES c/ | | | |
| | | | Brasil | São Paulo | Brasil | São Paulo | | |
| 1997 | | | | | | | | |
| Enero | 105,3 | 100,3 | 17,5 | 11,2 | 3,3 | 9,2 | | |
| Febrero | 105,7 | 100,5 | 18,7 | 7,7 | 5,3 | 9,5 | | |
| Marzo | 103,9 | 110,4 | 14,6 | 6,5 | 7,1 | 10,5 | | |
| Abril | 108,0 | 113,6 | 13,8 | 7,2 | 8,3 | 10,7 | | |
| Mayo | 105,1 | 115,5 | 10,9 | 6,1 | 8,1 | 10,6 | | |
| Junio | 107,9 | 125,3 | 10,5 | 7,2 | 9,2 | 11,7 | | |
| Julio | 105,6 | 133,1 | 7,7 | 7,2 | 7,6 | 10,8 | | |
| Agosto | 107,2 | 134,2 | 6,0 | 7,1 | 6,5 | 10,2 | | |
| Septiembre | 109,4 | 137,5 | 5,3 | 7,7 | 5,8 | 9,4 | | |
| Octubre | 110,2 | 139,7 | 4,3 | 8,2 | 4,6 | 9,1 | | |
| Noviembre | 105,1 | 121,6 | 3,6 | 7,7 | 3,8 | 8,1 | | |
| Diciembre | 100,7 | 97,1 | 3,7 | 6,9 | 3,7 | 6,9 | | |
| 1998 | | | | | | | | |
| Enero | 103,5 | 100,5 | -1,6 | 0,2 | 2,3 | 6,2 | | |
| Febrero | 104,7 | 101,3 | -1,3 | 0,5 | 0,8 | 5,9 | | |
| Marzo | 105,2 | 116,5 | -0,4 | 2,3 | 0,3 | 6,0 | | |
| Abril | 103,7 | 110,8 | -1,3 | 1,0 | -0,9 | 5,0 | | |
| Mayo | 106,6 | 119,9 | -0,8 | 1,6 | -0,8 | 5,1 | | |
| Junio | 104,7 | 125,0 | -1,2 | 1,2 | -1,7 | 4,1 | | |
| Julio | 104,5 | 131,9 | -1,1 | 0,9 | -1,2 | 3,3 | | |
| Agosto | 103,4 | 134,2 | -1,4 | 0,8 | -1,1 | 2,7 | | |
| Septiembre | 101,4 | 134,7 | -2,1 | 0,4 | -1,8 | 1,5 | | |
| Octubre | 100,1 | 129,0 | -2,8 | -0,6 | -2,2 | -0,5 | | |
| Noviembre | 99,8 | 116,5 | -3,0 | -0,9 | -2,4 | -1,1 | | |
| Diciembre | 95,6 | 90,5 | -3,2 | -1,3 | -3,2 | -1,3 | | |
| 1999 | | | | | | | | |
| Enero | 99,2 | 99,0 | -4,2 | -11,5 | -3,4 | -2,2 | | |
| Febrero | 97,5 | 97,4 | -5,5 | -7,7 | -3,9 | -2,5 | | |
| Marzo | 99,8 | 109,9 | -5,4 | -6,9 | -4,4 | -3,4 | | |
| Abril | 99,7 | 106,3 | -5,0 | -6,2 | -4,4 | -3,5 | | |
| Mayo | 102,4 | 113,8 | -4,8 | -5,9 | -4,9 | -4,2 | | |
| Junio | 99,9 | 113,9 | -4,7 | -6,5 | -5,0 | -4,9 | | |
| Julio | 99,6 | 114,2 | -4,7 | -7,6 | -5,3 | -6,1 | | |
| Agosto | 100,7 | 116,6 | -4,5 | -8,4 | -5,2 | -7,3 | | |
| Septiembre | 101,7 | 116,5 | -4,0 | -9,0 | -4,6 | -8,4 | | |
| Octubre | 103,9 | 120,1 | -3,2 | -8,7 | -3,5 | -8,2 | | |
| Noviembre | 103,6 | 110,8 | -2,6 | -8,4 | -2,8 | -8,3 | | |
| Diciembre | 104,6 | 107,8 | -1,7 | -6,6 | -1,7 | -6,6 | | |
| 2000 | | | | | | | | |
| Enero | 104,7 | 106,9 | 5,5 | 20,2 | -0,9 | -4,6 | | |
| Febrero | 108,7 | 107,9 | 8,5 | 15,3 | 0,6 | -3,5 | | |
| Marzo | 102,1 | 110,8 | 6,4 | 9,9 | 1,3 | -3,0 | | |
| Abril | 105,9 | 111,3 | 6,4 | 8,5 | 2,1 | -2,3 | | |
| Mayo | 104,8 | 113,6 | 5,5 | 6,6 | 2,7 | -1,9 | | |
| Junio | 107,3 | 114,2 | 5,8 | 5,5 | 3,7 | -1,1 | | |
| Julio | 108,3 | 123,4 | 6,2 | 5,9 | 4,8 | 0,9 | | |
| Agosto | 107,6 | 127,0 | 6,3 | 6,3 | 5,6 | 3,0 | | |
| Septiembre | 106,7 | 123,6 | 6,2 | 6,2 | 6,0 | 4,9 | | |
| Octubre | 108,9 | 126,0 | 6,0 | 6,1 | 6,1 | 6,0 | | |
| Noviembre | 108,3 | 125,8 | 5,9 | 6,8 | 6,2 | 7,6 | | |
| Diciembre | 113,5 | 123,1 | 6,1 | 7,4 | 6,1 | 7,4 | | |
| 2001 | | | | | | | | |
| Enero | 112,2 | 122,1 | 7,2 | 14,2 | 6,3 | 7,1 | | |
| Febrero | 111,8 | 121,8 | 5,0 | 13,5 | 5,5 | 7,3 | | |
| Marzo | 112,5 | 124,4 | 6,6 | 13,1 | 6,2 | 8,2 | | |
| Abril | 110,1 | 123,8 | 6,0 | 12,6 | 6,0 | 8,7 | | |
| Mayo | 110,1 | 121,7 | 5,8 | 11,5 | 6,2 | 9,4 | | |
| Junio | 107,8 | 122,2 | 4,9 | 10,7 | 5,6 | 9,9 | | |
| Julio | 107,3 | 121,4 | 4,0 | 8,8 | 4,8 | 9,0 | | |
| Agosto | 107,8 | 122,2 | 3,6 | 7,0 | 4,3 | 7,9 | | |
| Septiembre | 107,4 | 122,8 | 3,2 | 6,1 | 3,9 | 7,2 | | |
| Octubre | 105,5 | 124,4 | 2,6 | 5,3 | 3,2 | 6,7 | | |
| Noviembre | 106,7 | 118,7 | 2,2 | 4,3 | 2,7 | 5,0 | | |
| Diciembre | 107,2 | 120,3 | 1,5 | 3,7 | 1,5 | 3,7 | | |
| 2002 | | | | | | | | |
| Enero | 108,3 | 120,1 | -3,4 | -1,6 | 0,6 | 2,4 | | |
| Febrero | 108,4 | 121,1 | -3,2 | -1,1 | 0,1 | 1,4 | | |
| Marzo | 107,7 | 119,1 | -3,6 | -2,2 | -1,0 | 0,1 | | |
| Abril | 114,2 | 119,6 | -1,8 | -2,5 | -1,0 | -1,0 | | |
| Mayo | 107,6 | 114,9 | -1,9 | -3,1 | -1,6 | -2,0 | | |
| Junio | 109,8 | 120,5 | -1,3 | -2,8 | -1,5 | -2,7 | | |
| Julio | 109,9 | 117,3 | -0,8 | -2,9 | -1,2 | -2,8 | | |
| Agosto | 110,0 | 113,8 | -0,4 | -3,4 | -1,1 | -3,1 | | |
| Septiembre | 110,8 | 116,2 | 0,0 | -3,6 | -0,9 | -3,5 | | |
| Octubre | 112,4 | 118,3 | 0,6 | -3,7 | -0,1 | -3,8 | | |
| Noviembre | 112,9 | 120,4 | 1,1 | -3,3 | 0,5 | -3,2 | | |
| Diciembre | 111,7 | 121,8 | 1,3 | -2,9 | 1,3 | -2,9 | | |
| 2003 | | | | | | | | |
| Enero | 110,2 | 126,7 | 1,7 | 5,4 | 1,8 | -2,3 | | |
| Febrero | 112,1 | 126,3 | 2,6 | 4,9 | 2,3 | -1,9 | | |
| Marzo | 108,0 | 121,7 | 1,8 | 4,0 | 2,7 | -1,4 | | |
| Abril | 108,5 | 123,4 | 0,0 | 3,8 | 2,0 | -0,9 | | |
| Mayo | 108,4 | 120,5 | 0,2 | 4,0 | 2,2 | 0,0 | | |
| Junio | 106,5 | 113,4 | -0,3 | 2,3 | 1,8 | -0,4 | | |
| Julio | 106,8 | 116,3 | -0,7 | 1,9 | 1,4 | -0,2 | | |
| Agosto | 108,7 | 116,6 | -0,8 | 2,0 | 1,1 | 0,6 | | |
| Septiembre | 114,1 | 123,6 | -0,3 | 2,4 | 1,1 | 1,6 | | |
| Octubre | 114,2 | 127,6 | -0,1 | 3,0 | 0,7 | 2,7 | | |
| Noviembre | 114,4 | 126,9 | 0,0 | 3,2 | 0,3 | 3,0 | | |
| Diciembre | 113,2 | 132,5 | 0,1 | 3,7 | 0,1 | 3,7 | | |
| 2004 | | | | | | | | |
| Enero | 115,0 | 134,8 | 4,4 | 6,4 | 0,3 | 3,8 | | |

FUENTE: Brasil: Fundação Instituto Brasileiro de Geografia e Estatística, FIBGE, con ajustamiento estacional
Estado de São Paulo: Federação das Industrias do Estado de São Paulo, FIESP

a/ Datos de la industria de São Paulo.

b/ Sobre igual periodo del año anterior

c/ Sobre 12 meses inmediatamente anteriores

Cuadro 3

BRASIL: PRODUCCION MANUFACTURERA POR RAMAS INDUSTRIALES

(Con ajustamiento estacional, 1994 = 100)

| RAMAS INDUSTRIALES | 2000 | 2001 | 2001 | | 2002 | | | | | | | | | | | | 2003 | | | | | | | | | | | | 2004 |
|--------------------------------|-------|-------|-------|-------|-------|-------|-------|-------|-------|-------|-------|-------|-------|-------|-------|-------|-------|-------|-------|-------|-------|-------|-------|-------|-------|-------|-------|-------|-------|
| | | | NOV | DIC | ENE | FEB | MAR | ABR | MAY | JUN | JUL | AGO | SEP | OCT | NOV | DIC | ENE | FEB | MAR | ABR | MAY | JUN | JUL | AGO | SEP | OCT | NOV | DIC | |
| Industria total | 111,4 | 113,3 | 111,3 | 113,0 | 113,7 | 114,1 | 113,8 | 119,4 | 113,9 | 115,9 | 115,8 | 115,9 | 116,3 | 117,7 | 118,2 | 116,5 | 116,2 | 118,3 | 114,4 | 114,7 | 114,8 | 111,9 | 113,0 | 115,3 | 119,3 | 119,7 | 120,0 | 118,8 | 119,7 |
| Extrativa mineral | 166,7 | 172,6 | 175,7 | 177,8 | 186,7 | 185,5 | 191,7 | 194,1 | 197,6 | 196,6 | 194,6 | 196,7 | 193,7 | 195,5 | 186,9 | 174,1 | 195,4 | 197,7 | 199,1 | 200,8 | 200,2 | 182,6 | 199,2 | 200,1 | 198,1 | 195,7 | 192,2 | 187,1 | 184,2 |
| Industria manufacturera | 107,2 | 108,9 | 106,7 | 107,2 | 108,3 | 108,4 | 107,7 | 114,2 | 107,6 | 109,8 | 109,9 | 110,0 | 110,8 | 112,4 | 112,9 | 111,7 | 110,2 | 112,1 | 108,0 | 108,5 | 108,4 | 106,5 | 106,8 | 108,7 | 114,1 | 114,2 | 114,4 | 113,2 | 115,0 |
| Minerales no-metálicos | 116,8 | 114,6 | 112,7 | 106,3 | 111,1 | 112,0 | 113,9 | 118,6 | 112,3 | 114,1 | 112,7 | 113,5 | 114,8 | 115,1 | 117,8 | 113,2 | 112,6 | 112,7 | 106,6 | 105,5 | 106,5 | 105,8 | 105,6 | 105,0 | 106,6 | 109,1 | 107,1 | 103,8 | 104,4 |
| Metalmúrgico | 108,3 | 109,2 | 105,9 | 97,0 | 108,7 | 109,4 | 109,0 | 111,1 | 106,1 | 110,0 | 111,1 | 114,0 | 115,0 | 118,2 | 119,6 | 120,0 | 119,8 | 116,2 | 117,3 | 113,4 | 113,9 | 115,5 | 115,9 | 117,0 | 118,8 | 119,5 | 122,6 | 123,9 | 124,9 |
| Mecánica | 93,8 | 99,8 | 102,1 | 84,9 | 100,0 | 101,9 | 102,8 | 108,6 | 101,5 | 107,2 | 109,8 | 110,0 | 112,8 | 115,7 | 117,0 | 114,1 | 112,1 | 114,8 | 112,6 | 117,0 | 117,6 | 113,3 | 114,1 | 118,0 | 123,7 | 125,2 | 127,4 | 122,4 | 127,9 |
| Material Elect y Comun | 105,6 | 112,8 | 121,6 | 89,3 | 111,4 | 100,3 | 97,3 | 108,3 | 100,0 | 101,8 | 99,8 | 96,1 | 95,0 | 94,8 | 95,6 | 96,4 | 98,5 | 107,3 | 96,6 | 94,2 | 90,3 | 91,1 | 92,0 | 89,9 | 102,6 | 105,1 | 104,7 | 103,2 | 105,4 |
| Materia de Transporte | 110,9 | 116,7 | 107,4 | 84,2 | 114,3 | 113,9 | 115,2 | 121,1 | 111,0 | 113,8 | 116,8 | 111,5 | 120,2 | 127,2 | 128,7 | 126,4 | 126,9 | 126,4 | 109,8 | 109,8 | 110,4 | 111,2 | 111,9 | 117,9 | 125,8 | 130,3 | 136,9 | 136,7 | 132,5 |
| Madera | 106,1 | 105,8 | 109,9 | 95,6 | 102,4 | 102,5 | 100,3 | 105,3 | 102,2 | 104,3 | 100,8 | 104,0 | 104,1 | 107,6 | 105,4 | 104,2 | 112,7 | 109,8 | 108,5 | 104,3 | 104,3 | 102,2 | 107,8 | 103,9 | 110,3 | 117,6 | 108,9 | 103,8 | 106,0 |
| Muebles | 115,1 | 113,9 | 135,8 | 119,6 | 114,4 | 119,1 | 117,6 | 133,6 | 103,2 | 112,1 | 113,2 | 113,2 | 112,9 | 116,2 | 111,9 | 110,3 | 108,8 | 123,9 | 95,2 | 105,8 | 103,9 | 102,4 | 106,1 | 102,5 | 116,9 | 117,8 | 127,3 | 111,3 | 112,8 |
| Papel y cartón | 118,0 | 118,1 | 120,4 | 116,1 | 119,0 | 119,6 | 118,8 | 120,5 | 118,4 | 119,7 | 116,0 | 124,6 | 121,1 | 122,5 | 123,6 | 122,0 | 122,2 | 126,0 | 122,7 | 123,4 | 122,4 | 123,9 | 122,4 | 123,7 | 123,6 | 125,9 | 125,5 | 126,0 | 128,1 |
| Caucho | 111,6 | 106,5 | 98,0 | 81,1 | 103,3 | 101,5 | 110,2 | 112,5 | 113,5 | 103,8 | 114,1 | 113,8 | 110,0 | 118,4 | 113,9 | 103,1 | 109,3 | 106,8 | 115,4 | 111,0 | 118,7 | 114,4 | 122,8 | 120,5 | 118,7 | 127,9 | 118,2 | 108,3 | 114,3 |
| Cueros y pieles | 61,7 | 56,0 | 58,1 | 47,1 | 52,9 | 51,3 | 51,9 | 54,3 | 51,4 | 52,6 | 56,5 | 55,0 | 52,0 | 56,1 | 56,8 | 56,5 | 57,8 | 57,4 | 53,0 | 55,7 | 58,1 | 53,3 | 53,9 | 54,9 | 56,5 | 56,4 | 55,6 | 53,4 | 56,5 |
| Productos químicos | 117,1 | 116,5 | 115,3 | 104,4 | 118,5 | 119,6 | 116,2 | 118,0 | 120,9 | 118,6 | 120,2 | 118,2 | 117,2 | 116,0 | 118,8 | 116,4 | 117,4 | 117,6 | 121,2 | 119,8 | 119,0 | 117,3 | 117,5 | 118,8 | 122,9 | 121,6 | 118,9 | 119,8 | 122,7 |
| Prod Farmaceuticos | 122,1 | 120,9 | 132,7 | 128,4 | 130,7 | 133,9 | 137,6 | 133,3 | 117,9 | 115,6 | 125,5 | 122,9 | 115,7 | 119,1 | 120,5 | 118,0 | 109,2 | 123,2 | 98,6 | 99,3 | 100,9 | 99,9 | 95,0 | 94,8 | 104,4 | 100,1 | 97,9 | 91,5 | 102,3 |
| Perfumeria jabones velas | 130,8 | 129,3 | 127,7 | 111,0 | 123,3 | 117,7 | 130,9 | 129,0 | 130,3 | 126,0 | 125,7 | 137,9 | 136,9 | 154,0 | 148,9 | 126,8 | 126,5 | 120,5 | 123,0 | 118,7 | 134,8 | 125,8 | 129,8 | 136,5 | 137,6 | 151,7 | 136,1 | 130,6 | 130,7 |
| Artículos Plásticos | 112,7 | 107,4 | 108,2 | 94,5 | 104,2 | 106,4 | 106,7 | 116,5 | 105,1 | 105,0 | 101,1 | 103,1 | 105,1 | 107,4 | 106,1 | 103,9 | 98,8 | 102,7 | 9,5 | 91,4 | 91,2 | 90,9 | 90,4 | 94,0 | 94,1 | 98,0 | 99,6 | 93,3 | 100,7 |
| Textiles | 83,8 | 79,2 | 80,1 | 63,0 | 79,4 | 78,5 | 77,3 | 83,2 | 75,7 | 79,3 | 78,9 | 77,8 | 78,6 | 76,3 | 79,0 | 78,2 | 75,6 | 74,6 | 72,6 | 70,3 | 70,1 | 70,5 | 71,7 | 73,3 | 74,7 | 75,8 | 75,1 | 74,1 | 75,9 |
| Prendas de vestir calzados etc | 83,3 | 77,5 | 91,9 | 65,8 | 75,6 | 77,5 | 80,5 | 87,8 | 76,4 | 73,7 | 77,5 | 76,7 | 76,2 | 72,0 | 75,3 | 71,9 | 70,1 | 73,3 | 65,3 | 65,3 | 65,3 | 65,6 | 66,7 | 65,9 | 69,6 | 70,5 | 66,8 | 62,3 | 61,9 |
| Alimentos | 117,2 | 122,9 | 135,1 | 111,1 | 124,0 | 126,5 | 125,8 | 132,9 | 127,3 | 130,1 | 129,4 | 129,6 | 131,0 | 131,5 | 128,0 | 127,3 | 125,0 | 123,9 | 122,5 | 123,5 | 127,3 | 122,5 | 123,9 | 126,3 | 130,5 | 125,9 | 126,5 | 125,4 | 128,1 |
| Bebidas | 114,9 | 115,2 | 125,1 | 130,6 | 106,1 | 114,3 | 114,0 | 120,8 | 114,5 | 118,5 | 117,4 | 121,3 | 115,1 | 118,9 | 120,0 | 111,4 | 111,2 | 117,2 | 105,4 | 102,0 | 114,9 | 104,0 | 105,5 | 104,2 | 103,3 | 108,5 | 108,3 | 112,6 | 112,8 |
| Tabaco | 86,4 | 82,3 | 22,1 | 22,2 | 105,8 | 109,9 | 109,3 | 111,2 | 99,7 | 97,6 | 90,8 | 87,8 | 87,5 | 86,5 | 95,8 | 95,3 | 97,6 | 116,9 | 128,7 | 100,6 | 95,7 | 79,8 | 37,6 | 55,6 | 79,4 | 89,7 | 93,0 | 92,0 | 93,9 |

FUENTE: IBGE/DPE/DEPARTAMENTO DE INDUSTRIA.

Nota: Cambio de metodología de cálculo. Nueva base de comparación. Esta nueva serie de producción industrial fué calculada a base de una nueva serie de datos ancorados en el Censo Industrial de 1985 (serie anterior se refería al Censo de 1980); mudanza importante pues actualiza la base de la pesquisa y pasa a tener la media del año 1991 como año base para los datos originales del IBGE. Otros cambios importantes:

- El universo de datos incluidos en la muestra es relevantemente mayor (62% del universo contra 49,5% de la muestra utilizada anteriormente).
- Fueron agregados a la pesquisa tres generos más: madera, mobiliario, cueros y pieles. Dentro de los sub-sectores fueron agregados 12 nuevos, con destaque para industrialización de café, destilación de alcohol y sub-sector de beneficiamento de arroz y en el género de material eléctrico fué incluida la producción de computadores y otros productos de informática.
- La adopción de esta nueva serie ancorada en el Censo Industrial de 1985 cambió la estructura de las ponderaciones. Los mayores cambios se dieron en relación a la ponderación de la industria manufacturera dentro del sector industrial que descendió de 97,07% a 92,73%, con la consiguiente subida de la industria extractiva mineral de 2,93% para 7,27%. Dentro de la industria de transformación se destaca la reducción del material de transporte de 7,34% a 6,26%.

Cuadro 4
BRASIL: PRODUCCION INDUSTRIAL SEGUN CATEGORIAS DE USO
 (Indice base fija: media 1994=100, con ajustamiento estacional)

| | Bienes de Capital | Bienes Intermedios | Bienes de consumo | | | Total Industria |
|-------------|----------------------|-----------------------|-------------------|---------------------|--|--------------------|
| | | | Total | Consumo durables | Consumo semi-durables y no durables | |
| 1999 | | | | | | |
| Enero | 83,4 | 106,1 | 102,2 | 95,6 | 103,6 | 103,0 |
| Febrero | 79,1 | 105,0 | 100,5 | 88,5 | 103,5 | 100,9 |
| Marzo | 81,7 | 106,8 | 104,3 | 92,9 | 108,4 | 103,2 |
| Abril | 78,6 | 106,8 | 104,4 | 90,0 | 108,3 | 102,8 |
| Mayo | 78,4 | 109,9 | 105,3 | 91,7 | 109,3 | 105,4 |
| Junio | 80,5 | 106,9 | 103,3 | 90,9 | 106,2 | 103,1 |
| Julio | 77,8 | 106,8 | 103,4 | 94,6 | 105,4 | 102,8 |
| Agosto | 77,6 | 109,1 | 104,0 | 98,6 | 105,0 | 104,0 |
| Septiembre | 78,3 | 109,9 | 103,9 | 97,5 | 105,8 | 105,0 |
| Octubre | 82,8 | 111,6 | 105,4 | 102,3 | 105,7 | 107,0 |
| Noviembre | 83,9 | 112,8 | 104,2 | 102,1 | 104,6 | 107,0 |
| Diciembre | 86,5 | 114,5 | 104,9 | 101,8 | 105,7 | 109,1 |
| 2000 | | | | | | |
| Enero | 82,5 | 113,1 | 105,4 | 106,4 | 105,1 | 108,2 |
| Febrero | 90,6 | 114,3 | 112,6 | 123,5 | 110,2 | 111,1 |
| Marzo | 81,5 | 112,9 | 102,6 | 102,2 | 103,4 | 106,6 |
| Abril | 85,9 | 115,3 | 106,0 | 110,9 | 104,6 | 109,7 |
| Mayo | 87,4 | 114,6 | 104,2 | 107,7 | 103,4 | 108,6 |
| Junio | 89,9 | 116,8 | 106,1 | 112,1 | 104,6 | 111,1 |
| Julio | 90,7 | 117,1 | 108,2 | 119,9 | 105,6 | 112,1 |
| Agosto | 94,9 | 116,1 | 107,0 | 117,4 | 104,3 | 111,5 |
| Septiembre | 98,1 | 116,1 | 104,6 | 105,7 | 103,6 | 111,3 |
| Octubre | 94,0 | 118,6 | 109,7 | 119,9 | 106,8 | 113,7 |
| Noviembre | 97,6 | 117,4 | 108,7 | 121,9 | 105,5 | 113,2 |
| Diciembre | 99,7 | 121,4 | 116,7 | 147,3 | 109,7 | 119,2 |
| 2001 | | | | | | |
| Enero | 103,2 | 120,5 | 111,5 | 121,4 | 108,2 | 116,4 |
| Febrero | 100,2 | 121,0 | 113,8 | 132,2 | 109,4 | 116,3 |
| Marzo | 104,6 | 120,6 | 111,6 | 127,2 | 108,3 | 116,4 |
| Abril | 103,2 | 118,1 | 110,0 | 121,0 | 107,0 | 114,4 |
| Mayo | 102,4 | 117,1 | 109,3 | 121,0 | 106,1 | 113,9 |
| Junio | 102,5 | 114,9 | 107,5 | 114,0 | 105,7 | 112,4 |
| Julio | 102,4 | 115,1 | 105,3 | 107,3 | 104,6 | 112,0 |
| Agosto | 103,7 | 115,2 | 107,8 | 114,0 | 106,2 | 112,4 |
| Septiembre | 109,9 | 115,3 | 105,7 | 107,8 | 105,1 | 112,0 |
| Octubre | 102,9 | 114,3 | 106,3 | 100,1 | 107,7 | 109,3 |
| Noviembre | 98,3 | 112,7 | 110,4 | 112,9 | 109,7 | 111,3 |
| Diciembre | 97,3 | 113,8 | 111,6 | 119,6 | 109,1 | 113,0 |
| 2002 | | | | | | |
| Enero | 99,1 | 116,6 | 110,8 | 112,6 | 110,0 | 113,7 |
| Febrero | 103,4 | 117,7 | 108,8 | 112,7 | 107,7 | 114,1 |
| Marzo | 102,1 | 117,2 | 109,5 | 115,5 | 107,3 | 113,8 |
| Abril | 108,1 | 121,5 | 117,3 | 127,3 | 114,5 | 119,4 |
| Mayo | 98,9 | 118,9 | 105,4 | 111,9 | 104,9 | 113,9 |
| Junio | 103,6 | 119,8 | 108,0 | 114,3 | 106,2 | 115,9 |
| Julio | 103,5 | 119,7 | 109,8 | 118,2 | 107,6 | 115,8 |
| Agosto | 101,8 | 119,6 | 109,5 | 117,1 | 108,0 | 115,9 |
| Septiembre | 99,7 | 121,0 | 108,8 | 119,3 | 106,5 | 116,3 |
| Octubre | 103,3 | 121,8 | 110,7 | 123,2 | 107,2 | 117,7 |
| Noviembre | 105,3 | 122,7 | 110,3 | 122,2 | 107,2 | 118,2 |
| Diciembre | 99,7 | 121,3 | 109,2 | 119,4 | 106,6 | 116,5 |
| 2003 | | | | | | |
| Enero | 102,5 | 122,4 | 105,4 | 118,0 | 102,3 | 116,2 |
| Febrero | 103,6 | 122,5 | 111,4 | 123,6 | 107,9 | 118,3 |
| Marzo | 99,6 | 121,6 | 101,8 | 99,6 | 101,9 | 114,4 |
| Abril | 100,7 | 119,8 | 103,9 | 110,3 | 102,2 | 114,7 |
| Mayo | 101,0 | 119,5 | 103,4 | 107,7 | 103,3 | 114,8 |
| Junio | 96,1 | 116,3 | 103,3 | 109,6 | 101,5 | 111,9 |
| Julio | 97,5 | 119,0 | 102,7 | 111,3 | 100,3 | 113,0 |
| Agosto | 100,9 | 121,6 | 102,3 | 117,6 | 99,2 | 115,3 |
| Septiembre | 107,0 | 124,3 | 108,0 | 126,0 | 103,5 | 119,3 |
| Octubre | 110,7 | 124,7 | 108,4 | 128,6 | 103,1 | 119,7 |
| Noviembre | 114,5 | 125,0 | 107,0 | 130,6 | 101,0 | 120,0 |
| Diciembre | 108,3 | 126,0 | 103,4 | 127,8 | 97,5 | 118,8 |
| 2004 | | | | | | |
| Enero | 113,1 | 125,0 | 106,1 | 131,7 | 99,6 | 119,7 |

Fuente: FIBGE, Indicadores Conjunturais da Indústria - produção física.

Nota: Nueva metodología de cálculo explicada en el cuadro 3

Cuadro 5
PRODUCCIÓN INDUSTRIAL
GRADO DE UTILIZACIÓN DE LA CAPACIDAD INSTALADA
(Porcentajes)

| Años y meses | Brasil | Estado de |
|--------------|--------|----------------------|
| | (CNI) | São Paulo (FIESP) |
| 1992 | 72,3 | 70,7 |
| 1993 | 75,2 | 74,6 |
| 1994 | 77,1 | 77,4 |
| 1995 | 78,1 | 78,8 |
| 1996 | 78,2 | 78,4 |
| 1997 | 78,7 | 79,2 |
| 1998 | 78,2 | 78,8 |
| 1999 | 78,2 | 78,0 |
| 2000 | 80,7 | 81,6 |
| 2001 | 80,3 | 80,7 |
| 2002 | 80,8 | 81,1 |
| 1999 Enero | 75,3 | 70,2 |
| Febrero | 76,3 | 74,1 |
| Marzo | 77,6 | 77,4 |
| Abril | 78,1 | 78,2 |
| Mayo | 79,5 | 81,5 |
| Junio | 78,5 | 79,4 |
| Julio | 78,0 | 78,5 |
| Agosto | 78,3 | 79,1 |
| Septiembre | 78,6 | 79,4 |
| Octubre | 78,9 | 80,4 |
| Noviembre | 79,7 | 80,3 |
| Diciembre | 80,2 | 77,8 |
| 2000 Enero | 79,8 | 78,8 |
| Febrero | 81,6 | 81,0 |
| Marzo | 80,0 | 81,7 |
| Abril | 79,9 | 80,5 |
| Mayo | 80,1 | 82,4 |
| Junio | 80,2 | 81,9 |
| Julio | 80,6 | 82,6 |
| Agosto | 81,2 | 83,4 |
| Septiembre | 80,8 | 82,4 |
| Octubre | 81,1 | 82,6 |
| Noviembre | 81,6 | 82,6 |
| Diciembre | 81,6 | 79,8 |
| 2001 Enero | 81,8 | 80,6 |
| Febrero | 81,7 | 81,4 |
| Marzo | 81,3 | 82,3 |
| Abril | 81,1 | 82,1 |
| Mayo | 81,0 | 83,1 |
| Junio | 80,3 | 81,5 |
| Julio | 79,9 | 80,6 |
| Agosto | 79,7 | 81,1 |
| Septiembre | 79,6 | 79,7 |
| Octubre | 79,5 | 80,3 |
| Noviembre | 79,4 | 79,3 |
| Diciembre | 78,8 | 76,6 |
| 2002 Enero | 80,0 | 79,1 |
| Febrero | 80,2 | 79,9 |
| Marzo | 81,2 | 81,7 |
| Abril | 80,8 | 82,2 |
| Mayo | 81,2 | 81,7 |
| Junio | 80,1 | 80,2 |
| Julio | 81,1 | 81,3 |
| Agosto | 81,7 | 82,5 |
| Septiembre | 81,0 | 81,7 |
| Octubre | 81,3 | 83,2 |
| Noviembre | 80,7 | 81,5 |
| Diciembre | 80,4 | 78,2 |
| 2003 Enero | 80,4 | 79,7 |
| Febrero | 80,3 | 80,9 |
| Marzo | 79,6 | 81,3 |
| Abril | 79,7 | 80,0 |
| Mayo | 80,4 | 81,0 |
| Junio | 78,9 | 78,6 |
| Julio | 79,1 | 79,0 |
| Agosto | 78,3 | 80,0 |
| Septiembre | 80,2 | 81,2 |
| Octubre | 79,9 | 82,5 |
| Noviembre | 79,5 | 82,0 |
| Diciembre | 80,3 | 79,6 |
| 2004 Enero | 80,3 | 80,6 |

Fuentes: Brasil: Confederação Nacional da Indústria - (CNI).

Estado de São Paulo: Federação das Indústrias do Estado de São Paulo.

Cuadro 6

VENTAS DEL COMERCIO
ESTADO DE SÃO PAULO - Índices de Faturamento Real
 Series con ajustamiento Estacional (média de 1998=100)

| | Comercio | Bienes | Bienes | Bienes | Piezas para | Materiales de |
|-------------|----------|----------|---------------|-------------|-------------|---------------|
| | Total | Durables | Semi-durables | No-durables | Vehiculos | Construcción |
| 2002 | | | | | | |
| ENERO | 102,9 | 110,2 | 40,0 | 129,1 | 57,5 | 85,7 |
| FEBRERO | 104,4 | 110,8 | 40,8 | 132,8 | 54,3 | 84,8 |
| MARZO | 107,9 | 112,4 | 40,4 | 146,9 | 54,2 | 86,9 |
| ABRIL | 106,3 | 112,2 | 38,2 | 131,7 | 59,5 | 87,3 |
| MAYO | 109,5 | 108,9 | 41,6 | 147,4 | 52,6 | 89,3 |
| JUNIO | 108,3 | 108,5 | 40,1 | 149,3 | 53,7 | 88,1 |
| JULIO | 105,3 | 98,0 | 42,2 | 145,0 | 52,6 | 90,7 |
| AGOSTO | 114,3 | 102,8 | 44,0 | 160,5 | 57,2 | 94,5 |
| SEPTIEMBRE | 114,9 | 102,3 | 44,8 | 165,5 | 54,8 | 106,2 |
| OCTUBRE | 113,3 | 100,1 | 46,2 | 166,1 | 53,8 | 97,0 |
| NOVIEMBRE | 112,8 | 97,0 | 41,0 | 164,9 | 52,5 | 100,3 |
| DICIEMBRE | 107,0 | 96,6 | 35,4 | 164,2 | 52,2 | 95,2 |
| 2003 | | | | | | |
| ENERO | 111,5 | 98,3 | 31,8 | 166,4 | 52,8 | 91,0 |
| FEBRERO | 123,2 | 104,9 | 39,4 | 186,1 | 57,6 | 97,0 |
| MARZO | 103,7 | 94,0 | 34,3 | 151,0 | 51,9 | 94,3 |
| ABRIL | 105,8 | 95,9 | 35,4 | 149,2 | 52,4 | 98,8 |
| MAYO | 102,9 | 100,6 | 34,1 | 135,6 | 52,6 | 104,8 |
| JUNIO | 104,1 | 109,9 | 32,9 | 139,1 | 52,6 | 107,3 |
| JULIO | 99,4 | 97,0 | 34,7 | 136,0 | 49,2 | 102,6 |
| AGOSTO | 101,5 | 91,6 | 39,4 | 144,0 | 57,8 | 76,1 |
| SEPTIEMBRE | 100,0 | 90,3 | 38,8 | 138,4 | 64,5 | 76,7 |
| OCTUBRE | 100,8 | 94,6 | 38,1 | 140,3 | 62,4 | 77,0 |
| NOVIEMBRE | 103,1 | 96,4 | 41,4 | 141,9 | 70,9 | 75,9 |
| DICIEMBRE | 102,1 | 95,4 | 39,4 | 143,2 | 66,9 | 78,9 |
| 2004 | | | | | | |
| ENERO | 110,7 | 93,9 | 43,2 | 163,2 | 69,7 | 76,8 |

FUENTE: "Federação do Comércio Varejista Estado de São Paulo" - FCESP.

Cuadro 7

BRASIL: EVOLUCION DEL SALARIO MINIMO REAL

| Años/meses | Salario Mínimo Nominal | Salario Mínimo Real (Índice Dic 1994=100) | |
|------------|------------------------|--|--------|
| | REAL (R\$)/Mes | IGP-DI a/ | ICV b/ |
| Enero | 130,00 | 133,83 | 120,71 |
| Febrero | 130,00 | 128,14 | 119,03 |
| Marzo | 130,00 | 125,65 | 117,91 |
| Abril | 130,00 | 125,61 | 117,30 |
| Mayo | 136,00 | 131,86 | 122,61 |
| Junio | 136,00 | 130,53 | 121,82 |
| Julio | 136,00 | 128,48 | 120,38 |
| Agosto | 136,00 | 126,65 | 119,80 |
| Septiembre | 136,00 | 124,81 | 119,57 |
| Octubre | 136,00 | 122,50 | 118,48 |
| Noviembre | 136,00 | 119,47 | 117,17 |
| Diciembre | 136,00 | 118,02 | 116,47 |
| 2000 Enero | 136,00 | 116,83 | 115,31 |
| Febrero | 136,00 | 116,61 | 115,25 |
| Marzo | 136,00 | 116,40 | 114,67 |
| Abril | 151,00 | 129,07 | 127,00 |
| Mayo | 151,00 | 128,21 | 126,49 |
| Junio | 151,00 | 127,03 | 126,50 |
| Julio | 151,00 | 124,22 | 124,13 |
| Agosto | 151,00 | 122,00 | 123,07 |
| Septiembre | 151,00 | 121,17 | 123,02 |
| Octubre | 151,00 | 120,72 | 123,00 |
| Noviembre | 151,00 | 120,25 | 122,51 |
| Diciembre | 151,00 | 119,34 | 121,75 |
| 2001 Enero | 151,00 | 118,76 | 120,98 |
| Febrero | 151,00 | 118,36 | 120,50 |
| Marzo | 151,00 | 117,42 | 119,83 |
| Abril | 180,00 | 138,41 | 141,62 |
| Mayo | 180,00 | 137,80 | 141,06 |
| Junio | 180,00 | 135,82 | 140,33 |
| Julio | 180,00 | 133,65 | 138,44 |
| Agosto | 180,00 | 132,46 | 137,70 |
| Septiembre | 180,00 | 131,96 | 137,54 |
| Octubre | 180,00 | 130,07 | 136,57 |
| Noviembre | 180,00 | 129,09 | 135,42 |
| Diciembre | 180,00 | 128,86 | 134,47 |
| 2002 Enero | 180,00 | 128,62 | 133,42 |
| Febrero | 180,00 | 128,38 | 133,23 |
| Marzo | 180,00 | 128,24 | 132,68 |
| Abril | 200,00 | 141,50 | 146,38 |
| Mayo | 200,00 | 139,95 | 145,97 |
| Junio | 200,00 | 137,56 | 145,17 |
| Julio | 200,00 | 134,79 | 143,69 |
| Agosto | 200,00 | 131,68 | 142,61 |
| Septiembre | 200,00 | 128,30 | 141,67 |
| Octubre | 200,00 | 123,11 | 140,08 |
| Noviembre | 200,00 | 116,32 | 135,81 |
| Diciembre | 200,00 | 113,26 | 133,23 |
| 2003 Enero | 200,00 | 110,86 | 130,21 |
| Febrero | 200,00 | 109,12 | 128,45 |
| Marzo | 200,00 | 107,34 | 127,10 |
| Abril | 240,00 | 128,28 | 150,83 |
| Mayo | 240,00 | 129,15 | 149,80 |
| Junio | 240,00 | 130,06 | 150,04 |
| Julio | 240,00 | 130,32 | 149,53 |
| Agosto | 240,00 | 129,52 | 149,33 |
| Septiembre | 240,00 | 128,17 | 148,21 |
| Octubre | 240,00 | 127,61 | 147,90 |
| Noviembre | 240,00 | 127,00 | 147,41 |
| Diciembre | 240,00 | 126,24 | 146,78 |
| 2004 Enero | 240,00 | 125,24 | 145,21 |
| Febrero | 240,00 | 123,90 | 144,81 |

Fuente: Ministério do Trabalho, Secretaria Nacional do Trabalho.

a/ Salario nominal deflactado por el Índice General de Precios, disponibilidad interna.

b/ Salario nominal deflactado por el Índice de Costo de Vida de Brasil de la Fundación Getúlio Vargas (FGV).

Cuadro 8

PERSONAL OCUPADO, MASA SALARIAL Y SALARIO REAL MEDIO EN EL SECTOR MANUFACTURERO
DEL ESTADO DE SÃO PAULO

| | INDICE MENSUAL | | | VARIACIONES PORCENTUALES | | | | | |
|------------------|-------------------------------|-----------------------|--------------------|--------------------------|--------------------|--------------------|--------------------------|--------------------|--------------------|
| | (base media mensual:1994=100) | | | HASTA EL MES b/ | | | ACUMULADO EN 12 MESES c/ | | |
| | Empleo | Masa Salarial Real a/ | Salario Real Medio | Empleo | Masa Salarial Real | Salario Real Medio | Empleo | Masa Salarial Real | Salario Real Medio |
| Promedios | | | | | | | | | |
| 1997 | 86.4 | 104,5 | 120,9 | -4,3 | 0,4 | 5,0 | -5,9 | -0,8 | 5,3 |
| 1998 | 81.9 | 103,6 | 126,5 | -5,0 | -1,2 | 4,0 | -4,4 | 0,2 | 4,9 |
| 1999 | 76.9 | 96,3 | 124,5 | -6,8 | -5,9 | 0,6 | -6,1 | -3,8 | 2,2 |
| 2000 | 77.6 | 99,9 | 127,8 | 0,2 | 1,3 | 0,9 | -2,2 | -2,4 | -0,6 |
| 2001 | 78.1 | 106,2 | 135,7 | 1,4 | 8,6 | 7,3 | 1,4 | 6,8 | 5,5 |
| 2002 | 76.3 | 109,6 | 143,4 | -2,3 | 2,9 | 5,6 | -1,4 | 3,7 | 5,5 |
| 1998 | | | | | | | | | |
| Enero | 83.4 | 102,4 | 122,7 | -4,7 | -1,5 | 3,3 | -3,9 | 1,2 | 5,3 |
| Febrero | 83.1 | 100,9 | 121,6 | -4,8 | -1,6 | 3,5 | -3,9 | 1,2 | 5,3 |
| Marzo | 82.8 | 103,9 | 125,4 | -5,0 | -1,1 | 4,1 | -4,0 | 1,2 | 5,4 |
| Abril | 82.7 | 103,0 | 124,4 | -5,0 | -1,3 | 3,9 | -4,1 | 1,0 | 5,3 |
| Mayo | 82.7 | 104,8 | 126,8 | -5,0 | -1,5 | 3,7 | -4,2 | 0,5 | 4,9 |
| Junio | 82.5 | 102,5 | 124,1 | -5,1 | -1,5 | 3,7 | -4,4 | 0,1 | 4,7 |
| Julio | 82.3 | 104,1 | 126,3 | -5,0 | -1,3 | 3,9 | -4,5 | 0,0 | 4,7 |
| Agosto | 81.8 | 104,6 | 127,8 | -5,0 | -1,1 | 4,1 | -4,6 | -0,2 | 4,5 |
| Septiembre | 81.6 | 103,0 | 126,2 | -5,0 | -1,1 | 4,2 | -4,7 | -0,4 | 4,5 |
| Octubre | 81.1 | 103,0 | 127,0 | -5,0 | -1,0 | 4,2 | -4,8 | -0,6 | 4,5 |
| Noviembre | 79.9 | 104,8 | 131,1 | -5,1 | -1,0 | 4,4 | -5,0 | -0,8 | 4,5 |
| Diciembre | 78.8 | 106,4 | 135,0 | -5,2 | -0,9 | 4,6 | -5,2 | -0,9 | 4,6 |
| 1999 | | | | | | | | | |
| Enero | 78.0 | 100,6 | 129,0 | -6,5 | -1,8 | 5,1 | -5,4 | -0,9 | 4,8 |
| Febrero | 77.3 | 95,5 | 123,4 | -6,7 | -3,5 | 3,3 | -5,5 | -1,2 | 4,6 |
| Marzo | 76.8 | 94,7 | 122,7 | -6,9 | -5,3 | 1,5 | -5,7 | -1,9 | 4,0 |
| Abril | 76.7 | 95,2 | 123,3 | -7,0 | -5,9 | 0,9 | -5,9 | -2,4 | 3,6 |
| Mayo | 76.7 | 96,5 | 125,0 | -7,0 | -6,3 | 0,4 | -6,1 | -2,8 | 3,2 |
| Junio | 76.7 | 96,5 | 124,9 | -7,0 | -6,2 | 0,4 | -6,2 | -3,2 | 3,0 |
| Julio | 76.7 | 96,0 | 124,3 | -7,0 | -6,5 | 0,1 | -6,4 | -3,8 | 2,4 |
| Agosto | 76.7 | 95,9 | 124,3 | -6,9 | -6,7 | -0,2 | -6,5 | -4,5 | 1,7 |
| Septiembre | 76.7 | 94,8 | 122,7 | -6,8 | -6,8 | -0,5 | -6,6 | -5,2 | 1,1 |
| Octubre | 76.8 | 94,5 | 122,3 | -6,7 | -7,0 | -0,8 | -6,6 | -5,8 | 0,4 |
| Noviembre | 76.8 | 96,4 | 124,7 | -6,4 | -7,1 | -1,2 | -6,4 | -6,4 | -0,5 |
| Diciembre | 76.7 | 98,4 | 127,5 | -6,1 | -7,1 | -1,6 | -6,1 | -7,1 | -1,6 |
| 2000 | | | | | | | | | |
| Enero | 76.9 | 96,1 | 124,3 | -1,4 | -4,5 | -3,6 | -5,7 | -7,3 | -2,3 |
| Febrero | 77.0 | 96,8 | 125,0 | -0,9 | -1,6 | -1,2 | -5,2 | -6,8 | -2,3 |
| Marzo | 77.1 | 97,5 | 125,7 | -0,5 | -0,1 | 0,0 | -4,6 | -5,9 | -2,0 |
| Abril | 77.3 | 98,7 | 127,0 | -0,2 | 0,8 | 0,7 | -3,9 | -5,0 | -1,6 |
| Mayo | 77.5 | 100,6 | 129,0 | 0,1 | 1,5 | 1,2 | -3,2 | -4,0 | -1,3 |
| Junio | 77.7 | 100,9 | 129,0 | 0,3 | 2,0 | 1,6 | -2,5 | -3,2 | -1,0 |
| Julio | 77.8 | 99,0 | 126,5 | 0,4 | 2,2 | 1,6 | -1,8 | -2,3 | -0,8 |
| Agosto | 77.9 | 99,6 | 127,1 | 0,6 | 2,4 | 1,7 | -1,2 | -1,2 | -0,4 |
| Septiembre | 78.1 | 98,3 | 125,2 | 0,7 | 2,5 | 1,7 | -0,5 | -0,3 | 0,0 |
| Octubre | 78.1 | 100,2 | 127,4 | 0,8 | 2,9 | 2,0 | 0,1 | 0,9 | 0,7 |
| Noviembre | 78.3 | 103,8 | 131,8 | 0,9 | 3,3 | 2,3 | 0,6 | 2,3 | 1,6 |
| Diciembre | 78.0 | 106,7 | 136,0 | 1,0 | 3,7 | 2,7 | 1,0 | 3,7 | 2,7 |
| 2001 | | | | | | | | | |
| Enero | 78,2 | 106,2 | 135,0 | 1,7 | 10,5 | 8,6 | 1,2 | 5,0 | 3,7 |
| Febrero | 78,5 | 106,0 | 134,3 | 1,8 | 10,0 | 8,0 | 1,4 | 5,7 | 4,2 |
| Marzo | 78,5 | 106,3 | 134,6 | 1,8 | 9,7 | 7,7 | 1,6 | 6,2 | 4,6 |
| Abril | 78,7 | 108,3 | 136,9 | 1,8 | 9,7 | 7,7 | 1,6 | 6,7 | 5,0 |
| Mayo | 78,8 | 109,5 | 138,8 | 1,8 | 9,5 | 7,7 | 1,7 | 7,1 | 5,4 |
| Junio | 78,6 | 106,4 | 135,2 | 1,7 | 8,8 | 7,2 | 1,7 | 7,2 | 5,5 |
| Julio | 78,4 | 106,3 | 135,5 | 1,6 | 8,6 | 7,2 | 1,6 | 7,5 | 6,0 |
| Agosto | 78,0 | 105,3 | 134,8 | 1,4 | 8,2 | 7,1 | 1,5 | 7,7 | 6,3 |
| Septiembre | 77,7 | 102,2 | 131,4 | 1,2 | 7,8 | 6,8 | 1,3 | 7,7 | 6,5 |
| Octubre | 77,6 | 102,9 | 132,4 | 1,0 | 7,3 | 6,5 | 1,1 | 7,4 | 6,5 |
| Noviembre | 77,2 | 106,5 | 137,8 | 0,8 | 6,8 | 6,3 | 0,8 | 7,0 | 6,4 |
| Diciembre | 76,9 | 108,6 | 141,2 | 0,6 | 6,4 | 6,1 | 0,6 | 6,4 | 6,1 |
| 2002 | | | | | | | | | |
| Enero | 76,8 | 108,7 | 141,4 | -1,8 | 2,4 | 4,7 | 0,3 | 5,7 | 5,8 |
| Febrero | 76,6 | 108,3 | 141,1 | -2,1 | 2,3 | 4,9 | -0,1 | 5,1 | 5,6 |
| Marzo | 76,6 | 109,8 | 143,1 | -2,2 | 2,6 | 5,4 | -0,4 | 4,6 | 5,5 |
| Abril | 76,7 | 111,7 | 145,4 | -2,3 | 2,7 | 5,6 | -0,8 | 4,1 | 5,4 |
| Mayo | 76,6 | 111,9 | 145,9 | -2,4 | 2,6 | 5,5 | -1,2 | 3,5 | 5,2 |
| Junio | 76,5 | 109,8 | 143,4 | -2,4 | 2,7 | 5,6 | -1,5 | 3,3 | 5,3 |
| Julio | 76,3 | 110,6 | 144,8 | -2,5 | 2,9 | 5,8 | -1,8 | 3,1 | 5,3 |
| Agosto | 76,0 | 108,7 | 142,9 | -2,5 | 2,9 | 5,8 | -2,0 | 2,9 | 5,3 |
| Septiembre | 76,0 | 107,8 | 141,8 | -2,5 | 3,2 | 6,0 | -2,1 | 3,0 | 5,6 |
| Octubre | 76,0 | 107,9 | 141,8 | -2,4 | 3,4 | 6,1 | -2,2 | 3,2 | 5,8 |
| Noviembre | 76,0 | 110,3 | 145,0 | -2,3 | 3,4 | 6,0 | -2,3 | 3,3 | 5,9 |
| Diciembre | 75,7 | 109,5 | 144,4 | -2,3 | 3,2 | 5,7 | -2,3 | 3,2 | 5,7 |
| 2003 | | | | | | | | | |
| Enero | 75,9 | 107,6 | 141,7 | -1,2 | -1,0 | 0,2 | -2,2 | 2,9 | 5,3 |
| Febrero | 75,9 | 103,4 | 136,0 | -1,0 | -2,8 | -1,7 | -2,1 | 2,3 | 4,6 |
| Marzo | 75,8 | 104,4 | 137,5 | -1,0 | -3,5 | -2,4 | -2,0 | 1,6 | 3,7 |
| Abril | 75,8 | 106,0 | 139,7 | -1,1 | -3,9 | -2,8 | -1,9 | 0,9 | 2,8 |
| Mayo | 75,7 | 107,4 | 141,8 | -1,1 | -3,9 | -2,8 | -1,7 | 0,4 | 2,1 |
| Junio | 75,5 | 107,5 | 141,9 | -1,1 | -3,6 | -2,5 | -1,6 | -0,1 | 1,6 |
| Julio | 75,3 | 107,8 | 143,2 | -1,2 | -3,4 | -2,3 | -1,5 | -0,6 | 0,9 |
| Agosto | 74,9 | 107,1 | 142,8 | -1,2 | -3,2 | -2,0 | -1,4 | -1,0 | 0,4 |
| Septiembre | 74,9 | 105,8 | 141,1 | -1,2 | -3,0 | -1,9 | -1,3 | -1,6 | -0,2 |
| Octubre | 75,1 | 107,2 | 142,7 | -1,2 | -2,8 | -1,6 | -1,3 | -2,0 | -0,7 |
| Noviembre | 75,2 | 113,8 | 151,2 | -1,2 | -2,3 | -1,1 | -1,2 | -2,0 | -0,8 |
| Diciembre | 75,0 | 113,4 | 151,1 | -1,2 | -1,8 | -0,6 | -1,2 | -1,8 | -0,6 |
| 2004 | | | | | | | | | |
| Enero | 75,5 | 112,7 | 149,2 | -0,5 | 4,7 | 5,3 | -1,1 | -1,3 | -0,2 |

Fuente: Federação das Indústrias do Estado de São Paulo-FIESP.

a/ Total Salarios nominales deflactados por el Índice de Costo de Vida de São Paulo.(ICV-SP).

b/ Sobre igual periodo del año anterior c/ Sobre los 12 meses inmediatamente anteriores.

Cuadro 9
BRASIL: INDICE MENSUAL DE EMPLEO TOTAL Y POR SECTORES DE ACTIVIDAD

(Base: 1994=100)

| Periodo | Total | Extractiva Mineral | Industria manufac- turera | Servicios Industriales de utilidade publica a/ | Construcción Civil | Comercio | Servicios | Adminis- tración Pública | Agrope- cuaría |
|-------------|--------|-----------------------|---------------------------------|---|-----------------------|----------|-----------|--------------------------------|-------------------|
| 1992 | 99,70 | 105,60 | 100,72 | 100,77 | 105,96 | 97,46 | 98,91 | 100,55 | 99,08 |
| 1993 | 99,71 | 101,54 | 100,43 | 100,51 | 101,51 | 98,69 | 99,23 | 100,13 | 99,88 |
| 1994 | 100,00 | 100,00 | 100,00 | 100,00 | 100,00 | 100,00 | 100,00 | 100,00 | 100,00 |
| 1995 | 100,14 | 96,43 | 99,90 | 97,42 | 96,98 | 101,34 | 100,50 | 99,94 | 99,02 |
| 1996 | 98,28 | 92,55 | 95,17 | 93,11 | 95,63 | 100,24 | 99,80 | 100,15 | 95,66 |
| 1997 | 98,05 | 91,43 | 93,86 | 88,31 | 95,72 | 101,14 | 100,01 | 99,81 | 93,03 |
| 1998 | 96,70 | 90,35 | 89,26 | 82,11 | 95,74 | 101,30 | 100,23 | 99,90 | 91,90 |
| 1999 | | | | | | | | | |
| Enero | 94,27 | 87,68 | 85,78 | 79,23 | 89,90 | 100,36 | 99,05 | 98,24 | 84,11 |
| Febrero | 93,91 | 87,47 | 85,22 | 79,05 | 88,46 | 99,86 | 98,97 | 98,88 | 83,71 |
| Marzo | 93,56 | 87,39 | 84,81 | 78,43 | 87,14 | 99,24 | 98,74 | 99,39 | 84,24 |
| Abril | 93,82 | 87,40 | 85,23 | 78,03 | 86,83 | 99,08 | 98,88 | 99,57 | 87,07 |
| Mayc | 94,27 | 87,88 | 85,84 | 77,62 | 86,90 | 99,47 | 99,19 | 99,71 | 88,66 |
| Junio | 94,53 | 88,09 | 86,22 | 77,37 | 86,86 | 99,83 | 99,34 | 99,89 | 89,40 |
| Julio | 94,57 | 87,89 | 86,29 | 76,99 | 86,47 | 99,90 | 99,34 | 99,94 | 89,87 |
| Agosto | 94,62 | 87,86 | 86,46 | 76,50 | 86,22 | 99,99 | 99,54 | 100,19 | 89,10 |
| Septiembre | 94,65 | 87,82 | 87,02 | 76,17 | 86,11 | 100,05 | 99,64 | 100,40 | 87,16 |
| Octubre | 94,73 | 87,99 | 87,58 | 76,08 | 85,80 | 100,47 | 99,67 | 100,53 | 85,47 |
| Noviembre | 94,66 | 87,81 | 87,59 | 75,99 | 85,05 | 101,21 | 99,80 | 100,61 | 82,91 |
| Diciembre | 93,60 | 87,31 | 86,35 | 75,68 | 83,13 | 100,95 | 99,15 | 99,42 | 79,44 |
| 2000 | | | | | | | | | |
| Enero | 92,08 | 86,55 | 81,38 | 73,58 | 87,21 | 99,26 | 98,18 | 98,17 | 81,03 |
| Febrero | 92,47 | 86,74 | 81,76 | 73,31 | 87,38 | 99,28 | 98,61 | 99,41 | 82,14 |
| Marzo | 92,64 | 86,52 | 82,01 | 72,76 | 87,09 | 99,50 | 98,79 | 99,92 | 82,37 |
| Abril | 93,18 | 86,87 | 82,53 | 72,70 | 87,77 | 100,02 | 99,40 | 100,33 | 82,65 |
| Mayc | 93,89 | 87,15 | 83,22 | 72,22 | 87,97 | 100,37 | 99,64 | 100,53 | 88,83 |
| Junio | 94,51 | 87,73 | 83,48 | 71,78 | 88,46 | 100,83 | 100,00 | 100,99 | 93,87 |
| Julio | 94,96 | 88,21 | 83,82 | 71,40 | 88,92 | 101,23 | 100,40 | 101,15 | 95,75 |
| Agosto | 95,30 | 88,63 | 84,19 | 71,21 | 89,30 | 101,55 | 100,88 | 101,26 | 95,40 |
| Septiembre | 95,70 | 88,79 | 84,96 | 71,04 | 89,51 | 102,03 | 101,42 | 101,27 | 93,68 |
| Octubre | 95,77 | 89,07 | 85,34 | 70,77 | 89,73 | 102,62 | 101,71 | 101,13 | 89,48 |
| Noviembre | 95,77 | 88,89 | 85,46 | 70,55 | 88,90 | 103,54 | 101,96 | 100,95 | 85,72 |
| Diciembre | 94,81 | 88,43 | 84,37 | 70,32 | 86,61 | 103,39 | 101,50 | 98,64 | 81,95 |
| 2001 | | | | | | | | | |
| Enero | 92,14 | 86,46 | 81,57 | 73,91 | 86,96 | 99,02 | 98,26 | 98,23 | 81,74 |
| Febrero | 92,48 | 86,91 | 81,76 | 74,07 | 87,16 | 99,13 | 98,78 | 99,31 | 81,86 |
| Marzo | 92,63 | 86,79 | 81,77 | 74,04 | 87,31 | 99,08 | 99,16 | 100,00 | 81,36 |
| Abril | 93,21 | 86,47 | 82,23 | 73,88 | 88,28 | 99,69 | 99,77 | 100,39 | 82,29 |
| Mayc | 93,89 | 87,45 | 82,74 | 73,59 | 88,43 | 100,11 | 100,10 | 100,65 | 87,75 |
| Junio | 94,34 | 87,55 | 82,88 | 73,66 | 88,41 | 100,50 | 100,30 | 100,68 | 92,17 |
| Julio | 94,64 | 87,71 | 82,85 | 73,70 | 88,35 | 100,83 | 100,74 | 100,74 | 93,64 |
| Agosto | 94,85 | 87,63 | 82,87 | 73,87 | 88,04 | 101,26 | 101,20 | 100,97 | 92,93 |
| Septiembre | 95,19 | 87,67 | 83,39 | 73,69 | 87,77 | 101,92 | 101,62 | 100,98 | 91,88 |
| Octubre | 95,51 | 87,91 | 83,80 | 74,12 | 87,50 | 102,77 | 101,95 | 101,06 | 90,91 |
| Noviembre | 95,49 | 87,90 | 83,82 | 74,07 | 86,64 | 103,95 | 102,19 | 101,36 | 86,16 |
| Diciembre | 94,42 | 87,68 | 82,83 | 74,19 | 84,26 | 103,96 | 101,66 | 99,35 | 79,66 |
| 2002 | | | | | | | | | |
| Enero | 94,61 | 87,76 | 83,07 | 74,40 | 84,39 | 104,01 | 101,88 | 99,21 | 80,24 |
| Febrero | 94,97 | 87,95 | 83,21 | 74,56 | 84,54 | 104,28 | 102,34 | 100,38 | 81,07 |
| Marzo | 95,37 | 88,05 | 83,59 | 74,85 | 84,77 | 104,54 | 102,79 | 101,17 | 81,60 |
| Abril | 96,14 | 88,51 | 84,31 | 74,79 | 85,49 | 104,99 | 103,42 | 101,74 | 85,11 |
| Mayc | 96,83 | 89,02 | 84,72 | 74,94 | 85,29 | 105,44 | 103,81 | 102,03 | 91,25 |
| Junio | 97,41 | 89,31 | 84,89 | 75,03 | 85,38 | 106,08 | 104,21 | 102,02 | 96,06 |
| Julio | 97,67 | 89,37 | 84,91 | 75,13 | 85,52 | 106,54 | 104,36 | 102,21 | 97,92 |
| Agosto | 98,01 | 89,74 | 85,19 | 75,39 | 85,70 | 107,18 | 104,83 | 102,36 | 97,10 |
| Septiembre | 98,74 | 90,67 | 86,38 | 75,61 | 86,09 | 108,33 | 105,44 | 102,41 | 95,96 |
| Octubre | 98,90 | 91,33 | 86,65 | 75,70 | 85,98 | 109,21 | 105,69 | 102,44 | 93,00 |
| Noviembre | 98,85 | 91,42 | 86,47 | 75,61 | 85,26 | 110,59 | 105,81 | 102,40 | 88,71 |
| Diciembre | 97,77 | 91,14 | 85,42 | 75,52 | 82,45 | 110,72 | 105,13 | 100,49 | 83,44 |
| 2003 | | | | | | | | | |
| Enero | 97,93 | 91,57 | 85,86 | 75,79 | 82,03 | 110,66 | 105,27 | 100,47 | 83,76 |
| Febrero | 98,30 | 91,57 | 85,89 | 75,98 | 81,52 | 110,98 | 105,86 | 101,89 | 84,81 |
| Marzo | 98,39 | 91,84 | 86,09 | 76,02 | 80,57 | 110,86 | 106,00 | 102,57 | 85,61 |
| Abril | 99,06 | 92,15 | 86,89 | 76,18 | 80,64 | 111,28 | 106,40 | 103,08 | 88,99 |
| Mayc | 99,67 | 92,85 | 87,38 | 76,07 | 80,66 | 111,63 | 106,75 | 103,26 | 93,53 |
| Junio | 100,22 | 93,37 | 87,52 | 76,06 | 80,97 | 112,15 | 107,03 | 103,25 | 98,29 |
| Julio | 100,38 | 93,83 | 87,36 | 75,98 | 81,22 | 112,33 | 107,12 | 103,28 | 100,24 |
| Agosto | 100,73 | 94,51 | 87,67 | 76,06 | 81,43 | 112,91 | 107,61 | 103,45 | 99,41 |
| Septiembre | 101,43 | 94,68 | 88,87 | 76,10 | 81,91 | 113,71 | 108,26 | 103,56 | 98,71 |
| Octubre | 101,74 | 95,21 | 89,13 | 76,17 | 82,19 | 114,55 | 108,64 | 103,68 | 97,27 |
| Noviembre | 101,89 | 95,50 | 88,92 | 76,17 | 81,81 | 115,94 | 109,07 | 103,70 | 94,14 |
| Diciembre | 100,59 | 95,21 | 87,53 | 76,33 | 79,12 | 115,95 | 108,19 | 101,90 | 87,86 |
| 2004 | | | | | | | | | |
| Enero | 101,02 | 95,88 | 88,12 | 76,88 | 80,14 | 116,02 | 108,59 | 101,73 | 88,64 |
| Febrero | 101,62 | 96,22 | 88,73 | 77,04 | 80,25 | 116,48 | 109,20 | 103,33 | 89,70 |

Fuente: Ministerio del Trabajo/Secretaría de Políticas de Empleo y Salario Coordinación General de Estadísticas del Trabajo

Nota: Empleos sujetos a la Reglamentación de las Leyes de Trabajo, CLT a/ Distribución de energía eléctrica, agua, gas y recolección de basura

Cuadro 10

TASAS DE DESEMPLEO ABIERTO EN LAS PRINCIPALES AREAS METROPOLITANAS
(Nueva Metodología)

| | Tasa media a/ | RIO DE JANEIRO | SÃO PAULO | BELO HORIZONTE | PORTO ALEGRE | SALVADOR | RECIFE |
|-------------|------------------|-------------------|--------------|-------------------|-----------------|----------|--------|
| (%) | | | | | | | |
| 2001 | | | | | | | |
| Octubre | 11,7 | 11,1 | 12,4 | 11,5 | 10,0 | ... | 11,9 |
| Noviembre | 11,5 | 10,3 | 12,6 | 11,7 | 9,4 | ... | 11,8 |
| Diciembre | 10,6 | 9,5 | 11,1 | 11,2 | ... | ... | 11,3 |
| 2002 | | | | | | | |
| Enero | 11,1 | 9,4 | 11,9 | 11,4 | ... | ... | 11,3 |
| Febrero | 12,5 | 10,7 | 13,4 | 11,9 | ... | ... | 14,2 |
| Marzo | 12,9 | 10,8 | 13,8 | 12,8 | 10,0 | 17,4 | 13,9 |
| Abril | 12,5 | 10,5 | 13,6 | 11,6 | 10,2 | 15,9 | 13,4 |
| Mayo | 11,9 | 11,0 | 12,2 | 10,9 | 10,0 | 16,2 | 12,6 |
| Junio | 11,6 | 10,1 | 12,5 | 10,6 | 8,7 | 15,1 | 12,3 |
| Julio | 11,9 | 10,2 | 13,3 | 10,5 | 8,6 | 14,8 | 12,1 |
| Agosto | 11,7 | 10,1 | 13,1 | 11,3 | 7,8 | 14,4 | 11,9 |
| Septiembre | 11,5 | 9,7 | 12,8 | 10,7 | 8,3 | 14,3 | 12,1 |
| Octubre | 11,2 | 9,7 | 12,3 | 9,6 | 8,5 | 13,4 | 12,8 |
| Noviembre | 10,9 | 9,5 | 11,9 | 9,5 | 7,9 | 13,7 | 12,6 |
| Diciembre | 10,5 | 8,9 | 11,7 | 8,3 | 7,5 | 14,8 | 11,3 |
| 2003 | | | | | | | |
| Enero | 11,2 | 8,3 | 13,0 | 9,8 | 7,9 | 15,2 | 11,7 |
| Febrero | 11,6 | 8,6 | 13,6 | 10,1 | 8,6 | 15,0 | 12,1 |
| Marzo | 12,1 | 9,1 | 13,9 | 10,3 | 10,0 | 16,3 | 12,7 |
| Abril | 12,4 | 9,2 | 14,3 | 10,5 | 9,8 | 16,7 | 14,0 |
| Mayo | 12,8 | 9,6 | 14,6 | 11,0 | 10,2 | 17,3 | 15,1 |
| Junio | 13,0 | 9,8 | 14,5 | 12,1 | 10,2 | 17,9 | 14,9 |
| Julio | 12,8 | 9,6 | 14,5 | 11,4 | 9,5 | 17,6 | 14,2 |
| Agosto | 13,0 | 9,5 | 14,9 | 12,1 | 9,8 | 17,6 | 15,0 |
| Septiembre | 12,9 | 9,7 | 14,8 | 10,8 | 10,1 | 17,6 | 15,0 |
| Octubre | 12,9 | 9,4 | 15,0 | 11,2 | 10,1 | 17,0 | 14,4 |
| Noviembre | 12,2 | 8,9 | 14,0 | 10,3 | 9,4 | 16,4 | 14,0 |
| Diciembre | 10,9 | 8,6 | 11,8 | 10,4 | 7,9 | 15,7 | 12,1 |
| 2004 | | | | | | | |
| Enero | 11,7 | 8,9 | 12,9 | 12,3 | 7,6 | 16,2 | 12,8 |
| Febrero | 12,0 | 8,6 | 13,6 | 11,9 | 8,5 | 17,1 | 12,7 |

FUENTE: Fundação Instituto de Geografia e Estatística (FIBGE); Pesquisa Mensal de Emprego

Nota: Edad mínima 10 años; período de referencia: 30 días.

a/ Ponderado por la fuerza de trabajo en cada area metropolitana.

Cuadro 11

BRASIL: COMERCIO EXTERIOR (FOB)
(millones de dólares)

| | EXPORTACIONES | | | | | | | | IMPORTACIONES | | | | | | | | SALDO COMERCIAL | | | | | | | |
|------------|---------------|-------|-------|-------|-------|-------|-------|--------|---------------|-------|-------|-------|-------|-------|-------|--------|-----------------|-------|-------|------|------|-------|-------|--------|
| | 1997 | 1998 | 1999 | 2000 | 2001 | 2002 | 2003 | 2004a/ | 1997 | 1998 | 1999 | 2000 | 2001 | 2002 | 2003 | 2004a/ | 1997 | 1998 | 1999 | 2000 | 2001 | 2002 | 2003 | 2004a/ |
| Enero | 3685 | 3917 | 2949 | 3453 | 4538 | 3972 | 4805 | 5800 | 2512 | 4641 | 3662 | 3569 | 5014 | 3803 | 3650 | 4212 | 1173 | -724 | -713 | -116 | -476 | 169 | 1155 | 1588 |
| Febrero | 3146 | 3716 | 3267 | 4123 | 4083 | 3658 | 5001 | 5722 | 4248 | 3943 | 3167 | 4046 | 4005 | 3397 | 3886 | 3740 | -1102 | -227 | 100 | 77 | 78 | 261 | 1115 | 1982 |
| Marzo | 3826 | 4274 | 3829 | 4472 | 5167 | 4261 | 5239 | | 4728 | 5166 | 4052 | 4451 | 5447 | 3663 | 3703 | | -902 | -892 | -223 | 21 | -280 | 598 | 1536 | |
| Abril | 4629 | 4576 | 3707 | 4181 | 4730 | 4641 | 5711 | | 5528 | 4629 | 3672 | 3997 | 4610 | 4140 | 3990 | | -899 | -53 | 35 | 184 | 120 | 501 | 1721 | |
| Mayo | 4659 | 4612 | 4386 | 5063 | 5368 | 4441 | 6372 | | 4721 | 4735 | 4086 | 4698 | 5156 | 4063 | 3854 | | -62 | -123 | 300 | 365 | 212 | 378 | 2518 | |
| Junio | 4844 | 4886 | 4313 | 4861 | 5042 | 4079 | 5874 | | 5206 | 4701 | 4458 | 4606 | 4762 | 3400 | 3521 | | -362 | 185 | -145 | 255 | 280 | 679 | 2353 | |
| Julio | 5239 | 4970 | 4117 | 5003 | 4965 | 6223 | 6104 | | 5790 | 5395 | 4030 | 4887 | 4857 | 5024 | 4049 | | -551 | -425 | 87 | 116 | 108 | 1199 | 2055 | |
| Agosto | 5075 | 3986 | 4277 | 5519 | 5727 | 5751 | 6403 | | 5370 | 4154 | 4466 | 5424 | 5099 | 4174 | 3731 | | -295 | -168 | -189 | 95 | 1265 | 1577 | 2672 | |
| Septiembre | 4588 | 4538 | 4187 | 4724 | 4755 | 6492 | 7280 | | 5436 | 5726 | 4243 | 5054 | 4159 | 4002 | 4613 | | -848 | -1188 | -56 | -330 | 596 | 2490 | 2667 | |
| Octubre | 4793 | 4017 | 4304 | 4638 | 5003 | 6474 | 7566 | | 5646 | 5461 | 4460 | 5189 | 4757 | 4283 | 5025 | | -853 | -1444 | -156 | -551 | 246 | 2191 | 2541 | |
| Noviembre | 3976 | 3704 | 4002 | 4390 | 4500 | 5127 | 5980 | | 5263 | 4730 | 4536 | 5048 | 4213 | 3849 | 4249 | | -1287 | -1026 | -534 | -658 | 287 | 1278 | 1731 | |
| Diciembre | 4534 | 3944 | 4673 | 4659 | 4346 | 5243 | 6748 | | 5298 | 4456 | 4450 | 4868 | 3493 | 3442 | 3989 | | -764 | -512 | 223 | -209 | 853 | 1801 | 2759 | |
| Enero | 3685 | 3917 | 2949 | 3453 | 4538 | 3972 | 4805 | 5800 | 2512 | 4641 | 3662 | 3569 | 5014 | 3803 | 3650 | 4212 | 1173 | -724 | -713 | -116 | -476 | 169 | 1155 | 1588 |
| Febrero | 6831 | 7633 | 6216 | 7576 | 8621 | 7630 | 9806 | 11522 | 6760 | 8584 | 6829 | 7615 | 9019 | 7200 | 7536 | 7952 | 71 | -951 | -613 | -39 | -398 | 430 | 2270 | 3570 |
| Marzo | 10657 | 11907 | 10045 | 12048 | 13788 | 11891 | 15045 | | 11488 | 13750 | 10881 | 12066 | 14466 | 10863 | 11239 | | -831 | -1843 | -836 | -18 | -678 | 1028 | 3806 | |
| Abril | 15286 | 16483 | 13752 | 16229 | 18518 | 16532 | 20756 | | 17016 | 18379 | 14553 | 16063 | 19078 | 15003 | 15229 | | -1730 | -1896 | -801 | 166 | -558 | 1529 | 5527 | |
| Mayo | 19945 | 21095 | 18138 | 21292 | 23886 | 20973 | 27128 | | 21737 | 23114 | 18639 | 20761 | 24232 | 19066 | 19083 | | -1792 | -2019 | -501 | 531 | -346 | 1907 | 8045 | |
| Junio | 24789 | 25981 | 22451 | 26153 | 28928 | 25052 | 33002 | | 26949 | 27815 | 23097 | 25367 | 28994 | 22466 | 22604 | | -2154 | -1834 | -646 | 786 | -66 | 2586 | 10398 | |
| Julio | 30028 | 30951 | 26568 | 31156 | 33893 | 31275 | 39106 | | 32733 | 33210 | 27127 | 30254 | 33851 | 27490 | 26653 | | -2705 | -2259 | -559 | 902 | 42 | 3785 | 12453 | |
| Agosto | 35103 | 34937 | 30845 | 36675 | 39620 | 37026 | 45509 | | 38103 | 37364 | 31593 | 35678 | 38950 | 31664 | 30384 | | -3000 | -2427 | -748 | 997 | 670 | 5362 | 15125 | |
| Septiembre | 39691 | 39475 | 35032 | 41399 | 44375 | 43518 | 52789 | | 43539 | 43090 | 35836 | 40732 | 43109 | 35666 | 34997 | | -3848 | -3615 | -804 | 667 | 1266 | 7852 | 17792 | |
| Octubre | 44484 | 43492 | 39336 | 46037 | 49378 | 49992 | 60355 | | 49185 | 48551 | 40296 | 45921 | 47866 | 39949 | 40022 | | -4701 | -5059 | -960 | 116 | 1512 | 10043 | 20333 | |
| Noviembre | 48460 | 47196 | 43338 | 50427 | 53878 | 55119 | 66335 | | 54448 | 53281 | 44832 | 50969 | 52079 | 43798 | 44271 | | -5988 | -6085 | -1494 | -542 | 1799 | 11321 | 22064 | |
| Diciembre | 52994 | 51140 | 48011 | 55086 | 58224 | 60362 | 73083 | | 59746 | 57737 | 49282 | 55837 | 55572 | 47240 | 48260 | | -6752 | -6597 | -1271 | -751 | 2652 | 13122 | 24823 | |

Fuente: Ministerio de Economía, Coordinadoría Intercambio Comercial del Departamento de Comercio Exterior (DECEX-CIC), desde abril 1990.

Nota: cifras incluyen las revisiones oficiales recientes.

a/ Cifras sujetas a revisión.

Cuadro 12

BRASIL: ESTRUCTURA DE LAS EXPORTACIONES (FOB)
(US\$ Millones)

| | Enero-Febrero | | | Variación anual (%) | | | | | | | | | | |
|--|---------------|--------------|-------------|---------------------|-------------|-------------|-------------|-------------|--------------|-------------|-------------|-------------|-------------|-------------|
| | 2004 | 2003 | Variación % | 03/02 | 02/01 | 01/00 | 00/99 | 99/98 | 98/97 | 97/96 | 96/95 | 95/94 | 94/93 | 93/92 |
| TOTAL | 11.522 | 9.806 | 17,5 | 21,1 | 3,7 | 5,7 | 14,7 | -6,1 | -3,5 | 11,0 | 2,7 | 6,8 | 12,8 | 6,5 |
| BÁSICOS | 3.357 | 2.481 | 35,3 | 24,9 | 10,5 | 22,1 | 6,2 | -8,9 | -10,4 | 21,6 | 10,9 | -0,8 | 18,1 | 6,4 |
| Café en grano | 224 | 235 | -4,7 | 9,0 | -1,0 | -22,6 | -30,1 | -4,4 | -15,1 | 59,7 | -12,7 | -11,2 | 108,4 | 9,7 |
| Mineral de hierro | 722 | 561 | 28,7 | 13,3 | 4,0 | -3,8 | 11,0 | -15,6 | 14,2 | 5,6 | 5,8 | 11,1 | 1,6 | -5,2 |
| Petroleo en bruto | 431 | 396 | 8,8 | 7,6 | 6,1 | 13,3 | -7,9 | -6,0 | -13,8 | 6,0 | 33,9 | 10,7 | -0,5 | -13,3 |
| Soya en grano | 226 | 91 | 148,4 | 35,2 | 26,9 | 24,6 | 13,7 | -21,6 | -11,3 | 140,9 | 32,1 | -41,5 | 39,0 | 16,9 |
| Harina de soya | 415 | 309 | 34,3 | 18,3 | 2,8 | 25,2 | 9,7 | -14,1 | -34,7 | -1,8 | 38,4 | 0,9 | 9,1 | 13,7 |
| Carne de vacuno | 224 | 161 | 39,1 | 48,8 | 5,1 | 46,9 | 13,3 | 61,7 | 41,3 | -2,1 | 7,8 | -32,5 | -1,3 | -7,4 |
| Carne de pollo | 342 | 245 | 39,6 | 28,1 | 3,4 | 60,3 | -8,1 | 18,4 | -15,6 | 4,3 | 32,1 | 4,6 | 7,2 | 28,6 |
| SEMIMANUFACTURADOS | 1.867 | 1.752 | 6,6 | 22,1 | 8,7 | -3,0 | 6,5 | -1,7 | -4,3 | -1,6 | -8,7 | 32,7 | 26,6 | 5,6 |
| Pasta química de madera | 290 | 302 | -4,0 | 50,2 | -6,9 | -22,1 | 28,9 | 18,5 | 2,4 | 0,4 | -34,0 | 72,3 | 18,1 | -3,3 |
| Aluminio en bruto | 170 | 172 | -1,2 | 11,1 | 20,3 | -28,5 | 9,5 | -0,9 | -20,0 | 2,0 | -12,1 | 26,3 | 7,0 | -7,2 |
| Oleo de soya en bruto | 168 | 137 | 22,6 | 54,4 | 62,7 | 38,8 | -49,0 | -22,1 | 35,3 | -22,3 | -33,6 | 24,5 | 170,3 | 15,7 |
| Cueros | 174 | 166 | 4,8 | 10,2 | 9,6 | 15,9 | 27,3 | -9,6 | -10,0 | 10,1 | 17,8 | 23,3 | 15,8 | 3,4 |
| Azúcar en bruto | 183 | 217 | -15,7 | 21,5 | -20,7 | 90,1 | -34,5 | 6,0 | 4,8 | -12,3 | -10,4 | 69,7 | 77,2 | 114,6 |
| Semimanufacturados de hierro/acero | 264 | 263 | 0,4 | 14,8 | 30,5 | -20,6 | 24,1 | -12,7 | -10,4 | 5,0 | -5,4 | 27,6 | -4,5 | 21,8 |
| MANUFACTURADOS | 6.108 | 5.376 | 13,6 | 20,2 | 0,3 | 1,1 | 19,0 | -7,0 | 0,6 | 19,6 | 3,2 | 2,4 | 6,4 | 10,4 |
| Jugo de naranja | 79 | 136 | -41,9 | 4,7 | 7,0 | -20,3 | -17,5 | -2,1 | 25,8 | -28,0 | 25,9 | 12,2 | 19,2 | -21,5 |
| Calzados | 299 | 281 | 6,4 | 7,0 | -10,0 | 4,1 | 20,5 | -3,2 | -13,0 | -3,4 | 10,1 | -8,9 | -15,9 | 32,0 |
| Laminados planos | 239 | 169 | 41,4 | 73,4 | 35,0 | -29,9 | 7,8 | -20,3 | -2,1 | -28,3 | -1,4 | -5,1 | -4,9 | -9,2 |
| Partes y piezas para vehículos y tractores | 236 | 185 | 27,6 | 28,4 | -1,1 | -2,7 | -2,0 | -14,0 | 2,1 | 7,2 | 8,0 | 11,2 | 13,1 | 22,5- |
| Motores de pistón | 203 | 241 | -15,8 | 24,8 | 20,6 | 4,5 | 2,1 | -6,9 | 0,4 | 10,6 | 11,3 | 8,1 | 7,5 | 4,8 |
| Bombas, compresores y partes | 126 | 107 | 17,8 | 14,1 | 7,0 | -10,6 | 6,8 | -6,7 | -0,3 | 3,5 | -5,2 | 22,3 | 16,7 | 23,7 |
| Vehículos automóviles de pasajeros | 384 | 287 | 33,8 | 32,5 | 2,8 | 10,4 | 55,3 | -29,6 | 10,7 | 136,3 | 41,3 | -16,6 | -11,7 | -21,7 |
| Aparatos transmisores y receptores | 174 | 201 | -13,4 | -5,9 | 1,2 | 7,8 | 115,1 | 24,8 | 5,0 | 24,6 | 7,2 | -2,4 | 2,7 | 4,5 |
| Aviones | 326 | 323 | 0,9 | 26,2 | 4,7 | -10,9 | 2,5 | 1,6 | 2,4 | 2,7 | 4,1 | -3,7 | 10,7 | 12,6 |

Fuente: SISCOMEX/MICT.

Cuadro 13

**BRASIL: Principales Mercados de destino de las Exportaciones
(US\$ FOB millones)**

| | 2004 | | 2003 | | 2002 | |
|------------------------|---------------|--------------|--------------|--------------|--------------|--------------|
| | Enero | % | Año | % | Año | % |
| TOTAL GENERAL | 5800 | 100 | 73084 | 100 | 60362 | 100 |
| Estados Unidos | 1093 | 18,84 | 16692 | 22,84 | 15354 | 25,44 |
| Argentina | 443 | 7,64 | 4561 | 6,24 | 2342 | 3,88 |
| China | 360 | 6,21 | 4533 | 6,20 | 2520 | 4,17 |
| Países Bajos (Holanda) | 286 | 4,93 | 4246 | 5,81 | 3182 | 5,27 |
| Alemania | 247 | 4,26 | 3136 | 4,29 | 2537 | 4,20 |
| México | 202 | 3,48 | 2741 | 3,75 | 2342 | 3,88 |
| Francia | 194 | 3,34 | 1715 | 2,35 | 1525 | 2,53 |
| Italia | 189 | 3,26 | 2208 | 3,02 | 1817 | 3,01 |
| Japón | 187 | 3,22 | 2311 | 3,16 | 2098 | 3,48 |
| Chile | 154 | 2,66 | 1880 | 2,57 | 1461 | 2,42 |
| España | 150 | 2,59 | 1552 | 2,12 | 1120 | 1,86 |
| Bélgica-Luxemburgo | 128 | 2,21 | 1795 | 2,46 | 1892 | 3,13 |
| Reino Unido | 127 | 2,19 | 1899 | 2,60 | 1769 | 2,93 |
| Corea del Sur | 110 | 1,90 | 1223 | 1,67 | 852 | 1,41 |
| Portugal | 91 | 1,57 | 628 | 0,86 | 582 | 0,96 |
| Venezuela | 84 | 1,45 | 606 | 0,83 | 797 | 1,32 |
| Suecia | 77 | 1,33 | 297 | 0,41 | 183 | 0,30 |
| Canadá | 70 | 1,21 | 978 | 1,34 | 781 | 1,29 |
| Colombia | 70 | 1,20 | 749 | 1,02 | 637 | 1,06 |
| África del Sur | 61 | 1,06 | 733 | 1,00 | 478 | 0,79 |
| Hong Kong | 55 | 0,95 | 694 | 0,95 | 527 | 0,87 |
| Paraguay | 53 | 0,91 | 707 | 0,97 | 558 | 0,92 |
| Tailandia | 53 | 0,91 | 416 | 0,57 | 350 | 0,58 |
| Emiratos Arabes Unidos | 52 | 0,90 | 551 | 0,75 | 653 | 1,08 |
| Rusia | 51 | 0,88 | 1500 | 2,05 | 1252 | 2,07 |
| Irán | 49 | 0,84 | 869 | 1,19 | 492 | 0,82 |
| Arabia Saudita | 46 | 0,79 | 673 | 0,92 | 558 | 0,92 |
| Egipto | 43 | 0,74 | 462 | 0,63 | 350 | 0,58 |
| Rumania | 41 | 0,71 | 246 | 0,34 | 134 | 0,22 |
| Uruguay | 38 | 0,66 | 404 | 0,55 | 410 | 0,68 |
| Demas países | 997,05 | 17,19 | 12079 | 16,53 | 10809 | 17,91 |

Fuente: SISCOMEX/MICT.

Cuadro 14
BRASIL: EXPORTACIONES
(US\$ Millones)

| | BASICOS | SEMIMANUFACTURADOS | MANUFACTURADOS | OPERACIONES ESPECIALES | TOTAL |
|---------------|---------|--------------------|----------------|---------------------------|--------|
| 1989 | 9.549 | 5.807 | 18.634 | 393 | 34.383 |
| 1990 | 8.746 | 5.108 | 17.011 | 549 | 31.414 |
| 1991 | 8.737 | 4.691 | 17.757 | 435 | 31.620 |
| 1992 | 8.830 | 5.750 | 20.754 | 459 | 35.793 |
| 1993 | 9.366 | 5.445 | 23.437 | 307 | 38.555 |
| 1994 | 11.058 | 6.893 | 24.959 | 635 | 43.545 |
| 1995 | 10.969 | 9.146 | 25.565 | 826 | 46.506 |
| 1996 | 11.900 | 8.613 | 26.413 | 821 | 47.747 |
| 1997 | 14.474 | 8.478 | 29.190 | 844 | 52.986 |
| 1998 | 12.972 | 8.113 | 29.384 | 657 | 51.126 |
| 1999 | | | | | |
| JULIO | 1.137 | 645 | 2.248 | 87 | 4.117 |
| AGOSTO | 1.106 | 649 | 2.453 | 69 | 4.277 |
| SEPTIEMBRE | 1.054 | 684 | 2.391 | 58 | 4.187 |
| OCTUBRE | 988 | 747 | 2.502 | 67 | 4.304 |
| NOVIEMBRE | 882 | 663 | 2.365 | 92 | 4.002 |
| DICIEMBRE | 958 | 866 | 2.761 | 88 | 4.673 |
| ENE/DICIEMBRE | 11.828 | 7.982 | 27.329 | 872 | 48.011 |
| 2000 | | | | | |
| ENERO | 709 | 654 | 2.026 | 64 | 3.453 |
| FEBRERO | 706 | 748 | 2.573 | 96 | 4.123 |
| MARZO | 883 | 697 | 2.826 | 66 | 4.472 |
| ABRIL | 1.085 | 603 | 2.418 | 75 | 4.181 |
| MAYO | 1.328 | 685 | 2.747 | 303 | 5.063 |
| JUNIO | 1.251 | 669 | 2.811 | 130 | 4.861 |
| JULIO | 1.291 | 749 | 2.864 | 99 | 5.003 |
| AGOSTO | 1.407 | 793 | 3.038 | 281 | 5.519 |
| SEPTIEMBRE | 999 | 718 | 2.915 | 92 | 4.724 |
| OCTUBRE | 1.057 | 694 | 2.810 | 77 | 4.638 |
| NOVIEMBRE | 1.027 | 733 | 2.539 | 91 | 4.390 |
| DICIEMBRE | 818 | 756 | 2.964 | 121 | 4.659 |
| ENE/DICIEMBRE | 12.561 | 8.499 | 32.531 | 1.495 | 55.086 |
| 2001 | | | | | |
| ENERO | 1.006 | 852 | 2.439 | 241 | 4.538 |
| FEBRERO | 845 | 600 | 2.455 | 183 | 4.083 |
| MARZO | 1.106 | 723 | 3.129 | 209 | 5.167 |
| ABRIL | 1.288 | 560 | 2.756 | 126 | 4.730 |
| MAYO | 1.600 | 635 | 3.027 | 105 | 5.367 |
| JUNIO | 1.583 | 562 | 2.796 | 101 | 5.042 |
| JULIO | 1.490 | 665 | 2.736 | 74 | 4.965 |
| AGOSTO | 1.593 | 841 | 2.980 | 313 | 5.727 |
| SEPTIEMBRE | 1.383 | 647 | 2.576 | 149 | 4.755 |
| OCTUBRE | 1.361 | 783 | 2.776 | 83 | 5.003 |
| NOVIEMBRE | 1.061 | 698 | 2.649 | 92 | 4.500 |
| DICIEMBRE | 1.027 | 678 | 2.581 | 60 | 4.346 |
| ENE/DICIEMBRE | 15.343 | 8.244 | 32.900 | 1.736 | 58.223 |
| 2002 | | | | | |
| ENERO | 863 | 652 | 2.061 | 396 | 3.972 |
| FEBRERO | 822 | 558 | 2.199 | 79 | 3.658 |
| MARZO | 1.058 | 572 | 2.527 | 104 | 4.261 |
| ABRIL | 1.305 | 588 | 2.656 | 92 | 4.641 |
| MAYO | 1.226 | 544 | 2.580 | 91 | 4.441 |
| JUNIO | 977 | 512 | 2.491 | 99 | 4.079 |
| JULIO | 2.068 | 944 | 3.107 | 104 | 6.223 |
| AGOSTO | 1.721 | 878 | 3.064 | 88 | 5.751 |
| SEPTIEMBRE | 2.371 | 998 | 3.012 | 111 | 6.492 |
| OCTUBRE | 1.913 | 1.077 | 3.373 | 114 | 6.474 |
| NOVIEMBRE | 1.356 | 855 | 2.829 | 87 | 5.127 |
| DICIEMBRE | 1.271 | 786 | 3.102 | 84 | 5.243 |
| ENE/DICIEMBRE | 16.951 | 8.964 | 33.001 | 1.446 | 60.362 |
| 2003 a/ | | | | | |
| ENERO | 1.211 | 948 | 2.549 | 97 | 4.805 |
| FEBRERO | 1.270 | 804 | 2.827 | 100 | 5.001 |
| MARZO | 1.496 | 723 | 2.883 | 137 | 5.239 |
| ABRIL | 1.785 | 698 | 3.088 | 140 | 5.711 |
| MAYO | 2.025 | 914 | 3.332 | 101 | 6.372 |
| JUNIO | 1.833 | 879 | 3.040 | 122 | 5.874 |
| JULIO | 1.693 | 981 | 3.371 | 59 | 6.104 |
| AGOSTO | 1.929 | 1.014 | 3.351 | 109 | 6.403 |
| SEPTIEMBRE | 2.281 | 1.034 | 3.837 | 128 | 7.280 |
| OCTUBRE | 2.387 | 1.058 | 4.014 | 107 | 7.566 |
| NOVIEMBRE | 1.616 | 816 | 3.456 | 92 | 5.980 |
| DICIEMBRE | 1.652 | 1.074 | 3.905 | 118 | 6.749 |
| ENE/DICIEMBRE | 21.178 | 10.943 | 39.653 | 1.310 | 73.084 |
| 2004 a/ | | | | | |
| ENERO | 1.740 | 985 | 2.970 | 105 | 5.800 |
| FEBRERO | 1.617 | 882 | 3.138 | 85 | 5.722 |

Fuente: SISCOMEX

a/ Provisorio, sujeto a revisión.

BRASIL: IMPORTACIONES POR CATEGORIAS DE USO (FOB)
(US\$ Millones)

| | Materias-primas y productos intermedios | Combustibles y Lubricantes | Bienes de Capital | Bienes de Consumo | | | | | | TOTAL |
|----------------------|---|----------------------------|-------------------|-------------------|--------------|--------------|--------------|--------------|---------------|-------|
| | | | | Total | No-durables | Durables | | | | |
| | | | | | | Total | Automoviles | Otros | | |
| 1989 | 6.695 | 4.429 | 4.577 | 2.562 | | | 358 | | 18.263 | |
| 1990 | 6.883 | 5.569 | 5.550 | 2.665 | | | 422 | | 20.667 | |
| 1991 | 7.774 | 5.074 | 5.562 | 2.632 | | | 534 | | 21.042 | |
| 1992 | 7.299 | 4.970 | 5.991 | 2.183 | | | 876 | | 20.443 | |
| 1993 | 12.863 | 4.094 | 5.262 | 3.036 | 1.449 | 1.587 | 676 | 914 | 25.256 | |
| 1994 | 15.342 | 4.352 | 7.576 | 5.869 | 2.388 | 3.095 | 1.435 | 1.660 | 33.138 | |
| 1995 | 22.394 | 5.218 | 11.329 | 10.918 | 4.828 | 6.088 | 3.039 | 3.049 | 49.859 | |
| 1996 | 24.636 | 6.227 | 12.704 | 9.719 | 5.150 | 4.569 | 1.562 | 3.007 | 53.286 | |
| 1997 | 27.704 | 5.825 | 16.676 | 11.233 | 5.540 | 5.693 | 2.465 | 3.256 | 61.438 | |
| 1998 | 26.817 | 4.107 | 16.084 | 10.711 | 5.470 | 5.241 | 2.677 | 2.564 | 57.719 | |
| 1999 | | | | | | | | | | |
| MARZO | 1.861 | 370 | 1.161 | 659 | 373 | 286 | 122 | 161 | 4.052 | |
| ABRIL | 1.726 | 284 | 993 | 669 | 345 | 324 | 172 | 152 | 3.672 | |
| MAYO | 1.975 | 365 | 1.147 | 593 | 319 | 274 | 119 | 155 | 4.079 | |
| JUNIO | 2.018 | 451 | 1.386 | 603 | 345 | 258 | 93 | 165 | 4.458 | |
| JULIO | 2.062 | 294 | 1.091 | 580 | 341 | 239 | 75 | 163 | 4.027 | |
| AGOSTO | 2.352 | 358 | 1.105 | 648 | 359 | 289 | 106 | 183 | 4.464 | |
| SEPTIEMBRE | 2.176 | 389 | 1.092 | 587 | 328 | 259 | 83 | 176 | 4.244 | |
| OCTUBRE | 2.234 | 471 | 1.131 | 624 | 377 | 246 | 58 | 188 | 4.460 | |
| NOVIEMBRE | 2.267 | 424 | 1.180 | 664 | 391 | 273 | 89 | 184 | 4.535 | |
| DICIEMBRE | 2.099 | 469 | 1.223 | 658 | 369 | 289 | 130 | 160 | 4.450 | |
| ENE/DICIEMBRE | 24.079 | 4.257 | 13.558 | 7.356 | 4.174 | 3.182 | 1.214 | 1.966 | 49.251 | |
| 2000 | | | | | | | | | | |
| ENERO | 1.916 | 303 | 875 | 472 | 294 | 178 | 31 | 147 | 3.569 | |
| FEBRERO | 2.142 | 380 | 1.012 | 514 | 306 | 208 | 45 | 164 | 4.047 | |
| MARZO | 2.301 | 507 | 1.009 | 634 | 329 | 305 | 86 | 218 | 4.452 | |
| ABRIL | 2.104 | 366 | 1.014 | 512 | 293 | 219 | 71 | 148 | 3.995 | |
| MAYO | 2.456 | 541 | 1.112 | 591 | 318 | 273 | 83 | 190 | 4.700 | |
| JUNIO | 2.389 | 560 | 1.116 | 539 | 276 | 264 | 94 | 170 | 4.605 | |
| JULIO | 2.508 | 554 | 1.177 | 648 | 361 | 287 | 100 | 187 | 4.888 | |
| AGOSTO | 2.752 | 726 | 1.258 | 688 | 370 | 318 | 111 | 207 | 5.424 | |
| SEPTIEMBRE | 2.498 | 599 | 1.213 | 739 | 344 | 395 | 188 | 207 | 5.048 | |
| OCTUBRE | 2.636 | 672 | 1.208 | 664 | 347 | 317 | 109 | 208 | 5.180 | |
| NOVIEMBRE | 2.494 | 643 | 1.221 | 689 | 355 | 334 | 134 | 201 | 5.047 | |
| DICIEMBRE | 2.310 | 507 | 1.385 | 665 | 340 | 325 | 158 | 167 | 4.868 | |
| ENE/DICIEMBRE | 28.509 | 6.359 | 13.600 | 7.356 | 3.934 | 3.423 | 1.211 | 2.212 | 55.825 | |
| 2001 | | | | | | | | | | |
| ENERO | 2.446 | 609 | 1.352 | 607 | 294 | 313 | 126 | 187 | 5.016 | |
| FEBRERO | 2.070 | 356 | 1.079 | 501 | 252 | 249 | 97 | 152 | 4.006 | |
| MARZO | 2.764 | 523 | 1.437 | 723 | 389 | 334 | 134 | 200 | 5.448 | |
| ABRIL | 2.327 | 335 | 1.295 | 653 | 297 | 355 | 178 | 177 | 4.610 | |
| MAYO | 2.587 | 531 | 1.389 | 648 | 305 | 343 | 136 | 207 | 5.156 | |
| JUNIO | 2.358 | 664 | 1.161 | 580 | 257 | 323 | 158 | 165 | 4.763 | |
| JULIO | 2.485 | 551 | 1.181 | 641 | 309 | 332 | 148 | 184 | 4.858 | |
| AGOSTO | 2.567 | 596 | 1.314 | 622 | 309 | 313 | 132 | 181 | 5.099 | |
| SEPTIEMBRE | 2.025 | 523 | 1.087 | 525 | 279 | 279 | 110 | 169 | 4.159 | |
| OCTUBRE | 2.233 | 651 | 1.272 | 601 | 330 | 271 | 104 | 167 | 4.757 | |
| NOVIEMBRE | 1.954 | 541 | 1.155 | 562 | 316 | 246 | 68 | 178 | 4.212 | |
| DICIEMBRE | 1.553 | 397 | 1.083 | 457 | 269 | 188 | 69 | 119 | 3.489 | |
| ENE/DICIEMBRE | 27.371 | 6.276 | 14.803 | 7.121 | 3.607 | 3.548 | 1.460 | 2.088 | 55.571 | |
| 2002 | | | | | | | | | | |
| ENERO | 1.908 | 374 | 1.049 | 466 | 271 | 195 | 59 | 136 | 3.797 | |
| FEBRERO | 1.762 | 359 | 867 | 410 | 251 | 159 | 46 | 113 | 3.399 | |
| MARZO | 1.780 | 412 | 949 | 526 | 319 | 207 | 72 | 135 | 3.666 | |
| ABRIL | 1.987 | 599 | 1.043 | 517 | 296 | 221 | 65 | 156 | 4.146 | |
| MAYO | 1.949 | 613 | 1.007 | 494 | 271 | 223 | 80 | 143 | 4.063 | |
| JUNIO | 1.809 | 360 | 796 | 438 | 254 | 184 | 69 | 115 | 3.404 | |
| JULIO | 2.411 | 594 | 1.443 | 573 | 319 | 254 | 76 | 179 | 5.021 | |
| AGOSTO | 2.066 | 491 | 1.094 | 525 | 297 | 228 | 78 | 151 | 4.176 | |
| SEPTIEMBRE | 1.987 | 681 | 880 | 453 | 256 | 197 | 44 | 153 | 4.002 | |
| OCTUBRE | 2.144 | 705 | 873 | 548 | 307 | 240 | 76 | 165 | 4.270 | |
| NOVIEMBRE | 1.945 | 548 | 847 | 523 | 301 | 222 | 66 | 156 | 3.863 | |
| DICIEMBRE | 1.700 | 565 | 745 | 433 | 257 | 176 | 47 | 129 | 3.443 | |
| ENE/DICIEMBRE | 23.448 | 6.301 | 11.593 | 5.906 | 3.400 | 2.507 | 777 | 1.730 | 47.248 | |
| 2003 a/ | | | | | | | | | | |
| ENERO | 1.947 | 474 | 783 | 441 | 220 | 221 | 79 | 142 | 3.645 | |
| FEBRERO | 1.934 | 579 | 949 | 416 | 226 | 190 | 58 | 132 | 3.878 | |
| MARZO | 1.965 | 597 | 744 | 453 | 279 | 174 | 38 | 136 | 3.759 | |
| ABRIL | 2.024 | 696 | 840 | 437 | 241 | 196 | 55 | 141 | 3.997 | |
| MAYO | 2.159 | 442 | 814 | 450 | 247 | 203 | 44 | 159 | 3.865 | |
| JUNIO | 1.916 | 464 | 721 | 416 | 249 | 167 | 34 | 133 | 3.517 | |
| JULIO | 2.259 | 448 | 872 | 468 | 273 | 195 | 40 | 155 | 4.047 | |
| AGOSTO | 2.046 | 535 | 715 | 431 | 249 | 182 | 40 | 142 | 3.729 | |
| SEPTIEMBRE | 2.431 | 714 | 923 | 542 | 295 | 247 | 63 | 184 | 4.610 | |
| OCTUBRE | 2.548 | 787 | 1.143 | 545 | 295 | 250 | 56 | 194 | 5.023 | |
| NOVIEMBRE | 2.298 | 537 | 939 | 474 | 272 | 202 | 36 | 164 | 4.248 | |
| DICIEMBRE | 2.257 | 369 | 899 | 463 | 277 | 186 | 41 | 145 | 3.988 | |
| ENE/DICIEMBRE | 25.786 | 6.642 | 10.342 | 5.536 | 3.123 | 2.413 | 586 | 1.827 | 48.306 | |
| 2004 a/ | | | | | | | | | | |
| ENERO | 2.315 | 674 | 792 | 430 | 219 | 212 | 40 | 172 | 4.211 | |
| FEBRERO | 2.030 | 458 | 792 | 460 | 231 | 229 | 55 | 174 | 3.740 | |

Fuente: SISCOMEX.

a/ Provisório, sujeto a revisión

Cuadro 16

BRASIL: BALANCE DE PAGOS
(Millones de dólares)

| | 2003 | | 2004 | |
|--|--------------|---------------|--------------|--------------|
| | Ene-Febrero | Año | Febrero | Ene-Febrero |
| Balance comercial | 2270 | 24824 | 1982 | 3570 |
| Exportaciones | 9806 | 73084 | 5721 | 11521 |
| Importaciones | 7536 | 48260 | 3739 | 7951 |
| Servicios y Rentas (neto) | -2766 | -23640 | -2019 | -3179 |
| Servicios (neto) | -489 | -5088 | -200 | -284 |
| Rentas (neto) | -2277 | -18552 | -1819 | -2895 |
| Intereses | -1917 | -13020 | -1248 | -2256 |
| Transferencias unilaterales (netas) | 442 | 2867 | 232 | 473 |
| Cuenta Capital y Financiera | 656 | 5543 | -1032 | 2814 |
| Capital | 63 | 498 | 55 | 94 |
| Financiera | 593 | 5045 | -1087 | 2720 |
| Inversiones Directa */ | 1232 | 9894 | 1023 | 1914 |
| Inversion en cartera y Derivativos | 960 | 5157 | 969 | 3699 |
| Otras Inversiones de Largo Plazo | -1358 | -6893 | -2737 | -2845 |
| Créditos Comerciales (netos) | -68 | -892 | -114 | -198 |
| Préstamos netos | -746 | -741 | -483 | -1193 |
| Otras Inversiones de Corto Plazo | -171 | -2348 | -229 | 151 |
| Errores y Omisiones | -341 | -1099 | 530 | 217 |
| Resultado del Balance de Pagos | 260 | 8496 | -306 | 3896 |

Fuente: Banco Central de Brasil. Nueva metodología a partir de Enero 2001.

*/ Incluye préstamos intercompañías.

Cuadro 17

BRASIL: RESERVAS INTERNACIONALES EN EL BANCO CENTRAL

(Balance en millones de dólares)

| Período | Caja | Meses import. bienes | Liquidez |
|------------|--------|----------------------|----------|
| 1985 | 7.690 | | 10.482 |
| 1986 | 4.585 | | 6.760 |
| 1987 | 4.433 | 4 | 7.458 |
| 1988 | 5.359 | 4 | 9.536 |
| 1989 | 7.268 | 5 | 9.679 |
| 1990 | 8.751 | 5 | 9.973 |
| 1991 | 8.522 | 5 | 9.406 |
| 1992 | 19.008 | 11 | 23.754 |
| 1993 | 25.878 | 12 | 32.211 |
| 1994 | 36.471 | 13 | 38.806 |
| 1995 | 50.449 | 12 | 51.840 |
| 1996 | 59.039 | 13 | 60.110 |
| 1997 | 51.359 | 10 | 52.173 |
| 1998 | 43.617 | 9 | 44.556 |
| 1999 | 35.554 | 9 | 36.342 |
| 2000 | | | |
| Enero | 36.771 | 9 | 37.560 |
| Febrero | 37.590 | 9 | 38.364 |
| Marzo | 38.429 | 9 | 39.200 |
| Abril | 28.031 | 7 | 28.721 |
| Mayo | 27.888 | 7 | 28.570 |
| Junio | 27.581 | 6 | 28.265 |
| Julio | 28.625 | 7 | 29.214 |
| Agosto | 30.978 | 7 | 31.385 |
| Septiembre | 31.154 | 7 | 31.431 |
| Octubre | 30.239 | 7 | 30.393 |
| Noviembre | 32.477 | 7 | 32.533 |
| Diciembre | 32.949 | 7 | 33.011 |
| 2001 | | | |
| Enero | 35.548 | 7 | 35.598 |
| Febrero | 35.400 | 7 | 35.413 |
| Marzo | 34.407 | 7 | 34.407 |
| Abril | 34.653 | 7 | 34.653 |
| Mayo | 35.446 | 7 | 35.459 |
| Junio | 37.308 | 8 | 37.318 |
| Julio | 35.532 | 7 | 35.552 |
| Agosto | 36.263 | 7 | 36.299 |
| Septiembre | 40.037 | 8 | 40.054 |
| Octubre | 37.481 | 8 | 37.492 |
| Noviembre | 37.220 | 8 | 37.234 |
| Diciembre | 35.844 | 8 | 35.866 |
| 2002 | | | |
| Enero | 28.060 | 8 | 36.167 |
| Febrero | 27.701 | 8 | 35.906 |
| Marzo | 28.774 | 8 | 36.721 |
| Abril | 28.883 | 8 | 33.008 |
| Mayo | 28.456 | 8 | 32.889 |
| Junio | 27.290 | 10 | 41.999 |
| Julio | 24.875 | 10 | 39.060 |
| Agosto | 22.713 | 9 | 37.643 |
| Septiembre | 21.084 | 10 | 38.381 |
| Octubre | 18.102 | 9 | 35.855 |
| Noviembre | 17.864 | 9 | 35.592 |
| Diciembre | 16.339 | 10 | 37.823 |
| 2003 | | | |
| Enero | 17.743 | 10 | 38.772 |
| Febrero | 17.291 | 10 | 38.530 |
| Marzo | 17.071 | 11 | 42.335 |
| Abril | 15.914 | 10 | 41.500 |
| Mayo | 17.076 | 11 | 43.373 |
| Junio | 17.694 | 12 | 47.956 |
| Julio | 17.806 | 12 | 47.645 |
| Agosto | 18.238 | 12 | 47.793 |
| Septiembre | 18.978 | 14 | 52.675 |
| Octubre | 20.651 | 14 | 54.093 |
| Noviembre | 20.437 | 14 | 54.427 |
| Diciembre | 20.525 | 12 | 49.296 |
| 2004 a/ | | | |
| Enero | 25.124 | 13 | 53.261 |
| Febrero | 24.818 | 13 | 52.960 |

Nota: Las Reservas Internacionales se refieren a los activos del Banco Central.

La columna Caja señala los activos disponibles. La columna Liquidez se refiere al concepto de liquidez internacional considerado por el FMI.

a/ A partir de 2002, la columna Caja se refiere a Reservas Netas Ajustadas.

Cuadro 18

BRASIL: TASA DE CAMBIO NOMINAL

| Periodo | Moneda Nacional | Variación Porcentual | |
|-----------------------|--------------------|----------------------|----------|
| | | Mensual | 12 meses |
| REAL POR DOLAR | | | |
| Diciembre | | | |
| 1994 | 0,85 | 0,12 | - |
| 1995 | 0,97 | 0,62 | 15,01 |
| 1996 | 1,04 | 0,60 | 6,82 |
| 1997 | 1,12 | 0,92 | 7,75 |
| 1998 | | | |
| Enerc | 1,12 | 0,33 | 7,42 |
| Febrero | 1,13 | 0,60 | 7,44 |
| Marzc | 1,14 | 0,62 | 7,29 |
| Abril | 1,14 | 0,61 | 6,94 |
| Mayc | 1,15 | 0,54 | 7,52 |
| Junio | 1,16 | 0,56 | 7,12 |
| Julio | 1,16 | 0,56 | 7,72 |
| Agosto | 1,18 | 1,16 | 7,97 |
| Septiembre | 1,19 | 0,74 | 8,14 |
| Octubre | 1,19 | 0,64 | 8,18 |
| Noviembre | 1,20 | 0,67 | 8,24 |
| Diciembre | 1,21 | 0,62 | 7,92 |
| 1999 | | | |
| Enerc | 1,98 | 64,08 | 76,49 |
| Febrero | 2,06 | 4,11 | 82,66 |
| Marzc | 1,72 | -16,60 | 51,40 |
| Abril | 1,66 | -3,56 | 45,13 |
| Mayc | 1,72 | 3,81 | 49,85 |
| Junio | 1,77 | 2,64 | 52,95 |
| Julio | 1,79 | 1,11 | 53,79 |
| Agosto | 1,92 | 7,08 | 62,79 |
| Septiembre | 1,92 | 0,21 | 61,94 |
| Octubre | 1,95 | 1,72 | 63,68 |
| Noviembre | 1,92 | -1,55 | 60,06 |
| Diciembre | 1,79 | -6,95 | 48,01 |
| 2000 | | | |
| Enero | 1,80 | 0,75 | -9,12 |
| Febrero | 1,77 | -1,88 | -14,35 |
| Marzc | 1,75 | -1,20 | 1,47 |
| Abril | 1,81 | 3,40 | 8,79 |
| Mayc | 1,83 | 1,10 | 5,95 |
| Junio | 1,80 | -1,46 | 1,72 |
| Julio | 1,77 | -1,40 | -0,80 |
| Agosto | 1,82 | 2,74 | -4,83 |
| Septiembre | 1,84 | 1,11 | -3,97 |
| Octubre | 1,91 | 3,54 | -2,25 |
| Noviembre | 1,96 | 2,65 | 1,92 |
| Diciembre | 1,96 | -0,21 | 9,30 |
| 2001 | | | |
| Enerc | 1,97 | 0,80 | 9,36 |
| Febrero | 2,05 | 3,76 | 15,65 |
| Marzc | 2,16 | 5,69 | 23,71 |
| Abril | 2,18 | 1,07 | 20,92 |
| Mayc | 2,36 | 8,02 | 29,20 |
| Junio | 2,30 | -2,33 | 28,05 |
| Julio | 2,43 | 5,48 | 36,99 |
| Agosto | 2,55 | 4,95 | 39,94 |
| Septiembre | 2,67 | 4,69 | 44,89 |
| Octubre | 2,71 | 1,34 | 41,81 |
| Noviembre | 2,53 | -6,59 | 29,04 |
| Diciembre | 2,32 | -8,24 | 18,67 |
| 2002 | | | |
| Enerc | 2,42 | 4,22 | 22,69 |
| Febrero | 2,35 | -2,90 | 14,82 |
| Marzc | 2,32 | -1,05 | 7,49 |
| Abril | 2,36 | 1,67 | 8,14 |
| Mayc | 2,52 | 6,75 | 6,86 |
| Junio | 2,84 | 12,78 | 23,41 |
| Julio | 3,43 | 20,54 | 41,02 |
| Agosto | 3,02 | -11,85 | 18,44 |
| Septiembre | 3,89 | 28,87 | 45,81 |
| Octubre | 3,65 | -6,42 | 34,65 |
| Noviembre | 3,64 | -0,23 | 43,81 |
| Diciembre | 3,53 | -2,84 | 52,27 |
| 2003 | | | |
| Enerc | 3,53 | -0,21 | 45,80 |
| Febrero | 3,56 | 1,04 | 51,71 |
| Marzc | 3,35 | -5,88 | 44,31 |
| Abril | 2,89 | -13,82 | 22,32 |
| Mayc | 2,97 | 2,62 | 17,59 |
| Junio | 2,87 | -3,16 | 0,97 |
| Julio | 2,97 | 3,26 | -13,50 |
| Agosto | 2,97 | 0,03 | -1,85 |
| Septiembre | 2,92 | -1,45 | -24,94 |
| Octubre | 2,86 | -2,30 | -21,64 |
| Noviembre | 2,95 | 3,26 | -18,89 |
| Diciembre | 2,89 | -2,04 | -18,23 |
| 2004 | | | |
| Enerc | 2,94 | 1,79 | -16,59 |
| Febrero | 2,91 | -0,92 | -18,21 |

FUENTE: Banco Central do Brasil.

Cuadro 19

BRASIL: TASAS DE VARIACION DE LOS PRECIOS
(porcentajes)

| INDICE | 2001 | | 2002 | | | | | | | | | | | | 2003 | | | | | | | | | | | | 2004 | | |
|---|-------|-------|-------|-------|-------|-------|-------|-------|-------|-------|-------|-------|-------|-------|-------|-------|-------|-------|-------|-------|-------|-------|-------|-------|-------|-------|-------|-------|--|
| | NOV. | DIC. | ENE. | FEB. | MAR. | ABR. | MAY. | JUN. | JUL. | AGO. | SEP. | OCT. | NOV. | DIC. | ENE. | FEB. | MAR. | ABR. | MAY. | JUN. | JUL. | AGO. | SEP. | OCT. | NOV. | DIC. | ENE. | FEB. | |
| <i>Precios al Consumidor - (IPCA)</i> | | | | | | | | | | | | | | | | | | | | | | | | | | | | | |
| mensual | 0,71 | 0,65 | 0,52 | 0,36 | 0,6 | 0,8 | 0,21 | 0,42 | 1,19 | 0,65 | 0,72 | 1,31 | 3,02 | 2,1 | 2,25 | 1,57 | 1,23 | 0,97 | 0,61 | -0,15 | 0,20 | 0,34 | 0,78 | 0,29 | 0,34 | 0,52 | 0,76 | 0,61 | |
| 12 meses | 7,61 | 7,67 | 7,62 | 7,51 | 7,75 | 7,98 | 7,77 | 7,66 | 7,51 | 7,46 | 7,93 | 8,44 | 10,93 | 12,53 | 14,47 | 15,85 | 16,57 | 16,77 | 17,24 | 16,57 | 15,43 | 15,07 | 15,14 | 13,98 | 11,02 | 9,30 | 7,71 | 6,69 | |
| <i>Precios al Consumidor - (INPC)</i> | | | | | | | | | | | | | | | | | | | | | | | | | | | | | |
| mensual | 1,29 | 0,74 | 1,07 | 0,31 | 0,62 | 0,68 | 0,09 | 0,61 | 1,15 | 0,86 | 0,83 | 1,57 | 3,39 | 2,70 | 2,47 | 1,46 | 1,37 | 1,38 | 0,99 | -0,06 | 0,04 | 0,18 | 0,82 | 0,39 | 0,37 | 0,54 | 0,83 | 0,39 | |
| 12 meses | 9,24 | 9,44 | 9,77 | 9,57 | 9,72 | 9,55 | 9,03 | 9,04 | 9,08 | 9,16 | 9,58 | 10,26 | 12,55 | 14,74 | 16,33 | 17,66 | 18,54 | 19,36 | 20,44 | 19,64 | 18,32 | 17,52 | 17,51 | 16,15 | 12,76 | 10,38 | 8,62 | 7,47 | |
| <i>General de Precios - (IGP-DI)</i> | | | | | | | | | | | | | | | | | | | | | | | | | | | | | |
| mensual | 0,76 | 0,18 | 0,19 | 0,18 | 0,11 | 0,70 | 1,10 | 1,74 | 2,05 | 2,36 | 2,64 | 4,21 | 5,84 | 2,70 | 2,17 | 1,59 | 1,66 | 0,41 | -0,67 | -0,70 | -0,20 | 0,62 | 1,05 | 0,44 | 0,48 | 0,60 | 0,80 | 1,08 | |
| 12 meses | 11,04 | 10,40 | 10,07 | 9,90 | 9,14 | 8,68 | 9,39 | 9,70 | 10,16 | 11,75 | 14,27 | 17,38 | 23,30 | 26,40 | 28,90 | 30,71 | 32,74 | 32,35 | 30,04 | 26,92 | 24,12 | 22,01 | 20,12 | 15,77 | 9,91 | 7,66 | 6,22 | 5,69 | |
| <i>Precios al Mayor - (IPA-DI)</i> | | | | | | | | | | | | | | | | | | | | | | | | | | | | | |
| mensual | 0,73 | -0,09 | -0,13 | 0,14 | -0,11 | 0,75 | 1,27 | 2,50 | 2,82 | 3,32 | 3,84 | 6,02 | 7,45 | 3,14 | 2,21 | 1,71 | 1,93 | 0,07 | -1,68 | -1,16 | -0,59 | 0,70 | 1,29 | 0,50 | 0,46 | 0,74 | 0,75 | 1,42 | |
| 12 meses | 12,94 | 11,88 | 11,29 | 11,10 | 9,87 | 9,18 | 10,37 | 10,95 | 11,92 | 14,34 | 18,17 | 22,97 | 31,17 | 35,41 | 38,59 | 40,76 | 43,63 | 42,66 | 38,51 | 33,56 | 29,13 | 25,86 | 22,77 | 16,38 | 8,81 | 6,27 | 4,76 | 4,46 | |
| <i>Precios al por mayor Industria de Transformación</i> | | | | | | | | | | | | | | | | | | | | | | | | | | | | | |
| mensual | 0,65 | -0,32 | -0,32 | 0,36 | 0,04 | 1,30 | 1,42 | 1,74 | 2,23 | 2,50 | 3,04 | 4,96 | 7,05 | 3,18 | 2,64 | 1,91 | 2,56 | 0,48 | -1,15 | -1,21 | -0,66 | 0,29 | 0,40 | 0,18 | 0,54 | 0,80 | 1,20 | 2,29 | |
| 12 meses | 11,95 | 10,32 | 9,12 | 9,17 | 8,92 | 9,81 | 10,82 | 10,98 | 11,35 | 12,95 | 15,52 | 18,94 | 26,50 | 30,94 | 34,83 | 36,91 | 40,36 | 39,23 | 35,70 | 31,76 | 28,04 | 25,28 | 22,07 | 16,51 | 9,42 | 6,90 | 5,40 | 5,79 | |
| <i>Precios al por mayor Productos Agrícolas</i> | | | | | | | | | | | | | | | | | | | | | | | | | | | | | |
| mensual | 0,93 | 0,48 | 0,37 | -0,44 | -0,49 | -0,71 | 0,85 | 4,57 | 4,39 | 5,48 | 5,86 | 8,65 | 8,42 | 3,03 | 1,16 | 1,20 | 0,32 | -0,99 | -3,08 | -1,04 | -0,42 | 1,77 | 3,55 | 1,30 | 0,26 | 0,58 | -0,34 | -0,76 | |
| 12 meses | 15,67 | 16,03 | 17,19 | 16,32 | 12,35 | 7,47 | 9,08 | 10,82 | 13,40 | 18,05 | 25,23 | 33,73 | 43,66 | 47,30 | 48,46 | 50,91 | 52,13 | 51,71 | 45,79 | 37,97 | 31,62 | 26,99 | 24,21 | 15,81 | 7,10 | 4,55 | 3,00 | 1,00 | |
| <i>Costo de Vida-Brasil - (IPC-DI)</i> | | | | | | | | | | | | | | | | | | | | | | | | | | | | | |
| mensual | 0,85 | 0,70 | 0,79 | 0,14 | 0,42 | 0,71 | 0,28 | 0,55 | 1,03 | 0,76 | 0,66 | 1,14 | 3,14 | 1,94 | 2,32 | 1,37 | 1,06 | 1,12 | 0,69 | -0,16 | 0,34 | 0,13 | 0,76 | 0,21 | 0,33 | 0,43 | 1,08 | 0,28 | |
| 12 meses | 7,85 | 7,94 | 8,10 | 7,82 | 7,67 | 7,51 | 7,37 | 7,40 | 7,05 | 7,29 | 7,87 | 8,33 | 10,79 | 12,15 | 13,85 | 15,25 | 15,99 | 16,46 | 16,94 | 16,11 | 15,32 | 14,60 | 14,71 | 13,65 | 10,56 | 8,92 | 7,60 | 6,44 | |
| <i>Nacional de Construcción - (INCC-DI)</i> | | | | | | | | | | | | | | | | | | | | | | | | | | | | | |
| mensual | 0,74 | 0,34 | 0,36 | 0,58 | 0,55 | 0,33 | 2,53 | 0,57 | 0,29 | 1,00 | 0,71 | 1,13 | 2,45 | 1,70 | 1,51 | 1,39 | 1,38 | 0,90 | 2,84 | 1,05 | 0,99 | 1,44 | 0,22 | 0,65 | 1,04 | 0,16 | 0,33 | 1,00 | |
| 12 meses | 9,17 | 8,85 | 8,61 | 8,87 | 9,17 | 9,14 | 9,59 | 8,95 | 8,70 | 9,11 | 9,28 | 9,50 | 11,36 | 12,87 | 14,16 | 15,08 | 16,03 | 16,69 | 17,04 | 17,60 | 18,42 | 18,94 | 18,36 | 17,80 | 16,18 | 14,42 | 13,09 | 12,65 | |
| <i>Costo de Vida-São Paulo - (IPC-SP)</i> | | | | | | | | | | | | | | | | | | | | | | | | | | | | | |
| mensual | 0,61 | 0,25 | 0,57 | 0,26 | 0,07 | 0,06 | 0,06 | 0,31 | 0,67 | 1,01 | 0,76 | 1,28 | 2,65 | 1,83 | 2,19 | 1,61 | 0,67 | 0,57 | 0,31 | -0,16 | -0,08 | 0,63 | 0,84 | 0,63 | 0,27 | 0,42 | 0,65 | 0,19 | |
| 12 meses | 7,14 | 7,13 | 7,33 | 7,49 | 7,02 | 6,43 | 6,32 | 5,75 | 5,18 | 5,04 | 5,50 | 6,06 | 8,21 | 9,92 | 11,69 | 13,19 | 13,87 | 14,45 | 14,74 | 14,20 | 13,35 | 12,92 | 13,01 | 12,29 | 9,69 | 8,17 | 6,54 | 5,05 | |
| <i>Costo de Vida-Distrito Federal</i> | | | | | | | | | | | | | | | | | | | | | | | | | | | | | |
| mensual | 0,43 | 0,55 | 0,35 | 0,35 | 0,66 | 0,51 | 0,44 | 0,43 | 1,07 | 0,84 | 1,06 | 1,82 | 3,91 | 2,51 | 2,31 | 2,44 | 1,46 | 0,96 | -0,31 | -0,71 | 0,25 | 0,53 | 1,24 | 0,21 | 0,67 | 0,75 | 0,99 | 0,84 | |
| 12 meses | 7,42 | 7,32 | 7,54 | 7,71 | 7,82 | 7,68 | 7,76 | 7,91 | 7,71 | 7,76 | 8,13 | 8,84 | 12,61 | 14,81 | 17,05 | 19,49 | 20,44 | 20,97 | 20,07 | 18,71 | 17,74 | 17,38 | 17,59 | 15,73 | 12,12 | 10,20 | 8,78 | 7,08 | |

Fuente: 1) Fundação Instituto Brasileiro de Geografia e Estatística (FIBGE)

Índice Nacional de Precios al Consumidor (INPC); Índice de Costo de Vida do Distrito Federal a partir de 1999 (IPCA-DF).

2) Fundação Getúlio Vargas (FGV)

Índice General de Precios en su concepto de disponibilidad interna (IGP-DI).

Índice de Precios al por mayor en su concepto de disponibilidad interna (IPA-DI).

Costo de Vida - Brasil

Índice Nacional de Construcción (INCC)

3) Fundação de Pesquisas Econômicas da Universidade de São Paulo (FYPE)

Índice de Costo de Vida de São Paulo

Cuadro 20

BRASIL: VARIACION MENSUAL Y TRIMESTRAL ANUALIZADA DE LOS PRINCIPALES INDICES DE PRECIOS

| | Indice General de Precios (disponibilidad interna) a/ IGP-DI | | Indice de Precios al por Mayor (disponibilidad interna) IPA-DI | | Indice Nacional de Precios al consumidor b/ INPC | | Indice de Precios al consumidor amplio IPCA | |
|-------------|--|-----------------------------|--|-----------------------------|--|-----------------------------|---|-----------------------------|
| | Mensual | Trimestral Anualizada c/ | Mensual | Trimestral Anualizada c/ | Mensual | Trimestral Anualizada c/ | Mensual | Trimestral Anualizada c/ |
| | | | | | | | | |
| 1998 | | | | | | | | |
| Enero | 0.88 | 10.0 | 0.75 | 11.3 | 0.85 | 6.5 | 0.71 | 5.4 |
| Febrero | 0.02 | 6.5 | -0.15 | 6.0 | 0.54 | 8.1 | 0.46 | 6.6 |
| Marzo | 0.23 | 4.6 | 0.13 | 3.0 | 0.49 | 7.8 | 0.34 | 6.2 |
| Abril | -0.13 | 0.5 | -0.28 | -1.2 | 0.45 | 6.1 | 0.24 | 4.2 |
| Mayo | 0.23 | 1.3 | 0.13 | -0.1 | 0.72 | 6.8 | 0.50 | 4.4 |
| Junio | 0.28 | 1.5 | 0.17 | 0.1 | 0.15 | 5.4 | 0.02 | 3.1 |
| Julio | -0.38 | 0.5 | -0.61 | -1.2 | -0.28 | 2.4 | -0.12 | 1.6 |
| Agosto | -0.17 | -1.1 | -0.04 | -1.9 | -0.49 | -2.5 | -0.51 | -2.4 |
| Septiembre | -0.02 | -2.3 | 0.06 | -2.3 | -0.31 | -4.2 | -0.22 | -3.3 |
| Octubre | -0.03 | -0.9 | -0.19 | -0.7 | 0.11 | -2.7 | 0.02 | -2.8 |
| Noviembre | -0.18 | -0.5 | -0.20 | -1.3 | -0.18 | -1.5 | -0.12 | -1.3 |
| Diciembre | 0.98 | 3.1 | 1.74 | 5.5 | 0.42 | 1.4 | 0.33 | 0.9 |
| 1999 | | | | | | | | |
| Enero | 1.15 | 8.1 | 1.58 | 13.2 | 0.65 | 3.6 | 0.70 | 3.7 |
| Febrero | 4.44 | 29.5 | 6.99 | 49.5 | 1.29 | 9.9 | 1.05 | 8.6 |
| Marzo | 1.98 | 34.7 | 2.84 | 56.0 | 1.28 | 13.7 | 1.10 | 12.0 |
| Abril | 0.03 | 29.8 | -0.34 | 44.6 | 0.47 | 12.9 | 0.56 | 11.4 |
| Mayo | -0.34 | 6.8 | -0.82 | 6.8 | 0.05 | 7.4 | 0.30 | 8.1 |
| Junio | 1.02 | 2.9 | 1.35 | 0.7 | 0.07 | 2.4 | 0.19 | 4.3 |
| Julio | 1.59 | 9.4 | 2.03 | 10.6 | 0.74 | 3.5 | 1.09 | 6.5 |
| Agosto | 1.45 | 17.5 | 2.15 | 24.5 | 0.55 | 5.6 | 0.56 | 7.6 |
| Septiembre | 1.47 | 19.6 | 2.30 | 29.2 | 0.39 | 6.9 | 0.31 | 8.1 |
| Octubre | 1.89 | 21.0 | 2.58 | 32.0 | 0.96 | 7.9 | 1.19 | 8.5 |
| Noviembre | 2.53 | 26.3 | 3.59 | 39.6 | 0.94 | 9.6 | 0.95 | 10.2 |
| Diciembre | 1.23 | 25.1 | 1.60 | 35.9 | 0.74 | 11.1 | 0.60 | 11.5 |
| 2000 | | | | | | | | |
| Enero | 1.02 | 20.9 | 1.02 | 27.8 | 0.61 | 9.6 | 0.62 | 9.0 |
| Febrero | 0.19 | 10.2 | 0.17 | 11.7 | 0.05 | 5.7 | 0.13 | 5.5 |
| Marzo | 0.18 | 5.7 | -0.05 | 4.6 | 0.13 | 3.2 | 0.22 | 3.9 |
| Abril | 0.13 | 2.0 | -0.02 | 0.4 | 0.09 | 1.1 | 0.42 | 3.1 |
| Mayo | 0.67 | 4.0 | 0.69 | 2.5 | -0.05 | 0.7 | 0.01 | 2.6 |
| Junio | 0.93 | 7.1 | 1.45 | 8.8 | 0.30 | 1.4 | 0.23 | 2.7 |
| Julio | 2.25 | 16.5 | 2.79 | 21.6 | 1.39 | 6.7 | 1.61 | 7.6 |
| Agosto | 1.82 | 22.0 | 2.56 | 30.8 | 1.21 | 12.2 | 1.31 | 13.3 |
| Septiembre | 0.69 | 20.8 | 1.09 | 29.0 | 0.43 | 12.8 | 0.23 | 13.3 |
| Octubre | 0.37 | 12.1 | 0.56 | 18.2 | 0.16 | 7.4 | 0.14 | 6.9 |
| Noviembre | 0.39 | 6.0 | 0.38 | 8.4 | 0.29 | 3.6 | 0.32 | 2.8 |
| Diciembre | 0.76 | 6.3 | 0.85 | 7.4 | 0.55 | 4.1 | 0.59 | 4.3 |
| 2001 | | | | | | | | |
| Enero | 0.49 | 6.8 | 0.40 | 6.7 | 0.77 | 6.6 | 0.57 | 6.1 |
| Febrero | 0.34 | 6.5 | 0.31 | 6.4 | 0.49 | 7.5 | 0.46 | 6.7 |
| Marzo | 0.80 | 6.7 | 1.01 | 7.1 | 0.48 | 7.2 | 0.38 | 5.8 |
| Abril | 1.13 | 9.5 | 1.39 | 11.4 | 0.94 | 7.5 | 0.58 | 5.8 |
| Mayo | 0.44 | 9.9 | 0.18 | 10.8 | 0.57 | 7.8 | 0.41 | 5.6 |
| Junio | 1.46 | 12.8 | 1.96 | 15.0 | 0.60 | 8.3 | 0.52 | 6.2 |
| Julio | 1.62 | 15.0 | 1.93 | 17.5 | 1.11 | 9.5 | 1.33 | 9.4 |
| Agosto | 0.90 | 17.1 | 1.13 | 22.0 | 0.79 | 10.5 | 0.70 | 10.7 |
| Septiembre | 0.38 | 12.2 | 0.48 | 15.1 | 0.44 | 9.8 | 0.28 | 9.6 |
| Octubre | 1.45 | 11.5 | 1.88 | 14.9 | 0.94 | 9.0 | 0.83 | 7.5 |
| Noviembre | 0.76 | 10.9 | 0.73 | 13.1 | 1.29 | 11.2 | 0.71 | 7.5 |
| Diciembre | 0.18 | 10.0 | -0.09 | 10.5 | 0.74 | 12.5 | 0.65 | 9.1 |
| 2002 | | | | | | | | |
| Enero | 0.19 | 4.6 | -0.13 | 2.0 | 1.07 | 13.1 | 0.52 | 7.8 |
| Febrero | 0.18 | 2.2 | 0.14 | -0.3 | 0.31 | 8.8 | 0.36 | 6.3 |
| Marzo | 0.11 | 1.9 | -0.11 | -0.4 | 0.62 | 8.3 | 0.60 | 6.1 |
| Abril | 0.70 | 4.0 | 0.75 | 3.2 | 0.68 | 6.6 | 0.80 | 7.3 |
| Mayo | 1.11 | 7.9 | 1.27 | 7.9 | 0.09 | 5.7 | 0.21 | 6.6 |
| Junio | 1.74 | 15.1 | 2.50 | 19.6 | 0.61 | 5.7 | 0.42 | 5.9 |
| Julio | 2.05 | 21.4 | 2.82 | 29.8 | 1.15 | 7.6 | 1.19 | 7.5 |
| Agosto | 2.36 | 27.5 | 3.32 | 40.6 | 0.86 | 11.0 | 0.65 | 9.4 |
| Septiembre | 2.64 | 32.1 | 3.84 | 48.1 | 0.83 | 12.0 | 0.72 | 10.7 |
| Octubre | 4.21 | 43.7 | 6.02 | 67.4 | 1.57 | 13.8 | 1.31 | 11.3 |
| Noviembre | 5.84 | 64.2 | 7.45 | 95.8 | 3.39 | 25.7 | 3.02 | 22.1 |
| Diciembre | 2.70 | 64.6 | 3.14 | 90.6 | 2.70 | 35.3 | 2.10 | 28.9 |
| 2003 | | | | | | | | |
| Enero | 2.17 | 52.1 | 2.21 | 64.6 | 2.47 | 40.1 | 2.25 | 33.8 |
| Febrero | 1.59 | 29.1 | 1.71 | 32.2 | 1.46 | 30.0 | 1.57 | 26.4 |
| Marzo | 1.66 | 24.0 | 1.93 | 26.1 | 1.37 | 23.4 | 1.23 | 22.2 |
| Abril | 0.41 | 15.6 | 0.07 | 15.8 | 1.38 | 19.2 | 0.97 | 16.2 |
| Mayo | -0.67 | 5.7 | -1.68 | 1.2 | 0.99 | 16.0 | 0.61 | 11.8 |
| Junio | -0.70 | -3.8 | -1.16 | -10.6 | -0.06 | 9.6 | -0.15 | 5.9 |
| Julio | -0.20 | -6.1 | -0.59 | -12.9 | 0.04 | 3.9 | 0.20 | 2.7 |
| Agosto | 0.62 | -1.1 | 0.70 | -4.2 | 0.18 | 0.6 | 0.34 | 1.6 |
| Septiembre | 1.05 | 6.0 | 1.29 | 5.7 | 0.82 | 4.2 | 0.78 | 5.4 |
| Octubre | 0.44 | 3.8 | 0.50 | 10.4 | 0.39 | 5.7 | 0.29 | 5.8 |
| Noviembre | 0.48 | 8.2 | 0.46 | 9.4 | 0.37 | 6.5 | 0.34 | 5.8 |
| Diciembre | 0.60 | 6.3 | 0.74 | 7.0 | 0.54 | 5.3 | 0.52 | 4.7 |
| 2004 | | | | | | | | |
| Enero | 0.80 | 7.3 | 0.75 | 8.1 | 0.93 | 7.2 | 0.76 | 6.7 |
| Febrero | 1.08 | 10.4 | 1.42 | 12.3 | 0.39 | 7.3 | 0.61 | 7.8 |

FUENTE: Fundação Getúlio Vargas (FGV) y Fundação Instituto Brasileiro de Geografia y Estadística (FIBGE).

a/ El IGP-DI es el promedio ponderado del índice de precios al por mayor (60%) del índice de Costo de Vida en Rio de Janeiro (30%) y del Costo de la construcción civil (10%).

b/ El INPC, en su concepto restringido, es el promedio de los índices de precios al consumidor de las áreas metropolitanas.

c/ Estimación anual basada en el trimestre que termina en el mes indicado.

Cuadro 21
BRASIL: EVOLUCIÓN DE LA TASA DE CAMBIO REAL

(Base: 1994=100)

| Periodo | Tasa de cambio =(a fines del periodo) | | Indice de precios al por mayor, productos manufacturados | | Tasa de cambio real (2)x(4):(3) (5) |
|------------|---|---------------|---|--------------------------|---|
| | Real por dólar (1) | indice (2) | Brasil (3) | Estados Unidos (4) | |
| 1994 | 0,54 | 100,0 | 100,0 | 100,0 | 100,0 |
| 1995 | 0,91 | 143,2 | 153,0 | 102,9 | 96,4 |
| 1996 | 1,01 | 157,3 | 163,3 | 105,3 | 101,4 |
| 1997 | 1,08 | 168,7 | 170,5 | 105,6 | 104,5 |
| 1998 | 1,16 | 181,5 | 172,9 | 104,5 | 109,7 |
| 1999 | 1,85 | 288,8 | 200,7 | 106,3 | 153,5 |
| 1994 | | | | | |
| I | 0,21 | 32,2 | 31,7 | 99,1 | 100,3 |
| II | 0,61 | 94,7 | 90,4 | 99,7 | 103,6 |
| III | 0,90 | 140,6 | 136,9 | 100,4 | 103,2 |
| IV | 0,85 | 132,5 | 141,0 | 100,8 | 96,0 |
| 1995 | | | | | |
| I | 0,87 | 135,8 | 145,4 | 101,9 | 95,2 |
| II | 0,90 | 140,9 | 151,7 | 103,0 | 95,7 |
| III | 0,94 | 147,7 | 157,1 | 103,0 | 96,9 |
| IV | 0,97 | 151,1 | 160,3 | 103,6 | 97,7 |
| 1996 | | | | | |
| I | 0,98 | 153,7 | 161,4 | 104,2 | 99,3 |
| II | 1,00 | 155,7 | 162,3 | 105,3 | 101,0 |
| III | 1,02 | 158,4 | 163,8 | 105,5 | 102,0 |
| IV | 1,04 | 161,5 | 165,8 | 106,1 | 103,3 |
| 1997 | | | | | |
| I | 1,05 | 164,2 | 168,5 | 106,0 | 103,3 |
| II | 1,07 | 167,4 | 169,9 | 105,6 | 104,1 |
| III | 1,09 | 170,0 | 171,4 | 105,4 | 104,5 |
| IV | 1,11 | 173,1 | 172,3 | 105,5 | 106,0 |
| 1998 | | | | | |
| I | 1,13 | 176,3 | 173,2 | 104,5 | 106,3 |
| II | 1,15 | 179,4 | 173,5 | 104,6 | 108,2 |
| III | 1,17 | 183,1 | 172,9 | 104,4 | 110,6 |
| IV | 1,20 | 187,3 | 172,0 | 104,5 | 113,8 |
| 1999 | | | | | |
| I | 1,92 | 300,0 | 184,2 | 104,5 | 170,7 |
| II | 1,72 | 268,0 | 195,1 | 105,7 | 145,2 |
| III | 1,88 | 292,4 | 205,5 | 106,9 | 152,1 |
| IV | 1,89 | 294,8 | 218,0 | 108,0 | 146,1 |
| 2000 | | | | | |
| I | 1,77 | 276,5 | 224,6 | 109,3 | 134,6 |
| II | 1,81 | 282,5 | 228,4 | 110,4 | 136,6 |
| III | 1,81 | 282,9 | 238,8 | 111,0 | 131,6 |
| IV | 1,94 | 302,8 | 244,1 | 111,6 | 138,4 |
| 2001 | | | | | |
| I | 2,06 | 321,2 | 249,1 | 111,6 | 143,9 |
| II | 2,28 | 356,1 | 253,2 | 112,6 | 158,4 |
| III | 2,55 | 397,9 | 263,6 | 111,7 | 168,6 |
| IV | 2,52 | 392,8 | 271,9 | 109,9 | 158,9 |
| 2002 | | | | | |
| Enero | 2,42 | 377,2 | 271,0 | 109,1 | 151,8 |
| Febrero | 2,35 | 366,2 | 272,0 | 109,4 | 147,2 |
| Marzo | 2,32 | 362,4 | 272,1 | 110,0 | 146,5 |
| Abril | 2,36 | 368,5 | 275,7 | 110,8 | 148,2 |
| Mayo | 2,52 | 393,3 | 279,6 | 110,6 | 155,6 |
| Junio | 2,84 | 443,6 | 284,4 | 110,7 | 172,6 |
| Julio | 3,43 | 534,7 | 290,8 | 110,7 | 203,5 |
| Agosto | 3,02 | 471,4 | 298,0 | 110,8 | 175,2 |
| Septiembre | 3,89 | 607,5 | 307,1 | 111,8 | 221,2 |
| Octubre | 3,65 | 568,5 | 322,3 | 112,3 | 198,1 |
| Noviembre | 3,64 | 567,2 | 345,1 | 111,5 | 183,3 |
| Diciembre | 3,53 | 551,1 | 356,0 | 111,0 | 171,8 |
| 2003 | | | | | |
| Enero | 3,53 | 549,9 | 365,4 | 112,4 | 169,2 |
| Febrero | 3,56 | 555,7 | 372,4 | 114,0 | 170,1 |
| Marzo | 3,35 | 523,0 | 381,9 | 114,9 | 157,3 |
| Abril | 2,89 | 450,7 | 383,8 | 112,9 | 132,6 |
| Mayo | 2,97 | 462,5 | 379,4 | 112,5 | 137,2 |
| Junio | 2,87 | 447,9 | 374,8 | 112,9 | 135,0 |
| Julio | 2,97 | 462,5 | 372,3 | 113,0 | 140,4 |
| Agosto | 2,97 | 462,7 | 373,4 | 113,5 | 140,5 |
| Septiembre | 2,92 | 455,9 | 374,9 | 113,6 | 138,1 |
| Octubre | 2,86 | 445,5 | 375,5 | 114,6 | 135,9 |
| Noviembre | 2,95 | 460,0 | 377,6 | 114,1 | 139,0 |
| Diciembre | 2,89 | 450,6 | 380,6 | 114,1 | 135,1 |
| 2004 | | | | | |
| Enero | 2,94 | 458,6 | 385,2 | 115,1 | 137,0 |
| Febrero | 2,91 | 454,4 | 394,0 | 115,4 | 133,1 |

Fuente: "U.S. Department of Labor, Bureau of Labor Statistics" y Fundação Getúlio Vargas
"Conjuntura Econômica" IBRE/FGV: Índice de Precios al por Mayor, industria de transformaci3n

Cuadro 22

BRASIL: TASAS DE INTERÉS MENSUALES Y INFLACION

(Tasas promedio mensuales en porcentaje)

| | Tasas de captación | | | Tasa de Referencia (TR) | Tasas de aplicación b/ | | Tasa de inflación a/ |
|----------------|-----------------------------|-------------------------|----------------------|-------------------------|------------------------|-----------------------|----------------------|
| | Operaciones mercado abierto | Certificado de depósito | Depósitos de ahorros | | Capital de giro | Credito al consumidor | |
| Diciembre 1990 | 22,84 | 22,11 | 19,99 | - | 24,00 | 34,00 | 19,14 |
| 1991 | 31,16 | 28,40 | 29,06 | 28,42 | 35,20 | 35,40 | 24,15 |
| 1992 | 26,40 | 25,91 | 24,57 | 23,95 | 29,00 | 32,50 | 27,89 |
| 1993 | 40,41 | 39,80 | 37,48 | 36,80 | 46,50 | 70,20 | 37,73 |
| 1994 | 5,00 | 4,80 | 3,39 | 2,87 | 6,40 | 9,20 | 1,70 |
| 1995 | 2,73 | 2,66 | 1,85 | 1,34 | 4,33 | 5,33 | 1,65 |
| 1996 | 1,79 | 1,71 | 1,38 | 0,87 | 2,67 | 3,67 | 0,33 |
| 1997 | 2,92 | 2,59 | 1,82 | 1,31 | 4,37 | 5,07 | 0,57 |
| 1999 | | | | | | | |
| Enero | 2,17 | 1,77 | 1,02 | 0,52 | 3,93 | 8,40 ** | 0,65 |
| Febrero | 2,35 | 2,18 | 1,33 | 0,83 | 5,44 | 7,30 ** | 1,29 |
| Marzo | 3,29 | 2,24 | 1,67 | 1,16 | 4,76 | 6,10 ** | 1,28 |
| Abril | 2,28 | 1,79 | 1,11 | 0,61 | 4,33 | 6,50 ** | 0,47 |
| Mayo | 1,96 | 1,49 | 1,08 | 0,58 | 4,09 | 4,73 ** | 0,05 |
| Junio | 1,63 | 1,26 | 0,81 | 0,31 | 3,74 | 4,60 ** | 0,07 |
| Julio | 1,62 | 1,26 | 0,79 | 0,29 | 3,41 | 4,55 ** | 0,74 |
| Agosto | 1,55 | 1,21 | 0,60 | 0,29 | 3,20 | 4,50 ** | 0,55 |
| Septiembre | 1,47 | 1,15 | 0,77 | 0,27 | 3,13 | 3,20 ** | 0,39 |
| Octubre | 1,37 | 1,07 | 0,73 | 0,23 | 2,97 | 2,21 ** | 0,96 |
| Noviembre | 1,37 | 1,11 | 0,70 | 0,20 | 2,97 | 3,91 ** | 0,94 |
| Diciembre | 1,58 | 1,18 | 0,80 | 0,30 | 2,97 | 4,26 ** | 0,74 |
| 2000 | | | | | | | |
| Enero | 1,44 | 1,14 | 0,72 | 0,21 | 3,09 | 2,72 ** | 0,61 |
| Febrero | 1,44 | 1,09 | 0,73 | 0,23 | 2,97 | 2,25 ** | 0,05 |
| Marzo | 1,44 | 1,09 | 0,73 | 0,22 | 2,99 | 2,17 ** | 0,13 |
| Abril | 1,28 | 1,05 | 0,63 | 0,13 | 2,68 | 2,17 ** | 0,09 |
| Mayo | 1,49 | 1,13 | 0,75 | 0,25 | 2,79 | 3,20 ** | -0,05 |
| Junio | 1,39 | 1,07 | 0,72 | 0,21 | 2,78 | 4,24 ** | 0,30 |
| Julio | 1,30 | 1,03 | 0,66 | 0,15 | 2,68 | 4,07 ** | 1,39 |
| Agosto | 1,40 | 0,94 | 0,70 | 0,20 | 2,61 | 4,06 ** | 1,21 |
| Septiembre | 1,22 | 0,93 | 0,60 | 0,10 | 2,51 | 3,33 ** | 0,43 |
| Octubre | 1,28 | 0,91 | 0,63 | 0,13 | 2,53 | 3,05 ** | 0,16 |
| Noviembre | 1,22 | 0,95 | 0,62 | 0,12 | 2,55 | 3,90 ** | 0,29 |
| Diciembre | 1,19 | 0,89 | 0,60 | 0,10 | 2,48 | 3,25 ** | 0,55 |
| 2001 | | | | | | | |
| Enero | 1,26 | 0,88 | 0,64 | 0,14 | 2,42 | 3,77 ** | 0,77 |
| Febrero | 1,01 | 0,84 | 0,54 | 0,04 | 2,37 | 3,80 ** | 0,49 |
| Marzo | 1,25 | 0,89 | 0,67 | 0,17 | 2,39 | 3,86 ** | 0,48 |
| Abril | 1,18 | 1,01 | 0,66 | 0,15 | 2,56 | 4,40 ** | 0,84 |
| Mayo | 1,33 | 1,00 | 0,68 | 0,18 | 2,98 | 4,40 ** | 0,57 |
| Junio | 1,27 | 1,01 | 0,65 | 0,15 | 2,95 | 5,24 ** | 0,60 |
| Julio | 1,50 | 1,22 | 0,75 | 0,24 | 3,11 | 4,40 ** | 1,11 |
| Agosto | 1,60 | 1,14 | 0,85 | 0,34 | 3,09 | 4,40 ** | 0,79 |
| Septiembre | 1,32 | 1,11 | 0,66 | 0,16 | 3,01 | 4,40 ** | 0,44 |
| Octubre | 1,53 | 1,07 | 0,79 | 0,29 | 3,05 | 4,40 ** | 0,94 |
| Noviembre | 1,39 | 1,06 | 0,69 | 0,19 | 2,92 | 4,40 ** | 1,29 |
| Diciembre | 1,39 | 1,01 | 0,70 | 0,20 | 2,92 | 4,40 ** | 0,74 |
| 2002 | | | | | | | |
| Enero | 1,53 | 1,04 | 0,76 | 0,26 | 2,92 | 4,66 ** | 1,07 |
| Febrero | 1,25 | 1,06 | 0,62 | 0,12 | 2,92 | 5,20 ** | 0,31 |
| Marzo | 1,37 | 1,01 | 0,68 | 0,18 | 2,92 | 5,20 ** | 0,62 |
| Abril | 1,48 | 1,02 | 0,74 | 0,24 | 3,09 | 5,20 ** | 0,68 |
| Mayo | 1,40 | 1,02 | 0,71 | 0,21 | 3,07 | 6,90 ** | 0,09 |
| Junio | 1,31 | 1,10 | 0,66 | 0,16 | 3,07 | 6,90 ** | 0,61 |
| Julio | 1,53 | 1,10 | 0,77 | 0,27 | 3,06 | 6,89 ** | 1,15 |
| Agosto | 1,45 | 1,10 | 0,75 | 0,25 | 3,07 | 6,90 ** | 0,86 |
| Septiembre | 1,38 | 1,06 | 0,70 | 0,20 | 3,07 | 7,40 ** | 0,83 |
| Octubre | 1,64 | 1,19 | 0,78 | 0,28 | 3,26 | 7,40 ** | 1,57 |
| Noviembre | 1,53 | 1,26 | 0,77 | 0,26 | 3,33 | 7,59 ** | 3,39 |
| Diciembre | 1,73 | 1,28 | 0,86 | 0,36 | 2,96 | 7,18 ** | 2,70 |
| 2003 | | | | | | | |
| Enero | 1,97 | 1,45 | 0,99 | 0,49 | 3,40 | 7,59 ** | 2,47 |
| Febrero | 1,83 | 1,35 | 0,91 | 0,41 | 3,60 | 7,60 ** | 1,46 |
| Marzo | 1,77 | 1,49 | 0,88 | 0,38 | 3,70 | 7,73 ** | 1,37 |
| Abril | 1,87 | 1,35 | 0,92 | 0,42 | 3,91 | 7,72 ** | 1,38 |
| Mayo | 1,96 | 1,39 | 0,97 | 0,47 | 4,38 | 7,71 ** | 0,99 |
| Junio | 1,85 | 1,43 | 0,92 | 0,42 | 4,45 | 7,72 ** | -0,06 |
| Julio | 2,08 | 1,44 | 1,05 | 0,55 | 4,45 | 7,58 ** | 0,04 |
| Agosto | 1,76 | 1,28 | 0,91 | 0,40 | 4,37 | 7,34 ** | 0,18 |
| Septiembre | 1,67 | 1,18 | 0,84 | 0,34 | 4,21 | 7,13 ** | 0,82 |
| Octubre | 1,63 | 1,12 | 0,82 | 0,32 | 4,10 | 7,05 ** | 0,39 |
| Noviembre | 1,34 | 1,08 | 0,68 | 0,18 | 4,07 | 7,00 ** | 0,37 |
| Diciembre | 1,37 | 0,93 | 0,69 | 0,19 | 3,93 | 6,50 ** | 0,54 |
| 2004 | | | | | | | |
| Enero | 1,26 | 0,92 | 0,63 | 0,13 | 3,92 | 6,50 ** | 0,83 |
| Febrero | 1,08 | 0,89 | 0,55 | 0,17 | 3,96 | 6,78 ** | 0,39 |

Fuente Banco Central do Brasil

a/ 1985 Índice General de Precios en el concepto de disponibilidad interna.

1986 Índice Nacional de Precios al Consumidor en su concepto amplio (enero y febrero) e Índice de Precios al Consumidor, de febrero en adelante.

1987 Índice de Precios al Consumidor (IPC) hasta mayo inclusive, de junio en adelante Índice Nacional de Precios al Consumidor-INPC.

1988 y 1989 (hasta julio) Índice Nacional de Precios al Consumidor (INPC); 1989 - agosto IPC, 1989 sep.-dic. y 1990 adelante - INPC

b/ Tasa promedio aritmética de las financieras de São Paulo y Rio de Janeiro, en la última semana del mes. ** Hot money al final del mes

BRASIL: MEDIOS DE PAGO Y BASE MONETARIA

(Saldo en millones de reales - R\$)

| PERIODO | MEDIOS DE PAGO a/ | | | BASE MONETARIA b/ | | |
|-----------------|------------------------|--|---|-------------------------|--|---|
| | Saldo a fin de período | Variación en relación a diciembre del año anterior | Variación en relación al mismo mes del año anterior | Saldo a fin de cada mes | Variación en relación a diciembre del año anterior | Variación en relación al mismo mes del año anterior |
| 1994 | | | | | | |
| Diciembre 1994 | 22773 | 2521,2 | ... | 17685 | 3322,5 | ... |
| 1995 | | | | | | |
| Diciembre 1995 | 28493 | 25,1 | 25,1 | 21681 | 22,6 | 22,6 |
| 1996 | | | | | | |
| Diciembre 1996 | 30639 | 7,5 | 7,5 | 19976 | -7,9 | -7,9 |
| 1997 | | | | | | |
| Diciembre 1997 | 47728 | 55,8 | 55,8 | 31828 | 59,3 | 59,3 |
| 1998 | | | | | | |
| Diciembre 1998 | 50556 | 5,9 | 5,9 | 39184 | 23,1 | 23,1 |
| 1999 | | | | | | |
| Diciembre 1999 | 62226 | 23,1 | 23,1 | 48430 | 23,6 | 23,6 |
| 2000 | | | | | | |
| Diciembre 2000 | 74352 | 19,5 | 19,5 | 47686 | -1,5 | -1,5 |
| 2001 | | | | | | |
| Abril 2001 | 65825 | -11,5 | 22,7 | 40911 | -14,2 | 8,5 |
| Mayo 2001 | 65462 | -12,0 | 23,6 | 41453 | -13,1 | 15,5 |
| Junho 2001 | 66396 | -10,7 | 21,4 | 41974 | -12,0 | 29,9 |
| Julio 2001 | 67329 | -9,4 | 18,0 | 41594 | -12,8 | 14,1 |
| Agosto 2001 | 67572 | -9,1 | 19,3 | 42629 | -10,6 | 9,0 |
| Septiembre 2001 | 68486 | -7,9 | 15,2 | 45482 | -4,6 | 21,2 |
| Octubre 2001 | 67524 | -9,2 | 12,2 | 43075 | -9,7 | 11,5 |
| Noviembre 2001 | 70020 | -5,8 | 11,0 | 46234 | -3,0 | 13,5 |
| Diciembre 2001 | 83707 | 12,6 | 12,6 | 53256 | 11,7 | 11,7 |
| 2002 | | | | | | |
| Enero 2002 | 74672 | -10,8 | 12,2 | 49723 | -6,6 | 17,4 |
| Febrero 2002 | 73939 | -11,7 | 8,2 | 47891 | -10,1 | 0,0 |
| Marzo 2002 | 73216 | -12,5 | 10,9 | 48855 | -8,3 | 18,1 |
| Abril 2002 | 74761 | -10,7 | 13,6 | 46746 | -12,2 | 14,3 |
| Mayo 2002 | 73787 | -11,9 | 12,7 | 51513 | -3,3 | 24,3 |
| Junio 2002 | 79667 | -4,8 | 20,0 | 50693 | -4,8 | 20,8 |
| Julio 2002 | 82771 | -1,1 | 22,9 | 52433 | -1,5 | 26,1 |
| Agosto 2002 | 85510 | 2,2 | 26,5 | 54985 | 3,2 | 29,0 |
| Septiembre 2002 | 88177 | 5,3 | 28,8 | 60770 | 14,1 | 33,6 |
| Octubre 2002 | 88821 | 6,1 | 31,5 | 60640 | 13,9 | 40,8 |
| Noviembre 2002 | 91947 | 9,8 | 31,3 | 60559 | 13,7 | 31,0 |
| Diciembre 2002 | 107846 | 28,8 | 28,8 | 73302 | 37,6 | 37,6 |
| 2003 | | | | | | |
| Enero 2003 | 92451 | -14,3 | 23,8 | 64370 | -12,2 | 29,5 |
| Febrero 2003 | 90973 | -15,6 | 23,0 | 67494 | -7,9 | 40,9 |
| Marzo 2003 | 87107 | -19,2 | 19,0 | 66032 | -9,9 | 35,2 |
| Abril 2003 | 84500 | -21,6 | 13,0 | 68229 | -6,9 | 46,0 |
| Mayo 2003 | 83334 | -22,7 | 12,9 | 65114 | -11,2 | 26,4 |
| Junio 2003 | 85625 | -20,6 | 7,5 | 63838 | -12,9 | 25,9 |
| Julio 2003 | 84264 | -21,9 | 1,8 | 67841 | -7,5 | 29,4 |
| Agosto 2003 | 84339 | -21,8 | -1,4 | 58430 | -20,3 | 6,3 |
| Septiembre 2003 | 85384 | -20,8 | -3,2 | 56110 | -23,5 | -7,7 |
| Octubre 2003 | 85530 | -20,7 | -3,7 | 57710 | -21,3 | -4,8 |
| Noviembre 2003 | 92334 | -14,4 | 0,4 | 62417 | -14,8 | 3,1 |
| Diciembre 2003 | 109498 | 1,5 | 1,5 | 73219 | -0,1 | -0,1 |
| 2004 c/ | | | | | | |
| Enero 2004 | 97902 | -10,6 | 5,9 | 68900 | -5,9 | 7,0 |
| Febrero 2004 | 99306 | -9,3 | 9,2 | 68869 | -5,9 | 2,0 |

Fuente: Banco Central do Brasil.

a/ Se define como la suma de los pasivos monetarios de la autoridad monetaria: papel moneda en circulación y los depósitos a la vista del Banco Central, los Bancos comerciales y otras instituciones. Autoridad monetaria se refiere sólo al Banco Central.

b/ Se define como el papel moneda en circulación (papel moneda emitido menos moneda en la caja fuerte del Banco Central), más las reservas bancarias (recogimientos compulsorios en especie del Banco de Brasil, Bancos Comerciales y de la Caja Económica). Hasta febrero de 1986 incluye los depósitos voluntarios de los Bancos Comerciales que a partir de marzo de 1986 fueron incorporados a las reservas bancarias.

c/ Preliminar.

Cuadro 24

BRASIL: RESULTADO FINANCIERO DE LA TESORERIA NACIONAL
(valores en millones de Reales) a/

| ESPECIFICACION | Febrero | Enero-Febrero | | (Enero-Diciembre) | | | | | | | | |
|-------------------------------------|---------|---------------|--------|-------------------|--------|---------|---------|---------|---------|---------|---------|---------|
| | 2004 | 2003 | 2004 | 1994 | 1995 | 1996 | 1997 | 1998 | 1999 */ | 2000 | 2001 | 2002 |
| A.INGRESOS TOTALES | 31 440 | 60 306 | 66 206 | 82 273 | 93 839 | 101 728 | 115 990 | 137 759 | 210 904 | 236 517 | 271 927 | 321 843 |
| Impuestos | 24 238 | 48 588 | 53 080 | 78 784 | 92 832 | 101 695 | 107 120 | 117 782 | 142 166 | 180 802 | 209 435 | 250 816 |
| Otros ingresos | 7 203 | 11 718 | 13 126 | 3 489 | 1 007 | 33 | 8 871 | 19 977 | 68 739 | 55 715 | 62 492 | 71 028 |
| B.GASTOS TOTALES | 21 079 | 37 452 | 43 285 | 81 423 | 89 973 | 98 613 | 111 811 | 125 021 | 155 002 | 174 603 | 203 473 | 233 237 |
| Sueldos y Contribuciones | 6 417 | 13 462 | 14 023 | 32 057 | 42 630 | 44 604 | 41 805 | 45 881 | 49 220 | 55 630 | 64 381 | 73 305 |
| Transf. a estados y municipios | 6 220 | 11 849 | 11 702 | 15 884 | 20 904 | 22 888 | 24 081 | 27 223 | 34 902 | 40 283 | 46 025 | 56 140 |
| Encargos reales de la deuda pública | 5 399 | 9 357 | 11 027 | 9 749 | 14 405 | 12 411 | 43 835 | 48 965 | 47 242 | 53 186 | 63 765 | 71 905 |
| Otros b/ | 8 442 | 12 142 | 17 559 | 33 482 | 26 439 | 31 121 | 45 925 | 51 916 | 70 880 | 78 690 | 93 068 | 103 792 |
| C.RESULTADO DE CAJA | 10 361 | 22 854 | 22 922 | 850 | 3 866 | 3 115 | 4 180 | 12 738 | 55 902 | 61 914 | 68 454 | 88 607 |

FUENTE: Secretaria Nacional da Fazenda, Departamento do Tesouro Nacional.

a/ Deflactor IGP-DI.

b/ Incluye variación de depósitos en el Banco do Brasil (conta suprimiento).

*/ No incluye Previdência Social.

FUENTES

01. Banco Central do Brasil (BACEN); Departamento Económico - Brasil Programa Económico: Ajustamento Interno e Externo (Publicación trimestral)
 - "Informativo Mensal"- "Boletim Mensal"- "Relatório Anual"

02. Ministério da Fazenda (MF)
 - i) Secretaria de Comércio Exterior (SECEX)
 - Brasil: Exportação
 - ii) Fundação Instituto Brasileiro de Geografia e Estatística (FIBGE)
 - Comissão Especial de Planejamento, Controle e Avaliação das Estatísticas Agropecuárias (CEPAGRO), "Levantamento Sistemático da Produção Agrícola" (mensual)
 - "Indicadores IBGE" (mensual): para informações sobre desemprego, preços e produção industrial

03. Faculdade de Economia e Administração da Universidade de São Paulo, Fundação Instituto de Pesquisas Econômicas (FIPE)
 - "Informações FIPE" (mensual)

04. Federação das Indústrias do Estado de São Paulo (FIESP). Departamento de Economia
 - "Levantamento de Conjuntura - Índices FIESP" (mensual)

05. U.S. Department of Labor
 - Bureau of Labor Statistics Data

06. Fundação Centro de Estudos do Comércio Exterior (FUNCEX), Superintendência de Estudos e Pesquisas, Coordenação de Estudos Conjunturais (SECS)
 - "Balança Comercial e outros Indicadores Conjunturais" (mensual)

07. Fundação Getúlio Vargas (FGV), Instituto Brasileiro de Economia (IBRE)
 - "Conjuntura Econômica" (mensual)
 - "Agroanalysis" (mensual)

08. Ministério do Trabalho; Secretaria Nacional do Trabalho (CAGED)
 - Estatística Mensal de Emprego e Salário

09. Secretaria de Economia e Planejamento do Estado de São Paulo
 - Análise de Conjuntura Econômica

10. Confederação Nacional da Indústria (CNI)
 - "Indicadores Industriais CNI" (mensual)
 - Grado de utilización de la capacidad instalada

NACIONES UNIDAS
COMISION ECONOMICA PARA AMERICA LATINA Y EL CARIBE

CEPAL/BRASILIA

SBS EDIFÍCIO BNDES 17º ANDAR - 70076-900 - BRASÍLIA - DF - BRASIL

CAIXA POSTAL 08751 - 70312-970 - BRASÍLIA - DF - BRASIL

FONE: (55 61) 321-3232/225-2779

FAX: (55 61) 321-4247

E-MAIL: cepal@tba.com.br

<http://www.eclac.cl/brasil.htm>