

CEPAL  
COMISION ECONOMICA PARA AMERICA LATINA Y EL CARIBE  
Oficina en Brasilia

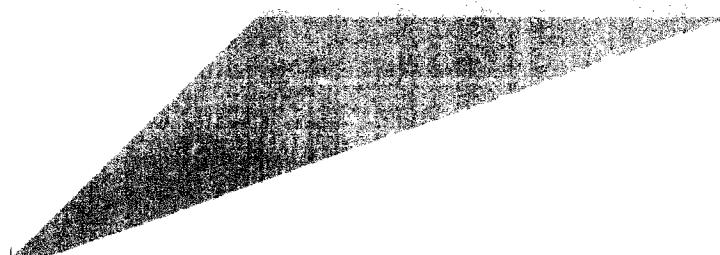

## INFORME ESTADÍSTICO DE LA ECONOMIA BRASILEÑA

Febrero 2010



El presente Informe Estadístico incluye las informaciones disponibles hasta la cuarta semana del mes de Febrero de 2010.





# INDICE

## **Brasil: Evolución de los principales indicadores económicos**

01. Brasil: Producción agropecuaria
02. Brasil: Nivel de actividad de la industria manufacturera
03. Brasil: Producción manufacturera por ramas industriales
04. Brasil: Producción industrial según categorías de uso
05. Brasil: Producción industrial, grado de utilización, capacidad instalada
06. Brasil: Índice del volumen de ventas al por menor
07. Brasil: Evolución del salario mínimo real
08. Brasil: Personal ocupado y salario real en el sector manufacturero - Estado de São Paulo
09. Brasil: Índice mensual de empleo total y por sectores de actividad
10. Brasil: Tasas de desempleo en las principales áreas metropolitanas
11. Brasil: Comercio exterior, FOB
12. Brasil: Estructura de las exportaciones, FOB
13. Brasil: Principales mercados de destino de las exportaciones
14. Brasil: Exportaciones.
15. Brasil: Importaciones por categorías de uso
16. Brasil: Índice de Precios y Quantum de Exportaciones – Total y Factor Agregado
17. Brasil: Índice de Precios y Quantum de Importaciones – Total y Categoría de Uso
18. Brasil: Balance de pagos
19. Brasil: Reservas internacionales en el Banco Central
20. Brasil: Tasa de cambio nominal
21. Brasil: Tasas de variación de los precios
22. Brasil: Variación mensual y trimestral anualizada de los principales índices de precios
23. Brasil: Evolución de la tasa de cambio real
24. Brasil: Tasas de intereses mensuales e inflación
25. Brasil: Medios de pago y base monetaria
26. Brasil: Resultado financiero de la Tesorería Nacional
27. Brasil: Producto Interno Bruto y Población

•  
•

•  
•

## GRÁFICOS

Gráfico 1:	<b>São Paulo: Producción industrial y Utilización de la Capacidad Instalada</b>
Gráfico 2:	<b>São Paulo: Personal Ocupado, Masa Salarial y Salario Real Medio</b>
Gráfico 3:	<b>Brasil: Índice Mensual de Empleo</b>
Gráfico 3a:	<b>Brasil: Índice Mensual de Empleo (con Ajustamiento Estacional)</b>
Gráfico 4:	<b>Brasil: Tasas de Inflación Oficial, de Intereses de Crédito al Consumidor y de Capital de Giro</b>
Gráfico 5:	<b>Brasil: Comércio Exterior</b>
Gráfico 5a:	<b>Brasil: Comércio Exterior (con Ajustamiento Estacional)</b>
Gráfico 6:	<b>Brasil: Índices de Precios y Quantum de Exportaciones y Importaciones</b>



GRÁFICO 1

## BRASIL: PRODUCCION INDUSTRIAL E GRADO DE UTILIZACIÓN DE LA CAPACIDAD INSTALADA

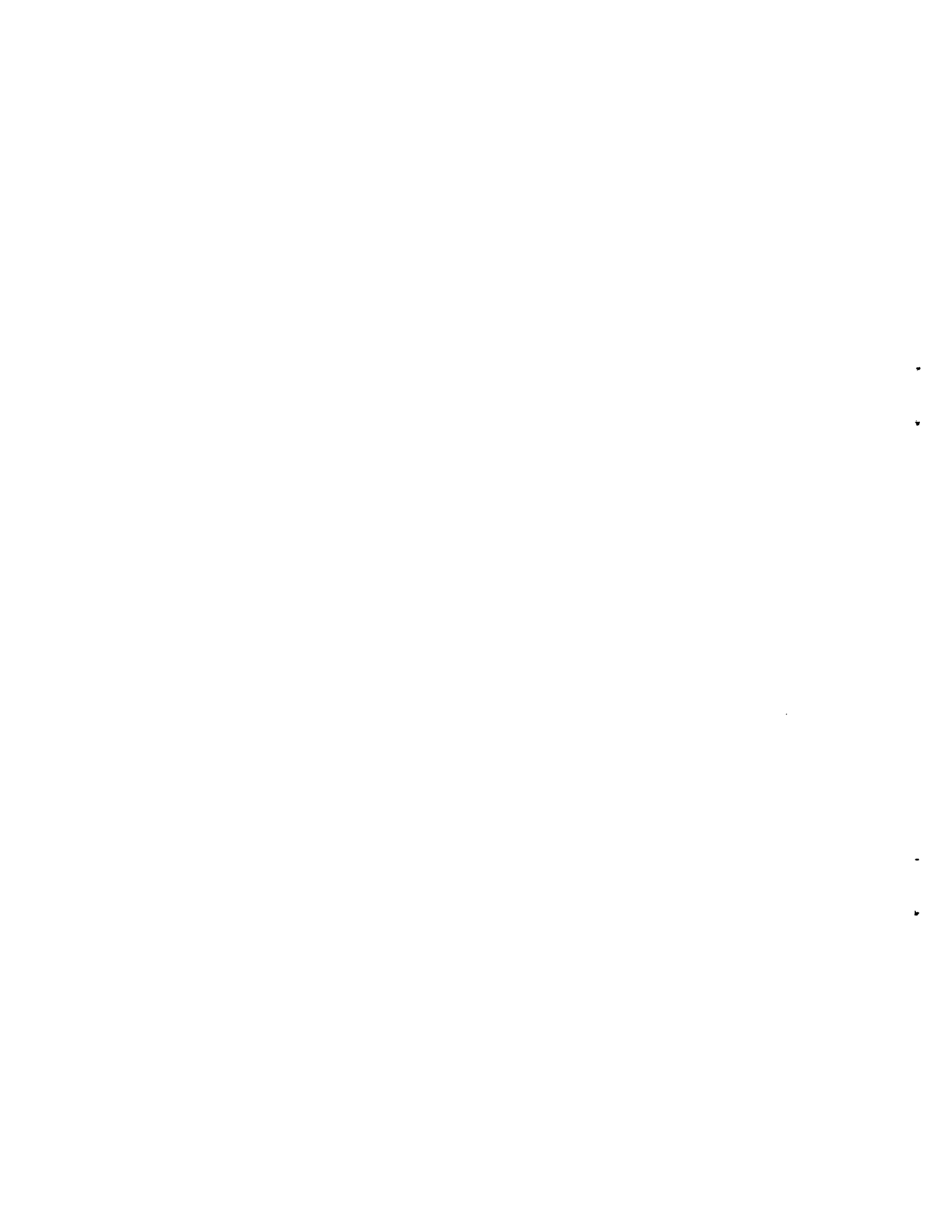
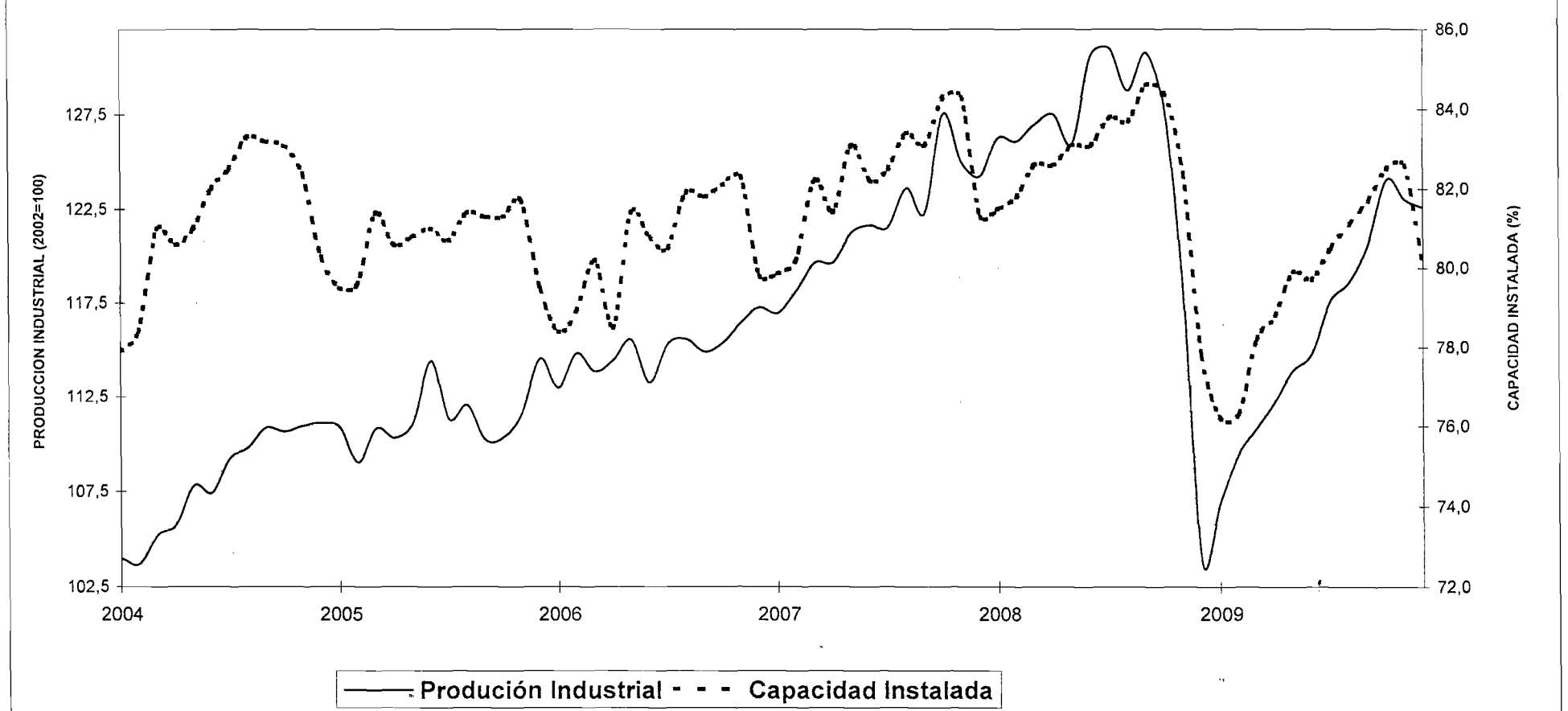

Fuente: Cuadros 3 y 5

GRÁFICO 2

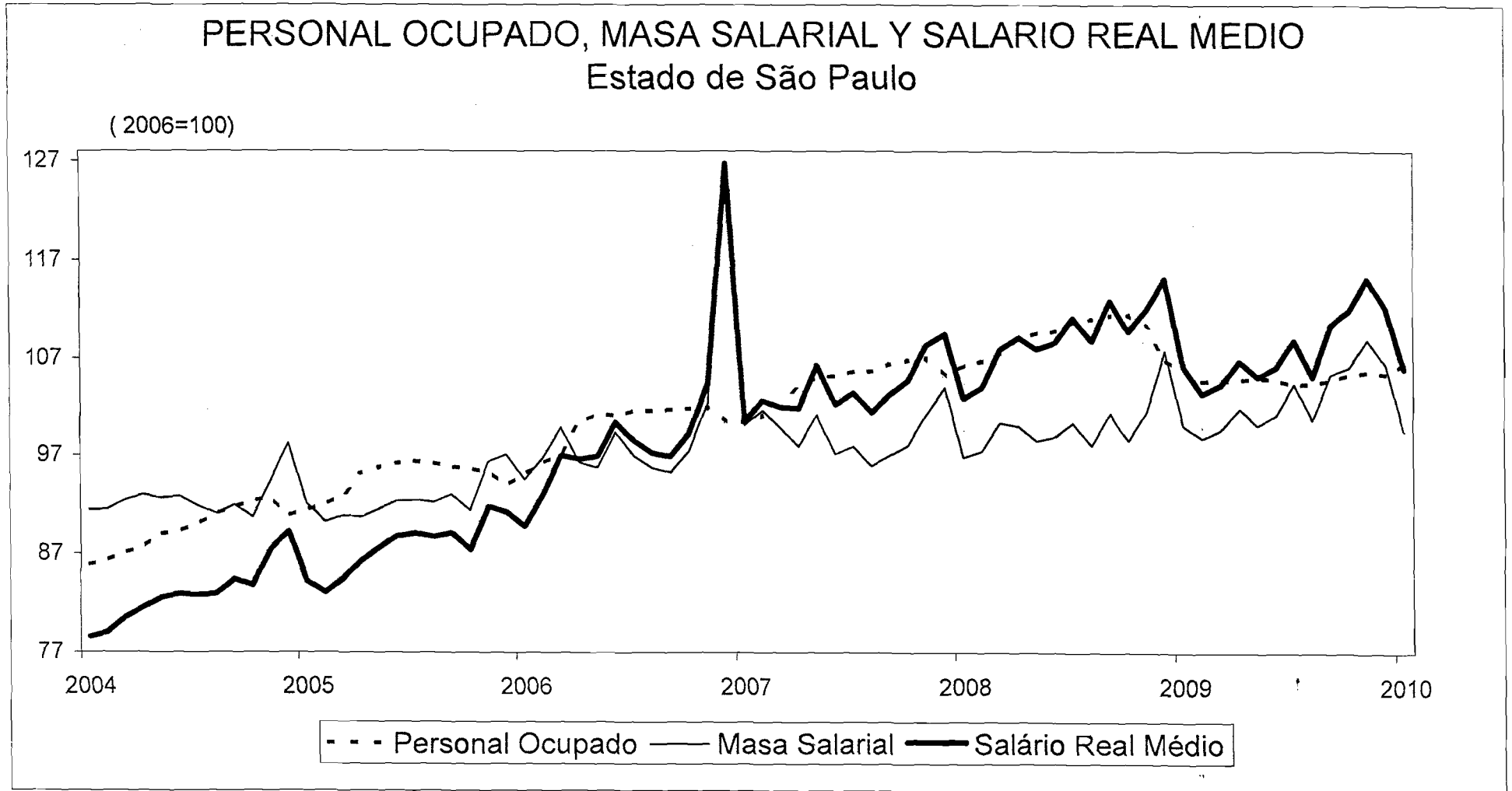

Fuente: Cuadro 8



GRÁFICO 3

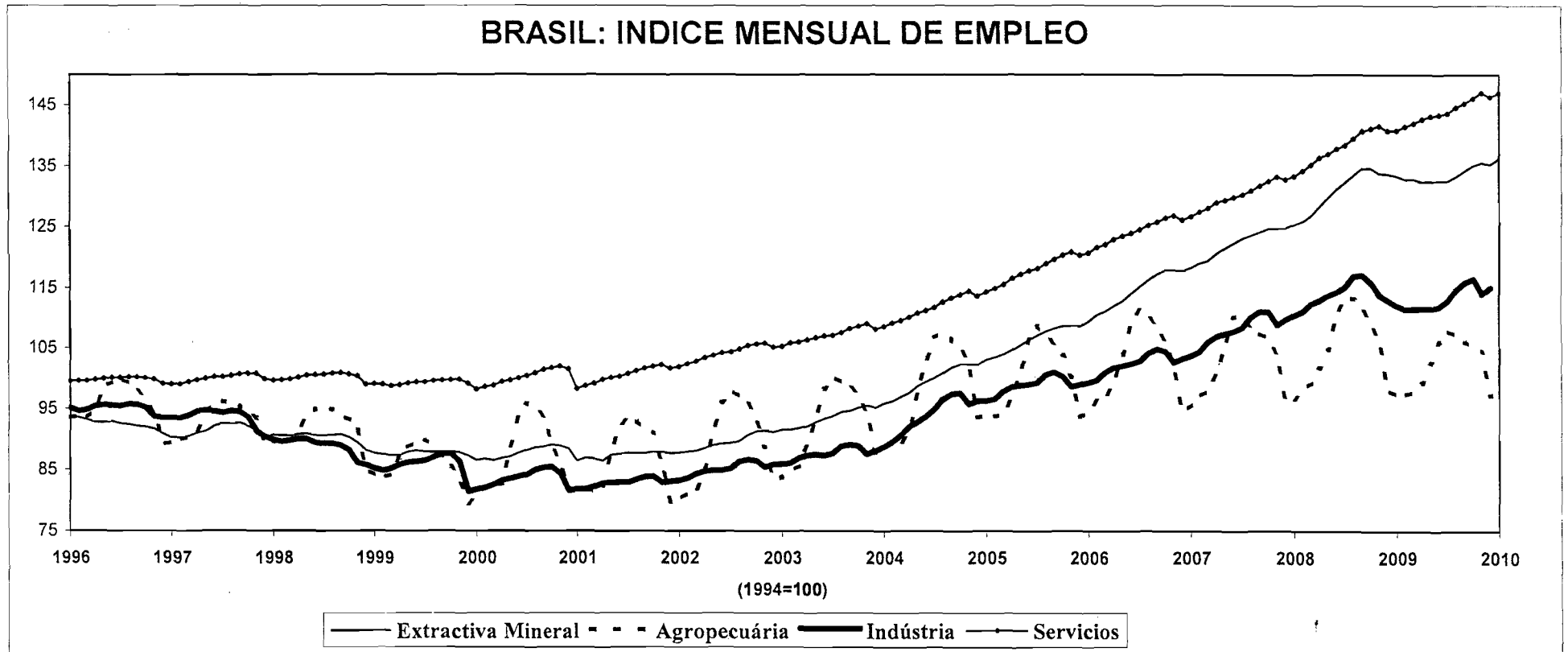

Fuente: Cuadro 9

GRÁFICO 3a

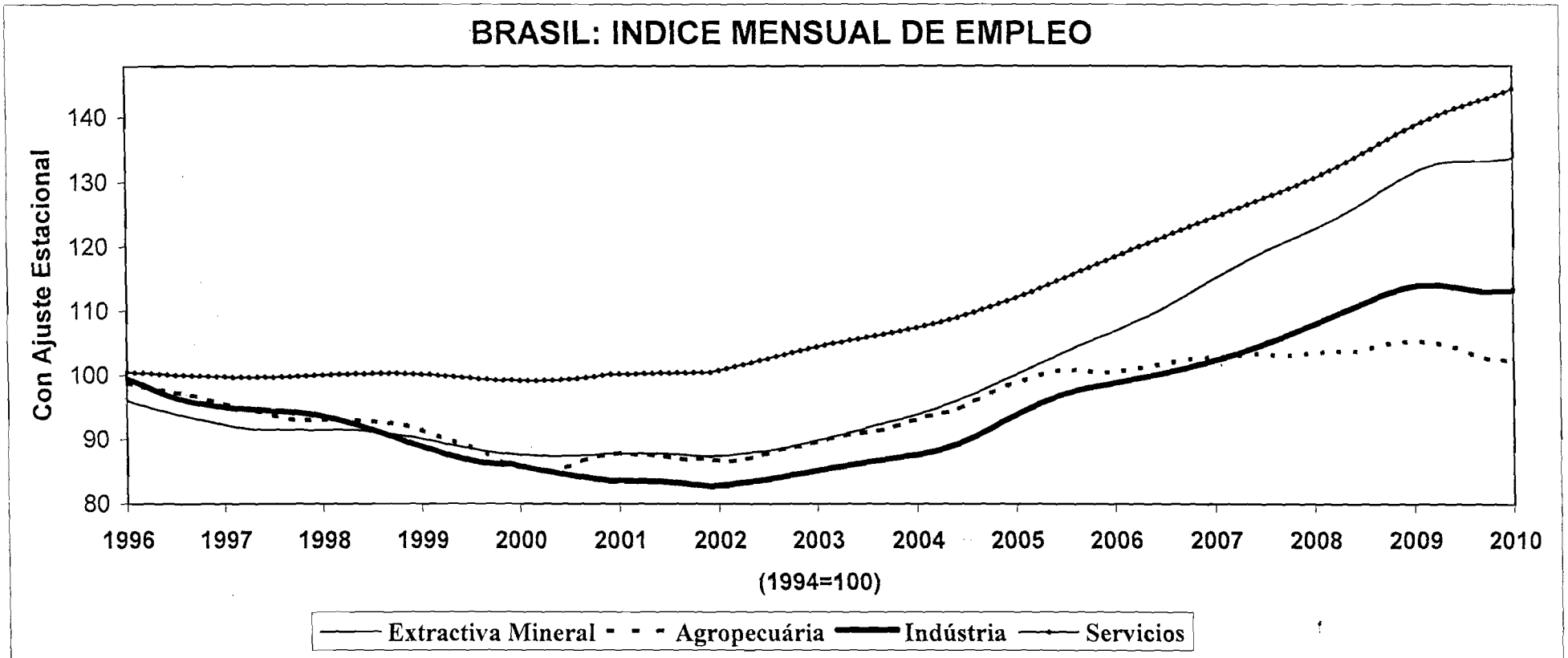

Fuente: Cuadro 9, con Ajustamiento Estacional.

GRÁFICO 4

### TASAS DE INFLACION, INTERES DE CRÉDITO AL CONSUMIDOR Y CAPITAL DE GIRO

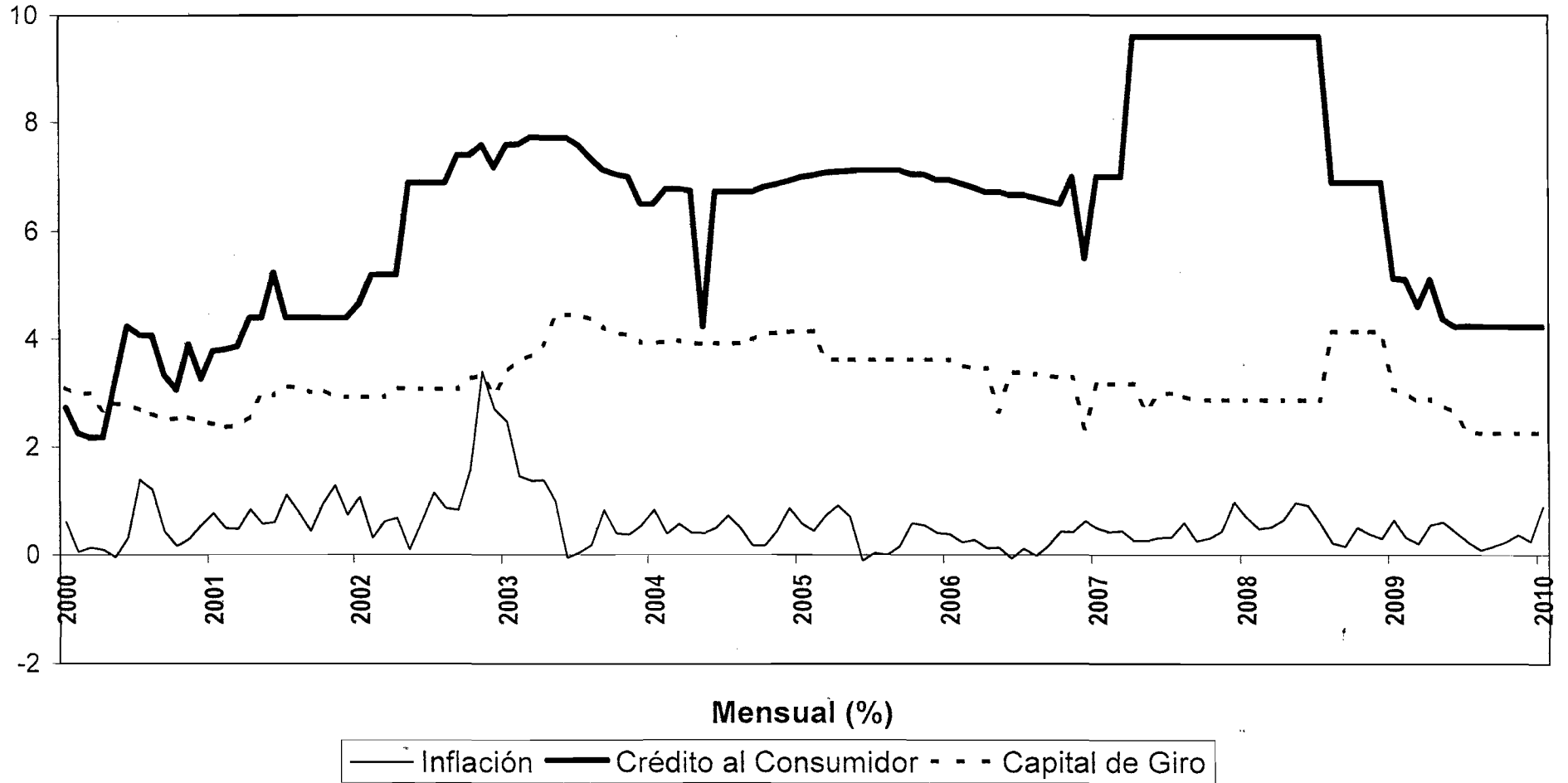

Fuente: Cuadro 22

GRAFICO 5

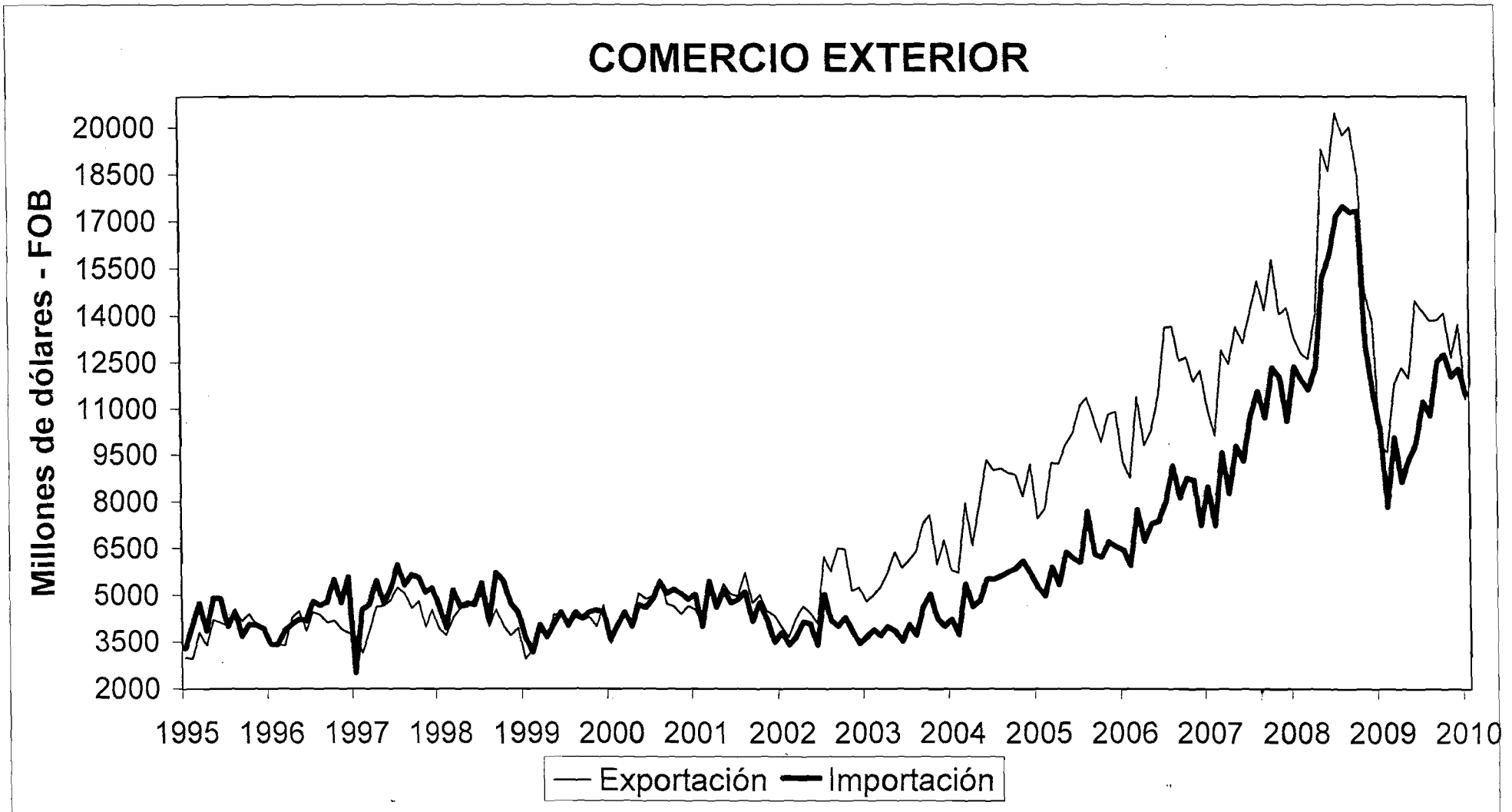

Fuente: Cuadro 11

GRÁFICO 5a

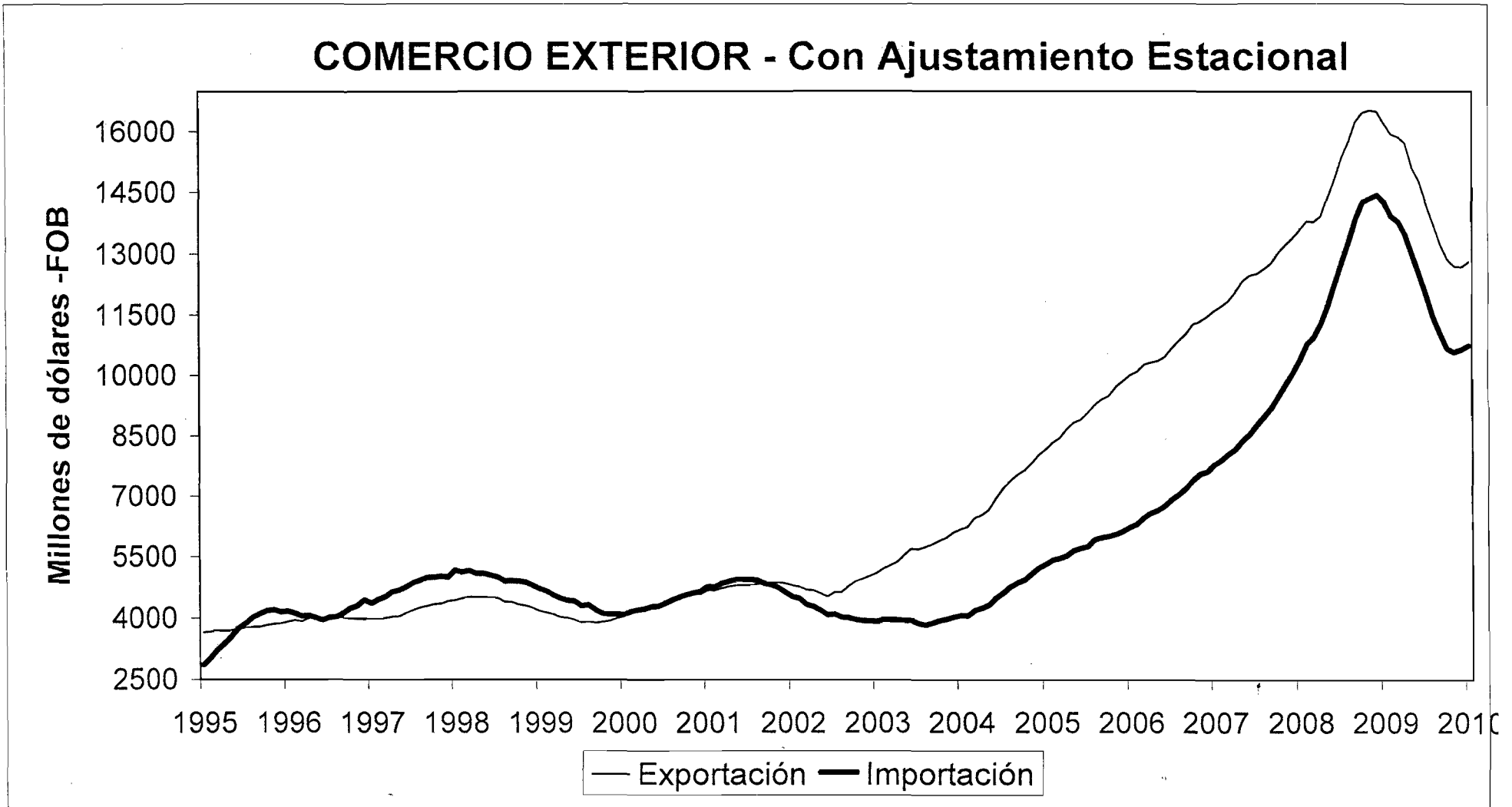

Fuente: Cuadro 11, con Ajustamiento Estacional.

GRÁFICO 6

### INDICES DE PRECIO Y QUANTUM Exportación e Importación

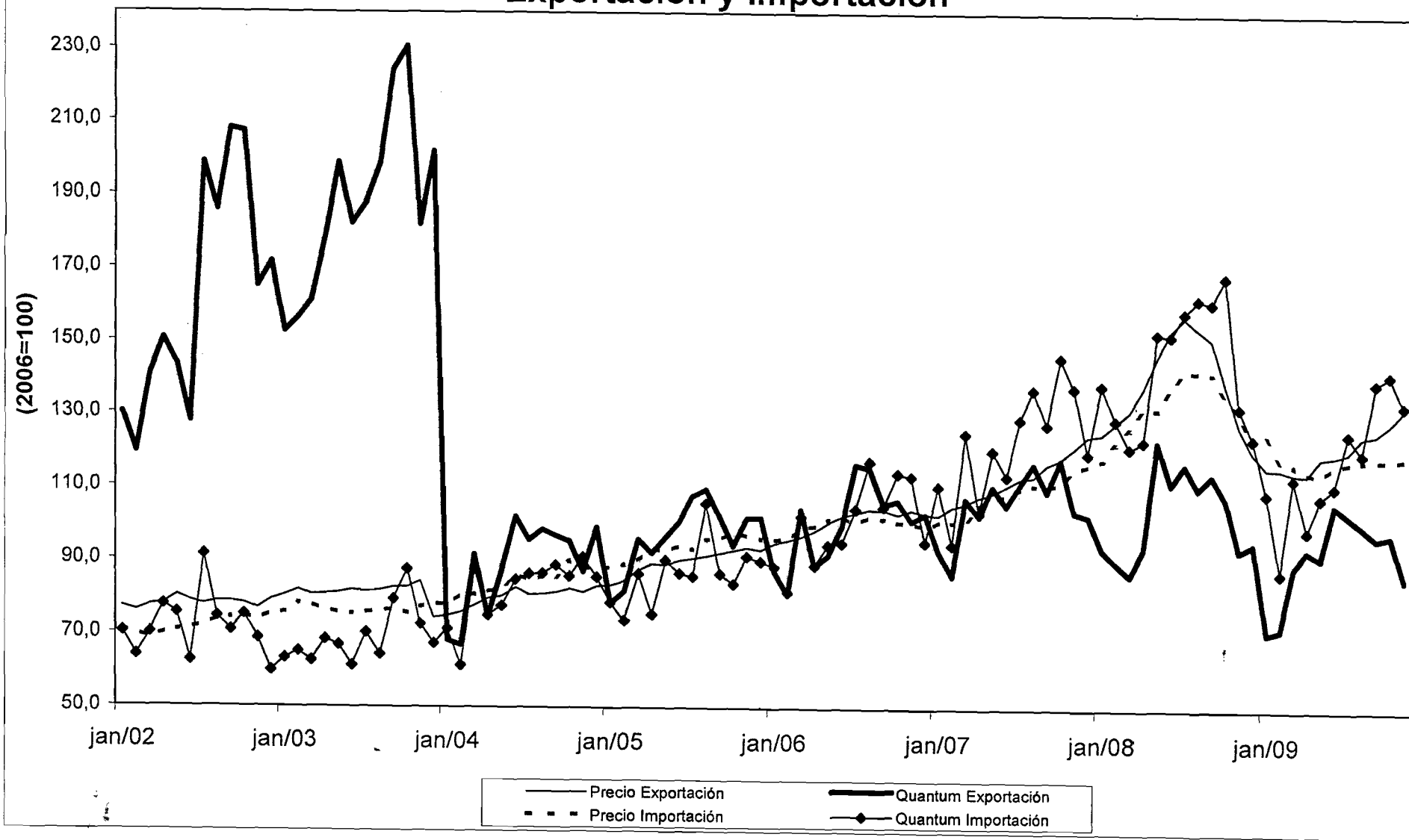

Fuente: Cuadros 16 y 17

**Cuadro 1**  
**BRASIL: PRODUCCIÓN AGRICOLA**  
 (Estimación oficial a Enero 2010 en miles de toneladas)

PRODUCTOS	2009	2010	VARIACIÓN PERCENTUAL									
			10/09	09/08	08/07	07/06	06/05	05/04	04/03	03/02	02/01	01/00
Algodón herbáceo (en carozo)	2943	3006	2,1	-25,9	-2,4	33,6	-21,3	-3,4	62,0	5,9	-14,9	28,3
Arroz (en cáscara)	12609	11954	-5,2	4,2	9,7	-3,7	-13,0	-0,3	28,5	-0,8	2,7	-6,9
Batata inglesa 1ª cosecha	1488	1502	0,9	-7,7	0,2	22,7	-7,0	-1,1	0,2	0,7	5,1	0,8
Batata inglesa 2ª cosecha	1169	1169	0,0	-11,0	24,1	5,3	7,7	-4,6	0,4	2,3	-1,4	8,8
Batata inglesa 3ª cosecha	795	746	-6,2	6,1	5,5	-12,9	3,3	24,1	-23,7	2,2	-8,8	4,7
Cacao	220	211	-4,1	5,8	5,9	8,5	-13,5	10,3	0,6	-0,7	-0,7	1,4
Café	2433	2805	15,3	-12,8	25,0	-16,7	21,2	-13,1	24,1	-14,2	17,9	-3,6
Cana-de-azúcar	687290	691757	0,6	5,9	19,2	13,2	8,3	1,3	5,1	5,4	4,6	4,1
Cebolla	1373	1517	10,5	5,6	-1,3	11,2	6,4	-6,4	-5,5	-0,9	7,5	-10,6
Frijoles 1ª cosecha	1643	2023	23,1	0,1	-9,9	13,0	11,2	-4,2	-12,1	2,6	38,8	-24,7
Frijoles 2ª cosecha	1430	1408	-1,5	2,1	29,6	-23,0	26,0	6,1	-7,2	16,2	20,8	-0,1
Frijoles 3ª cosecha	406	348	-14,3	-2,9	5,1	-5,5	-12,4	10,1	-10,0	9,7	-0,9	13,1
Maiz 1ª cosecha	33864	33424	-1,3	-15,3	10,7	15,6	15,7	-12,7	-10,5	16,5	-16,2	25,2
Maiz 2ª cosecha	17177	17996	4,8	-9,8	19,3	35,7	38,7	-27,7	-18,7	69,7	4,9	55,7
Mandioca	26613	27509	3,4	1,1	-1,3	0,3	3,6	10,7	8,5	-3,0	1,0	3,6
Mani (en cascara) 1º cosecha	248	221	-10,9	-3,5	38,9	-10,4	-13,2	29,6	24,1	-8,6	-7,2	13,0
Mani (en cascara) 2º cosecha	47	34	-27,7	20,5	-4,5	16,2	-31,2	17,5	29,7	2,6	9,9	-18,2
Naranja	18332	18873	3,0	-0,3	1,0	1,2	1,1	-2,2	8,2	-4,0	8,6	0,6
Soya (en grano)	57036	66137	16,0	-4,8	3,4	11,1	2,1	3,3	-4,4	21,1	10,8	12,1
Trigo	4943	5407	9,4	-16,0	47,1	62,4	-49,1	-13,8	9,4	57,1	11,4	75,4

Fuentes: Comissão Especial de Planejamento, Controle e Avaliação das Estatísticas Agropecuárias - CEPAGRO/FIBGE  
 Levantamento sistemático da produção agrícola, IBGE.

Cuadro 2

NIVEL DE ACTIVIDAD DE LA INDUSTRIA MANUFACTURERA  
(TASAS DE VARIACION)

	Brasil			Estado de São Paulo		
	Producción Física-IBGE			INA-FIESP a/		
	M/M-1	M/M-12	Acumulado del año	M/M-1	M/M-12	Acumulado del año
2004						
Enero	0,0	4,5	4,5	-0,2	5,1	5,1
Febrero	-0,3	5,5	5,0	-3,7	1,8	3,5
Marzo	1,5	6,8	5,6	22,0	16,5	8,0
Abril	0,5	7,0	6,0	-5,9	12,8	9,2
Mayo	2,0	11,3	7,0	5,5	12,4	8,9
Junio	-0,4	12,3	7,9	1,5	21,5	11,8
Julio	1,7	12,8	8,6	3,5	19,6	13,0
Agosto	0,5	12,1	9,0	5,7	21,1	14,1
Septiembre	1,0	8,7	9,0	0,8	15,1	14,2
Octubre	-0,2	6,8	8,7	-2,2	6,6	13,3
Noviembre	0,3	4,6	8,3	-0,3	12,4	13,2
Diciembre	0,1	6,8	8,2	-9,1	17,0	13,5
2005						
Enero	-0,2	6,6	6,6	-8,3	7,6	7,6
Febrero	-1,7	5,1	5,9	-2,1	9,4	8,5
Marzo	1,7	5,3	5,7	14,7	2,9	6,4
Abril	-0,5	4,3	5,3	-0,9	8,2	6,9
Mayo	0,7	3,0	4,9	4,6	7,2	6,9
Junio	3,0	6,5	5,1	1,6	7,4	7,0
Julio	-2,7	1,9	4,7	-2,0	1,6	6,2
Agosto	0,7	2,1	4,3	7,2	2,9	5,7
Septiembre	-1,7	-0,6	3,8	-3,6	-1,5	4,8
Octubre	0,1	-0,3	3,4	-1,2	-0,5	4,2
Noviembre	1,1	0,5	3,1	1,2	1,0	3,9
Diciembre	2,7	3,1	3,1	-8,2	2,0	3,7
2006						
Enero	-2,1	1,1	1,1	-8,1	2,2	2,2
Febrero	2,1	5,0	3,1	0,4	4,8	3,4
Marzo	-1,3	1,9	2,7	16,3	6,2	4,4
Abril	0,8	3,3	2,8	-9,6	-3,1	2,4
Mayo	0,6	3,2	2,9	12,3	5,3	3,1
Junio	-1,6	-1,4	2,2	-3,0	0,5	2,6
Julio	1,5	2,9	2,3	1,1	3,8	2,8
Agosto	0,3	2,5	2,3	6,3	2,9	2,8
Septiembre	-0,7	3,5	2,4	-4,5	2,0	2,7
Octubre	0,1	3,5	2,5	2,7	6,0	3,1
Noviembre	1,2	3,6	2,6	-2,6	2,0	3,0
Diciembre	1,0	1,9	2,6	-11,2	-1,3	2,6
2007						
Enero	-0,6	3,5	3,5	-3,5	3,6	3,6
Febrero	1,2	2,5	3,0	0,9	4,1	3,8
Marzo	1,2	5,2	3,7	14,0	2,1	3,2
Abril	0,2	4,5	3,9	-4,6	7,7	4,3
Mayo	1,4	5,3	4,2	8,7	3,6	4,2
Junio	0,3	7,3	4,7	-1,2	5,5	4,4
Julio	-0,3	5,4	4,8	2,5	6,9	4,8
Agosto	1,6	6,9	5,1	4,6	5,2	4,8
Septiembre	-0,4	7,2	5,3	-2,9	7,0	5,1
Octubre	3,4	10,6	5,8	5,8	10,1	5,6
Noviembre	-1,9	7,3	6,0	-4,4	8,1	5,9
Diciembre	-0,7	5,4	5,9	-10,8	8,5	6,1
2008						
Enero	1,5	8,6	8,6	0,0	12,5	12,5
Febrero	-0,3	6,7	7,7	-0,1	11,3	11,9
Marzo	1,1	6,8	7,4	6,8	4,3	9,1
Abril	-0,1	6,7	7,2	3,1	12,6	10,0
Mayo	-1,6	3,6	6,5	1,9	4,6	8,8
Junio	3,6	6,7	6,5	2,3	8,4	8,7
Julio	0,2	8,0	6,7	2,0	7,9	8,6
Agosto	-1,8	4,2	6,4	-0,8	2,3	7,7
Septiembre	1,7	6,3	6,4	1,0	6,5	7,6
Octubre	-4,3	-1,0	5,6	1,6	2,3	7,0
Noviembre	-4,5	-4,9	4,6	-8,9	-2,5	6,1
Diciembre	-11,7	-15,8	2,9	-17,3	-9,6	4,2
2009						
Enero	2,6	-14,9	-14,9	0,9	-15,7	-15,7
Febrero	2,2	-12,8	-13,8	0,8	-15,4	-15,6
Marzo	0,7	-13,2	-13,6	10,4	-13,1	-14,9
Abril	1,3	-11,9	-13,2	-1,8	-14,4	-14,6
Mayo	1,3	-9,3	-12,4	6,9	-9,3	-12,5
Junio	0,1	-12,3	-12,4	0,4	-12,8	-14,1
Julio	2,3	-10,5	-12,1	4,0	-9,4	-12,8
Agosto	1,2	-7,8	-11,6	2,7	-7,4	-12,8
Septiembre	1,9	-7,6	-11,1	2,7	-6,0	-12,3
Octubre	1,2	-2,3	-10,3	4,5	-4,6	-11,6
Noviembre	1,5	3,8	-8,1	-3,1	1,0	-10,5
Diciembre	0,2	17,9	-7,2	-7,6	21,2	-8,6
2010						
Enero	...	...	...	-4,5	18,0	18,0

FUENTE: Brasil, Fundação Instituto Brasileiro de Geografia e Estatística, FIBGE, con ajustamiento estacional.

Estado de São Paulo: Federação das Indústrias do Estado de São Paulo, FIESP.

a/ Datos de la industria de São Paulo. INA=Indicador del Nivel de Actividad de la Industria Nueva metodología sin ajuste estacional; base fija



Cuadro 3

## BRASIL: PRODUCCION MANUFACTURERA POR RAMAS INDUSTRIALES

RAMAS INDUSTRIALES	(Con ajustamiento estacional, 2002 = 100)																							
	2008												2009											
	ENE	FEB	MAR	ABR	MAY	JUN	JUL	AGO	SEP	OCT	NOV	DIC	ENE	FEB	MAR	ABR	MAY	JUN	JUL	AGO	SEP	OCT	NOV	DIC
Industria total	126,26	126,08	126,97	127,51	125,97	130,59	130,99	128,75	130,76	127,79	118,22	103,81	106,91	109,47	110,80	112,20	113,89	114,75	117,56	118,58	120,60	124,05	123,01	122,60
Industria Extractiva	145,71	145,89	139,12	141,47	145,91	145,65	147,68	148,54	148,53	147,61	133,19	114,74	118,86	121,47	124,49	126,18	125,14	131,54	131,29	132,30	134,32	135,69	135,37	136,73
Industria manufacturera	126,05	125,66	127,07	126,98	124,89	129,35	129,66	127,35	129,49	123,98	118,35	104,53	107,22	109,63	110,35	111,83	113,32	113,42	116,01	117,37	119,60	121,09	122,90	123,20
Alimentos	112,30	109,64	107,98	110,71	109,05	108,50	108,00	105,41	106,91	106,41	108,96	105,75	107,40	108,58	108,53	108,57	109,04	103,47	105,16	105,31	104,53	107,51	107,09	105,98
Bebidas	126,11	120,04	121,45	110,89	120,62	127,05	121,52	122,75	123,27	121,34	122,62	123,76	124,49	126,46	128,21	127,90	129,96	128,55	130,39	131,49	132,01	137,73	135,53	133,98
Tabaco	101,98	101,65	103,34	97,23	89,86	94,31	107,50	82,43	102,82	101,56	104,06	96,26	97,11	95,45	91,00	105,33	93,88	96,65	100,11	94,45	90,60	88,05	86,41	87,87
Textiles	107,89	109,57	112,24	108,64	105,00	110,07	109,24	107,53	106,06	104,48	101,69	89,49	99,91	96,61	97,33	98,30	97,62	96,70	99,98	98,65	101,43	103,03	105,44	101,17
Prendas de vestir y accesorios	88,15	87,82	88,91	89,60	86,45	86,77	87,94	85,96	92,13	86,29	82,35	79,59	78,16	78,46	78,11	77,61	80,79	80,27	80,67	84,45	78,64	79,11	82,61	82,96
Calzados y artículos de cueros	83,40	84,14	87,24	80,87	78,26	81,04	80,36	81,12	81,51	74,48	73,20	66,02	67,37	69,70	68,73	69,63	70,21	69,09	70,72	71,79	74,46	77,49	77,48	80,42
Madera	94,20	99,35	95,83	91,04	89,28	91,20	86,10	85,78	81,85	82,98	78,53	77,29	74,75	71,31	70,37	71,14	71,55	67,77	70,77	71,14	70,25	74,96	77,48	77,64
Celulosa, papel y productos de papel	127,03	126,77	128,66	128,95	130,49	132,03	129,52	127,82	128,06	128,47	123,11	123,21	120,86	123,18	122,69	123,17	124,67	124,53	126,52	129,80	129,07	130,45	130,87	131,13
Edición, Impresión y reproducción de grabaciones *	109,23	110,26	112,66	112,26	118,51	112,47	116,43	114,41	124,73	115,61	103,41	105,38	100,96	111,61	111,07	107,96	107,38	108,63	111,24	109,40	111,99	114,84	111,38	110,20
Refino de petróleo y alcohol	106,98	109,67	97,74	106,73	109,85	110,05	111,45	104,67	110,54	99,93	106,20	105,23	102,35	104,23	105,89	104,24	104,84	105,37	104,75	108,45	105,04	105,67	109,60	110,61
Productos farmacéuticos	125,93	98,19	116,17	126,71	123,04	124,80	128,28	137,07	138,65	137,73	134,58	126,05	130,61	117,27	134,61	132,68	145,16	138,35	143,04	139,83	137,50	142,47	137,89	146,42
Perfumería, jabones, detergentes y productos de limpieza	126,37	126,69	120,39	127,03	116,14	119,08	116,89	115,69	117,34	121,64	118,36	109,01	117,66	120,47	123,91	123,05	125,75	122,02	129,15	124,59	131,31	128,56	127,35	127,98
Otros productos químicos	123,24	122,63	118,51	110,33	115,10	115,87	120,84	113,93	108,12	98,03	103,09	94,05	92,54	100,39	104,16	103,50	106,43	110,20	112,18	111,60	113,74	111,62	111,41	112,84
Caucho y plástico	117,97	117,03	118,44	118,15	118,34	121,56	121,14	119,45	117,66	109,07	101,22	80,49	92,83	95,34	93,57	99,10	98,06	99,33	104,96	105,20	107,94	110,39	112,87	115,36
Minerales no-metálicos	117,90	117,42	121,06	119,85	118,47	125,07	125,41	127,18	128,91	126,29	120,00	109,67	110,66	110,70	111,28	111,27	113,60	113,68	118,62	116,89	118,56	119,77	122,04	123,23
Metallurgia básica	123,39	125,90	127,06	125,42	125,40	127,45	126,93	126,49	123,61	122,76	110,10	90,72	86,30	89,11	87,64	92,68	95,55	97,95	102,22	105,52	108,38	111,00	112,46	113,08
Productos de metal - exclusive máquinas y equipos	112,15	112,48	112,02	113,15	110,69	117,28	116,74	113,68	113,24	111,84	107,89	86,96	87,05	86,14	89,00	95,27	92,15	90,25	92,87	94,76	97,26	99,24	101,03	112,43
Máquinas y equipos	152,45	156,89	160,47	163,78	158,13	160,40	162,90	162,93	175,47	166,16	143,60	114,70	114,49	112,26	110,52	112,95	116,43	117,13	129,38	132,16	140,22	143,14	150,20	151,91
Máquinas para oficinas y equipos de informática *	274,51	273,72	270,25	290,68	260,00	293,48	292,88	259,09	270,39	278,02	227,96	206,58	214,02	218,54	217,78	215,57	230,54	249,19	278,22	282,32	264,25	264,57	275,16	278,73
Máquinas, aparatos y materiales eléctricos	154,91	155,19	155,90	151,70	149,90	152,89	155,62	156,22	152,76	146,23	143,37	131,66	120,66	116,13	105,07	115,51	119,83	121,68	115,79	118,16	122,69	126,89	124,36	128,45
Material electrónico, aparatos y equipos de comunicaciones	130,21	147,06	147,71	142,50	138,35	145,39	133,42	131,64	129,21	136,24	110,26	63,78	84,52	90,26	81,83	88,39	95,65	94,38	98,11	106,54	108,92	112,53	105,49	92,58
Equipos médico-hospitalar, ópticos y otros *	136,26	123,98	136,45	135,85	131,89	140,40	144,51	149,69	149,59	166,76	134,27	136,01	129,57	115,05	139,35	119,27	118,58	119,93	117,22	116,12	131,79	124,53	131,75	132,46
Vehículos automotores	185,19	184,05	188,17	193,37	182,82	200,73	201,01	202,59	203,83	198,69	152,64	93,39	126,66	134,52	143,97	149,52	153,00	157,40	158,30	163,54	170,41	189,67	185,60	183,30
Otros equipos de transporte	182,48	184,35	193,50	206,24	194,08	210,19	200,35	208,01	216,35	224,83	241,50	258,81	255,30	243,07	206,09	213,29	219,01	209,14	215,29	203,40	208,29	219,24	201,08	192,70
Muebles	122,43	118,63	114,80	117,33	114,69	118,80	115,73	112,76	116,74	105,55	97,87	85,70	98,32	104,83	102,41	102,74	104,21	107,16	109,60	113,58	112,28	117,75	116,61	116,43
Diversos *	114,90	116,05	119,16	117,07	109,61	123,09	118,71	113,06	112,35	112,20	108,48	102,16	89,07	96,05	100,07	102,96	104,97	99,74	101,96	108,05	116,75	112,75	112,29	110,87

FUENTE: IBGE/DPE/DEPARTAMENTO DE INDUSTRIA.

(\*) Série original, sin ajuste estacional.

Cuadro 4

**BRASIL: PRODUCCION INDUSTRIAL SEGUN CATEGORIAS DE USO**  
(Indice base fija: media 2002=100, con ajustamiento estacional)

	Bienes de consumo					Total Industria
	Bienes de Capital	Bienes Intermedios	Total	Consumo durables	Consumo semi-durables y no durables	
<b>2005</b>						
Enero	124,06	110,20	110,21	125,10	108,23	110,70
Febrero	119,14	108,97	108,69	137,86	103,32	108,61
Marzo	124,51	109,13	110,17	138,38	104,24	110,80
Abril	121,81	110,65	109,87	137,46	103,76	110,99
Mayo	126,10	111,09	111,01	142,65	104,37	111,87
Junio	133,37	112,93	113,71	155,73	105,50	115,02
Julio	124,77	110,44	111,76	146,38	104,69	111,87
Agosto	128,11	110,89	112,67	142,67	106,52	112,58
Septiembre	130,51	110,90	107,59	131,85	102,14	111,17
Octubre	124,99	110,74	108,27	134,05	102,62	111,10
Noviembre	129,60	110,59	110,35	131,93	104,96	111,86
Diciembre	134,42	111,78	115,77	155,94	107,03	114,95
<b>2006</b>						
Enero	129,36	112,06	113,04	146,48	106,16	112,97
Febrero	131,32	112,01	116,86	158,65	108,60	114,82
Marzo	129,63	111,53	113,96	147,57	106,47	113,84
Abril	131,20	111,93	115,21	150,92	107,68	114,44
Mayo	131,09	114,05	114,86	149,16	107,64	115,55
Junio	131,48	112,32	112,97	147,09	106,73	113,26
Julio	134,88	113,79	114,76	146,5	108,08	115,31
Agosto	136,09	114,53	114,38	147,98	107,1	115,58
Septiembre	135,47	112,56	113,41	142,38	107,35	114,90
Octubre	135,07	111,84	114,49	145,6	107,12	115,39
Noviembre	137,16	114,64	114,91	147,6	107,09	116,47
Diciembre	145,01	114,76	115,89	147,75	108,92	117,26
<b>2007</b>						
Enero	149,15	114,56	115,23	150,93	108,09	116,96
Febrero	149,96	115,78	117,56	152,33	109,85	118,09
Marzo	150,62	117,93	117,60	156,13	109,20	119,63
Abril	150,40	117,22	118,20	154,77	110,73	119,68
Mayo	157,69	117,97	119,90	158,82	111,41	121,26
Junio	158,27	117,97	120,99	160,34	114,05	121,66
Julio	157,07	117,89	119,53	163,14	110,38	121,53
Agosto	162,37	118,89	120,94	166,31	111,39	123,61
Septiembre	163,62	117,81	120,41	166,32	110,26	122,30
Octubre	168,58	121,16	122,76	171,41	112,33	127,55
Noviembre	173,04	120,67	122,79	166,06	112,13	124,98
Diciembre	173,24	122,35	120,93	164,43	111,19	124,25
<b>2008</b>						
Enero	173,83	123,74	123,91	174,46	113,64	126,26
Febrero	179,33	123,47	121,84	177,45	110,04	126,08
Marzo	183,48	122,70	123,85	179,92	112,41	126,97
Abril	187,23	121,61	123,18	177,09	111,07	127,51
Mayo	175,45	121,94	122,83	172,51	112,06	125,97
Junio	190,93	124,75	125,15	185,21	114,37	130,59
Julio	193,01	126,05	124,73	173,65	114,09	130,99
Agosto	191,64	122,74	123,99	175,16	113,17	128,75
Septiembre	195,78	122,12	127,54	177,07	115,98	130,76
Octubre	191,79	117,69	122,29	170,11	112,31	127,79
Noviembre	184,38	112,71	116,35	135,75	111,69	118,22
Diciembre	141,01	98,93	107,08	92,83	106,57	103,81
<b>2009</b>						
Enero	149,91	100,96	110,23	125,79	106,41	106,91
Febrero	140,24	103,1	114,48	140,75	109,05	109,47
Marzo	134,32	104,03	115,9	143,59	110,14	110,80
Abril	137,97	105,35	116,8	146,76	110,67	112,20
Mayo	139,84	107,06	118,98	152,78	111,72	113,89
Junio	143,67	108,18	115,76	155,51	108,73	114,75
Julio	146,76	110,43	119,56	162,59	110,49	117,56
Agosto	147,86	111,47	121,07	167,29	111,33	118,58
Septiembre	155,98	113,48	121,6	166,06	111,24	120,60
Octubre	163,53	114,84	123,94	178,54	112,7	124,05
Noviembre	173,18	117,2	123,22	169,25	112,19	123,01
Diciembre	173,62	118,4	122,44	160,95	112,68	122,60

Fuente: FIBGE, Indicadores Conjunturais da Indústria - produção física.

Cuadro 5  
**PRODUCCIÓN INDUSTRIAL**  
**GRADO DE UTILIZACIÓN DE LA CAPACIDAD INSTALADA**  
(Porcentajes)

Años y meses	Brasil	Estado de
	(CNI)	São Paulo (FIESP)
1999	78,2	78,0
2000	80,7	81,6
2001	80,3	80,7
2002	80,8	81,1
2003	78,6	77,5
2004	81,3	80,9
2005	80,7	81,1
2006	80,6	80,5
2007	82,4	82,2
<b>2004</b>		
Mayo	81,0	80,2
Junio	82,0	81,5
Julio	82,5	82,5
Agosto	83,3	84,2
Septiembre	83,2	83,9
Octubre	83,1	82,3
Noviembre	82,4	81,6
Diciembre	80,3	79,9
<b>2005</b>		
Enero	79,5	79,3
Febrero	79,6	79,5
Marzo	81,4	81,7
Abril	80,6	80,5
Mayo	80,8	81,8
Junio	81,0	82,0
Julio	80,7	81,9
Agosto	81,4	82,5
Septiembre	80,5	81,2
Octubre	81,3	81,4
Noviembre	81,7	81,9
Diciembre	79,5	79,3
<b>2006</b>		
Enero	78,4	77,1
Febrero	78,9	79,4
Marzo	80,2	81,5
Abril	78,5	77,7
Mayo	81,4	82,8
Junio	80,8	82,6
Julio	80,5	80,8
Agosto	81,9	82,5
Septiembre	81,8	81,9
Octubre	82,1	80,8
Noviembre	82,3	81,2
Diciembre	79,8	77,8
<b>2007</b>		
Enero	79,9	78,5
Febrero	80,2	79,1
Marzo	82,2	82,0
Abril	81,4	81,7
Mayo	83,1	83,3
Junio	82,2	82,8
Julio	82,5	82,9
Agosto	83,4	84,1
Septiembre	83,1	83,1
Octubre	84,4	84,1
Noviembre	84,5	84,2
Diciembre	81,3	81,3
<b>2008</b>		
Enero	81,5	81,4
Febrero	81,8	81,9
Marzo	82,6	83,0
Abril	82,6	82,6
Mayo	83,1	83,6
Junio	83,1	84,1
Julio	83,8	84,0
Agosto	83,7	83,5
Septiembre	84,4	83,6
Octubre	84,5	83,9
Noviembre	82,4	82,0
Diciembre	77,8	75,9
<b>2009</b>		
Enero	76,2	76,4
Febrero	76,3	76,1
Marzo	78,2	77,2
Abril	78,8	78,4
Mayo	79,9	80,9
Junio	79,7	80,6
Julio	80,5	81,5
Agosto	81,1	81,5
Septiembre	81,7	82,6
Octubre	82,5	83,1
Noviembre	82,6	82,4
Diciembre	80,1	80,9

Fuentes: Brasil: Confederação Nacional da Indústria - (CNI).

Estado de São Paulo: Federação das Indústrias do Estado de São Paulo.

Cuadro 6

## Brasil: Índice del Volumen de Ventas al por menor

Periodo		(Media 2003=100)					Automóviles, motocicletas, partes y piezas
		Comercio al por menor general	Combustibles y lubricantes	Hipermercados, supermercados, alimentos bebidas y tabaco	Tejidos, vestuario y calzados	Móviles y electrodomésticos	
2000		106,21	101,74	106,63	102,85	102,81	134,66
2001		104,54	98,90	107,03	104,49	101,49	129,83
2002		103,81	104,48	105,11	103,17	100,88	107,76
2003		100,00	100,00	100,00	100,00	100,00	100,00
2004		109,25	104,65	107,21	104,72	126,41	117,80
2005		114,51	96,96	110,46	110,84	146,66	118,54
2006		121,56	89,18	118,80	112,99	161,69	127,08
2007		133,32	93,61	126,37	125,08	186,82	155,54
2005	Ene	105,15	99,36	105,68	82,98	126,93	119,03
	Feb	97,11	88,14	98,06	75,94	112,26	99,39
	Mar	111,36	97,46	112,39	88,07	130,56	122,56
	Abr	107,75	93,88	105,32	100,56	134,64	113,55
	May	112,29	97,54	105,38	112,60	153,35	115,74
	Jun	110,13	97,85	103,85	109,96	143,79	117,37
	Jul	114,62	99,49	110,91	111,87	146,70	112,83
	Ago	113,39	99,66	108,61	105,34	146,10	115,35
	Sep	109,29	97,30	107,48	99,39	130,71	118,91
	Oct	115,47	97,95	113,43	105,07	143,66	119,62
	Nov	114,99	94,20	109,88	113,16	152,01	129,54
	Dic	162,60	100,74	144,48	225,11	239,23	138,56
2006	Ene	112,01	90,79	110,81	89,80	142,93	119,14
	Feb	102,68	82,28	105,40	80,56	122,74	100,17
	Mar	114,68	88,28	116,28	88,98	144,98	130,11
	Abr	115,79	83,66	120,22	97,34	138,45	107,64
	May	120,60	86,19	113,07	123,07	176,72	130,32
	Jun	114,50	85,47	112,73	107,10	148,29	112,83
	Jul	117,20	89,42	116,42	106,26	149,13	130,54
	Ago	120,52	93,31	116,76	106,67	161,78	127,07
	Sep	120,20	90,99	119,11	102,05	157,65	130,77
	Oct	123,48	92,35	120,50	103,59	169,66	141,18
	Nov	125,34	91,28	119,99	121,09	174,36	145,47
	Dic	171,70	96,10	154,31	229,39	253,58	149,79
2007	Ene	121,53	93,06	116,24	95,63	177,37	136,18
	Feb	111,82	85,49	111,62	84,67	148,64	116,90
	Mar	127,98	94,46	127,32	97,88	170,49	153,92
	Abr	124,59	89,35	125,27	101,43	156,59	144,45
	May	133,38	91,10	122,46	142,88	194,92	156,90
	Jun	127,44	90,43	121,98	124,56	172,16	149,61
	Jul	128,10	93,63	122,12	117,31	176,27	160,30
	Ago	132,94	97,13	124,00	120,53	189,61	160,11
	Sep	130,18	94,36	126,73	109,19	177,67	157,05
	Oct	135,46	97,80	127,13	119,33	193,07	183,53
	Nov	138,37	97,22	127,67	135,86	201,56	177,48
	Dic	188,01	99,27	163,88	251,64	283,51	170,01
2008	Ene	135,87	95,95	126,00	110,36	205,75	164,64
	Feb	126,13	91,73	120,99	95,26	181,79	152,67
	Mar	142,06	99,46	138,15	109,62	194,87	176,54
	Abr	135,43	96,86	125,90	121,41	200,12	186,78
	May	148,19	102,85	132,75	148,31	226,30	179,34
	Jun	137,89	101,83	123,81	137,39	199,88	189,26
	Jul	142,58	107,86	128,72	127,16	211,00	200,06
	Ago	145,70	108,59	133,80	125,84	214,45	163,95
	Sep	142,28	106,72	128,38	119,46	215,51	202,28
	Oct	148,74	108,46	136,41	119,69	223,38	169,95
	Nov	145,43	102,27	135,33	124,04	210,63	141,45
	Dic	195,16	105,63	169,45	235,28	296,26	162,36
2009	Ene	144,03	99,59	134,82	105,17	218,71	164,14
	Feb	130,93	92,47	127,89	88,68	177,97	152,52
	Mar	143,91	103,94	137,87	100,53	193,12	206,91
	Abr	145,05	100,34	143,65	109,76	180,31	165,48
	May	152,49	104,81	141,64	132,44	212,50	187,23
	Jun	145,75	100,50	133,96	136,01	197,88	228,81
	Jul	151,13	103,65	141,72	124,36	212,05	190,06
	Ago	152,69	103,71	145,17	118,54	215,73	179,36
	Sep	149,54	102,67	140,83	111,57	219,61	240,51
	Oct	161,53	109,87	153,05	124,36	231,20	203,77
	Nov	157,94	105,34	146,42	129,99	239,70	193,79
	Dic	212,92	111,23	185,88	248,93	335,37	208,14

Fuente: IBGE

Cuadro 7

## BRASIL: EVOLUCION DEL SALARIO MINIMO REAL

Años/meses	Salario Mínimo Nominal REAL (R\$)/Mes	Salario Mínimo Real (Índice Dic 1994=100)	
		IGP-DI a/	ICV b/
2003 Enero	200,00	110,86	130,21
Febrero	200,00	109,12	128,45
Marzo	200,00	107,34	127,10
Abril	240,00	128,28	150,83
Mayo	240,00	129,15	149,80
Junio	240,00	130,06	150,04
Julio	240,00	130,32	149,53
Agosto	240,00	129,52	149,33
Septiembre	240,00	128,17	148,21
Octubre	240,00	127,61	147,90
Noviembre	240,00	127,00	147,41
Diciembre	240,00	126,24	146,78
2004 Enero	240,00	125,24	145,21
Febrero	240,00	123,90	144,81
Marzo	240,00	122,76	144,14
Abril	240,00	121,36	143,70
Mayo	260,00	129,59	154,57
Junio	260,00	127,94	153,38
Julio	260,00	126,49	152,48
Agosto	260,00	124,86	151,28
Septiembre	260,00	124,26	151,27
Octubre	260,00	123,61	151,12
Noviembre	260,00	122,60	150,56
Diciembre	260,00	121,97	149,62
2005 Enero	260,00	121,57	148,36
Febrero	260,00	121,08	147,72
Marzo	260,00	119,89	146,69
Abril	260,00	119,29	145,41
Mayo	300,00	137,98	166,47
Junio	300,00	138,61	166,55
Julio	300,00	139,16	166,34
Agosto	300,00	140,27	167,07
Septiembre	300,00	140,45	166,92
Octubre	300,00	139,57	166,22
Noviembre	300,00	139,12	165,28
Diciembre	300,00	139,02	164,53
2006 Enero	300,00	138,02	163,46
Febrero	300,00	138,11	163,45
Marzo	300,00	138,73	163,09
Abril	350,00	161,82	189,62
Mayo	350,00	161,21	189,99
Junio	350,00	160,14	190,75
Julio	350,00	159,86	190,63
Agosto	350,00	159,21	190,33
Septiembre	350,00	158,83	189,97
Octubre	350,00	157,55	189,70
Noviembre	350,00	156,66	189,25
Diciembre	350,00	156,25	188,06
2007 Enero	350,00	155,59	186,78
Febrero	350,00	155,23	186,14
Marzo	350,00	154,89	185,25
Abril	380,00	167,93	200,51
Mayo	380,00	167,66	200,01
Junio	380,00	167,23	199,17
Julio	380,00	166,61	198,62
Agosto	380,00	164,32	197,79
Septiembre	380,00	162,42	197,33
Octubre	380,00	161,22	197,08
Noviembre	380,00	159,54	196,55
Diciembre	380,00	157,23	195,18
2008 Enero	380,00	155,69	193,30
Febrero	380,00	155,10	193,30
Marzo	415,00	168,21	210,16
Abril	415,00	166,34	208,66
Mayo	415,00	163,27	206,86
Junio	415,00	160,24	205,28
Julio	415,00	158,47	204,20
Agosto	415,00	159,07	203,91
Septiembre	415,00	158,50	204,10
Octubre	415,00	156,79	203,14
Noviembre	415,00	156,69	202,01
Diciembre	415,00	157,38	200,97
2009 Enero	415,00	157,36	199,31
Febrero	465,00	176,55	222,86
Marzo	465,00	178,05	221,51
Abril	465,00	177,97	220,47
Mayo	465,00	177,66	219,61
Junio	465,00	178,23	219,35
Julio	465,00	179,37	218,61
Agosto	465,00	179,21	218,17
Septiembre	465,00	178,77	217,78
Octubre	465,00	178,84	217,76
Noviembre	465,00	178,71	217,19
Diciembre	465,00	178,91	216,67
2010 Enero	510,00	194,26	234,61

Fuente: Ministerio do Trabalho, Secretaria Nacional do Trabalho.

a/ Salario nominal deflactado por el Índice General de Precios, disponibilidad interna.

b/ Salario nominal deflactado por el Índice de Costo de Vida de Brasil (FGV)

Cuadro 8

PERSONAL OCUPADO, MASA SALARIAL Y SALARIO REAL MEDIO EN EL SECTOR MANUFACTURERO  
DEL ESTADO DE SÃO PAULO

	INDICE MENSUAL			VARIACIONES PORCENTUALES					
	(Base:2006=100)			HASTA EL MES a/			ACUMULADO EN 12 MESES b/		
	Empleo	Salario Real Medio	Masa Salarial Real c/	Empleo	Salario Real Medio	Masa Salarial Real	Empleo	Salario Real Medio	Masa Salarial Real
<b>Promedios</b>									
2000	96,5	91,9	89,1	0,1	0,9	1,3	-2,2	-0,6	-2,4
2001	92,3	92,2	85,1	-2,4	3,1	0,1	-1,0	2,8	1,5
2002	88,4	92,4	81,7	-5,3	-0,9	-6,0	-5,2	-0,7	-6,2
2003	86,4	89,1	77,0	-2,3	-5,7	-7,9	-2,8	-2,6	-5,4
2004	89,5	92,7	83,0	1,1	5,4	6,6	0,0	2,2	2,2
2005	94,7	92,5	87,6	6,7	-0,5	6,1	6,1	0,9	7,0
2006	100,0	99,7	99,7	4,9	5,7	10,9	5,0	3,4	8,6
2007	104,6	99,3	103,8	4,8	2,9	7,8	5,3	5,5	11,0
2008	109,3	99,9	109,2	5,2	-1,0	4,2	4,8	-1,6	3,2
<b>2005</b>									
Marzo	92,9	90,9	84,5	6,6	-0,8	5,7	5,3	2,1	7,6
Abril	95,1	90,7	86,3	7,0	-1,2	5,7	6,0	1,2	7,3
Mayo	95,7	91,6	87,6	7,1	-1,2	5,8	6,4	0,7	7,2
Junio	96,1	92,4	88,8	7,2	-1,1	6,0	6,9	0,3	7,1
Julio	96,4	92,5	89,1	7,2	-0,8	6,3	7,1	0,1	7,2
Agosto	96,2	92,2	88,7	7,0	-0,6	6,4	7,1	0,1	7,1
Septiembre	95,8	93,0	89,1	6,7	-0,4	6,3	6,9	-0,2	6,7
Octubre	95,6	91,4	87,4	6,4	-0,3	6,1	6,5	-0,2	6,4
Noviembre	95,3	96,3	91,8	6,0	-0,1	6,0	6,1	0,1	6,2
Diciembre	94,0	97,1	91,2	5,8	-0,2	5,6	5,8	-0,2	5,6
<b>2006</b>									
Enero	95,0	94,5	89,8	3,9	2,7	6,7	5,6	0,0	5,6
Febrero	96,2	96,7	92,9	4,2	4,9	9,3	5,4	0,7	6,2
Marzo	97,1	99,8	96,9	4,3	6,5	11,1	5,3	1,7	7,0
Abril	100,4	96,2	96,6	4,6	6,4	11,3	5,0	2,4	7,5
Mayo	101,2	95,7	96,9	4,8	6,0	11,2	4,9	2,8	7,9
Junio	101,1	99,3	100,4	4,9	6,3	11,5	4,7	3,5	8,4
Julio	101,6	96,9	98,4	5,0	6,1	11,3	4,6	3,9	8,6
Agosto	101,6	95,7	97,2	5,1	5,8	11,1	4,6	4,1	8,8
Septiembre	101,7	95,2	96,8	5,2	5,4	10,8	4,7	4,2	9,1
Octubre	101,8	97,4	99,2	5,3	5,5	11,1	4,9	4,6	9,8
Noviembre	101,9	102,4	104,4	5,5	5,6	11,4	5,3	5,0	10,6
Diciembre	100,5	126,1	126,7	5,6	7,7	13,7	5,6	7,7	13,7
<b>2007</b>									
Enero	100,4	100,1	100,4	5,7	5,9	11,8	5,7	8,0	14,1
Febrero	101,0	101,6	102,7	5,4	5,5	11,1	5,8	7,8	14,0
Marzo	102,0	99,9	101,9	5,3	3,6	9,1	5,8	6,9	13,1
Abril	104,1	97,9	101,9	4,9	3,1	8,1	5,6	6,6	12,6
Mayo	105,1	101,1	106,3	4,7	3,6	8,5	5,5	6,7	12,5
Junio	105,2	97,1	102,2	4,6	2,7	7,3	5,4	5,8	11,5
Julio	105,7	97,9	103,4	4,5	2,4	7,0	5,3	5,5	11,0
Agosto	105,7	95,9	101,4	4,4	2,1	6,6	5,1	5,2	10,5
Septiembre	106,4	97,0	103,2	4,5	2,1	6,6	5,0	5,2	10,3
Octubre	106,9	98,0	104,7	4,5	2,0	6,5	4,9	4,7	9,7
Noviembre	107,1	101,2	108,4	4,6	1,7	6,3	4,7	4,0	8,8
Diciembre	105,3	104,0	109,5	4,6	-0,4	4,2	4,6	-0,4	4,2
<b>2008</b>									
Enero	106,3	96,8	102,9	5,9	-3,3	2,4	4,6	-1,1	3,4
Febrero	106,8	97,5	104,1	5,8	-3,7	1,9	4,7	-1,8	2,7
Marzo	107,6	100,3	108,0	5,7	-2,3	3,2	4,7	-1,8	2,8
Abril	109,2	100,0	109,2	5,5	-1,2	4,2	4,8	-1,8	3,0
Mayo	109,7	98,5	108,0	5,2	-1,5	3,7	4,8	-2,4	2,3
Junio	109,8	98,9	108,6	5,1	-1,0	4,1	4,8	-2,1	2,7
Julio	110,8	100,4	111,2	5,1	-0,5	4,6	4,9	-2,0	2,9
Agosto	111,0	98,0	108,8	5,1	-0,1	4,9	5,0	-1,8	3,1
Septiembre	111,4	101,3	112,9	5,0	0,4	5,4	5,0	-1,6	3,4
Octubre	111,5	98,5	109,8	4,9	0,4	5,4	4,9	-1,6	3,3
Noviembre	110,4	101,5	112,0	4,8	0,4	5,2	4,8	-1,5	3,3
Diciembre	106,8	107,8	115,1	4,5	0,6	5,2	4,5	0,6	5,2
<b>2009</b>									
Enero	106,1	100,1	106,2	-0,2	3,4	3,2	4,0	1,2	5,2
Febrero	104,7	98,7	103,3	-1,1	2,4	1,3	3,3	1,7	5,1
Marzo	104,7	99,6	104,3	-1,6	1,3	-0,3	2,7	1,6	4,3
Abril	104,8	101,8	106,7	-2,2	1,4	-0,8	1,9	1,5	3,5
Mayo	105,0	100,1	105,1	-2,6	1,5	-1,2	1,2	1,9	3,1
Junio	104,9	101,1	106,1	-2,9	1,6	-1,4	0,4	1,9	2,4
Julio	104,3	104,4	108,9	-3,4	2,0	-1,5	-0,5	2,1	1,6
Agosto	104,4	100,6	105,1	-3,7	2,0	-1,7	-1,4	2,1	0,7
Septiembre	104,8	105,4	110,4	-4,0	2,3	-1,8	-2,3	2,1	-0,2
Octubre	105,4	106,1	111,9	-4,1	2,8	-1,4	-3,1	2,7	-0,5
Noviembre	105,7	109,0	115,2	-4,1	3,2	-1,0	-3,7	3,3	-0,5
Diciembre	105,4	106,4	112,2	-3,9	2,8	-1,2	-3,9	2,8	-1,2
<b>2010</b>									
Enero	106,6	99,5	106,0	-3,6	2,6	-1,1	-3,8	2,5	-1,4

Fuente: Federação das Indústrias do Estado de São Paulo-FIESP.

a/ Sobre igual período del año anterior. b/ Sobre los 12 meses inmediatamente anteriores.

c/ Total Salarios nominales deflactados por el Índice de Costo de Vida de São Paulo, (IPC-Fipe).

Cuadro 9

## BRASIL: INDICE MENSUAL DE EMPLEO TOTAL Y POR SECTORES DE ACTIVIDAD

(Base: 1994=100)

Periodo	Total	Extractiva Mineral	Industria manufac- turera	Servicios Industriales de utilidad publica a/	Construcción Civil	Comercio	Servicios	Adminis- tración Pública	Agrope- cuaría
1992	99,70	105,60	100,72	100,77	105,96	97,46	98,91	100,55	99,08
1993	99,71	101,54	100,43	100,51	101,51	98,69	99,23	100,13	99,88
1994	100,00	100,00	100,00	100,00	100,00	100,00	100,00	100,00	100,00
1995	100,14	96,43	99,90	97,42	96,98	101,34	100,50	99,94	99,02
1996	98,28	92,55	95,17	93,11	95,63	100,24	99,80	100,15	95,86
1997	98,05	91,43	93,86	88,31	95,72	101,14	100,01	99,81	93,03
1998	96,70	90,35	89,26	82,11	95,74	101,30	100,23	99,90	91,90
1999	94,27	87,72	86,20	77,26	86,57	100,03	99,28	99,73	85,93
2000	94,26	87,80	83,54	71,80	88,24	101,14	100,21	100,31	87,74
2001	94,07	87,35	82,71	73,90	87,43	101,02	100,48	100,31	86,86
2002	97,11	89,52	84,90	75,13	85,07	106,83	104,14	101,57	89,29
2003	100,03	93,53	87,42	76,07	81,17	112,74	107,18	102,84	92,72
2004	105,12	99,53	93,14	77,49	83,28	119,88	111,62	104,62	98,46
2005	111,06	106,37	98,58	79,75	87,82	128,82	117,89	105,58	100,49
2006	116,46	114,38	101,98	82,82	95,90	136,47	124,14	108,80	102,77
2007	122,44	122,16	107,40	84,22	103,87	144,80	130,13	110,21	103,37
2008	130,33	130,83	113,63	86,71	122,11	154,58	138,01	114,96	105,26
2009	134,23	133,51	113,09	88,06	131,80	161,95	143,87	117,53	102,37
2006									
Enero	112,92	109,45	98,91	81,22	91,25	133,54	120,76	105,22	94,35
Febrero	113,68	110,60	99,28	81,88	92,39	133,98	121,63	107,48	96,31
Marzo	114,01	111,13	99,68	82,05	92,79	133,78	122,08	108,55	96,86
Abril	115,01	112,02	100,94	82,64	93,75	134,39	122,89	109,15	99,49
Mayo	115,86	112,79	101,71	83,24	94,98	134,88	123,47	109,51	103,92
Junio	116,53	114,12	102,03	83,01	95,62	135,31	123,92	109,88	109,10
Julio	117,19	115,23	102,36	83,06	97,46	135,96	124,51	109,73	111,33
Agosto	117,74	116,29	102,83	83,46	98,58	136,65	125,23	109,87	110,27
Septiembre	118,50	117,27	104,13	83,71	99,50	137,72	125,83	109,90	108,59
Octubre	119,06	117,93	104,86	83,75	99,55	139,00	126,45	109,93	106,26
Noviembre	119,20	117,87	104,43	82,99	98,79	141,01	126,85	109,86	102,24
Diciembre	117,84	117,80	102,59	82,89	96,19	141,41	126,12	106,54	94,55
2007 *									
Enero	118,29	118,28	103,21	83,11	97,03	141,18	126,66	106,30	95,68
Febrero	118,91	119,01	103,69	83,37	97,41	141,45	127,37	108,45	97,12
Marzo	119,53	119,40	104,34	83,56	98,63	141,75	128,00	109,50	97,85
Abril	120,81	120,58	105,97	83,90	100,81	142,60	128,94	110,07	100,54
Mayo	121,72	121,45	106,89	83,97	101,78	143,00	129,39	110,45	105,77
Junio	122,48	122,25	107,32	84,34	103,07	143,64	129,83	110,43	110,08
Julio	123,02	123,08	107,78	84,46	104,39	144,27	130,26	110,99	110,60
Agosto	123,59	123,58	108,41	84,58	106,22	145,10	130,92	111,35	108,60
Septiembre	124,65	124,14	110,18	84,74	108,32	146,24	131,75	111,71	107,42
Octubre	125,52	124,69	111,12	84,80	109,82	147,69	132,51	112,12	106,69
Noviembre	126,05	124,67	111,08	84,85	110,35	149,96	133,21	112,13	103,93
Diciembre	124,70	124,76	108,83	84,92	108,59	150,65	132,75	109,08	96,19
2008									
Enero	125,31	125,33	109,74	85,27	111,34	150,32	133,32	109,11	96,71
Febrero	126,19	125,89	110,46	85,55	113,28	150,64	134,18	112,21	98,33
Marzo	127,07	126,83	111,09	85,97	115,64	151,09	135,22	113,38	99,31
Abril	128,33	128,42	112,37	86,37	117,90	151,89	136,34	114,44	101,78
Mayo	129,21	129,83	112,94	86,59	119,90	152,59	136,98	114,98	104,78
Junio	130,54	131,17	113,76	86,81	122,47	153,70	137,83	115,72	110,67
Julio	131,41	132,27	114,34	87,09	124,90	154,29	138,42	117,05	113,52
Agosto	132,44	133,47	115,18	87,38	127,39	155,54	139,52	117,37	113,20
Septiembre	133,64	134,61	116,95	87,64	129,66	156,77	140,73	117,56	111,61
Octubre	133,91	134,67	117,09	87,47	129,80	158,02	141,15	117,31	109,19
Noviembre	133,73	133,77	115,85	87,22	128,24	159,82	141,60	116,94	106,01
Diciembre	132,21	133,69	113,81	87,13	124,87	160,27	140,78	113,41	98,03
2009									
Enero	131,79	133,33	112,95	87,30	125,60	159,12	140,81	113,74	97,26
Febrero	131,83	132,78	112,08	87,50	125,79	158,88	141,44	115,85	97,32
Marzo	131,97	132,81	111,53	87,62	126,82	158,65	141,98	116,89	97,78
Abril	132,41	132,36	111,53	87,76	127,69	158,78	142,63	117,63	99,19
Mayo	132,95	132,49	111,54	87,82	128,80	159,11	143,12	117,84	102,51
Junio	133,44	132,46	111,58	88,01	129,97	160,56	143,38	117,96	106,08
Julio	134,01	132,54	111,85	88,63	132,01	161,19	143,68	118,22	107,91
Agosto	135,01	133,30	112,86	88,67	134,55	162,48	144,63	118,71	107,21
Septiembre	136,05	134,18	114,76	88,17	136,60	163,62	145,32	118,93	106,15
Octubre	137,00	135,06	115,91	88,39	138,26	165,17	146,09	119,18	105,44
Noviembre	138,01	135,54	116,51	88,55	139,38	167,81	147,06	119,30	104,41
Diciembre	136,31	135,24	113,97	88,34	136,18	168,05	146,31	116,07	97,20
2010									
Enero	137,06	136,19	115,03	88,98	139,45	167,90	146,95	115,94	97,47

Fuente: Ministerio del Trabajo/Secretaría de Políticas de Empleo y Salario/Coordinación General de Estadísticas del Trabajo.

Nota: Empleos sujetos a la Reglamentación de las Leyes de Trabajo, CLT. a/ Distribución de energía eléctrica, agua, gas y recolección de basura.

Cuadro 10

TASAS DE DESEMPLEO ABIERTO EN LAS PRINCIPALES AREAS METROPOLITANAS  
( Nueva Metodología)

	Tasa media a/						(%)
		RIO DE JANEIRO	SÃO PAULO	BELO HORIZONTE	PORTO ALEGRE	SALVADOR	RECIFE
<b>2005</b>							
Enero	10,2	7,4	11,1	8,1	7,0	15,8	12,2
Febrero	10,6	8,4	11,5	9,9	7,1	15,6	13,2
Marzo	10,8	8,4	11,5	10,7	7,9	15,7	14,1
Abril	10,8	8,6	11,4	9,5	8,0	17,0	13,0
Mayo	10,2	8,5	10,5	8,9	7,7	15,9	12,8
Junio	9,4	6,9	10,5	8,5	7,1	14,7	9,6
Julio	9,4	7,2	9,9	8,2	7,0	15,7	12,7
Agosto	9,4	7,4	9,4	8,3	7,6	15,5	13,4
Septiembre	9,6	7,4	9,7	8,1	8,4	15,2	15,0
Octubre	9,6	7,9	9,6	8,5	7,5	14,9	14,3
Noviembre	9,6	7,7	9,7	8,2	7,2	15,0	14,7
Diciembre	8,3	6,8	7,8	7,0	6,7	14,6	13,9
<b>2006</b>							
Enero	9,2	6,9	9,2	8,1	7,7	14,9	15,3
Febrero	10,1	7,9	10,5	9,1	7,5	13,6	15,9
Marzo	10,4	8,5	10,6	9,3	8,3	13,7	16,5
Abril	10,4	8,4	10,7	9,1	8,3	13,4	16,5
Mayo	10,2	8,6	10,5	8,5	8,3	13,5	15,0
Junio	10,4	8,8	10,9	8,6	8,2	13,5	15,4
Julio	10,7	8,7	11,3	9,1	8,7	14,4	15,3
Agosto	10,6	8,2	11,6	8,7	8,3	14,3	14,9
Septiembre	10,0	7,5	11,1	7,8	7,9	13,6	13,7
Octubre	9,8	7,3	10,5	8,7	8,4	13,7	13,5
Noviembre	9,5	7,3	10,3	8,2	8,0	13,2	12,4
Diciembre	8,4	6,5	9,0	7,1	6,6	12,4	10,4
<b>2007</b>							
Enero	9,3	6,6	10,1	8,4	8,1	13,5	11,6
Febrero	9,9	7,5	10,6	9,3	8,3	13,6	12,3
Marzo	10,1	7,4	11,5	8,6	8,2	14,1	12,0
Abril	10,1	7,5	11,6	8,1	7,9	14,2	12,1
Mayo	10,2	8,0	11,2	8,3	7,5	14,6	12,4
Junio	9,7	8,0	10,2	7,8	7,4	14,6	12,6
Julio	9,5	7,1	10,3	7,3	7,5	14,5	12,6
Agosto	9,5	7,4	10,1	7,4	7,7	14,9	12,9
Septiembre	9,0	7,2	9,4	7,5	7,1	13,5	12,6
Octubre	8,7	6,5	9,5	6,9	6,3	13,0	12,2
Noviembre	8,2	6,5	8,8	6,4	6,1	12,8	11,0
Diciembre	7,4	6,1	8,0	5,5	5,3	11,4	9,9
<b>2008</b>							
Enero	8,0	6,4	8,6	6,7	6,2	11,3	10,1
Febrero	8,7	7,0	9,3	7,7	6,4	12,2	11,0
Marzo	8,6	6,7	9,4	7,2	6,9	12,8	9,7
Abril	8,5	7,1	9,4	6,9	6,7	11,9	9,3
Mayo	7,9	6,4	8,6	6,8	6,1	11,3	8,7
Junio	7,9	6,6	8,2	7,4	6,1	12,1	8,5
Julio	8,1	7,3	8,3	6,8	6,0	12,1	10,1
Agosto	7,6	6,9	8,0	6,1	5,3	11,6	8,3
Septiembre	7,7	6,9	8,0	6,1	5,7	11,3	8,9
Octubre	7,5	7,0	7,7	5,9	5,6	10,7	8,9
Noviembre	7,6	6,9	8,2	5,2	5,3	10,3	9,7
Diciembre	6,8	6,2	7,1	5,5	4,7	10,0	7,8
<b>2009</b>							
Enero	8,2	6,6	9,4	6,4	5,6	11,2	8,6
Febrero	8,5	6,4	10,0	6,8	6,0	11,0	9,1
Marzo	9,0	6,9	10,5	6,6	6,4	11,9	10,4
Abril	8,9	6,8	10,2	6,8	6,2	12,4	10,6
Mayo	8,8	6,6	10,2	6,7	6,1	12,1	10,5
Junio	8,1	6,3	9,0	6,9	5,6	11,2	10,2
Julio	8,0	6,3	8,9	6,1	5,8	11,4	10,2
Agosto	8,1	5,6	9,1	7,5	5,4	11,4	10,9
Septiembre	7,7	5,5	8,7	6,4	5,4	10,9	10,5
Octubre	7,5	5,6	8,6	6,1	5,1	10,4	9,5
Noviembre	7,4	5,5	8,1	5,9	5,3	11,1	9,5
Diciembre	6,8	5,4	7,5	5,1	4,3	10,7	8,4
<b>2010</b>							
Enero	7,2	5,4	8,0	6,1	4,3	11,9	8,6

FUENTE: Fundação Instituto de Geografia e Estatística (FIBGE); Pesquisa Mensal de Emprego

Nota: Edad mínima 10 años; período de referencia: 30 días.

a/ Ponderado por la fuerza de trabajo en cada área metropolitana.



Cuadro 11

BRASIL: COMERCIO EXTERIOR (FOB)  
(millones de dólares)

	EXPORTACIONES						IMPORTACIONES						SALDO COMERCIAL								
	2004	2005	2006	2007	2008	2009a/	2010a/	2004	2005	2006	2007	2008	2009a/	2010a/	2004	2005	2006	2007	2008	2009	2010
<b>Datos mensuales</b>																					
Enero	5800	7444	9271	10984	13277	9782	11305	4214	5260	6451	8467	12355	10311	11471	1586	2184	2820	2517	922	-529	-166
Febrero	5721	7756	8750	10130	12800	9586		3752	4972	5950	7228	11950	7823		1969	2784	2800	2902	850	1763	
Marzo	7927	9251	11366	12889	12613	11809		5344	5905	7732	9566	11625	10052		2583	3346	3634	3323	988	1757	
Abril	6590	9202	9803	12446	14058	12322		4831	5331	6729	8268	12321	8627		1959	3871	3074	4178	1737	3695	
Mayo	7941	9818	10275	13647	19303	11984		4825	6369	7281	9789	15230	9344		3116	3449	2994	3858	4073	2640	
Junio	9328	10206	11435	13118	18594	14468		5523	6176	7371	9302	15871	9850		3805	4030	4064	3816	2723	4618	
Julio	8992	11062	13622	14120	20451	14142		5510	6054	7993	10779	17134	11218		3482	5008	5629	3341	3317	2924	
Agosto	9056	11346	13671	15100	19747	13841		5625	7676	9117	11566	17467	10767		3431	3670	4554	3532	2280	3074	
Septiembre	8923	10635	12548	14166	20017	13863		5751	6306	8120	10695	17291	12534		3172	4329	4428	3471	2726	1329	
Octubre	8843	9903	12659	15768	18512	14082		5838	6227	8744	12330	17306	12754		3005	3676	3915	3438	1206	1328	
Noviembre	8159	10790	11866	14051	14753	12653		6082	6700	8674	12025	13118	12038		2077	4090	3192	2026	1634	615	
Diciembre	9194	10896	12234	14231	13817	13720		5686	6551	7222	10592	11517	12285		3508	4345	5012	3639	2300	1435	
<b>Acumulado en el año</b>																					
Enero	5800	7444	9271	10984	13277	9782	11305	4214	5260	6451	8467	12355	10311	11471	1586	2184	2820	2517	922	-529	-166
Febrero	11521	15200	18021	21114	26077	19368		7966	10232	12401	15695	24305	18134		3555	4968	5620	5419	1772	1234	
Marzo	19448	24451	29387	34003	38690	31177		13310	16137	20133	25261	35930	28186		6138	8314	9254	8742	2760	2991	
Abril	26038	33653	39190	46449	52748	43499		17941	21468	26862	33529	48251	36813		8097	12185	12328	12920	4497	6686	
Mayo	33979	43471	49465	60096	72051	55483		22766	27837	34143	43318	63481	46157		11213	15634	15322	16778	8570	9326	
Junio	43307	53677	60900	73214	90645	69951		28289	34013	41514	52620	79352	56007		15018	19664	19386	20594	11293	13944	
Julio	52299	64739	74522	87334	111096	84093		33799	40067	49507	63399	96486	67225		18500	24672	25015	23935	14610	16868	
Agosto	61355	76085	88193	102434	130843	97934		39424	47743	58624	74967	113953	77992		21931	28342	29569	27467	16890	19942	
Septiembre	70278	86720	100741	116600	150860	111797		45175	54049	66744	85662	131244	90526		25103	32671	33997	30938	19616	21271	
Octubre	79121	96623	113400	132368	169372	125879		51013	60276	75488	97992	148550	103280		28108	36347	37912	34376	20822	22599	
Noviembre	87280	107413	125266	146419	184125	138532		57095	66976	84162	110017	161669	115318		30185	40437	41104	36402	22456	23214	
Diciembre	96474	118309	137500	160650	197942	152252		62781	73527	91384	120609	173186	127603		33693	44782	46116	40041	24756	24649	

Fuente: SECEX/MDIC.

Nota: cifras incluyen las revisiones oficiales recientes.

a/ Cifras sujetas a revisión.

Cuadro 12

BRASIL: ESTRUCTURA DE LAS EXPORTACIONES (FOB)  
(US\$ Millones)

	Enero			Variación anual (%)													
	2010	2009	Variación %	09/08	08/07	07/06	06/05	05/04	04/03	03/02	02/01	01/00	00/99	99/98	98/97	97/96	96/95
<b>TOTAL</b>	<b>11,305</b>	<b>9,782</b>	<b>15,6</b>	<b>-23,1</b>	<b>23,2</b>	<b>16,6</b>	<b>16,2</b>	<b>22,6</b>	<b>32,0</b>	<b>21,1</b>	<b>3,7</b>	<b>5,7</b>	<b>14,7</b>	<b>-6,1</b>	<b>-3,5</b>	<b>11,0</b>	<b>2,7</b>
<b>BÁSICOS</b>	<b>4,075</b>	<b>3,558</b>	<b>14,5</b>	<b>-15,1</b>	<b>41,5</b>	<b>28,1</b>	<b>16,0</b>	<b>21,8</b>	<b>34,7</b>	<b>24,9</b>	<b>10,5</b>	<b>22,1</b>	<b>6,2</b>	<b>-8,9</b>	<b>-10,4</b>	<b>21,6</b>	<b>10,9</b>
Mineral de hierro	962	1,029	-6,5	-19,9	56,6	18,0	22,6	53,3	37,7	13,3	4,0	-3,8	11,0	-15,6	14,2	5,6	5,8
Soya	316	639	-50,5	4,3	63,2	18,5	5,9	-0,9	25,8	35,2	26,9	24,6	13,7	-21,6	-11,3	140,9	32,1
Petroleo em bruto	1,014	324	213,0	-32,5	52,2	29,2	65,6	64,8	19,1	7,6	6,1	13,3	-7,9	-6,0	-13,8	6,0	33,9
Carne de pollo	333	336	-0,9	-17,3	38,1	44,3	-12,1	33,3	45,8	28,1	3,4	60,3	-8,1	18,4	-15,6	4,3	32,1
Harina de soya	254	299	-15,1	5,2	47,5	22,2	-15,6	-12,4	25,7	18,3	2,8	25,2	9,7	-14,1	-34,7	-1,8	38,4
Café en grano	323	280	15,4	-8,9	22,3	15,4	16,4	43,9	34,3	9,0	-1,0	-22,6	-30,1	-4,4	-15,1	59,7	-12,7
Carne de vacuno	241	168	43,5	-24,5	14,9	11,2	29,6	23,2	70,0	48,8	5,1	46,9	13,3	61,7	41,3	-2,1	7,8
<b>SEMIMANUFACTURADOS</b>	<b>1,716</b>	<b>1,660</b>	<b>3,4</b>	<b>-24,3</b>	<b>24,2</b>	<b>11,7</b>	<b>22,3</b>	<b>18,8</b>	<b>22,7</b>	<b>22,1</b>	<b>8,7</b>	<b>-3,0</b>	<b>6,5</b>	<b>-1,7</b>	<b>-4,3</b>	<b>-1,6</b>	<b>-8,7</b>
Azúcar en bruto	538	420	28,1	63,8	16,6	-20,5	65,2	57,7	11,9	21,5	-20,7	90,1	-34,5	6,0	4,8	-12,3	-10,4
Pasta química de madera	318	303	5,0	-15,2	29,5	21,5	21,9	18,1	-1,3	50,2	-6,9	-22,1	28,9	18,5	2,4	0,4	-34,0
Semimanufacturados de hierro/acero	175	121	44,6	-56,7	71,1	2,8	-1,2	7,7	30,6	14,8	30,5	-20,6	24,1	-12,7	-10,4	5,0	-5,4
Cueros	104	73	42,5	-38,4	-14,6	16,7	34,3	8,1	21,9	10,2	9,6	15,9	27,3	-9,6	-10,0	10,1	17,8
Hierro fundido	48	184	-73,9	-65,3	68,5	14,0	-9,6	53,5	105,9	21,2	10,4	-14,4	38,4	-29,7	19,2	-1,6	-8,8
Aluminio en bruto	33	130	-74,6	-28,6	-6,6	1,5	46,6	7,0	5,4	11,1	20,3	-28,5	9,5	-0,9	-20,0	2,0	-12,1
<b>MANUFACTURADOS</b>	<b>5,198</b>	<b>4,326</b>	<b>20,2</b>	<b>-28,2</b>	<b>10,4</b>	<b>11,9</b>	<b>14,7</b>	<b>23,0</b>	<b>33,5</b>	<b>20,2</b>	<b>0,3</b>	<b>1,1</b>	<b>19,0</b>	<b>-7,0</b>	<b>0,6</b>	<b>19,6</b>	<b>3,2</b>
Aviones	257	193	33,2	-29,7	16,4	45,6	2,3	-3,1	68,6	26,2	4,7	-10,9	2,5	1,6	2,4	2,7	4,1
Vehículos automóviles de pasajeros	279	170	64,1	-34,5	5,6	1,2	4,6	31,2	26,2	32,5	2,8	10,4	55,3	-29,6	10,7	136,3	41,3
Partes y piezas para vehículos y tractores	178	120	48,3	-31,1	10,2	7,2	19,9	25,6	31,6	28,4	-1,1	-2,7	-2,0	-14,0	2,1	7,2	8,0
Olcos combustibles(diesel, fuel-oil,etc)	327	43	660,5	-32,3	29,3	1,8	43,3	31,1	19,2	61,6	-21,9	205,2	54,4	7,4	-8,0	-16,7	12,9
Aparatos transmisores y receptores	97	89	9,0	-29,4	8,4	-23,3	6,1	98,8	-18,0	-5,9	1,2	7,8	115,1	24,8	5,0	24,6	7,2
Motores,generadores eléctricos	69	95	-27,4	-17,7	26,9	28,1	47,0	50,8	19,9	13,6	-3,9	21,2	21,2	-6,7	-1,9	-5,8	6,0
Laminados planos	131	116	12,9	-15,3	-24,2	-6,9	14,1	18,8	42,3	73,4	35,0	-29,9	7,8	-20,3	-2,1	-28,3	-1,4
Calzados	143	62	130,6	-27,7	-1,6	3,6	-1,1	4,3	17,0	7,0	-10,0	4,1	20,5	-3,2	-13,0	-3,4	10,1
Alcohol etilico	82	91	-9,9	-44,0	61,8	-7,9	109,6	61,0	214,3	-11,7	81,4	163,8	-47,2	85,4	-34,4	-41,5	-13,4
Bombas, compresores y partes	88	66	33,3	-32,5	5,4	14,3	12,6	18,0	29,4	14,1	7,0	-10,6	6,8	-6,7	-0,3	3,5	-5,2
Vehículos de carga	78	53	47,2	-50,4	5,9	9,9	11,1	49,7	67,5	24,8	-12,6	-30,5	11,4	-38,5	13,7	60,4	7,9
Jugo de naranja	71	53	34,0	-25,9	-25,8	47,9	31,0	0,8	-16,0	4,7	7,0	-20,3	-17,5	-2,1	25,8	-28,0	25,9

Fuente: SECEX/MDIC

Cuadro 13

BRASIL: Principales Mercados de destino de las Exportaciones  
(US\$ FOB millones)

	2009		2008		2007		2006		2005		2004	
	Ene-Diciembre	%	Año	%	Año	%	Año	%	Año	%	Año	%
<b>TOTAL GENERAL</b>	<b>152,994</b>	<b>100,00</b>	<b>197,942</b>	<b>100,00</b>	<b>160,649</b>	<b>100,00</b>	<b>137,807</b>	<b>100,00</b>	<b>118,308</b>	<b>100,00</b>	<b>96,475</b>	<b>100,00</b>
China	20,191	13,20	16,403	8,29	10,749	6,69	8,402	6,10	6,834	5,78	5,440	5,64
Estados Unidos	15,601	10,20	27,423	13,85	25,065	15,60	24,525	17,80	22,472	18,99	20,038	20,77
Argentina	12,785	8,36	17,605	8,89	14,417	8,97	11,740	8,52	9,915	8,38	7,373	7,64
Países Bajos (Holanda)	8,150	5,33	10,482	5,30	8,841	5,50	5,749	4,17	5,283	4,47	5,917	6,13
Alemania	6,175	4,04	8,851	4,47	7,211	4,49	5,691	4,13	5,023	4,25	4,036	4,18
Japón	4,269	2,79	6,114	3,09	4,321	2,69	3,895	2,83	3,476	2,94	2,768	2,87
Reino Unido	3,726	2,44	3,792	1,92	3,301	2,05	2,830	2,05	2,591	2,19	2,117	2,19
Venezuela	3,610	2,36	5,150	2,60	4,724	2,94	3,565	2,59	2,216	1,87	1,465	1,52
India	3,415	2,23	1,102	0,56	958	0,60	939	0,68	1,137	0,96	651	0,67
Bélgica	3,138	2,05	4,422	2,23	3,886	2,42	2,996	2,17	2,196	1,86	1,931	2,00
Italia	3,016	1,97	4,765	2,41	4,464	2,78	3,836	2,78	3,224	2,73	2,904	3,01
Francia	2,905	1,90	4,125	2,08	3,472	2,16	2,669	1,94	2,502	2,11	2,190	2,27
Rusia	2,868	1,87	4,653	2,35	3,741	2,33	3,443	2,50	2,917	2,47	1,658	1,72
México	2,676	1,75	4,281	2,16	4,260	2,65	4,458	3,24	4,063	3,43	3,948	4,09
España	2,663	1,74	4,074	2,06	3,476	2,16	2,330	1,69	2,173	1,84	1,984	2,06
Chile	2,656	1,74	4,792	2,42	4,264	2,65	3,914	2,84	3,612	3,05	2,546	2,64
Corea del Sur	2,622	1,71	3,118	1,58	2,047	1,27	1,963	1,42	1,896	1,60	1,429	1,48
Santa Lucía	2,434	1,59	3,576	1,81	1,034	0,64	4	0,00	3	0,00	2	0,00
Arabia Saudita	1,952	1,28	2,563	1,29	1,478	0,92	1,486	1,08	1,203	1,02	826	0,86
Suiza	1,920	1,25	1,460	0,74	1,156	0,72	848	0,62	534	0,45	348	0,36
Hong Kong	1,865	1,22	1,810	0,91	1,336	0,83	1,032	0,75	888	0,75	768	0,80
Colombia	1,801	1,18	2,295	1,16	2,339	1,46	2,140	1,55	1,405	1,19	1,038	1,08
Emiratos Arabes Unidos	1,772	1,16	1,323	0,67	1,197	0,75	1,029	0,75	1,029	0,87	1,029	1,07
Canadá	1,712	1,12	1,866	0,94	2,362	1,47	2,281	1,66	1,944	1,64	1,199	1,24
Paraguay	1,684	1,10	2,487	1,26	1,648	1,03	1,234	0,90	961	0,81	872	0,90
Perú	1,489	0,97	2,298	1,16	1,649	1,03	1,510	1,10	163	0,14	163	0,17
Egipto	1,444	0,94	1,408	0,71	1,238	0,77	1,349	0,98	868	0,73	623	0,65
Uruguay	1,360	0,89	1,644	0,83	1,288	0,80	1,013	0,73	850	0,72	667	0,69
Angola	1,333	0,87	1,974	1,00	1,218	0,76	838	0,61	520	0,44	357	0,37
Cingapura	1,297	0,85	2,107	1,06	1,379	0,86	945	0,69	844	0,71	571	0,59
<b>Demás países</b>	<b>30,465</b>	<b>19,91</b>	<b>39,979</b>	<b>20,20</b>	<b>32,128</b>	<b>20,00</b>	<b>29,155</b>	<b>21,16</b>	<b>25,566</b>	<b>21,61</b>	<b>19,617</b>	<b>20,33</b>

Fuente: SECEX/MDIC

Cuadro 14

## BRASIL: EXPORTACIONES

(US\$ Millones)

	BASICOS	SEMIMANUFACTURADOS	MANUFACTURADOS	OPERACIONES ESPECIALES	TOTAL
1989	9,549	5,807	18,634	393	34,383
1990	8,746	5,108	17,011	549	31,414
1991	8,737	4,691	17,757	435	31,620
1992	8,830	5,750	20,754	459	35,793
1993	9,366	5,445	23,437	307	38,555
1994	11,058	6,893	24,959	635	43,545
1995	10,969	9,146	25,565	826	46,506
1996	11,900	8,613	26,413	821	47,747
1997	14,474	8,478	29,190	844	52,986
1998	12,972	8,113	29,384	657	51,126
1999	11,828	7,982	27,329	872	48,011
2000	12,561	8,499	32,531	1,495	55,086
2001	15,343	8,244	32,900	1,736	58,223
2002	16,951	8,964	33,001	1,446	60,362
2003	21,178	10,943	39,653	1,309	73,083
2004	28,518	13,430	52,942	1,585	96,475
2005	34,721	15,960	65,145	2,483	118,309
2006	40,275	19,520	74,785	2,982	137,562
2007	51,596	21,801	83,917	3,310	160,624
2005					
Enero	1,770	1,166	4,341	167	7,444
Febrero	1,859	1,225	4,536	136	7,756
Marzo	2,279	1,411	5,387	174	9,251
Abril	2,833	1,239	4,962	168	9,202
Mayo	3,006	1,323	5,302	188	9,819
Junio	3,069	1,450	5,494	193	10,206
Julio	3,846	1,412	5,600	203	11,061
Agosto	3,839	1,235	5,961	311	11,346
Septiembre	3,258	1,246	5,881	250	10,635
Octubre	2,856	1,272	5,545	230	9,903
Noviembre	3,162	1,478	5,899	251	10,790
Diciembre	2,944	1,503	6,237	212	10,896
2006					
Enero	2,741	1,275	5,018	237	9,271
Febrero	2,088	1,238	5,190	234	8,750
Marzo	3,157	1,542	6,414	253	11,366
Abril	2,827	1,259	5,437	281	9,804
Mayo	2,923	1,273	5,835	245	10,276
Junio	3,308	1,758	6,162	207	11,435
Julio	4,655	1,888	6,812	296	13,651
Agosto	4,254	1,985	7,131	301	13,671
Septiembre	4,003	1,742	6,562	242	12,549
Octubre	3,715	1,864	6,888	222	12,689
Noviembre	3,412	1,804	6,398	252	11,866
Diciembre	3,192	1,892	6,938	212	12,234
2007					
Enero	3,194	1,739	5,801	250	10,984
Febrero	2,904	1,507	5,479	214	10,104
Marzo	3,732	1,633	7,291	233	12,889
Abril	4,179	1,595	6,417	255	12,446
Mayo	4,374	1,870	7,145	258	13,647
Junio	3,995	1,842	7,015	266	13,118
Julio	4,878	1,904	7,078	280	14,120
Agosto	5,126	2,050	7,590	334	15,100
Septiembre	4,444	1,802	7,649	271	14,166
Octubre	5,617	2,129	7,703	319	15,768
Noviembre	4,276	1,938	7,528	310	14,052
Diciembre	4,877	1,792	7,221	340	14,230
2008					
Enero	3,993	2,016	6,864	404	13,277
Febrero	3,792	1,925	6,689	394	12,800
Marzo	3,664	1,645	6,988	316	12,613
Abril	4,610	1,819	7,287	342	14,058
Mayo	8,359	2,603	7,859	482	19,303
Junio	7,586	2,190	8,318	500	18,594
Julio	8,318	2,967	8,652	514	20,451
Agosto	8,183	2,789	8,286	489	19,747
Septiembre	7,427	2,746	9,290	554	20,017
Octubre	7,180	2,777	7,976	579	18,512
Noviembre	5,175	2,048	7,211	319	14,753
Diciembre	4,742	1,548	7,263	264	13,817
Ene/Diciembre	73,029	27,073	92,683	5,157	197,942
2009 a/					
Enero	3,559	1,660	4,326	237	9,782
Febrero	3,489	1,304	4,631	164	9,588
Marzo	4,601	1,343	5,600	265	11,809
Abril	5,594	1,434	5,041	253	12,322
Mayo	5,370	1,429	4,966	220	11,985
Junio	6,776	1,671	5,738	283	14,468
Julio	6,398	1,736	5,745	263	14,142
Agosto	6,090	1,848	5,585	303	13,826
Septiembre	5,502	1,882	6,162	317	13,863
Octubre	5,454	2,143	6,222	263	14,082
Noviembre	4,394	2,042	5,898	319	12,653
Diciembre	4,745	1,994	6,681	300	13,720
Ene/Diciembre	61,972	20,486	66,595	3,187	152,240
2010 a/					
Enero	4,075	1,716	5,198	316	11,305

Fuente: SECEX/MDIC

a/ Provisório, sujeito a revisão.

Cuadro 15

BRASIL: IMPORTACIONES POR CATEGORIAS DE USO (FOB)  
(US\$ Millones)

	Materias-primas y productos intermedios	Combustibles y Lubricantes	Bienes de Capital	Bienes de Consumo						TOTAL
				Total	No-durables	Durables				
						Total	Automoviles	Otros		
1993	12,863	4,094	5,262	3,036	1,449	1,587	676	914	25,256	
1994	15,342	4,352	7,576	5,869	2,388	3,095	1,435	1,660	33,138	
1995	22,394	5,218	11,329	10,918	4,828	6,088	3,039	3,049	49,859	
1996	24,636	6,227	12,704	9,719	5,150	4,569	1,562	3,007	53,286	
1997	27,704	5,825	16,676	11,233	5,540	5,693	2,465	3,256	61,438	
1998	26,817	4,107	16,084	10,711	5,470	5,241	2,677	2,564	57,719	
1999	24,079	4,257	13,558	7,356	4,174	3,182	1,214	1,966	49,251	
2000	28,509	6,359	13,600	7,356	3,934	3,423	1,211	2,212	55,825	
2001	27,371	6,276	14,803	7,121	3,607	3,548	1,460	2,088	55,571	
2002	23,448	6,301	11,593	5,906	3,400	2,507	777	1,730	47,248	
2003	25,810	6,584	10,345	5,535	3,123	2,413	597	1,816	48,274	
2004	33,531	10,283	12,123	6,860	3,671	3,189	584	2,605	62,797	
2005										
Enero	2,882	756	1,065	557	307	250	44	206	5,260	
Febrero	2,555	890	970	555	313	242	49	193	4,970	
Marzo	3,110	877	1,216	705	393	312	81	231	5,908	
Abril	2,877	687	1,157	611	331	280	55	225	5,332	
Mayo	3,149	1,269	1,301	653	302	300	50	250	6,372	
Junio	3,410	692	1,336	738	418	320	62	258	6,176	
Julio	3,232	880	1,283	663	346	317	51	266	6,058	
Agosto	3,793	1,623	1,501	778	411	367	63	304	7,695	
Septiembre	3,169	994	1,402	750	382	368	77	291	6,315	
Octubre	3,088	1,055	1,302	782	409	373	80	293	6,227	
Noviembre	3,342	1,073	1,410	875	439	436	120	316	6,700	
Diciembre	3,194	1,116	1,440	816	455	361	88	273	6,566	
Ene/Diciembre	37,801	11,912	15,383	8,483	4,506	3,926	820	3,106	73,579	
2006										
Enero	3,344	983	1,350	773	414	359	81	278	6,450	
Febrero	2,986	1,040	1,228	697	394	303	59	244	5,951	
Marzo	3,731	1,352	1,681	968	490	478	133	345	7,732	
Abril	3,242	1,179	1,448	838	393	445	133	312	6,707	
Mayo	3,549	1,121	1,603	974	479	495	141	354	7,247	
Junio	3,550	1,286	1,554	963	467	496	186	310	7,353	
Julio	4,080	1,254	1,645	1,013	478	535	181	354	7,992	
Agosto	4,552	1,708	1,702	1,155	554	601	190	411	9,117	
Septiembre	4,125	1,278	1,607	1,111	535	576	205	371	8,121	
Octubre	4,350	1,430	1,774	1,184	563	621	192	429	8,738	
Noviembre	4,055	1,722	1,692	1,205	586	619	207	412	8,674	
Diciembre	3,612	883	1,617	1,111	564	546	230	316	7,223	
Ene/Diciembre	45,176	15,236	18,901	11,992	5,917	6,074	1,938	4,136	91,305	
2007										
Enero	4,211	1,430	1,781	1,046	590	456	87	369	8,468	
Febrero	3,709	1,109	1,456	952	519	433	119	314	7,226	
Marzo	4,802	1,464	1,988	1,329	696	633	228	405	9,583	
Abril	4,105	1,166	1,820	1,155	592	563	189	374	8,246	
Mayo	4,946	1,469	2,065	1,300	650	650	218	432	9,780	
Junio	4,691	1,444	1,959	1,205	545	660	249	411	9,299	
Julio	5,276	2,004	2,147	1,346	664	682	251	431	10,773	
Agosto	5,881	1,743	2,428	1,507	692	815	317	498	11,559	
Septiembre	5,091	1,940	2,269	1,395	621	774	335	439	10,695	
Octubre	6,052	2,077	2,459	1,749	793	956	422	534	12,337	
Noviembre	5,632	2,268	2,484	1,641	765	876	355	521	12,025	
Diciembre	4,971	1,953	2,241	1,427	675	752	388	364	10,592	
Ene/Diciembre	59,367	20,067	25,097	16,052	7,802	8,250	3,158	5,092	120,583	
2008										
Enero	6,429	1,554	2,794	1,556	678	878	325	553	12,333	
Febrero	6,014	2,020	2,445	1,439	731	708	243	465	11,918	
Marzo	5,438	2,275	2,288	1,624	729	895	366	529	11,625	
Abril	5,859	2,150	2,672	1,634	718	916	417	499	12,315	
Mayo	7,253	3,248	2,996	1,731	707	1,024	443	581	15,228	
Junio	7,467	3,391	3,066	1,941	870	1,071	455	616	15,865	
Julio	8,122	3,333	3,568	2,125	829	1,296	635	661	17,148	
Agosto	8,040	3,702	3,644	2,092	917	1,175	476	699	17,478	
Septiembre	8,297	2,983	3,566	2,413	1,023	1,390	614	776	17,259	
Octubre	8,407	3,170	3,427	2,302	910	1,392	588	824	17,306	
Noviembre	6,751	1,673	2,732	1,963	861	1,102	447	655	13,119	
Diciembre	5,138	1,967	2,713	1,684	826	858	347	511	11,502	
Ene/Diciembre	83,215	31,466	35,911	22,504	9,799	12,705	5,336	7,369	173,096	
2009 a/										
Enero	4,879	1,414	2,524	1,493	700	793	341	452	10,310	
Febrero	3,760	872	1,929	1,260	655	605	210	395	7,821	
Marzo	4,421	1,239	2,579	1,799	999	800	348	452	10,038	
Abril	3,819	892	2,400	1,498	728	770	382	388	8,609	
Mayo	4,274	1,296	2,267	1,497	725	772	377	395	9,334	
Junio	4,680	1,342	2,217	1,605	710	895	453	442	9,844	
Julio	5,452	1,572	2,431	1,760	826	934	439	495	11,215	
Agosto	5,399	1,259	2,308	1,800	780	1,020	499	521	10,766	
Septiembre	5,824	1,857	2,775	2,078	880	1,198	578	620	12,534	
Octubre	6,130	1,700	2,728	2,196	923	1,273	592	681	12,754	
Noviembre	5,605	1,482	2,758	2,193	960	1,233	604	629	12,038	
Diciembre	5,441	1,819	2,759	2,266	946	1,320	688	632	12,285	
Ene/Diciembre	59,684	16,744	29,675	21,445	9,832	11,613	5,511	6,102	127,548	
2010 a/										
Enero	5,627	1,315	2,566	1,963	816	1,147	554	593	11,471	

Fuente: SECEX/MDIC.

a/ Provisório, sujeito a revisão.

Cuadro 16

## Índice de Precios y Quantum de Exportaciones (Total y Factor Agregado)

(base: media 2006 = 100)

Periodo	Total		Básicos		Semi-manufacturados		Manufacturados	
	precios	quantum	precios	quantum	precios	quantum	precios	quantum
1999	71,7	48,6	71,2	41,2	60,8	67,3	79,0	46,1
2000	74,1	54,0	69,7	44,7	69,5	62,6	79,8	54,4
2001	71,6	59,1	63,9	59,6	62,2	67,8	79,8	55,1
2002	68,3	64,2	61,3	68,7	59,4	77,3	76,1	57,9
2003	81,5	187,8	72,3	246,2	83,4	152,5	82,4	182,3
2004	79,3	88,5	80,4	88,0	75,7	90,9	80,2	88,3
2005	88,9	96,8	91,4	94,3	84,7	96,6	89,0	97,9
2006	100,0	100,0	100,0	100,0	100,0	100,0	100,0	100,0
2007	110,5	105,5	114,5	111,8	110,9	100,7	108,4	103,2
2008	139,6	102,9	161,8	112,1	138,9	99,8	126,0	98,1
2006								
Enero	93,1	87,2	96,1	85,3	85,8	91,9	93,2	86,5
Febrero	94,8	80,9	96,7	64,6	88,7	86,3	95,3	87,7
Marzo	95,6	104,1	96,0	98,4	93,5	102,0	95,7	107,9
Abril	96,7	88,8	96,2	88,0	93,7	83,1	97,5	89,8
Mayo	98,3	91,6	97,1	90,0	97,8	80,5	99,0	94,9
Junio	100,6	99,6	101,7	97,3	102,7	105,9	99,5	99,7
Julio	102,4	116,5	102,1	136,3	103,7	112,6	102,4	106,6
Agosto	103,4	115,6	102,5	124,1	106,4	115,4	102,9	111,1
Septiembre	104,2	105,4	104,5	114,6	107,6	100,1	103,0	102,5
Octubre	104,0	106,6	102,5	108,4	106,9	107,8	104,2	106,0
Noviembre	102,9	101,0	101,6	100,5	106,3	105,0	102,9	100,1
Diciembre	104,1	102,9	103,1	92,6	107,0	109,4	104,2	107,2
2007								
Enero	103,2	92,9	102,8	92,9	102,8	104,0	103,7	89,6
Febrero	102,6	86,2	101,6	85,5	106,1	87,4	102,9	85,7
Marzo	104,9	107,2	105,6	105,7	108,2	92,8	104,4	111,9
Abril	106,0	102,5	107,5	116,3	109,6	89,5	104,8	98,1
Mayo	107,8	110,5	108,7	120,4	111,2	103,5	106,8	107,2
Junio	108,7	105,3	110,6	108,0	112,1	101,1	106,9	105,2
Julio	110,8	111,2	114,1	127,9	111,8	104,8	108,7	104,3
Agosto	112,8	116,8	117,0	131,0	112,8	111,8	110,4	110,1
Septiembre	113,3	109,1	119,3	111,4	112,0	99,0	110,4	111,0
Octubre	116,7	118,0	125,6	133,8	113,1	115,8	112,4	109,8
Noviembre	118,3	103,7	127,9	100,0	114,3	104,4	114,2	105,6
Diciembre	121,1	102,6	133,8	109,0	116,4	94,7	115,2	100,4
2008								
Enero	124,5	93,6	138,6	87,3	120,0	104,1	117,3	93,8
Febrero	124,9	89,9	139,4	82,4	122,7	97,3	117,2	91,5
Marzo	128,0	86,5	141,4	78,6	128,1	79,6	120,5	92,9
Abril	131,4	93,8	145,3	96,2	132,1	85,3	123,4	94,7
Mayo	137,7	123,0	155,0	163,5	138,9	116,1	124,8	101,0
Junio	146,5	111,3	176,0	130,7	144,8	93,8	128,3	103,9
Julio	153,6	116,8	189,7	132,9	148,7	123,6	131,8	105,2
Agosto	157,4	110,1	194,4	127,6	155,4	111,1	133,7	99,4
Septiembre	154,1	113,9	185,5	121,4	157,3	108,1	133,0	112,0
Octubre	151,2	107,4	180,0	120,9	154,5	111,4	131,8	97,0
Noviembre	138,7	93,3	158,0	99,3	141,0	90,0	126,7	91,2
Diciembre	127,4	95,2	138,1	104,1	123,4	77,7	123,3	94,5
2009								
Enero	120,1	71,0	128,4	82,6	119,4	85,6	119,8	57,9
Febrero	115,9	72,1	122,1	85,2	109,2	73,5	117,0	63,4
Marzo	115,8	88,9	127,2	107,8	103,2	80,1	115,4	77,7
Abril	114,7	93,6	126,7	131,7	102,0	86,5	115,5	70,0
Mayo	114,3	91,4	126,1	127,0	98,4	89,3	114,5	69,5
Junio	119,0	106,0	134,8	149,9	102,1	100,7	115,9	79,4
Julio	119,5	103,1	135,8	140,5	101,1	105,7	116,6	79,0
Agosto	120,6	100,1	135,7	133,8	105,6	108,5	117,7	76,1
Septiembre	124,7	96,9	141,2	116,2	111,2	104,1	120,1	82,2
Octubre	125,5	97,8	139,0	117,0	118,1	111,6	121,0	82,4
Noviembre	128,4	85,9	139,7	93,8	127,5	98,5	123,6	76,5
Diciembre	132,4	95,2	144,5	97,6	131,4	93,4	126,5	94,3

Fuentes: Funcex

Cuadro 17

## Índice de Precios y Quantum de Importaciones (Total y Categoría de Uso)

(base: media 2006 = 100)

Período	Total		Bienes de Capital		Intermedios		Bienes de Consumo Durables		Bienes de Consumo No-Durables		Combustibles	
	precios	quantum	precios	quantum	precios	quantum	precios	quantum	precios	quantum	precios	quantum
1999	77,0	70,1	109,7	74,4	87,3	58,9	102,8	55,6	95,1	79,1	25,9	121,6
2000	77,1	79,3	101,7	76,9	81,5	73,5	97,4	58,7	85,1	79,9	44,8	111,3
2001	74,5	81,7	98,6	89,2	80,3	73,2	101,4	59,8	79,3	78,4	40,0	114,9
2002	72,1	71,7	96,0	73,3	78,8	64,7	93,5	40,4	73,7	76,9	37,2	108,1
2003	76,6	69,1	96,1	60,1	82,7	67,4	96,9	33,2	75,8	74,3	45,6	92,8
2004	84,2	81,7	93,7	66,3	90,1	81,6	93,1	42,5	81,0	80,1	59,5	109,3
2005	93,6	86,1	99,2	80,6	96,8	86,5	94,9	57,6	88,5	87,7	80,4	95,5
2006	100,0	100,0	100,0	100,0	100,0	100,0	100,0	100,0	100,0	100,0	100,0	100,0
2007	108,2	122,0	102,9	132,1	108,5	119,6	100,4	150,6	114,9	114,1	111,0	119,9
2008	132,1	143,6	113,3	177,7	130,6	141,1	109,2	215,2	131,1	126,7	162,6	122,3
2007												
Enero	101,0	110,6	100,4	115,8	101,9	110,9	96,1	80,6	106,6	108,5	96,9	112,0
Febrero	100,8	94,6	98,5	91,9	102,9	95,2	98,2	85,1	106,7	94,8	93,1	96,3
Marzo	101,0	125,1	100,4	125,6	103,3	121,7	100,0	143,6	104,5	131,8	92,7	129,7
Abril	105,4	103,4	107,2	109,3	105,7	103,3	103,0	116,2	112,9	101,0	100,0	97,1
Mayo	107,3	120,3	105,3	130,1	106,9	121,6	103,4	132,8	122,2	107,4	105,1	110,5
Junio	108,1	113,4	102,3	124,0	108,6	113,2	98,0	149,4	123,1	91,1	107,7	108,0
Julio	110,1	129,0	106,0	129,0	110,0	125,3	102,7	142,2	119,8	110,9	111,8	146,6
Agosto	111,1	137,1	102,3	155,9	112,2	138,8	98,3	180,5	117,2	120,3	115,5	115,2
Septiembre	110,6	127,5	100,0	149,9	112,3	117,3	101,4	173,3	114,1	110,5	114,9	143,2
Octubre	111,4	146,0	102,2	152,3	111,4	145,9	98,6	224,3	117,7	138,3	120,1	129,1
Noviembre	115,2	137,6	102,8	155,6	113,6	130,6	103,4	194,5	114,6	138,0	134,8	136,4
Diciembre	116,8	119,6	107,2	145,7	113,7	112,0	101,7	184,3	119,0	116,5	139,3	114,5
2008												
Enero	118,0	138,3	107,9	173,1	115,5	145,3	103,6	179,5	113,3	125,9	144,1	89,8
Febrero	122,5	128,8	112,6	139,6	119,5	131,8	105,7	135,8	130,0	116,7	143,1	114,7
Marzo	126,6	121,3	114,0	125,0	124,6	114,4	103,6	187,4	125,8	113,0	149,2	131,5
Abril	132,1	123,2	121,4	142,5	129,2	122,5	107,8	195,0	130,7	110,8	160,0	103,7
Mayo	131,8	152,7	115,0	172,4	127,3	150,8	107,8	217,1	124,2	115,7	171,4	146,3
Junio	137,6	152,3	114,0	179,6	133,0	149,7	106,9	226,6	137,0	125,7	186,0	138,5
Julio	142,6	158,6	120,0	193,0	136,6	162,6	109,8	281,0	135,1	124,3	204,4	117,6
Agosto	142,3	162,2	114,9	220,6	136,9	156,8	110,3	232,2	140,6	138,3	198,9	139,2
Septiembre	141,7	161,2	114,6	210,1	138,8	158,3	112,5	278,3	147,1	142,1	187,0	126,6
Octubre	135,8	168,3	107,8	211,9	137,8	162,0	111,2	270,6	128,5	144,7	164,8	150,1
Noviembre	131,0	132,5	111,9	169,8	137,5	131,7	115,4	212,9	133,6	130,5	126,4	91,4
Diciembre	122,7	123,9	105,3	194,5	129,9	107,2	116,1	166,5	127,8	133,0	115,6	118,7
2009												
Enero	124,8	108,9	122,9	151,9	130,0	104,8	116,5	141,7	131,2	109,6	92,8	89,8
Febrero	118,2	87,3	113,1	121,8	128,6	78,3	114,9	112,7	125,2	112,0	75,7	83,0
Marzo	117,1	113,2	113,1	166,5	125,7	94,8	107,1	172,8	127,9	157,0	83,2	114,3
Abril	115,0	98,9	112,4	158,8	121,6	85,4	113,2	169,9	127,3	114,6	73,9	89,0
Mayo	114,3	107,9	112,3	142,1	121,3	91,9	113,9	172,8	124,5	118,6	86,8	125,2
Junio	117,0	111,0	114,8	134,5	121,5	102,5	105,8	209,1	135,3	104,9	96,6	108,6
Julio	117,9	125,5	113,8	148,4	122,7	115,7	102,3	219,7	124,4	131,7	104,4	123,6
Agosto	118,3	120,1	111,5	142,4	121,1	115,2	105,0	235,8	137,8	111,9	105,4	103,4
Septiembre	118,5	139,5	115,2	170,3	120,6	128,5	107,1	266,7	127,0	134,2	110,5	134,1
Octubre	118,5	141,8	111,4	166,2	122,2	134,6	105,7	284,1	128,9	142,3	107,0	123,1
Noviembre	119,0	133,4	113,1	166,2	119,0	125,5	106,5	288,7	134,1	146,7	114,9	104,3
Diciembre	118,9	136,4	109,1	166,4	119,0	120,4	104,8	321,2	137,2	144,7	120,0	117,8

Fuentes: Funcex

Cuadro 18

## BRASIL: BALANCE DE PAGOS

(Millones de dólares)

	2010	2009	
	Enero	Enero	Año
<b>Balance comercial</b>	9834	-529	25348
Exportaciones	11305	9782	152995
Importaciones	1471	10311	127647
<b>Servicios y Rentas (neto)</b>	-3952	-2548	-52944
Servicios (neto)	-1274	-559	-19260
Rentas (neto)	-2678	-1989	-33684
Intereses	-1903	-1347	-9069
<b>Transferencias unilaterales (netas)</b>	278	314	3263
<b>Cuenta Capital y Financiera</b>	6245	559	70552
Capital	61	108	1129
Financiera	6184	451	69423
Inversiones Directa */	-458	1933	36033
Inversion en cartera y Derivativos	3849	-2305	49289
Otras Inversiones de Largo Plazo	-148	-23	2788
Créditos Comerciales (netos)	-76	935	4087
Préstamos netos	686	-10	7044
Otras Inversiones de Corto Plazo	-1194	-1368	-18588
<b>Errores y Omisiones</b>	-249	-30	434
<b>Resultado del Balance de Pagos</b>	2155	-2235	46651

Fuente: Banco Central de Brasil. Nueva metodología a partir de Enero 2001.

\*/ Incluye préstamos intercompañías.



## BRASIL: RESERVAS INTERNACIONALES EN EL BANCO CENTRAL

(Balance en millones de dólares)

Período	Meses import. bienes	Caja
1987	4	7,458
1988	4	9,536
1989	5	9,679
1990	5	9,973
1991	5	9,406
1992	11	23,754
1993	12	32,211
1994	13	38,806
1995	12	51,840
1996	13	60,110
1997	10	52,173
1998	9	44,556
1999	9	36,342
2000	7	33,011
2001	8	35,866
2002	10	37,823
2003	12	49,296
2004	10	52,935
2005	9	53,799
2006	11	85,839
2007	18	180,334
2008	14	193,783
2005		
Enero	10	54,022
Febrero	11	59,017
Marzo	11	61,960
Abril	11	61,591
Mayo	11	60,709
Junio	10	59,885
Julio	10	54,688
Agosto	9	56,076
Septiembre	10	57,008
Octubre	10	60,245
Noviembre	11	64,277
Diciembre	9	53,799
2006		
Enero	9	56,924
Febrero	9	57,415
Marzo	9	59,824
Abril	9	56,552
Mayo	10	63,381
Junio	9	62,670
Julio	10	66,819
Agosto	10	71,478
Septiembre	10	73,393
Octubre	11	78,171
Noviembre	11	83,114
Diciembre	11	85,839
2007		
Enero	12	91 086
Febrero	13	101 070
Marzo	14	109 531
Abril	15	121 830
Mayo	16	136 419
Junio	17	147 101
Julio	18	155 910
Agosto	18	161 097
Septiembre	18	162 962
Octubre	18	167 867
Noviembre	18	177 060
Diciembre	18	180 334
2008		
Enero	18	187 507
Febrero	18	192 902
Marzo	18	195 232
Abril	17	195 767
Mayo	17	197 906
Junio	16	200 827
Julio	16	203 562
Agosto	15	205 116
Septiembre	15	206 494
Octubre	14	197 229
Noviembre	14	194 668
Diciembre	14	193 783
2009		
Enero	14	188 102
Febrero	14	186 880
Marzo	15	190 388
Abril	15	190 546
Mayo	16	195 264
Junio	17	201 467
Julio	18	207 363
Agosto	19	215 744
Septiembre	20	221 629
Octubre	22	231 123
Noviembre	23	236 660
Diciembre	22	238 520
2010		
Enero	22	240 484

Banco Central del Brasil.

Nota: Las Reservas Internacionales se refieren a los activos del Banco Central.

## BRASIL: TASA DE CAMBIO NOMINAL

Período	Moneda Nacional	Variación Porcentual	
		Mensual	12 meses
<b>REAL POR DOLAR</b>			
<b>Diciembre</b>			
1995	0,97	0,62	15,01
1996	1,04	0,60	6,82
1997	1,12	0,92	7,75
1998	1,21	0,62	7,92
1999	1,79	-6,95	48,01
2000	1,96	-0,21	9,30
2001	2,32	-8,24	18,67
2002	3,53	-2,84	52,27
<b>2003</b>			
Julio	2,97	3,26	-13,60
Agosto	2,97	0,03	-1,85
Septiembre	2,92	-1,45	-24,94
Octubre	2,86	-2,30	-21,64
Noviembre	2,95	3,26	-18,89
Diciembre	2,89	-2,04	-18,23
<b>2004</b>			
Enero	2,94	1,79	-16,59
Febrero	2,91	-0,92	-18,21
Marzo	2,91	-0,18	-13,26
Abril	2,94	1,24	1,90
Mayo	3,13	6,26	5,51
Junio	3,11	-0,69	8,20
Julio	3,03	-2,60	2,07
Agosto	2,93	-3,07	-1,10
Septiembre	2,86	-2,56	-2,22
Octubre	2,86	-0,07	0,01
Noviembre	2,73	-4,40	-7,42
Diciembre	2,65	-2,79	-8,13
<b>2005</b>			
Enero	2,62	-1,12	-10,75
Febrero	2,60	-1,14	-10,94
Marzo	2,66	2,31	-8,72
Abril	2,53	-4,66	-14,04
Mayo	2,41	-4,83	-23,01
Junio	2,33	-3,11	-24,89
Julio	2,38	2,01	-21,34
Agosto	2,36	-0,97	-19,63
Septiembre	2,22	-5,73	-22,23
Octubre	2,25	1,41	-21,08
Noviembre	2,21	-2,10	-19,18
Diciembre	2,34	6,03	-11,84
<b>2006</b>			
Enero	2,22	-5,30	-15,57
Febrero	2,14	-3,63	-17,71
Marzo	2,17	1,73	-18,18
Abril	2,09	-3,89	-17,51
Mayo	2,32	11,30	-3,53
Junio	2,17	-6,80	-7,20
Julio	2,18	0,46	-8,61
Agosto	2,15	-1,42	-9,03
Septiembre	2,17	1,17	-2,38
Octubre	2,14	-1,29	-4,98
Noviembre	2,17	1,12	-1,86
Diciembre	2,14	-1,29	-8,63
<b>2007</b>			
Enero	2,12	-0,62	-4,12
Febrero	2,12	-0,31	-0,81
Marzo	2,05	-3,20	-5,62
Abril	2,03	-0,80	-2,59
Mayo	1,93	-5,16	-17,00
Junio	1,93	-0,14	-11,07
Julio	1,88	-2,52	-13,71
Agosto	1,96	4,50	-8,53
Septiembre	1,84	-6,27	-15,26
Octubre	1,74	-5,16	-18,58
Noviembre	1,78	2,28	-17,65
Diciembre	1,77	-0,70	-17,15
<b>2008</b>			
Enero	1,76	-0,62	-17,15
Febrero	1,68	-4,37	-20,53
Marzo	1,75	4,14	-14,50
Abril	1,69	-3,75	-17,05
Mayo	1,63	-3,43	-15,53
Junio	1,59	-2,30	-17,36
Julio	1,57	-1,59	-16,56
Agosto	1,63	4,33	-16,70
Septiembre	1,91	17,13	4,10
Octubre	2,18	13,88	25,00
Noviembre	2,33	7,02	30,80
Diciembre	2,34	0,17	31,94
<b>2009</b>			
Enero	2,32	-0,89	31,58
Febrero	2,38	2,69	41,29
Marzo	2,32	-2,66	32,07
Abril	2,18	-5,91	29,11
Mayo	1,97	-9,42	21,09
Junio	1,95	-1,08	22,60
Julio	1,87	-4,05	19,53
Agosto	1,89	0,74	15,42
Septiembre	1,78	-5,74	-7,11
Octubre	1,74	-2,14	-20,18
Noviembre	1,75	0,60	-24,97
Diciembre	1,74	-0,53	-25,49
<b>2010</b>			
Enero	1,87	7,67	-19,06

FUENTE: Banco Central do Brasil.

Cuadro 21  
BRASIL: TASAS DE VARIACION DE LOS PRECIOS  
(porcentajes)

INDICE	2007			2008												2009												2010	
	OCT.	NOV.	DIC.	ENE.	FEB.	MAR.	ABR.	MAY.	JUN.	JUL.	AGO.	SEP.	OCT.	NOV.	DIC.	ENE.	FEB.	MAR.	ABR.	MAY.	JUN.	JUL.	AGO.	SEP.	OCT.	NOV.	DIC.	ENE.	
<i>Precios al Consumidor - (IPCA)</i>																													
mensual	0,30	0,38	0,74	0,54	0,49	0,48	0,55	0,79	0,74	0,53	0,28	0,26	0,45	0,36	0,28	0,48	0,55	0,20	0,48	0,47	0,36	0,24	0,15	0,24	0,28	0,41	0,37	0,75	
12 meses	4,12	4,19	4,46	4,56	4,61	4,73	5,04	5,58	6,06	6,37	6,17	6,25	6,41	6,39	5,90	5,84	5,90	5,61	5,53	5,20	4,80	4,50	4,36	4,34	4,17	4,22	4,31	4,59	
<i>Precios al Consumidor - (INPC)</i>																													
mensual	0,30	0,43	0,97	0,69	0,48	0,51	0,64	0,96	0,91	0,58	0,21	0,15	0,50	0,38	0,29	0,64	0,31	0,20	0,55	0,60	0,42	0,23	0,08	0,16	0,24	0,37	0,24	0,88	
12 meses	4,78	4,79	5,16	5,36	5,43	5,50	5,90	6,84	7,28	7,56	7,15	7,04	7,26	7,20	6,48	6,43	6,25	5,92	5,83	5,45	4,94	4,57	4,44	4,45	4,18	4,17	4,11	4,36	
<i>General de Precios - (IGP-DI)</i>																													
mensual	0,75	1,05	1,47	0,99	0,38	0,70	1,12	1,88	1,89	1,12	-0,38	0,36	1,09	0,07	-0,44	0,01	-0,13	-0,84	0,04	0,18	-0,32	-0,64	0,09	0,25	-0,04	0,07	-0,11	1,01	
12 meses	6,11	6,61	7,90	8,50	8,66	9,18	10,25	12,14	13,97	14,82	12,82	11,91	12,29	11,20	9,11	8,05	7,50	5,86	4,73	2,98	0,74	-1,01	-0,54	-0,65	-1,76	-1,76	-1,44	-0,45	
<i>Precios al Mayor - (IPA-DI)</i>																													
mensual	1,02	1,45	1,90	1,08	0,52	0,80	1,30	2,22	2,29	1,28	-0,80	0,44	1,36	-0,17	-0,88	-0,33	-0,31	-1,46	-0,10	-0,10	-0,64	-1,16	0,07	0,29	-0,08	-0,04	-0,29	0,96	
12 meses	6,77	7,51	9,43	10,26	10,62	11,39	12,81	15,36	17,90	18,91	15,69	14,32	14,71	12,88	9,80	8,26	7,37	4,96	3,51	1,16	-1,73	-4,10	-3,26	-3,41	-4,78	-4,65	-4,09	-2,84	
<i>Precios al por mayor Industria de Transformación</i>																													
mensual	0,41	0,41	1,01	0,88	0,79	0,94	1,77	2,13	1,69	1,34	0,86	0,77	1,86	0,00	-0,73	-1,16	-0,29	-1,16	-0,58	-0,32	-0,97	-0,69	0,10	0,63	-0,02	-0,07	0,02	1,37	
12 meses	3,56	3,76	4,43	5,27	6,20	6,99	7,97	9,64	11,59	13,10	13,38	13,79	15,43	14,96	12,98	10,69	9,51	7,23	4,76	2,24	-0,43	-2,43	-3,16	-3,30	-5,08	-5,15	-4,43	-1,98	
<i>Precios al por mayor Productos Agrícolas</i>																													
mensual	2,73	4,32	4,27	1,60	-0,19	0,46	0,80	2,47	3,88	1,14	-5,09	-0,46	-0,02	-0,64	-1,30	2,07	-0,36	-2,37	1,36	0,58	0,34	-2,57	0,01	-0,76	-0,25	0,06	-1,21	-0,32	
12 meses	16,73	18,93	24,83	25,49	23,91	24,70	28,84	34,64	38,93	38,05	23,43	16,71	13,59	8,18	2,41	2,88	2,70	-0,19	0,36	-1,49	-4,84	-8,34	-3,41	-3,70	-3,92	-3,25	-3,16	-5,42	
<i>Costo de Vida- Brasil - (IPC-DI)</i>																													
mensual	0,13	0,27	0,70	0,97	0,00	0,45	0,72	0,67	0,77	0,53	0,14	-0,09	0,47	0,56	0,52	0,83	0,21	0,61	0,47	0,39	0,12	0,34	0,20	0,18	0,01	0,26	0,24	1,29	
12 meses	4,51	4,54	4,61	4,90	4,55	4,52	4,94	5,59	5,96	6,23	5,93	5,59	5,95	6,26	6,07	5,92	6,14	6,31	6,05	5,54	4,86	4,66	4,73	5,01	4,53	4,22	3,93	4,40	
<i>Nacional de Construcción - (INCC-DI)</i>																													
mensual	0,51	0,36	0,59	0,38	0,40	0,66	0,87	2,02	1,92	1,46	1,18	0,95	0,77	0,50	0,17	0,33	0,27	-0,25	-0,04	1,39	0,70	0,26	-0,05	0,15	0,06	0,29	0,10	0,64	
12 meses	5,78	5,92	6,16	6,09	6,29	6,70	7,14	8,06	9,13	10,38	11,40	11,88	12,17	12,33	11,86	11,80	11,66	10,65	9,65	8,97	7,67	6,40	5,10	4,27	3,54	3,32	3,25	3,57	
<i>Costo de Vida-São Paulo - (IPC-SP)</i>																													
mensual	0,08	0,47	0,82	0,52	0,19	0,31	0,54	1,23	0,96	0,45	0,38	0,38	0,50	0,39	0,16	0,46	0,27	0,40	0,31	0,33	0,13	0,33	0,48	0,16	0,25	0,29	0,18	1,33	
12 meses	4,55	4,60	4,37	4,23	4,08	4,29	4,51	5,41	5,84	6,03	6,36	6,51	6,96	6,87	6,17	6,11	6,19	6,29	6,05	5,11	4,24	4,12	4,22	3,99	3,73	3,63	3,65	4,55	
<i>Costo de Vida-Distrito Federal</i>																													
mensual	0,39	0,54	0,77	0,39	0,71	-0,22	0,62	0,76	0,64	0,38	0,14	-0,53	0,60	0,95	0,67	0,37	0,42	0,30	0,35	0,60	0,15	0,11	0,44	0,28	0,23	0,70	0,88	0,23	
12 meses	4,10	4,09	4,54	4,89	5,00	4,35	4,65	4,87	5,24	5,57	5,50	4,68	4,90	5,33	5,22	5,20	4,90	5,44	5,16	4,99	4,48	4,20	4,51	5,36	4,98	4,72	4,94	4,79	

Fuente: 1) Fundação Instituto Brasileiro de Geografia e Estatística (FIBGE).

. Índice Nacional de Precios al Consumidor (INPC). Índice de Costo de Vida do Distrito Federal a partir de 1999 (IPCA-DF).

2) Fundação Getúlio Vargas (FGV)

. Índice General de Precios en su concepto de disponibilidad interna (IGP-DI).

. Índice de Precios al por mayor en su concepto de disponibilidad interna (IPA-DI).

. Costo de Vida - Brasil.

. Índice Nacional de Construcción (INCC).

3) Fundação de Pesquisas Econômicas da Universidade de São Paulo (FIPE).

. Índice de Costo de Vida de São Paulo.

## BRASIL: VARIACION MENSUAL Y TRIMESTRAL ANUALIZADA DE LOS PRINCIPALES INDICES DE PRECIOS

	Indice General de Precios (disponibilidad interna) a/ IGP-DI		Indice de Precios al por Mayor (disponibilidad interna) IPA-DI		Indice Nacional de Precios al consumidor b/ INPC		Indice de Precios al consumidor amplio IPCA	
	Mensual	Trimestral	Mensual	Trimestral	Mensual	Trimestral	Mensual	Trimestral
		Anualizada c/		Anualizada c/		Anualizada c/		Anualizada c/
<b>2003</b>								
Enero	2,17	52,1	2,21	64,6	2,47	40,1	2,25	33,8
Febrero	1,59	29,1	1,71	32,2	1,46	30,0	1,57	26,4
Marzo	1,66	24,0	1,93	26,1	1,37	23,4	1,23	22,2
Abril	0,41	15,6	0,07	15,8	1,38	18,2	0,97	16,2
Mayo	-0,67	5,7	-1,68	1,2	0,99	16,0	0,61	11,8
Junio	-0,70	-3,8	-1,16	-10,6	-0,06	9,6	-0,15	5,9
Julio	-0,20	-6,1	-0,59	-12,9	0,04	3,9	0,20	2,7
Agosto	0,62	-1,1	0,70	-4,2	0,18	0,6	0,34	1,6
Septiembre	1,05	6,0	1,29	5,7	0,82	4,2	0,78	5,4
Octubre	0,44	8,8	0,50	10,4	0,39	5,7	0,29	5,8
Noviembre	0,48	8,2	0,46	9,4	0,37	6,5	0,34	5,8
Diciembre	0,60	6,3	0,74	7,0	0,54	5,3	0,52	4,7
<b>2004</b>								
Enero	0,80	7,8	0,75	8,1	0,83	7,2	0,76	6,7
Febrero	1,08	10,4	1,42	12,3	0,39	7,3	0,61	7,8
Marzo	0,93	11,8	1,09	13,8	0,57	7,4	0,47	7,6
Abril	1,15	13,4	1,57	17,6	0,41	5,6	0,37	6,0
Mayo	1,46	15,1	1,71	18,9	0,40	5,7	0,51	5,5
Junio	1,29	16,8	1,57	21,2	0,50	5,4	0,71	6,5
Julio	1,14	16,7	1,35	20,2	0,73	6,7	0,91	8,9
Agosto	1,31	16,0	1,59	19,6	0,50	7,1	0,69	9,6
Septiembre	0,48	12,4	0,65	15,3	0,17	5,7	0,33	8,0
Octubre	0,53	9,7	0,61	12,0	0,17	3,4	0,44	6,0
Noviembre	0,82	7,6	1,00	9,4	0,44	3,2	0,69	6,0
Diciembre	0,52	7,7	0,48	8,7	0,86	6,0	0,86	8,3
<b>2005</b>								
Enero	0,33	6,9	0,08	6,4	0,57	7,7	0,58	8,9
Febrero	0,40	5,1	0,39	3,9	0,44	7,7	0,59	8,4
Marzo	0,99	7,1	1,14	6,6	0,73	7,2	0,61	7,4
Abril	0,51	7,9	0,33	7,7	0,91	8,6	0,87	8,6
Mayo	-0,25	5,1	-0,98	1,9	0,70	9,8	0,49	8,2
Junio	-0,45	-0,8	-0,78	-5,6	-0,11	6,2	-0,02	5,5
Julio	-0,40	-4,3	-0,69	-9,4	0,03	2,5	0,25	2,9
Agosto	-0,79	-6,4	-1,04	-9,6	0,00	-0,3	0,17	1,6
Septiembre	-0,13	-5,2	-0,28	-7,8	0,15	0,7	0,35	3,1
Octubre	0,63	-1,2	0,79	-2,1	0,58	3,0	0,75	5,2
Noviembre	0,33	3,4	0,24	3,0	0,54	5,2	0,55	6,8
Diciembre	0,07	4,2	-0,14	3,6	0,40	6,3	0,36	6,8
<b>2006</b>								
Enero	0,72	4,6	0,81	3,7	0,38	5,4	0,59	6,2
Febrero	-0,06	3,0	-0,12	2,2	0,23	4,1	0,41	5,6
Marzo	-0,45	0,8	-0,82	-0,5	0,27	3,6	0,43	5,9
Abril	0,02	-1,9	-0,15	-4,3	0,12	2,5	0,21	4,3
Mayo	0,38	-0,2	0,46	-2,0	0,13	2,1	0,10	3,0
Junio	0,67	4,4	1,06	5,6	-0,07	0,7	-0,21	0,4
Julio	0,17	5,0	0,17	7,0	0,11	0,7	0,19	0,3
Agosto	0,41	5,1	0,53	7,3	-0,02	0,1	0,05	0,1
Septiembre	0,24	3,3	0,28	4,0	0,16	1,0	0,21	1,8
Octubre	0,81	6,0	1,16	8,2	0,43	2,3	0,33	2,4
Noviembre	0,57	6,7	0,75	9,1	0,42	4,1	0,31	3,5
Diciembre	0,26	6,8	0,11	8,4	0,62	6,0	0,48	4,6
<b>2007</b>								
Enero	0,43	5,2	0,32	4,8	0,49	6,3	0,44	5,0
Febrero	0,23	3,7	0,19	2,5	0,42	6,3	0,44	5,6
Marzo	0,22	3,6	0,11	2,5	0,44	5,5	0,37	5,1
Abril	0,14	2,4	0,02	1,3	0,26	4,6	0,25	4,3
Mayo	0,16	2,1	-0,04	0,4	0,26	3,9	0,28	3,7
Junio	0,26	2,3	0,09	0,3	0,31	3,4	0,28	3,3
Julio	0,37	3,2	0,42	1,9	0,32	3,6	0,24	3,2
Agosto	1,39	8,4	1,96	10,3	0,59	5,0	0,47	4,0
Septiembre	1,17	12,4	1,64	17,3	0,25	4,7	0,18	3,6
Octubre	0,75	14,1	1,02	20,1	0,30	4,7	0,30	3,9
Noviembre	1,05	12,5	1,45	17,7	0,43	4,0	0,38	3,5
Diciembre	1,47	13,9	1,90	18,9	0,97	7,0	0,74	5,8
<b>2008</b>								
Enero	0,99	15,0	1,08	19,2	0,69	8,7	0,54	6,8
Febrero	0,38	12,0	0,52	14,9	0,48	8,9	0,49	7,3
Marzo	0,70	8,6	0,80	10,0	0,51	6,9	0,48	6,2
Abril	1,12	9,2	1,30	11,0	0,64	6,7	0,65	6,3
Mayo	1,88	15,8	2,22	18,7	0,96	8,8	0,79	7,5
Junio	1,89	21,4	2,29	25,9	0,91	10,5	0,74	8,6
Julio	1,12	21,4	1,28	25,8	0,58	10,3	0,53	8,6
Agosto	-0,38	11,0	-0,80	11,6	0,21	7,0	0,28	6,4
Septiembre	0,36	4,5	0,44	3,7	0,15	3,8	0,26	4,4
Octubre	1,09	4,3	1,36	4,0	0,50	3,5	0,45	4,0
Noviembre	0,07	6,2	-0,17	6,7	0,38	4,2	0,36	4,4
Diciembre	-0,44	2,9	-0,88	1,2	0,29	4,8	0,28	4,4
<b>2009</b>								
Enero	0,01	-1,4	-0,33	-5,4	0,64	5,4	0,48	4,6
Febrero	-0,13	-2,2	-0,31	-5,9	0,31	5,1	0,55	5,4
Marzo	-0,84	-3,8	-1,46	-8,1	0,20	4,7	0,20	5,0
Abril	0,04	-3,7	-0,10	-7,2	0,55	4,3	0,48	5,0
Mayo	0,18	-2,5	-0,10	-6,5	0,60	5,5	0,47	4,7
Junio	-0,32	-0,4	-0,64	-3,3	0,42	6,5	0,36	5,4
Julio	-0,64	-3,1	-1,16	-7,4	0,23	5,1	0,24	4,4
Agosto	0,09	-3,4	0,07	-6,7	0,08	3,0	0,15	3,0
Septiembre	0,25	-1,2	0,29	-3,2	0,16	1,9	0,24	2,5
Octubre	-0,04	1,2	-0,08	1,1	0,24	1,9	0,28	2,7
Noviembre	0,07	1,1	-0,04	0,7	0,37	3,1	0,41	3,8
Diciembre	-0,11	-0,3	-0,29	-1,6	0,24	3,5	0,37	4,3
<b>2010</b>								
Enero	1,01	3,9	0,96	2,5	0,88	6,1	0,75	6,3

FUENTE: Fundação Getúlio Vargas (FGV) y Fundação Instituto Brasileiro de Geografia y Estadística (FIBGE).

a/ El IGP-DI es el promedio ponderado del índice de precios al por mayor (60%) del índice de Costo de Vida en Rio de Janeiro (30%) y del Costo de la construcción civil (10%).

b/ El INPC, en su concepto restringido, es el promedio de los índices de precios al consumidor de las áreas metropolitanas.

c/ Estimación anual basada en el trimestre que termina en el mes indicado.

## BRASIL: EVOLUCIÓN DE LA TASA DE CAMBIO REAL

(Base: 1994=100)

Periodo	Tasa de cambio = (a fines del periodo)		Índice de precios al por mayor, productos manufacturados		Tasa de cambio real
	Real por dólar	índice	Brasil	Estados Unidos	(2)x(4):(3)
	(1)	(2)	(3)	(4)	(5)
1994	0,64	100,0	100,0	100,0	100,0
1995	0,91	143,2	153,0	102,9	96,4
1996	1,01	157,3	163,3	105,3	101,4
1997	1,08	168,7	170,5	105,6	104,5
1998	1,16	181,5	172,9	104,5	109,7
1999	1,85	288,8	200,7	106,3	153,5
2000	1,83	286,2	234,0	110,6	135,3
2001	2,35	367,0	259,5	111,5	157,4
2002	3,00	467,6	297,8	110,7	172,9
2003	3,06	477,2	376,0	113,5	144,2
2004	2,92	455,0	422,1	118,4	128,0
2005	2,41	375,8	458,1	124,9	102,4
2006	2,17	338,4	468,6	130,0	93,9
2000					
I	1,8	276,5	224,6	109,3	134,6
II	1,8	282,5	228,4	110,4	136,6
III	1,8	282,9	238,8	111,0	131,6
IV	1,9	302,8	244,1	111,6	138,4
2001					
I	2,1	321,2	249,1	111,6	143,9
II	2,3	356,1	253,2	112,6	158,4
III	2,6	397,9	263,6	111,7	168,6
IV	2,5	392,8	271,9	109,9	158,9
2002					
I	2,4	368,6	271,7	109,5	148,5
II	2,6	401,8	279,9	110,7	158,8
III	3,4	537,9	298,6	111,1	200,0
IV	3,6	562,2	341,1	111,6	184,4
2003					
I	3,5	542,9	373,3	113,8	165,5
II	2,9	453,7	379,3	112,8	134,9
III	3,0	460,4	373,5	113,4	139,7
IV	2,9	452,0	377,9	114,2	136,6
2004					
I	2,9	455,6	392,3	115,6	134,2
II	3,1	477,3	411,3	118,2	137,1
III	2,9	458,5	433,1	119,0	126,1
IV	2,7	428,5	451,7	120,7	114,6
2005					
I	2,6	409,4	457,0	122,1	109,4
II	2,4	378,2	460,4	123,8	101,7
III	2,3	361,9	455,2	126,1	100,2
IV	2,3	353,6	459,7	127,6	98,1
2006					
I	2,2	339,2	462,9	127,7	93,6
II	2,2	342,0	466,5	131,2	96,2
III	2,2	337,5	471,7	131,4	94,0
IV	2,1	335,1	473,2	129,6	91,8
2007					
I	2,1	327,2	475,0	130,9	90,2
II	2,0	306,2	481,2	135,2	86,0
III	1,9	295,2	484,4	135,8	82,7
IV	1,8	275,5	491,7	137,9	77,3
2006					
Enero	2,22	345,6	462,7	127,7	95,4
Febrero	2,14	333,1	463,1	127,2	91,5
Marzo	2,17	338,8	462,8	128,4	94,0
Abril	2,09	325,7	463,1	130,2	91,6
Mayo	2,32	362,5	466,2	131,3	102,1
Junio	2,17	337,8	470,3	132,1	94,9
Julio	2,18	339,4	470,6	132,1	95,2
Agosto	2,15	334,5	472,2	132,4	93,8
Septiembre	2,17	338,4	472,2	129,9	93,1
Octubre	2,14	334,1	471,9	129,2	91,4
Noviembre	2,17	337,8	472,9	129,6	92,5
Diciembre	2,14	333,5	474,6	130,0	91,3
2007					
Enero	2,12	331,4	475,0	129,6	90,4
Febrero	2,12	330,4	474,5	130,6	91,0
Marzo	2,05	319,8	475,5	132,6	89,2
Abril	2,03	317,2	479,5	134,4	88,9
Mayo	1,93	300,8	482,3	135,7	84,6
Junio	1,93	300,4	481,8	135,6	84,6
Julio	1,88	292,8	481,8	136,6	83,0
Agosto	1,96	306,0	484,7	135,0	85,2
Septiembre	1,84	286,8	486,7	135,6	79,9
Octubre	1,74	272,0	488,7	136,3	75,8
Noviembre	1,78	278,2	490,7	139,2	78,9
Diciembre	1,77	276,3	495,7	138,3	77,1
2008					
Enero	1,76	274,5	500,0	139,6	76,6
Febrero	1,68	262,5	504,0	140,5	73,2
Marzo	1,75	273,4	508,7	143,7	77,2
Abril	1,69	263,1	517,7	145,2	73,8
Mayo	1,63	254,1	528,8	148,6	71,4
Junio	1,59	248,3	537,7	150,8	69,6
Julio	1,57	244,3	544,9	153,8	68,9
Agosto	1,63	254,9	549,6	151,3	70,2
Septiembre	1,91	298,6	553,8	151,5	81,7
Octubre	2,18	340,0	564,1	146,5	88,3
Noviembre	2,33	363,9	564,1	140,3	90,5
Diciembre	2,34	364,5	560,0	135,9	88,5
2009					
Enero	2,32	361,2	553,5	136,4	89,1
Febrero	2,38	370,9	551,9	135,8	91,3
Marzo	2,32	361,1	545,5	135,0	89,3
Abril	2,16	339,7	542,3	136,0	85,2
Mayo	1,97	307,7	540,6	137,4	78,2
Junio	1,95	304,4	535,3	139,5	79,3
Julio	1,87	292,1	531,7	138,4	76,0
Agosto	1,89	294,2	532,2	140,3	77,6
Septiembre	1,78	277,3	535,5	139,7	72,3
Octubre	1,74	272,0	535,4	139,9	71,1
Noviembre	1,75	273,0	535,1	141,4	72,2
Diciembre	1,74	271,6	535,2	141,4	71,8
2010					
Enero	1,87	292,4	542,5	143,3	77,2

Fuente: "U.S. Department of Labor, Bureau of Labor Statistics" y Fundação Getúlio Vargas, "Conjuntura Econômica". IBRE/FGV: Índice de Precios al por mayor, Industria de transformación.

## BRASIL: TASAS DE INTERES MENSUALES Y INFLACION

(Tasas promedio mensuales en porcentaje)

	Tasas de captación		Tasa de Referencia (TR)	Tasas de aplicación		Tasa de inflación a/
	Operaciones mercado abierto	Depósitos de ahorros		Capital de giro	Credito al consumidor */	
<b>Diciembre</b>						
1998	2,38	1,25	0,74	3,65	5,80	0,42
1999	1,58	0,80	0,30	2,97	4,26	0,74
2000	1,19	0,60	0,10	2,48	3,25	0,55
2001	1,39	0,70	0,20	2,92	4,40	0,74
2002	1,73	0,86	0,36	2,96	7,18	2,70
2003	1,37	0,69	0,19	3,93	6,50	0,54
2004	1,48	0,74	0,24	4,13	6,93	0,86
2005	1,47	0,73	0,23	3,61	6,95	0,40
2006	0,98	0,65	0,15	2,33	5,50	0,62
2007	0,84	0,56	0,06	2,86	9,59	0,97
<b>2004</b>						
Enero	1,26	0,63	0,13	3,92	6,50	0,83
Febrero	1,08	0,55	0,05	3,95	6,78	0,39
Marzo	1,37	0,68	0,18	3,97	6,78	0,57
Abril	1,17	0,59	0,09	3,92	6,75	0,41
Mayo	1,22	0,66	0,15	3,91	4,23	0,40
Junio	1,22	0,68	0,18	3,92	6,73	0,50
Julio	1,28	0,70	0,20	3,91	6,73	0,73
Agosto	1,29	0,70	0,20	3,92	6,73	0,50
Septiembre	1,24	0,67	0,17	3,99	6,73	0,17
Octubre	1,21	0,61	0,11	4,09	6,82	0,17
Noviembre	1,25	0,62	0,11	4,11	6,87	0,44
Diciembre	1,48	0,74	0,24	4,13	6,93	0,86
<b>2005</b>						
Enero	1,38	0,69	0,19	4,14	7,00	0,57
Febrero	1,22	0,60	0,10	4,14	7,03	0,44
Marzo	1,52	0,76	0,26	3,61	7,08	0,73
Abril	1,41	0,70	0,20	3,61	7,10	0,70
Mayo	1,50	0,75	0,25	3,61	7,11	0,70
Junio	1,58	0,80	0,30	3,61	7,13	-0,11
Julio	1,51	0,76	0,26	3,61	7,13	0,03
Agosto	1,65	0,85	0,35	3,61	7,13	0,00
Septiembre	1,50	0,77	0,26	3,61	7,13	0,15
Octubre	1,40	0,71	0,21	3,61	7,05	0,58
Noviembre	1,38	0,69	0,19	3,61	7,05	0,54
Diciembre	1,47	0,73	0,23	3,61	6,95	0,40
<b>2006</b>						
Enero	1,43	0,73	0,23	3,61	6,95	0,38
Febrero	1,14	0,57	0,07	3,50	6,88	0,23
Marzo	1,42	0,71	0,21	3,45	6,81	0,27
Abril	1,08	0,59	0,09	3,45	6,72	0,12
Mayo	1,28	0,69	0,19	2,65	6,73	0,13
Junio	1,18	0,69	0,19	3,37	6,67	-0,07
Julio	1,17	0,68	0,18	3,37	6,67	0,11
Agosto	1,25	0,74	0,24	3,34	6,62	-0,02
Septiembre	1,05	0,65	0,15	3,31	6,56	0,16
Octubre	1,09	0,69	0,19	3,28	6,50	0,43
Noviembre	1,02	0,63	0,13	3,28	7,00	0,42
Diciembre	0,98	0,65	0,15	2,33	5,50	0,62
<b>2007</b>						
Enero	1,08	0,72	0,22	3,16	7,00	0,49
Febrero	0,87	0,57	0,07	3,16	7,00	0,42
Marzo	1,05	0,69	0,19	3,16	7,00	0,44
Abril	0,94	0,63	0,13	3,16	9,59	0,26
Mayo	1,02	0,67	0,17	2,65	9,59	0,26
Junio	0,90	0,60	0,10	2,98	9,59	0,31
Julio	0,97	0,65	0,15	2,98	9,59	0,32
Agosto	0,99	0,65	0,15	2,93	9,59	0,59
Septiembre	0,80	0,54	0,04	2,86	9,59	0,25
Octubre	0,92	0,61	0,11	2,86	9,59	0,30
Noviembre	0,84	0,56	0,06	2,86	9,59	0,43
Diciembre	0,84	0,56	0,06	2,86	9,59	0,97
<b>2008</b>						
Enero	0,92	0,60	0,10	2,45	9,59	0,69
Febrero	0,80	0,52	0,02	2,41	9,59	0,48
Marzo	0,84	0,54	0,04	2,45	9,59	0,51
Abril	0,90	0,60	0,10	2,51	9,59	0,64
Mayo	0,87	0,57	0,07	2,61	9,59	0,96
Junio	0,95	0,62	0,11	2,53	9,59	0,91
Julio	1,06	0,69	0,19	2,68	9,59	0,58
Agosto	1,01	0,66	0,16	2,75	6,90	0,21
Septiembre	1,10	0,70	0,20	2,80	6,90	0,15
Octubre	1,17	0,75	0,25	3,22	6,90	0,50
Noviembre	1,00	0,66	0,16	3,27	6,90	0,38
Diciembre	1,11	0,72	0,21	3,18	6,90	0,29
<b>2009</b>						
Enero	1,04	0,68	0,18	3,07	5,13	0,64
Febrero	0,85	0,55	0,05	3,00	5,11	0,31
Marzo	0,97	0,64	0,14	2,83	4,60	0,20
Abril	0,84	0,55	0,05	2,88	5,11	0,55
Mayo	0,77	0,55	0,04	2,77	4,38	0,60
Junio	0,75	0,57	0,07	2,65	4,23	0,42
Julio	0,78	0,61	0,11	2,26	4,24	0,23
Agosto	0,69	0,52	0,02	2,26	4,23	0,08
Septiembre	0,69	0,50	0,00	2,26	4,23	0,16
Octubre	0,69	0,50	0,00	2,26	4,23	0,24
Noviembre	0,66	0,50	0,00	2,26	4,23	0,37
Diciembre	0,72	0,55	0,05	2,26	4,23	0,24
<b>2010</b>						
Enero	0,66	0,50	0,00	2,26	4,23	0,88

Fuente: Banco Central do Brasil.

a/ INPC.

\*/ Hot money al final del mes.

## BRASIL: MEDIOS DE PAGO Y BASE MONETARIA

(Saldo en millones de reales - R\$)

PERIODO	MEDIOS DE PAGO a/			BASE MONETARIA b/		
	Saldo a fin de periodo	Variación en relación a diciembre del año anterior	Variación en relación al mismo mes del año anterior	Saldo a fin de cada mes	Variación en relación a diciembre del año anterior	Variación en relación al mismo mes del año anterior
Diciembre						
2000	74 352	19,5	16,1	47 686	-1,5	-1,5
2001	83 707	12,6	14,3	53 256	11,7	11,7
2002	107 846	28,8	14,1	73 302	37,6	37,6
2003	109 648	1,7	13,1	73 219	-0,1	-0,1
2004	127 946	16,7	10,6	88 733	21,2	21,2
2005	144 778	13,2	22,2	101 247	14,1	14,1
2006	174 345	20,4	22,8	121 102	19,6	19,6
2007	231 430	32,7	5,4	146 617	21,1	21,1
2008	223 440	-3,5	-3,5	147 550	0,6	0,6
2006						
Enero	129 951	-10,2	9,4	92 843	-8,3	11,2
Febrero	131 136	-9,4	11,4	94 627	-6,5	19,6
Marzo	128 748	-11,1	10,2	88 735	-12,4	13,4
Abril	127 513	-11,9	12,2	88 913	-12,2	14,3
Mayo	130 857	-9,6	13,0	86 159	-14,9	8,1
Junio	132 055	-8,8	12,9	94 635	-6,5	20,6
Julio	133 558	-7,7	14,4	94 592	-6,6	17,8
Agosto	136 342	-5,8	16,5	99 861	-1,4	25,1
Septiembre	143 061	-1,2	21,8	100 372	-0,9	25,3
Octubre	145 009	0,2	21,2	99 862	-1,4	25,0
Noviembre	151 875	4,9	20,1	105 335	4,0	23,2
Diciembre	174 345	20,4	20,4	121 102	19,6	19,6
2007						
Enero	155 630	-10,7	19,8	109 696	-9,4	18,2
Febrero	153 682	-11,9	17,2	105 137	-13,2	11,1
Marzo	155 577	-10,8	20,8	107 236	-11,5	20,8
Abril	156 468	-10,3	22,7	114 406	-5,5	28,7
Mayo	157 893	-9,4	20,7	108 251	-10,6	25,6
Junio	164 171	-5,8	24,3	115 604	-4,5	22,2
Julio	166 891	-4,3	25,0	115 812	-4,4	22,4
Agosto	170 027	-2,5	24,7	114 488	-5,5	14,6
Septiembre	174 810	0,3	22,2	120 340	-0,6	19,9
Octubre	178 096	2,2	22,8	122 967	1,5	23,1
Noviembre	187 793	7,7	23,6	130 847	8,0	24,2
Diciembre	231 430	32,7	32,7	146 617	21,1	21,1
2008						
Enero	190 279	-17,8	22,3	130 588	-10,9	19,0
Febrero	184 057	-20,5	19,8	126 329	-13,8	20,2
Marzo	183 846	-20,6	18,2	128 877	-12,1	20,2
Abril	186 799	-19,3	19,4	124 684	-15,0	9,0
Mayo	183 251	-20,8	16,1	133 159	-9,2	23,0
Junio	186 220	-19,5	13,4	132 793	-9,4	14,9
Julio	185 867	-19,7	11,4	129 092	-12,0	11,5
Agosto	186 653	-19,3	9,8	132 071	-9,9	15,4
Septiembre	194 785	-15,8	11,4	136 936	-6,6	13,8
Octubre	189 663	-18,0	6,5	132 774	-9,4	8,0
Noviembre	198 005	-14,4	5,4	132 319	-9,8	1,1
Diciembre	223 440	-3,5	-3,5	147 550	0,6	0,6
2009 c/						
Enero	196 088	-12,2	3,1	137 538	-6,8	5,3
Febrero	194 353	-13,0	5,6	136 268	-7,6	7,9
Marzo	192 268	-14,0	4,6	135 056	-8,5	4,8
Abril	194 452	-13,0	4,1	144 763	-1,9	16,1
Mayo	195 756	-12,4	6,8	133 323	-9,6	0,1
Junio	202 225	-9,5	8,6	139 186	-5,7	4,8
Julio	198 240	-11,3	6,7	135 546	-8,1	5,0
Agosto	202 574	-9,3	8,5	137 019	-7,1	3,7
Septiembre	209 647	-6,2	7,6	145 698	-1,3	6,4
Octubre	209 710	-6,1	10,6	147 454	-0,1	11,1
Noviembre	219 088	-1,9	10,6	156 868	6,3	18,6
Diciembre	248 097	11,0	11,0	166 073	12,6	12,6
2010 c/						
Enero	226 230	1,2	15,4	155 650	5,5	13,2

Fuente: Banco Central do Brasil.

a/ Se define como la suma de los pasivos monetarios de la autoridad monetaria: papel moneda en circulación y los depósitos a la vista del Banco Central, los Bancos comerciales y otras instituciones. Autoridad monetaria se refiere sólo al Banco Central.

b/ Se define como el papel moneda en circulación (papel moneda emitido menos moneda en la caja fuerte del Banco Central), más las reservas bancarias (recogimientos compulsorios en especie del Banco de Brasil, Bancos Comerciales y de la Caja Económica). Hasta febrero de 1986 incluye los depósitos voluntarios de los Bancos Comerciales que a partir de marzo de 1986 fueron incorporados a las reservas bancarias.

c/ Preliminar.

Cuadro 26

**BRASIL: RESULTADO FINANCIERO DE LA TESORERIA NACIONAL**  
(En millones de Reales corrientes)

ESPECIFICACION	2009	2008
	Ene-Diciembre	Ene-Diciembre
<b>INGRESOS TOTALES</b>	<b>739 304</b>	<b>716 658</b>
Impuestos y Contribuciones	555 054	551 344
Previdência Social	182 008	163 355
Ingresos del Banco Central (BC)	2 242	1 959
<b>TRANSFERENCIAS A ESTADOS Y MUNICIPIOS</b>	<b>127 684</b>	<b>133 076</b>
<b>GASTOS TOTALES</b>	<b>572 405</b>	<b>497 901</b>
Sueldos y Contribuciones	151 653	130 829
Beneficios Previdenciários	224 876	199 562
Otros gastos Corrientes y de Capital	191 825	164 036
Transf.al BC + Gastos del BC	4 051	3 474
<b>RESULTADO PRIMARIO</b>	<b>39 216</b>	<b>71 438</b>
<b>INTERESES NOMINALES</b>	<b>-138 013 a/</b>	<b>-96 199</b>
<b>RESULTADO NOMINAL</b>	<b>-97 405 a/</b>	<b>-24 891</b>

FUENTE: Secretaría de la Tesorería Nacional. a/ Noviembre 2009.



Cuadro 27

## BRASIL: PRODUCTO INTERNO BRUTO Y POPULACION

Periodo	PIB - R\$ (mil)				Populación - 1° de julio	
	(Série Antiga)	PIB - var. real anual	(Nova Série)	PIB - var. real anual	Variación %	
		(% a.a.)		(% a.a.)		
1991	60,286	1,03	...	...	149,094,266	1,71
1992	640,959	-0,54	...	...	151,546,843	1,64
1993	14,097,114	4,93	...	...	153,985,576	1,61
1994	349,204,679	5,85	...	...	156,430,949	1,59
1995	646,191,517	4,22	...	...	158,874,963	1,56
1996	778,886,727	2,66	...	...	161,323,169	1,54
1997	870,743,034	3,27	...	...	163,779,827	1,52
1998	914,187,877	0,13	...	...	166,252,088	1,51
1999	973,845,966	0,79	...	...	168,753,552	1,50
2000	1,101,255,078	4,36	1,179,482,000	4,30	171,279,882	1,50
2001	1,198,736,188	1,31	1,302,136,000	1,30	173,808,010	1,48
2002	1,346,027,553	1,93	1,477,822,000	2,70	176,303,919	1,44
2003	1,556,182,114	0,55	1,699,948,000	1,10	178,741,412	1,38
2004	1,766,621,034	4,94	1,941,498,000	5,70	181,105,601	1,32
2005	1,937,598,291	2,28	2,147,239,000	3,20	183,383,216	1,26
2006	...	...	2,369,797,000	3,80	185,564,212	1,19
2007	...	...	2,597,611,000	5,40	187,641,714	1,12
2008	...	...	2,889,719,000	5,10	189,612,814	1,05
2009	...	...	...	...	191,480,630	0,99

Fuente: Instituto Brasileiro de Geografia e Estatística - IBGE.



4  
1  
3

•  
•  
•

## FUENTES

01. Banco Central do Brasil (BACEN); Departamento Económico - Brasil Programa Económico: Ajustamento Interno e Externo (Publicación trimestral)
  - "Informativo Mensal"- "Boletim Mensal"- "Relatório Anual"
02. Ministério de Desenvolvimento, Indústria e Comércio (MDIC)
  - Secretaria de Comércio Exterior (SECEX)
    - Brasil: Exportação e Importação
03. Ministério de Planejamento, Orçamento e Gestão (MPOG)
  - Fundação Instituto Brasileiro de Geografia e Estatística (FIBGE)
    - Comissão Especial de Planejamento, Controle e Avaliação das Estatísticas Agropecuárias (CEPAGRO), "Levantamento Sistemático da Produção Agrícola" (mensual)
    - "Indicadores IBGE" (mensual): para informações sobre desemprego, preços e produção industrial, Índice de volume de vendas no varejo
04. Faculdade de Economia e Administração da Universidade de São Paulo, Fundação Instituto de Pesquisas Econômicas (FIPE)
  - "Informações FIPE" (mensual)
05. Federação das Indústrias do Estado de São Paulo (FIESP). Departamento de Economia
  - "Levantamento de Conjuntura - Índices FIESP" (mensual)
06. U.S. Department of Labor
  - Bureau of Labor Statistics Data
07. Fundação Centro de Estudos do Comércio Exterior (FUNCEX), Superintendência de Estudos e Pesquisas, Coordenação de Estudos Conjunturais (SECS)
  - "Balança Comercial e outros Indicadores Conjunturais" (mensual)
08. Fundação Getúlio Vargas (FGV), Instituto Brasileiro de Economia (IBRE)
  - "Conjuntura Econômica" (mensual)
  - "Agroanalysis" (mensual)
09. Ministério do Trabalho; Secretaria Nacional do Trabalho (CAGED)
  - Estatística Mensal de Emprego e Salário
10. Secretaria de Economia e Planejamento do Estado de São Paulo
  - Análise de Conjuntura Econômica
11. Confederação Nacional da Indústria (CNI)
  - "Indicadores Industriais CNI" (mensual)
  - Grado de utilización de la capacidad instalada

**NACIONES UNIDAS  
COMISION ECONOMICA PARA AMERICA LATINA Y EL CARIBE**

**CEPAL/BRASILIA**

SBS EDIFÍCIO BNDES 17º ANDAR - 70076-900 - BRASÍLIA - DF - BRASIL  
CAIXA POSTAL 08751 - 70312-970 - BRASÍLIA - DF - BRASIL  
FONE: (55 61) 3321-3232/3225-2779  
FAX: (55 61) 3321-4247  
E-MAIL: [biblio.brasil@cepal.org](mailto:biblio.brasil@cepal.org)  
<http://www.eclac.cl/brasil.htm>