

CEPAL
COMISION ECONOMICA PARA AMERICA LATINA Y EL CARIBE
Oficina en Brasilia

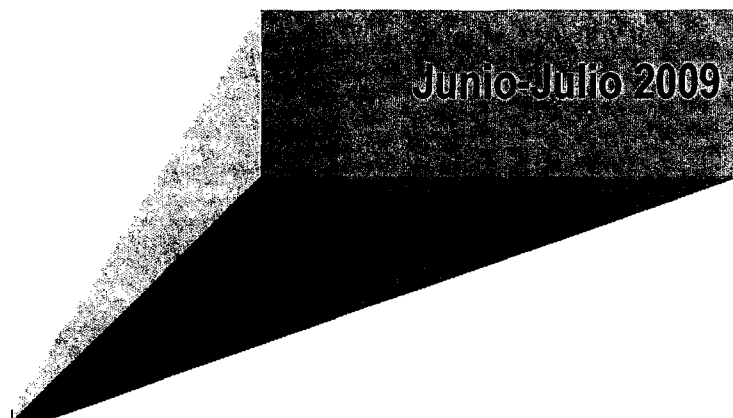

**INFORME ESTADÍSTICO DE LA
ECONOMIA BRASILEÑA**



El presente Informe Estadístico incluye las informaciones disponibles hasta la cuarta semana del mes de Agosto de 2009.



900035669 - BIBLIOTECA CEPAL



INDICE

Brasil: Evolución de los principales indicadores económicos

01. Brasil: Producción agropecuaria
02. Brasil: Nivel de actividad de la industria manufacturera
03. Brasil: Producción manufacturera por ramas industriales
04. Brasil: Producción industrial según categorías de uso
05. Brasil: Producción industrial, grado de utilización, capacidad instalada
06. Brasil: Índice del volumen de ventas al por menor
07. Brasil: Evolución del salario mínimo real
08. Brasil: Personal ocupado y salario real en el sector manufacturero - Estado de São Paulo
09. Brasil: Índice mensual de empleo total y por sectores de actividad
10. Brasil: Tasas de desempleo en las principales áreas metropolitanas
11. Brasil: Comercio exterior, FOB
12. Brasil: Estructura de las exportaciones, FOB
13. Brasil: Principales mercados de destino de las exportaciones
14. Brasil: Exportaciones.
15. Brasil: Importaciones por categorías de uso
16. Brasil: índice de Precios y Quantum de Exportaciones – Total y Factor Agregado
17. Brasil: Índice de Precios y Quantum de Importaciones – Total y Categoría de Uso
18. Brasil: Balance de pagos
19. Brasil: Reservas internacionales en el Banco Central
20. Brasil: Tasa de cambio nominal
21. Brasil: Tasas de variación de los precios
22. Brasil: Variación mensual y trimestral anualizada de los principales índices de precios
23. Brasil: Evolución de la tasa de cambio real
24. Brasil: Tasas de intereses mensuales e inflación
25. Brasil: Medios de pago y base monetaria
26. Brasil: Resultado financiero de la Tesorería Nacional
27. Brasil: Producto Interno Bruto y Población



GRÁFICOS

| | |
|--------------------|--|
| Gráfico 1: | São Paulo: Producción industrial y Utilización de la Capacidad Instalada |
| Gráfico 2: | São Paulo: Personal Ocupado, Masa Salarial y Salario Real Medio |
| Gráfico 3: | Brasil: Índice Mensual de Empleo |
| Gráfico 3a: | Brasil: Índice Mensual de Empleo (con Ajustamiento Estacional) |
| Gráfico 4: | Brasil: Tasas de Inflación Oficial, de Intereses de Crédito al Consumidor y de Capital de Giro |
| Gráfico 5: | Brasil: Comércio Exterior |
| Gráfico 5a: | Brasil: Comércio Exterior (con Ajustamiento Estacional) |
| Gráfico 6: | Brasil: Índices de Precios y Quantum de Exportaciones y Importaciones |

1

2

3

4

GRÁFICO 1

BRASIL: PRODUCCION INDUSTRIAL E GRADO DE UTILIZACIÓN DE LA CAPACIDAD INSTALADA

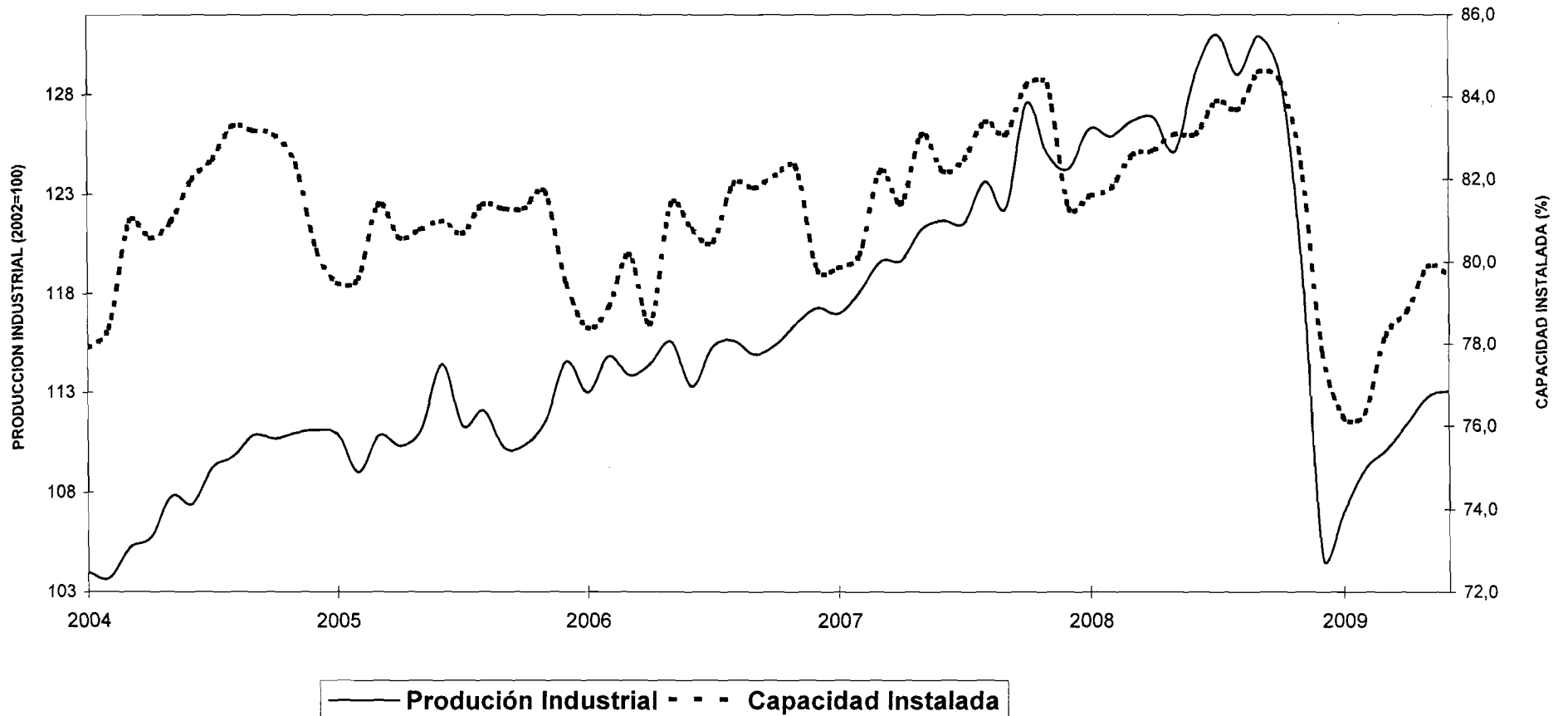

Fuente: Cuadros 3 y 5

GRÁFICO 2

PERSONAL OCUPADO, MASA SALARIAL Y SALARIO REAL MEDIO Estado de São Paulo

(2006=100)

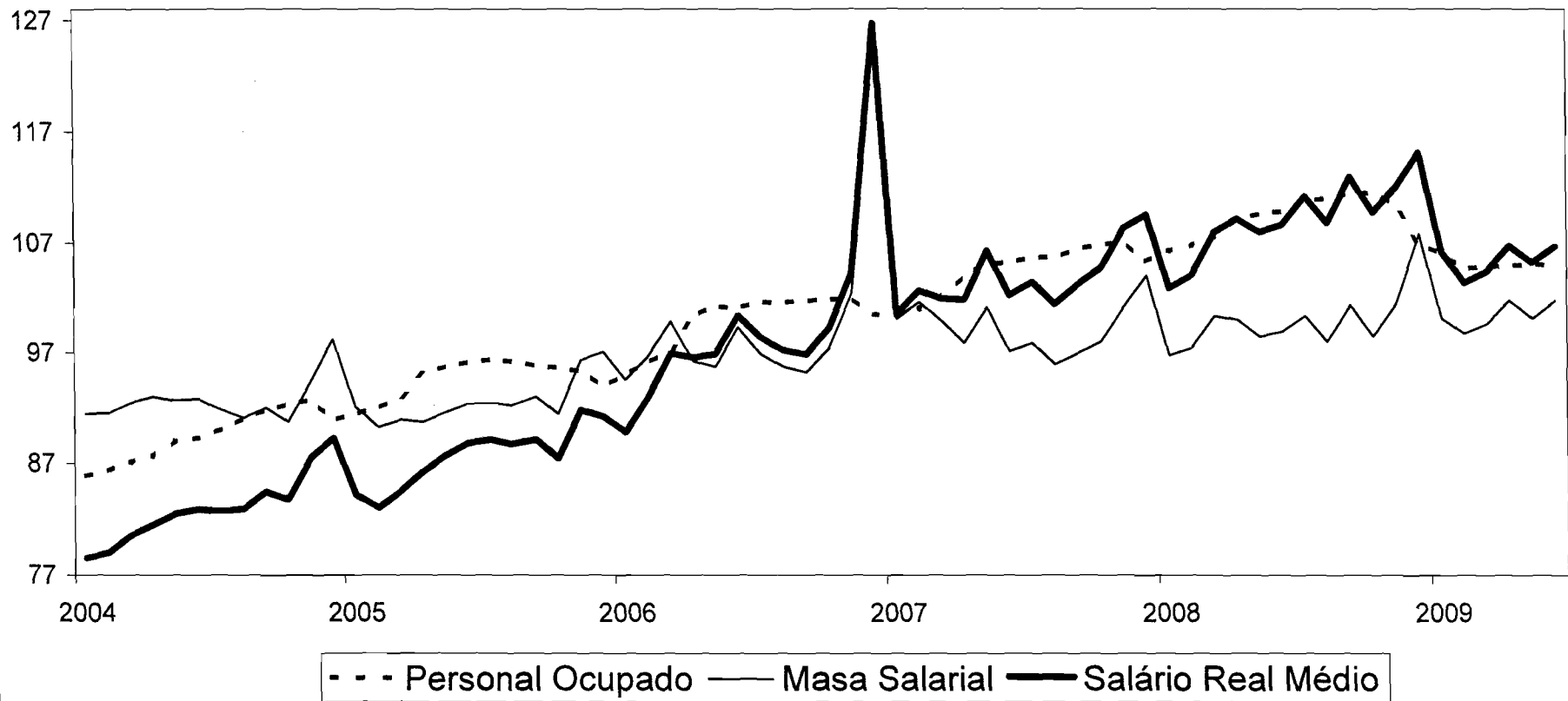

Fuente: Cuadro 8

GRÁFICO 3

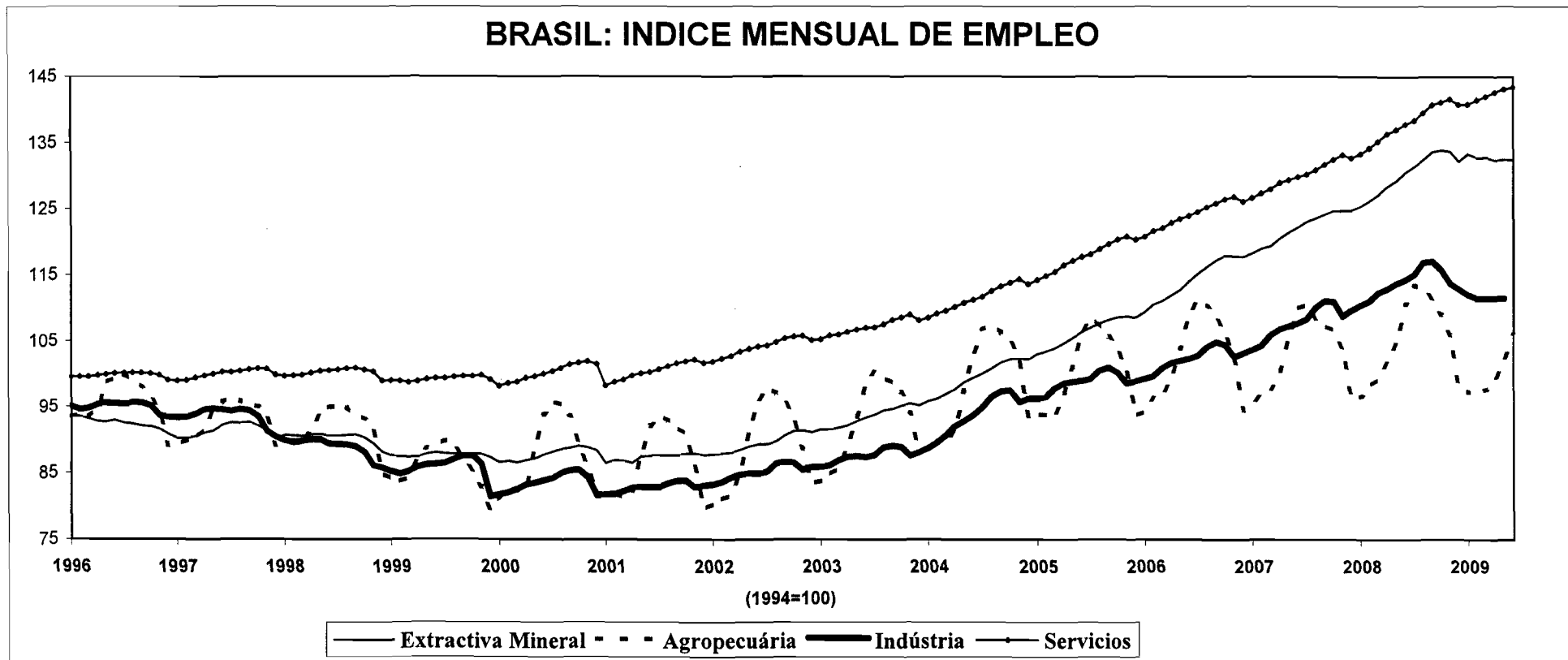

Fuente: Cuadro 9

GRÁFICO 3a

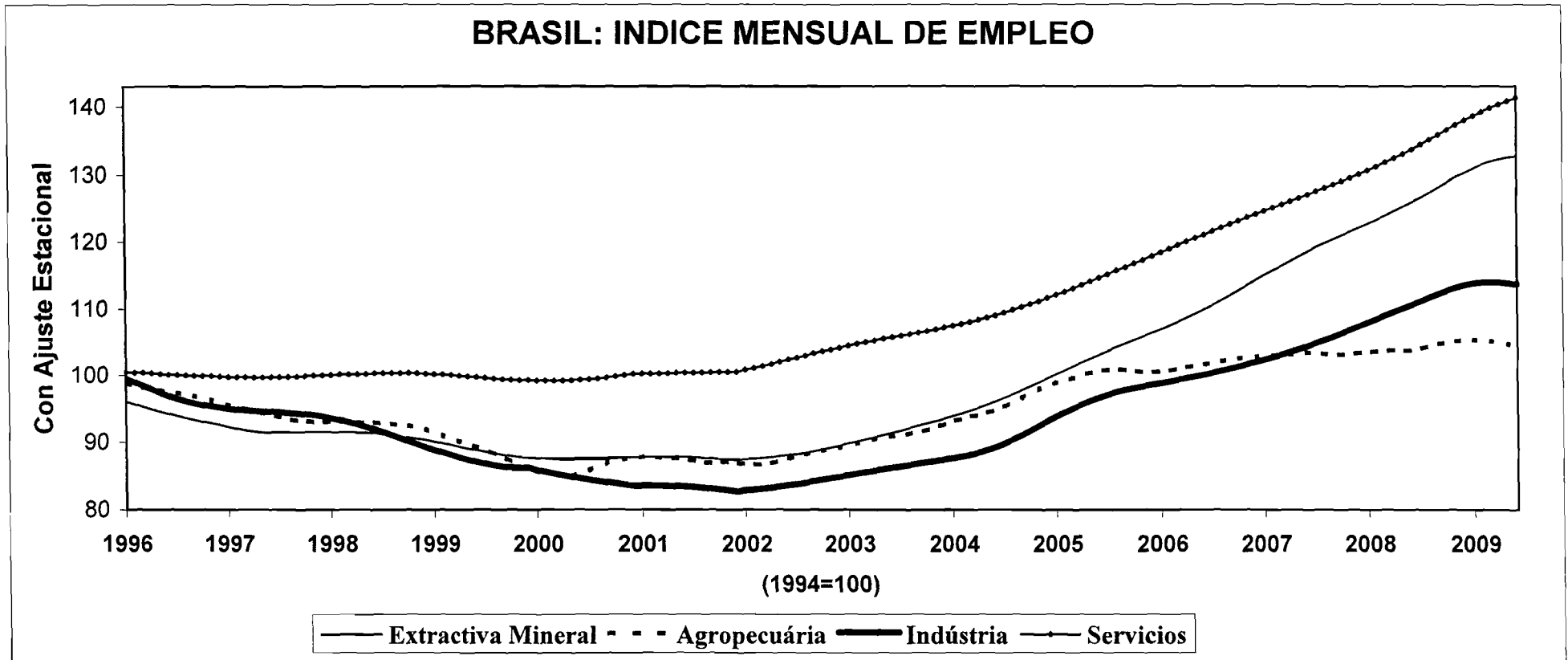

Fuente: Cuadro 9, con Ajustamiento Estacional.

GRÁFICO 4

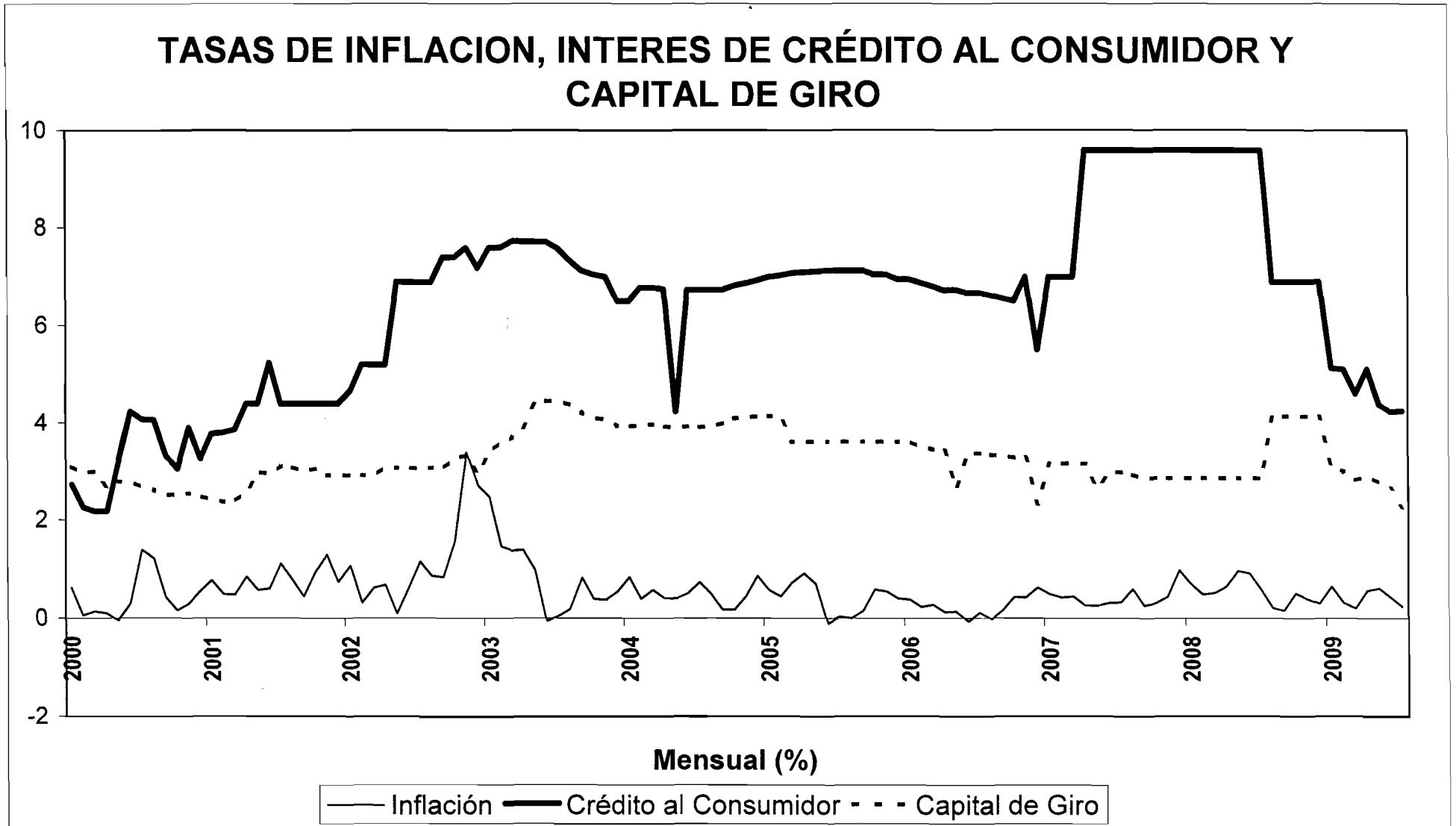

Fuente: Cuadro 22

GRAFICO 5

COMERCIO EXTERIOR

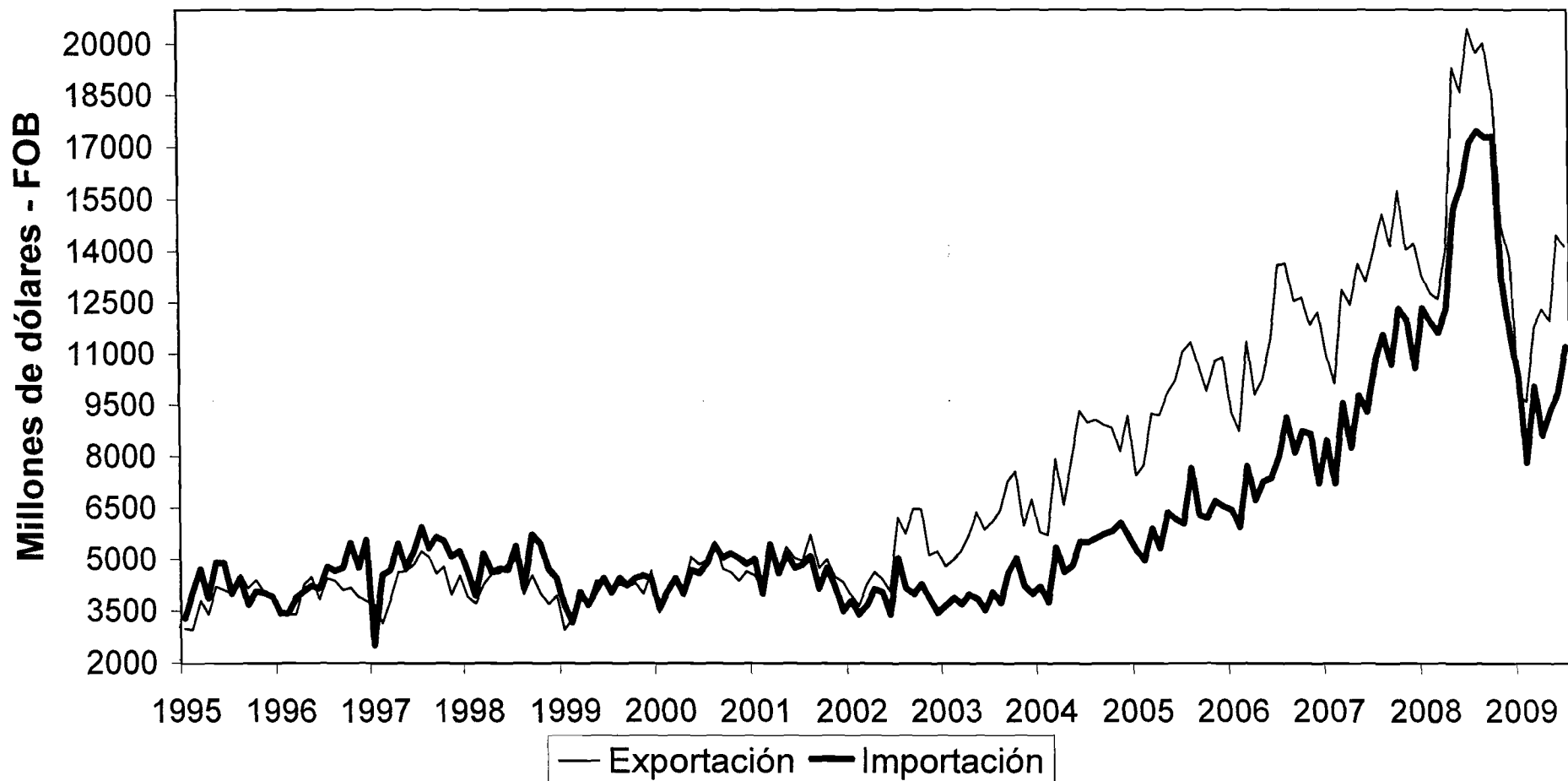

Fuente: Cuadro 11

GRÁFICO 5a

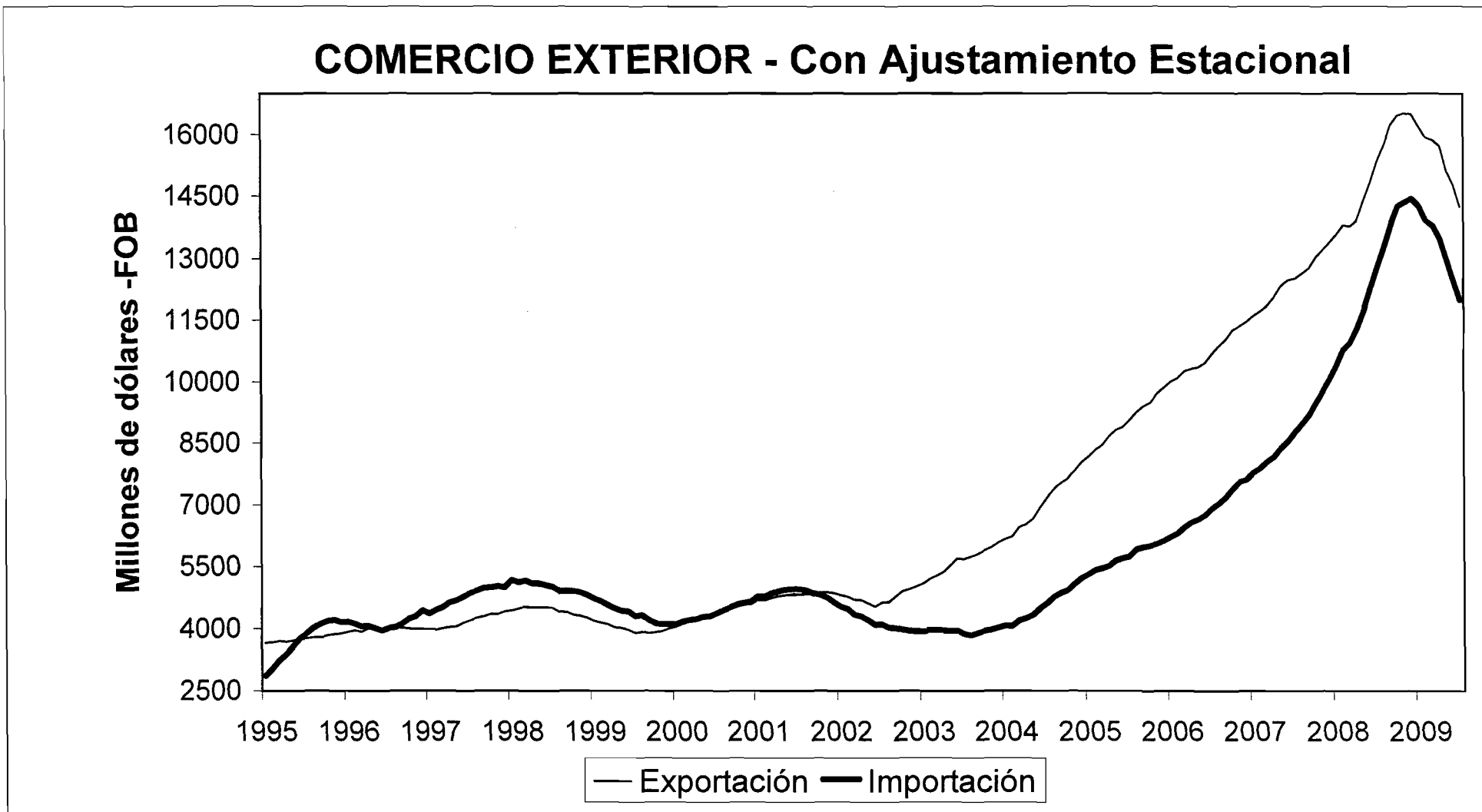

Fuente: Cuadro 11, con Ajustamiento Estacional.

GRÁFICO 6

INDICES DE PRECIO Y QUANTUM Exportación e Importación

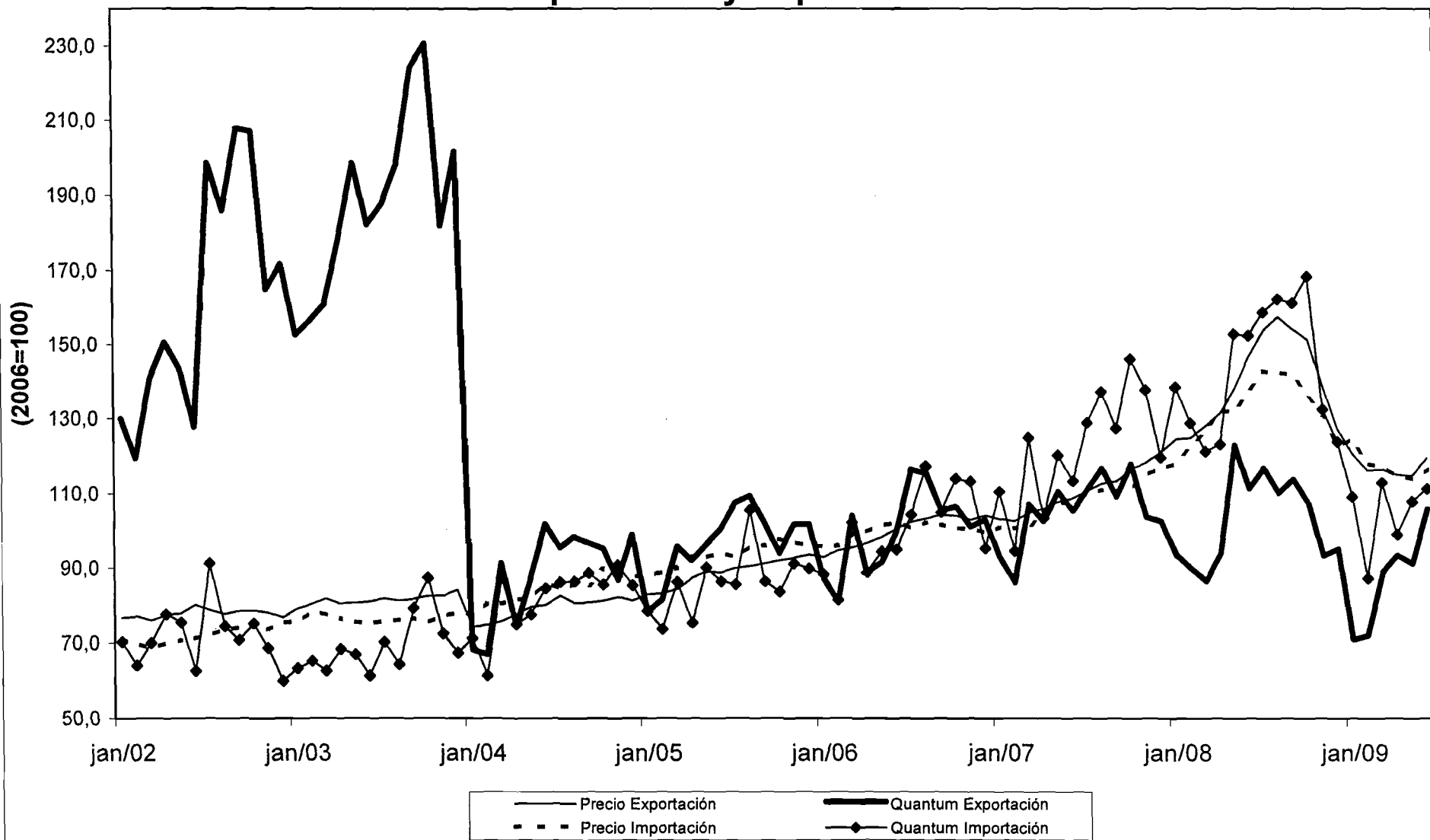

Fuente: Cuadros 16 y 17

Cuadro 1
BRASIL: PRODUCCIÓN AGRICOLA
 (Estimación oficial a Julio 2009 en miles de toneladas)

| PRODUCTOS | 2008 | 2009 | VARIACIÓN PERCENTUAL | | | | | | | | |
|------------------------------|--------|--------|----------------------|-------|-------|-------|-------|-------|-------|-------|-------|
| | | | 09/08 | 08/07 | 07/06 | 06/05 | 05/04 | 04/03 | 03/02 | 02/01 | 01/00 |
| Algodón herbáceo (en carozo) | 3971 | 2951 | -25,7 | -2,4 | 33,6 | -21,3 | -3,4 | 62,0 | 5,9 | -14,9 | 28,3 |
| Arroz (en cáscara) | 12101 | 12610 | 4,2 | 9,7 | -3,7 | -13,0 | -0,3 | 28,5 | -0,8 | 2,7 | -6,9 |
| Batata inglesa 1ª cosecha | 1613 | 1487 | -7,8 | 0,2 | 22,7 | -7,0 | -1,1 | 0,2 | 0,7 | 5,1 | 0,8 |
| Batata inglesa 2ª cosecha | 1313 | 1151 | -12,3 | 24,1 | 5,3 | 7,7 | -4,6 | 0,4 | 2,3 | -1,4 | 8,8 |
| Batata inglesa 3ª cosecha | 749 | 743 | -0,8 | 5,5 | -12,9 | 3,3 | 24,1 | -23,7 | 2,2 | -8,8 | 4,7 |
| Cacao | 208 | 206 | -1,0 | 5,9 | 8,5 | -13,5 | 10,3 | 0,6 | -0,7 | -0,7 | 1,4 |
| Café | 2790 | 2415 | -13,4 | 25,0 | -16,7 | 21,2 | -13,1 | 24,1 | -14,2 | 17,9 | -3,6 |
| Cana-de-azúcar | 648974 | 686645 | 5,8 | 19,2 | 13,2 | 8,3 | 1,3 | 5,1 | 5,4 | 4,6 | 4,1 |
| Cebolla | 1300 | 1362 | 4,8 | -1,3 | 11,2 | 6,4 | -6,4 | -5,5 | -0,9 | 7,5 | -10,6 |
| Frijoles 1ª cosecha | 1641 | 1708 | 4,1 | -9,9 | 13,0 | 11,2 | -4,2 | -12,1 | 2,6 | 38,8 | -24,7 |
| Frijoles 2ª cosecha | 1400 | 1531 | 9,4 | 29,6 | -23,0 | 26,0 | 6,1 | -7,2 | 16,2 | 20,8 | -0,1 |
| Frijoles 3ª cosecha | 418 | 373 | -10,8 | 5,1 | -5,5 | -12,4 | 10,1 | -10,0 | 9,7 | -0,9 | 13,1 |
| Maiz 1ª cosecha | 39962 | 33920 | -15,1 | 10,7 | 15,6 | 15,7 | -12,7 | -10,5 | 16,5 | -16,2 | 25,2 |
| Maiz 2ª cosecha | 19049 | 16729 | -12,2 | 19,3 | 35,7 | 38,7 | -27,7 | -18,7 | 69,7 | 4,9 | 55,7 |
| Mandioca | 26336 | 26317 | -0,1 | -1,3 | 0,3 | 3,6 | 10,7 | 8,5 | -3,0 | 1,0 | 3,6 |
| Mani (en cascara) 1º cosecha | 257 | 247 | -3,9 | 38,9 | -10,4 | -13,2 | 29,6 | 24,1 | -8,6 | -7,2 | 13,0 |
| Mani (en cascara) 2º cosecha | 40 | 45 | 12,5 | -4,5 | 16,2 | -31,2 | 17,5 | 29,7 | 2,6 | 9,9 | -18,2 |
| Naranja | 18394 | 18543 | 0,8 | 1,0 | 1,2 | 1,1 | -2,2 | 8,2 | -4,0 | 8,6 | 0,6 |
| Soya (en grano) | 59917 | 56828 | -5,2 | 3,4 | 11,1 | 2,1 | 3,3 | -4,4 | 21,1 | 10,8 | 12,1 |
| Trigo | 5886 | 5866 | -0,3 | 47,1 | 62,4 | -49,1 | -13,8 | -0,3 | 57,1 | 11,4 | 75,4 |

Fuentes: Comissão Especial de Planejamento, Controle e Avaliação das Estatísticas Agropecuárias - CEPAGRO/FIBGE
 Levantamento sistemático da produção agrícola, IBGE.

Cuadro 2

NIVEL DE ACTIVIDAD DE LA INDUSTRIA MANUFACTURERA

(TASAS DE VARIACION)

| | Brasil | | | Estado de São Paulo | | |
|-------------|------------------------|--------|-------------------|---------------------|--------|-------------------|
| | Producción Física-IBGE | | | INA-FIESP a/ | | |
| | M/M-1 | M/M-12 | Acumulado del año | M/M-1 | M/M-12 | Acumulado del año |
| 2004 | | | | | | |
| Enero | 0,0 | 4,5 | 4,5 | -0,2 | 5,1 | 5,1 |
| Febrero | -0,3 | 5,5 | 5,0 | -3,7 | 1,8 | 3,5 |
| Marzo | 1,5 | 6,8 | 5,6 | 22,0 | 16,5 | 8,0 |
| Abril | 0,5 | 7,0 | 6,0 | -5,9 | 12,8 | 9,2 |
| Mayo | 2,0 | 11,3 | 7,0 | 5,5 | 12,4 | 9,9 |
| Junio | -0,4 | 12,3 | 7,9 | 1,5 | 21,5 | 11,8 |
| Julio | 1,7 | 12,8 | 8,6 | 3,5 | 19,6 | 13,0 |
| Agosto | 0,5 | 12,1 | 9,0 | 5,7 | 21,1 | 14,1 |
| Septiembre | 1,0 | 8,7 | 9,0 | 0,8 | 15,1 | 14,2 |
| Octubre | -0,2 | 6,8 | 8,7 | -2,2 | 6,6 | 13,3 |
| Noviembre | 0,3 | 4,6 | 8,3 | -0,3 | 12,4 | 13,2 |
| Diciembre | 0,1 | 6,8 | 8,2 | -9,1 | 17,0 | 13,5 |
| 2005 | | | | | | |
| Enero | -0,2 | 6,6 | 6,6 | -8,3 | 7,6 | 7,6 |
| Febrero | -1,7 | 5,1 | 5,9 | -2,1 | 9,4 | 8,5 |
| Marzo | 1,7 | 5,3 | 5,7 | 14,7 | 2,9 | 6,4 |
| Abril | -0,5 | 4,3 | 5,3 | -0,9 | 8,2 | 6,9 |
| Mayo | 0,7 | 3,0 | 4,9 | 4,6 | 7,2 | 6,9 |
| Junio | 3,0 | 6,5 | 5,1 | 1,6 | 7,4 | 7,0 |
| Julio | -2,7 | 1,9 | 4,7 | -2,0 | 1,6 | 6,2 |
| Agosto | 0,7 | 2,1 | 4,3 | 7,2 | 2,9 | 5,7 |
| Septiembre | -1,7 | -0,6 | 3,8 | -3,6 | -1,5 | 4,8 |
| Octubre | 0,1 | -0,3 | 3,4 | -1,2 | -0,5 | 4,2 |
| Noviembre | 1,1 | 0,5 | 3,1 | 1,2 | 1,0 | 3,9 |
| Diciembre | 2,7 | 3,1 | 3,1 | -8,2 | 2,0 | 3,7 |
| 2006 | | | | | | |
| Enero | -2,1 | 1,1 | 1,1 | -8,1 | 2,2 | 2,2 |
| Febrero | 2,1 | 5,0 | 3,1 | 0,4 | 4,8 | 3,4 |
| Marzo | -1,3 | 1,9 | 2,7 | 16,3 | 6,2 | 4,4 |
| Abril | 0,8 | 3,3 | 2,8 | -9,6 | -3,1 | 2,4 |
| Mayo | 0,6 | 3,2 | 2,9 | 12,3 | 5,3 | 3,1 |
| Junio | -1,6 | -1,4 | 2,2 | -3,0 | 0,5 | 2,6 |
| Julio | 1,5 | 2,9 | 2,3 | 1,1 | 3,8 | 2,8 |
| Agosto | 0,3 | 2,5 | 2,3 | 6,3 | 2,9 | 2,8 |
| Septiembre | -0,7 | 3,5 | 2,4 | -4,5 | 2,0 | 2,7 |
| Octubre | 0,1 | 3,5 | 2,5 | 2,7 | 6,0 | 3,1 |
| Noviembre | 1,2 | 3,6 | 2,6 | -2,6 | 2,0 | 3,0 |
| Diciembre | 1,0 | 1,9 | 2,6 | -11,2 | -1,3 | 2,6 |
| 2007 | | | | | | |
| Enero | -0,6 | 3,5 | 3,5 | -3,5 | 3,6 | 3,6 |
| Febrero | 1,2 | 2,5 | 3,0 | 0,9 | 4,1 | 3,8 |
| Marzo | 1,2 | 5,2 | 3,7 | 14,0 | 2,1 | 3,2 |
| Abril | 0,2 | 4,5 | 3,9 | -4,6 | 7,7 | 4,3 |
| Mayo | 1,4 | 5,3 | 4,2 | 8,7 | 3,6 | 4,2 |
| Junio | 0,3 | 7,3 | 4,7 | -1,2 | 5,5 | 4,4 |
| Julio | -0,3 | 5,4 | 4,8 | 2,5 | 6,9 | 4,8 |
| Agosto | 1,6 | 6,9 | 5,1 | 4,6 | 5,2 | 4,8 |
| Septiembre | -0,4 | 7,2 | 5,3 | -2,9 | 7,0 | 5,1 |
| Octubre | 3,4 | 10,6 | 5,8 | 5,8 | 10,1 | 5,6 |
| Noviembre | -1,9 | 7,3 | 6,0 | -4,4 | 8,1 | 5,9 |
| Diciembre | -0,7 | 5,4 | 5,9 | -10,8 | 8,5 | 6,1 |
| 2008 | | | | | | |
| Enero | 1,5 | 8,6 | 8,6 | 0,0 | 12,5 | 12,5 |
| Febrero | -0,6 | 6,4 | 7,5 | -0,1 | 11,3 | 11,9 |
| Marzo | 0,9 | 6,3 | 7,1 | 6,8 | 4,3 | 9,1 |
| Abril | -0,4 | 5,8 | 6,8 | 3,1 | 12,6 | 10,0 |
| Mayo | -1,8 | 2,7 | 5,9 | 1,9 | 4,6 | 8,8 |
| Junio | 3,2 | 5,4 | 5,8 | 2,3 | 8,4 | 8,7 |
| Julio | 1,0 | 7,4 | 6,1 | 2,0 | 7,9 | 8,6 |
| Agosto | -1,2 | 4,2 | 5,8 | -0,8 | 2,3 | 7,7 |
| Septiembre | 2,0 | 6,7 | 5,9 | 1,0 | 6,5 | 7,6 |
| Octubre | -2,8 | 0,9 | 5,4 | 1,6 | 2,3 | 7,0 |
| Noviembre | -4,9 | -3,4 | 4,6 | -8,9 | -2,5 | 6,1 |
| Diciembre | -12,3 | -15,1 | 2,9 | -17,3 | -9,6 | 4,2 |
| 2009 | | | | | | |
| Enero | 2,2 | -14,6 | -14,6 | 0,9 | -15,7 | -15,7 |
| Febrero | 1,4 | -12,9 | -13,7 | 0,8 | -15,4 | -15,6 |
| Marzo | 0,2 | -13,5 | -13,6 | 10,4 | -13,1 | -14,9 |
| Abril | 1,0 | -12,2 | -13,3 | -1,6 | -14,4 | -14,6 |
| Mayo | 1,1 | -9,7 | -12,6 | 6,9 | -9,3 | -12,5 |
| Junio | -0,2 | -12,7 | -12,6 | 0,4 | -12,8 | -14,1 |

FUENTE: Brasil, Fundação Instituto Brasileiro de Geografia e Estatística, FIBGE, con ajustamiento estacional

Estado de São Paulo: Federação das Indústrias do Estado de São Paulo, FIESP.

a/ Datos de la industria de São Paulo. INA=Indicador del Nivel de Actividad de la Industria. Nueva metodología sin ajuste estacional; base fija E

Cuadro 3

BRASIL: PRODUCCION MANUFACTURERA POR RAMAS INDUSTRIALES

(Con ajustamiento estacional, 2002 = 100)

| RAMAS INDUSTRIALES | 2007 | | | | | | 2008 | | | | | | | | | | | | 2009 | | | | | |
|--|--------|--------|--------|--------|--------|--------|--------|--------|--------|--------|--------|--------|--------|--------|--------|--------|--------|--------|--------|--------|--------|--------|--------|--------|
| | JUL | AGO | SEP | OCT | NOV | DIC | ENE | FEB | MAR | ABR | MAY | JUN | JUL | AGO | SEP | OCT | NOV | DIC | ENE | FEB | MAR | ABR | MAY | JUN |
| Industria total | 121,53 | 123,61 | 122,3 | 127,55 | 124,98 | 124,25 | 126,26 | 125,89 | 126,67 | 126,81 | 125,12 | 129,04 | 131,00 | 128,97 | 130,90 | 129,03 | 119,82 | 104,74 | 107,01 | 109,12 | 110,07 | 111,39 | 112,77 | 113,04 |
| Industria Extractiva | 135,82 | 136,64 | 135,47 | 137,74 | 138,46 | 147,83 | 145,71 | 146,37 | 138,67 | 140,81 | 144,84 | 144,59 | 146,73 | 147,75 | 148,61 | 148,41 | 132,44 | 118,20 | 120,38 | 121,84 | 123,77 | 125,06 | 123,94 | 130,54 |
| Industria manufacturera | 120,04 | 122,23 | 121,82 | 125,18 | 124,39 | 124,18 | 126,05 | 125,35 | 126,46 | 125,94 | 123,73 | 127,74 | 128,97 | 127,40 | 130,01 | 126,32 | 120,18 | 105,42 | 107,69 | 109,22 | 109,45 | 110,59 | 111,77 | 111,55 |
| Alimentos | 104,67 | 109,12 | 109,26 | 109,18 | 106,05 | 108,8 | 112,30 | 109,80 | 108,14 | 110,83 | 109,02 | 108,25 | 108,23 | 104,86 | 106,23 | 106,73 | 110,07 | 105,25 | 107,45 | 108,78 | 108,74 | 108,80 | 108,96 | 103,09 |
| Bebidas | 119,34 | 123,1 | 119,51 | 123,82 | 124,42 | 125,67 | 126,11 | 120,15 | 121,49 | 110,71 | 120,41 | 126,31 | 121,17 | 122,90 | 122,81 | 122,93 | 123,31 | 123,39 | 124,57 | 126,55 | 128,10 | 127,79 | 129,51 | 127,84 |
| Tabaco | 96,31 | 103,73 | 94,21 | 100,33 | 100,59 | 99,04 | 101,98 | 101,41 | 103,14 | 95,18 | 90,10 | 94,59 | 109,84 | 84,23 | 101,90 | 100,38 | 102,89 | 96,06 | 96,85 | 95,13 | 90,82 | 102,61 | 94,11 | 96,94 |
| Textiles | 107,5 | 107,84 | 107,87 | 108,22 | 108,94 | 111,76 | 107,89 | 109,41 | 111,61 | 108,03 | 103,83 | 109,02 | 110,18 | 107,28 | 106,85 | 105,92 | 102,58 | 90,22 | 99,14 | 96,31 | 96,64 | 97,59 | 96,31 | 95,39 |
| Prendas de vestir y accesorios | 84 | 84,62 | 82,09 | 88,22 | 87,07 | 86,12 | 88,15 | 87,86 | 89,19 | 89,69 | 86,81 | 87,45 | 88,23 | 86,13 | 89,94 | 85,78 | 82,72 | 79,65 | 78,38 | 78,62 | 78,27 | 77,90 | 80,96 | 80,03 |
| Calzados y artículos de cueros | 83,15 | 84,06 | 84,42 | 86,61 | 85,49 | 83,28 | 83,40 | 84,40 | 86,88 | 80,50 | 77,89 | 78,83 | 79,59 | 80,26 | 80,71 | 75,36 | 73,45 | 68,88 | 68,44 | 70,03 | 68,44 | 69,13 | 69,57 | 67,18 |
| Madera | 100,56 | 101,25 | 101,48 | 97,08 | 93,1 | 96,31 | 94,20 | 98,87 | 97,13 | 90,28 | 88,73 | 89,99 | 85,58 | 85,38 | 80,43 | 83,72 | 80,53 | 78,50 | 75,38 | 70,93 | 70,38 | 71,24 | 70,99 | 67,71 |
| Celulosas, papel y productos de papel | 123,03 | 122,47 | 113,34 | 123,75 | 124,32 | 125,98 | 127,03 | 126,90 | 128,71 | 128,74 | 129,79 | 130,60 | 129,68 | 128,33 | 128,55 | 129,17 | 123,22 | 123,51 | 120,92 | 123,29 | 122,57 | 122,92 | 123,82 | 122,90 |
| Edición, impresión y reproducción de grabaciones * | 115,38 | 112,48 | 113,11 | 113,94 | 110,69 | 104,85 | 109,23 | 109,86 | 112,46 | 111,96 | 117,50 | 111,77 | 115,25 | 112,99 | 126,13 | 116,13 | 105,14 | 105,67 | 101,98 | 110,94 | 110,37 | 107,56 | 106,32 | 107,73 |
| Refino de petróleo y alcohol | 105,05 | 107,94 | 107,54 | 110,04 | 107,59 | 109,27 | 106,98 | 109,96 | 97,79 | 106,73 | 109,71 | 109,74 | 110,23 | 105,65 | 108,94 | 99,14 | 107,28 | 106,82 | 102,78 | 104,54 | 105,89 | 104,12 | 104,63 | 105,03 |
| Productos farmacéuticos | 117,32 | 113,43 | 111,03 | 107,62 | 115,77 | 117,44 | 125,93 | 98,38 | 116,04 | 126,30 | 122,49 | 123,50 | 129,05 | 137,32 | 137,88 | 138,95 | 133,97 | 128,01 | 130,37 | 117,63 | 134,18 | 132,16 | 143,88 | 136,82 |
| Perfumería, jabones, detergentes y productos de limpieza | 123,1 | 126,55 | 122,73 | 123,37 | 124,25 | 126,18 | 126,37 | 126,61 | 120,24 | 126,58 | 115,87 | 118,93 | 118,03 | 114,84 | 118,75 | 121,51 | 118,29 | 108,80 | 117,60 | 120,49 | 124,02 | 122,77 | 125,85 | 122,10 |
| Otros productos químicos | 115,61 | 115,54 | 113,46 | 117,49 | 116,21 | 118,3 | 123,24 | 122,24 | 118,14 | 109,94 | 114,56 | 115,58 | 121,94 | 114,66 | 109,84 | 97,77 | 102,71 | 93,23 | 92,29 | 100,00 | 103,69 | 102,89 | 105,84 | 108,89 |
| Caucho y plástico | 110,92 | 111,8 | 112,38 | 116,81 | 117,27 | 114,71 | 117,97 | 117,30 | 117,74 | 117,74 | 117,64 | 120,53 | 121,06 | 119,39 | 117,78 | 109,83 | 101,84 | 81,49 | 93,47 | 95,61 | 92,64 | 98,52 | 97,10 | 97,99 |
| Minerales no-metálicos | 113,29 | 111,37 | 110,6 | 114,7 | 114,74 | 115,2 | 117,90 | 117,49 | 120,91 | 119,62 | 118,03 | 124,73 | 125,49 | 127,33 | 128,27 | 126,90 | 120,56 | 109,92 | 110,94 | 110,69 | 111,09 | 110,94 | 112,53 | 112,09 |
| Metalurgia básica | 117,06 | 117,17 | 118,01 | 120,16 | 121,69 | 122,46 | 123,39 | 125,88 | 126,55 | 124,70 | 124,25 | 125,92 | 126,54 | 127,00 | 124,37 | 124,10 | 111,41 | 91,11 | 86,38 | 88,98 | 87,15 | 91,96 | 94,50 | 96,36 |
| Productos de metal - exclusiva máquinas y equipos | 107,28 | 108,59 | 109,31 | 109,74 | 111,58 | 110,95 | 112,15 | 112,70 | 112,37 | 113,44 | 110,44 | 116,69 | 117,15 | 112,87 | 112,46 | 110,74 | 107,49 | 88,10 | 88,25 | 86,54 | 89,53 | 95,44 | 91,79 | 90,14 |
| Máquinas y equipos | 144,77 | 151,13 | 149,25 | 156,97 | 153,85 | 153,69 | 152,45 | 158,96 | 161,05 | 162,19 | 153,71 | 156,47 | 159,37 | 158,85 | 176,53 | 165,06 | 149,91 | 121,66 | 118,25 | 114,76 | 111,04 | 111,18 | 111,32 | 112,53 |
| Máquinas para ofiinas y equipos de informática * | 266,03 | 281,09 | 272,22 | 336,24 | 336,25 | 300,19 | 274,51 | 274,68 | 267,19 | 288,57 | 254,86 | 281,55 | 306,25 | 258,82 | 265,75 | 275,75 | 234,63 | 212,53 | 218,01 | 219,47 | 215,93 | 209,95 | 223,81 | 235,59 |
| Máquinas, aparatos y materiales eléctricos | 145,58 | 142,72 | 146,11 | 153,39 | 151,57 | 150,01 | 154,91 | 154,34 | 156,25 | 151,29 | 149,77 | 152,59 | 152,58 | 154,70 | 153,79 | 149,01 | 144,52 | 132,77 | 120,23 | 115,82 | 104,84 | 115,08 | 119,54 | 121,25 |
| Material electrónico, aparatos y equipos de comunicaciones | 132,91 | 136,61 | 138,19 | 140,16 | 145,31 | 148,4 | 130,21 | 145,61 | 147,25 | 140,31 | 136,61 | 143,97 | 132,09 | 134,16 | 133,17 | 140,02 | 114,95 | 60,54 | 81,90 | 88,22 | 81,20 | 85,96 | 93,68 | 92,34 |
| Equipos médico-hospitalar, ópticos y otros * | 117,2 | 120,07 | 120,94 | 127,8 | 136,38 | 131,79 | 136,26 | 131,69 | 132,80 | 136,66 | 134,28 | 140,17 | 143,68 | 144,98 | 150,73 | 158,21 | 136,69 | 138,08 | 128,06 | 123,78 | 133,31 | 121,83 | 121,54 | 122,53 |
| Vehículos automotores | 171,38 | 177 | 173,85 | 191,45 | 181,76 | 168,85 | 185,19 | 184,51 | 188,56 | 193,29 | 182,78 | 200,03 | 199,16 | 201,56 | 203,30 | 199,69 | 154,76 | 92,67 | 127,92 | 135,22 | 144,45 | 149,55 | 152,60 | 156,58 |
| Otros equipos de transporte | 162,75 | 166,16 | 159,1 | 137,87 | 135,64 | 133,28 | 182,48 | 183,97 | 193,24 | 206,17 | 194,28 | 210,48 | 203,24 | 205,58 | 218,45 | 227,03 | 241,33 | 255,31 | 253,58 | 242,08 | 206,05 | 213,37 | 219,32 | 209,68 |
| Muebles | 113,23 | 114,84 | 113,2 | 116,15 | 113,99 | 116,69 | 122,43 | 117,86 | 114,81 | 116,85 | 114,28 | 117,88 | 115,68 | 113,84 | 116,02 | 107,30 | 98,01 | 85,89 | 98,82 | 103,98 | 102,16 | 102,35 | 103,28 | 106,26 |
| Diversos * | 114,39 | 111,92 | 113,25 | 110,91 | 112,57 | 113,87 | 114,90 | 115,73 | 118,33 | 116,60 | 109,20 | 121,80 | 118,01 | 113,92 | 113,60 | 113,83 | 109,52 | 101,86 | 88,31 | 95,47 | 99,31 | 101,84 | 104,92 | 98,52 |

FUENTE: IBGE/DPE/DEPARTAMENTO DE INDUSTRIA.

(*) Série original, sin ajuste estacional.

Cuadro 4

BRASIL: PRODUCCION INDUSTRIAL SEGUN CATEGORIAS DE USO
(Indice base fija: media 2002=100, con ajustamiento estacional)

| | Bienes de consumo | | | | | Total Industria |
|-------------|----------------------|-----------------------|--------|---------------------|--|--------------------|
| | Bienes de Capital | Bienes Intermedios | Total | Consumo durables | Consumo semi-durables y no durables | |
| 2005 | | | | | | |
| Enero | 124,06 | 110,20 | 110,21 | 125,10 | 108,23 | 110,70 |
| Febrero | 119,14 | 108,97 | 108,69 | 137,86 | 103,32 | 108,61 |
| Marzo | 124,51 | 109,13 | 110,17 | 138,38 | 104,24 | 110,80 |
| Abril | 121,81 | 110,65 | 109,87 | 137,46 | 103,76 | 110,99 |
| Mayo | 126,10 | 111,09 | 111,01 | 142,65 | 104,37 | 111,87 |
| Junio | 133,37 | 112,93 | 113,71 | 155,73 | 105,50 | 115,02 |
| Julio | 124,77 | 110,44 | 111,76 | 146,38 | 104,69 | 111,87 |
| Agosto | 128,11 | 110,89 | 112,67 | 142,67 | 106,52 | 112,58 |
| Septiembre | 130,51 | 110,90 | 107,59 | 131,85 | 102,14 | 111,17 |
| Octubre | 124,99 | 110,74 | 108,27 | 134,05 | 102,62 | 111,10 |
| Noviembre | 129,60 | 110,59 | 110,35 | 131,93 | 104,96 | 111,86 |
| Diciembre | 134,42 | 111,78 | 115,77 | 155,94 | 107,03 | 114,95 |
| 2006 | | | | | | |
| Enero | 129,36 | 112,06 | 113,04 | 146,48 | 106,16 | 112,97 |
| Febrero | 131,32 | 112,01 | 116,86 | 158,65 | 108,60 | 114,82 |
| Marzo | 129,63 | 111,53 | 113,96 | 147,57 | 106,47 | 113,84 |
| Abril | 131,20 | 111,93 | 115,21 | 150,92 | 107,68 | 114,44 |
| Mayo | 131,09 | 114,05 | 114,86 | 149,16 | 107,64 | 115,55 |
| Junio | 131,48 | 112,32 | 112,97 | 147,09 | 106,73 | 113,26 |
| Julio | 134,88 | 113,79 | 114,76 | 146,5 | 108,08 | 115,31 |
| Agosto | 136,09 | 114,53 | 114,38 | 147,98 | 107,1 | 115,58 |
| Septiembre | 135,47 | 112,56 | 113,41 | 142,38 | 107,35 | 114,90 |
| Octubre | 135,07 | 111,84 | 114,49 | 145,6 | 107,12 | 115,39 |
| Noviembre | 137,16 | 114,64 | 114,91 | 147,6 | 107,09 | 116,47 |
| Diciembre | 145,01 | 114,76 | 115,89 | 147,75 | 108,92 | 117,26 |
| 2007 | | | | | | |
| Enero | 149,15 | 114,56 | 115,23 | 150,93 | 108,09 | 116,96 |
| Febrero | 149,96 | 115,78 | 117,56 | 152,33 | 109,85 | 118,09 |
| Marzo | 150,62 | 117,93 | 117,60 | 156,13 | 109,20 | 119,63 |
| Abril | 150,40 | 117,22 | 118,20 | 154,77 | 110,73 | 119,68 |
| Mayo | 157,69 | 117,97 | 119,90 | 158,82 | 111,41 | 121,26 |
| Junio | 158,27 | 117,97 | 120,99 | 160,34 | 114,05 | 121,66 |
| Julio | 157,07 | 117,89 | 119,53 | 163,14 | 110,38 | 121,53 |
| Agosto | 162,37 | 118,89 | 120,94 | 166,31 | 111,39 | 123,61 |
| Septiembre | 163,62 | 117,81 | 120,41 | 166,32 | 110,26 | 122,30 |
| Octubre | 168,58 | 121,16 | 122,76 | 171,41 | 112,33 | 127,55 |
| Noviembre | 173,04 | 120,67 | 122,79 | 166,06 | 112,13 | 124,98 |
| Diciembre | 173,24 | 122,35 | 120,93 | 164,43 | 111,19 | 124,25 |
| 2008 | | | | | | |
| Enero | 173,83 | 123,74 | 123,91 | 174,46 | 113,64 | 126,26 |
| Febrero | 180,23 | 123,58 | 121,65 | 176,60 | 110,16 | 125,89 |
| Marzo | 183,16 | 122,71 | 123,61 | 178,79 | 112,30 | 126,67 |
| Abril | 186,85 | 121,44 | 122,78 | 175,43 | 110,83 | 126,81 |
| Mayo | 174,28 | 121,52 | 122,52 | 171,42 | 111,86 | 125,12 |
| Junio | 188,78 | 124,10 | 125,35 | 181,85 | 114,10 | 129,04 |
| Julio | 190,98 | 125,77 | 124,87 | 174,88 | 114,11 | 131,00 |
| Agosto | 189,5 | 122,57 | 124,47 | 178,25 | 113,39 | 128,97 |
| Septiembre | 195,26 | 122,08 | 127,64 | 179,22 | 115,31 | 130,90 |
| Octubre | 193,76 | 117,9 | 123,11 | 172,46 | 112,93 | 129,03 |
| Noviembre | 186,61 | 113,43 | 116,85 | 136,77 | 111,88 | 119,82 |
| Diciembre | 143,22 | 99,48 | 106,33 | 91,99 | 107,19 | 104,74 |
| 2009 | | | | | | |
| Enero | 151,32 | 101,26 | 109,97 | 125,34 | 106,22 | 107,01 |
| Febrero | 141 | 103,26 | 114,23 | 139,76 | 109,22 | 109,12 |
| Marzo | 134,17 | 103,93 | 115,59 | 142,37 | 109,95 | 110,07 |
| Abril | 137,34 | 105,1 | 116,47 | 145,69 | 110,4 | 111,39 |
| Mayo | 138,6 | 106,47 | 118,56 | 151,61 | 111,37 | 112,77 |
| Junio | 141,53 | 107,26 | 115,96 | 152,23 | 108,45 | 113,04 |

Fuente: FIBGE, Indicadores Conjunturais da Indústria - produção física.

Cuadro 5
PRODUCCIÓN INDUSTRIAL
GRADO DE UTILIZACIÓN DE LA CAPACIDAD INSTALADA
(Porcentajes)

| Años y meses | Brasil | Estado de São Paulo |
|--------------|--------|---------------------|
| | (CNI) | (FIESP) |
| 1999 | 78,2 | 78,0 |
| 2000 | 80,7 | 81,6 |
| 2001 | 80,3 | 80,7 |
| 2002 | 80,8 | 81,1 |
| 2003 | 78,6 | 77,5 |
| 2004 | 81,3 | 80,9 |
| 2005 | 80,7 | 81,1 |
| 2006 | 80,6 | 80,5 |
| 2007 | 82,4 | 82,2 |
| 2004 | | 77,4 |
| Enero | 77,9 | 77,6 |
| Febrero | 78,4 | 79,9 |
| Marzo | 81,0 | 79,8 |
| Abril | 80,6 | 80,2 |
| Mayo | 81,0 | 81,5 |
| Junio | 82,0 | 82,5 |
| Julio | 82,5 | 84,2 |
| Agosto | 83,3 | 83,9 |
| Septiembre | 83,2 | 82,3 |
| Octubre | 83,1 | 81,6 |
| Noviembre | 82,4 | 79,9 |
| Diciembre | 80,3 | |
| 2005 | | 79,3 |
| Enero | 79,5 | 79,5 |
| Febrero | 79,6 | 81,7 |
| Marzo | 81,4 | 80,5 |
| Abril | 80,6 | 81,8 |
| Mayo | 80,8 | 82,0 |
| Junio | 81,0 | 81,9 |
| Julio | 80,7 | 82,5 |
| Agosto | 81,4 | 81,2 |
| Septiembre | 80,5 | 81,4 |
| Octubre | 81,3 | 81,9 |
| Noviembre | 81,7 | 79,3 |
| Diciembre | 79,5 | |
| 2006 | | 77,1 |
| Enero | 78,4 | 79,4 |
| Febrero | 78,9 | 81,5 |
| Marzo | 80,2 | 77,7 |
| Abril | 78,5 | 82,8 |
| Mayo | 81,4 | 82,6 |
| Junio | 80,8 | 80,8 |
| Julio | 80,5 | 82,5 |
| Agosto | 81,9 | 81,9 |
| Septiembre | 81,8 | 80,8 |
| Octubre | 82,1 | 81,2 |
| Noviembre | 82,3 | 77,8 |
| Diciembre | 79,8 | |
| 2007 | | 78,5 |
| Enero | 79,9 | 79,1 |
| Febrero | 80,2 | 82,0 |
| Marzo | 82,2 | 81,7 |
| Abril | 81,4 | 83,3 |
| Mayo | 83,1 | 82,8 |
| Junio | 82,2 | 82,9 |
| Julio | 82,5 | 84,1 |
| Agosto | 83,4 | 83,1 |
| Septiembre | 83,1 | 84,1 |
| Octubre | 84,4 | 84,2 |
| Noviembre | 84,5 | 81,3 |
| Diciembre | 81,3 | |
| 2008 | | 81,4 |
| Enero | 81,5 | 81,9 |
| Febrero | 81,8 | 83,0 |
| Marzo | 82,6 | 82,6 |
| Abril | 82,6 | 83,6 |
| Mayo | 83,1 | 84,1 |
| Junio | 83,1 | 84,2 |
| Julio | 83,9 | 83,7 |
| Agosto | 83,7 | 83,5 |
| Septiembre | 84,6 | 83,9 |
| Octubre | 84,4 | 82,1 |
| Noviembre | 82,4 | 77,8 |
| Diciembre | 77,8 | |
| 2009 | | 76,4 |
| Enero | 76,2 | 76,1 |
| Febrero | 76,3 | 77,2 |
| Marzo | 78,2 | 78,4 |
| Abril | 78,8 | 80,9 |
| Mayo | 79,9 | 80,6 |
| Junio | 79,7 | |

Fuentes: Brasil: Confederação Nacional da Indústria - (CNI).

Estado de São Paulo: Federação das Indústrias do Estado de São Paulo.

Cuadro 6

Brasil: Índice del Volumen de Ventas al por menor

| Periodo | (Media 2003=100) | | | | | | |
|---------|-------------------------------------|-------------------------------|---|-------------------------------------|--------------------------------|--|--------|
| | Comercio al por menor general | Combustibles y lubricantes | Hipermercados, supermercados, alimentos bebidas y tabaco | Tejidos, vestuario y calzados | Móviles y electrodomésticos | Automóviles, motocicletas, partes y piezas | |
| 2000 | 106,21 | 101,74 | 106,63 | 102,85 | 102,81 | 134,66 | |
| 2001 | 104,54 | 98,90 | 107,03 | 104,49 | 101,49 | 129,83 | |
| 2002 | 103,81 | 104,48 | 105,11 | 103,17 | 100,88 | 107,76 | |
| 2003 | 100,00 | 100,00 | 100,00 | 100,00 | 100,00 | 100,00 | |
| 2004 | 109,25 | 104,65 | 107,21 | 104,72 | 126,41 | 117,80 | |
| 2005 | 114,51 | 96,96 | 110,46 | 110,84 | 146,66 | 118,54 | |
| 2006 | 121,56 | 89,18 | 118,80 | 112,99 | 161,69 | 127,08 | |
| 2007 | 133,32 | 93,61 | 126,37 | 125,08 | 166,82 | 155,54 | |
| 2005 | Ene | 105,15 | 99,36 | 105,68 | 82,98 | 126,93 | 119,03 |
| | Feb | 97,11 | 88,14 | 98,06 | 75,94 | 112,26 | 99,39 |
| | Mar | 111,36 | 97,46 | 112,39 | 88,07 | 130,56 | 122,56 |
| | Abr | 107,75 | 93,88 | 105,32 | 100,56 | 134,64 | 113,55 |
| | May | 112,29 | 97,54 | 105,38 | 112,60 | 153,35 | 115,74 |
| | Jun | 110,13 | 97,85 | 103,85 | 109,96 | 143,79 | 117,37 |
| | Jul | 114,62 | 99,49 | 110,91 | 111,87 | 146,70 | 112,83 |
| | Ago | 113,39 | 99,66 | 108,61 | 105,34 | 146,10 | 115,35 |
| | Sep | 109,29 | 97,30 | 107,48 | 99,39 | 130,71 | 118,91 |
| | Oct | 115,47 | 97,95 | 113,43 | 105,07 | 143,66 | 119,62 |
| | Nov | 114,99 | 94,20 | 109,88 | 113,16 | 152,01 | 129,54 |
| | Dic | 162,60 | 100,74 | 144,48 | 225,11 | 239,23 | 138,56 |
| 2006 | Ene | 112,01 | 90,79 | 110,81 | 89,80 | 142,93 | 119,14 |
| | Feb | 102,68 | 82,28 | 105,40 | 80,56 | 122,74 | 100,17 |
| | Mar | 114,68 | 88,28 | 116,28 | 88,98 | 144,98 | 130,11 |
| | Abr | 115,79 | 83,66 | 120,22 | 97,34 | 138,45 | 107,64 |
| | May | 120,60 | 86,19 | 113,07 | 123,07 | 176,72 | 130,32 |
| | Jun | 114,50 | 85,47 | 112,73 | 107,10 | 148,29 | 112,83 |
| | Jul | 117,20 | 89,42 | 116,42 | 106,26 | 149,13 | 130,54 |
| | Ago | 120,52 | 93,31 | 116,76 | 106,67 | 161,78 | 127,07 |
| | Sep | 120,20 | 90,99 | 119,11 | 102,05 | 157,65 | 130,77 |
| | Oct | 123,48 | 92,35 | 120,50 | 103,59 | 169,66 | 141,18 |
| | Nov | 125,34 | 91,28 | 119,99 | 121,09 | 174,36 | 145,47 |
| | Dic | 171,70 | 96,10 | 154,31 | 229,39 | 253,58 | 149,79 |
| 2007 | Ene | 121,53 | 93,06 | 116,24 | 95,63 | 177,37 | 136,18 |
| | Feb | 111,82 | 85,49 | 111,62 | 84,67 | 148,64 | 116,90 |
| | Mar | 127,98 | 94,46 | 127,32 | 97,88 | 170,49 | 153,92 |
| | Abr | 124,59 | 89,35 | 125,27 | 101,43 | 156,59 | 144,45 |
| | May | 133,36 | 91,10 | 122,46 | 142,88 | 194,92 | 156,90 |
| | Jun | 127,44 | 90,43 | 121,98 | 124,56 | 172,16 | 149,61 |
| | Jul | 128,10 | 93,63 | 122,12 | 117,31 | 176,27 | 160,30 |
| | Ago | 132,94 | 97,13 | 124,00 | 120,53 | 189,61 | 160,11 |
| | Sep | 130,18 | 94,36 | 126,73 | 109,19 | 177,67 | 157,05 |
| | Oct | 135,46 | 97,80 | 127,13 | 119,33 | 193,07 | 183,53 |
| | Nov | 138,37 | 97,22 | 127,67 | 135,86 | 201,56 | 177,48 |
| | Dic | 188,01 | 99,27 | 163,88 | 251,64 | 283,51 | 170,01 |
| 2008 | Ene | 135,87 | 95,95 | 126,00 | 110,36 | 205,75 | 164,64 |
| | Feb | 126,13 | 91,73 | 120,99 | 95,26 | 181,79 | 152,67 |
| | Mar | 142,06 | 99,46 | 138,15 | 109,62 | 194,87 | 176,54 |
| | Abr | 135,43 | 96,86 | 125,90 | 121,41 | 200,12 | 186,78 |
| | May | 148,19 | 102,85 | 132,75 | 148,31 | 226,30 | 179,34 |
| | Jun | 137,89 | 101,83 | 123,81 | 137,39 | 199,88 | 189,26 |
| | Jul | 142,58 | 107,86 | 128,72 | 127,16 | 211,00 | 200,06 |
| | Ago | 145,70 | 108,59 | 133,80 | 125,84 | 214,45 | 163,95 |
| | Sep | 142,28 | 106,72 | 128,38 | 119,46 | 215,51 | 202,28 |
| | Oct | 148,74 | 108,46 | 136,41 | 119,69 | 223,38 | 169,95 |
| | Nov | 145,43 | 102,27 | 135,33 | 124,04 | 210,63 | 141,45 |
| | Dic | 195,16 | 105,63 | 169,45 | 235,28 | 296,26 | 162,36 |
| 2009 | Ene | 144,03 | 99,59 | 134,82 | 105,17 | 218,71 | 164,14 |
| | Feb | 130,93 | 92,47 | 127,89 | 88,68 | 177,97 | 152,52 |
| | Mar | 143,91 | 103,94 | 137,87 | 100,53 | 193,12 | 206,91 |
| | Abr | 145,05 | 100,34 | 143,65 | 109,76 | 180,31 | 165,48 |
| | May | 152,49 | 104,81 | 141,64 | 132,44 | 212,50 | 187,23 |
| | Jun | 145,61 | 100,30 | 133,96 | 136,01 | 197,88 | 228,63 |

Fuente: IBGE

Cuadro 7

BRASIL: EVOLUCION DEL SALARIO MINIMO REAL

| Años/meses | Salario Mínimo | | Salario Mínimo Real (Índice Dic 1994=100) | |
|------------|---------------------------|--------|--|--------|
| | Nominal REAL (R\$)/Mes | | IGP-DI a/ | ICV b/ |
| 2003 | Enero | 200,00 | 110,86 | 130,21 |
| | Febrero | 200,00 | 109,12 | 128,45 |
| | Marzo | 200,00 | 107,34 | 127,10 |
| | Abril | 240,00 | 128,28 | 150,83 |
| | Mayo | 240,00 | 129,15 | 149,80 |
| | Junio | 240,00 | 130,06 | 150,04 |
| | Julio | 240,00 | 130,32 | 149,53 |
| | Agosto | 240,00 | 129,52 | 149,33 |
| | Septiembre | 240,00 | 128,17 | 148,21 |
| | Octubre | 240,00 | 127,61 | 147,90 |
| | Noviembre | 240,00 | 127,00 | 147,41 |
| | Diciembre | 240,00 | 126,24 | 146,78 |
| 2004 | Enero | 240,00 | 125,24 | 145,21 |
| | Febrero | 240,00 | 123,90 | 144,81 |
| | Marzo | 240,00 | 122,76 | 144,14 |
| | Abril | 240,00 | 121,36 | 143,70 |
| | Mayo | 260,00 | 129,59 | 154,57 |
| | Junio | 260,00 | 127,94 | 153,38 |
| | Julio | 260,00 | 126,49 | 152,48 |
| | Agosto | 260,00 | 124,86 | 151,28 |
| | Septiembre | 260,00 | 124,26 | 151,27 |
| | Octubre | 260,00 | 123,61 | 151,12 |
| | Noviembre | 260,00 | 122,60 | 150,56 |
| | Diciembre | 260,00 | 121,97 | 149,62 |
| 2005 | Enero | 260,00 | 121,57 | 148,36 |
| | Febrero | 260,00 | 121,08 | 147,72 |
| | Marzo | 260,00 | 119,89 | 146,69 |
| | Abril | 260,00 | 119,29 | 145,41 |
| | Mayo | 300,00 | 137,98 | 166,47 |
| | Junio | 300,00 | 138,61 | 166,55 |
| | Julio | 300,00 | 139,16 | 166,34 |
| | Agosto | 300,00 | 140,27 | 167,07 |
| | Septiembre | 300,00 | 140,45 | 166,92 |
| | Octubre | 300,00 | 139,57 | 166,22 |
| | Noviembre | 300,00 | 139,12 | 165,28 |
| | Diciembre | 300,00 | 139,02 | 164,53 |
| 2006 | Enero | 300,00 | 138,02 | 163,46 |
| | Febrero | 300,00 | 138,11 | 163,45 |
| | Marzo | 300,00 | 138,73 | 163,09 |
| | Abril | 350,00 | 161,82 | 189,62 |
| | Mayo | 350,00 | 161,21 | 189,99 |
| | Junio | 350,00 | 160,14 | 190,75 |
| | Julio | 350,00 | 159,86 | 190,63 |
| | Agosto | 350,00 | 159,21 | 190,33 |
| | Septiembre | 350,00 | 158,83 | 189,97 |
| | Octubre | 350,00 | 157,55 | 189,70 |
| | Noviembre | 350,00 | 156,66 | 189,25 |
| | Diciembre | 350,00 | 156,25 | 188,06 |
| 2007 | Enero | 350,00 | 155,59 | 186,78 |
| | Febrero | 350,00 | 155,23 | 186,14 |
| | Marzo | 350,00 | 154,89 | 185,25 |
| | Abril | 380,00 | 167,93 | 200,51 |
| | Mayo | 380,00 | 167,66 | 200,01 |
| | Junio | 380,00 | 167,23 | 199,17 |
| | Julio | 380,00 | 166,61 | 198,62 |
| | Agosto | 380,00 | 164,32 | 197,79 |
| | Septiembre | 380,00 | 162,42 | 197,33 |
| | Octubre | 380,00 | 161,22 | 197,08 |
| | Noviembre | 380,00 | 159,54 | 196,55 |
| | Diciembre | 380,00 | 157,23 | 195,18 |
| 2008 | Enero | 380,00 | 155,69 | 193,30 |
| | Febrero | 380,00 | 155,10 | 193,30 |
| | Marzo | 415,00 | 168,21 | 210,16 |
| | Abril | 415,00 | 166,34 | 208,66 |
| | Mayo | 415,00 | 163,27 | 206,86 |
| | Junio | 415,00 | 160,24 | 205,28 |
| | Julio | 415,00 | 158,47 | 204,20 |
| | Agosto | 415,00 | 159,07 | 203,91 |
| | Septiembre | 415,00 | 158,50 | 204,10 |
| | Octubre | 415,00 | 156,79 | 203,14 |
| | Noviembre | 415,00 | 156,69 | 202,01 |
| | Diciembre | 415,00 | 157,38 | 200,97 |
| 2009 | Enero | 415,00 | 157,36 | 199,31 |
| | Febrero | 465,00 | 176,55 | 222,86 |
| | Marzo | 465,00 | 178,05 | 221,51 |
| | Abril | 465,00 | 177,97 | 220,47 |
| | Mayo | 465,00 | 177,66 | 219,61 |
| | Junio | 465,00 | 178,23 | 219,35 |
| Julio | 465,00 | 179,37 | 218,61 | |

Fuente: Ministerio do Trabalho, Secretaria Nacional do Trabalho.

a/ Salario nominal deflactado por el Índice General de Precios, disponibilidad interna.

b/ Salario nominal deflactado por el Índice de Costo de Vida de Brasil (FGV)

Cuadro 8

**PERSONAL OCUPADO, MASA SALARIAL Y SALARIO REAL MEDIO EN EL SECTOR MANUFACTURERO
DEL ESTADO DE SÃO PAULO**

| | INDICE MENSUAL | | | VARIACIONES PORCENTUALES | | | | | |
|------------------|-----------------|--------------------|-----------------------|--------------------------|--------------------|--------------------|--------------------------|--------------------|--------------------|
| | (Base:2006=100) | | | HASTA EL MES a/ | | | ACUMULADO EN 12 MESES b/ | | |
| | Empleo | Salario Real Medio | Masa Salarial Real c/ | Empleo | Salario Real Medio | Masa Salarial Real | Empleo | Salario Real Medio | Masa Salarial Real |
| Promedios | | | | | | | | | |
| 2000 | 96,5 | 91,9 | 89,1 | 0,1 | 0,9 | 1,3 | -2,2 | -0,6 | -2,4 |
| 2001 | 92,3 | 92,2 | 85,1 | -2,4 | 3,1 | 0,1 | -1,0 | 2,8 | 1,5 |
| 2002 | 88,4 | 92,4 | 81,7 | -5,3 | -0,9 | -6,0 | -5,2 | -0,7 | -6,2 |
| 2003 | 86,4 | 89,1 | 77,0 | -2,3 | -5,7 | -7,9 | -2,8 | -2,6 | -5,4 |
| 2004 | 89,5 | 92,7 | 83,0 | 1,1 | 5,4 | 6,6 | 0,0 | 2,2 | 2,2 |
| 2005 | 94,7 | 92,5 | 87,6 | 6,7 | -0,5 | 6,1 | 6,1 | 0,9 | 7,0 |
| 2006 | 100,0 | 99,7 | 99,7 | 4,9 | 5,7 | 10,9 | 5,0 | 3,4 | 8,6 |
| 2007 | 104,6 | 99,3 | 103,8 | 4,8 | 2,9 | 7,8 | 5,3 | 5,5 | 11,0 |
| 2008 | 109,3 | 99,9 | 109,2 | 5,2 | -1,0 | 4,2 | 4,8 | -1,6 | 3,2 |
| 2005 | | | | | | | | | |
| Marzo | 92,9 | 90,9 | 84,5 | 6,6 | -0,8 | 5,7 | 5,3 | 2,1 | 7,6 |
| Abril | 95,1 | 90,7 | 86,3 | 7,0 | -1,2 | 5,7 | 6,0 | 1,2 | 7,3 |
| Mayo | 95,7 | 91,6 | 87,6 | 7,1 | -1,2 | 5,8 | 6,4 | 0,7 | 7,2 |
| Junio | 96,1 | 92,4 | 88,8 | 7,2 | -1,1 | 6,0 | 6,9 | 0,3 | 7,1 |
| Julio | 96,4 | 92,5 | 89,1 | 7,2 | -0,8 | 6,3 | 7,1 | 0,1 | 7,2 |
| Agosto | 96,2 | 92,2 | 88,7 | 7,0 | -0,6 | 6,4 | 7,1 | 0,1 | 7,1 |
| Septiembre | 95,8 | 93,0 | 89,1 | 6,7 | -0,4 | 6,3 | 6,9 | -0,2 | 6,7 |
| Octubre | 95,6 | 91,4 | 87,4 | 6,4 | -0,3 | 6,1 | 6,5 | -0,2 | 6,4 |
| Noviembre | 95,3 | 96,3 | 91,8 | 6,0 | -0,1 | 6,0 | 6,1 | 0,1 | 6,2 |
| Diciembre | 94,0 | 97,1 | 91,2 | 5,8 | -0,2 | 5,6 | 5,8 | -0,2 | 5,6 |
| 2006 | | | | | | | | | |
| Enero | 95,0 | 94,5 | 89,8 | 3,9 | 2,7 | 6,7 | 5,6 | 0,0 | 5,6 |
| Febrero | 96,2 | 96,7 | 92,9 | 4,2 | 4,9 | 9,3 | 5,4 | 0,7 | 6,2 |
| Marzo | 97,1 | 99,8 | 96,9 | 4,3 | 6,5 | 11,1 | 5,3 | 1,7 | 7,0 |
| Abril | 100,4 | 96,2 | 96,6 | 4,6 | 6,4 | 11,3 | 5,0 | 2,4 | 7,5 |
| Mayo | 101,2 | 95,7 | 96,9 | 4,8 | 6,0 | 11,2 | 4,9 | 2,8 | 7,9 |
| Junio | 101,1 | 99,3 | 100,4 | 4,9 | 6,3 | 11,5 | 4,7 | 3,5 | 8,4 |
| Julio | 101,6 | 96,9 | 98,4 | 5,0 | 6,1 | 11,3 | 4,6 | 3,9 | 8,6 |
| Agosto | 101,6 | 95,7 | 97,2 | 5,1 | 5,8 | 11,1 | 4,6 | 4,1 | 8,8 |
| Septiembre | 101,7 | 95,2 | 96,8 | 5,2 | 5,4 | 10,8 | 4,7 | 4,2 | 9,1 |
| Octubre | 101,8 | 97,4 | 99,2 | 5,3 | 5,5 | 11,1 | 4,9 | 4,6 | 9,8 |
| Noviembre | 101,9 | 102,4 | 104,4 | 5,5 | 5,6 | 11,4 | 5,3 | 5,0 | 10,6 |
| Diciembre | 100,5 | 126,1 | 126,7 | 5,6 | 7,7 | 13,7 | 5,6 | 7,7 | 13,7 |
| 2007 | | | | | | | | | |
| Enero | 100,4 | 100,1 | 100,4 | 5,7 | 5,9 | 11,8 | 5,7 | 8,0 | 14,1 |
| Febrero | 101,0 | 101,6 | 102,7 | 5,4 | 5,5 | 11,1 | 5,8 | 7,8 | 14,0 |
| Marzo | 102,0 | 99,9 | 101,9 | 5,3 | 3,6 | 9,1 | 5,8 | 6,9 | 13,1 |
| Abril | 104,1 | 97,9 | 101,9 | 4,9 | 3,1 | 8,1 | 5,6 | 6,6 | 12,6 |
| Mayo | 105,1 | 101,1 | 106,3 | 4,7 | 3,6 | 8,5 | 5,5 | 6,7 | 12,5 |
| Junio | 105,2 | 97,1 | 102,2 | 4,6 | 2,7 | 7,3 | 5,4 | 5,8 | 11,5 |
| Julio | 105,7 | 97,9 | 103,4 | 4,5 | 2,4 | 7,0 | 5,3 | 5,5 | 11,0 |
| Agosto | 105,7 | 95,9 | 101,4 | 4,4 | 2,1 | 6,6 | 5,1 | 5,2 | 10,5 |
| Septiembre | 106,4 | 97,0 | 103,2 | 4,5 | 2,1 | 6,6 | 5,0 | 5,2 | 10,3 |
| Octubre | 106,9 | 98,0 | 104,7 | 4,5 | 2,0 | 6,5 | 4,9 | 4,7 | 9,7 |
| Noviembre | 107,1 | 101,2 | 108,4 | 4,6 | 1,7 | 6,3 | 4,7 | 4,0 | 8,8 |
| Diciembre | 105,3 | 104,0 | 109,5 | 4,6 | -0,4 | 4,2 | 4,6 | -0,4 | 4,2 |
| 2008 | | | | | | | | | |
| Enero | 106,3 | 96,8 | 102,9 | 5,9 | -3,3 | 2,4 | 4,6 | -1,1 | 3,4 |
| Febrero | 106,8 | 97,5 | 104,1 | 5,8 | -3,7 | 1,9 | 4,7 | -1,8 | 2,7 |
| Marzo | 107,6 | 100,3 | 108,0 | 5,7 | -2,3 | 3,2 | 4,7 | -1,8 | 2,8 |
| Abril | 109,2 | 100,0 | 109,2 | 5,5 | -1,2 | 4,2 | 4,8 | -1,8 | 3,0 |
| Mayo | 109,7 | 98,5 | 108,0 | 5,2 | -1,5 | 3,7 | 4,8 | -2,4 | 2,3 |
| Junio | 109,8 | 98,9 | 108,6 | 5,1 | -1,0 | 4,1 | 4,8 | -2,1 | 2,7 |
| Julio | 110,8 | 100,4 | 111,2 | 5,1 | -0,5 | 4,6 | 4,9 | -2,0 | 2,9 |
| Agosto | 111,0 | 98,0 | 108,8 | 5,1 | -0,1 | 4,9 | 5,0 | -1,8 | 3,1 |
| Septiembre | 111,4 | 101,3 | 112,9 | 5,0 | 0,4 | 5,4 | 5,0 | -1,6 | 3,4 |
| Octubre | 111,5 | 98,5 | 109,8 | 4,9 | 0,4 | 5,4 | 4,9 | -1,6 | 3,3 |
| Noviembre | 110,4 | 101,5 | 112,0 | 4,8 | 0,4 | 5,2 | 4,8 | -1,5 | 3,3 |
| Diciembre | 106,8 | 107,8 | 115,1 | 4,5 | 0,6 | 5,2 | 4,5 | 0,6 | 5,2 |
| 2009 | | | | | | | | | |
| Enero | 106,1 | 100,1 | 106,2 | -0,2 | 3,4 | 3,2 | 4,0 | 1,2 | 5,2 |
| Febrero | 104,7 | 98,7 | 103,3 | -1,1 | 2,4 | 1,2 | 3,3 | 1,7 | 5,1 |
| Marzo | 104,8 | 99,6 | 104,4 | -1,6 | 1,3 | -0,3 | 2,7 | 1,6 | 4,3 |
| Abril | 104,9 | 101,7 | 106,7 | -2,2 | 1,4 | -0,8 | 1,9 | 1,5 | 3,5 |
| Mayo | 105,1 | 100,1 | 105,2 | -2,6 | 1,5 | -1,2 | 1,2 | 1,9 | 3,1 |
| Junio | 104,9 | 101,7 | 106,7 | -2,9 | 1,7 | -1,3 | 0,5 | 2,0 | 2,4 |

Fuente: Federação das Indústrias do Estado de São Paulo-FIESP.

a/ Sobre igual periodo del año anterior. b/ Sobre los 12 meses inmediatamente anteriores.

c/ Total Salarios nominales deflactados por el Índice de Costo de Vida de São Paulo,(IPC-Fipe).

Cuadro 9
BRASIL: INDICE MENSUAL DE EMPLEO TOTAL Y POR SECTORES DE ACTIVIDAD

(Base: 1994=100)

| Periodo | Total | Extractiva Mineral | Industria manufac- turera | Servicios Industriales de utilidade publica a/ | Construcción Civil | Comercio | Servicios | Adminis- tración Pública | Agrope- cuaria |
|-------------|--------|-----------------------|---------------------------------|---|-----------------------|----------|-----------|--------------------------------|-------------------|
| 1992 | 99,70 | 105,60 | 100,72 | 100,77 | 105,96 | 97,46 | 98,91 | 100,55 | 99,08 |
| 1993 | 99,71 | 101,54 | 100,43 | 100,51 | 101,51 | 98,69 | 99,23 | 100,13 | 99,88 |
| 1994 | 100,00 | 100,00 | 100,00 | 100,00 | 100,00 | 100,00 | 100,00 | 100,00 | 100,00 |
| 1995 | 100,14 | 96,43 | 99,90 | 97,42 | 96,98 | 101,34 | 100,50 | 99,94 | 99,02 |
| 1996 | 98,28 | 92,55 | 95,17 | 93,11 | 95,63 | 100,24 | 99,80 | 100,15 | 95,86 |
| 1997 | 98,05 | 91,43 | 93,86 | 88,31 | 95,72 | 101,14 | 100,01 | 99,81 | 93,03 |
| 1998 | 96,70 | 90,35 | 89,26 | 82,11 | 95,74 | 101,30 | 100,23 | 99,90 | 91,90 |
| 1999 | 94,27 | 87,72 | 86,20 | 77,26 | 86,57 | 100,03 | 99,28 | 99,73 | 85,93 |
| 2000 | 94,26 | 87,80 | 83,54 | 71,80 | 88,24 | 101,14 | 100,21 | 100,31 | 87,74 |
| 2001 | 94,07 | 87,35 | 82,71 | 73,90 | 87,43 | 101,02 | 100,48 | 100,31 | 86,86 |
| 2002 | 97,11 | 89,52 | 84,90 | 75,13 | 85,07 | 106,83 | 104,14 | 101,57 | 89,29 |
| 2003 | 100,03 | 93,53 | 87,42 | 76,07 | 81,17 | 112,74 | 107,18 | 102,84 | 92,72 |
| 2004 | 105,12 | 99,53 | 93,14 | 77,49 | 83,28 | 119,88 | 111,62 | 104,62 | 98,46 |
| 2005 | 111,06 | 106,37 | 98,58 | 79,75 | 87,82 | 128,82 | 117,89 | 105,58 | 100,49 |
| 2006 | 116,46 | 114,38 | 101,98 | 82,82 | 95,90 | 136,47 | 124,14 | 108,80 | 102,77 |
| 2007 | 122,44 | 122,16 | 107,40 | 84,22 | 103,87 | 144,80 | 130,13 | 110,21 | 103,37 |
| 2008 | 130,33 | 130,83 | 113,63 | 86,71 | 122,11 | 154,58 | 138,01 | 114,96 | 105,26 |
| 2005 | | | | | | | | | |
| Enero | 107,64 | 103,07 | 96,25 | 78,19 | 83,49 | 125,27 | 114,30 | 102,11 | 93,90 |
| Febrero | 107,96 | 103,46 | 96,26 | 78,66 | 83,57 | 125,45 | 114,89 | 103,73 | 93,80 |
| Marzo | 108,41 | 103,98 | 96,55 | 79,06 | 84,07 | 125,77 | 115,53 | 104,70 | 93,91 |
| Abril | 109,56 | 104,70 | 97,84 | 79,50 | 85,26 | 126,51 | 116,55 | 105,33 | 97,14 |
| Mayo | 110,47 | 105,53 | 98,59 | 79,66 | 86,23 | 127,27 | 117,23 | 105,63 | 101,11 |
| Junio | 111,31 | 106,40 | 98,86 | 79,74 | 87,60 | 127,98 | 117,77 | 105,66 | 106,49 |
| Julio | 111,81 | 107,11 | 98,96 | 79,68 | 88,64 | 128,62 | 118,15 | 106,16 | 108,64 |
| Agosto | 112,39 | 107,80 | 99,26 | 80,04 | 90,04 | 129,59 | 118,96 | 106,67 | 107,30 |
| Septiembre | 113,20 | 108,32 | 100,57 | 80,31 | 91,31 | 130,62 | 119,70 | 107,09 | 105,74 |
| Octubre | 113,71 | 108,68 | 100,99 | 80,48 | 92,15 | 131,71 | 120,37 | 107,35 | 103,88 |
| Noviembre | 113,76 | 108,80 | 100,27 | 80,72 | 91,88 | 133,35 | 120,86 | 107,53 | 100,21 |
| Diciembre | 112,55 | 108,61 | 98,60 | 80,94 | 89,62 | 133,66 | 120,32 | 105,02 | 93,70 |
| 2006 | | | | | | | | | |
| Enero | 112,92 | 109,45 | 98,91 | 81,22 | 91,25 | 133,54 | 120,76 | 105,22 | 94,35 |
| Febrero | 113,68 | 110,60 | 99,28 | 81,88 | 92,39 | 133,98 | 121,63 | 107,48 | 96,31 |
| Marzo | 114,01 | 111,13 | 99,68 | 82,05 | 92,79 | 133,78 | 122,08 | 108,55 | 96,86 |
| Abril | 115,01 | 112,02 | 100,94 | 82,64 | 93,75 | 134,39 | 122,89 | 109,15 | 99,49 |
| Mayo | 115,86 | 112,79 | 101,71 | 83,24 | 94,98 | 134,88 | 123,47 | 109,51 | 103,92 |
| Junio | 116,53 | 114,12 | 102,03 | 83,01 | 95,62 | 135,31 | 123,92 | 109,88 | 109,10 |
| Julio | 117,19 | 115,23 | 102,36 | 83,06 | 97,46 | 135,96 | 124,51 | 109,73 | 111,33 |
| Agosto | 117,74 | 116,29 | 102,83 | 83,46 | 98,58 | 136,65 | 125,23 | 109,87 | 110,27 |
| Septiembre | 118,50 | 117,27 | 104,13 | 83,71 | 99,50 | 137,72 | 125,83 | 109,90 | 108,59 |
| Octubre | 119,06 | 117,93 | 104,86 | 83,75 | 99,55 | 139,00 | 126,45 | 109,93 | 106,26 |
| Noviembre | 119,20 | 117,87 | 104,43 | 82,99 | 98,79 | 141,01 | 126,85 | 109,86 | 102,24 |
| Diciembre | 117,84 | 117,80 | 102,59 | 82,89 | 96,19 | 141,41 | 126,12 | 106,54 | 94,55 |
| 2007 | | | | | | | | | |
| Enero | 118,29 | 118,28 | 103,21 | 83,11 | 97,03 | 141,18 | 126,66 | 106,30 | 95,68 |
| Febrero | 118,91 | 119,01 | 103,69 | 83,37 | 97,41 | 141,45 | 127,37 | 108,45 | 97,12 |
| Marzo | 119,53 | 119,40 | 104,34 | 83,56 | 98,63 | 141,75 | 128,00 | 109,50 | 97,85 |
| Abril | 120,81 | 120,58 | 105,97 | 83,90 | 100,81 | 142,60 | 128,94 | 110,07 | 100,54 |
| Mayo | 121,72 | 121,45 | 106,89 | 83,97 | 101,78 | 143,00 | 129,39 | 110,45 | 105,77 |
| Junio | 122,48 | 122,25 | 107,32 | 84,34 | 103,07 | 143,64 | 129,83 | 110,43 | 110,08 |
| Julio | 123,02 | 123,08 | 107,78 | 84,46 | 104,39 | 144,27 | 130,26 | 110,99 | 110,60 |
| Agosto | 123,59 | 123,58 | 108,41 | 84,58 | 106,22 | 145,10 | 130,92 | 111,35 | 108,60 |
| Septiembre | 124,65 | 124,14 | 110,18 | 84,74 | 108,32 | 146,24 | 131,75 | 111,71 | 107,42 |
| Octubre | 125,52 | 124,69 | 111,12 | 84,80 | 109,82 | 147,69 | 132,51 | 112,12 | 106,69 |
| Noviembre | 126,05 | 124,67 | 111,08 | 84,85 | 110,35 | 149,96 | 133,21 | 112,13 | 103,93 |
| Diciembre | 124,70 | 124,76 | 108,83 | 84,92 | 108,59 | 150,65 | 132,75 | 109,08 | 96,19 |
| 2008 | | | | | | | | | |
| Enero | 125,31 | 125,33 | 109,74 | 85,27 | 111,34 | 150,32 | 133,32 | 109,11 | 96,71 |
| Febrero | 126,19 | 125,89 | 110,46 | 85,55 | 113,28 | 150,64 | 134,18 | 112,21 | 98,33 |
| Marzo | 127,07 | 126,83 | 111,09 | 85,97 | 115,64 | 151,09 | 135,22 | 113,38 | 99,31 |
| Abril | 128,33 | 128,42 | 112,37 | 86,37 | 117,90 | 151,89 | 136,34 | 114,44 | 101,78 |
| Mayo | 129,21 | 129,83 | 112,94 | 86,59 | 119,90 | 152,59 | 136,98 | 114,98 | 104,78 |
| Junio | 130,54 | 131,17 | 113,76 | 86,81 | 122,47 | 153,70 | 137,83 | 115,72 | 110,67 |
| Julio | 131,41 | 132,27 | 114,34 | 87,09 | 124,90 | 154,29 | 138,42 | 117,05 | 113,52 |
| Agosto | 132,44 | 133,47 | 115,18 | 87,38 | 127,39 | 155,54 | 139,52 | 117,37 | 113,20 |
| Septiembre | 133,64 | 134,61 | 116,95 | 87,64 | 129,66 | 156,77 | 140,73 | 117,56 | 111,61 |
| Octubre | 133,91 | 134,67 | 117,09 | 87,47 | 129,80 | 158,02 | 141,15 | 117,31 | 109,19 |
| Noviembre | 133,73 | 133,77 | 115,85 | 87,22 | 128,24 | 159,82 | 141,60 | 116,94 | 106,01 |
| Diciembre | 132,21 | 133,69 | 113,81 | 87,13 | 124,87 | 160,27 | 140,78 | 113,41 | 98,03 |
| 2009 | | | | | | | | | |
| Enero | 131,79 | 133,33 | 112,95 | 87,30 | 125,60 | 159,12 | 140,81 | 113,74 | 97,26 |
| Febrero | 131,83 | 132,78 | 112,08 | 87,50 | 125,79 | 158,88 | 141,44 | 115,85 | 97,32 |
| Marzo | 131,97 | 132,81 | 111,53 | 87,62 | 126,82 | 158,65 | 141,98 | 116,89 | 97,78 |
| Abril | 132,41 | 132,36 | 111,53 | 87,76 | 127,69 | 158,78 | 142,63 | 117,63 | 99,19 |
| Mayo | 132,95 | 132,49 | 111,54 | 87,82 | 128,80 | 159,11 | 143,12 | 117,84 | 102,51 |
| Junio | 133,44 | 132,46 | 111,58 | 88,01 | 129,97 | 160,56 | 143,38 | 117,96 | 106,08 |

Fuente: Ministerio del Trabajo/Secretaría de Políticas de Empleo y Salario/Coordinación General de Estadísticas del Trabajo.

Nota: Empleos sujetos a la Reglamentación de las Leyes de Trabajo, CLT. a/ Distribución de energía eléctrica, agua, gas y recolección de basura.

Cuadro 10

TASAS DE DESEMPLEO ABIERTO EN LAS PRINCIPALES ÁREAS METROPOLITANAS
(Nueva Metodología)

| | Tasa | RIO DE | SÃO | BELO | PORTO | SALVADOR | (%) |
|-------------|----------|---------|-------|-----------|--------|----------|--------|
| | media a/ | JANEIRO | PAULO | HORIZONTE | ALEGRE | | RECIFE |
| 2005 | | | | | | | |
| Enero | 10,2 | 7,4 | 11,1 | 8,1 | 7,0 | 15,8 | 12,2 |
| Febrero | 10,6 | 8,4 | 11,5 | 9,9 | 7,1 | 15,6 | 13,2 |
| Marzo | 10,8 | 8,4 | 11,5 | 10,7 | 7,9 | 15,7 | 14,1 |
| Abril | 10,8 | 8,6 | 11,4 | 9,5 | 8,0 | 17,0 | 13,0 |
| Mayo | 10,2 | 8,5 | 10,5 | 8,9 | 7,7 | 15,9 | 12,8 |
| Junio | 9,4 | 6,9 | 10,5 | 8,5 | 7,1 | 14,7 | 9,6 |
| Julio | 9,4 | 7,2 | 9,9 | 8,2 | 7,0 | 15,7 | 12,7 |
| Agosto | 9,4 | 7,4 | 9,4 | 8,3 | 7,6 | 15,5 | 13,4 |
| Septiembre | 9,6 | 7,4 | 9,7 | 8,1 | 8,4 | 15,2 | 15,0 |
| Octubre | 9,6 | 7,9 | 9,6 | 8,5 | 7,5 | 14,9 | 14,3 |
| Noviembre | 9,6 | 7,7 | 9,7 | 8,2 | 7,2 | 15,0 | 14,7 |
| Diciembre | 8,3 | 6,8 | 7,8 | 7,0 | 6,7 | 14,6 | 13,9 |
| 2006 | | | | | | | |
| Enero | 9,2 | 6,9 | 9,2 | 8,1 | 7,7 | 14,9 | 15,3 |
| Febrero | 10,1 | 7,9 | 10,5 | 9,1 | 7,5 | 13,6 | 15,9 |
| Marzo | 10,4 | 8,5 | 10,6 | 9,3 | 8,3 | 13,7 | 16,5 |
| Abril | 10,4 | 8,4 | 10,7 | 9,1 | 8,3 | 13,4 | 16,5 |
| Mayo | 10,2 | 8,6 | 10,5 | 8,5 | 8,3 | 13,5 | 15,0 |
| Junio | 10,4 | 8,8 | 10,9 | 8,6 | 8,2 | 13,5 | 15,4 |
| Julio | 10,7 | 8,7 | 11,3 | 9,1 | 8,7 | 14,4 | 15,3 |
| Agosto | 10,6 | 8,2 | 11,6 | 8,7 | 8,3 | 14,3 | 14,9 |
| Septiembre | 10,0 | 7,5 | 11,1 | 7,8 | 7,9 | 13,6 | 13,7 |
| Octubre | 9,8 | 7,3 | 10,5 | 8,7 | 8,4 | 13,7 | 13,5 |
| Noviembre | 9,5 | 7,3 | 10,3 | 8,2 | 8,0 | 13,2 | 12,4 |
| Diciembre | 8,4 | 6,5 | 9,0 | 7,1 | 6,6 | 12,4 | 10,4 |
| 2007 | | | | | | | |
| Enero | 9,3 | 6,6 | 10,1 | 8,4 | 8,1 | 13,5 | 11,6 |
| Febrero | 9,9 | 7,5 | 10,6 | 9,3 | 8,3 | 13,6 | 12,3 |
| Marzo | 10,1 | 7,4 | 11,5 | 8,6 | 8,2 | 14,1 | 12,0 |
| Abril | 10,1 | 7,5 | 11,6 | 8,1 | 7,9 | 14,2 | 12,1 |
| Mayo | 10,2 | 8,0 | 11,2 | 8,3 | 7,5 | 14,6 | 12,4 |
| Junio | 9,7 | 8,0 | 10,2 | 7,8 | 7,4 | 14,6 | 12,6 |
| Julio | 9,5 | 7,1 | 10,3 | 7,3 | 7,5 | 14,5 | 12,6 |
| Agosto | 9,5 | 7,4 | 10,1 | 7,4 | 7,7 | 14,9 | 12,9 |
| Septiembre | 9,0 | 7,2 | 9,4 | 7,5 | 7,1 | 13,5 | 12,6 |
| Octubre | 8,7 | 6,5 | 9,5 | 6,9 | 6,3 | 13,0 | 12,2 |
| Noviembre | 8,2 | 6,5 | 8,8 | 6,4 | 6,1 | 12,8 | 11,0 |
| Diciembre | 7,4 | 6,1 | 8,0 | 5,5 | 5,3 | 11,4 | 9,9 |
| 2008 | | | | | | | |
| Enero | 8,0 | 6,4 | 8,6 | 6,7 | 6,2 | 11,3 | 10,1 |
| Febrero | 8,7 | 7,0 | 9,3 | 7,7 | 6,4 | 12,2 | 11,0 |
| Marzo | 8,6 | 6,7 | 9,4 | 7,2 | 6,9 | 12,8 | 9,7 |
| Abril | 8,5 | 7,1 | 9,4 | 6,9 | 6,7 | 11,9 | 9,3 |
| Mayo | 7,9 | 6,4 | 8,6 | 6,8 | 6,1 | 11,3 | 8,7 |
| Junio | 7,9 | 6,6 | 8,2 | 7,4 | 6,1 | 12,1 | 8,5 |
| Julio | 8,1 | 7,3 | 8,3 | 6,8 | 6,0 | 12,1 | 10,1 |
| Agosto | 7,6 | 6,9 | 8,0 | 6,1 | 5,3 | 11,6 | 8,3 |
| Septiembre | 7,7 | 6,9 | 8,0 | 6,1 | 5,7 | 11,3 | 8,9 |
| Octubre | 7,5 | 7,0 | 7,7 | 5,9 | 5,6 | 10,7 | 8,9 |
| Noviembre | 7,6 | 6,9 | 8,2 | 5,2 | 5,3 | 10,3 | 9,7 |
| Diciembre | 6,8 | 6,2 | 7,1 | 5,5 | 4,7 | 10,0 | 7,8 |
| 2009 | | | | | | | |
| Enero | 8,2 | 6,6 | 9,4 | 6,4 | 5,6 | 11,2 | 8,6 |
| Febrero | 8,5 | 6,4 | 10,0 | 6,8 | 6,0 | 11,0 | 9,1 |
| Marzo | 9,0 | 6,9 | 10,5 | 6,6 | 6,4 | 11,9 | 10,4 |
| Abril | 8,9 | 6,8 | 10,2 | 6,8 | 6,2 | 12,4 | 10,6 |
| Mayo | 8,8 | 6,6 | 10,2 | 6,7 | 6,1 | 12,1 | 10,5 |
| Junio | 8,1 | 6,3 | 9,0 | 6,9 | 5,6 | 11,2 | 10,2 |
| Julio | 8,0 | 6,3 | 8,9 | 6,1 | 5,8 | 11,4 | 10,2 |

FUENTE: Fundação Instituto de Geografia e Estatística (FIBGE); Pesquisa Mensal de Emprego

Nota: Edad mínima 10 años; período de referencia: 30 días.

a/ Ponderado por la fuerza de trabajo en cada área metropolitana.

Cuadro 11

BRASIL: COMERCIO EXTERIOR (FOB)
(millones de dólares)

| | EXPORTACIONES | | | | | | | IMPORTACIONES | | | | | | | SALDO COMERCIAL | | | | | | |
|------------|----------------------------|-------|--------|--------|--------|--------|--------|---------------|-------|-------|-------|--------|--------|--------|-----------------|-------|-------|-------|-------|-------|-------|
| | 2003 | 2004 | 2005 | 2006 | 2007 | 2008a/ | 2009a/ | 2003 | 2004 | 2005 | 2006 | 2007 | 2008a/ | 2009a/ | 2003 | 2004 | 2005 | 2006 | 2007 | 2008 | 2009 |
| | Datos mensuales | | | | | | | | | | | | | | | | | | | | |
| Enero | 4805 | 5800 | 7444 | 9271 | 10984 | 13277 | 9782 | 3650 | 4214 | 5260 | 6451 | 8467 | 12355 | 10311 | 1155 | 1586 | 2184 | 2820 | 2517 | 922 | -529 |
| Febrero | 5001 | 5721 | 7756 | 8750 | 10130 | 12800 | 9586 | 3886 | 3752 | 4972 | 5950 | 7228 | 11950 | 7821 | 1115 | 1969 | 2784 | 2800 | 2902 | 850 | 1765 |
| Marzo | 5239 | 7927 | 9251 | 11366 | 12889 | 12613 | 11809 | 3703 | 5344 | 5905 | 7732 | 9566 | 14625 | 10043 | 1536 | 2583 | 3346 | 3634 | 3323 | 988 | 1766 |
| Abril | 5711 | 6590 | 9202 | 9803 | 12446 | 14058 | 12322 | 3990 | 4631 | 5331 | 6729 | 8268 | 12321 | 8614 | 1721 | 1959 | 3871 | 3074 | 4178 | 1737 | 3708 |
| Mayo | 6372 | 7941 | 9818 | 10275 | 13647 | 19303 | 11985 | 3854 | 4825 | 6369 | 7281 | 9789 | 15230 | 9335 | 2518 | 3116 | 3449 | 2994 | 3858 | 4073 | 2650 |
| Junio | 5874 | 9328 | 10206 | 11435 | 13118 | 18594 | 14468 | 3521 | 5523 | 6176 | 7371 | 9302 | 15871 | 9843 | 2353 | 3805 | 4030 | 4064 | 3816 | 2723 | 4625 |
| Julio | 6104 | 8992 | 11062 | 13622 | 14120 | 20451 | 14143 | 4049 | 5510 | 6054 | 7993 | 10779 | 17134 | 11215 | 2055 | 3482 | 5008 | 5629 | 3341 | 3317 | 2928 |
| Agosto | 6403 | 9056 | 11346 | 13671 | 15100 | 19747 | | 3731 | 5625 | 7676 | 9117 | 11568 | 17467 | | 2672 | 3431 | 3670 | 4554 | 3532 | 2280 | |
| Septiembre | 7280 | 8923 | 10635 | 12548 | 14166 | 20017 | | 4613 | 5751 | 6306 | 8120 | 10695 | 17291 | | 2667 | 3172 | 4329 | 4428 | 3471 | 2726 | |
| Octubre | 7566 | 8843 | 9903 | 12659 | 15768 | 18512 | | 5025 | 5838 | 6227 | 8744 | 12330 | 17306 | | 2541 | 3005 | 3676 | 3915 | 3438 | 1206 | |
| Noviembre | 5980 | 8159 | 10790 | 11866 | 14051 | 14753 | | 4249 | 6082 | 6700 | 8674 | 12025 | 13140 | | 1731 | 2077 | 4090 | 3192 | 2026 | 1613 | |
| Diciembre | 6748 | 9194 | 10896 | 12234 | 14231 | 13817 | | 3997 | 5686 | 6551 | 7222 | 10592 | 11517 | | 2751 | 3508 | 4345 | 5012 | 3639 | 2300 | |
| | Acumulado en el año | | | | | | | | | | | | | | | | | | | | |
| Enero | 4805 | 5800 | 7444 | 9271 | 10984 | 13277 | 9782 | 3650 | 4214 | 5260 | 6451 | 8467 | 12355 | 10311 | 1155 | 1586 | 2184 | 2820 | 2517 | 922 | -529 |
| Febrero | 9806 | 11521 | 15200 | 18021 | 21114 | 26077 | 19368 | 7536 | 7966 | 10232 | 12401 | 15695 | 24305 | 18132 | 2270 | 3555 | 4968 | 5620 | 5419 | 1772 | 1236 |
| Marzo | 15045 | 19448 | 24451 | 29387 | 34003 | 38690 | 31177 | 11239 | 13310 | 16137 | 20133 | 25261 | 35930 | 28175 | 3806 | 6138 | 8314 | 9254 | 8742 | 2760 | 3002 |
| Abril | 20756 | 26038 | 33653 | 39190 | 46449 | 52748 | 43499 | 15229 | 17941 | 21468 | 26862 | 33529 | 48251 | 36789 | 5527 | 8097 | 12185 | 12328 | 12920 | 4497 | 6710 |
| Mayo | 27128 | 33979 | 43471 | 49465 | 60096 | 72051 | 55484 | 18083 | 22766 | 27837 | 34143 | 43318 | 63481 | 46124 | 8045 | 11213 | 15634 | 15322 | 16778 | 8570 | 9360 |
| Junio | 33002 | 43307 | 53677 | 60900 | 73214 | 90645 | 69952 | 22604 | 28289 | 34013 | 41514 | 52620 | 79352 | 55967 | 10398 | 15018 | 19664 | 19386 | 20594 | 11293 | 13985 |
| Julio | 39106 | 52299 | 64739 | 74522 | 87334 | 111096 | 84095 | 26653 | 33799 | 40067 | 49507 | 63399 | 96486 | 67182 | 12453 | 18500 | 24672 | 25015 | 23935 | 14610 | 16913 |
| Agosto | 45509 | 61355 | 76085 | 88193 | 102434 | 130843 | | 30384 | 39424 | 47743 | 58624 | 74967 | 113953 | | 15125 | 21931 | 28342 | 29569 | 27467 | 16890 | |
| Septiembre | 52789 | 70278 | 86720 | 100741 | 116600 | 150860 | | 34997 | 45175 | 54049 | 66744 | 85662 | 131244 | | 17792 | 25103 | 32671 | 33997 | 30938 | 19616 | |
| Octubre | 60355 | 79121 | 96623 | 113400 | 132368 | 169372 | | 40022 | 51013 | 60276 | 75488 | 97992 | 148550 | | 20333 | 28108 | 36347 | 37912 | 34376 | 20822 | |
| Noviembre | 66335 | 87280 | 107413 | 125266 | 146419 | 184125 | | 44271 | 57095 | 66976 | 84162 | 110017 | 161690 | | 22064 | 30185 | 40437 | 41104 | 36402 | 22435 | |
| Diciembre | 73083 | 96474 | 118309 | 137500 | 160650 | 197942 | | 48268 | 62781 | 73527 | 91384 | 120609 | 173207 | | 24815 | 33693 | 44782 | 46116 | 40041 | 24735 | |

Fuente: SECEX/MDIC.

Nota: cifras incluyen las revisiones oficiales recientes.

a/ Cifras sujetas a revisión.

Cuadro 12

BRASIL: ESTRUCTURA DE LAS EXPORTACIONES (FOB)
(US\$ Millones)

| | Enero-Julio | | | Variación anual (%) | | | | | | | | | | | | |
|--|---------------|----------------|--------------|---------------------|-------------|-------------|-------------|-------------|-------------|-------------|-------------|-------------|-------------|--------------|-------------|-------------|
| | 2009 | 2008 | Variación % | 08/07 | 07/06 | 06/05 | 05/04 | 04/03 | 03/02 | 02/01 | 01/00 | 00/99 | 99/98 | 98/97 | 97/96 | 96/95 |
| TOTAL | 84,095 | 111,096 | -24,3 | 23,2 | 16,6 | 16,2 | 22,6 | 32,0 | 21,1 | 3,7 | 5,7 | 14,7 | -6,1 | -3,5 | 11,0 | 2,7 |
| BÁSICOS | 35,788 | 40,322 | -11,2 | 41,5 | 28,1 | 16,0 | 21,8 | 34,7 | 24,9 | 10,5 | 22,1 | 6,2 | -8,9 | -10,4 | 21,6 | 10,9 |
| Soya | 8,801 | 7,664 | 14,8 | 63,2 | 18,5 | 5,9 | -0,9 | 25,8 | 35,2 | 26,9 | 24,6 | 13,7 | -21,6 | -11,3 | 140,9 | 32,1 |
| Mineral de hierro | 7,738 | 8,219 | -5,9 | 56,6 | 18,0 | 22,6 | 53,3 | 37,7 | 13,3 | 4,0 | -3,8 | 11,0 | -15,6 | 14,2 | 5,6 | 5,8 |
| Petroleo em bruto | 3,974 | 6,823 | -41,8 | 52,2 | 29,2 | 65,6 | 64,8 | 19,1 | 7,6 | 6,1 | 13,3 | -7,9 | -6,0 | -13,8 | 6,0 | 33,9 |
| Harina de soya | 2,755 | 2,599 | 6,0 | 47,5 | 22,2 | -15,6 | -12,4 | 25,7 | 18,3 | 2,8 | 25,2 | 9,7 | -14,1 | -34,7 | -1,8 | 38,4 |
| Carne de pollo | 2,699 | 3,383 | -20,2 | 38,1 | 44,3 | -12,1 | 33,3 | 45,8 | 28,1 | 3,4 | 60,3 | -8,1 | 18,4 | -15,6 | 4,3 | 32,1 |
| Café en grano | 2,004 | 2,068 | -3,1 | 22,3 | 15,4 | 16,4 | 43,9 | 34,3 | 9,0 | -1,0 | -22,6 | -30,1 | -4,4 | -15,1 | 59,7 | -12,7 |
| Carne de vacuno | 1,637 | 2,300 | -28,8 | 14,9 | 11,2 | 29,6 | 23,2 | 70,0 | 48,8 | 5,1 | 46,9 | 13,3 | 61,7 | 41,3 | -2,1 | 7,8 |
| SEMIMANUFACTURADOS | 10,576 | 15,165 | -30,3 | 24,2 | 11,7 | 22,3 | 18,8 | 22,7 | 22,1 | 8,7 | -3,0 | 6,5 | -1,7 | -4,3 | -1,6 | -8,7 |
| Azúcar en bruto | 2,739 | 1,679 | 63,1 | 16,6 | -20,5 | 65,2 | 57,7 | 11,9 | 21,5 | -20,7 | 90,1 | -34,5 | 6,0 | 4,8 | -12,3 | -10,4 |
| Pasta química de madera | 1,796 | 2,316 | -22,5 | 29,5 | 21,5 | 21,9 | 18,1 | -1,3 | 50,2 | -6,9 | -22,1 | 28,9 | 18,5 | 2,4 | 0,4 | -34,0 |
| Semimanufacturados de hierro/acero | 806 | 2,120 | -62,0 | 71,1 | 2,8 | -1,2 | 7,7 | 30,6 | 14,8 | 30,5 | -20,6 | 24,1 | -12,7 | -10,4 | 5,0 | -5,4 |
| Hierro fundido | 662 | 1,543 | -57,1 | 68,5 | 14,0 | -9,6 | 53,5 | 105,9 | 21,2 | 10,4 | -14,4 | 38,4 | -29,7 | 19,2 | -1,6 | -8,8 |
| Aluminio en bruto | 653 | 837 | -22,0 | -6,6 | 1,5 | 46,6 | 7,0 | 5,4 | 11,1 | 20,3 | -28,5 | 9,5 | -0,9 | -20,0 | 2,0 | -12,1 |
| Cueros | 583 | 1,211 | -51,9 | -14,6 | 16,7 | 34,3 | 8,1 | 21,9 | 10,2 | 9,6 | 15,9 | 27,3 | -9,6 | -10,0 | 10,1 | 17,8 |
| MANUFACTURADOS | 36,045 | 52,656 | -31,5 | 10,4 | 11,9 | 14,7 | 23,0 | 33,5 | 20,2 | 0,3 | 1,1 | 19,0 | -7,0 | 0,6 | 19,6 | 3,2 |
| Aviones | 2,134 | 2,917 | -26,8 | 16,4 | 45,6 | 2,3 | -3,1 | 68,6 | 26,2 | 4,7 | -10,9 | 2,5 | 1,6 | 2,4 | 2,7 | 4,1 |
| Vehículos automóviles de pasajeros | 1,700 | 2,819 | -39,7 | 5,6 | 1,2 | 4,6 | 31,2 | 26,2 | 32,5 | 2,8 | 10,4 | 55,3 | -29,6 | 10,7 | 136,3 | 41,3 |
| Partes y piezas para vehículos y tractores | 1,264 | 2,085 | -39,4 | 10,2 | 7,2 | 19,9 | 25,6 | 31,6 | 28,4 | -1,1 | -2,7 | -2,0 | -14,0 | 2,1 | 7,2 | 8,0 |
| Motores, generadores eléctricos | 1,027 | 1,201 | -14,5 | 26,9 | 28,1 | 47,0 | 50,8 | 19,9 | 13,6 | -3,9 | 21,2 | 21,2 | -6,7 | -1,9 | -5,8 | 6,0 |
| Aparatos transmisores y receptores | 989 | 1,460 | -32,3 | 8,4 | -23,3 | 6,1 | 98,8 | -18,0 | -5,9 | 1,2 | 7,8 | 115,1 | 24,8 | 5,0 | 24,6 | 7,2 |
| Oleos combustibles(diesel, fuel-oil, etc) | 932 | 2,157 | -56,8 | 29,3 | 1,8 | 43,3 | 31,1 | 19,2 | 61,6 | -21,9 | 205,2 | 54,4 | 7,4 | -8,0 | -16,7 | 12,9 |
| Calzados | 816 | 1,144 | -28,7 | -1,6 | 3,6 | -1,1 | 4,3 | 17,0 | 7,0 | -10,0 | 4,1 | 20,5 | -3,2 | -13,0 | -3,4 | 10,1 |
| Laminados planos | 775 | 1,259 | -38,4 | -24,2 | -6,9 | 14,1 | 18,8 | 42,3 | 73,4 | 35,0 | -29,9 | 7,8 | -20,3 | -2,1 | -28,3 | -1,7 |
| Alcohol etílico | 742 | 1,171 | -36,6 | 61,8 | -7,9 | 109,6 | 61,0 | 214,3 | -11,7 | 81,4 | 163,8 | -47,2 | 85,4 | -34,4 | -41,5 | -13,4 |
| Vehículos de carga | 586 | 1,250 | -53,1 | 5,9 | 9,9 | 11,1 | 49,7 | 67,5 | 24,8 | -12,6 | -30,5 | 11,4 | -38,5 | 13,7 | 60,4 | 7,9 |
| Bombas, compresores y partes | 576 | 1,004 | -42,6 | 5,4 | 14,3 | 12,6 | 18,0 | 29,4 | 14,1 | 7,0 | -10,6 | 6,8 | -6,7 | -0,3 | 3,5 | -5,2 |
| Jugo de naranja | 481 | 758 | -36,5 | -25,8 | 47,9 | 31,0 | 0,8 | -16,0 | 4,7 | 7,0 | -20,3 | -17,5 | -2,1 | 25,8 | -28,0 | 25,9 |

Fuente: SECEX/MDIC

Cuadro 13

BRASIL: Principales Mercados de destino de las Exportaciones
(US\$ FOB millones)

| | 2009 | | 2008 | | 2007 | | 2006 | | 2005 | | 2004 | |
|------------------------|---------------|---------------|----------------|---------------|----------------|---------------|----------------|---------------|----------------|---------------|---------------|---------------|
| | Ene-Junio | % | Año | % | Año | % | Año | % | Año | % | Año | % |
| TOTAL GENERAL | 69,951 | 100,00 | 197,942 | 100,00 | 160,649 | 100,00 | 137,807 | 100,00 | 118,308 | 100,00 | 96,475 | 100,00 |
| China | 10,455 | 14,95 | 16,403 | 8,29 | 10,749 | 6,69 | 8,402 | 6,10 | 6,834 | 5,78 | 5,440 | 5,64 |
| Estados Unidos | 7,238 | 10,35 | 27,423 | 13,85 | 25,065 | 15,60 | 24,525 | 17,80 | 22,472 | 18,99 | 20,038 | 20,77 |
| Argentina | 4,941 | 7,06 | 17,605 | 8,89 | 14,417 | 8,97 | 11,740 | 8,52 | 9,915 | 8,38 | 7,373 | 7,64 |
| Países Bajos (Holanda) | 3,865 | 5,53 | 10,482 | 5,30 | 8,841 | 5,50 | 5,749 | 4,17 | 5,283 | 4,47 | 5,917 | 6,13 |
| Alemania | 2,744 | 3,92 | 8,851 | 4,47 | 7,211 | 4,49 | 5,691 | 4,13 | 5,023 | 4,25 | 4,036 | 4,18 |
| Japón | 1,957 | 2,80 | 6,114 | 3,09 | 4,321 | 2,69 | 3,895 | 2,83 | 3,476 | 2,94 | 2,768 | 2,87 |
| Reino Unido | 1,701 | 2,43 | 3,792 | 1,92 | 3,301 | 2,05 | 2,830 | 2,05 | 2,591 | 2,19 | 2,117 | 2,19 |
| Venezuela | 1,661 | 2,37 | 5,150 | 2,60 | 4,724 | 2,94 | 3,565 | 2,59 | 2,216 | 1,87 | 1,465 | 1,52 |
| Bélgica | 1,572 | 2,25 | 4,422 | 2,23 | 3,886 | 2,42 | 2,996 | 2,17 | 2,196 | 1,86 | 1,931 | 2,00 |
| Italia | 1,513 | 2,16 | 4,765 | 2,41 | 4,464 | 2,78 | 3,836 | 2,78 | 3,224 | 2,73 | 2,904 | 3,01 |
| Rusia | 1,421 | 2,03 | 4,653 | 2,35 | 3,741 | 2,33 | 3,443 | 2,50 | 2,917 | 2,47 | 1,658 | 1,72 |
| Francia | 1,420 | 2,03 | 4,125 | 2,08 | 3,472 | 2,16 | 2,669 | 1,94 | 2,502 | 2,11 | 2,190 | 2,27 |
| Suiza | 1,407 | 2,01 | 1,460 | 0,74 | 1,156 | 0,72 | 848 | 0,62 | 534 | 0,45 | 348 | 0,36 |
| Corea del Sur | 1,321 | 1,89 | 3,118 | 1,58 | 2,047 | 1,27 | 1,963 | 1,42 | 1,896 | 1,60 | 1,429 | 1,48 |
| España | 1,297 | 1,85 | 4,074 | 2,06 | 3,476 | 2,16 | 2,330 | 1,69 | 2,173 | 1,84 | 1,984 | 2,06 |
| México | 1,207 | 1,73 | 4,281 | 2,16 | 4,260 | 2,65 | 4,458 | 3,24 | 4,063 | 3,43 | 3,948 | 4,09 |
| Chile | 1,103 | 1,58 | 4,792 | 2,42 | 4,264 | 2,65 | 3,914 | 2,84 | 3,612 | 3,05 | 2,546 | 2,64 |
| Arabia Saudita | 955 | 1,37 | 2,563 | 1,29 | 1,478 | 0,92 | 1,486 | 1,08 | 1,203 | 1,02 | 826 | 0,86 |
| India | 933 | 1,33 | 1,102 | 0,56 | 958 | 0,60 | 939 | 0,68 | 1,137 | 0,96 | 651 | 0,67 |
| Hong Kong | 879 | 1,26 | 1,810 | 0,91 | 1,336 | 0,83 | 1,032 | 0,75 | 888 | 0,75 | 768 | 0,80 |
| Colombia | 848 | 1,21 | 2,295 | 1,16 | 2,339 | 1,46 | 2,140 | 1,55 | 1,405 | 1,19 | 1,038 | 1,08 |
| Angola | 765 | 1,09 | 1,974 | 1,00 | 1,218 | 0,76 | 838 | 0,61 | 520 | 0,44 | 357 | 0,37 |
| Canadá | 739 | 1,06 | 1,866 | 0,94 | 2,362 | 1,47 | 2,281 | 1,66 | 1,944 | 1,64 | 1,199 | 1,24 |
| Egipto | 734 | 1,05 | 1,408 | 0,71 | 1,238 | 0,77 | 1,349 | 0,98 | 868 | 0,73 | 623 | 0,65 |
| Emirados Arabes Unidos | 704 | 1,01 | 1,323 | 0,67 | 1,197 | 0,75 | 1,029 | 0,75 | 1,029 | 0,87 | 1,029 | 1,07 |
| Paraguay | 697 | 1,00 | 2,487 | 1,26 | 1,648 | 1,03 | 1,234 | 0,90 | 961 | 0,81 | 872 | 0,90 |
| Santa Lucía | 668 | 0,95 | 3,576 | 1,81 | 1,034 | 0,64 | 4 | 0,00 | 3 | 0,00 | 2 | 0,00 |
| Africa del Sur | 634 | 0,91 | 1,755 | 0,89 | 1,758 | 1,09 | 1,463 | 1,06 | 1,369 | 1,16 | 1,036 | 1,07 |
| Peru | 608 | 0,87 | 2,298 | 1,16 | 1,649 | 1,03 | 1,510 | 1,10 | 163 | 0,14 | 163 | 0,17 |
| Cingapura | 597 | 0,85 | 2,107 | 1,06 | 1,379 | 0,86 | 945 | 0,69 | 844 | 0,71 | 571 | 0,59 |
| Demás países | 13,367 | 19,11 | 39,868 | 20,14 | 31,659 | 19,71 | 28,705 | 20,83 | 25,047 | 21,17 | 19,248 | 19,95 |

Fuente: SECEX/MDIC

Cuadro 14

BRASIL: EXPORTACIONES
(US\$ Millones)

| | BASICOS | SEMIMANUFACTURADOS | MANUFACTURADOS | OPERACIONES ESPECIALES | TOTAL |
|----------------------|---------------|--------------------|----------------|---------------------------|----------------|
| 1989 | 9,549 | 5,807 | 18,634 | 393 | 34,383 |
| 1990 | 8,746 | 5,108 | 17,011 | 549 | 31,414 |
| 1991 | 8,737 | 4,691 | 17,757 | 435 | 31,620 |
| 1992 | 8,830 | 5,750 | 20,754 | 459 | 35,793 |
| 1993 | 9,366 | 5,445 | 23,437 | 307 | 38,555 |
| 1994 | 11,058 | 6,893 | 24,959 | 635 | 43,545 |
| 1995 | 10,969 | 9,146 | 25,565 | 826 | 46,506 |
| 1996 | 11,900 | 8,613 | 26,413 | 821 | 47,747 |
| 1997 | 14,474 | 8,478 | 29,190 | 844 | 52,986 |
| 1998 | 12,972 | 8,113 | 29,384 | 657 | 51,126 |
| 1999 | 11,828 | 7,982 | 27,329 | 872 | 48,011 |
| 2000 | 12,561 | 8,499 | 32,531 | 1,495 | 55,086 |
| 2001 | 15,343 | 8,244 | 32,900 | 1,736 | 58,223 |
| 2002 | 16,951 | 8,964 | 33,001 | 1,446 | 60,362 |
| 2003 | 21,178 | 10,943 | 39,653 | 1,309 | 73,083 |
| 2004 | 28,518 | 13,430 | 52,942 | 1,585 | 96,475 |
| 2005 | 34,721 | 15,960 | 65,145 | 2,483 | 118,309 |
| 2006 | 40,275 | 19,520 | 74,785 | 2,982 | 137,562 |
| 2007 | 51,596 | 21,801 | 83,917 | 3,310 | 160,624 |
| 2005 | | | | | |
| Enero | 1,770 | 1,166 | 4,341 | 167 | 7,444 |
| Febrero | 1,859 | 1,225 | 4,536 | 136 | 7,756 |
| Marzo | 2,279 | 1,411 | 5,387 | 174 | 9,251 |
| Abril | 2,833 | 1,239 | 4,962 | 168 | 9,202 |
| Mayo | 3,006 | 1,323 | 5,302 | 188 | 9,819 |
| Junio | 3,069 | 1,450 | 5,494 | 193 | 10,206 |
| Julio | 3,846 | 1,412 | 5,600 | 203 | 11,061 |
| Agosto | 3,839 | 1,235 | 5,961 | 311 | 11,346 |
| Septiembre | 3,258 | 1,246 | 5,881 | 250 | 10,635 |
| Octubre | 2,856 | 1,272 | 5,545 | 230 | 9,903 |
| Noviembre | 3,162 | 1,478 | 5,899 | 251 | 10,790 |
| Diciembre | 2,944 | 1,503 | 6,237 | 212 | 10,896 |
| Ene/Diciembre | 34,721 | 15,960 | 65,145 | 2,483 | 118,309 |
| 2006 | | | | | |
| Enero | 2,741 | 1,275 | 5,018 | 237 | 9,271 |
| Febrero | 2,088 | 1,238 | 5,190 | 234 | 8,750 |
| Marzo | 3,157 | 1,542 | 6,414 | 253 | 11,366 |
| Abril | 2,827 | 1,259 | 5,437 | 281 | 9,804 |
| Mayo | 2,923 | 1,273 | 5,835 | 245 | 10,276 |
| Junio | 3,308 | 1,758 | 6,162 | 207 | 11,435 |
| Julio | 4,655 | 1,888 | 6,812 | 296 | 13,651 |
| Agosto | 4,254 | 1,985 | 7,131 | 301 | 13,671 |
| Septiembre | 4,003 | 1,742 | 6,562 | 242 | 12,549 |
| Octubre | 3,715 | 1,864 | 6,888 | 222 | 12,689 |
| Noviembre | 3,412 | 1,804 | 6,398 | 252 | 11,866 |
| Diciembre | 3,192 | 1,892 | 6,938 | 212 | 12,234 |
| Ene/Diciembre | 40,275 | 19,520 | 74,785 | 2,982 | 137,562 |
| 2007 | | | | | |
| Enero | 3,194 | 1,739 | 5,801 | 250 | 10,984 |
| Febrero | 2,904 | 1,507 | 5,479 | 214 | 10,104 |
| Marzo | 3,732 | 1,633 | 7,291 | 233 | 12,889 |
| Abril | 4,179 | 1,595 | 6,417 | 255 | 12,446 |
| Mayo | 4,374 | 1,870 | 7,145 | 258 | 13,647 |
| Junio | 3,995 | 1,842 | 7,015 | 266 | 13,118 |
| Julio | 4,878 | 1,904 | 7,078 | 260 | 14,120 |
| Agosto | 5,126 | 2,050 | 7,590 | 334 | 15,100 |
| Septiembre | 4,444 | 1,802 | 7,649 | 271 | 14,166 |
| Octubre | 5,617 | 2,129 | 7,703 | 319 | 15,768 |
| Noviembre | 4,276 | 1,938 | 7,528 | 310 | 14,052 |
| Diciembre | 4,877 | 1,792 | 7,221 | 340 | 14,230 |
| Ene/Diciembre | 51,596 | 21,801 | 83,917 | 3,310 | 160,624 |
| 2008 a/ | | | | | |
| Enero | 3,993 | 2,016 | 6,864 | 404 | 13,277 |
| Febrero | 3,792 | 1,925 | 6,689 | 394 | 12,800 |
| Marzo | 3,664 | 1,645 | 6,988 | 316 | 12,613 |
| Abril | 4,610 | 1,819 | 7,287 | 342 | 14,058 |
| Mayo | 8,359 | 2,603 | 7,859 | 482 | 19,303 |
| Junio | 7,586 | 2,190 | 8,318 | 500 | 18,594 |
| Julio | 8,318 | 2,967 | 8,652 | 514 | 20,451 |
| Agosto | 8,183 | 2,789 | 8,286 | 489 | 19,747 |
| Septiembre | 7,427 | 2,746 | 9,290 | 554 | 20,017 |
| Octubre | 7,180 | 2,777 | 7,976 | 579 | 18,512 |
| Noviembre | 5,175 | 2,048 | 7,211 | 319 | 14,753 |
| Diciembre | 4,742 | 1,548 | 7,263 | 264 | 13,817 |
| Ene/Diciembre | 73,029 | 27,073 | 92,683 | 5,157 | 197,942 |
| 2009 a/ | | | | | |
| Enero | 3,559 | 1,660 | 4,326 | 237 | 9,782 |
| Febrero | 3,489 | 1,304 | 4,631 | 164 | 9,588 |
| Marzo | 4,601 | 1,343 | 5,600 | 265 | 11,809 |
| Abril | 5,594 | 1,434 | 5,041 | 253 | 12,322 |
| Mayo | 5,370 | 1,429 | 4,966 | 220 | 11,985 |
| Junio | 6,776 | 1,671 | 5,738 | 283 | 14,468 |
| Julio | 6,399 | 1,736 | 5,745 | 263 | 14,143 |

Fuente: SECEX/MDIC

a/ Provisório, sujeito a revisão.

Cuadro 15

BRASIL: IMPORTACIONES POR CATEGORIAS DE USO (FOB)
(US\$ Millones)

| | Materias-primas y productos intermedios | Combustibles y Lubricantes | Bienes de Capital | Bienes de Consumo | | | | | TOTAL |
|---------------|---|----------------------------|-------------------|-------------------|-------------|----------|-------------|-------|---------|
| | | | | Total | No-durables | Durables | | | |
| | | | | | | Total | Automoviles | Otros | |
| 1993 | 12,863 | 4,094 | 5,262 | 3,036 | 1,449 | 1,587 | 676 | 914 | 25,256 |
| 1994 | 15,342 | 4,352 | 7,576 | 5,869 | 2,388 | 3,095 | 1,435 | 1,660 | 33,138 |
| 1995 | 22,394 | 5,218 | 11,329 | 10,918 | 4,828 | 6,088 | 3,039 | 3,049 | 49,859 |
| 1996 | 24,636 | 6,227 | 12,704 | 9,719 | 5,150 | 4,569 | 1,562 | 3,007 | 53,286 |
| 1997 | 27,704 | 5,825 | 16,676 | 11,233 | 5,540 | 5,693 | 2,465 | 3,256 | 61,438 |
| 1998 | 26,817 | 4,107 | 16,084 | 10,711 | 5,470 | 5,241 | 2,677 | 2,564 | 57,719 |
| 1999 | 24,079 | 4,257 | 13,558 | 7,356 | 4,174 | 3,182 | 1,214 | 1,966 | 49,251 |
| 2000 | 28,509 | 6,359 | 13,600 | 7,356 | 3,934 | 3,423 | 1,211 | 2,212 | 55,825 |
| 2001 | 27,371 | 6,276 | 14,803 | 7,121 | 3,607 | 3,548 | 1,460 | 2,088 | 55,571 |
| 2002 | 23,448 | 6,301 | 11,593 | 5,906 | 3,400 | 2,507 | 777 | 1,730 | 47,248 |
| 2003 | 25,810 | 6,584 | 10,345 | 5,535 | 3,123 | 2,413 | 597 | 1,816 | 48,274 |
| 2004 | | | | | | | | | |
| Enero | 2,317 | 674 | 792 | 431 | 219 | 212 | 40 | 172 | 4,214 |
| Febrero | 2,041 | 458 | 792 | 461 | 231 | 230 | 55 | 175 | 3,752 |
| Marzo | 3,026 | 679 | 1,010 | 629 | 363 | 266 | 42 | 224 | 5,344 |
| Abril | 2,413 | 761 | 951 | 507 | 263 | 244 | 37 | 207 | 4,632 |
| Mayo | 2,414 | 873 | 977 | 559 | 299 | 260 | 56 | 204 | 4,823 |
| Junio | 2,970 | 966 | 1,013 | 580 | 296 | 284 | 59 | 225 | 5,529 |
| Julio | 2,924 | 950 | 1,033 | 619 | 330 | 289 | 56 | 233 | 5,526 |
| Agosto | 3,044 | 935 | 1,062 | 581 | 310 | 271 | 35 | 236 | 5,622 |
| Septiembre | 3,190 | 880 | 1,063 | 618 | 333 | 285 | 54 | 231 | 5,751 |
| Octubre | 3,045 | 1,196 | 1,029 | 566 | 305 | 261 | 37 | 224 | 5,836 |
| Noviembre | 3,216 | 986 | 1,202 | 678 | 366 | 312 | 60 | 252 | 6,082 |
| Diciembre | 2,931 | 925 | 1,199 | 631 | 356 | 275 | 53 | 222 | 5,686 |
| Ene/Diciembre | 33,531 | 10,283 | 12,123 | 6,860 | 3,671 | 3,189 | 584 | 2,605 | 62,797 |
| 2005 | | | | | | | | | |
| Enero | 2,882 | 756 | 1,065 | 557 | 307 | 250 | 44 | 206 | 5,260 |
| Febrero | 2,555 | 890 | 970 | 555 | 313 | 242 | 49 | 193 | 4,970 |
| Marzo | 3,110 | 877 | 1,216 | 705 | 393 | 312 | 81 | 231 | 5,908 |
| Abril | 2,877 | 687 | 1,157 | 611 | 331 | 280 | 55 | 225 | 5,332 |
| Mayo | 3,149 | 1,269 | 1,301 | 653 | 302 | 300 | 50 | 250 | 6,372 |
| Junio | 3,410 | 692 | 1,336 | 738 | 418 | 320 | 62 | 258 | 6,176 |
| Julio | 3,232 | 880 | 1,283 | 663 | 346 | 317 | 51 | 266 | 6,058 |
| Agosto | 3,793 | 1,623 | 1,501 | 778 | 411 | 367 | 63 | 304 | 7,695 |
| Septiembre | 3,169 | 994 | 1,402 | 750 | 382 | 368 | 77 | 291 | 6,315 |
| Octubre | 3,088 | 1,055 | 1,302 | 782 | 409 | 373 | 80 | 293 | 6,227 |
| Noviembre | 3,342 | 1,073 | 1,410 | 875 | 439 | 436 | 120 | 316 | 6,700 |
| Diciembre | 3,194 | 1,116 | 1,440 | 816 | 455 | 361 | 88 | 273 | 6,566 |
| Ene/Diciembre | 37,801 | 11,912 | 15,383 | 8,483 | 4,506 | 3,926 | 820 | 3,106 | 73,579 |
| 2006 | | | | | | | | | |
| Enero | 3,344 | 983 | 1,350 | 773 | 414 | 359 | 81 | 278 | 6,450 |
| Febrero | 2,986 | 1,040 | 1,228 | 697 | 394 | 303 | 59 | 244 | 5,951 |
| Marzo | 3,731 | 1,352 | 1,681 | 968 | 490 | 478 | 133 | 345 | 7,732 |
| Abril | 3,242 | 1,179 | 1,448 | 838 | 393 | 445 | 133 | 312 | 6,707 |
| Mayo | 3,549 | 1,121 | 1,603 | 974 | 479 | 495 | 141 | 354 | 7,247 |
| Junio | 3,550 | 1,286 | 1,554 | 963 | 467 | 496 | 186 | 310 | 7,353 |
| Julio | 4,080 | 1,254 | 1,645 | 1,013 | 478 | 535 | 181 | 354 | 7,992 |
| Agosto | 4,552 | 1,708 | 1,702 | 1,155 | 554 | 601 | 190 | 411 | 9,117 |
| Septiembre | 4,125 | 1,278 | 1,607 | 1,111 | 535 | 576 | 205 | 371 | 8,121 |
| Octubre | 4,350 | 1,430 | 1,774 | 1,184 | 563 | 621 | 192 | 429 | 8,738 |
| Noviembre | 4,055 | 1,722 | 1,692 | 1,205 | 586 | 619 | 207 | 412 | 8,674 |
| Diciembre | 3,612 | 883 | 1,617 | 1,111 | 564 | 546 | 230 | 316 | 7,223 |
| Ene/Diciembre | 45,176 | 15,236 | 18,901 | 11,992 | 5,917 | 6,074 | 1,938 | 4,136 | 91,305 |
| 2007 | | | | | | | | | |
| Enero | 4,211 | 1,430 | 1,781 | 1,046 | 590 | 456 | 87 | 369 | 8,468 |
| Febrero | 3,709 | 1,109 | 1,456 | 952 | 519 | 433 | 119 | 314 | 7,226 |
| Marzo | 4,802 | 1,464 | 1,988 | 1,329 | 696 | 633 | 228 | 405 | 9,583 |
| Abril | 4,105 | 1,166 | 1,820 | 1,155 | 592 | 563 | 189 | 374 | 8,246 |
| Mayo | 4,946 | 1,469 | 2,065 | 1,300 | 650 | 650 | 218 | 432 | 9,780 |
| Junio | 4,691 | 1,444 | 1,959 | 1,205 | 545 | 660 | 249 | 411 | 9,299 |
| Julio | 5,276 | 2,004 | 2,147 | 1,346 | 664 | 682 | 251 | 431 | 10,773 |
| Agosto | 5,881 | 1,743 | 2,428 | 1,507 | 692 | 815 | 317 | 498 | 11,559 |
| Septiembre | 5,091 | 1,940 | 2,269 | 1,395 | 621 | 774 | 335 | 439 | 10,695 |
| Octubre | 6,052 | 2,077 | 2,459 | 1,749 | 793 | 956 | 422 | 534 | 12,337 |
| Noviembre | 5,632 | 2,268 | 2,484 | 1,641 | 765 | 876 | 355 | 521 | 12,025 |
| Diciembre | 4,971 | 1,953 | 2,241 | 1,427 | 675 | 752 | 388 | 364 | 10,592 |
| Ene/Diciembre | 59,367 | 20,067 | 25,097 | 16,052 | 7,802 | 8,250 | 3,158 | 5,092 | 120,583 |
| 2008 a/ | | | | | | | | | |
| Enero | 6,429 | 1,554 | 2,794 | 1,556 | 678 | 878 | 325 | 553 | 12,333 |
| Febrero | 6,014 | 2,020 | 2,445 | 1,439 | 731 | 708 | 243 | 465 | 11,918 |
| Marzo | 5,438 | 2,275 | 2,288 | 1,624 | 729 | 895 | 366 | 529 | 11,625 |
| Abril | 5,859 | 2,150 | 2,672 | 1,634 | 718 | 916 | 417 | 499 | 12,315 |
| Mayo | 7,253 | 3,248 | 2,996 | 1,731 | 707 | 1,024 | 443 | 581 | 15,228 |
| Junio | 7,467 | 3,391 | 3,066 | 1,941 | 870 | 1,071 | 455 | 616 | 15,865 |
| Julio | 8,122 | 3,333 | 3,568 | 2,125 | 829 | 1,296 | 635 | 661 | 17,148 |
| Agosto | 8,040 | 3,702 | 3,644 | 2,092 | 917 | 1,175 | 476 | 699 | 17,478 |
| Septiembre | 8,301 | 2,983 | 3,566 | 2,413 | 1,023 | 1,390 | 614 | 776 | 17,263 |
| Octubre | 8,407 | 3,170 | 3,427 | 2,302 | 910 | 1,392 | 568 | 824 | 17,306 |
| Noviembre | 6,772 | 1,673 | 2,732 | 1,963 | 861 | 1,102 | 447 | 655 | 13,140 |
| Diciembre | 5,153 | 1,967 | 2,712 | 1,684 | 825 | 858 | 400 | 458 | 11,516 |
| Ene/Diciembre | 83,255 | 31,466 | 35,910 | 22,504 | 9,798 | 12,705 | 5,389 | 7,316 | 173,135 |
| 2009 a/ | | | | | | | | | |
| Enero | 4,883 | 1,414 | 2,524 | 1,485 | 692 | 793 | 296 | 497 | 10,306 |
| Febrero | 3,760 | 872 | 1,929 | 1,260 | 655 | 605 | 210 | 395 | 7,821 |
| Marzo | 4,421 | 1,239 | 2,579 | 1,799 | 999 | 800 | 348 | 452 | 10,038 |
| Abril | 3,819 | 892 | 2,400 | 1,498 | 728 | 770 | 382 | 388 | 8,609 |
| Mayo | 4,274 | 1,296 | 2,267 | 1,497 | 725 | 772 | 377 | 395 | 9,334 |
| Junio | 4,680 | 1,342 | 2,217 | 1,605 | 710 | 895 | 453 | 442 | 9,844 |
| Julio | 5,467 | 1,572 | 2,431 | 1,745 | 811 | 934 | 439 | 495 | 11,215 |

Fuente: SECEX/MDIC.

a/ Provisório, sujeto a revisión.

Cuadro 16

Índice de Precios y Quantum de Exportaciones (Total y Factor Agregado)

(base: média 2006 = 100)

| Período | Total | | Básicos | | Semi-manufacturados | | Manufacturados | |
|------------|---------|---------|---------|---------|---------------------|---------|----------------|---------|
| | precios | quantum | precios | quantum | precios | quantum | precios | quantum |
| 1999 | 71,7 | 48,6 | 71,2 | 41,2 | 60,8 | 67,3 | 79,0 | 46,1 |
| 2000 | 74,1 | 54,0 | 69,7 | 44,7 | 69,5 | 62,6 | 79,8 | 54,4 |
| 2001 | 71,6 | 59,1 | 63,9 | 59,6 | 62,2 | 67,8 | 79,8 | 55,1 |
| 2002 | 68,3 | 64,2 | 61,3 | 68,7 | 59,4 | 77,3 | 76,1 | 57,9 |
| 2003 | 81,5 | 187,8 | 72,3 | 246,2 | 83,4 | 152,5 | 82,4 | 182,3 |
| 2004 | 79,3 | 88,5 | 80,4 | 88,0 | 75,7 | 90,9 | 80,2 | 88,3 |
| 2005 | 88,9 | 96,8 | 91,4 | 94,3 | 84,7 | 96,6 | 89,0 | 97,9 |
| 2006 | 100,0 | 100,0 | 100,0 | 100,0 | 100,0 | 100,0 | 100,0 | 100,0 |
| 2007 | 110,5 | 105,5 | 114,5 | 111,8 | 110,9 | 100,7 | 108,4 | 103,2 |
| 2005 | | | | | | | | |
| Enero | 63,0 | 78,5 | 78,7 | 67,5 | 82,7 | 86,8 | 85,7 | 81,4 |
| Febrero | 83,3 | 81,5 | 80,9 | 69,0 | 82,4 | 91,4 | 85,2 | 85,6 |
| Marzo | 84,5 | 95,8 | 80,7 | 84,9 | 85,5 | 101,5 | 86,5 | 100,1 |
| Abril | 87,4 | 92,1 | 88,1 | 96,6 | 88,5 | 86,1 | 87,3 | 91,4 |
| Mayo | 89,1 | 96,4 | 92,1 | 98,0 | 88,0 | 92,4 | 88,2 | 96,6 |
| Junio | 88,8 | 100,5 | 92,5 | 99,7 | 85,7 | 104,1 | 88,6 | 99,7 |
| Julio | 90,0 | 107,5 | 93,1 | 124,0 | 85,4 | 101,7 | 90,2 | 99,8 |
| Agosto | 90,6 | 109,5 | 95,9 | 120,3 | 83,4 | 91,0 | 90,0 | 106,5 |
| Septiembre | 91,3 | 102,0 | 97,1 | 100,7 | 82,1 | 93,3 | 91,0 | 103,9 |
| Octubre | 92,1 | 94,1 | 98,2 | 87,3 | 82,6 | 94,8 | 91,3 | 97,6 |
| Noviembre | 92,8 | 101,7 | 100,1 | 94,9 | 82,5 | 110,1 | 91,7 | 103,4 |
| Diciembre | 93,6 | 101,8 | 99,8 | 88,6 | 87,2 | 106,0 | 92,4 | 108,5 |
| 2006 | | | | | | | | |
| Enero | 93,1 | 87,2 | 96,1 | 85,3 | 85,8 | 91,9 | 93,2 | 86,5 |
| Febrero | 94,8 | 80,9 | 96,7 | 64,6 | 88,7 | 86,3 | 95,3 | 87,7 |
| Marzo | 95,6 | 104,1 | 96,0 | 98,4 | 93,5 | 102,0 | 95,7 | 107,9 |
| Abril | 96,7 | 88,8 | 96,2 | 88,0 | 93,7 | 83,1 | 97,5 | 89,8 |
| Mayo | 98,3 | 91,6 | 97,1 | 90,0 | 97,8 | 80,5 | 99,0 | 94,9 |
| Junio | 100,6 | 99,6 | 101,7 | 97,3 | 102,7 | 105,9 | 99,5 | 99,7 |
| Julio | 102,4 | 116,5 | 102,1 | 136,3 | 103,7 | 112,6 | 102,4 | 106,6 |
| Agosto | 103,4 | 115,6 | 102,5 | 124,1 | 106,4 | 115,4 | 102,9 | 111,1 |
| Septiembre | 104,2 | 105,4 | 104,5 | 114,6 | 107,6 | 100,1 | 103,0 | 102,5 |
| Octubre | 104,0 | 106,6 | 102,5 | 108,4 | 106,9 | 107,8 | 104,2 | 106,0 |
| Noviembre | 102,9 | 101,0 | 101,6 | 100,5 | 106,3 | 105,0 | 102,9 | 100,1 |
| Diciembre | 104,1 | 102,9 | 103,1 | 92,6 | 107,0 | 109,4 | 104,2 | 107,2 |
| 2007 | | | | | | | | |
| Enero | 103,2 | 92,9 | 102,8 | 92,9 | 102,8 | 104,0 | 103,7 | 89,6 |
| Febrero | 102,6 | 86,2 | 101,6 | 85,5 | 106,1 | 87,4 | 102,9 | 85,7 |
| Marzo | 104,9 | 107,2 | 105,6 | 105,7 | 108,2 | 92,8 | 104,4 | 111,9 |
| Abril | 106,0 | 102,5 | 107,5 | 116,3 | 109,6 | 89,5 | 104,8 | 98,1 |
| Mayo | 107,8 | 110,5 | 108,7 | 120,4 | 111,2 | 103,5 | 106,8 | 107,2 |
| Junio | 108,7 | 105,3 | 110,6 | 108,0 | 112,1 | 101,1 | 106,9 | 105,2 |
| Julio | 110,8 | 111,2 | 114,1 | 127,9 | 111,8 | 104,8 | 108,7 | 104,3 |
| Agosto | 112,8 | 116,8 | 117,0 | 131,0 | 112,8 | 111,8 | 110,4 | 110,1 |
| Septiembre | 113,3 | 109,1 | 119,3 | 111,4 | 112,0 | 99,0 | 110,4 | 111,0 |
| Octubre | 116,7 | 118,0 | 125,6 | 133,8 | 113,1 | 115,8 | 112,4 | 109,8 |
| Noviembre | 118,3 | 103,7 | 127,9 | 100,0 | 114,3 | 104,4 | 114,2 | 105,6 |
| Diciembre | 121,1 | 102,6 | 133,8 | 109,0 | 116,4 | 94,7 | 115,2 | 100,4 |
| 2008 | | | | | | | | |
| Enero | 124,5 | 93,6 | 138,6 | 87,3 | 120,0 | 104,1 | 117,3 | 93,8 |
| Febrero | 124,9 | 89,9 | 139,4 | 82,4 | 122,7 | 97,3 | 117,2 | 91,5 |
| Marzo | 128,0 | 86,5 | 141,4 | 78,6 | 128,1 | 79,6 | 120,5 | 92,9 |
| Abril | 131,4 | 93,8 | 145,3 | 96,2 | 132,1 | 85,3 | 123,4 | 94,7 |
| Mayo | 137,7 | 123,0 | 155,0 | 163,5 | 138,9 | 116,1 | 124,8 | 101,0 |
| Junio | 146,5 | 111,3 | 176,0 | 130,7 | 144,8 | 93,8 | 128,3 | 103,9 |
| Julio | 153,6 | 116,8 | 189,7 | 132,9 | 148,7 | 123,6 | 131,8 | 105,2 |
| Agosto | 157,4 | 110,1 | 194,4 | 127,6 | 155,4 | 111,1 | 133,7 | 99,4 |
| Septiembre | 154,1 | 113,9 | 185,5 | 121,4 | 157,3 | 108,1 | 133,0 | 112,0 |
| Octubre | 151,2 | 107,4 | 180,0 | 120,9 | 154,5 | 111,4 | 131,8 | 97,0 |
| Noviembre | 138,7 | 93,3 | 158,0 | 99,3 | 141,0 | 90,0 | 126,7 | 91,2 |
| Diciembre | 127,4 | 95,2 | 138,1 | 104,1 | 123,4 | 77,7 | 123,3 | 94,5 |
| 2009 | | | | | | | | |
| Enero | 120,7 | 70,9 | 129,8 | 82,3 | 120,0 | 85,4 | 120,0 | 57,8 |
| Febrero | 116,4 | 72,0 | 123,4 | 84,9 | 109,9 | 73,3 | 117,2 | 63,3 |
| Marzo | 116,5 | 88,7 | 128,6 | 107,5 | 103,7 | 80,0 | 115,9 | 77,4 |
| Abril | 115,2 | 93,5 | 128,0 | 131,3 | 102,6 | 86,3 | 115,7 | 69,4 |
| Mayo | 114,9 | 91,2 | 127,5 | 126,5 | 99,0 | 89,2 | 114,8 | 68,9 |
| Junio | 119,5 | 105,9 | 136,3 | 149,4 | 102,7 | 100,6 | 115,8 | 78,9 |

Fuentes: Funcex

Cuadro 17

Índice de Precios y Quantum de Importaciones (Total y Categoría de Uso)

(base: media 2006 = 100)

| Periodo | Total | | Bienes de Capital | | Intermedios | | Bienes de Consumo Durables | | Bienes de Consumo No-Durables | | Combustibles | |
|------------|---------|---------|-------------------|---------|-------------|---------|----------------------------|---------|-------------------------------|---------|--------------|---------|
| | precios | quantum | precios | quantum | precios | quantum | precios | quantum | precios | quantum | precios | quantum |
| 1999 | 77,0 | 70,1 | 109,7 | 74,4 | 87,3 | 58,9 | 102,8 | 55,6 | 95,1 | 79,1 | 25,9 | 121,6 |
| 2000 | 77,1 | 79,3 | 101,7 | 76,9 | 81,5 | 73,5 | 97,4 | 58,7 | 85,1 | 79,9 | 44,8 | 111,3 |
| 2001 | 74,5 | 81,7 | 98,6 | 89,2 | 80,3 | 73,2 | 101,4 | 59,8 | 79,3 | 78,4 | 40,0 | 114,9 |
| 2002 | 72,1 | 71,7 | 96,0 | 73,3 | 78,8 | 64,7 | 93,5 | 40,4 | 73,7 | 76,9 | 37,2 | 108,1 |
| 2003 | 76,6 | 69,1 | 96,1 | 60,1 | 82,7 | 67,4 | 96,9 | 33,2 | 75,8 | 74,3 | 45,6 | 92,8 |
| 2004 | 84,2 | 81,7 | 93,7 | 66,3 | 90,1 | 81,6 | 93,1 | 42,5 | 81,0 | 80,1 | 59,5 | 109,3 |
| 2005 | 93,6 | 86,1 | 99,2 | 80,6 | 96,8 | 86,5 | 94,9 | 57,6 | 88,5 | 87,7 | 80,4 | 95,5 |
| 2006 | 100,0 | 100,0 | 100,0 | 100,0 | 100,0 | 100,0 | 100,0 | 100,0 | 100,0 | 100,0 | 100,0 | 100,0 |
| 2007 | 108,2 | 122,0 | 102,9 | 132,1 | 108,5 | 119,6 | 100,4 | 150,6 | 114,9 | 114,1 | 111,0 | 119,9 |
| 2005 | | | | | | | | | | | | |
| Enero | 88,2 | 78,5 | 97,5 | 66,6 | 94,5 | 80,1 | 96,9 | 39,3 | 79,7 | 79,5 | 63,8 | 91,5 |
| Febrero | 88,9 | 73,7 | 97,7 | 60,7 | 95,3 | 71,3 | 90,7 | 42,1 | 80,9 | 80,1 | 64,9 | 104,5 |
| Marzo | 90,1 | 86,3 | 99,6 | 78,2 | 94,8 | 86,5 | 95,8 | 56,6 | 84,3 | 97,1 | 69,7 | 94,1 |
| Abril | 93,0 | 75,4 | 99,2 | 69,4 | 98,2 | 79,2 | 100,4 | 45,5 | 88,4 | 74,1 | 73,4 | 69,1 |
| Mayo | 93,0 | 90,2 | 100,7 | 83,3 | 95,2 | 87,5 | 94,7 | 50,0 | 88,3 | 82,4 | 79,2 | 123,0 |
| Junio | 94,0 | 86,5 | 102,0 | 82,3 | 97,7 | 87,3 | 94,8 | 55,4 | 94,2 | 90,0 | 76,1 | 91,0 |
| Julio | 93,0 | 85,7 | 97,3 | 80,0 | 97,3 | 89,3 | 89,1 | 54,4 | 85,9 | 81,3 | 79,1 | 83,1 |
| Agosto | 95,9 | 105,6 | 99,6 | 93,4 | 97,0 | 103,8 | 94,8 | 61,6 | 92,3 | 91,9 | 88,9 | 143,9 |
| Septiembre | 96,1 | 86,5 | 101,3 | 90,3 | 97,1 | 88,3 | 92,8 | 66,9 | 87,2 | 88,7 | 93,6 | 78,4 |
| Octubre | 97,9 | 83,8 | 97,0 | 83,2 | 99,1 | 85,2 | 96,6 | 63,6 | 95,7 | 88,3 | 95,1 | 80,9 |
| Noviembre | 96,9 | 91,2 | 102,3 | 83,1 | 97,8 | 92,9 | 94,6 | 88,9 | 94,4 | 95,9 | 91,4 | 89,2 |
| Diciembre | 96,1 | 89,9 | 96,4 | 97,2 | 97,5 | 88,4 | 97,9 | 67,2 | 90,7 | 102,8 | 91,4 | 97,4 |
| 2006 | | | | | | | | | | | | |
| Enero | 96,0 | 88,5 | 97,8 | 88,0 | 97,5 | 91,4 | 95,9 | 65,5 | 93,0 | 92,2 | 91,0 | 80,5 |
| Febrero | 96,0 | 81,6 | 99,7 | 78,0 | 96,8 | 82,9 | 97,8 | 52,6 | 94,3 | 82,7 | 90,9 | 85,3 |
| Marzo | 99,1 | 102,3 | 102,5 | 101,2 | 100,1 | 102,1 | 100,8 | 88,2 | 105,1 | 93,9 | 90,7 | 110,5 |
| Abril | 99,8 | 88,9 | 102,7 | 84,6 | 100,3 | 88,0 | 100,6 | 84,0 | 95,3 | 80,8 | 96,6 | 100,8 |
| Mayo | 101,5 | 94,5 | 101,6 | 97,6 | 101,5 | 92,9 | 102,0 | 92,3 | 100,0 | 98,4 | 101,8 | 96,7 |
| Junio | 102,1 | 95,0 | 101,4 | 100,5 | 100,5 | 93,8 | 101,7 | 98,3 | 105,2 | 88,0 | 106,9 | 96,9 |
| Julio | 100,8 | 104,3 | 99,7 | 104,4 | 100,1 | 107,1 | 96,3 | 114,0 | 97,3 | 98,8 | 106,8 | 94,6 |
| Agosto | 102,3 | 117,3 | 98,8 | 107,8 | 99,8 | 118,8 | 102,4 | 116,7 | 102,7 | 111,4 | 112,3 | 123,0 |
| Septiembre | 101,6 | 105,0 | 100,4 | 103,6 | 100,2 | 107,3 | 101,3 | 119,2 | 100,5 | 107,0 | 109,3 | 93,7 |
| Octubre | 100,8 | 114,1 | 98,7 | 112,3 | 100,7 | 114,3 | 101,3 | 115,7 | 102,8 | 111,7 | 101,5 | 115,1 |
| Noviembre | 100,6 | 113,3 | 97,2 | 110,0 | 101,4 | 108,2 | 99,2 | 129,0 | 104,1 | 118,8 | 98,3 | 130,1 |
| Diciembre | 99,5 | 95,4 | 99,5 | 112,0 | 101,3 | 93,1 | 100,7 | 124,5 | 99,8 | 116,3 | 94,1 | 72,8 |
| 2007 | | | | | | | | | | | | |
| Enero | 101,0 | 110,6 | 100,4 | 115,8 | 101,9 | 110,9 | 96,1 | 80,6 | 106,6 | 108,5 | 96,9 | 112,0 |
| Febrero | 100,8 | 94,6 | 98,5 | 91,9 | 102,9 | 95,2 | 98,2 | 85,1 | 106,7 | 94,8 | 93,1 | 98,3 |
| Marzo | 101,0 | 125,1 | 100,4 | 125,6 | 103,3 | 121,7 | 100,0 | 143,6 | 104,5 | 131,8 | 92,7 | 129,7 |
| Abril | 105,4 | 103,4 | 107,2 | 109,3 | 105,7 | 103,3 | 103,0 | 116,2 | 112,9 | 101,0 | 100,0 | 97,1 |
| Mayo | 107,3 | 120,3 | 105,3 | 130,1 | 106,9 | 121,6 | 103,4 | 132,8 | 122,2 | 107,4 | 105,1 | 110,5 |
| Junio | 108,1 | 113,4 | 102,3 | 124,0 | 108,6 | 113,2 | 98,0 | 149,4 | 123,1 | 91,1 | 107,7 | 108,0 |
| Julio | 110,1 | 129,0 | 106,0 | 129,0 | 110,0 | 125,3 | 102,7 | 142,2 | 119,8 | 110,9 | 111,8 | 146,6 |
| Agosto | 111,1 | 137,1 | 102,3 | 155,9 | 112,2 | 138,8 | 98,3 | 180,5 | 117,2 | 120,3 | 115,5 | 115,2 |
| Septiembre | 110,6 | 127,5 | 100,0 | 149,9 | 112,3 | 117,3 | 101,4 | 173,3 | 114,1 | 110,5 | 114,9 | 143,2 |
| Octubre | 111,4 | 146,0 | 102,2 | 152,3 | 111,4 | 145,9 | 98,6 | 224,3 | 117,7 | 138,3 | 120,1 | 129,1 |
| Noviembre | 115,2 | 137,6 | 102,8 | 155,6 | 113,8 | 130,8 | 103,4 | 194,5 | 114,6 | 138,0 | 134,8 | 136,4 |
| Diciembre | 116,8 | 119,6 | 107,2 | 145,7 | 113,7 | 112,0 | 101,7 | 184,3 | 119,0 | 116,5 | 139,3 | 114,5 |
| 2008 | | | | | | | | | | | | |
| Enero | 118,0 | 138,3 | 107,9 | 173,1 | 115,5 | 145,3 | 103,6 | 179,5 | 113,3 | 125,9 | 144,1 | 89,8 |
| Febrero | 122,5 | 128,8 | 112,6 | 139,6 | 119,5 | 131,8 | 105,7 | 135,8 | 130,0 | 116,7 | 143,1 | 114,7 |
| Marzo | 126,6 | 121,3 | 114,0 | 125,0 | 124,6 | 114,4 | 103,6 | 187,4 | 125,8 | 113,0 | 149,2 | 131,5 |
| Abril | 132,1 | 123,2 | 121,4 | 142,5 | 129,2 | 122,5 | 107,8 | 195,0 | 130,7 | 110,8 | 160,0 | 103,7 |
| Mayo | 131,8 | 152,7 | 115,0 | 172,4 | 127,3 | 150,8 | 107,8 | 217,1 | 124,2 | 115,7 | 171,4 | 146,3 |
| Junio | 137,6 | 152,3 | 114,0 | 179,8 | 133,0 | 149,7 | 106,9 | 226,6 | 137,0 | 125,7 | 186,0 | 138,5 |
| Julio | 142,6 | 158,6 | 120,0 | 193,0 | 136,6 | 162,6 | 109,8 | 281,0 | 135,1 | 124,3 | 204,4 | 117,6 |
| Agosto | 142,3 | 162,2 | 114,9 | 220,6 | 138,9 | 156,8 | 110,3 | 232,2 | 140,6 | 138,3 | 198,9 | 139,2 |
| Septiembre | 141,7 | 161,2 | 114,6 | 210,1 | 138,8 | 158,3 | 112,5 | 278,3 | 147,1 | 142,1 | 187,0 | 126,6 |
| Octubre | 135,8 | 168,3 | 107,8 | 211,9 | 137,8 | 162,0 | 111,2 | 270,6 | 128,5 | 144,7 | 164,8 | 150,1 |
| Noviembre | 131,0 | 132,5 | 111,9 | 169,8 | 137,5 | 131,7 | 115,4 | 212,9 | 133,6 | 130,5 | 126,4 | 91,4 |
| Diciembre | 122,7 | 123,9 | 105,3 | 194,5 | 129,9 | 107,2 | 116,1 | 166,5 | 127,8 | 133,0 | 115,6 | 118,7 |
| 2009 | | | | | | | | | | | | |
| Enero | 124,6 | 109,1 | 123,2 | 150,6 | 129,7 | 104,5 | 116,5 | 141,7 | 131,3 | 109,5 | 92,9 | 89,7 |
| Febrero | 118,1 | 87,3 | 113,3 | 121,0 | 128,3 | 78,0 | 114,9 | 112,7 | 125,4 | 111,9 | 76,4 | 82,2 |
| Marzo | 117,2 | 113,0 | 113,2 | 165,5 | 126,1 | 94,0 | 107,1 | 172,7 | 128,1 | 156,9 | 83,3 | 114,2 |
| Abril | 114,8 | 99,0 | 112,4 | 157,9 | 121,1 | 84,8 | 113,0 | 169,6 | 127,5 | 114,3 | 73,9 | 89,0 |
| Mayo | 114,1 | 107,9 | 112,3 | 141,3 | 121,0 | 91,3 | 114,0 | 172,6 | 124,6 | 118,4 | 86,9 | 125,0 |
| Junio | 116,6 | 111,3 | 114,9 | 133,6 | 120,5 | 102,1 | 105,9 | 208,6 | 135,4 | 104,7 | 96,4 | 108,7 |

Fuentes: Funcex

Cuadro 18

BRASIL: BALANCE DE PAGOS
(Millones de dólares)

| | 2009 | 2008 | |
|--|-----------|-----------|--------|
| | Ene-Junio | Ene-Junio | Año |
| Balance comercial | 13998 | 11302 | 24835 |
| Exportaciones | 69952 | 90645 | 197942 |
| Importaciones | 55954 | 79343 | 173107 |
| Servicios y Rentas (neto) | -22647 | -30060 | -57252 |
| Servicios (neto) | -8026 | -8143 | -16690 |
| Rentas (neto) | -14621 | -21917 | -40562 |
| Intereses | -4095 | -3183 | -7232 |
| Transferencias unilaterales (netas) | 1575 | 1886 | 4224 |
| Cuenta Capital y Financiera | 16304 | 40214 | 29352 |
| Capital | 581 | 389 | 1055 |
| Financiera | 15723 | 39825 | 28297 |
| Inversiones Directa */ | 14482 | 8131 | 24601 |
| Inversion en cartera y Derivativos | 1553 | 12912 | 821 |
| Otras Inversiones de Largo Plazo | -677 | -1497 | -4507 |
| Créditos Comerciales (netos) | 7836 | 9645 | 4462 |
| Préstamos netos | 1369 | 5351 | 8284 |
| Otras Inversiones de Corto Plazo | -7047 | 12848 | -2211 |
| Errores y Omisiones | 2188 | -4105 | 1809 |
| Resultado del Balance de Pagos | 11417 | 19238 | 2969 |

Fuente: Banco Central de Brasil. Nueva metodología a partir de Enero 2001.

*/ Incluye préstamos intercompañías.

Cuadro 19

BRASIL: RESERVAS INTERNACIONALES EN EL BANCO CENTRAL

(Balance en millones de dólares)

| Período | Meses import. bienes | Caja |
|------------|----------------------|---------|
| 1987 | 4 | 7,458 |
| 1988 | 4 | 9,536 |
| 1989 | 5 | 9,679 |
| 1990 | 5 | 9,973 |
| 1991 | 5 | 9,406 |
| 1992 | 11 | 23,754 |
| 1993 | 12 | 32,211 |
| 1994 | 13 | 38,806 |
| 1995 | 12 | 51,840 |
| 1996 | 13 | 60,110 |
| 1997 | 10 | 52,173 |
| 1998 | 9 | 44,556 |
| 1999 | 9 | 36,342 |
| 2000 | 7 | 33,011 |
| 2001 | 8 | 35,866 |
| 2002 | 10 | 37,823 |
| 2003 | 12 | 49,296 |
| 2004 | 10 | 52,935 |
| 2005 | 9 | 53,799 |
| 2006 | 11 | 85,839 |
| 2007 | 18 | 180,334 |
| 2008 | 14 | 193,783 |
| 2005 | | |
| Enero | 10 | 54,022 |
| Febrero | 11 | 59,017 |
| Marzo | 11 | 61,960 |
| Abril | 11 | 61,591 |
| Mayo | 11 | 60,709 |
| Junio | 10 | 59,885 |
| Julio | 10 | 54,688 |
| Agosto | 9 | 56,076 |
| Septiembre | 10 | 57,008 |
| Octubre | 10 | 60,245 |
| Noviembre | 11 | 64,277 |
| Diciembre | 9 | 53,799 |
| 2006 | | |
| Enero | 9 | 56,924 |
| Febrero | 9 | 57,415 |
| Marzo | 9 | 59,824 |
| Abril | 9 | 56,552 |
| Mayo | 10 | 63,381 |
| Junio | 9 | 62,670 |
| Julio | 10 | 66,819 |
| Agosto | 10 | 71,478 |
| Septiembre | 10 | 73,393 |
| Octubre | 11 | 78,171 |
| Noviembre | 11 | 83,114 |
| Diciembre | 11 | 85,839 |
| 2007 | | |
| Enero | 12 | 91 086 |
| Febrero | 13 | 101 070 |
| Marzo | 14 | 109 531 |
| Abril | 15 | 121 830 |
| Mayo | 16 | 136 419 |
| Junio | 17 | 147 101 |
| Julio | 18 | 155 910 |
| Agosto | 18 | 161 097 |
| Septiembre | 18 | 162 962 |
| Octubre | 18 | 167 867 |
| Noviembre | 18 | 177 060 |
| Diciembre | 18 | 180 334 |
| 2008 | | |
| Enero | 18 | 187 507 |
| Febrero | 18 | 192 902 |
| Marzo | 18 | 195 232 |
| Abril | 17 | 195 767 |
| Mayo | 17 | 197 906 |
| Junio | 16 | 200 827 |
| Julio | 16 | 203 562 |
| Agosto | 15 | 205 116 |
| Septiembre | 15 | 206 494 |
| Octubre | 14 | 197 229 |
| Noviembre | 14 | 194 668 |
| Diciembre | 14 | 193 783 |
| 2009 | | |
| Enero | 14 | 188 102 |
| Febrero | 14 | 186 880 |
| Marzo | 15 | 190 388 |
| Abril | 15 | 190 546 |
| Mayo | 16 | 195 264 |
| Junio | 17 | 201 467 |

Banco Central del Brasil.

Nota: Las Reservas Internacionales se refieren a los activos del Banco Central.

Cuadro 20

BRASIL: TASA DE CAMBIO NOMINAL

| Periodo | Moneda Nacional | Variación Porcentual | |
|-----------------------|--------------------|----------------------|----------|
| | | Mensual | 12 meses |
| REAL POR DOLAR | | | |
| Diciembre | | | |
| 1995 | 0,97 | 0,62 | 15,01 |
| 1996 | 1,04 | 0,60 | 6,82 |
| 1997 | 1,12 | 0,92 | 7,75 |
| 1998 | 1,21 | 0,62 | 7,92 |
| 1999 | 1,79 | -6,95 | 48,01 |
| 2000 | 1,96 | -0,21 | 9,30 |
| 2001 | 2,32 | -8,24 | 18,67 |
| 2002 | 3,53 | -2,84 | 52,27 |
| 2003 | | | |
| Enero | 3,53 | -0,21 | 45,80 |
| Febrero | 3,56 | 1,04 | 51,71 |
| Marzo | 3,35 | -5,88 | 44,31 |
| Abril | 2,89 | -13,82 | 22,32 |
| Mayo | 2,97 | 2,62 | 17,59 |
| Junio | 2,87 | -3,16 | 0,97 |
| Julio | 2,97 | 3,26 | -13,50 |
| Agosto | 2,97 | 0,03 | -1,85 |
| Septiembre | 2,92 | -1,45 | -24,94 |
| Octubre | 2,86 | -2,30 | -21,64 |
| Noviembre | 2,95 | 3,26 | -18,89 |
| Diciembre | 2,89 | -2,04 | -18,23 |
| 2004 | | | |
| Enero | 2,94 | 1,79 | -16,59 |
| Febrero | 2,91 | -0,92 | -18,21 |
| Marzo | 2,91 | -0,18 | -13,26 |
| Abril | 2,94 | 1,24 | 1,90 |
| Mayo | 3,13 | 6,26 | 5,51 |
| Junio | 3,11 | -0,69 | 8,20 |
| Julio | 3,03 | -2,60 | 2,07 |
| Agosto | 2,93 | -3,07 | -1,10 |
| Septiembre | 2,86 | -2,56 | -2,22 |
| Octubre | 2,86 | -0,07 | 0,01 |
| Noviembre | 2,73 | -4,40 | -7,42 |
| Diciembre | 2,65 | -2,79 | -8,13 |
| 2005 | | | |
| Enero | 2,62 | -1,12 | -10,75 |
| Febrero | 2,60 | -1,14 | -10,94 |
| Marzo | 2,66 | 2,31 | -8,72 |
| Abril | 2,53 | -4,66 | -14,04 |
| Mayo | 2,41 | -4,83 | -23,01 |
| Junio | 2,33 | -3,11 | -24,89 |
| Julio | 2,38 | 2,01 | -21,34 |
| Agosto | 2,36 | -0,97 | -19,63 |
| Septiembre | 2,22 | -5,73 | -22,23 |
| Octubre | 2,25 | 1,41 | -21,08 |
| Noviembre | 2,21 | -2,10 | -19,18 |
| Diciembre | 2,34 | 6,03 | -11,84 |
| 2006 | | | |
| Enero | 2,22 | -5,30 | -15,57 |
| Febrero | 2,14 | -3,63 | -17,71 |
| Marzo | 2,17 | 1,73 | -18,18 |
| Abril | 2,09 | -3,89 | -17,51 |
| Mayo | 2,32 | 11,30 | -3,53 |
| Junio | 2,17 | -6,80 | -7,20 |
| Julio | 2,18 | 0,46 | -8,61 |
| Agosto | 2,15 | -1,42 | -9,03 |
| Septiembre | 2,17 | 1,17 | -2,38 |
| Octubre | 2,14 | -1,29 | -4,98 |
| Noviembre | 2,17 | 1,12 | -1,86 |
| Diciembre | 2,14 | -1,29 | -8,63 |
| 2007 | | | |
| Enero | 2,12 | -0,62 | -4,12 |
| Febrero | 2,12 | -0,31 | -0,81 |
| Marzo | 2,05 | -3,20 | -5,62 |
| Abril | 2,03 | -0,80 | -2,59 |
| Mayo | 1,93 | -5,16 | -17,00 |
| Junio | 1,93 | -0,14 | -11,07 |
| Julio | 1,88 | -2,52 | -13,71 |
| Agosto | 1,96 | 4,50 | -8,53 |
| Septiembre | 1,84 | -6,27 | -15,26 |
| Octubre | 1,74 | -5,16 | -18,58 |
| Noviembre | 1,78 | 2,28 | -17,65 |
| Diciembre | 1,77 | -0,70 | -17,15 |
| 2008 | | | |
| Enero | 1,76 | -0,62 | -17,15 |
| Febrero | 1,68 | -4,37 | -20,53 |
| Marzo | 1,75 | 4,14 | -14,50 |
| Abril | 1,69 | -3,75 | -17,05 |
| Mayo | 1,63 | -3,43 | -15,53 |
| Junio | 1,59 | -2,30 | -17,36 |
| Julio | 1,57 | -1,59 | -16,56 |
| Agosto | 1,63 | 4,33 | -16,70 |
| Septiembre | 1,91 | 17,13 | 4,10 |
| Octubre | 2,18 | 13,88 | 25,00 |
| Noviembre | 2,33 | 7,02 | 30,80 |
| Diciembre | 2,34 | 0,17 | 31,94 |
| 2009 | | | |
| Enero | 2,32 | -0,89 | 31,58 |
| Febrero | 2,38 | 2,69 | 41,29 |
| Marzo | 2,32 | -2,66 | 32,07 |
| Abril | 2,18 | -5,91 | 29,11 |
| Mayo | 1,97 | -9,42 | 21,09 |
| Junio | 1,95 | -1,08 | 22,60 |
| Julio | 1,87 | -4,05 | 19,53 |

FUENTE: Banco Central do Brasil.

Cuadro 21
BRASIL: TASAS DE VARIACION DE LOS PRECIOS
(porcentajes)

| INDICE | 2007 | | | | | | | | | 2008 | | | | | | | | | 2009 | | | | | | | | | | | |
|---|-------|-------|-------|-------|-------|-------|-------|-------|-------|-------|-------|-------|-------|-------|-------|-------|-------|-------|-------|-------|-------|-------|-------|-------|-------|-------|-------|-------|--|--|
| | ABR. | MAY. | JUN. | JUL. | AGO. | SEP. | OCT. | NOV. | DIC. | ENE. | FEB. | MAR. | ABR. | MAY. | JUN. | JUL. | AGO. | SEP. | OCT. | NOV. | DIC. | ENE. | FEB. | MAR. | ABR. | MAY. | JUN. | JUL. | | |
| <i>Precios al Consumidor - (IPCA)</i> | | | | | | | | | | | | | | | | | | | | | | | | | | | | | | |
| mensual | 0,25 | 0,28 | 0,28 | 0,24 | 0,47 | 0,18 | 0,30 | 0,38 | 0,74 | 0,54 | 0,49 | 0,48 | 0,55 | 0,79 | 0,74 | 0,53 | 0,28 | 0,26 | 0,45 | 0,36 | 0,28 | 0,48 | 0,55 | 0,20 | 0,48 | 0,47 | 0,36 | 0,24 | | |
| 12 meses | 3,00 | 3,18 | 3,69 | 3,74 | 4,18 | 4,15 | 4,12 | 4,19 | 4,46 | 4,56 | 4,61 | 4,73 | 5,04 | 5,58 | 6,06 | 6,37 | 6,17 | 6,25 | 6,41 | 6,39 | 5,90 | 5,84 | 5,90 | 5,61 | 5,53 | 5,20 | 4,80 | 4,50 | | |
| <i>Precios al Consumidor - (INPC)</i> | | | | | | | | | | | | | | | | | | | | | | | | | | | | | | |
| mensual | 0,26 | 0,26 | 0,31 | 0,32 | 0,59 | 0,25 | 0,30 | 0,43 | 0,97 | 0,69 | 0,48 | 0,51 | 0,64 | 0,96 | 0,91 | 0,58 | 0,21 | 0,15 | 0,50 | 0,38 | 0,29 | 0,64 | 0,31 | 0,20 | 0,55 | 0,60 | 0,42 | 0,23 | | |
| 12 meses | 3,44 | 3,57 | 3,97 | 4,19 | 4,82 | 4,92 | 4,78 | 4,79 | 5,16 | 5,36 | 5,43 | 5,50 | 5,90 | 6,64 | 7,28 | 7,56 | 7,15 | 7,04 | 7,26 | 7,20 | 6,48 | 6,43 | 6,25 | 5,92 | 5,83 | 5,45 | 4,94 | 4,57 | | |
| <i>General de Precios - (IGP-DI)</i> | | | | | | | | | | | | | | | | | | | | | | | | | | | | | | |
| mensual | 0,14 | 0,16 | 0,26 | 0,37 | 1,39 | 1,17 | 0,75 | 1,05 | 1,47 | 0,99 | 0,38 | 0,70 | 1,12 | 1,88 | 1,89 | 1,12 | -0,38 | 0,36 | 1,09 | 0,07 | -0,44 | 0,01 | -0,13 | -0,84 | 0,04 | 0,18 | -0,32 | -0,64 | | |
| 12 meses | 4,62 | 4,39 | 3,97 | 4,18 | 5,19 | 6,17 | 6,11 | 6,61 | 7,90 | 8,50 | 8,66 | 9,18 | 10,25 | 12,14 | 13,97 | 14,82 | 12,82 | 11,91 | 12,29 | 11,20 | 9,11 | 8,05 | 7,50 | 5,86 | 4,73 | 2,98 | 0,74 | -1,01 | | |
| <i>Precios al Mayor - (IPA-DI)</i> | | | | | | | | | | | | | | | | | | | | | | | | | | | | | | |
| mensual | 0,02 | -0,04 | 0,09 | 0,42 | 1,96 | 1,64 | 1,02 | 1,45 | 1,90 | 1,08 | 0,52 | 0,80 | 1,30 | 2,22 | 2,29 | 1,28 | -0,80 | 0,44 | 1,36 | -0,17 | -0,88 | -0,33 | -0,31 | -1,46 | -0,10 | -0,10 | -0,64 | -1,16 | | |
| 12 meses | 5,28 | 4,75 | 3,75 | 4,01 | 5,48 | 6,92 | 6,77 | 7,51 | 9,43 | 10,26 | 10,62 | 11,39 | 12,81 | 15,36 | 17,90 | 18,91 | 15,69 | 14,32 | 14,71 | 12,88 | 9,80 | 8,26 | 7,37 | 4,96 | 3,51 | 1,16 | -1,73 | -4,10 | | |
| <i>Precios al por mayor Industria de Transformación</i> | | | | | | | | | | | | | | | | | | | | | | | | | | | | | | |
| mensual | 0,84 | 0,58 | -0,09 | -0,01 | 0,61 | 0,41 | 0,41 | 0,41 | 1,01 | 0,88 | 0,79 | 0,94 | 1,77 | 2,13 | 1,89 | 1,34 | 0,86 | 0,77 | 1,86 | 0,00 | -0,73 | -1,16 | -0,29 | -1,16 | -0,58 | -0,32 | -0,97 | -0,69 | | |
| 12 meses | 3,55 | 3,46 | 2,46 | 2,37 | 2,85 | 3,07 | 3,56 | 3,76 | 4,43 | 5,27 | 6,20 | 6,99 | 7,97 | 9,64 | 11,59 | 13,10 | 13,38 | 13,79 | 15,43 | 14,96 | 12,98 | 10,69 | 9,51 | 7,23 | 4,76 | 2,24 | -0,43 | -2,43 | | |
| <i>Precios al por mayor Productos Agrícolas</i> | | | | | | | | | | | | | | | | | | | | | | | | | | | | | | |
| mensual | -2,44 | -1,94 | 0,67 | 1,79 | 6,15 | 5,27 | 2,73 | 4,32 | 4,27 | 1,60 | -0,19 | 0,46 | 0,80 | 2,47 | 3,88 | 1,14 | -5,09 | -0,46 | -0,02 | -0,64 | -1,30 | 2,07 | -0,36 | -2,37 | 1,36 | 0,58 | 0,34 | -2,57 | | |
| 12 meses | 11,03 | 9,14 | 8,06 | 9,52 | 14,89 | 19,51 | 16,73 | 18,93 | 24,83 | 25,49 | 23,91 | 24,70 | 28,84 | 34,64 | 38,93 | 38,05 | 23,43 | 16,71 | 13,59 | 8,18 | 2,41 | 2,88 | 2,70 | -0,19 | 0,36 | -1,49 | -4,84 | -8,34 | | |
| <i>Costo de Vida- Brasil - (IPC-DI)</i> | | | | | | | | | | | | | | | | | | | | | | | | | | | | | | |
| mensual | 0,31 | 0,25 | 0,42 | 0,28 | 0,42 | 0,23 | 0,13 | 0,27 | 0,70 | 0,97 | 0,00 | 0,45 | 0,72 | 0,87 | 0,77 | 0,53 | 0,14 | -0,09 | 0,47 | 0,56 | 0,52 | 0,83 | 0,21 | 0,61 | 0,47 | 0,39 | 0,12 | 0,34 | | |
| 12 meses | 2,68 | 3,13 | 3,98 | 4,21 | 4,48 | 4,52 | 4,51 | 4,54 | 4,61 | 4,90 | 4,55 | 4,52 | 4,94 | 5,59 | 5,96 | 6,23 | 5,93 | 5,59 | 5,95 | 6,26 | 6,07 | 5,92 | 6,14 | 6,31 | 6,05 | 5,54 | 4,86 | 4,66 | | |
| <i>Nacional de Construcción - (INCC-DI)</i> | | | | | | | | | | | | | | | | | | | | | | | | | | | | | | |
| mensual | 0,46 | 1,15 | 0,92 | 0,31 | 0,26 | 0,51 | 0,51 | 0,36 | 0,59 | 0,38 | 0,40 | 0,66 | 0,87 | 2,02 | 1,92 | 1,46 | 1,18 | 0,95 | 0,77 | 0,50 | 0,17 | 0,33 | 0,27 | -0,25 | -0,04 | 1,39 | 0,70 | 0,26 | | |
| 12 meses | 5,35 | 5,17 | 5,19 | 5,03 | 5,05 | 5,47 | 5,78 | 5,92 | 6,16 | 6,09 | 6,29 | 6,70 | 7,14 | 8,06 | 9,13 | 10,38 | 11,40 | 11,88 | 12,17 | 12,33 | 11,86 | 11,80 | 11,66 | 10,65 | 9,65 | 8,97 | 7,67 | 6,40 | | |
| <i>Costo de Vida-São Paulo - (IPC-SP)</i> | | | | | | | | | | | | | | | | | | | | | | | | | | | | | | |
| mensual | 0,33 | 0,36 | 0,55 | 0,27 | 0,07 | 0,24 | 0,08 | 0,47 | 0,82 | 0,52 | 0,19 | 0,31 | 0,54 | 1,23 | 0,96 | 0,45 | 0,38 | 0,38 | 0,50 | 0,39 | 0,16 | 0,46 | 0,27 | 0,40 | 0,31 | 0,33 | 0,13 | 0,33 | | |
| 12 meses | 3,37 | 3,97 | 4,87 | 4,93 | 4,88 | 4,87 | 4,55 | 4,60 | 4,37 | 4,23 | 4,08 | 4,29 | 4,51 | 5,41 | 5,84 | 6,03 | 6,36 | 6,51 | 6,96 | 6,87 | 6,17 | 6,11 | 6,19 | 6,29 | 6,05 | 5,11 | 4,24 | 4,12 | | |
| <i>Costo de Vida-Distrito Federal</i> | | | | | | | | | | | | | | | | | | | | | | | | | | | | | | |
| mensual | 0,33 | 0,55 | 0,29 | 0,06 | 0,21 | 0,25 | 0,39 | 0,54 | 0,77 | 0,39 | 0,71 | -0,22 | 0,62 | 0,76 | 0,64 | 0,38 | 0,14 | -0,53 | 0,60 | 0,95 | 0,67 | 0,37 | 0,42 | 0,30 | 0,35 | 0,60 | 0,15 | 0,11 | | |
| 12 meses | 2,41 | 3,23 | 4,25 | 3,46 | 3,61 | 3,88 | 4,10 | 4,09 | 4,54 | 4,89 | 5,00 | 4,35 | 4,65 | 4,87 | 5,24 | 5,57 | 5,50 | 4,68 | 4,90 | 5,33 | 5,22 | 5,20 | 4,90 | 5,44 | 5,16 | 4,99 | 4,48 | 4,20 | | |

Fuente: 1) Fundação Instituto Brasileiro de Geografia e Estatística (FIBGE).

. Índice Nacional de Precios al Consumidor (INPC). Índice de Costo de Vida do Distrito Federal a partir de 1999 (IPCA-DF).

2) Fundação Getúlio Vargas (FGV)

. Índice General de Precios en su concepto de disponibilidad interna (IGP-DI).

. Índice de Precios al por mayor en su concepto de disponibilidad interna (IPA-DI).

. Costo de Vida - Brasil.

. Índice Nacional de Construcción (INCC).

3) Fundação de Pesquisas Econômicas da Universidade de São Paulo (FIPE).

. Índice de Costo de Vida de São Paulo.

Cuadro 22

BRASIL: VARIACION MENSUAL Y TRIMESTRAL ANUALIZADA DE LOS PRINCIPALES INDICES DE PRECIOS

| | Índice General de Precios (disponibilidad interna) a/ IGP-DI | | Índice de Precios al por Mayor (disponibilidad interna) IPA-DI | | Índice Nacional de Precios al consumidor b/ INPC | | Índice de Precios al consumidor amplio IPCA | |
|------------|--|-----------------------------|--|-----------------------------|--|-----------------------------|---|-----------------------------|
| | Mensual | Trimestral Anualizada c/ | Mensual | Trimestral Anualizada c/ | Mensual | Trimestral Anualizada c/ | Mensual | Trimestral Anualizada c/ |
| | 2003 | | | | | | | |
| Enero | 2,17 | 52,1 | 2,21 | 64,6 | 2,47 | 40,1 | 2,25 | 33,8 |
| Febrero | 1,59 | 29,1 | 1,71 | 32,2 | 1,46 | 30,0 | 1,57 | 26,4 |
| Marzo | 1,66 | 24,0 | 1,93 | 26,1 | 1,37 | 23,4 | 1,23 | 22,2 |
| Abril | 0,41 | 15,6 | 0,07 | 15,8 | 1,38 | 18,2 | 0,97 | 16,2 |
| Mayo | -0,67 | 5,7 | -1,68 | 1,2 | 0,99 | 16,0 | 0,61 | 11,8 |
| Junio | -0,70 | -3,8 | -1,16 | -10,6 | -0,06 | 9,6 | -0,15 | 5,9 |
| Julio | -0,20 | -6,1 | -0,59 | -12,9 | 0,04 | 3,9 | 0,20 | 2,7 |
| Agosto | 0,62 | -1,1 | 0,70 | -4,2 | 0,18 | 0,6 | 0,34 | 1,6 |
| Septiembre | 1,05 | 6,0 | 1,29 | 5,7 | 0,82 | 4,2 | 0,78 | 5,4 |
| Octubre | 0,44 | 8,8 | 0,50 | 10,4 | 0,39 | 5,7 | 0,29 | 5,8 |
| Noviembre | 0,48 | 8,2 | 0,46 | 9,4 | 0,37 | 6,5 | 0,34 | 5,8 |
| Diciembre | 0,60 | 6,3 | 0,74 | 7,0 | 0,54 | 5,3 | 0,52 | 4,7 |
| 2004 | | | | | | | | |
| Enero | 0,80 | 7,8 | 0,75 | 8,1 | 0,83 | 7,2 | 0,76 | 6,7 |
| Febrero | 1,08 | 10,4 | 1,42 | 12,3 | 0,39 | 7,3 | 0,61 | 7,8 |
| Marzo | 0,93 | 11,8 | 1,09 | 13,8 | 0,57 | 7,4 | 0,47 | 7,6 |
| Abril | 1,15 | 13,4 | 1,57 | 17,6 | 0,41 | 5,6 | 0,37 | 6,0 |
| Mayo | 1,46 | 15,1 | 1,71 | 18,9 | 0,40 | 5,7 | 0,51 | 5,5 |
| Junio | 1,29 | 16,8 | 1,57 | 21,2 | 0,50 | 5,4 | 0,71 | 6,5 |
| Julio | 1,14 | 16,7 | 1,35 | 20,2 | 0,73 | 6,7 | 0,91 | 8,9 |
| Agosto | 1,31 | 16,0 | 1,59 | 19,6 | 0,50 | 7,1 | 0,69 | 9,6 |
| Septiembre | 0,48 | 12,4 | 0,65 | 15,3 | 0,17 | 5,7 | 0,33 | 8,0 |
| Octubre | 0,53 | 9,7 | 0,61 | 12,0 | 0,17 | 3,4 | 0,44 | 6,0 |
| Noviembre | 0,82 | 7,6 | 1,00 | 9,4 | 0,44 | 3,2 | 0,69 | 6,0 |
| Diciembre | 0,52 | 7,7 | 0,48 | 8,7 | 0,86 | 6,0 | 0,86 | 8,3 |
| 2005 | | | | | | | | |
| Enero | 0,33 | 6,9 | 0,08 | 6,4 | 0,57 | 7,7 | 0,58 | 8,9 |
| Febrero | 0,40 | 5,1 | 0,39 | 3,9 | 0,44 | 7,7 | 0,59 | 8,4 |
| Marzo | 0,99 | 7,1 | 1,14 | 6,6 | 0,73 | 7,2 | 0,61 | 7,4 |
| Abril | 0,51 | 7,9 | 0,33 | 7,7 | 0,91 | 8,6 | 0,87 | 8,6 |
| Mayo | -0,25 | 5,1 | -0,98 | 1,9 | 0,70 | 9,8 | 0,49 | 8,2 |
| Junio | -0,45 | -0,8 | -0,78 | -5,6 | -0,11 | 6,2 | -0,02 | 5,5 |
| Julio | -0,40 | -4,3 | -0,69 | -9,4 | 0,03 | 2,5 | 0,25 | 2,9 |
| Agosto | -0,79 | -6,4 | -1,04 | -9,6 | 0,00 | -0,3 | 0,17 | 1,6 |
| Septiembre | -0,13 | -5,2 | -0,28 | -7,8 | 0,15 | 0,7 | 0,35 | 3,1 |
| Octubre | 0,63 | -1,2 | 0,79 | -2,1 | 0,58 | 3,0 | 0,75 | 5,2 |
| Noviembre | 0,33 | 3,4 | 0,24 | 3,0 | 0,54 | 5,2 | 0,55 | 6,8 |
| Diciembre | 0,07 | 4,2 | -0,14 | 3,6 | 0,40 | 6,3 | 0,36 | 6,8 |
| 2006 | | | | | | | | |
| Enero | 0,72 | 4,6 | 0,81 | 3,7 | 0,38 | 5,4 | 0,59 | 6,2 |
| Febrero | -0,06 | 3,0 | -0,12 | 2,2 | 0,23 | 4,1 | 0,41 | 5,6 |
| Marzo | -0,45 | 0,8 | -0,82 | -0,5 | 0,27 | 3,6 | 0,43 | 5,9 |
| Abril | 0,02 | -1,9 | -0,15 | -4,3 | 0,12 | 2,5 | 0,21 | 4,3 |
| Mayo | 0,38 | -0,2 | 0,46 | -2,0 | 0,13 | 2,1 | 0,10 | 3,0 |
| Junio | 0,67 | 4,4 | 1,06 | 5,6 | -0,07 | 0,7 | -0,21 | 0,4 |
| Julio | 0,17 | 5,0 | 0,17 | 7,0 | 0,11 | 0,7 | 0,19 | 0,3 |
| Agosto | 0,41 | 5,1 | 0,53 | 7,3 | -0,02 | 0,1 | 0,05 | 0,1 |
| Septiembre | 0,24 | 3,3 | 0,28 | 4,0 | 0,16 | 1,0 | 0,21 | 1,8 |
| Octubre | 0,81 | 6,0 | 1,16 | 8,2 | 0,43 | 2,3 | 0,33 | 2,4 |
| Noviembre | 0,57 | 6,7 | 0,75 | 9,1 | 0,42 | 4,1 | 0,31 | 3,5 |
| Diciembre | 0,26 | 6,8 | 0,11 | 8,4 | 0,62 | 6,0 | 0,48 | 4,6 |
| 2007 | | | | | | | | |
| Enero | 0,43 | 5,2 | 0,32 | 4,8 | 0,49 | 6,3 | 0,44 | 5,0 |
| Febrero | 0,23 | 3,7 | 0,19 | 2,5 | 0,42 | 6,3 | 0,44 | 5,6 |
| Marzo | 0,22 | 3,6 | 0,11 | 2,5 | 0,44 | 5,5 | 0,37 | 5,1 |
| Abril | 0,14 | 2,4 | 0,02 | 1,3 | 0,26 | 4,6 | 0,25 | 4,3 |
| Mayo | 0,16 | 2,1 | -0,04 | 0,4 | 0,26 | 3,9 | 0,28 | 3,7 |
| Junio | 0,26 | 2,3 | 0,09 | 0,3 | 0,31 | 3,4 | 0,28 | 3,3 |
| Julio | 0,37 | 3,2 | 0,42 | 1,9 | 0,32 | 3,6 | 0,24 | 3,2 |
| Agosto | 1,39 | 8,4 | 1,96 | 10,3 | 0,59 | 5,0 | 0,47 | 4,0 |
| Septiembre | 1,17 | 12,4 | 1,64 | 17,3 | 0,25 | 4,7 | 0,18 | 3,6 |
| Octubre | 0,75 | 14,1 | 1,02 | 20,1 | 0,30 | 4,7 | 0,30 | 3,9 |
| Noviembre | 1,05 | 12,5 | 1,45 | 17,7 | 0,43 | 4,0 | 0,38 | 3,5 |
| Diciembre | 1,47 | 13,9 | 1,90 | 18,9 | 0,97 | 7,0 | 0,74 | 5,8 |
| 2008 | | | | | | | | |
| Enero | 0,99 | 15,0 | 1,08 | 19,2 | 0,69 | 8,7 | 0,54 | 6,8 |
| Febrero | 0,38 | 12,0 | 0,52 | 14,9 | 0,48 | 8,9 | 0,49 | 7,3 |
| Marzo | 0,70 | 8,6 | 0,80 | 10,0 | 0,51 | 6,9 | 0,48 | 6,2 |
| Abril | 1,12 | 9,2 | 1,30 | 11,0 | 0,64 | 6,7 | 0,55 | 6,3 |
| Mayo | 1,88 | 15,8 | 2,22 | 18,7 | 0,96 | 8,8 | 0,79 | 7,5 |
| Junio | 1,89 | 21,4 | 2,29 | 25,9 | 0,91 | 10,5 | 0,74 | 8,6 |
| Julio | 1,12 | 21,4 | 1,28 | 25,8 | 0,58 | 10,3 | 0,53 | 8,6 |
| Agosto | -0,38 | 11,0 | -0,80 | 11,6 | 0,21 | 7,0 | 0,28 | 6,4 |
| Septiembre | 0,36 | 4,5 | 0,44 | 3,7 | 0,15 | 3,8 | 0,26 | 4,4 |
| Octubre | 1,09 | 4,3 | 1,36 | 4,0 | 0,50 | 3,5 | 0,45 | 4,0 |
| Noviembre | 0,07 | 6,2 | -0,17 | 6,7 | 0,38 | 4,2 | 0,36 | 4,4 |
| Diciembre | -0,44 | 2,9 | -0,88 | 1,2 | 0,29 | 4,8 | 0,28 | 4,4 |
| 2009 | | | | | | | | |
| Enero | 0,01 | -1,4 | -0,33 | -5,4 | 0,64 | 5,4 | 0,48 | 4,6 |
| Febrero | -0,13 | -2,2 | -0,31 | -5,9 | 0,31 | 5,1 | 0,55 | 5,4 |
| Marzo | -0,84 | -3,8 | -1,46 | -8,1 | 0,20 | 4,7 | 0,20 | 5,0 |
| Abril | 0,04 | -3,7 | -0,10 | -7,2 | 0,55 | 4,3 | 0,48 | 5,0 |
| Mayo | 0,18 | -2,5 | -0,10 | -6,5 | 0,60 | 5,5 | 0,47 | 4,7 |
| Junio | -0,32 | -0,4 | -0,64 | -3,3 | 0,42 | 6,5 | 0,36 | 5,4 |
| Julio | -0,64 | -3,1 | -1,16 | -7,4 | 0,23 | 5,1 | 0,24 | 4,4 |

FUENTE: Fundação Getúlio Vargas (FGV) y Fundação Instituto Brasileiro de Geografia y Estadística (FIBGE).

a/ El IGP-DI es el promedio ponderado del índice de precios al por mayor (60%) del índice de Costo de Vida en Rio de Janeiro (30%) y del Costo de la construcción civil (10%).

b/ El INPC, en su concepto restringido, es el promedio de los índices de precios al consumidor de las áreas metropolitanas.

c/ Estimación anual basada en el trimestre que termina en el mes indicado.

BRASIL: EVOLUCIÓN DE LA TASA DE CAMBIO REAL

(Base: 1994=100)

| Periodo | Tasa de cambio =(a fines del periodo) | | Índice de precios al por mayor, productos manufacturados | | Tasa de cambio real (2)x(4):(3) (5) |
|------------|---|---------------|---|---------------|---|
| | Real por dólar (1) | índice (2) | Estados | | |
| | | | Brasil (3) | Unidos (4) | |
| 1994 | 0,64 | 100,0 | 100,0 | 100,0 | 100,0 |
| 1995 | 0,91 | 143,2 | 153,0 | 102,9 | 96,4 |
| 1996 | 1,01 | 157,3 | 163,3 | 105,3 | 101,4 |
| 1997 | 1,08 | 168,7 | 170,5 | 105,6 | 104,5 |
| 1998 | 1,16 | 181,5 | 172,9 | 104,5 | 109,7 |
| 1999 | 1,85 | 288,8 | 200,7 | 106,3 | 153,5 |
| 2000 | 1,83 | 286,2 | 234,0 | 110,6 | 135,3 |
| 2001 | 2,35 | 367,0 | 259,5 | 111,5 | 157,4 |
| 2002 | 3,00 | 467,6 | 297,8 | 110,7 | 172,9 |
| 2003 | 3,06 | 477,2 | 376,0 | 113,5 | 144,2 |
| 2004 | 2,92 | 455,0 | 422,1 | 118,4 | 128,0 |
| 2005 | 2,41 | 375,8 | 458,1 | 124,9 | 102,4 |
| 2006 | 2,17 | 338,4 | 468,6 | 130,0 | 93,9 |
| 2000 | | | | | |
| I | 1,8 | 276,5 | 224,6 | 109,3 | 134,6 |
| II | 1,8 | 282,5 | 228,4 | 110,4 | 136,6 |
| III | 1,8 | 282,9 | 238,8 | 111,0 | 131,6 |
| IV | 1,9 | 302,8 | 244,1 | 111,6 | 138,4 |
| 2001 | | | | | |
| I | 2,1 | 321,2 | 249,1 | 111,6 | 143,9 |
| II | 2,3 | 356,1 | 253,2 | 112,6 | 158,4 |
| III | 2,6 | 397,9 | 263,6 | 111,7 | 168,6 |
| IV | 2,5 | 392,8 | 271,9 | 109,9 | 158,9 |
| 2002 | | | | | |
| I | 2,4 | 368,6 | 271,7 | 109,5 | 148,5 |
| II | 2,6 | 401,6 | 279,9 | 110,7 | 158,8 |
| III | 3,4 | 537,9 | 298,6 | 111,1 | 200,0 |
| IV | 3,6 | 562,2 | 341,1 | 111,6 | 184,4 |
| 2003 | | | | | |
| I | 3,5 | 542,9 | 373,3 | 113,8 | 165,5 |
| II | 2,9 | 453,7 | 379,3 | 112,8 | 134,9 |
| III | 3,0 | 460,4 | 373,5 | 113,4 | 139,7 |
| IV | 2,9 | 452,0 | 377,9 | 114,2 | 136,6 |
| 2004 | | | | | |
| I | 2,9 | 455,6 | 392,3 | 115,6 | 134,2 |
| II | 3,1 | 477,3 | 411,3 | 118,2 | 137,1 |
| III | 2,9 | 458,5 | 433,1 | 119,0 | 126,1 |
| IV | 2,7 | 428,5 | 451,7 | 120,7 | 114,6 |
| 2005 | | | | | |
| I | 2,6 | 409,4 | 457,0 | 122,1 | 109,4 |
| II | 2,4 | 378,2 | 460,4 | 123,8 | 101,7 |
| III | 2,3 | 361,9 | 455,2 | 126,1 | 100,2 |
| IV | 2,3 | 353,6 | 459,7 | 127,6 | 98,1 |
| 2006 | | | | | |
| I | 2,2 | 339,2 | 462,9 | 127,7 | 93,6 |
| II | 2,2 | 342,0 | 466,5 | 131,2 | 96,2 |
| III | 2,2 | 337,5 | 471,7 | 131,4 | 94,0 |
| IV | 2,1 | 335,1 | 473,2 | 129,6 | 91,8 |
| 2007 | | | | | |
| I | 2,1 | 327,2 | 475,0 | 130,9 | 90,2 |
| II | 2,0 | 306,2 | 481,2 | 135,2 | 86,0 |
| III | 1,9 | 295,2 | 484,4 | 135,8 | 82,7 |
| IV | 1,8 | 275,5 | 491,7 | 137,9 | 77,3 |
| 2006 | | | | | |
| Enero | 2,22 | 345,6 | 462,7 | 127,7 | 95,4 |
| Febrero | 2,14 | 333,1 | 463,1 | 127,2 | 91,5 |
| Marzo | 2,17 | 338,8 | 462,8 | 128,4 | 94,0 |
| Abril | 2,09 | 325,7 | 463,1 | 130,2 | 91,6 |
| Mayo | 2,32 | 362,5 | 466,2 | 131,3 | 102,1 |
| Junio | 2,17 | 337,8 | 470,3 | 132,1 | 94,9 |
| Julio | 2,18 | 339,4 | 470,6 | 132,1 | 95,2 |
| Agosto | 2,15 | 334,5 | 472,2 | 132,4 | 93,8 |
| Septiembre | 2,17 | 338,4 | 472,2 | 129,9 | 93,1 |
| Octubre | 2,14 | 334,1 | 471,9 | 129,2 | 91,4 |
| Noviembre | 2,17 | 337,8 | 472,9 | 129,6 | 92,5 |
| Diciembre | 2,14 | 333,5 | 474,6 | 130,0 | 91,3 |
| 2007 | | | | | |
| Enero | 2,12 | 331,4 | 475,0 | 129,6 | 90,4 |
| Febrero | 2,12 | 330,4 | 474,5 | 130,6 | 91,0 |
| Marzo | 2,05 | 319,8 | 475,5 | 132,6 | 89,2 |
| Abril | 2,03 | 317,2 | 479,5 | 134,4 | 88,9 |
| Mayo | 1,93 | 300,8 | 482,3 | 135,7 | 84,6 |
| Junio | 1,93 | 300,4 | 481,8 | 135,6 | 84,6 |
| Julio | 1,88 | 292,8 | 481,8 | 136,6 | 83,0 |
| Agosto | 1,96 | 306,0 | 484,7 | 135,0 | 85,2 |
| Septiembre | 1,84 | 286,8 | 486,7 | 135,6 | 79,9 |
| Octubre | 1,74 | 272,0 | 488,7 | 136,3 | 75,8 |
| Noviembre | 1,78 | 278,2 | 490,7 | 139,2 | 78,9 |
| Diciembre | 1,77 | 276,3 | 495,7 | 138,3 | 77,1 |
| 2008 | | | | | |
| Enero | 1,76 | 274,5 | 500,0 | 139,6 | 76,6 |
| Febrero | 1,68 | 262,5 | 504,0 | 140,5 | 73,2 |
| Marzo | 1,75 | 273,4 | 508,7 | 143,7 | 77,2 |
| Abril | 1,69 | 263,1 | 517,7 | 145,2 | 73,8 |
| Mayo | 1,63 | 254,1 | 528,8 | 148,6 | 71,4 |
| Junio | 1,59 | 248,3 | 537,7 | 150,8 | 69,6 |
| Julio | 1,57 | 244,3 | 544,9 | 153,8 | 68,9 |
| Agosto | 1,63 | 254,9 | 549,6 | 151,3 | 70,2 |
| Septiembre | 1,91 | 298,6 | 553,8 | 151,5 | 81,7 |
| Octubre | 2,18 | 340,0 | 564,1 | 146,5 | 88,3 |
| Noviembre | 2,33 | 363,9 | 564,1 | 140,3 | 90,5 |
| Diciembre | 2,34 | 364,5 | 560,0 | 135,9 | 88,5 |
| 2009 | | | | | |
| Enero | 2,32 | 361,2 | 553,5 | 136,4 | 89,1 |
| Febrero | 2,38 | 370,9 | 551,9 | 135,8 | 91,3 |
| Marzo | 2,32 | 361,1 | 545,5 | 135,0 | 89,3 |
| Abril | 2,18 | 339,7 | 542,3 | 135,7 | 85,0 |
| Mayo | 1,97 | 307,7 | 540,6 | 137,2 | 78,1 |
| Junio | 1,95 | 304,4 | 535,3 | 139,6 | 79,4 |
| Julio | 1,87 | 292,1 | 531,7 | 138,5 | 76,1 |

Fuente: "U.S. Department of Labor, Bureau of Labor Statistics" y Fundação Getúlio Vargas, "Conjuntura Econômica". IBRE/FGV: Índice de Precios al por mayor, Industria de transformación.

Cuadro 24

BRASIL: TASAS DE INTERES MENSUALES Y INFLACION
(Tasas promedio mensuales en porcentaje)

| | Tasas de captación | | Tasa de Referencia (TR) | Tasas de aplicación | | Tasa de inflación ^{a/} |
|------------|-----------------------------|----------------------|-------------------------|---------------------|-------------------------------------|---------------------------------|
| | Operaciones mercado abierto | Depósitos de ahorros | | Capital de giro | Credito al consumidor ^{a/} | |
| Diciembre | | | | | | |
| 1998 | 2,38 | 1,25 | 0,74 | 3,65 | 5,80 | 0,42 |
| 1999 | 1,58 | 0,80 | 0,30 | 2,97 | 4,26 | 0,74 |
| 2000 | 1,19 | 0,60 | 0,10 | 2,48 | 3,25 | 0,55 |
| 2001 | 1,39 | 0,70 | 0,20 | 2,92 | 4,40 | 0,74 |
| 2002 | 1,73 | 0,86 | 0,36 | 2,96 | 7,18 | 2,70 |
| 2003 | 1,37 | 0,69 | 0,19 | 3,93 | 6,50 | 0,54 |
| 2004 | 1,48 | 0,74 | 0,24 | 4,13 | 6,93 | 0,86 |
| 2005 | 1,47 | 0,73 | 0,23 | 3,61 | 6,95 | 0,40 |
| 2006 | 0,98 | 0,65 | 0,15 | 2,33 | 5,50 | 0,62 |
| 2007 | 0,84 | 0,56 | 0,06 | 2,86 | 9,59 | 0,97 |
| 2004 | | | | | | |
| Enero | 1,26 | 0,63 | 0,13 | 3,92 | 6,50 | 0,83 |
| Febrero | 1,08 | 0,55 | 0,05 | 3,95 | 6,78 | 0,39 |
| Marzo | 1,37 | 0,68 | 0,18 | 3,97 | 6,78 | 0,57 |
| Abril | 1,17 | 0,59 | 0,09 | 3,92 | 6,75 | 0,41 |
| Mayo | 1,22 | 0,66 | 0,15 | 3,91 | 4,23 | 0,40 |
| Junio | 1,22 | 0,68 | 0,18 | 3,92 | 6,73 | 0,50 |
| Julio | 1,28 | 0,70 | 0,20 | 3,91 | 6,73 | 0,73 |
| Agosto | 1,29 | 0,70 | 0,20 | 3,92 | 6,73 | 0,50 |
| Septiembre | 1,24 | 0,67 | 0,17 | 3,99 | 6,73 | 0,17 |
| Octubre | 1,21 | 0,61 | 0,11 | 4,09 | 6,82 | 0,17 |
| Noviembre | 1,25 | 0,62 | 0,11 | 4,11 | 6,87 | 0,44 |
| Diciembre | 1,48 | 0,74 | 0,24 | 4,13 | 6,93 | 0,86 |
| 2005 | | | | | | |
| Enero | 1,38 | 0,69 | 0,19 | 4,14 | 7,00 | 0,57 |
| Febrero | 1,22 | 0,60 | 0,10 | 4,14 | 7,03 | 0,44 |
| Marzo | 1,52 | 0,76 | 0,26 | 3,61 | 7,08 | 0,73 |
| Abril | 1,41 | 0,70 | 0,20 | 3,61 | 7,10 | 0,91 |
| Mayo | 1,50 | 0,75 | 0,25 | 3,61 | 7,11 | 0,70 |
| Junio | 1,58 | 0,80 | 0,30 | 3,61 | 7,13 | -0,11 |
| Julio | 1,51 | 0,76 | 0,26 | 3,61 | 7,13 | 0,03 |
| Agosto | 1,65 | 0,85 | 0,35 | 3,61 | 7,13 | 0,00 |
| Septiembre | 1,50 | 0,77 | 0,26 | 3,61 | 7,13 | 0,15 |
| Octubre | 1,40 | 0,71 | 0,21 | 3,61 | 7,05 | 0,58 |
| Noviembre | 1,38 | 0,69 | 0,19 | 3,61 | 7,05 | 0,54 |
| Diciembre | 1,47 | 0,73 | 0,23 | 3,61 | 6,95 | 0,40 |
| 2006 | | | | | | |
| Enero | 1,43 | 0,73 | 0,23 | 3,61 | 6,95 | 0,38 |
| Febrero | 1,14 | 0,57 | 0,07 | 3,50 | 6,88 | 0,23 |
| Marzo | 1,42 | 0,71 | 0,21 | 3,45 | 6,81 | 0,27 |
| Abril | 1,08 | 0,59 | 0,09 | 3,45 | 6,72 | 0,12 |
| Mayo | 1,28 | 0,69 | 0,19 | 2,65 | 6,73 | 0,13 |
| Junio | 1,18 | 0,69 | 0,19 | 3,37 | 6,67 | -0,07 |
| Julio | 1,17 | 0,68 | 0,18 | 3,37 | 6,67 | 0,11 |
| Agosto | 1,25 | 0,74 | 0,24 | 3,34 | 6,62 | -0,02 |
| Septiembre | 1,05 | 0,65 | 0,15 | 3,31 | 6,56 | 0,16 |
| Octubre | 1,09 | 0,69 | 0,19 | 3,28 | 6,50 | 0,43 |
| Noviembre | 1,02 | 0,63 | 0,13 | 3,28 | 7,00 | 0,42 |
| Diciembre | 0,98 | 0,65 | 0,15 | 2,33 | 5,50 | 0,62 |
| 2007 | | | | | | |
| Enero | 1,08 | 0,72 | 0,22 | 3,16 | 7,00 | 0,49 |
| Febrero | 0,87 | 0,57 | 0,07 | 3,16 | 7,00 | 0,42 |
| Marzo | 1,05 | 0,69 | 0,19 | 3,16 | 7,00 | 0,44 |
| Abril | 0,94 | 0,63 | 0,13 | 3,16 | 9,59 | 0,26 |
| Mayo | 1,02 | 0,67 | 0,17 | 2,65 | 9,59 | 0,26 |
| Junio | 0,90 | 0,60 | 0,10 | 2,98 | 9,59 | 0,31 |
| Julio | 0,97 | 0,65 | 0,15 | 2,98 | 9,59 | 0,32 |
| Agosto | 0,99 | 0,65 | 0,15 | 2,93 | 9,59 | 0,59 |
| Septiembre | 0,80 | 0,54 | 0,04 | 2,86 | 9,59 | 0,25 |
| Octubre | 0,92 | 0,61 | 0,11 | 2,86 | 9,59 | 0,30 |
| Noviembre | 0,84 | 0,56 | 0,06 | 2,86 | 9,59 | 0,43 |
| Diciembre | 0,84 | 0,56 | 0,06 | 2,86 | 9,59 | 0,97 |
| 2008 | | | | | | |
| Enero | 0,92 | 0,60 | 0,10 | 2,45 | 9,59 | 0,69 |
| Febrero | 0,80 | 0,52 | 0,02 | 2,41 | 9,59 | 0,48 |
| Marzo | 0,84 | 0,54 | 0,04 | 2,45 | 9,59 | 0,51 |
| Abril | 0,90 | 0,60 | 0,10 | 2,51 | 9,59 | 0,64 |
| Mayo | 0,87 | 0,57 | 0,07 | 2,61 | 9,59 | 0,96 |
| Junio | 0,95 | 0,62 | 0,11 | 2,53 | 9,59 | 0,91 |
| Julio | 1,06 | 0,69 | 0,19 | 2,68 | 9,59 | 0,58 |
| Agosto | 1,01 | 0,66 | 0,16 | 2,75 | 6,90 | 0,21 |
| Septiembre | 1,10 | 0,70 | 0,20 | 2,80 | 6,90 | 0,15 |
| Octubre | 1,17 | 0,75 | 0,25 | 3,22 | 6,90 | 0,50 |
| Noviembre | 1,00 | 0,66 | 0,16 | 3,27 | 6,90 | 0,38 |
| Diciembre | 1,11 | 0,72 | 0,21 | 3,18 | 6,90 | 0,29 |
| 2009 | | | | | | |
| Enero | 1,04 | 0,68 | 0,18 | 3,07 | 5,13 | 0,64 |
| Febrero | 0,85 | 0,55 | 0,05 | 3,00 | 5,11 | 0,31 |
| Marzo | 0,97 | 0,64 | 0,14 | 2,83 | 4,60 | 0,20 |
| Abril | 0,84 | 0,55 | 0,05 | 2,88 | 5,11 | 0,55 |
| Mayo | 0,77 | 0,55 | 0,04 | 2,77 | 4,38 | 0,60 |
| Junio | 0,75 | 0,57 | 0,07 | 2,65 | 4,23 | 0,42 |
| Julio | 0,78 | 0,61 | 0,11 | 2,27 | 4,24 | 0,23 |

Fuente: Banco Central do Brasil.

a/ INPC.

*/ Hot money al final del mes.

BRASIL: MEDIOS DE PAGO Y BASE MONETARIA
(Saldo en millones de reales - R\$)

| PERIODO | MEDIOS DE PAGO a/ | | | BASE MONETARIA b/ | | |
|------------------|------------------------|--|---|-------------------------|--|---|
| | Saldo a fin de periodo | Variación en relación a diciembre del año anterior | Variación en relación al mismo mes del año anterior | Saldo a fin de cada mes | Variación en relación a diciembre del año anterior | Variación en relación al mismo mes del año anterior |
| Diciembre | | | | | | |
| 2000 | 74 352 | 19,5 | 19,5 | 47 686 | -1,5 | -1,5 |
| 2001 | 83 707 | 12,6 | 12,6 | 53 256 | 11,7 | 11,7 |
| 2002 | 107 846 | 28,8 | 28,8 | 73 302 | 37,6 | 37,6 |
| 2003 | 109 648 | 1,7 | 1,7 | 73 219 | -0,1 | -0,1 |
| 2004 | 127 946 | 16,7 | 16,7 | 88 733 | 21,2 | 21,2 |
| 2005 | 144 778 | 13,2 | 13,2 | 101 247 | 14,1 | 14,1 |
| 2006 | 174 345 | 20,4 | 20,4 | 121 102 | 19,6 | 19,6 |
| 2007 | 231 430 | 32,7 | 32,7 | 146 617 | 21,1 | 21,1 |
| 2005 | | | | | | |
| Enero | 118 832 | -7,1 | 21,2 | 83 471 | -5,9 | 21,1 |
| Febrero | 117 767 | -8,0 | 18,3 | 79 116 | -10,8 | 14,9 |
| Marzo | 116 794 | -8,7 | 19,5 | 78 276 | -11,8 | 24,0 |
| Abril | 113 676 | -11,2 | 16,1 | 77 792 | -12,3 | 18,6 |
| Mayo | 115 771 | -9,5 | 14,3 | 79 731 | -10,1 | 19,3 |
| Junio | 116 929 | -8,6 | 14,1 | 78 494 | -11,5 | 15,4 |
| Julio | 116 748 | -8,8 | 13,1 | 80 284 | -9,5 | 9,8 |
| Agosto | 116 996 | -8,6 | 10,6 | 79 820 | -10,0 | 10,6 |
| Septiembre | 117 423 | -8,2 | 6,9 | 80 106 | -9,7 | 12,9 |
| Octubre | 119 659 | -6,5 | 9,0 | 79 887 | -10,0 | 11,5 |
| Noviembre | 126 508 | -1,1 | 11,5 | 85 515 | -3,6 | 13,9 |
| Diciembre | 144 778 | 13,2 | 13,2 | 101 247 | 14,1 | 14,1 |
| 2006 | | | | | | |
| Enero | 129 951 | -10,2 | 9,4 | 92 843 | -8,3 | 11,2 |
| Febrero | 131 136 | -9,4 | 11,4 | 94 627 | -6,5 | 19,6 |
| Marzo | 128 748 | -11,1 | 10,2 | 88 735 | -12,4 | 13,4 |
| Abril | 127 513 | -11,9 | 12,2 | 88 913 | -12,2 | 14,3 |
| Mayo | 130 857 | -9,6 | 13,0 | 86 159 | -14,9 | 8,1 |
| Junio | 132 055 | -8,8 | 12,9 | 94 635 | -6,5 | 20,6 |
| Julio | 133 558 | -7,7 | 14,4 | 94 592 | -6,6 | 17,8 |
| Agosto | 136 342 | -5,8 | 16,5 | 99 861 | -1,4 | 25,1 |
| Septiembre | 143 061 | -1,2 | 21,8 | 100 372 | -0,9 | 25,3 |
| Octubre | 145 009 | 0,2 | 21,2 | 99 862 | -1,4 | 25,0 |
| Noviembre | 151 875 | 4,9 | 20,1 | 105 335 | 4,0 | 23,2 |
| Diciembre | 174 345 | 20,4 | 20,4 | 121 102 | 19,6 | 19,6 |
| 2007 | | | | | | |
| Enero | 155 630 | -10,7 | 19,8 | 109 696 | -9,4 | 18,2 |
| Febrero | 153 682 | -11,9 | 17,2 | 105 137 | -13,2 | 11,1 |
| Marzo | 155 577 | -10,8 | 20,8 | 107 236 | -11,5 | 20,8 |
| Abril | 156 468 | -10,3 | 22,7 | 114 406 | -5,5 | 28,7 |
| Mayo | 157 893 | -9,4 | 20,7 | 108 251 | -10,6 | 25,6 |
| Junio | 164 171 | -5,8 | 24,3 | 115 604 | -4,5 | 22,2 |
| Julio | 166 891 | -4,3 | 25,0 | 115 812 | -4,4 | 22,4 |
| Agosto | 170 027 | -2,5 | 24,7 | 114 488 | -5,5 | 14,6 |
| Septiembre | 174 810 | 0,3 | 22,2 | 120 340 | -0,6 | 19,9 |
| Octubre | 178 096 | 2,2 | 22,8 | 122 967 | 1,5 | 23,1 |
| Noviembre | 187 793 | 7,7 | 23,6 | 130 847 | 8,0 | 24,2 |
| Diciembre | 231 430 | 32,7 | 32,7 | 146 617 | 21,1 | 21,1 |
| 2008 c/ | | | | | | |
| Enero | 190 279 | -17,8 | 22,3 | 130 588 | -10,9 | 19,0 |
| Febrero | 184 057 | -20,5 | 19,8 | 126 329 | -13,8 | 20,2 |
| Marzo | 183 846 | -20,6 | 18,2 | 128 877 | -12,1 | 20,2 |
| Abril | 186 799 | -19,3 | 19,4 | 124 684 | -15,0 | 9,0 |
| Mayo | 183 251 | -20,8 | 16,1 | 133 159 | -9,2 | 23,0 |
| Junio | 186 220 | -19,5 | 13,4 | 132 793 | -9,4 | 14,9 |
| Julio | 185 867 | -19,7 | 11,4 | 129 092 | -12,0 | 11,5 |
| Agosto | 186 653 | -19,3 | 9,8 | 132 071 | -9,9 | 15,4 |
| Septiembre | 194 785 | -15,8 | 11,4 | 136 936 | -6,6 | 13,8 |
| Octubre | 189 663 | -18,0 | 6,5 | 132 774 | -9,4 | 8,0 |
| Noviembre | 198 005 | -14,4 | 5,4 | 132 319 | -9,8 | 1,1 |
| Diciembre | 223 440 | -3,5 | -3,5 | 147 550 | 0,6 | 0,6 |
| 2009 c/ | | | | | | |
| Enero | 196 088 | -12,2 | 3,1 | 137 538 | -6,8 | 5,3 |
| Febrero | 194 353 | -13,0 | 5,6 | 136 268 | -7,6 | 7,9 |
| Marzo | 192 268 | -14,0 | 4,6 | 135 056 | -8,5 | 4,8 |
| Abril | 196 322 | -12,1 | 5,1 | 144 763 | -1,9 | 16,1 |
| Mayo | 195 105 | -12,7 | 6,5 | 133 323 | -9,6 | 0,1 |
| Junio | 203 180 | -9,1 | 9,1 | 139 186 | -5,7 | 4,8 |

Fuente: Banco Central do Brasil.

a/ Se define como la suma de los pasivos monetarios de la autoridad monetaria: papel moneda en circulación y los depósitos a la vista del Banco Central, los Bancos comerciales y otras instituciones. Autoridad monetaria se refiere sólo al Banco Central.

b/ Se define como el papel moneda en circulación (papel moneda emitido menos moneda en la caja fuerte del Banco Central), más las reservas bancarias (recogimientos compulsorios en especie del Banco de Brasil, Bancos Comerciales y de la Caja Económica). Hasta febrero de 1986 incluye los depósitos voluntarios de los Bancos Comerciales que a partir de marzo de 1986 fueron incorporados a las reservas bancarias.

c/ Preliminar.

Cuadro 26

BRASIL: RESULTADO FINANCIERO DE LA TESORERIA NACIONAL
(En millones de Reales corrientes)

| ESPECIFICACION | 2009 | 2008 | |
|--|-------------------|----------------|----------------|
| | Ene-Junio | Ene-Junio | Año |
| INGRESOS TOTALES | 341 299 | 344 946 | 716 647 |
| Impuestos y Contribuciones | 258 334 | 270 638 | 551 332 |
| Previdência Social | 81 965 | 73 503 | 163 355 |
| Ingresos del Banco Central (BC) | 999 | 805 | 1 959 |
| TRANSFERENCIAS A ESTADOS Y MUNICIPIOS | 64 664 | 63 239 | 133 076 |
| GASTOS TOTALES | 258 071 | 220 328 | 497 830 |
| Sueldos y Contribuciones | 72 137 | 59 602 | 130 829 |
| Beneficios Previdenciários | 103 241 | 91 659 | 199 562 |
| Otros gastos Corrientes y de Capital | 80 940 | 67 712 | 163 965 |
| Transf.al BC + Gastos del BC | 1 753 | 1 356 | 989 |
| RESULTADO PRIMARIO | 18 563 | 61 378 | 73 140 |
| INTERESES NOMINALES | -60 527 a/ | -53 756 | -96 199 |
| RESULTADO NOMINAL | -38 442 a/ | 6 921 | -24 891 |

FUENTE: Secretaria de la Tesoreria Nacional. a/ Mayo 2009.

Cuadro 27

BRASIL: PRODUCTO INTERNO BRUTO Y POPULACION

| Periodo | PIB - R\$ (mil) | | | | Población - 1° de julio | |
|---------|-----------------|-----------------------|---------------|-----------------------|-------------------------|------|
| | (Série Antiga) | PIB - var. real anual | (Nova Série) | PIB - var. real anual | | |
| | | (% a.a.) | | (% a.a.) | Variación % | |
| 1991 | 60,286 | 1,03 | ... | ... | 149,094,266 | 1,71 |
| 1992 | 640,959 | -0,54 | ... | ... | 151,546,843 | 1,64 |
| 1993 | 14,097,114 | 4,93 | ... | ... | 153,985,576 | 1,61 |
| 1994 | 349,204,679 | 5,85 | ... | ... | 156,430,949 | 1,59 |
| 1995 | 646,191,517 | 4,22 | ... | ... | 158,874,963 | 1,56 |
| 1996 | 778,886,727 | 2,66 | ... | ... | 161,323,169 | 1,54 |
| 1997 | 870,743,034 | 3,27 | ... | ... | 163,779,827 | 1,52 |
| 1998 | 914,187,877 | 0,13 | ... | ... | 166,252,088 | 1,51 |
| 1999 | 973,845,966 | 0,79 | ... | ... | 168,753,552 | 1,50 |
| 2000 | 1,101,255,078 | 4,36 | 1,179,482,000 | 4,30 | 171,279,882 | 1,50 |
| 2001 | 1,198,736,188 | 1,31 | 1,302,136,000 | 1,30 | 173,808,010 | 1,48 |
| 2002 | 1,346,027,553 | 1,93 | 1,477,822,000 | 2,70 | 176,303,919 | 1,44 |
| 2003 | 1,556,182,114 | 0,55 | 1,699,948,000 | 1,10 | 178,741,412 | 1,38 |
| 2004 | 1,766,621,034 | 4,94 | 1,941,498,000 | 5,70 | 181,105,601 | 1,32 |
| 2005 | 1,937,598,291 | 2,28 | 2,147,239,000 | 3,20 | 183,383,216 | 1,26 |
| 2006 | ... | ... | 2,369,797,000 | 3,80 | 185,564,212 | 1,19 |
| 2007 | ... | ... | 2,597,611,000 | 5,40 | 187,641,714 | 1,12 |
| 2008 | ... | ... | 2,889,719,000 | 5,10 | 189,612,814 | 1,05 |
| 2009 | ... | ... | ... | ... | 191,480,630 | 0,99 |

Fuente: Instituto Brasileiro de Geografia e Estatística - IBGE.

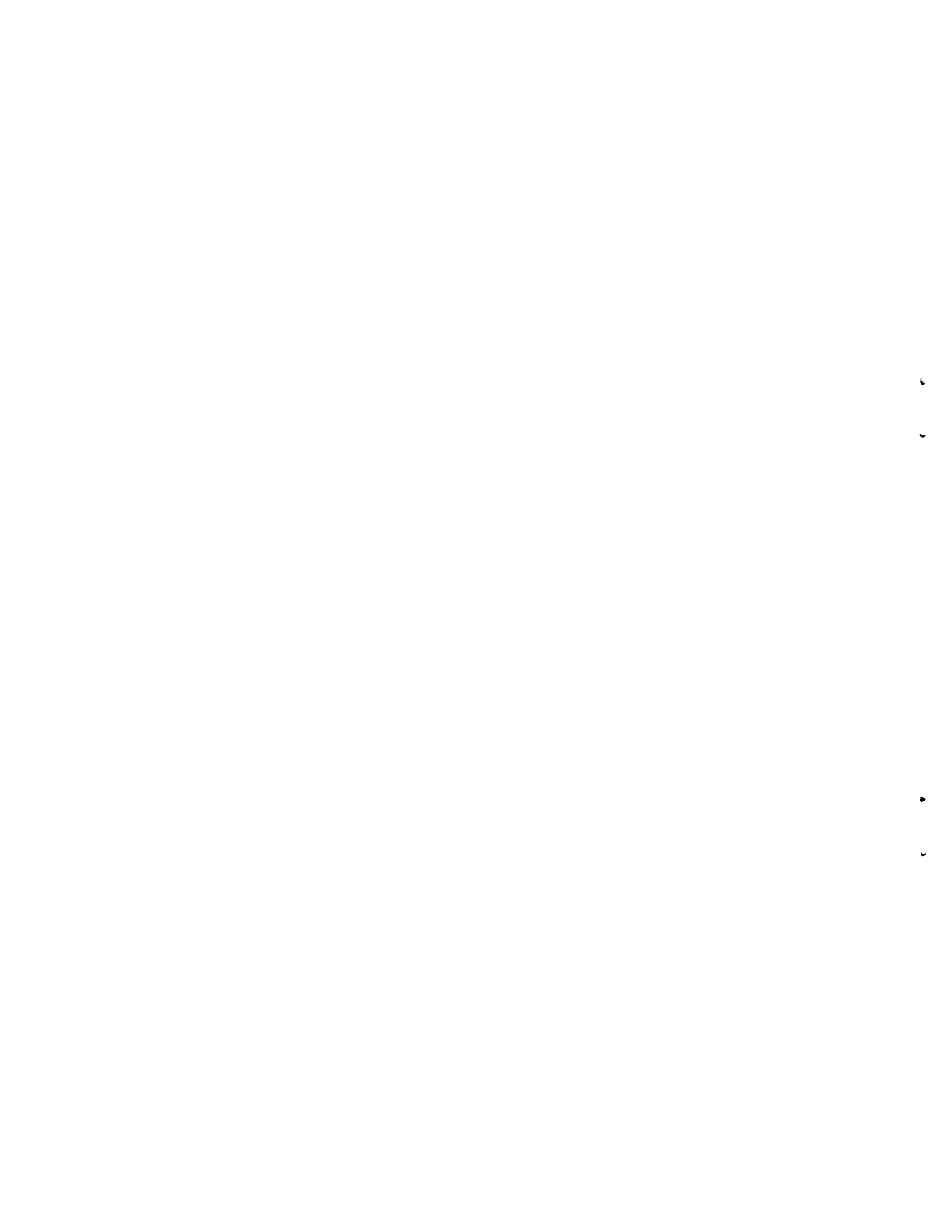

FUENTES

01. Banco Central do Brasil (BACEN); Departamento Econômico - Brasil Programa Econômico: Ajustamento Interno e Externo (Publicación trimestral)
 - "Informativo Mensal" - "Boletim Mensal" - "Relatório Anual"
02. Ministério de Desenvolvimento, Indústria e Comércio (MDIC)
 - Secretaria de Comércio Exterior (SECEX)
 - Brasil: Exportação e Importação
03. Ministério de Planejamento, Orçamento e Gestão (MPOG)
 - Fundação Instituto Brasileiro de Geografia e Estatística (FIBGE)
 - Comissão Especial de Planejamento, Controle e Avaliação das Estatísticas Agropecuárias (CEPAGRO), "Levantamento Sistemático da Produção Agrícola" (mensual)
 - "Indicadores IBGE" (mensual): para informações sobre desemprego, preços e produção industrial, Índice de volume de vendas no varejo
04. Faculdade de Economia e Administração da Universidade de São Paulo, Fundação Instituto de Pesquisas Econômicas (FIPE)
 - "Informações FIPE" (mensual)
05. Federação das Indústrias do Estado de São Paulo (FIESP). Departamento de Economia
 - "Levantamento de Conjuntura - Índices FIESP" (mensual)
06. U.S. Department of Labor
 - Bureau of Labor Statistics Data
07. Fundação Centro de Estudos do Comércio Exterior (FUNCEX), Superintendência de Estudos e Pesquisas, Coordenação de Estudos Conjunturais (SECS)
 - "Balança Comercial e outros Indicadores Conjunturais" (mensual)
08. Fundação Getúlio Vargas (FGV), Instituto Brasileiro de Economia (IBRE)
 - "Conjuntura Econômica" (mensual)
 - "Agroanalysis" (mensual)
09. Ministério do Trabalho; Secretaria Nacional do Trabalho (CAGED)
 - Estatística Mensal de Emprego e Salário
10. Secretaria de Economia e Planejamento do Estado de São Paulo
 - Análise de Conjuntura Econômica
11. Confederação Nacional da Indústria (CNI)
 - "Indicadores Industriais CNI" (mensual)
 - Grado de utilización de la capacidad instalada

**NACIONES UNIDAS
COMISION ECONOMICA PARA AMERICA LATINA Y EL CARIBE**

CEPAL/BRASILIA

SBS EDIFÍCIO BNDES 17º ANDAR - 70076-900 - BRASÍLIA - DF - BRASIL

CAIXA POSTAL 08751 - 70312-970 - BRASÍLIA - DF - BRASIL

FONE: (55 61) 3321-3232/3225-2779

FAX: (55 61) 3321-4247

E-MAIL: biblio.brasil@cepal.org

<http://www.eclac.cl/brasil.htm>