

CEPAL
COMISION ECONOMICA PARA AMERICA LATINA Y EL CARIBE
Oficina en Brasilia

EVOLUCION DE LA
ECONOMIA BRASILEÑA
2000

Informe Estadístico

Octubre

El presente Informe Estadístico incluye las informaciones disponibles hasta la segunda semana del mes de Diciembre 2000

144419

INDICE

Brasil: Evolución de los principales indicadores económicos

01. Brasil: Producción agropecuaria
02. Brasil: Nivel de actividad de la industria manufacturera
03. Brasil: Producción manufacturera por ramas industriales
04. Brasil: Producción industrial según categorías de uso
05. Brasil: Producción industrial, grado de utilización, capacidad instalada
06. Brasil: Indicadores del nivel de consumo
07. Brasil: Evolución del salario mínimo real
08. Brasil: Personal ocupado y salario real en el sector manufacturero - Estado de São Paulo
09. Brasil: Índice mensual de empleo total y por sectores de actividad
10. Brasil: Tasas de desempleo en las principales áreas metropolitanas
11. Brasil: Comércio exterior, FOB
12. Brasil: Estructura de las exportaciones, FOB
14. Brasil: Importaciones por categorías de uso
13. Brasil: Exportaciones.
15. Brasil: Balance de pagos
16. Brasil: Reservas internacionales en el Banco Central
17. Brasil: Tasa de cambio nominal
18. Brasil: Tasas de variación de los precios
18. Brasil: Variación mensual y trimestral anualizada de los principales índices de precios
20. Brasil: Evolución de la tasa de cambio real
21. Brasil: Tasas de intereses mensuales e inflación
22. Brasil: Medios de pago y base monetaria
23. Brasil: Resultado financiero de la Tesorería

GRAFICOS

Gráfico 1 - São Paulo: Producción industrial y utilización de la capacidad instalada

Gráfico 2 - São Paulo: Personal ocupado, masa salarial y salario real medio

Gráfico 3 - Brasil: Índice mensual de empleo

Gráfico 4 - Brasil: Tasa de inflación oficial e intereses de crédito al consumidor

Gráfico 5 - Brasil: Comércio Exterior

GRÁFICO 1

PRODUCCION INDUSTRIAL E GRADO DE UTILIZACIÓN DE LA CAPACIDAD INSTALADA



GRAFICO 3

BRASIL: INDICE MENSUAL DE EMPLEO (1994=100)

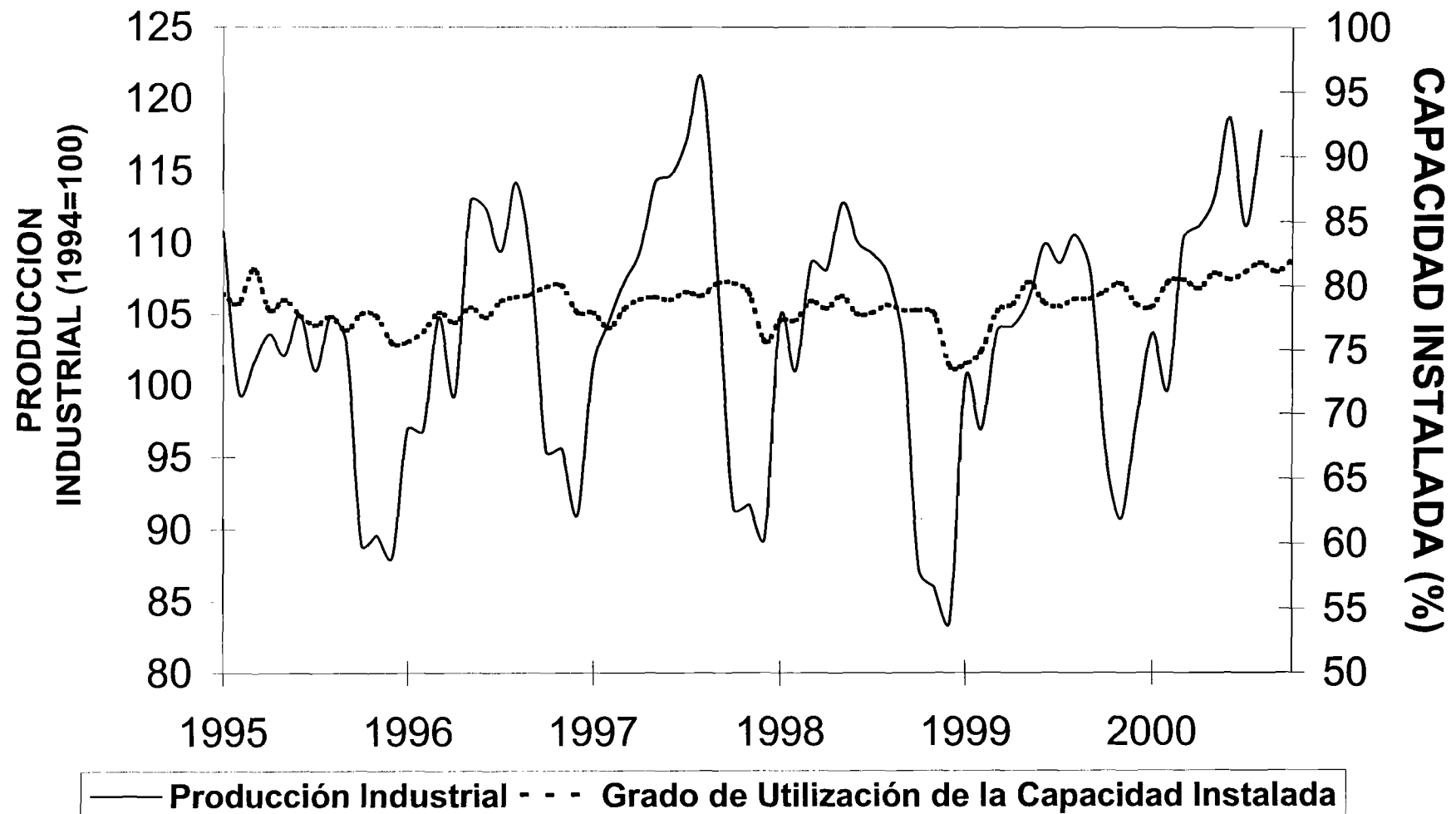

GRAFICO 5

COMERCIO EXTERIOR

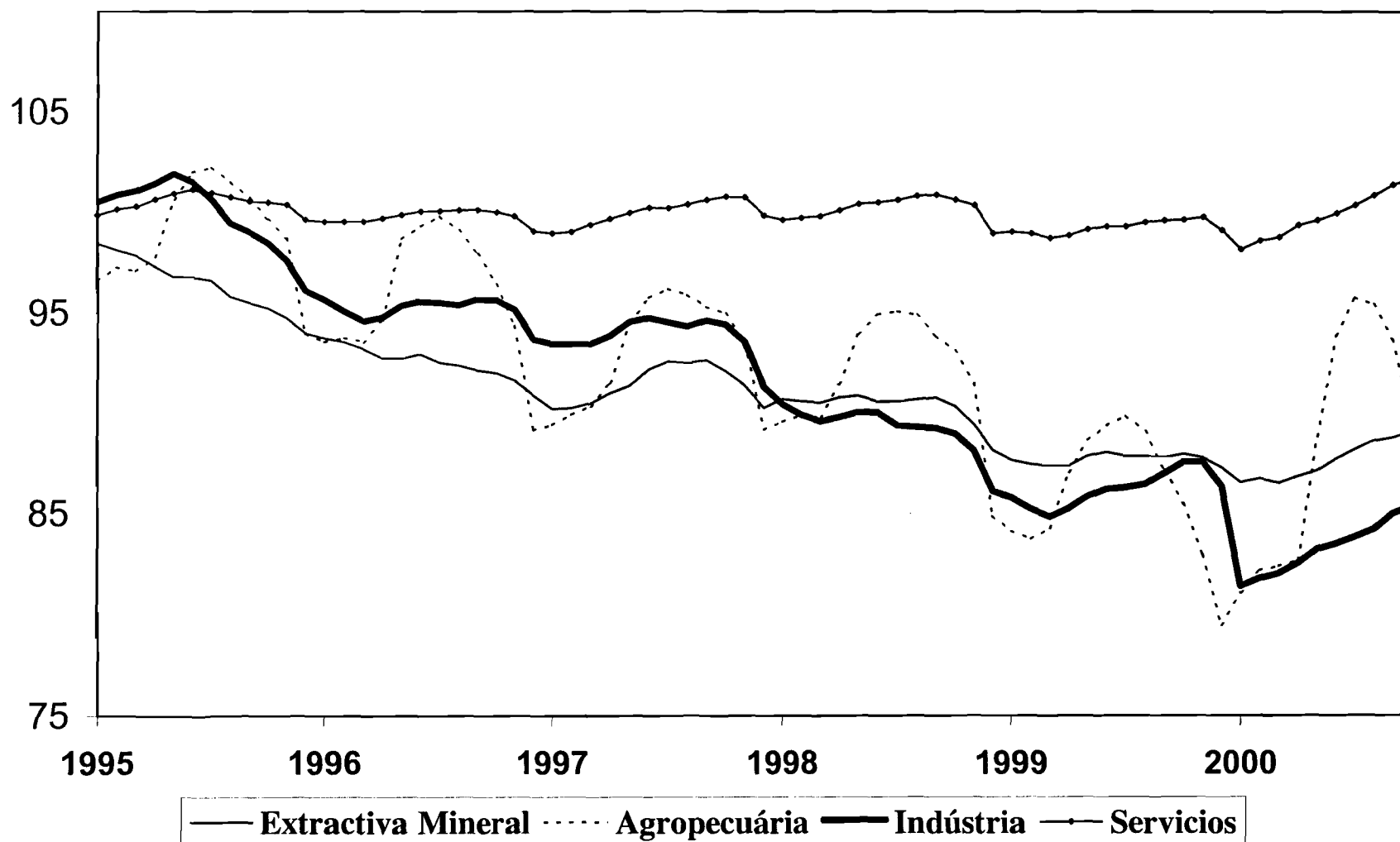
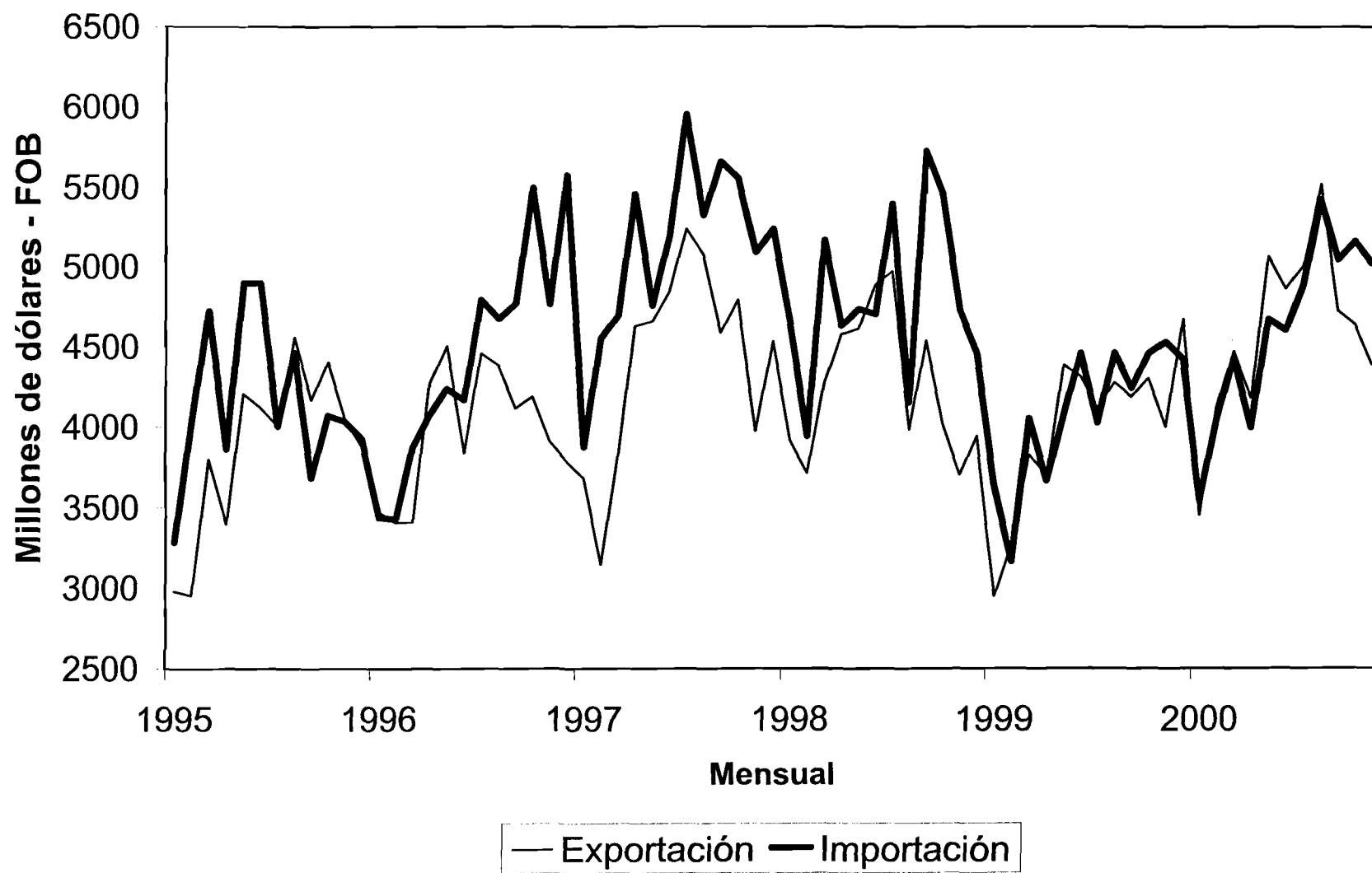

Cuadro 1
BRASIL: PRODUCCIÓN AGRÍCOLA
(Estimación oficial a Octubre 2000 en miles de toneladas)

PRODUCTOS	1999	2000	VARIACIÓN PERCENTUAL						
			2000/99	99/98	98/97	97/96	96/95	94/93	93/92
Algodón herbáceo (en carozo)	12624	15844	25,5	16,8	56,1	-17,0	-29	19,4	-39,3
Arroz (en cáscara)	103217	96440	-6,6	46,8	-10,5	-6,6	-10,5	3,9	-0,9
Batata inglesa 1ª cosecha	13074	12541	-4,1	11,9	-13,9	-2,2	5,9	3,5	-8,4
Batata inglesa 2ª cosecha	6958	6186	-11,1	-2,2	1,7	0,1	-6	9,4	4,2
Batata inglesa 3ª cosecha	2530	2162	-14,5	-7,1	6,9	24,6	-14,5	-9,3	10,4
Cacao	1018	1047	2,8	-9,0	-5,2	14,0	6,1	-3,3	5,5
Cafe (en coco)	19530	21806	11,7	-25,5	33,2	-12,9	37,1	2,3	-1,4
Cana-de-azúcar	2912555	2838015	-2,6	9,8	0,8	3,3	6,9	18,8	-9,9
Cebolla	8423	9206	9,3	15,4	-3,6	-8,3	1,5	10,1	-6,5
Frijoles 1ª cosecha	13434	15376	14,5	50,6	-21,9	4,5	-3,9	22,0	-14,8
Frijoles 2ª cosecha	5955	6512	9,4	26,7	-28,3	4,9	1	64,2	-15,6
Frijoles 3ª cosecha	1093	777	-28,9	-14,8	-1,9	27,0	-4,8	3,9	22,8
Maiz 1ª cosecha	229707	242415	5,5	10,3	-18,7	7,5	-13,4	8,4	-4,5
Maiz 2ª cosecha	40726	36415	-10,6	3,4	21,5	8,1	19,4	2,6	50,2
Mandioca	115537	127100	10,0	4,6	-17,5	-0,9	-2,9	12,7	-0,9
Naranja	784774	773496	-1,4	-2,0	-0,2	5,2	11,5	-7,1	-8,5
Soya (en grano)	276863	286897	3,6	-1,7	18,9	12,7	-9,7	10,7	18,4
Trigo	9752	8606	-11,8	7,0	1,5	-27,1	113,6	1,4	-21,3

FUENTES: Comissão Especial de Planejamento, Controle e Avaliação das Estatísticas
Agropecuárias-CEPAGRO/FIBGE; Levantamento sistemático da produção agrícola.
Instituto Brasileiro de Geografia e Estatística IBGE - Indicadores IBGE.

Cuadro 3

BRASIL: PRODUCCION MANUFACTURERA POR RAMAS INDUSTRIALES

(INDICE BASE FIJA MENSUAL MEDIA 1994 = 100)

RAMAS INDUSTRIALES	1995	1996	1997	1998	1998												1999												2000											
					MAR	ABR	MAY	JUN	JUL	AGO	SEP	OCT	NOV	DIC	ENE	FEB	MAR	ABR	MAY	JUN	JUL	AGO	SEP	OCT	NOV	DIC	ENE	FEB	MAR	ABR	MAY	JUN	JUL	AGO	SEP	OCT				
Industria total	101,1	102,9	106,8	104,6	106,3	102,4	110,0	109,3	114,1	111,8	110,4	109,5	105,0	91,6	90,3	86,7	103,3	99,7	106,2	106,2	106,5	112,1	110,8	112,9	110,5	99,6	94,9	100,4	107,2	103,0	113,1	114,1	116,2	121,4	115,0	121,5				
Extrativa mineral	103,1	113,4	121,7	136,9	134,2	128,2	137,1	132,6	139,5	142,7	134,7	141,9	145,0	157,0	155,0	134,8	149,3	144,2	146,5	142,1	149,9	151,4	148,8	153,2	153,4	162,2	159,2	146,2	163,1	155,5	159,6	161,4	164,8	167,2	173,6	181,0				
Industria manufacturera	101,4	102,4	106,3	102,8	104,8	101,0	108,6	108,1	112,8	118,1	109,2	107,7	102,7	87,2	88,0	83,6	100,5	96,9	103,8	104,2	106,0	109,9	108,6	110,6	108,0	95,5	90,7	97,5	103,7	99,7	110,3	111,2	113,2	118,7	111,2	117,8				
Minerales no-metálicos	104,0	110,6	118,8	118,2	124,7	119,0	122,4	118,3	125,2	123,3	123,8	118,8	116,1	110,2	104,4	100,9	117,9	112,1	118,4	113,1	116,0	119,8	119,7	122,0	117,6	113,0	109,2	111,7	116,2	113,2	119,2	116,5	119,6	126,9	119,7	120,0				
Metafurgico	97,4	98,1	103,9	100,1	106,8	102,5	107,5	106,1	110,3	107,8	103,1	97,2	91,2	81,2	86,1	85,6	99,5	98,2	104,7	101,7	103,9	107,4	102,4	102,7	104,0	97,1	94,7	101,9	106,2	94,7	112,1	110,0	111,0	113,5	109,4	111,7				
Mecánica	95,1	82,9	89,0	85,4	95,2	88,7	92,6	86,8	90,4	86,8	89,6	87,5	81,8	64,1	66,6	72,9	84,3	76,7	81,8	81,0	75,4	79,2	83,4	86,5	85,5	77,8	73,3	89,4	89,8	85,0	97,0	96,8	89,8	99,7	97,8	103,4				
Material Elect.y Comun.	114,0	117,6	116,2	105,1	116,0	107,1	118,5	112,7	117,2	108,8	105,1	103,2	106,4	89,4	80,4	76,9	96,0	88,5	90,8	93,6	98,8	103,5	101,8	101,3	107,2	87,3	82,8	95,2	98,0	92,0	105,0	104,9	107,8	119,9	109,2	121,0				
Material de Transporte	102,6	103,2	113,9	97,5	112,0	109,4	118,1	115,1	107,2	107,1	108,8	87,1	75,7	52,4	76,9	77,7	100,3	95,2	95,0	98,7	95,3	107,6	104,3	97,6	99,1	72,9	87,5	107,6	108,1	107,0	120,4	117,0	117,2	130,8	112,9	118,4				
Madera	96,2	98,0	102,4	95,2	103,1	96,2	100,1	96,8	99,4	95,0	95,8	92,3	98,3	88,2	90,1	92,4	102,6	97,7	105,9	104,2	105,5	108,4	108,4	110,1	100,5	101,5	104,2	112,2	104,0	112,0	107,6	110,8	112,9	100,2	103,7					
Muebles	105,8	119,4	117,7	108,2	108,5	105,6	109,9	104,2	110,2	113,9	114,1	113,3	121,4	120,9	91,5	80,2	108,2	93,1	98,1	104,4	101,8	116,1	114,1	111,8	116,9	122,1	95,7	98,0	98,2	98,9	120,6	112,4	112,5	126,1	115,1	125,2				
Papel y cartón	100,2	102,6	106,1	107,1	110,3	104,3	107,9	105,3	111,9	108,5	109,1	108,1	107,6	107,2	109,1	102,9	113,0	109,5	112,7	111,3	111,4	113,8	111,9	118,8	114,8	115,5	115,4	112,6	116,2	111,8	117,6	115,9	122,2	121,8	118,6	123,3				
Caucho	100,3	99,4	103,7	95,5	110,3	94,8	97,5	103,6	107,2	106,8	89,0	95,9	87,3	64,0	88,9	91,0	106,6	101,7	104,1	97,8	101,8	104,1	102,3	108,5	106,0	85,9	103,4	111,9	119,8	112,3	118,4	116,5	117,9	124,9	113,7	112,6				
Cueros y pieles	79,7	78,2	77,0	66,4	72,7	72,2	75,7	67,2	72,4	63,0	66,9	65,6	65,9	52,7	54,8	56,9	67,8	61,7	65,9	67,0	67,3	72,2	65,8	66,2	67,5	57,3	57,9	60,5	63,8	56,1	65,0	64,3	58,9	62,2	55,8	57,2				
Productos químicos	99,0	103,9	109,5	113,0	103,0	100,4	112,2	118,1	125,4	124,6	124,2	130,1	118,5	104,2	98,1	89,8	104,4	104,4	115,6	118,3	123,6	125,7	127,1	133,4	121,9	111,0	100,2	99,5	108,7	105,1	114,8	124,8	129,3	129,9	125,2	134,3				
Prod. Farmaceuticos	118,8	108,4	121,7	126,5	119,3	120,8	134,0	139,4	150,3	136,9	131,1	135,4	141,7	111,0	91,1	104,3	137,5	127,5	141,3	146,9	137,6	130,5	132,1	125,9	120,7	111,5	81,2	107,8	117,4	116,6	138,6	132,0	136,9	143,9	123,0	135,2				
Perfumeria,jabones,velas	105,4	109,1	113,9	118,6	125,9	116,9	122,0	117,0	117,7	126,1	120,6	126,7	125,5	110,6	116,2	97,5	136,8	125,3	132,8	129,0	129,5	129,4	128,1	136,8	139,4	128,6	121,9	121,5	124,9	117,2	131,3	132,3	128,6	136,2	129,4	139,4				
Articulos Plásticos	111,2	123,3	127,9	124,3	128,4	120,6	125,1	122,6	131,9	130,2	130,5	131,7	126,1	112,0	115,2	114,0	125,2	114,7	118,1	111,5	114,9	115,5	117,7	123,2	123,4	111,3	110,9	109,0	115,2	107,9	113,1	110,3	117,6	128,6	120,5	120,7				
Textiles	94,9	89,4	83,9	78,2	81,0	79,3	85,7	81,9	82,8	82,7	81,4	84,4	81,3	63,6	67,8	67,1	80,8	78,5	84,7	83,4	84,4	84,9	83,9	85,2	84,7	67,6	72,6	80,1	88,0	84,7	91,8	86,1	89,8	90,3	85,0	87,3				
Prendas de vestir,calzados,etc	94,7	91,0	85,1	81,6	76,8	78,1	81,2	79,2	88,1	86,7	94,8	99,9	99,0	72,1	82,8	80,7	79,4	78,7	78,4	75,2	79,7	83,5	84,6	91,1	97,6	75,5	69,1	75,6	81,7	77,7	84,9	78,2	82,5	92,4	89,5	97,0				
Alimentos	108,3	114,4	116,0	118,4	103,2	104,8	117,3	123,5	138,2	136,5	133,7	133,0	128,9	110,3	97,3	88,4	105,8	103,5	123,2	126,7	133,1	143,0	138,3	138,7	128,4	113,1	98,4	98,0	103,8	100,2	114,3	122,5	129,3	135,7	126,8	137,3				
Bebidas	118,4	113,1	112,4	109,6	124,6	100,9	102,2	100,7	109,3	103,1	108,5	116,0	117,1	128,6	94,0	88,5	113,5	129,3	97,8	97,1	100,7	107,5	114,3	123,3	126,0	132,1	95,3	93,6	134,4	117,3	114,9	99,5	101,8	112,4	113,1	125,2				
Tabaco	94,8	106,7	130,4	100,8	184,8	186,9	179,5	167,6	84,5	47,0	45,0	43,8	40,9	36,8	36,3	68,0	166,6	161,2	176,7	172,0	166,1	71,4	24,5	25,1	23,9	24,2	20,3	51,3	140,8	146,6	174,5	180,8	151,2	78,4	24,2	22,0				

FUENTE: IBGE/DPE/DEPARTAMENTO DE INDUSTRIA.

Nota: Cambio de metodología de cálculo: Nueva base de comparación. Esta nueva serie de producción industrial fue calculada a base de una nueva serie de datos ancorados en el Censo

Industrial de 1985. (serie anterior se refería al Censo de 1980); mudanza importante pues actualiza la base de la pesquisa y pasa a tener la media del año 1991 como año base para los datos originales del IBGE.

Otros cambios importantes:

- El universo de datos incluidos en la muestra es relevantemente mayor (62% del universo contra 49,5% de la muestra utilizada anteriormente).
- Fueron agregados a la pesquisa tres generos más, madera, mobiliario, cueros y pieles. Dentro de los sub-sectores fueron agregados 12 nuevos, con destaque para industrialización de café, destilación de alcohol y sub-sector de beneficiamiento de arroz y en el género de material eléctrico fue incluida la producción de computadores y otros productos de informática.
- La adopción de esta nueva serie ancorada en el Censo Industrial de 1985 cambió la estructura de las ponderaciones. Los mayores cambios se dieron en relación a la ponderación de la industria manufacturera dentro del sector industrial que descendió de 97,07% a 92,73%, con la consiguiente subida de la industria extractiva mineral de 2,93% para 7,27%.

Dentro de la industria de transformación se destaca la reducción del material de transporte de 7,34% a 6,26%.

Cuadro 5
PRODUCCIÓN INDUSTRIAL
GRADO DE UTILIZACIÓN DE LA CAPACIDAD INSTALADA
(Porcentajes)

Años y meses	Brasil (CNI)	Estado de São Paulo (FIESP)
1992	72,3	70,7
1993	75,2	74,6
1994	77,3	77,7
1995	78,0	78,8
1996	78,2	78,4
1997	78,7	79,2
1998	78,1	78,8
1994		
Diciembre	78,8	78,6
1995 Enero	79,4	80,1
Febrero	78,6	79,1
Marzo	81,3	82,8
Abril	78,1	79,8
Mayo	78,9	80,6
Junio	77,7	79,4
Julio	76,9	78,0
Agosto	77,6	77,9
Septiembre	76,5	76,1
Octubre	77,8	78,2
Noviembre	77,6	78,2
Diciembre	75,5	75,1
1996 Enero	75,6	75,1
Febrero	76,4	76,8
Marzo	77,9	78,2
Abril	77,1	77,8
Mayo	78,3	79,3
Junio	77,5	77,5
Julio	78,8	79,4
Agosto	79,1	79,5
Septiembre	79,3	79,9
Octubre	79,9	80,1
Noviembre	80,0	80,1
Diciembre	77,9	77,6
1997 Enero	77,9	77,3
Febrero	76,7	77,0
Marzo	78,2	79,1
Abril	78,9	79,8
Mayo	79,1	79,9
Junio	78,9	80,5
Julio	79,5	80,3
Agosto	79,2	80,5
Septiembre	80,3	81,3
Octubre	80,2	80,4
Noviembre	79,4	80,0
Diciembre	75,7	74,4
1998 Enero	77,3	77,6
Febrero	77,4	77,5
Marzo	78,8	80,1
Abril	78,3	79,2
Mayo	79,2	80,8
Junio	79,1	80,7
Julio	79,6	81,5
Agosto	79,5	80,9
Septiembre	78,1	80,6
Octubre	78,8	79,5
Noviembre	77,8	77,8
Diciembre	73,7	69,9
1999 Enero	73,9	70,2
Febrero	75,0	74,1
Marzo	78,0	77,4
Abril	77,8	78,2
Mayo	80,2	81,5
Junio	78,7	79,4
Julio	78,4	78,5
Agosto	79,0	79,1
Septiembre	79,1	79,4
Octubre	79,8	80,4
Noviembre	80,2	80,3
Diciembre	78,6	77,8
2000 Enero	78,4	78,8
Febrero	80,3	81,0
Marzo	80,5	81,7
Abril	79,8	80,5
Mayo	81,0	82,4
Junio	80,5	81,9
Julio	81,1	82,6
Agosto	81,8	83,4
Septiembre	81,1	82,4
Octubre	82,0	...

Fuentes: Brasil: Confederação Nacional da Indústria - (CNI).
Estado de São Paulo: Federação das Indústrias do
Estado de São Paulo.

Cuadro 7

BRASIL: EVOLUCION DEL SALARIO MINIMO REAL

Años/meses	Salario Mínimo		Salario Mínimo Real	
	Nominal		(Índice Dic 1994=100)	
	Cruzeiros reais (CR\$)/mes		IGP-DI a/	ICV b/
1990	4,83		109,99	136,63
1991	29,98		137,72	160,42
1992	282,74		132,31	153,53
1993	8177,87		117,95	159,02
1994	REAL (R\$)/Mes c/			
	Noviembre	70,00	100,57	101,11
	Diciembre	70,00	100,00	100,00
1995	Enero	70,00	98,66	98,40
	Febrero	70,00	97,54	96,50
	Marzo	70,00	95,80	93,92
	Abril	70,00	93,65	91,27
	Mayo	100,00	133,25	127,57
	Junio	100,00	129,85	122,21
	Julio	100,00	127,00	119,08
	Agosto	100,00	125,39	118,20
	Septiembre	100,00	126,76	117,42
	Octubre	100,00	126,46	116,68
	Noviembre	100,00	124,80	115,24
	Diciembre	100,00	124,47	113,46
1996	Enero	100,00	122,28	110,48
	Febrero	100,00	121,36	108,89
	Marzo	100,00	121,09	108,42
	Abril	100,00	120,25	107,02
	Mayo	112,00	132,44	117,42
	Junio	112,00	130,84	115,60
	Julio	112,00	129,43	114,71
	Agosto	112,00	129,43	114,70
	Septiembre	112,00	129,27	115,10
	Octubre	112,00	128,98	114,89
	Noviembre	112,00	128,62	114,61
	Diciembre	112,00	127,50	114,10
1997	Enero	112,00	125,52	112,03
	Febrero	112,00	124,99	111,44
	Marzo	112,00	123,56	110,74
	Abril	120,00	131,61	117,71
	Mayo	120,00	131,21	117,25
	Junio	120,00	130,30	115,75
	Julio	120,00	130,18	115,47
	Agosto	120,00	130,24	115,78
	Septiembre	120,00	129,47	115,59
	Octubre	120,00	129,03	115,25
	Noviembre	120,00	127,97	114,65
	Diciembre	120,00	127,09	114,01
1998	Enero	120,00	125,99	112,59
	Febrero	120,00	125,96	112,43
	Marzo	120,00	125,67	112,06
	Abril	120,00	125,84	111,80
	Mayo	130,00	136,01	120,95
	Junio	130,00	135,63	120,46
	Julio	130,00	136,15	120,76
	Agosto	130,00	136,38	121,39
	Septiembre	130,00	136,41	121,60
	Octubre	130,00	136,45	121,36
	Noviembre	130,00	136,69	121,59
	Diciembre	130,00	135,37	121,48
1999	Enero	130,00	133,83	120,71
	Febrero	130,00	128,14	119,03
	Marzo	130,00	125,65	117,91
	Abril	130,00	125,61	117,30
	Mayo	136,00	131,86	122,61
	Junio	136,00	130,53	121,82
	Julio	136,00	128,48	120,38
	Agosto	136,00	126,65	119,80
	Septiembre	136,00	124,81	119,57
	Octubre	136,00	122,50	118,48
	Noviembre	136,00	119,47	117,17
	Diciembre	136,00	118,02	116,47
2000	Enero	136,00	116,83	115,31
	Febrero	136,00	116,61	115,25
	Marzo	136,00	116,40	114,67
	Abril	151,00	129,07	127,00
	Mayo	151,00	128,21	126,49
	Junio	151,00	127,03	126,50
	Julio	151,00	124,22	124,13
	Agosto	151,00	122,00	123,07
	Septiembre	151,00	121,17	123,02
	Octubre	151,00	120,72	123,00

Fuente: Ministerio do Trabalho, Secretaria Nacional do Trabalho.

a/ Salario nominal deflactado por el Índice General de Precios, disponibilidad Interna.

b/ Salario nominal deflactado por el Índice de Costo de Vida de Brasil de la Fundación Getúlio Vargas (FGV).

c/ Salario expresado en REAL (R\$), nueva unidad monetaria, 1 Real=1 URV=CR\$ 2750,00 al 01/07/94.

Cuadro 9
BRASIL: INDICE MENSUAL DE EMPLEO TOTAL Y POR SECTORES DE ACTIVIDAD

Periodo	(Base: 1994=100)								
	Total	Extractiva Mineral	Industria manufac- turera	Servicios Industriales de utilidad publica a/	Construcción Civil	Comercio	Servicios	Adminis- tración Pública	Agrope- cuaría
1986	101,11		115,06		113,28	98,15	92,47	96,32	
1987	101,89		112,18		112,88	98,82	95,83	97,58	
1988	104,15		113,47		120,60	100,25	98,64	99,56	
1989	105,87		116,49		117,35	104,71	101,56	99,50	
1990	105,55		113,90		113,81	106,63	102,18	99,68	
1991	102,48		106,36	102,12	106,76	102,23	100,28	99,86	101,14
1992	99,70	105,60	100,72	100,77	105,96	97,46	98,91	100,55	99,08
1993	99,71	101,54	100,43	100,51	101,51	98,69	99,23	100,13	99,88
1994	100,00	100,00	100,00	100,00	100,00	100,00	100,00	100,00	100,00
1995	100,14	96,43	99,90	97,42	96,98	101,34	100,50	99,94	99,02
1996	98,28	92,55	95,17	93,11	95,63	100,24	99,80	100,15	95,86
1997	98,05	91,43	93,86	88,31	95,72	101,14	100,01	99,81	93,03
1998	96,70	90,35	89,26	82,11	95,74	101,30	100,23	99,90	91,90
1999									
Abril	99,53	100,15	99,17	99,82	100,48	99,42	99,63	100,00	98,14
Mayo	99,92	100,07	99,76	100,18	100,42	99,54	100,00	100,10	101,15
Junio	100,26	100,17	100,10	100,32	100,60	99,82	100,35	100,18	102,97
Julio	100,30	100,14	100,03	100,33	100,55	99,94	100,44	100,16	103,21
Agosto	100,34	100,24	100,04	100,36	100,57	100,10	100,44	100,15	104,06
Septiembre	100,63	100,11	100,74	100,16	100,29	100,50	100,62	100,12	103,45
Octubre	100,85	99,88	101,36	100,21	100,35	101,04	100,74	100,07	100,54
Noviembre	100,84	99,48	101,42	99,95	99,46	101,60	100,67	100,01	98,79
Diciembre	100,11	98,59	100,59	99,72	97,47	101,13	100,06	99,72	96,33
2000									
Enero	100,01	98,45	100,55	99,54	97,55	101,02	99,89	99,61	96,60
Febrero	100,26	98,12	100,88	98,92	97,44	101,34	100,17	99,69	97,27
Marzo	100,35	97,84	101,08	98,73	97,23	101,35	100,30	99,81	97,05
Abril	100,68	97,31	101,45	98,43	97,54	101,69	100,67	99,93	97,78
Mayo	101,02	96,78	101,93	98,08	97,37	101,99	100,95	100,04	100,66
Junio	101,02	96,76	101,51	98,06	97,62	101,88	101,13	100,11	102,00
Julio	100,73	96,61	100,65	97,75	97,70	101,72	100,99	100,15	102,26
Agosto	100,22	95,81	99,46	97,16	97,25	101,28	100,78	100,15	101,53
Septiembre	99,89	95,50	99,03	96,38	96,75	101,02	100,56	100,07	100,73
Octubre	99,71	95,24	98,48	95,82	96,72	100,99	100,52	100,05	99,67
Noviembre	99,39	94,75	97,61	95,37	96,02	101,13	100,40	99,98	98,71
Diciembre	98,40	94,00	96,10	94,79	94,55	100,67	99,64	99,66	93,96
2001									
Enero	98,15	93,75	95,66	94,59	94,72	100,24	99,55	99,58	93,56
Febrero	97,96	93,56	95,07	94,59	94,72	99,98	99,55	99,77	93,76
Marzo	97,87	93,20	94,58	94,31	94,92	99,72	99,55	99,96	93,56
Abril	98,06	92,75	94,78	93,93	95,64	99,80	99,72	100,05	94,63
Mayo	98,42	92,73	95,37	93,74	96,25	99,72	99,89	100,27	98,68
Junio	98,69	92,94	95,55	93,74	96,62	100,48	100,07	100,42	99,31
Julio	98,72	92,53	95,50	93,88	96,86	100,43	100,08	100,57	99,82
Agosto	98,66	92,39	95,39	92,72	96,76	100,41	100,13	100,55	99,13
Septiembre	98,74	92,14	95,67	92,49	96,67	100,50	100,15	100,54	97,95
Octubre	98,58	92,01	95,63	91,50	96,14	100,50	100,04	100,45	96,43
Noviembre	98,31	91,65	95,17	91,11	95,13	100,87	99,83	100,31	94,35
Diciembre	97,16	90,90	93,69	90,72	93,19	100,26	99,07	99,39	89,17
2002									
Enero	96,96	90,22	93,46	90,20	93,66	99,62	98,96	98,97	89,42
Febrero	96,99	90,25	93,41	89,64	93,68	99,52	99,03	99,39	89,92
Marzo	97,27	90,49	93,46	89,55	94,38	99,80	99,39	99,91	90,34
Abril	97,71	91,00	93,86	89,35	95,45	100,22	99,70	100,14	91,51
Mayo	98,31	91,38	94,55	89,25	95,96	100,82	99,99	100,33	94,46
Junio	98,68	92,21	94,75	89,06	96,46	101,51	100,26	100,20	95,75
Julio	98,64	92,60	94,53	88,49	96,65	101,54	100,24	100,12	96,19
Agosto	98,66	92,51	94,33	88,03	96,68	101,73	100,42	100,08	95,89
Septiembre	98,85	92,66	94,62	87,65	97,22	101,94	100,64	100,08	95,30
Octubre	98,88	92,11	94,41	87,09	97,36	102,31	100,81	99,99	94,96
Noviembre	98,57	91,42	93,58	86,16	96,88	102,71	100,77	99,89	93,48
Diciembre	97,04	90,27	91,33	85,30	94,28	102,02	99,87	98,62	89,19
2003									
Enero	96,64	90,71	90,45	84,39	94,91	101,36	99,65	98,46	89,58
Febrero	96,53	90,61	89,92	83,76	95,09	101,08	99,74	99,33	89,90
Marzo	96,48	90,54	89,61	82,97	95,64	100,84	99,84	99,92	89,79
Abril	96,83	90,79	89,81	82,82	96,48	101,09	100,13	100,14	91,44
Mayo	97,22	90,88	90,05	82,82	96,98	101,40	100,44	100,28	93,95
Junio	97,30	90,59	90,03	82,51	97,20	101,42	100,53	100,25	94,91
Julio	97,20	90,58	89,39	82,51	97,53	101,36	100,65	100,40	95,06
Agosto	97,30	90,70	89,32	81,65	97,85	101,55	100,85	100,58	94,88
Septiembre	97,19	90,79	89,27	81,29	97,08	101,53	100,91	100,51	93,86
Octubre	96,91	90,36	88,99	80,98	95,81	101,61	100,67	100,32	93,12
Noviembre	96,39	89,45	88,19	80,27	94,01	101,71	100,38	100,08	91,50
Diciembre	94,45	88,18	86,10	79,35	90,34	100,61	98,98	98,48	84,86
2004									
Enero	94,27	87,68	85,78	79,23	89,90	100,36	99,05	98,24	84,11
Febrero	93,91	87,47	85,22	79,05	88,46	99,86	98,97	98,88	83,71
Marzo	93,56	87,39	84,81	78,43	87,14	99,24	98,74	99,39	84,24
Abril	93,82	87,40	85,23	78,03	86,83	99,08	98,88	99,57	87,07
Mayo	94,27	87,88	85,84	77,62	86,90	99,47	99,19	99,71	88,66
Junio	94,53	88,09	86,22	77,37	86,86	99,83	99,34	99,89	89,40
Julio	94,57	87,89	86,29	76,99	86,47	99,90	99,34	99,94	89,87
Agosto	94,62	87,86	86,46	76,50	86,22	99,99	99,54	100,19	89,10
Septiembre	94,65	87,82	87,02	76,17	86,11	100,05	99,64	100,40	87,18
Octubre	94,73	87,99	87,58	76,08	85,80	100,47	99,67	100,53	85,47
Noviembre	94,66	87,81	87,59	75,99	85,05	101,21	99,60	100,61	82,91
Diciembre	93,60	87,31	86,35	75,68	83,13	100,95	99,15	99,42	79,44
2005									
Enero	92,08	86,55	81,38	73,58	87,21	99,26	98,18	98,17	81,03
Febrero	92,47	86,74	81,76	73,31	87,38	99,28	98,61	99,41	82,14
Marzo	92,64	86,52	82,01	72,76	87,09	99,50	98,79	99,92	82,37
Abril	93,18	86,87	82,53	72,70	87,77	100,02	99,40	100,33	82,65
Mayo	93,89	87,15	83,22	72,22	87,97	100,37	99,64	100,53	88,83
Junio	94,51	87,73	83,48	71,78	88,46	100,83	100,00	100,99	93,87
Julio	94,96	88,21	83,82	71,40	88,92	101,23	100,40	101,15	95,75
Agosto	95,30	88,63	84,19	71,21	89,30	101,55	100,88	101,26	95,40
Septiembre	95,70	88,79	84,96	71,04	89,51	102,03	101,42	101,27	93,68
Octubre	95,77	89,07	85,34	70,77	89,73	102,62	101,71	101,13	89,48

Fuente: Ministerio del Trabajo/Secretaría de Políticas de Empleo y Salario/Coordenación General de Estadísticas del Trabajo.

Nota: Empleos sujetos a la Reglamentación de las Leyes de Trabajo, CLT. a/ Distribución de energía eléctrica, agua, gas y recolección de basura.

Cuadro 11

BRASIL: COMERCIO EXTERIOR (FOB)
(millones de dólares)

	EXPORTACIONES								IMPORTACIONES								SALDO COMERCIAL							
	1993	1994	1995	1996	1997	1998	1999a/	2000a/	1993	1994	1995	1996	1997	1998	1999a/	2000a/	1993	1994	1995	1996	1997	1998	1999a/	2000a/
Datos mensuales																								
Enero	2813	2747	2980	3473	3685	3917	2949	3453	1798	1768	3284	3440	2512	4648	3654	3569	1015	979	-304	33	1173	-731	-705	-116
Febrero	2898	2778	2952	3405	3146	3716	3267	4123	1432	2029	4012	3427	4550	3943	3166	4047	1466	749	-1060	-22	-1404	-227	101	76
Marzo	3509	3351	3799	3408	3826	4274	3829	4472	2001	2249	4722	3873	4694	5166	4052	4451	1508	1102	-923	-465	-868	-892	-223	21
Abril	3028	3635	3394	4271	4629	4576	3707	4181	2125	2152	3863	4073	5458	4629	3672	3995	903	1483	-469	198	-829	-53	35	186
Mayo	2918	3862	4205	4506	4658	4612	4386	5063	1590	2625	4897	4238	4757	4735	4080	4700	1328	1237	-692	268	-99	-123	306	363
Junio	3238	3728	4119	3840	4844	4886	4313	4861	2292	2499	4897	4168	5190	4701	4458	4604	946	1229	-778	-328	-346	185	-145	257
Julio	3423	3738	4004	4459	5239	4970	4117	5003	2770	2514	4004	4792	5955	5394	4028	4887	653	1224	0	-333	-716	-424	89	116
Agosto	3503	4283	4558	4381	5074	3986	4277	5519	2341	2774	4462	4672	5325	4154	4464	5422	1162	1509	96	-291	-251	-168	-187	97
Septiembre	3445	4162	4167	4115	4588	4538	4187	4724	2217	2640	3687	4770	5658	5726	4244	5045	1228	1522	480	-655	-1070	-1188	-57	-321
Octubre	3241	3842	4405	4188	4793	4017	4304	4638	2094	3187	4072	5496	5555	5461	4460	5161	1147	655	333	-1308	-762	-1444	-156	-523
Noviembre	3171	3706	4048	3912	3974	3704	4002	4390	2040	3788	4034	4765	5089	4730	4535	5020	1131	-82	14	-853	-1115	-1026	-533	-630
Diciembre	3410	3713	3875	3788	4534	3944	4673		2556	4523	3926	5574	5240	4459	4449		854	-810	-51	-1786	-706	-515	224	
Acumulado en el año																								
Enero	2813	2747	2980	3473	3685	3917	2949	3453	1798	1768	3284	3440	2512	4648	3654	3569	1015	979	-304	33	1173	-731	-705	-116
Febrero	5711	5525	5932	6878	6831	7633	6216	7576	3230	3797	7296	6867	7062	8591	6820	7616	2481	1728	-1364	11	-231	-958	-604	-40
Marzo	9220	8876	9731	10286	10657	11907	10045	12048	5231	6046	12018	10740	11756	13757	10872	12067	3989	2830	-2287	-454	-1099	-1850	-827	-19
Abril	12248	12511	13125	14557	15286	16483	13752	16229	7356	8198	15881	14813	17214	18386	14544	16062	4892	4313	-2756	-258	-1928	-1903	-792	167
Mayo	15166	16373	17330	19063	19944	21095	18138	21292	8946	10823	20778	19051	21971	23121	18624	20762	6220	5550	-3448	12	-2027	-2026	-486	530
Junio	18404	20101	21449	22903	24788	25981	22451	26153	11238	13322	25675	23219	27161	27822	23082	25366	7166	6779	-4226	-316	-2373	-1841	-631	787
Julio	21827	23839	25453	27362	30027	30951	26568	31156	14008	15836	29679	28011	33116	33216	27110	30253	7819	8003	-4226	-649	-3089	-2265	-542	903
Agosto	25330	28122	30011	31743	35101	34937	30845	36675	16349	18610	34141	32683	38441	37370	31574	35675	8981	9512	-4130	-940	-3340	-2433	-729	1000
Septiembre	28775	32284	34178	35858	39689	39475	35032	41399	18566	21250	37828	37453	44099	43096	35818	40720	10209	11034	-3650	-1595	-4410	-3621	-786	679
Octubre	32016	36126	38583	40046	44482	43492	39336	46037	20660	24437	41900	42949	49654	48557	40278	45881	11356	11689	-3317	-2903	-5172	-5065	-942	156
Noviembre	35187	39832	42631	43958	48456	47196	43338	50427	22700	28225	45934	47714	54743	53287	44813	50901	12487	11607	-3303	-3756	-6287	-6091	-1475	-474
Diciembre	38597	43545	46506	47746	52990	51140	48011		25256	32748	49860	53288	59983	57746	49262		13341	10797	-3354	-5542	-6993	-6606	-1251	

Fuente: Ministerio de Economía, Coordinadora Intercambio Comercial del Departamento de Comercio Exterior (DECEX-CIC), desde abril 1990.

Nota: cifras incluyen las revisiones oficiales recientes.

a/ Cifras sujetas a revisión.

Cuadro 13
BRASIL: EXPORTACIONES
(US\$ Millones)

	BASICOS	SEMIMANUFACTURADOS	MANUFACTURADOS	OPERACIONES ESPECIALES	TOTAL
1989	9.549	5.807	18.634	393	34.383
1990	8.746	5.108	17.011	549	31.414
1991	8.737	4.691	17.757	435	31.620
1992	8.830	5.750	20.754	459	35.793
1993	9.366	5.445	23.437	307	38.555
1994	11.058	6.893	24.959	635	43.545
1995	10.969	9.146	25.565	826	46.506
1996	11.900	8.613	26.413	821	47.747
1997	14.474	8.478	29.190	844	52.986
1998	12.972	8.113	29.384	657	51.126
1995					
DICIEMBRE	841	775	2.209	50	3.875
ENE/DICIEMBRE	10.969	9.146	25.565	826	46.506
1996					
ENERO	665	765	1.934	109	3.473
FEBRERO	653	632	2.071	49	3.405
MARZO	679	556	2.071	102	3.408
ABRIL	1.195	721	2.290	65	4.271
MAYO	1.251	741	2.422	92	4.506
JUNIO	1.136	668	1.984	52	3.840
JULIO	1.228	804	2.364	63	4.459
AGOSTO	1.201	793	2.340	47	4.381
SEPTIEMBRE	1.078	783	2.201	53	4.115
OCTUBRE	1.108	764	2.267	49	4.188
NOVIEMBRE	915	736	2.185	76	3.912
DICIEMBRE	791	650	2.284	64	3.789
ENE/DICIEMBRE	11.900	8.613	26.413	821	47.747
1997					
ENERO	834	766	2.020	64	3.684
FEBRERO	646	518	1.906	76	3.146
MARZO	1.112	564	2.078	72	3.826
ABRIL	1.612	719	2.240	58	4.629
MAYO	1.677	648	2.261	72	4.658
JUNIO	1.638	701	2.430	74	4.843
JULIO	1.733	806	2.637	62	5.238
AGOSTO	1.408	794	2.793	78	5.073
SEPTIEMBRE	1.124	767	2.619	78	4.588
OCTUBRE	1.053	750	2.927	63	4.793
NOVIEMBRE	808	632	2.475	59	3.974
DICIEMBRE	829	813	2.804	88	4.534
ENE/DICIEMBRE	14.474	8.478	29.190	844	52.986
1998					
ENERO	897	794	2.149	74	3.914
FEBRERO	700	586	2.384	45	3.715
MARZO	954	655	2.609	55	4.273
ABRIL	1.331	694	2.483	64	4.572
MAYO	1.395	611	2.537	66	4.609
JUNIO	1.421	779	2.619	67	4.886
JULIO	1.366	801	2.752	51	4.970
AGOSTO	1.108	564	2.267	46	3.985
SEPTIEMBRE	1.211	702	2.573	51	4.537
OCTUBRE	954	667	2.345	51	4.017
NOVIEMBRE	794	594	2.267	49	3.704
DICIEMBRE	841	666	2.399	38	3.944
ENE/DICIEMBRE	12.972	8.113	29.384	657	51.126
1999 a/					
ENERO	667	575	1.654	53	2.949
FEBRERO	741	573	1.914	39	3.267
MARZO	861	632	2.234	102	3.829
ABRIL	989	558	2.094	66	3.707
MAYO	1.295	688	2.320	83	4.386
JUNIO	1.150	702	2.393	68	4.313
JULIO	1.137	645	2.248	87	4.117
AGOSTO	1.106	649	2.453	69	4.277
SEPTIEMBRE	1.054	684	2.391	58	4.187
OCTUBRE	988	747	2.502	67	4.304
NOVIEMBRE	882	663	2.365	92	4.002
DICIEMBRE	958	866	2.761	88	4.673
ENE/DICIEMBRE	11.826	7.982	27.329	872	48.011
2000 a/					
ENERO	709	654	2.026	64	3.453
FEBRERO	706	748	2.573	96	4.123
MARZO	883	697	2.826	66	4.472
ABRIL	1.085	603	2.418	75	4.181
MAYO	1.328	685	2.747	303	5.063
JUNIO	1.251	669	2.811	130	4.861
JULIO	1.291	749	2.864	99	5.003
AGOSTO	1.407	793	3.038	281	5.519
SEPTIEMBRE	999	718	2.915	92	4.724
OCTUBRE	1.057	694	2.810	77	4.638
NOVIEMBRE	1.027	733	2.539	91	4.390
ENE/NOVIEMBRE	11.743	7.743	29.567	1.374	50.427

Fuente: SISCÓMEX

a/ Provisório, sujeto a revisión.

Cuadro 15

BRASIL: BALANCE DE PAGOS
(Millones de dólares)

	1998	1999											2000									
	Ene/Dic	Ene/Feb	Ene/Mar	Ene/Abr	Ene/May	Ene/Jun	Ene/Jul	Ene/Ago	Ene/Sep	Ene/Oct	Ene/Nov	Ene/Dic	Ene/Feb	Ene/Mar	Ene/Abr	Ene/May	Ene/Jun	Ene/Jul	Ene/Ago	Ene/Sep	Ene/Oct	
Balance comercial	-6591	-593	-816	-782	-474	-621	-531	-717	-775	-931	-1456	-1207	-16	25	209	601	819	937	1034	717	194	
Exportaciones	51140	6216	10045	13752	18139	22451	26568	30845	35033	39337	43333	48011	7576	12048	16230	21293	26153	31156	36675	41399	46037	
Importaciones	57731	6809	10862	14534	18613	23072	27099	31562	35808	40268	44789	49218	7592	12023	16021	20692	25334	30219	35641	40682	45843	
Servicios (neto)	-28798	-3045	-5004	-7694	-9786	-12919	-14724	-16691	-18056	-20523	-21821	-25212	-2437	-4518	-7922	-10100	-13067	-14859	-16495	-17960	-21073	
Intereses	-11948	-1489	-2858	-4732	-5841	-7783	-8620	-9423	-10272	-12536	-13574	-15168	-1570	-2606	-5020	-6293	-7994	-8878	-9763	-10532	-12809	
Otros a/	-16850	-1556	-2146	-2962	-3945	-5136	-6105	-7268	-7784	-7987	-8247	-10043	-867	-1912	-2902	-3807	-5072	-5781	-6732	-7428	-8264	
Transf.unilaterales	1778	367	600	775	915	1093	1264	1433	1571	1725	1866	2040	271	420	563	732	884	1016	1176	1311	1467	
Transac. corrientes	-33611	-3271	-5220	-7701	-9346	-12447	-13990	-15976	-17261	-19728	-21411	-24378	-2181	-4072	-7150	-8767	-11363	-12706	-14286	-15933	-19413	
Capital	25641	-5526	-5275	7656	9362	9531	11925	13690	15577	15404	19599	16556	4438	7219	104	1476	3594	6201	10308	12171	14983	
Inversiones	20644	2745	7060	9996	12225	13853	18074	20519	23510	24891	27448	30124	4093	6426	7440	9004	13144	16134	20281	20305	21820	
Amortizaciones	-33587	-10472	-17708	-21201	-23769	-27813	-32118	-34354	-36853	-42472	-47685	-49562	-4794	-7368	-9644	-11392	-14342	-27015	-24901	-26933	-30017	
Préstamos Financieros de mediano y largo plazos	61984	3806	6937	12967	17849	21478	24391	26629	29255	33422	38904	43880	6013	9979	13032	15036	17472	21638	29587	32677	35468	
Capital de corto plazo	-27300	-1169	-1774	-3957	-6476	-4220	-3554	-4493	-5477	-4904	-4802	-9706	-704	-256	75	-1054	-2372	-5370	-6005	-4700	-3522	
Otros Capitales	3900	-436	210	9850	9533	6233	5131	5388	5143	4466	5734	1820	-170	-1561	-10799	-10118	-10309	-9187	-8654	-9177	-8765	
Variación de haberes de corto plazo (=aumento)	7970	8797	10495	45	-16	2915	2065	2286	1685	4325	1812	7822	-2257	-3148	7045	7291	7770	6505	3978	3762	4430	

Fuente: "Boletim do Banco Central".

a/ Incluye reinversiones de utilidades.

Cuadro 17

BRASIL: TASA DE CAMBIO NOMINAL

Periodo	Cruzeiro Real por dolar	Variación Porcentual	
		Mensual	12 meses
Diciembre			
1990	0,17	17,52	1397,01
1991	1,07	27,18	528,48
1992	12,39	24,50	1059,01
1993	326,11	38,18	2532,57
1994	0,85	0,12	-
1995	0,97	0,62	15,01
1996	1,04	0,60	6,82
1997	1,12	0,92	7,75
REAL POR DOLAR			
1995			
Mayo	0,91	-0,77	-
Junio	0,92	1,77	-
Julio	0,94	1,52	-0,43
Agosto	0,95	1,60	6,97
Septiembre	0,95	0,32	11,84
Octubre	0,96	0,63	13,48
Noviembre	0,97	0,73	14,44
Diciembre	0,97	0,62	15,01
1996			
Enero	0,98	0,58	16,22
Febrero	0,98	0,57	15,52
Marzo	0,99	0,39	10,27
Abril	0,99	0,46	8,71
Mayo	0,99	0,23	9,80
Junio	1,00	0,97	8,94
Julio	1,01	0,68	8,03
Agosto	1,02	0,56	6,93
Septiembre	1,02	0,45	7,08
Octubre	1,03	0,60	7,04
Noviembre	1,03	0,54	6,85
Diciembre	1,04	0,60	6,82
1997			
Enero	1,05	0,64	6,90
Febrero	1,05	0,57	6,90
Marzo	1,06	0,76	7,30
Abril	1,07	0,93	7,81
Mayo	1,07	0,00	7,56
Junio	1,08	0,93	7,53
Julio	1,08	0,00	6,80
Agosto	1,09	0,93	7,19
Septiembre	1,10	0,59	7,33
Octubre	1,10	0,60	7,34
Noviembre	1,11	0,62	7,41
Diciembre	1,12	0,92	7,75
1998			
Enero	1,12	0,33	7,42
Febrero	1,13	0,60	7,44
Marzo	1,14	0,62	7,29
Abril	1,14	0,61	6,94
Mayo	1,15	0,54	7,52
Junio	1,16	0,56	7,12
Julio	1,16	0,56	7,72
Agosto	1,18	1,16	7,97
Septiembre	1,19	0,74	8,14
Octubre	1,19	0,64	8,18
Noviembre	1,20	0,67	8,24
Diciembre	1,21	0,62	7,92
1999			
Enero	1,98	64,08	76,49
Febrero	2,06	4,11	82,66
Marzo	1,72	-16,60	51,40
Abril	1,66	-3,56	45,13
Mayo	1,72	3,81	49,85
Junio	1,77	2,64	52,95
Julio	1,79	1,11	53,79
Agosto	1,92	7,08	62,79
Septiembre	1,92	0,21	61,94
Octubre	1,95	1,72	63,68
Noviembre	1,92	-1,55	60,06
Diciembre	1,79	-6,95	48,01
2000			
Enero	1,80	0,75	-9,12
Febrero	1,77	-1,88	-14,35
Marzo	1,75	-1,20	1,47
Abril	1,81	3,40	8,79
Mayo	1,83	1,10	5,95
Junio	1,80	-1,46	1,72
Julio	1,77	-1,40	-0,80
Agosto	1,82	2,74	-4,83
Septiembre	1,84	1,11	-3,97
Octubre	1,91	3,54	-2,25

FUENTE: Banco Central do Brasil.

Cuadro 19

BRASIL: VARIACION MENSUAL Y TRIMESTRAL ANUALIZADA DE LOS PRINCIPALES INDICES DE PRECIOS

	Indice General de Precios (disponibilidad interna) a/ IGP-DI		Indice de Precios al por Mayor (disponibilidad interna) IPA-DI		Indice Nacional de Precios al consumidor b/ INPC	
	Mensual	Trimestral Anualizada c/	Mensual	Trimestral Anualizada c/	Mensual	Trimestral Anualizada c/
1994						
Noviembre	2,47	29,8	2,18	30,2	2,96	32,8
Diciembre	0,57	24,9	0,17	22,1	1,70	34,4
1995						
Enero	1,36	19,0	0,87	13,6	1,44	27,3
Febrero	1,15	13,0	0,58	6,7	1,01	17,9
Marzo	1,81	18,7	1,08	10,6	1,62	17,5
Abril	2,30	23,2	1,99	15,6	2,49	22,5
Mayo	0,40	19,6	-2,03	4,1	2,10	27,9
Junio	2,62	23,4	1,55	6,0	2,18	30,7
Julio	2,24	23,1	2,24	7,0	2,46	30,6
Agosto	1,29	27,5	1,73	24,5	1,02	25,1
Septiembre	-1,08	10,1	-2,42	6,1	1,17	20,2
Octubre	0,23	1,7	-0,14	-3,4	1,40	15,3
Noviembre	1,33	1,9	1,49	-4,3	1,51	17,6
Diciembre	0,27	7,6	-0,61	3,0	1,65	19,8
1996						
Enero	1,79	14,4	1,31	9,1	1,46	20,1
Febrero	0,76	11,9	0,47	4,7	0,71	16,4
Marzo	0,22	11,6	-0,07	7,0	0,29	10,3
Abril	0,70	6,9	0,41	3,3	0,93	8,0
Mayo	1,69	10,9	1,34	6,9	1,28	10,5
Junio	1,22	15,4	0,94	11,3	1,33	15,1
Julio	1,09	17,2	1,38	15,7	1,20	16,4
Agosto	0,00	9,6	-0,05	9,4	0,50	12,8
Septiembre	0,13	5,0	0,41	7,2	0,02	7,1
Octubre	0,22	1,4	0,24	2,4	0,38	3,7
Noviembre	0,28	2,5	0,24	3,6	0,34	3,0
Diciembre	0,88	5,7	1,21	7,0	0,33	4,3
1997						
Enero	1,58	11,5	1,67	13,2	0,81	6,1
Febrero	0,42	12,1	0,64	15,0	0,45	6,5
Marzo	1,16	13,4	1,59	16,8	0,68	8,0
Abril	0,59	9,0	0,53	11,6	0,60	7,1
Mayo	0,30	8,5	0,14	9,4	0,11	5,7
Junio	0,70	6,5	0,24	3,7	0,35	4,3
Julio	0,09	4,4	-0,09	1,2	0,18	2,6
Agosto	-0,04	3,0	-0,15	0,0	-0,03	2,0
Septiembre	0,59	2,6	0,92	2,7	0,10	1,0
Octubre	0,34	3,6	0,41	4,8	0,29	1,4
Noviembre	0,83	7,3	1,08	10,1	0,15	2,2
Diciembre	0,69	7,7	0,87	9,9	0,57	4,1
1998						
Enero	0,88	10,0	0,75	11,3	0,85	6,5
Febrero	0,02	6,5	-0,15	6,0	0,54	8,1
Marzo	0,23	4,6	0,13	3,0	0,49	7,8
Abril	-0,13	0,5	-0,28	-1,2	0,45	6,1
Mayo	0,23	1,3	0,13	-0,1	0,72	6,8
Junio	0,28	1,5	0,17	0,1	0,15	5,4
Julio	-0,38	0,5	-0,61	-1,2	-0,28	2,4
Agosto	-0,17	-1,1	-0,04	-1,9	-0,49	-2,5
Septiembre	-0,02	-2,3	0,06	-2,3	-0,31	-4,2
Octubre	-0,03	-0,9	-0,19	-0,7	0,11	-2,7
Noviembre	-0,18	-0,9	-0,20	-1,3	-0,18	-1,5
Diciembre	0,98	3,1	1,74	5,5	0,42	1,4
1999						
Enero	1,15	8,1	1,58	13,2	0,65	3,6
Febrero	4,44	29,5	6,99	49,5	1,29	9,9
Marzo	1,98	34,7	2,84	56,0	1,28	13,7
Abril	0,03	28,8	-0,34	44,6	0,47	12,9
Mayo	-0,34	6,8	-0,82	6,8	0,05	7,4
Junio	1,02	2,9	1,35	0,7	0,07	2,4
Julio	1,59	9,4	2,03	10,6	0,74	3,5
Agosto	1,45	17,5	2,15	24,5	0,55	5,6
Septiembre	1,47	19,6	2,30	29,2	0,39	6,9
Octubre	1,89	21,0	2,58	32,0	0,96	7,9
Noviembre	2,53	26,3	3,59	39,6	0,94	9,6
Diciembre	1,23	25,1	1,60	35,9	0,74	11,1
2000						
Enero	1,02	20,9	1,02	27,8	0,61	9,6
Febrero	0,19	10,2	0,17	11,7	0,05	5,7
Marzo	0,18	5,7	-0,05	4,6	0,13	3,2
Abril	0,13	2,0	-0,02	0,4	0,09	1,1
Mayo	0,67	4,0	0,69	2,5	-0,05	0,7
Junio	0,93	7,1	1,45	8,8	0,30	1,4
Julio	2,26	16,5	2,79	21,6	1,39	6,7
Agosto	1,82	22,0	2,56	30,8	1,21	12,2
Septiembre	0,69	20,8	1,09	29,0	0,43	12,8
Octubre	0,37	12,1	0,56	18,2	0,16	7,4

FUENTE: CEPAL, en base a datos de Fundação Getúlio Vargas (FGV) y Fundação Instituto Brasileiro de Geografia y Estadística (FIBGE).

a/ El IGP-DI es el promedio ponderado del índice de precios al por mayor (60%) del índice de Costo de Vida en Rio de Janeiro (30%) y del Costo de la construcción civil (10%).

b/ El INPC, en su concepto restringido, es el promedio de los índices de precios al consumidor de las áreas metropolitanas.

c/ Estimación anual basada en el trimestre que termina en el mes indicado.

Cuadro 21

BRASIL: TASAS DE INTERES MENSUALES Y INFLACION
(Tasas promedio mensuales en porcentaje)

	Tasas de captación			Tasa de Referencia (TR)	Tasas de aplicación b/		Tasa de inflación a/
	Operaciones mercado abierto	Certificado de depósito	Depósitos de ahorros		Capital de giro	Credito al consumidor	
Diciembre							
1990	22,84	22,11	19,99	-	24,00	34,00	19,14
1991	31,16	28,40	29,06	28,42	35,20	35,40	24,15
1992	26,40	25,91	24,57	23,95	29,00	32,50	27,89
1993	40,41	39,80	37,48	36,80	46,50	70,20	37,73
1994	5,00	4,80	3,39	2,87	6,40	9,20	1,70
1995	2,73	2,66	1,85	1,34	4,33	5,33	1,65
1996	1,79	1,71	1,38	0,87	2,67	3,67	0,33
1997	2,92	2,59	1,82	1,31	4,37	5,07	0,57
1995							
Julio	4,01	3,78	3,51	2,99	5,80	7,10	2,46
Agosto	3,81	3,31	3,12	2,60	4,86	4,58	1,02
Septiembre	3,25	2,85	2,45	1,94	4,55	4,92	1,17
Octubre	3,06	2,70	2,16	1,65	4,76	5,24	1,40
Noviembre	2,84	2,50	1,95	1,44	4,51	6,60	1,51
Diciembre	2,73	2,66	1,85	1,34	4,33	5,33	1,65
1996							
Enero	2,56	2,55	1,76	1,25	3,89	4,17	1,46
Febrero	2,31	2,22	1,47	0,96	3,15	4,26	0,71
Marzo	2,20	2,00	1,32	0,81	3,15	3,33	0,29
Abril	2,03	1,94	1,16	0,66	3,82	3,33	0,93
Mayo	2,00	1,99	1,09	0,59	3,55	3,19	1,28
Junio	1,90	1,89	1,11	0,61	3,16	3,35	1,33
Julio	1,90	1,76	1,09	0,59	3,55	4,10	1,20
Agosto	1,95	1,86	1,13	0,63	3,03	3,60	0,50
Septiembre	1,88	1,75	1,17	0,66	3,02	3,67	0,02
Octubre	1,86	1,78	1,25	0,71	2,90	3,69	0,38
Noviembre	1,79	1,75	1,32	0,81	2,81	3,77	0,34
Diciembre	1,79	1,71	1,38	0,87	2,67	3,67	0,33
1997							
Enero	1,74	1,73	1,25	0,74	3,20	3,84	0,81
Febrero	1,66	1,72	1,16	0,66	3,26	3,61	0,45
Marzo	1,63	1,58	1,13	0,63	3,08	3,38	0,68
Abril	1,66	1,57	1,12	0,62	2,73	2,87	0,60
Mayo	1,58	1,64	1,14	0,64	2,89	2,41	0,11
Junio	1,59	1,60	1,16	0,65	2,86	2,98	0,35
Julio	1,61	1,58	1,16	0,66	2,80	2,87	0,18
Agosto	1,58	1,61	1,13	0,63	2,80	2,77	-0,03
Septiembre	1,58	1,55	1,15	0,65	2,73	2,77	0,10
Octubre	1,68	1,70	1,16	0,66	3,27	3,32	0,29
Noviembre	2,98	2,96	2,04	1,53	4,54	5,15	0,15
Diciembre	2,92	2,59	1,82	1,31	4,37	5,07	0,57
1998							
Enero	2,67	2,66	1,65	1,15	4,34	4,84	0,85
Febrero	2,11	2,29	0,95	0,45	4,10	4,73	0,54
Marzo	2,18	1,97	1,40	0,90	3,99	4,90	0,49
Abril	1,69	1,66	0,97	0,47	3,85	6,10	0,45
Mayo	1,63	1,73	0,96	0,45	3,63	6,20	0,72
Junio	1,60	1,68	0,99	0,49	3,39	5,88	0,15
Julio	1,69	1,61	1,05	0,55	3,43	5,57	-0,28
Agosto	1,47	1,48	0,88	0,37	3,31	5,03	-0,49
Septiembre	2,49	2,24	0,95	0,45	4,00	6,32	-0,31
Octubre	2,93	2,25	1,39	0,89	4,03	6,65	0,11
Noviembre	2,58	1,95	1,12	0,61	3,85	6,70 */	-0,18
Diciembre	2,38	1,70	1,25	0,74	3,65	5,80 */	0,42
1999							
Enero	2,17	1,77	1,02	0,52	3,93	8,40 */	0,65
Febrero	2,35	2,18	1,33	0,83	5,44	7,30 */	1,29
Marzo	3,29	2,24	1,67	1,16	4,76	6,10 */	1,28
Abril	2,28	1,79	1,11	0,61	4,33	6,50 */	0,47
Mayo	1,96	1,49	1,08	0,58	4,09	4,73 */	0,05
Junio	1,63	1,26	0,81	0,31	3,74	4,60 */	0,07
Julio	1,62	1,26	0,79	0,29	3,41	4,55 */	0,74
Agosto	1,55	1,21	0,80	0,29	3,20	4,50 */	0,55
Septiembre	1,47	1,15	0,77	0,27	3,13	3,20 */	0,39
Octubre	1,37	1,07	0,73	0,23	2,97	2,21 */	0,96
Noviembre	1,37	1,11	0,70	0,20	2,97	3,91 */	0,94
Diciembre	1,58	1,18	0,80	0,30	2,97	4,26 */	0,74
2000							
Enero	1,44	1,14	0,72	0,21	3,09	2,72 */	0,61
Febrero	1,44	1,09	0,73	0,23	2,97	2,25 */	0,05
Marzo	1,44	1,09	0,73	0,22	2,99	2,17 */	0,13
Abril	1,28	1,05	0,63	0,13	2,68	2,17 */	0,09
Mayo	1,49	1,13	0,75	0,25	2,79	3,20 */	-0,05
Junio	1,39	1,07	0,72	0,21	2,78	4,24 */	0,30
Julio	1,30	1,03	0,66	0,15	2,68	4,07 */	1,39
Agosto	1,40	0,94	0,70	0,20	2,61	4,06 */	1,21
Septiembre	1,22	0,93	0,60	0,10	2,51	3,33 */	0,43
Octubre	1,28	0,91	0,63	0,13	2,53	3,05 */	0,16

Fuente: CEPAL, sobre la base de datos de publicaciones financieras.

a/ 1985: Índice General de Precios en el concepto de disponibilidad interna;

1986: Índice Nacional de Precios al Consumidor en su concepto amplio (enero y febrero) e Índice de Precios al Consumidor, de febrero en adelante.

1987: Índice de Precios al Consumidor (IPC) hasta mayo inclusive; de junio en adelante Índice Nacional de Precios al Consumidor-INPC.

1988 y 1989 (hasta julio): Índice Nacional de Precios al Consumidor (INPC); 1989 - agosto: IPC; 1989 sep-dic. y 1990 adelante - INPC.

b/ Tasa promedio aritmética de las financieras de São Paulo y Rio de Janeiro, en la última semana del mes. */ Hot money al final del mes.

Cuadro 23

BRASIL: RESULTADO FINANCIERO DEL TESORO NACIONAL
(valores en millones de Reales) a/

ESPECIFICACION	(Enero-Octubre)		(Enero-Diciembre)						
	1999	2000	1993	1994	1995	1996	1997	1998 */	1999 */
A.INGRESOS TOTALES	170 849	190 667	49 200	82 273	93 839	101 728	115 990	137 759	162 052
Impuestos	132 794	147 139	46 991	78 784	92 832	101 695	107 120	117 782	142 166
Otros ingresos	38 056	43 528	2 209	3 489	1 007	33	8 871	19 977	19 886
B.GASTOS TOTALES	120 418	136 036	50 490	81 423	89 973	98 613	111 811	125 021	130 503
Sueldos y Contribuciones	39 236	44 507	18 386	32 057	42 630	44 604	41 805	45 881	49 193
Transf. a estados y municipios	27 874	32 964	12 296	15 884	20 904	22 888	24 081	27 223	31 883
Encargos reales de la deuda pública	36 499	41 342	-	9 749	14 405	12 411	43 835	48 965	46 880
Otros b/	53 308	58 565	19 808	33 482	26 439	31 121	45 925	51 916	49 427
C.RESULTADO DE CAJA	50 431	54 631	-1 290	850	3 866	3 115	4 180	12 738	31 549

FUENTE: Secretaria Nacional da Fazenda, Departamento do Tesouro Nacional.

a/ Deflactor IGP-DI.

b/ Incluye variación de depósitos en el Banco do Brasil (conta suprimiento).

*/ No incluye Previdência Social.

FUENTES

01. Banco Central do Brasil (BACEN); Departamento Econômico - Brasil Programa Econômico: Ajustamento Interno e Externo (Publicación trimestral)
 - "Informativo Mensal" - "Boletim Mensal" - "Relatório Anual"
02. Ministério da Fazenda (MF)
 - i) Secretaria de Comércio Exterior (SECEX)
 - Brasil: Exportação
 - ii) Fundação Instituto Brasileiro de Geografia e Estatística (FIBGE)
 - Comissão Especial de Planejamento, Controle e Avaliação das Estatísticas Agropecuárias (CEPAGRO), "Levantamento Sistemático da Produção Agrícola" (mensual)
 - "Indicadores IBGE" (mensual): para informações sobre desemprego, preços e produção industrial
03. Faculdade de Economia e Administração da Universidade de São Paulo, Fundação Instituto de Pesquisas Econômicas (FIPE)
 - "Informações FIPE" (mensual)
04. Federação das Indústrias do Estado de São Paulo (FIESP). Departamento de Economia
 - "Levantamento de Conjuntura - Índices FIESP" (mensual)
05. Fundo Monetário Internacional (FMI)
 - International Financial Statistics (IFS)
 - Balance of Payments Yearbook
06. Fundação Centro de Estudos do Comércio Exterior (FUNCEX), Superintendência de Estudos e Pesquisas, Coordenação de Estudos Conjunturais (SECS)
 - "Balança Comercial e outros Indicadores Conjunturais" (mensual)
07. Fundação Getúlio Vargas (FGV), Instituto Brasileiro de Economia (IBRE)
 - "Conjuntura Econômica" (mensual)
 - "Agroanalysis" (mensual)
08. Ministério do Trabalho; Secretaria Nacional do Trabalho (CAGED)
 - Estatística Mensal de Emprego e Salário
09. Secretaria de Economia e Planejamento do Estado de São Paulo
 - Análise de Conjuntura Econômica
10. Confederação Nacional da Indústria (CNI)
 - "Indicadores Industriais CNI" (mensual)
 - Grado de utilización de la capacidad instalada