

CEPAL
COMISION ECONOMICA PARA AMERICA LATINA Y EL CARIBE
Oficina en Brasilia



EVOLUCION DE LA
ECONOMIA BRASILEÑA
2000

Informe Estadístico

Mayo

El presente Informe Estadístico incluye las informaciones disponibles hasta la segunda semana del mes de Junio/2000

144444

INDICE

Brasil: Evolución de los principales indicadores económicos

01. Brasil: Producción agropecuaria
02. Brasil: Nivel de actividad de la industria manufacturera
03. Brasil: Producción manufacturera por ramas industriales
04. Brasil: Producción industrial según categorías de uso
05. Brasil: Producción industrial, grado de utilización, capacidad instalada
06. Brasil: Indicadores del nivel de consumo
07. Brasil: Evolución del salario mínimo real
08. Brasil: Personal ocupado y salario real en el sector manufacturero - Estado de São Paulo
09. Brasil: Índice mensual de empleo total y por sectores de actividad
10. Brasil: Tasas de desempleo en las principales áreas metropolitanas
11. Brasil: Comercio exterior, FOB
12. Brasil: Estructura de las exportaciones, FOB
14. Brasil: Importaciones por categorías de uso
13. Brasil: Exportaciones.
15. Brasil: Balance de pagos
16. Brasil: Reservas internacionales en el Banco Central
17. Brasil: Tasa de cambio nominal
18. Brasil: Tasas de variación de los precios
18. Brasil: Variación mensual y trimestral anualizada de los principales índices de precios
20. Brasil: Evolución de la tasa de cambio real
21. Brasil: Tasas de intereses mensuales e inflación
22. Brasil: Medios de pago y base monetaria
23. Brasil: Resultado financiero de la Tesorería

GRAFICOS

Gráfico 1 - São Paulo: Producción industrial y utilización de la capacidad instalada

Gráfico 2 - São Paulo: Personal ocupado, masa salarial y salario real medio

Gráfico 3 - Brasil: Índice mensual de empleo

Gráfico 4 - Brasil: Tasa de inflación oficial e intereses de crédito al consumidor

Gráfico 5 - Brasil: Comercio Exterior

GRÁFICO 1



GRAFICO 3

BRASIL: INDICE MENSUAL DE EMPLEO (1994=100)



GRAFICO 5

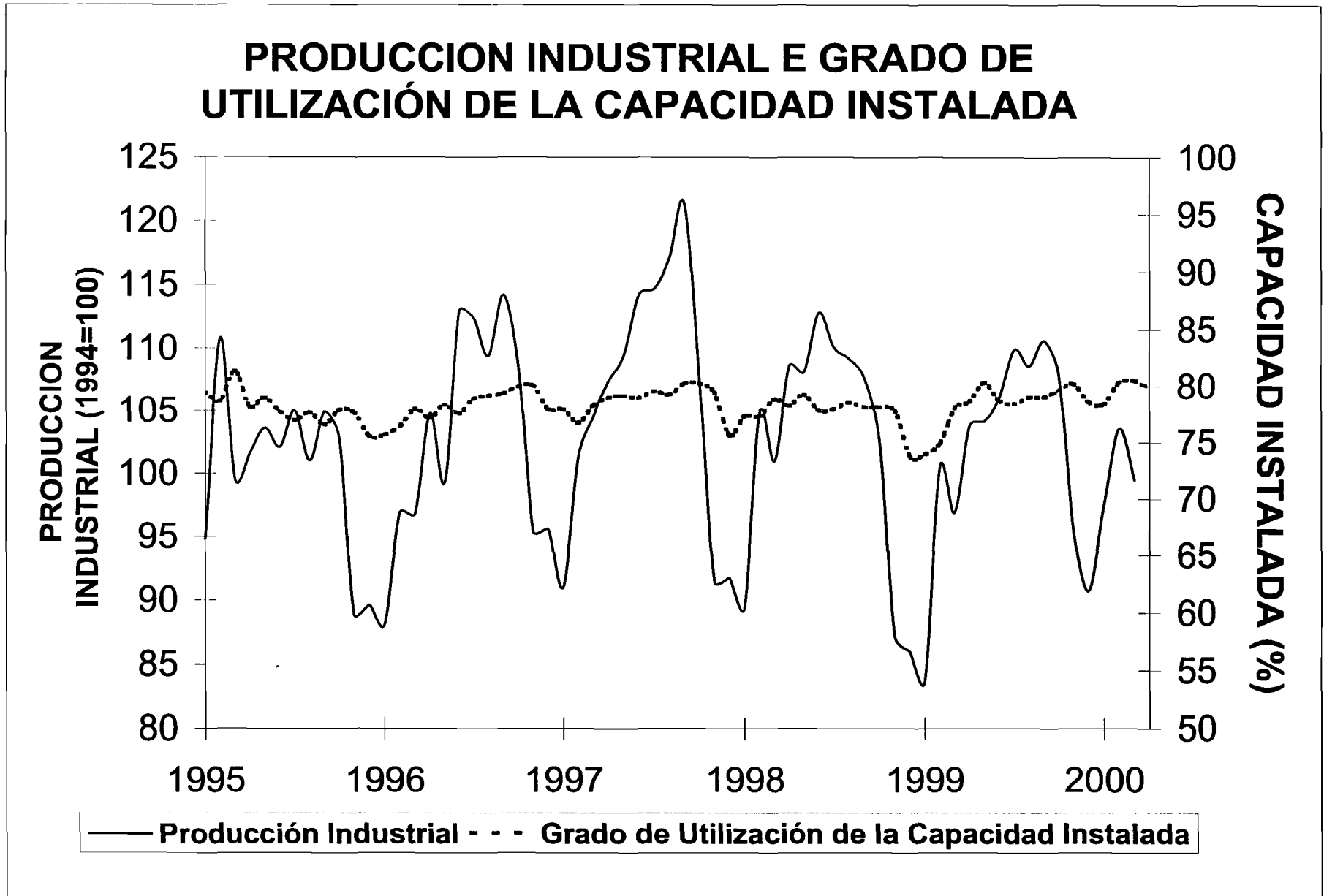

Fuente: Cuadro 11

Cuadro 1
BRASIL: PRODUCCIÓN AGRICOLA
(Estimación oficial a Abril 2000 en miles de toneladas)

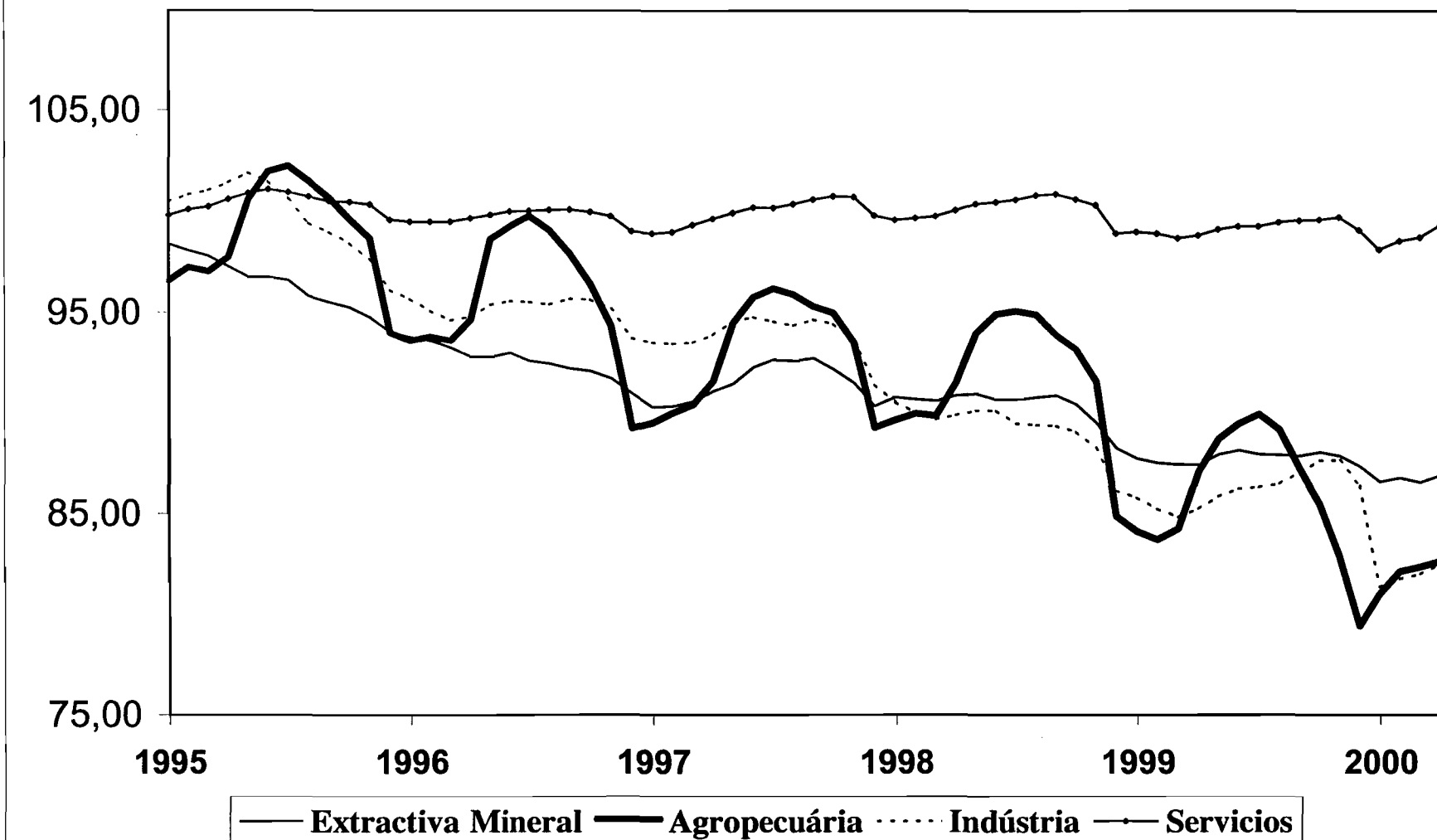
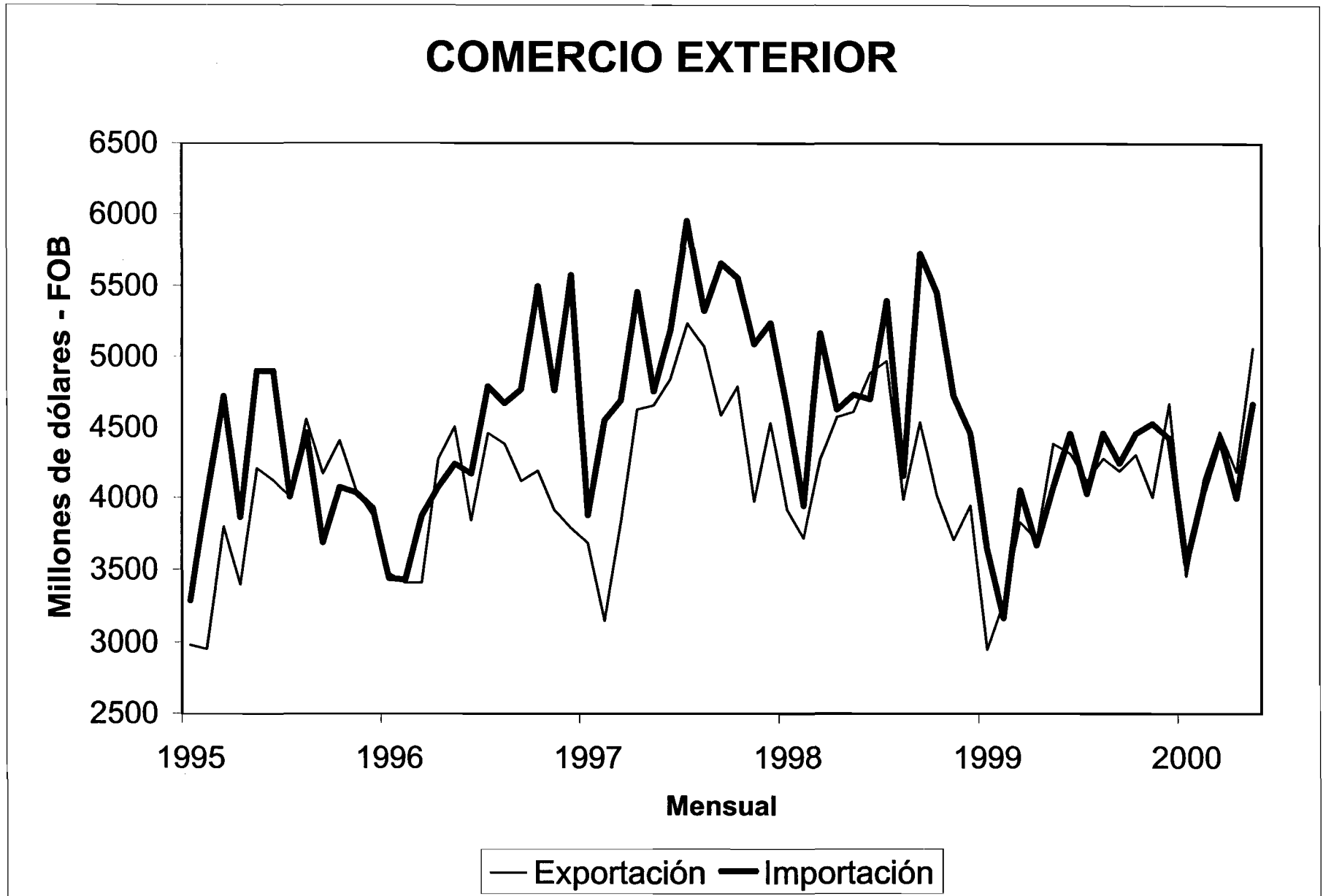
PRODUCTOS	1999	2000	VARIACIÓN PERCENTUAL						
			2000/99	99/98	98/97	97/96	96/95	94/93	93/92
Algodón herbáceo (en carozo)	5565	6568	18,0	16,8	56,1	-17,0	-29	19,4	-39,3
Arroz (en cáscara)	44419	41252	-7,1	46,8	-10,5	-6,6	-10,5	3,9	-0,9
Batata inglesa 1ª cosecha	5814	5644	-2,9	11,9	-13,9	-2,2	5,9	3,5	-8,4
Batata inglesa 2ª cosecha	2538	2302	-9,3	-2,2	1,7	0,1	-6	9,4	4,2
Batata inglesa 3ª cosecha	-7,1	6,9	24,6	-14,5	-9,3	10,4
Cacao	-9,0	-5,2	14,0	6,1	-3,3	5,5
Cafe (en coco)	6463	7193	11,3	-25,5	33,2	-12,9	37,1	2,3	-1,4
Cana-de-azúcar	1256298	1235705	-1,6	9,8	0,8	3,3	6,9	18,8	-9,9
Cebolla	3536	3953	11,8	15,4	-3,6	-8,3	1,5	10,1	-6,5
Frijoles 1ª cosecha	5864	6737	14,9	50,6	-21,9	4,5	-3,9	22,0	-14,8
Frijoles 2ª cosecha	868	869	0,1	26,7	-28,3	4,9	1	64,2	-15,6
Frijoles 3ª cosecha	-14,8	-1,9	27,0	-4,8	3,9	22,8
Maiz 1ª cosecha	99882	103206	3,3	10,3	-18,7	7,5	-13,4	8,4	-4,5
Maiz 2ª cosecha	10456	12060	15,3	3,4	21,5	8,1	19,4	2,6	50,2
Mandioca	14825	16171	9,1	4,6	-17,5	-0,9	-2,9	12,7	-0,9
Naranja	216138	206640	-4,4	-2,0	-0,2	5,2	11,5	-7,1	-8,5
Soya (en grano)	122358	125513	2,6	-1,7	18,9	12,7	-9,7	10,7	18,4
Trigo	7,0	1,5	-27,1	113,6	1,4	-21,3

FUENTES: Comissão Especial de Planejamento, Controle e Avaliação das Estatísticas Agropecuárias-CEPAGRO/FIBGE; Levantamento sistemático da produção agrícola. Instituto Brasileiro de Geografia e Estatística IBGE - Indicadores IBGE.

PRODUCCIÓN INDUSTRIAL
GRADO DE UTILIZACIÓN DE LA CAPACIDAD INSTALADA
(Porcentajes)

Años y meses	Brasil	Estado de
	(CNI)	São Paulo (FIESP)
1992	72,3	70,7
1993	75,2	74,6
1994	77,3	77,7
1995	78,0	78,8
1996	78,2	78,4
1997	78,7	79,2
1998	78,1	78,8
1994		
Agosto	78,6	79,8
Septiembre	79,3	79,8
Octubre	79,9	80,2
Noviembre	80,4	80,9
Diciembre	78,8	78,6
1995 Enero	79,4	80,1
Febrero	78,6	79,1
Marzo	81,3	82,8
Abril	78,1	79,8
Mayo	78,9	80,6
Junio	77,7	79,4
Julio	76,9	78,0
Agosto	77,6	77,9
Septiembre	76,5	76,1
Octubre	77,8	78,2
Noviembre	77,6	78,2
Diciembre	75,5	75,1
1996 Enero	75,6	75,1
Febrero	76,4	76,8
Marzo	77,9	78,2
Abril	77,1	77,8
Mayo	78,3	79,3
Junio	77,5	77,5
Julio	78,8	79,4
Agosto	79,1	79,5
Septiembre	79,3	79,9
Octubre	79,9	80,1
Noviembre	80,0	80,1
Diciembre	77,9	77,6
1997 Enero	77,9	77,3
Febrero	76,7	77,0
Marzo	78,2	79,1
Abril	78,9	79,8
Mayo	79,1	79,9
Junio	78,9	80,5
Julio	79,5	80,3
Agosto	79,2	80,5
Septiembre	80,3	81,3
Octubre	80,2	80,4
Noviembre	79,4	80,0
Diciembre	75,7	74,4
1998 Enero	77,3	77,6
Febrero	77,4	77,5
Marzo	78,8	80,1
Abril	78,3	79,2
Mayo	79,2	80,8
Junio	79,1	80,7
Julio	79,6	81,5
Agosto	79,5	80,9
Septiembre	78,1	80,6
Octubre	78,8	79,5
Noviembre	77,8	77,8
Diciembre	73,7	69,9
1999 Enero	73,9	70,2
Febrero	75,0	74,1
Marzo	78,0	77,4
Abril	77,8	78,2
Mayo	80,3	81,5
Junio	78,7	79,4
Julio	78,4	78,5
Agosto	79,0	79,1
Septiembre	79,0	79,4
Octubre	79,6	80,4
Noviembre	80,2	80,3
Diciembre	78,6	77,8
2000 Enero	78,4	78,8
Febrero	80,3	81,0
Marzo	80,5	81,7
Abril	79,8	80,5

Fuentes: Brasil: Confederação Nacional da Indústria - (CNI).

Estado de São Paulo: Federação das Indústrias do Estado de São Paulo.

Cuadro 7

BRASIL: EVOLUCION DEL SALARIO MINIMO REAL

Años/meses	Salario Mínimo		Salario Mínimo Real (Índice Dic 1994=100)	
	Nominal		IGP-DI a/	ICV b/
	Cruzeiros reais (CR\$)/mes			
1990	4,83		109,99	136,63
1991	29,98		137,72	160,42
1992	282,74		132,31	153,53
1993	8177,87		117,95	159,02
1994	REAL (R\$)/Mes d/			
	Noviembre	70,00	100,57	101,11
	Diciembre	70,00	100,00	100,00
1995	Enero c/	70,00	98,66	98,40
	Febrero	70,00	97,54	96,50
	Marzo	70,00	95,80	93,92
	Abril	70,00	93,65	91,27
	Mayo	100,00	133,25	127,57
	Junio	100,00	129,85	122,21
	Julio	100,00	127,00	119,08
	Agosto	100,00	125,39	118,20
	Septiembre	100,00	126,76	117,42
	Octubre	100,00	126,46	116,68
	Noviembre	100,00	124,80	115,24
	Diciembre	100,00	124,47	113,46
1996	Enero	100,00	122,28	110,48
	Febrero	100,00	121,36	108,89
	Marzo	100,00	121,09	108,42
	Abril	100,00	120,25	107,02
	Mayo	112,00	132,44	117,42
	Junio	112,00	130,84	115,60
	Julio	112,00	129,43	114,71
	Agosto	112,00	129,43	114,70
	Septiembre	112,00	129,27	115,10
	Octubre	112,00	128,98	114,89
	Noviembre	112,00	128,62	114,61
	Diciembre	112,00	127,50	114,10
1997	Enero	112,00	125,52	112,03
	Febrero	112,00	124,99	111,44
	Marzo	112,00	123,56	110,74
	Abril	120,00	131,61	117,71
	Mayo	120,00	131,21	117,25
	Junio	120,00	130,30	115,75
	Julio	120,00	130,18	115,47
	Agosto	120,00	130,24	115,78
	Septiembre	120,00	129,47	115,59
	Octubre	120,00	129,03	115,25
	Noviembre	120,00	127,97	114,65
	Diciembre	120,00	127,09	114,01
1998	Enero	120,00	125,99	112,59
	Febrero	120,00	125,96	112,43
	Marzo	120,00	125,67	112,06
	Abril	120,00	125,84	111,80
	Mayo	130,00	136,01	120,95
	Junio	130,00	135,63	120,46
	Julio	130,00	136,15	120,76
	Agosto	130,00	136,38	121,39
	Septiembre	130,00	136,41	121,60
	Octubre	130,00	136,45	121,36
	Noviembre	130,00	136,69	121,59
	Diciembre	130,00	135,37	121,48
1999	Enero	130,00	133,83	120,71
	Febrero	130,00	128,14	119,03
	Marzo	130,00	125,65	117,91
	Abril	130,00	125,61	117,30
	Mayo	136,00	131,86	122,61
	Junio	136,00	130,53	121,82
	Julio	136,00	128,48	120,38
	Agosto	136,00	126,65	119,80
	Septiembre	136,00	124,81	119,57
	Octubre	136,00	122,50	118,48
	Noviembre	136,00	119,47	117,17
	Diciembre	136,00	118,02	116,47
2000	Enero	136,00	116,83	115,31
	Febrero	136,00	116,61	115,25
	Marzo	136,00	116,40	114,67
	Abril	151,00	129,07	127,00
	Mayo	151,00	128,21	126,49

Fuente: Ministerio do Trabalho, Secretaria Nacional do Trabalho.

a/ Salario nominal deflactado por el Índice General de Precios, disponibilidad interna.

b/ Salario nominal deflactado por el Índice de Costo de Vida de Brasil de la Fundación Getúlio Vargas (FGV).

c/ Más R\$15,00

d/ Salario expresado en REAL (R\$), nueva unidad monetaria, 1 Real=1 URV=CR\$ 2750,00 al 01/07/94.

Cuadro 11

BRASIL: COMERCIO EXTERIOR (FOB)
(millones de dólares)

	EXPORTACIONES								IMPORTACIONES								SALDO COMERCIAL							
	1993	1994	1995	1996	1997	1998	1999a/	2000a/	1993	1994	1995	1996	1997	1998	1999a/	2000a/	1993	1994	1995	1996	1997	1998	1999a/	2000a/
Datos mensuales																								
Enero	2813	2747	2980	3473	3685	3917	2949	3453	1798	1768	3284	3440	2512	4647	3645	3547	1015	979	-304	33	1173	-730	-696	-94
Febrero	2898	2778	2952	3405	3146	3716	3267	4123	1432	2029	4012	3427	4550	3943	3165	4045	1466	749	-1060	-22	-1404	-227	102	78
Marzo	3509	3351	3799	3408	3826	4274	3829	4472	2001	2249	4722	3873	4694	5166	4052	4430	1508	1102	-923	-465	-868	-892	-223	42
Abril	3028	3635	3394	4271	4629	4576	3705	4181	2125	2152	3863	4073	5458	4629	3669	3998	903	1483	-469	198	-829	-53	36	183
Mayo	2918	3862	4205	4506	4658	4612	4386	5063	1590	2625	4897	4238	4757	4734	4080	4671	1328	1237	-692	268	-99	-122	306	392
Junio	3238	3728	4119	3840	4844	4886	4313		2292	2499	4897	4168	5190	4702	4459		946	1229	-778	-328	-346	184	-146	
Julio	3423	3738	4004	4459	5239	4970	4117		2770	2514	4004	4792	5955	5395	4027		653	1224	0	-333	-716	-425	90	
Agosto	3503	4283	4558	4381	5074	3986	4277		2341	2774	4462	4672	5325	4153	4461		1162	1509	96	-291	-251	-167	-184	
Septiembre	3445	4162	4167	4115	4588	4538	4187		2217	2640	3687	4770	5658	5724	4243		1228	1522	480	-655	-1070	-1186	-56	
Octubre	3241	3842	4405	4188	4793	4017	4304		2094	3187	4072	5496	5555	5453	4458		1147	655	333	-1308	-762	-1436	-154	
Noviembre	3171	3706	4048	3912	3974	3704	4002		2040	3788	4034	4765	5089	4726	4530		1131	-82	14	-853	-1115	-1022	-528	
Diciembre	3410	3713	3875	3788	4534	3944	4673		2556	4523	3926	5574	5240	4458	4424		854	-810	-51	-1786	-706	-514	249	
Acumulado en el año																								
Enero	2813	2747	2980	3473	3685	3917	2949	3453	1798	1768	3284	3440	2512	4647	3645	3547	1015	979	-304	33	1173	-730	-696	-94
Febrero	5711	5525	5932	6878	6831	7633	6216	7576	3230	3797	7296	6867	7062	8590	6810	7592	2481	1728	-1364	11	-231	-957	-594	-16
Marzo	9220	8876	9731	10286	10657	11907	10045	12048	5231	6046	12018	10740	11756	13756	10862	12022	3989	2830	-2287	-454	-1099	-1849	-817	26
Abril	12248	12511	13125	14557	15286	16483	13750	16229	7356	8198	15881	14813	17214	18385	14531	16020	4892	4313	-2756	-256	-1928	-1902	-781	209
Mayo	15166	16373	17330	19063	19944	21095	18136	21292	8946	10823	20778	19051	21971	23119	18611	20691	6220	5550	-3448	12	-2027	-2024	-475	601
Junio	18404	20101	21449	22903	24788	25981	22449		11238	13322	25675	23219	27161	27821	23070		7166	6779	-4226	-316	-2373	-1840	-621	
Julio	21827	23839	25453	27362	30027	30951	26566		14008	15836	29679	28011	33116	33216	27097		7819	8003	-4226	-649	-3089	-2265	-531	
Agosto	25330	28122	30011	31743	35101	34937	30843		16349	18610	34141	32683	38441	37369	31558		8981	9512	-4130	-940	-3340	-2432	-715	
Septiembre	28775	32284	34178	35858	39689	39475	35030		18566	21250	37828	37453	44099	43093	35801		10209	11034	-3650	-1595	-4410	-3618	-771	
Octubre	32016	36126	38583	40046	44482	43492	39334		20660	24437	41900	42949	49654	48546	40259		11356	11689	-3317	-2903	-5172	-5054	-925	
Noviembre	35187	39832	42631	43958	48456	47196	43336		22700	28225	45934	47714	54743	53272	44789		12487	11607	-3303	-3756	-6287	-6076	-1453	
Diciembre	38597	43545	46506	47746	52990	51140	48009		25256	32748	49860	53288	59983	57730	49213		13341	10797	-3354	-5542	-6993	-6590	-1204	

Fuente: Ministerio de Economía, Coordinadoría Intercambio Comercial del Departamento de Comercio Exterior (DECEX-CIC), desde abril 1990.

Nota: cifras incluyen las revisiones oficiales recientes.

a/ Cifras sujetas a revisión.

Cuadro 13

BRASIL: EXPORTACIONES

(US\$ Millones)

	BASICOS	SEMIMANUFACTURADOS	MANUFACTURADOS	OPERACIONES ESPECIALES	TOTAL
1989	9.549	5.807	18.634	393	34.383
1990	8.746	5.108	17.011	549	31.414
1991	8.737	4.691	17.757	435	31.620
1992	8.830	5.750	20.754	489	35.793
1993	9.366	5.445	23.437	307	38.555
1994	11.058	6.893	24.959	635	43.545
1995	10.969	9.146	25.565	826	46.506
1996	11.900	8.613	26.413	821	47.747
1997	14.474	8.478	29.194	844	52.990
1998	12.970	8.111	29.382	657	51.120
1995					
OCTUBRE	957	986	2.400	62	4.405
NOVIEMBRE	845	882	2.260	61	4.048
DICIEMBRE	841	775	2.209	50	3.875
ENE/DICIEMBRE	10.969	9.146	25.565	826	46.506
1996					
ENERO	665	765	1.934	109	3.473
FEBRERO	653	632	2.071	49	3.405
MARZO	679	556	2.071	102	3.408
ABRIL	1.195	721	2.290	65	4.271
MAYO	1.251	741	2.422	92	4.506
JUNIO	1.136	688	1.984	52	3.840
JULIO	1.228	804	2.364	83	4.459
AGOSTO	1.201	793	2.340	47	4.381
SEPTIEMBRE	1.078	783	2.201	53	4.115
OCTUBRE	1.108	764	2.267	49	4.188
NOVIEMBRE	915	736	2.185	76	3.912
DICIEMBRE	791	650	2.284	64	3.789
ENE/DICIEMBRE	11.900	8.613	26.413	821	47.747
1997					
ENERO	834	766	2.020	64	3.684
FEBRERO	646	518	1.906	76	3.146
MARZO	1.112	564	2.078	72	3.826
ABRIL	1.612	719	2.240	58	4.629
MAYO	1.677	648	2.261	72	4.658
JUNIO	1.638	701	2.430	74	4.843
JULIO	1.733	806	2.637	62	5.238
AGOSTO	1.408	794	2.793	78	5.073
SEPTIEMBRE	1.124	767	2.619	78	4.588
OCTUBRE	1.053	750	2.927	63	4.793
NOVIEMBRE	808	632	2.475	59	3.974
DICIEMBRE	829	813	2.804	88	4.534
ENE/DICIEMBRE	14.474	8.478	29.190	844	52.986
1998					
ENERO	897	794	2.149	74	3.914
FEBRERO	700	586	2.384	45	3.715
MARZO	954	655	2.609	55	4.273
ABRIL	1.331	694	2.483	64	4.572
MAYO	1.395	611	2.537	66	4.609
JUNIO	1.421	779	2.619	67	4.886
JULIO	1.366	801	2.752	51	4.970
AGOSTO	1.108	564	2.267	46	3.985
SEPTIEMBRE	1.211	702	2.573	51	4.537
OCTUBRE	954	667	2.345	51	4.017
NOVIEMBRE	794	594	2.267	49	3.704
DICIEMBRE	841	666	2.399	38	3.944
ENE/DICIEMBRE	12.972	8.113	29.384	657	51.126
1999 a/					
ENERO	667	575	1.654	53	2.949
FEBRERO	741	573	1.914	39	3.267
MARZO	861	632	2.234	102	3.829
ABRIL	989	558	2.094	66	3.707
MAYO	1.295	688	2.320	83	4.386
JUNIO	1.150	702	2.393	68	4.313
JULIO	1.137	645	2.248	87	4.117
AGOSTO	1.106	649	2.453	69	4.277
SEPTIEMBRE	1.054	684	2.391	58	4.187
OCTUBRE	988	747	2.502	67	4.304
NOVIEMBRE	882	663	2.365	92	4.002
DICIEMBRE	958	866	2.761	88	4.673
ENE/DICIEMBRE	11.828	7.982	27.329	872	48.011
2000 a/					
ENERO	709	654	2.026	64	3.453
FEBRERO	706	748	2.573	96	4.123
MARZO	883	697	2.826	66	4.472
ABRIL	1.085	603	2.418	75	4.181
MAYO	1.328	685	2.747	303	5.063
ENE/MAYO	4.711	3.387	12.590	604	21.292

Fuente: SISCOMEX

a/ Provisório, sujeito a revisão.

Cuadro 15

BRASIL: BALANCE DE PAGOS
(Millones de dólares)

	1998						1999										2000				
	Ene/Jul	Ene/Ago	Ene/Sep	Ene/Oct	Ene/Nov	Ene/Dic	Ene/Feb	Ene/Mar	Ene/Abr	Ene/May	Ene/Jun	Ene/Jul	Ene/Ago	Ene/Sep	Ene/Oct	Ene/Nov	Ene/Dic	Ene/Feb	Ene/Mar	Ene/Abr	Ene/May
Balance comercial	-2263	-2432	-3618	-4643	-6100	-6591	-593	-816	-782	-474	-616	-525	-706	-773	-927	-1456	-1207	-16	25	209	601
Exportaciones	30938	34923	39460	43474	47176	51140	6216	10045	13752	18139	22446	26563	30840	35027	39331	43 333	48011	7576	12048	16230	21293
Importaciones	33201	37355	43078	48549	53276	57731	6809	10862	14534	18613	23062	27088	31546	35800	40258	44 789	49218	7592	12023	16021	20692
Servicios (neto)	-14198	-15982	-19818	-23749	-25522	-28798	-3045	-5004	-7694	-9786	-12765	-14567	-16339	-17603	-19997	-21 821	-25212	-2437	-4518	-7922	-10100
Intereses	-5888	-6429	-7343	-9599	-10358	-11948	-1489	-2858	-4732	-5841	-7755	-8644	-9339	-10187	-12451	-13 574	-15168	-1570	-2606	-5020	-6293
Otros a/	-8310	-9553	-12475	-14150	-15164	-16850	-1556	-2146	-2962	-3945	-5010	-5923	-7000	-7416	-7546	-8 247	-10043	-867	-1912	-2902	-3807
Transf.unilaterales	1120	1247	1366	1521	1606	1778	367	600	775	915	1091	1263	1427	1571	1725	1 866	2040	271	420	563	732
Transac. corrientes	-15341	-17167	-22070	-27303	-30016	-33611	-3271	-5220	-7701	-9346	-12289	-13830	-15618	-16805	-19199	-21 411	-24378	-2181	-4072	-7150	-8767
Capital	33423	32348	15555	17265	18806	25641	-5526	-5275	7656	9362	9374	11764	13332	15102	14874	19 599	16556	4438	7219	104	1476
Inversiones	19471	19291	14042	16768	19382	20644	2745	7060	9996	12225	14071	18345	20761	23799	25172	27 448	30124	4093	6426	7440	9004
Amortizaciones	-14032	-17749	-21542	-25876	-28585	-33587	-10472	-17708	-21201	-23769	-29164	-34499	-36928	-39608	-45353	-47 685	-49562	-4794	-7368	-9644	-11392
Préstamos Financieros de mediano y largo plazos	40563	46880	48613	55488	57792	61984	3806	6937	12967	17849	21426	24446	26797	29517	33852	38 904	43880	6013	9979	13032	15036
Capital de corto plazo	-9670	-11470	-20643	-23416	-24156	-27300	-1169	-1774	-3957	-6476	-3860	-2806	-2844	-4303	-4438	-4 802	-9706	-704	-256	75	-1054
Otros Capitales d/	-2909	-4604	-4916	-5698	-5628	3900	-436	210	9850	9533	6902	6279	5546	5698	5642	5 734	1820	-170	-1561	-10799	-10118
Variación de haberes de corto plazo (=aumento)	-18082	-15181	6515	10037	11210	7970	8797	10495	45	-16	2915	2065	2286	1703	4325	1 812	7822	-2257	-3148	7045	7291

Fuente: "Boletim do Banco Central".

a/ Incluye reinversiones de utilidades.

BRASIL: TASA DE CAMBIO NOMINAL

Periodo	Cruzeiro Real por dolar	Variación Porcentual	
		Mensual	12 meses
Diciembre			
1990	0,17	17,52	1397,01
1991	1,07	27,18	528,48
1992	12,39	24,50	1059,01
1993	326,11	38,18	2532,57
1994	0,85	0,12	-
1995	0,97	0,62	15,01
1996	1,04	0,60	6,82
1997	1,12	0,92	7,75
REAL POR DOLAR			
1995			
Febrero	0,85	1,19	-
Marzo	0,90	5,16	-
Abril	0,91	1,90	-
Mayo	0,91	-0,77	-
Junio	0,92	1,77	-
Julio	0,94	1,52	-0,43
Agosto	0,95	1,60	6,97
Septiembre	0,95	0,32	11,84
Octubre	0,96	0,63	13,48
Noviembre	0,97	0,73	14,44
Diciembre	0,97	0,62	15,01
1996			
Enero	0,98	0,58	16,22
Febrero	0,98	0,57	15,52
Marzo	0,99	0,39	10,27
Abril	0,99	0,46	8,71
Mayo	0,99	0,23	9,80
Junio	1,00	0,97	8,94
Julio	1,01	0,68	8,03
Agosto	1,02	0,56	6,93
Septiembre	1,02	0,45	7,08
Octubre	1,03	0,60	7,04
Noviembre	1,03	0,54	6,85
Diciembre	1,04	0,60	6,82
1997			
Enero	1,05	0,64	6,90
Febrero	1,05	0,57	6,90
Marzo	1,06	0,76	7,30
Abril	1,07	0,93	7,81
Mayo	1,07	0,00	7,56
Junio	1,08	0,93	7,53
Julio	1,08	0,00	6,80
Agosto	1,09	0,93	7,19
Septiembre	1,10	0,59	7,33
Octubre	1,10	0,60	7,34
Noviembre	1,11	0,62	7,41
Diciembre	1,12	0,92	7,75
1998			
Enero	1,12	0,33	7,42
Febrero	1,13	0,60	7,44
Marzo	1,14	0,62	7,29
Abril	1,14	0,61	6,94
Mayo	1,15	0,54	7,52
Junio	1,16	0,56	7,12
Julio	1,16	0,56	7,72
Agosto	1,18	1,16	7,97
Septiembre	1,19	0,74	8,14
Octubre	1,19	0,64	8,18
Noviembre	1,20	0,67	8,24
Diciembre	1,21	0,62	7,92
1999			
Enero	1,98	64,08	76,49
Febrero	2,06	4,11	82,66
Marzo	1,72	-16,60	51,40
Abril	1,66	-3,56	45,13
Mayo	1,72	3,81	49,85
Junio	1,77	2,64	52,95
Julio	1,79	1,11	53,79
Agosto	1,92	7,08	62,79
Septiembre	1,92	0,21	61,94
Octubre	1,95	1,72	63,68
Noviembre	1,92	-1,55	60,06
Diciembre	1,79	-6,95	48,01
2000			
Enero	1,80	0,75	-9,12
Febrero	1,77	-1,88	-14,35
Marzo	1,75	-1,20	1,47
Abril	1,81	3,40	8,79
Mayo	1,83	1,10	5,95

FUENTE: Banco Central do Brasil.

a/ A partir de julio inclusive nueva unidad monetaria Real (R\$).

BRASIL: VARIACION MENSUAL Y TRIMESTRAL ANUALIZADA DE LOS PRINCIPALES INDICES DE PRECIOS

	Indice General de Precios (disponibilidad interna) a/ IGP-DI		Indice de Precios al por Mayor (disponibilidad interna) IPA-DI		Indice Nacional de Precios al consumidor b/ INPC	
	Mensual	Trimestral	Mensual	Trimestral	Mensual	Trimestral
		Anualizada c/		Anualizada c/		Anualizada c/
1994						
Julio d/	5,47	2154,6	4,41	1858,1	7,75	2601,4
Agosto	3,34	551,5	4,40	532,7	1,85	600,4
Septiembre	1,55	50,1	1,79	51,6	1,40	53,3
Octubre	2,58	34,3	2,71	41,9	2,82	27,1
Noviembre	2,47	29,8	2,18	30,2	2,96	32,8
Diciembre	0,57	24,9	0,17	22,1	1,70	34,4
1995						
Enero	1,36	19,0	0,87	13,6	1,44	27,3
Febrero	1,15	13,0	0,58	6,7	1,01	17,9
Marzo	1,81	18,7	1,08	10,6	1,62	17,5
Abril	2,30	23,2	1,99	15,6	2,49	22,5
Mayo	0,40	19,6	-2,03	4,1	2,10	27,9
Junio	2,62	23,4	1,55	6,0	2,18	30,7
Julio	2,24	23,1	2,24	7,0	2,46	30,6
Agosto	1,29	27,5	1,73	24,5	1,02	25,1
Septiembre	-1,08	10,1	-2,42	6,1	1,17	20,2
Octubre	0,23	1,7	-0,14	-3,4	1,40	15,3
Noviembre	1,33	1,9	1,49	-4,3	1,51	17,6
Diciembre	0,27	7,6	-0,61	3,0	1,65	19,8
1996						
Enero	1,79	14,4	1,31	9,1	1,46	20,1
Febrero	0,76	11,9	0,47	4,7	0,71	16,4
Marzo	0,22	11,6	-0,07	7,0	0,29	10,3
Abril	0,70	6,9	0,41	3,3	0,93	8,0
Mayo	1,69	10,9	1,34	6,9	1,28	10,5
Junio	1,22	15,4	0,94	11,3	1,33	15,1
Julio	1,09	17,2	1,38	15,7	1,20	16,4
Agosto	0,00	9,6	-0,05	9,4	0,50	12,8
Septiembre	0,13	5,0	0,41	7,2	0,02	7,1
Octubre	0,22	1,4	0,24	2,4	0,38	3,7
Noviembre	0,28	2,5	0,24	3,6	0,34	3,0
Diciembre	0,88	5,7	1,21	7,0	0,33	4,3
1997						
Enero	1,58	11,5	1,67	13,2	0,81	6,1
Febrero	0,42	12,1	0,64	15,0	0,45	6,5
Marzo	1,16	13,4	1,59	16,8	0,68	8,0
Abril	0,59	9,0	0,53	11,6	0,60	7,1
Mayo	0,30	8,5	0,14	9,4	0,11	5,7
Junio	0,70	6,5	0,24	3,7	0,35	4,3
Julio	0,09	4,4	-0,09	1,2	0,18	2,6
Agosto	-0,04	3,0	-0,15	0,0	-0,03	2,0
Septiembre	0,59	2,6	0,92	2,7	0,10	1,0
Octubre	0,34	3,6	0,41	4,8	0,29	1,4
Noviembre	0,83	7,3	1,08	10,1	0,15	2,2
Diciembre	0,69	7,7	0,87	9,9	0,57	4,1
1998						
Enero	0,88	10,0	0,75	11,3	0,85	6,5
Febrero	0,02	6,5	-0,15	6,0	0,54	8,1
Marzo	0,23	4,6	0,13	3,0	0,49	7,8
Abril	-0,13	0,5	-0,28	-1,2	0,45	6,1
Mayo	0,23	1,3	0,13	-0,1	0,72	6,8
Junio	0,28	1,5	0,17	0,1	0,15	5,4
Julio	-0,38	0,5	-0,61	-1,2	-0,28	2,4
Agosto	-0,17	-1,1	-0,04	-1,9	-0,49	-2,5
Septiembre	-0,02	-2,3	0,06	-2,3	-0,31	-4,2
Octubre	-0,03	-0,9	-0,19	-0,7	0,11	-2,7
Noviembre	-0,18	-0,9	-0,20	-1,3	-0,18	-1,5
Diciembre	0,98	3,1	1,74	5,5	0,42	1,4
1999						
Enero	1,15	8,1	1,58	13,2	0,65	3,6
Febrero	4,44	29,5	6,99	49,5	1,29	9,9
Marzo	1,98	34,7	2,84	56,0	1,28	13,7
Abril	0,03	28,8	-0,34	44,6	0,47	12,9
Mayo	-0,34	6,8	-0,82	6,8	0,05	7,4
Junio	1,02	2,9	1,35	0,7	0,07	2,4
Julio	1,59	9,4	2,03	10,6	0,74	3,5
Agosto	1,45	17,5	2,15	24,5	0,55	5,6
Septiembre	1,47	19,6	2,30	29,2	0,39	6,9
Octubre	1,89	21,0	2,58	32,0	0,96	7,9
Noviembre	2,53	26,3	3,59	39,6	0,94	9,6
Diciembre	1,23	25,1	1,60	35,9	0,74	11,1
2000						
Enero	1,02	20,9	1,02	27,8	0,61	9,6
Febrero	0,19	10,2	0,17	11,7	0,05	5,7
Marzo	0,18	5,7	-0,05	4,6	0,13	3,2
Abril	0,13	2,0	-0,02	0,4	0,09	1,1
Mayo	0,67	4,0	0,69	2,5	-0,05	0,7

FUENTE: CEPAL, en base a datos de Fundação Getúlio Vargas (FGV) y Fundação Instituto Brasileiro de Geografia y Estadística (FIBGE).

a/ El IGP-DI es el promedio ponderado del índice de precios al por mayor (60%) del índice de Costo de Vida en Rio de Janeiro (30%) y del Costo de la construcción civil (10%).

b/ El INPC, en su concepto restringido, es el promedio de los índices de precios al consumidor de las áreas metropolitanas.

c/ Estimación anual basada en el trimestre que termina en el mes indicado. d/ Inflación en relación a la nueva moneda Real (R\$).

BRASIL: TASAS DE INTERÉS MENSUALES Y INFLACION
(Tasas promedio mensuales en porcentaje)

	Tasas de captación			Tasa de Referencia (TR)	Tasas de aplicación b/		Tasa de inflación a/
	Operaciones mercado abierto	Certificado de depósito	Depósitos de ahorros		Capital de giro	Credito al consumidor	
Diciembre							
1990	22,84	22,11	19,99	-	24,00	34,00	19,14
1991	31,16	28,40	29,06	28,42	35,20	35,40	24,15
1992	26,40	25,91	24,57	23,95	29,00	32,50	27,89
1993	40,41	39,80	37,48	36,80	46,50	70,20	37,73
1994	5,00	4,80	3,39	2,87	6,40	9,20	1,70
1995	2,73	2,66	1,85	1,34	4,33	5,33	1,65
1996	1,79	1,71	1,38	0,87	2,67	3,67	0,33
1997	2,92	2,59	1,82	1,31	4,37	5,07	0,57
1995							
Abril	4,22	4,27	3,98	3,47	6,80	8,90	2,49
Mayo	4,27	3,91	3,76	3,24	6,30	7,50	2,10
Junio	4,05	3,56	3,40	2,88	5,80	7,10	2,18
Julio	4,01	3,78	3,51	2,99	5,80	7,10	2,46
Agosto	3,81	3,31	3,12	2,60	4,86	4,58	1,02
Septiembre	3,25	2,85	2,45	1,94	4,55	4,92	1,17
Octubre	3,06	2,70	2,16	1,65	4,76	5,24	1,40
Noviembre	2,84	2,50	1,95	1,44	4,51	6,60	1,51
Diciembre	2,73	2,66	1,85	1,34	4,33	5,33	1,65
1996							
Enero	2,56	2,55	1,76	1,25	3,89	4,17	1,46
Febrero	2,31	2,22	1,47	0,96	3,15	4,26	0,71
Marzo	2,20	2,00	1,32	0,81	3,15	3,33	0,29
Abril	2,03	1,94	1,16	0,66	3,82	3,33	0,93
Mayo	2,00	1,99	1,09	0,59	3,55	3,19	1,28
Junio	1,90	1,89	1,11	0,61	3,16	3,35	1,33
Julio	1,90	1,76	1,09	0,59	3,55	4,10	1,20
Agosto	1,95	1,86	1,13	0,63	3,03	3,60	0,50
Septiembre	1,88	1,75	1,17	0,66	3,02	3,67	0,02
Octubre	1,86	1,78	1,25	0,71	2,90	3,69	0,38
Noviembre	1,79	1,75	1,32	0,81	2,81	3,77	0,34
Diciembre	1,79	1,71	1,38	0,87	2,67	3,67	0,33
1997							
Enero	1,74	1,73	1,25	0,74	3,20	3,84	0,81
Febrero	1,66	1,72	1,16	0,66	3,26	3,61	0,45
Marzo	1,63	1,58	1,13	0,63	3,08	3,38	0,68
Abril	1,66	1,57	1,12	0,62	2,73	2,87	0,60
Mayo	1,58	1,64	1,14	0,64	2,89	2,41	0,11
Junio	1,59	1,60	1,16	0,65	2,86	2,98	0,35
Julio	1,61	1,58	1,16	0,66	2,80	2,87	0,18
Agosto	1,58	1,61	1,13	0,63	2,80	2,77	-0,03
Septiembre	1,58	1,55	1,15	0,65	2,73	2,77	0,10
Octubre	1,68	1,70	1,16	0,66	3,27	3,32	0,29
Noviembre	2,98	2,96	2,04	1,53	4,54	5,15	0,15
Diciembre	2,92	2,59	1,82	1,31	4,37	5,07	0,57
1998							
Enero	2,67	2,66	1,65	1,15	4,34	4,84	0,85
Febrero	2,11	2,29	0,95	0,45	4,10	4,73	0,54
Marzo	2,18	1,97	1,40	0,90	3,99	4,90	0,49
Abril	1,69	1,66	0,97	0,47	3,85	6,10	0,45
Mayo	1,63	1,73	0,96	0,45	3,63	6,20	0,72
Junio	1,60	1,68	0,99	0,49	3,39	5,88	0,15
Julio	1,69	1,61	1,05	0,55	3,43	5,57	-0,28
Agosto	1,47	1,48	0,88	0,37	3,31	5,03	-0,49
Septiembre	2,49	2,24	0,95	0,45	4,00	6,32	-0,31
Octubre	2,93	2,25	1,39	0,89	4,03	6,65	0,11
Noviembre	2,58	1,95	1,12	0,61	3,85	6,70 */	-0,18
Diciembre	2,38	1,70	1,25	0,74	3,65	5,80 */	0,42
1999							
Enero	2,17	1,77	1,02	0,52	3,93	8,40 */	0,65
Febrero	2,35	2,18	1,33	0,83	5,44	7,30 */	1,29
Marzo	3,29	2,24	1,67	1,16	4,76	6,10 */	1,28
Abril	2,28	1,79	1,11	0,61	4,33	6,50 */	0,47
Mayo	1,96	1,49	1,08	0,58	4,09	4,73 */	0,05
Junio	1,63	1,26	0,81	0,31	3,74	4,60 */	0,07
Julio	1,62	1,26	0,79	0,29	3,41	4,55 */	0,74
Agosto	1,55	1,21	0,80	0,29	3,20	4,50 */	0,55
Septiembre	1,47	1,15	0,77	0,27	3,13	3,20 */	0,39
Octubre	1,37	1,07	0,73	0,23	2,97	2,21 */	0,96
Noviembre	1,37	1,11	0,70	0,20	2,97	3,91 */	0,94
Diciembre	1,58	1,18	0,80	0,30	2,97	4,26 */	0,74
2000							
Enero	1,44	1,14	0,72	0,21	3,09	2,72 */	0,61
Febrero	1,44	1,09	0,73	0,23	2,97	2,25 */	0,05
Marzo	1,44	1,09	0,73	0,22	2,99	2,17 */	0,13
Abril	1,28	1,05	0,63	0,13	2,68	2,17 */	0,09
Mayo	1,49	1,13	0,75	0,25	2,79	3,20 */	-0,05

Fuente: CEPAL, sobre la base de datos de publicaciones financieras.

a/ 1985: Índice General de Precios en el concepto de disponibilidad interna;

1986: Índice Nacional de Precios al Consumidor en su concepto amplio (enero y febrero) e Índice de Precios al Consumidor, de febrero en adelante.

1987: Índice de Precios al Consumidor (IPC) hasta mayo inclusive; de junio en adelante Índice Nacional de Precios al Consumidor-INPC.

1988 y 1989 (hasta julio): Índice Nacional de Precios al Consumidor (INPC); 1989 - agosto: IPC; 1989 sep-dic. y 1990 adelante - INPC.

b/ Tasa promedio aritmética de las financieras de São Paulo y Rio de Janeiro, en la última semana del mes. */ Hotmoney al final del mes.

Cuadro 23

BRASIL: RESULTADO FINANCIERO DEL TESORO NACIONAL
(valores en millones de Reales) a/

ESPECIFICACION	(Enero-Abril)		(Enero-Diciembre)						
	1999	2000	1993	1994	1995	1996	1997	1998	1999
A.INGRESOS TOTALES	67 432	74 846	49 200	82 273	93 839	101 728	115 990	183 980	74 846
Impuestos	52 876	58 344	46 991	78 784	92 832	101 695	107 120	117 782	162 052
Otros ingresos	14 556	16 502	2 209	3 489	1 007	33	8 871	19 887	-87 206
B.GASTOS TOTALES	45 501	50 379	50 490	81 423	89 973	98 613	111 811	124 781	188 950
Sueldos y Contribuciones	15 237	17 794	18 386	32 057	42 630	44 604	41 805	45 896	49 193
Transf. a estados y municipios	12 175	13 310	12 296	15 884	20 904	22 888	24 081	27 223	31 883
Encargos reales de la deuda pública	13 000	13 662	-	9 749	14 405	12 411	43 835	48 808	46 880
Otros b/	18 089	19 276	19 808	33 482	26 439	31 121	45 925	51 662	107 874
C.RESULTADO DE CAJA	21 932	24 466	-1 290	850	3 866	3 115	4 180	12 888	-114 104

FUENTE: Secretaria Nacional da Fazenda, Departamento do Tesouro Nacional.

a/ Deflactor IGP-DI.

b/ Incluye variación de depósitos en el Banco do Brasil (conta suprimento).

FUENTES

01. Banco Central do Brasil (BACEN); Departamento Económico - Brasil Programa Económico: Ajustamento Interno e Externo (Publicación trimestral)
 - "Informativo Mensal" - "Boletim Mensal" - "Relatório Anual"

02. Ministério da Fazenda (MF)
 - i) Secretaria de Comércio Exterior (SECEX)
 - Brasil: Exportação
 - ii) Fundação Instituto Brasileiro de Geografia e Estatística (FIBGE)
 - Comissão Especial de Planejamento, Controle e Avaliação das Estatísticas Agropecuárias (CEPAGRO), "Levantamento Sistemático da Produção Agrícola" (mensual)
 - "Indicadores IBGE" (mensual): para informações sobre desemprego, preços e produção industrial

03. Faculdade de Economia e Administração da Universidade de São Paulo, Fundação Instituto de Pesquisas Econômicas (FIPE)
 - "Informações FIPE" (mensual)

04. Federação das Indústrias do Estado de São Paulo (FIESP). Departamento de Economia
 - "Levantamento de Conjuntura - Índices FIESP" (mensual)

05. Fundo Monetário Internacional (FMI)
 - International Financial Statistics (IFS)
 - Balance of Payments Yearbook

06. Fundação Centro de Estudos do Comércio Exterior (FUNCEX), Superintendência de Estudos e Pesquisas, Coordenação de Estudos Conjunturais (SECS)
 - "Balança Comercial e outros Indicadores Conjunturais" (mensual)

07. Fundação Getúlio Vargas (FGV), Instituto Brasileiro de Economia (IBRE)
 - "Conjuntura Econômica" (mensual)
 - "Agroanalysis" (mensual)

08. Ministério do Trabalho; Secretaria Nacional do Trabalho (CAGED)
 - Estatística Mensal de Emprego e Salário

09. Secretaria de Economia e Planejamento do Estado de São Paulo
 - Análise de Conjuntura Econômica

10. Confederação Nacional da Indústria (CNI)
 - "Indicadores Industriais CNI" (mensual)
 - Grado de utilización de la capacidad instalada