

NACIONES UNIDAS
CONSEJO
ECONOMICO
Y SOCIAL



Distr.
LIMITADA
E/CEPAL/DECE/1983/L.31
18 de noviembre de 1983

CEPAL

Comisión Económica para América Latina

INDICADORES SOBRE LA EVOLUCION DE LAS ECONOMIAS
CENTROAMERICANAS, 1950-1982



900031417 - BIBLIOTECA CEPAL

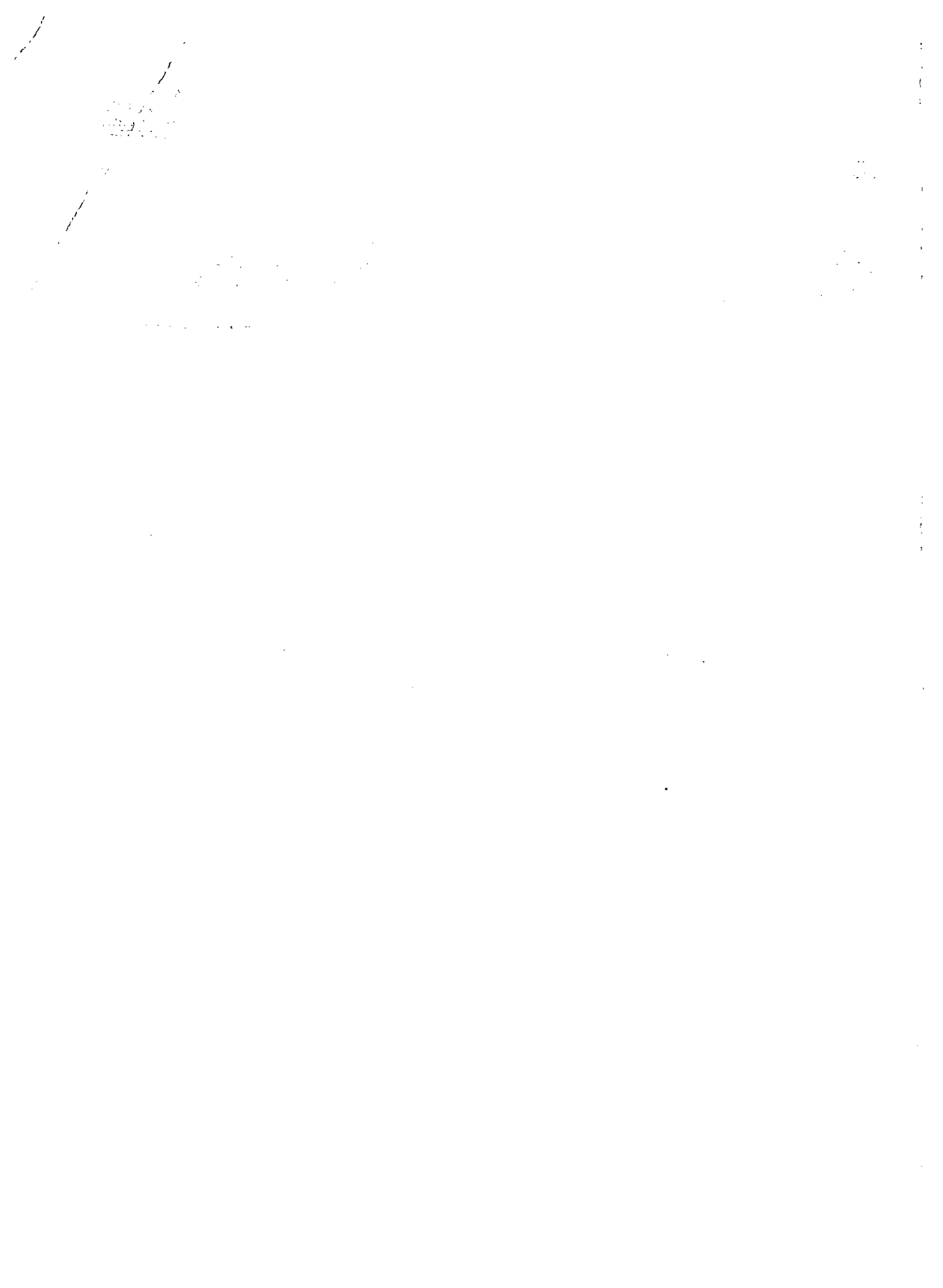



INDICADORES SOBRE LA EVOLUCION DE LAS ECONOMIAS
CENTROAMERICANAS, 1950-1982

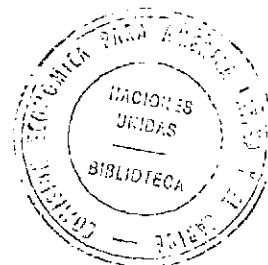

INDICE

<u>Cuadro</u>		<u>Página</u>
1	Tasas reales de crecimiento del producto interno bruto total y por habitante	1
2	Producto interno bruto a costo de factores	2
3	Población total y urbana	3
4	Composición del PIB entre actividades primarias, secundarias y terciarias	4
5	Dotación de infraestructura básica	5
6	Algunos indicadores sociales	6
7	Estructura de la distribución del ingreso y niveles de ingreso por habitante, por países, hacia 1980	7
8	Estimación de la incidencia de la pobreza hacia 1980	8
9	Fuerza de trabajo y productividad	9 °
10	Exportaciones de bienes totales y al resto del mundo	10
11	Importancia relativa de los principales rubros de exportación	11
12	Exportación intrarregional y participación relativa en las exportaciones totales	12
13	Valor de las exportaciones totales intracentroamericanas y porcentajes de las intrazonales respecto al total	13
14	Coficiente de exportación de bienes y servicios	15
15	Coficiente de importación de bienes y servicios	16
16	Valor de las importaciones totales y saldo en la cuenta de bienes y servicios	17
17	Estructura de las importaciones extrarregionales de bienes	18
18	Financiamiento externo neto como porcentaje de la exportación de bienes y servicios	19
19	Saldo de la deuda pública externa desembolsada	20
20	Pagos por servicio de la deuda pública externa, como porcentaje de las exportaciones de bienes y servicios	21
21	Consumo aparente de maíz, frijol, arroz y sorgo	22
22	Número y superficie de las fincas subfamiliares y multifamiliares	23
23	Distribución de la tierra por tamaño de fincas	24

<u>Cuadro</u>		<u>Página</u>
24	Tasas reales de crecimiento del valor agregado de la industria manufacturera, según categorías de destino económico	25
25	Estructuras industriales nacionales y de la región, respecto al valor agregado	26
26	Ramas industriales, según CLIU (Rev.2), con mayor peso en el producto generado en cada categoría de destino económico	27
27	Coefficientes de exportaciones intrarregionales de manufacturas, según ramas principales, 1975	31
28	Coefficiente de tributación	32
29	Coefficiente del gasto total de los gobiernos centrales	33
30	Coefficiente del gasto público	34
31	Evolución del ahorro y de la inversión y su relación con el producto interno bruto	35
32	Principales indicadores del comercio exterior	37
33	Relación de precios del intercambio	38
34	Saldo comercial del balance de pagos y su relación con el PIB	39
35	Saldo en cuenta corriente del balance de pagos y su relación con el PIB	40
36	Déficit de los gobiernos centrales	41

Cuadro 1

CENTROAMERICA: TASAS REALES DE CRECIMIENTO DEL PRODUCTO INTERNO BRUTO TOTAL Y POR HABITANTE

(Precios de 1970)

	1950- 1980	1950- 1955	1955- 1960	1960- 1965	1965- 1970	1970- 1978	1970- 1980	Producto interno bruto por habitante			Variación porcentual 1980/1950
								Dólares			
								1950	1978	1980	
<u>Centroamérica</u>	4.9	4.7	4.6	6.0	5.1	5.4	4.4	242	428	404	66.9
Costa Rica	6.5	8.3	6.0	6.5	7.0	6.1	5.6	322	758	767	138.2
El Salvador	4.4	4.6	4.7	6.8	4.5	5.2	3.0	203	347	295	45.3
Guatemala	5.0	2.2	5.3	5.2	5.8	5.6	5.6	255	450	450	76.5
Honduras	4.2	2.5	4.6	5.2	4.1	4.4	4.3	234	297	295	26.1
Nicaragua	4.5	8.3	2.3	10.2	4.2	4.0	1.2	223	409	324	45.3

Fuente: CEPAL, sobre la base de cifras oficiales.

Cuadro 2

CENTROAMERICA: PRODUCTO INTERNO BRUTO A COSTO DE FACTORES

	1975	1976	1977	1978	1979	1980	1981 ^{a/}	1982 ^{b/}
<u>Millones de dólares de 1970</u>								
<u>Total</u>	<u>8 492</u>	<u>8 996</u>	<u>9 631</u>	<u>9 996</u>	<u>9 978</u>	<u>10 015</u>	<u>9 861</u>	<u>9 497</u>
Costa Rica	1 719	1 813	1 975	2 099	2 202	2 215	2 135	2 007
El Salvador	1 974	2 052	2 172	2 268	2 231	2 017	1 825	1 789
Guatemala	2 880	3 099	3 328	3 489	3 640	3 775	3 813	3 660
Honduras	808	864	915	982	1 047	1 064	1 060	1 044
Nicaragua	1 111	1 168	1 241	1 158	858	944	1 028	997
<u>Evolución del PIB</u>								
<u>Total</u>	<u>2.7</u>	<u>5.9</u>	<u>7.1</u>	<u>3.8</u>	<u>-0.2</u>	<u>0.4</u>	<u>-1.5</u>	<u>-3.7</u>
Costa Rica	2.1	5.5	8.9	6.3	4.9	0.6	-3.6	-6.0
El Salvador	5.6	4.0	5.9	4.4	-1.6	-9.6	-9.5	-2.0
Guatemala	2.4	7.6	7.4	4.9	4.3	3.7	1.0	-4.0
Honduras	-2.0	7.0	5.8	7.3	6.7	1.6	-0.4	-1.5
Nicaragua	2.2	5.0	6.3	-6.7	-25.9	10.0	8.9	-3.0

Fuente: CEPAL, sobre la base de cifras oficiales.

a/ Cifras preliminares.

b/ Cifras estimadas.

Cuadro 3

CENTROAMERICA: POBLACION TOTAL Y URBANA

(Miles)

	1950			1980 ^{a/}		
	Total	Urbana	Porcen- tajes	Total	Urbana	Porcen- tajes
<u>Centroamérica</u>	<u>8 082</u>	<u>1 300</u>	<u>16</u>	<u>20 696</u>	<u>8 904</u>	<u>43</u>
Costa Rica	801	208	26	2 213	1 015	46
El Salvador	1 856	334	18	4 797	2 130	44
Guatemala	3 006	421	14	7 262	2 791	38
Honduras	1 369	137	10	3 691	1 484	40
Nicaragua	1 050	200	19	2 733	1 484	54

Fuente: CEPAL, sobre la base de cifras del CELADE.

a/ Cifras estimadas.

Cuadro 4

CENTROAMERICA: COMPOSICION DEL PIB ENTRE ACTIVIDADES
PRIMARIAS, SECUNDARIAS Y TERCIARIAS a/

(Porcentajes)

	Primarias			Secundarias			Terciarias		
	1950	1960	1980	1950	1960	1980	1950	1960	1980
<u>Centroamérica</u>	37.9	31.9	26.6	14.6	16.3	21.3	47.5	51.8	52.1
Costa Rica	31.5	25.8	18.4	15.6	17.6	25.4	52.8	56.6	56.2
El Salvador	41.9	35.9	27.7	15.8	18.1	21.0	42.3	46.0	51.3
Guatemala	35.5	32.8	28.4	15.0	14.8	19.6	49.5	52.4	52.5
Honduras	46.2	33.5	28.8	12.6	16.9	21.3	41.1	49.6	49.9
Nicaragua	37.4	29.6	27.0	12.1	15.8	22.7	50.5	54.6	50.3

Fuente: CEPAL, sobre la base de cifras oficiales.

a/ Precios constantes de 1970.

Cuadro 5

CENTROAMERICA: DOTACION DE INFRAESTRUCTURA BASICA

	Carreteras pavimentadas (km)		Número de teléfonos por 1 000 habitantes		Generación eléctrica (GWh)		Capacidad portuaria (t)	
	1958	1979	1950	1977	1950	1979	1950	1979
<u>Centroamérica</u>	<u>3 391</u>	<u>10 064</u>	<u>4.6</u>	<u>11.6</u>	<u>390.2</u>	<u>6 390.8</u>	<u>3 754</u>	<u>10 856</u>
Costa Rica	855	2 398	10.8	37.0	157.8	1 886.0	625	2 895
El Salvador	916	1 586	4.6	10.5	65.7	1 496.1	542	1 581
Guatemala	970	2 859	3.2	7.2	91.0	1 372.2	1 246	2 307
Honduras	109	1 609	3.3	5.1	50.4	804.2	867	3 172
Nicaragua	541	1 612	4.4	12.1	23.3	832.3	474	901

Fuente: CEPAL, sobre la base de cifras oficiales.

Cuadro 6

CENTROAMERICA: ALGUNOS INDICADORES SOCIALES

	Grado de alfabetismo (porcentajes)		Expectativas de vida al nacer (años)		Porcentajes de población con acceso a agua potable	
	1950	1975	1960	1975	1960	1975
<u>Centroamérica</u>	38.7	57.1	49	59	21.9	46.4
Costa Rica	79.4	89.8	62	70	58.2	78.0
El Salvador	38.4	59.7	50	63	20.1	55.0
Guatemala	29.4	48.2	47	57	19.1	32.0
Honduras	35.2	52.5	46	57	15.8	38.0
Nicaragua	38.4	53.1	47	55	12.6	52.0

Fuente: CEPAL, sobre la base de cifras oficiales.

Cuadro 7

CENTROAMERICA: ESTRUCTURA DE LA DISTRIBUCION DEL INGRESO Y NIVELES DE INGRESO
 POR HABITANTE, POR PAISES, HACIA 1980

(Dólares de 1970)

Estratos	Costa Rica		El Salvador		Guatemala		Honduras		Nicaragua	
	%	Ingreso promedio	%	Ingreso promedio	%	Ingreso promedio	%	Ingreso promedio	%	Ingreso promedio
20% más pobre	4.0	176.7	2.0	46.5	5.5	111.0	4.3	80.7	3.0	61.9
30% bajo la mediana	17.0	500.8	10.0	155.1	14.5	202.7	12.7	140.0	13.0	178.2
30% sobre la mediana	30.0	883.8	22.0	341.2	25.0	364.3	23.7	254.6	26.0	350.2
20% más rico	49.0	1 165.2	66.0	1 535.5	55.0	1 133.6	59.3	796.3	58.0	1 199.8

Fuente: CEPAL, sobre la base de cifras oficiales.

Cuadro 8

CENTROAMÉRICA: ESTIMACION DE LA INCIDENCIA DE LA POBREZA HACIA 1980

Concepto	Total			Costa Rica			El Salvador			Guatemala ^{a/}			Honduras ^{b/}			Nicaragua		
	Total	Urbano	Rural	Total	Urbano	Rural	Total	Urbano	Rural	Total	Urbano	Rural	Total	Urbano	Rural	Total	Urbano	Rural
<u>Miles de personas</u>																		
Total	20 696	8 315	12 381	2 213	1 011	1 202	4 747	2 119	2 628	7 262	2 485	4 777	3 691	1 229	2 462	2 733	1 471	1 262
Estado de pobreza	12 616	4 012	8 604	549	138	411	3 267	1 221	2 046	4 604	1 442	3 162	2 515	540	1 975	1 681	671	1 010
Extrema pobreza	8 063	2 278	5 785	300	75	225	2 427	943	1 484	2 295	566	1 729	2 092	376	1 716	949	318	631
No satisfacción de necesidades básicas	4 553	1 734	2 819	249	63	186	840	278	562	2 309	876	1 433	423	164	259	732	353	379
No pobres	8 080	4 303	3 777	1 664	873	791	1 530	898	632	2 658	1 043	1 615	1 176	689	487	1 052	800	252
<u>Estructuras porcentuales</u>																		
Total	100.0	100.0	100.0	100.0	100.0	100.0	100.0	100.0	100.0	100.0	100.0	100.0	100.0	100.0	100.0	100.0	100.0	100.0
Estado de pobreza	61.0	48.3	69.5	24.8	13.6	34.2	68.1	57.6	76.4	63.4	58.1	66.2	68.2	43.9	80.2	61.5	45.6	80.0
Extrema pobreza	39.0	27.4	46.7	13.6	7.4	18.7	50.6	44.5	55.4	31.6	22.8	36.2	56.7	30.6	69.7	34.7	21.6	50.0
No satisfacción de necesidades básicas	22.0	20.9	22.8	11.2	6.2	15.5	17.5	13.1	21.0	31.8	35.6	30.0	11.5	13.3	10.5	26.8	24.0	30.0
No pobres	39.0	51.7	30.5	75.2	86.4	65.8	31.9	42.4	23.6	36.6	41.9	33.8	31.8	56.1	19.8	38.5	51.4	20.0

Fuente: CEPAL, Proyecto de Necesidades Básicas en el Istmo Centroamericano, sobre la base de informaciones de los países y del CELADE, Boletín Demográfico Año XIV, No. 28.

a/ La distribución de la población urbana y rural corresponde a las cifras de la Encuesta de Ingresos y Gastos Familiares 1979/1980.

b/ La distribución de la población urbana y rural corresponde a las cifras de la Encuesta de Ingresos y Gastos Familiares 1978/1979.

Cuadro 9

CENTROAMERICA: FUERZA DE TRABAJO Y PRODUCTIVIDAD

	Total región	Costa Rica	El Salvador	Guate- mala	Hondu- ras	Nicaragua
Fuerza de trabajo						
1960	3 365	374	814	1 225	565	387
1970	4 642	526	1 191	1 600	778	547
1980	6 590	770	1 611	2 353	1 083	773
Población ocupada						
1960	3 114	348	770	1 103	521	372
1970	4 241	500	1 036	1 544	712	449
1980	5 666	725	1 350	1 986	967	638
Tasa de desempleo						
1960	7.5	7.0	5.4	10.0	7.7	4.0
1970	8.6	5.0	13.0	3.5	8.5	18.0
1980	14.0	5.9	16.2	15.6 ^{a/}	10.7	17.5
Variación media anual Fuerza de trabajo						
1960-1970	3.3	3.5	3.9	2.7	3.3	3.5
1970-1980	3.6	3.9	3.1	3.9	3.4	3.5
Variación media anual Población ocupada						
1960-1970	3.1	3.7	3.0	3.4	3.2	1.7
1970-1980	2.9	3.8	2.7	2.5	3.1	3.6
Variación media anual Producto interno bruto						
1960-1970	5.7	6.0	5.6	5.5	4.8	6.9
1970-1980	4.5	6.9	2.9	5.6	3.8	0.2
Variación media anual Fuerza de trabajo Proyección						
1980-1990	3.2	2.8	3.1	3.2	3.4	2.7
1990-2000	3.0	2.1	3.3	3.0	3.4	2.2
Productividad	1.7	3.0	0.2	3.4	0.7	-3.3
Productividad/PIB	37.8	43.5	6.9	60.7	18.4	...

Fuente: CEPAL, sobre la base de cifras oficiales.
a/ Incluye a la población en situación indefinida.

Cuadro 10

CENTROAMERICA: EXPORTACIONES DE BIENES TOTALES Y AL RESTO DEL MUNDO

(Millones de dólares a precios corrientes)

	Exportaciones								Tasas anuales de crecimiento 1950-1980	
	1950		1960		1970		1980		Total	Resto del mundo
	Total	Resto del mundo	Total	Resto del mundo	Total	Resto del mundo	Total	Resto del mundo		
<u>Centroamérica</u>	<u>257.1</u>	<u>249.3</u>	<u>440.1</u>	<u>409.8</u>	<u>1 098.0</u>	<u>811.7</u>	<u>4 765.0</u>	<u>3 533.0</u>	10.2	9.2
Costa Rica	53.7	53.3	85.8	83.4	231.2	185.1	996.0	718.0	10.2	9.1
El Salvador	68.4	65.8	116.8	104.5	228.3	154.5	963.0	701.0	9.2	8.2
Guatemala	78.9	78.6	112.7	107.7	290.2	187.9	1 522.0	992.0	10.4	8.8
Honduras	21.7	18.2	61.9	53.8	169.7	151.7	835.0	747.0	12.9	13.1
Nicaragua	34.4	33.4	62.9	60.4	178.6	132.5	449.0	375.0	8.9 ^{a/}	8.4 ^{a/}

Fuente: CEPAL, sobre la base de cifras oficiales.

^{a/} La tasa de crecimiento entre 1950 y 1978 fue de 11.4% y de 10.5% anual, respectivamente.

Cuadro 11

CENTROAMERICA: IMPORTANCIA RELATIVA DE LOS PRINCIPALES RUBROS DE EXPORTACION

(Porcentajes del valor de las exportaciones totales de bienes)

	1950		1960		1970		1977		1980	
	Producto principal	Dos productos principales	Producto principal	Dos productos principales	Producto principal	Dos productos principales	Producto principal	Dos productos principales	Producto principal	Dos productos principales
Centroamérica	69.2	79.9	55.1	72.4	31.3	44.6	44.0	53.4	33.6	43.2
Costa Rica	58.7	91.8	51.2	74.8	31.6	60.5	38.5	56.6	24.6	43.8
El Salvador	90.4	92.5	65.7	79.2	51.3	61.0	62.2	70.0	54.2	63.4
Guatemala	66.9	76.6	66.2	78.1	33.7	42.8	45.4	58.5	30.3	41.8
Honduras	68.5	73.6	45.6	64.6	37.8	52.2	31.7	56.2	26.5	50.9
Nicaragua	50.3	55.5	30.5	53.9	19.1	36.9	31.3	55.0	37.2	50.1

Fuente: CEPAL, sobre la base de cifras oficiales.

Cuadro 12

CENTROAMERICA: EXPORTACION INTRARREGIONAL Y PARTICIPACION RELATIVA EN LAS EXPORTACIONES TOTALES

(Millones de dólares)

	1950		1960		1965		1970		1977		1980	
	Valor expor- tación	Parti- cipa- ción en el total	Valor expor- tación	Parti- cipa- ción en el total	Valor expor- tación	Parti- cipa- ción en el total	Valor expor- tación	Parti- cipa- ción en el total	Valor expor- tación	Parti- cipa- ción en el total	Valor expor- tación	Parti- cipa- ción en el total
<u>Centroamérica</u>	7.8	3.0	30.3	6.9	132.1	17.3	299.0	23.2	720.0	15.3	123.2	22.6
Costa Rica	0.4	0.7	2.4	2.8	18.2	16.3	49.0	17.6	150.0	15.6	27.8	23.5
El Salvador	2.6	3.8	12.3	10.5	45.4	24.1	75.0	29.3	135.0	12.1	26.2	24.3
Guatemala	0.3	0.4	5.0	4.4	35.6	19.2	106.0	30.0	272.0	20.3	53.0	30.1
Honduras	3.5	16.1	8.1	13.1	20.5	16.3	19.0	9.8	44.0	7.6	8.8	9.6
Nicaragua	1.0	2.9	2.5	4.0	12.4	8.3	50.0	24.0	119.0	16.4	7.4	14.2

Fuente: CEPAL, sobre la base de cifras oficiales.

Cuadro 13

CENTROAMERICA: VALOR DE LAS EXPORTACIONES TOTALES, INTRACENTROAMERICANAS
Y PORCENTAJES DE LAS INTRAZONALES RESPECTO AL TOTAL

(Millones de pesos centroamericanos)

	Mercado Común Centroamericano					
	Total	Guatemala	El Salvador	Honduras	Nicaragua	Costa Rica
<u>Exportación total</u>						
<u>(fob)</u>						
1970	1 098.0	290.1	228.3	169.7	178.6	231.1
1971	1 107.0	283.1	228.4	183.0	187.2	225.3
1972	1 329.0	328.0	277.2	193.1	249.4	280.8
1973	1 663.6	436.1	358.3	246.8	277.9	344.5
1974	2 109.2	572.1	462.5	253.3	380.9	440.3
1975	2 298.7	623.6	513.4	293.3	375.2	493.3
1976	3 007.7	760.3	720.7	391.8	541.9	592.9
1977	4 108.7	1 160.2	972.7	510.8	636.8	828.1
1978	3 855.3	1 111.6	631.0	601.9	646.0	864.9
1979	4 470.8	1 217.0	1 031.7	721.1	566.6	934.3
1980	4 696.1	1 409.8	1 073.6	813.8	436.3	962.6
1981 <u>a/</u>	4 239.0	1 299.0	793.5	783.8	500.7	1 029.7
1982 <u>a/</u>	4 172.1	1 165.0	795.1	710.0	492.0	1 010.0
<u>Exportaciones intra-</u>						
<u>centroamericanas</u>						
<u>(fob)</u>						
1970	286.3	102.3	73.8	18.0	46.0	46.1
1971	272.7	92.0	81.0	5.4	47.4	47.0
1972	304.7	98.7	92.5	5.8	56.2	51.4
1973	383.3	130.0	112.5	10.0	60.3	70.5
1974	532.5	163.2	149.8	23.7	91.5	104.3
1975	536.4	168.2	141.8	26.6	92.6	107.2
1976	649.2	189.0	176.0	35.7	117.8	130.7
1977	785.4	222.5	211.7	43.4	134.0	173.8
1978	862.7	255.0	233.6	49.2	146.3	178.7
1979	891.7	299.6	266.6	60.0	90.1	175.4
1980	1 125.7	404.0	295.8	84.0	75.4	266.4
1981 <u>a/</u>	922.6	356.8	204.7	64.8	70.5	224.8
1982 <u>a/</u>	625.0	246.5	118.7	49.1	47.7	163.0

/(Continúa)

Cuadro 13 (Conclusión)

Mercado Común Centroamericano						
	Total	Guatemala	El Salvador	Honduras	Nicaragua	Costa Rica
<u>Porcentajes de exportaciones intra-centroamericanas respecto a la exportación total</u>						
1970	26.1	35.3	32.3	10.6	25.8	19.9
1971	24.6	32.5	35.4	2.9	25.3	20.8
1972	22.9	20.1	33.4	3.0	22.5	18.3
1973	23.0	29.8	31.4	4.1	21.7	20.4
1974	25.2	28.5	32.4	9.3	24.0	23.7
1975	23.3	27.0	27.6	9.1	24.7	21.7
1976	21.6	24.9	24.4	9.1	21.7	22.0
1977	19.1	19.2	21.8	8.5	21.0	21.0
1978	22.4	22.9	37.0	8.2	22.6	20.7
1979	19.9	24.6	25.8	8.3	15.9	18.8
1980	24.0	28.7	27.6	10.3	17.3	27.7
1981	21.8	27.5	25.8	8.4	14.1	21.8
1982 a/	15.0	21.2	14.9	6.9	9.7	16.1

Fuente: Anuarios de Comercio Exterior, 1960, 1965-1979 y tabulaciones preliminares, 1980-1981, Direcciones de Estadística, Banco de Guatemala, Banco Central de Reserva de El Salvador y Banco Central y Ministerio de Planificación (MIPLAN), Nicaragua.

a/ Cifras preliminares.

Cuadro 14

CENTROAMERICA: COEFICIENTE DE EXPORTACION DE BIENES Y SERVICIOS^{a/}

	1950	1960	1965	1970	1975	1980 ^{b/}
<u>Centroamérica</u>	18.6	17.9	23.0	23.8	29.3	25.9
Costa Rica	26.1	21.4	22.8	28.2	31.4	24.8
El Salvador	18.7	20.4	26.5	24.8	33.2	28.6
Guatemala	13.2	12.6	16.8	18.6	24.8	22.3
Honduras	27.5	20.3	26.8	26.9	33.1	36.0
Nicaragua	19.1	22.5	29.3	24.8	29.0	24.4

Fuente: CEPAL, sobre la base de cifras oficiales.

a/ Valores corrientes.

b/ Cifras preliminares.

Cuadro 15

CENTROAMERICA: COEFICIENTE DE IMPORTACION DE BIENES Y SERVICIOS^{a/}

	1950	1955	1960	1965	1970	1975	1980 ^{b/}
<u>Centroamérica</u>	16.3	19.9	21.1	26.6	26.0	35.4	32.4
Costa Rica	26.5	28.4	26.2	33.3	35.0	40.1	34.2
El Salvador	15.3	20.0	24.9	29.0	24.5	37.6	31.4
Guatemala	13.1	13.7	14.5	19.5	17.8	27.2	25.1
Honduras	18.2	20.8	23.5	26.5	33.9	42.7	44.1
Nicaragua	15.9	27.4	25.1	32.4	27.1	38.5	43.5

Fuente: CEPAL, sobre la base de cifras oficiales.

a/ Valores corrientes.

b/ Cifras preliminares.

Cuadro 16

CENTROAMERICA: VALOR DE LAS IMPORTACIONES TOTALES Y SALDO EN LA CUENTA DE BIENES Y SERVICIOS

(Millones de dólares a precios corrientes)

	1950		1960		1965		1970		1977		1980	
	Impor- tación	Saldo	Impor- tación	Saldo	Impor- tación	Saldo	Impor- tación	Saldo	Impor- tación	Saldo	Impor- tación	Saldo
<u>Centroamérica</u>	<u>309.1</u>	<u>16.7</u>	<u>588.9</u>	<u>-82.5</u>	<u>1 079.3</u>	<u>-184.6</u>	<u>1 540.6</u>	<u>-226.8</u>	<u>5 148.0</u>	<u>-494.0</u>	<u>6 842.0</u>	<u>-1 380.0</u>
Costa Rica	64.8	2.5	124.9	-20.1	213.5	-76.2	361.1	-80.0	1 130.0	-167.0	1 630.0	-446.0
El Salvador	60.9	13.6	145.8	-28.6	240.3	-25.9	266.1	-5.6	1 081.0	34.0	1 181.0	-103.0
Guatemala	83.7	-	158.0	-25.6	270.9	-42.1	379.1	-25.4	1 433.0	-95.0	1 977.0	-218.0
Honduras	62.0	0.3	69.5	3.1	150.8	-10.7	269.2	-70.4	656.0	-74.0	1 126.0	-206.0
Nicaragua	37.7	0.3	90.7	-11.3	203.8	-29.7	265.1	-45.4	848.0	-124.0	928.0	-407.0

Fuente: CEPAL, sobre la base de cifras oficiales.

Cuadro 17

CENTROAMERICA: ESTRUCTURA DE LAS IMPORTACIONES EXTRARRREGIONALES DE BIENES

(Millones de dólares)

	1950		1960		1965		1970		1977		1980 ^{a/}	
	Valor	%	Valor	%	Valor	%	Valor	%	Valor	%	Valor	%
<u>Total</u>	<u>234.5</u>	<u>100.0</u>	<u>514.2</u>	<u>100.0</u>	<u>889.7</u>	<u>100.0</u>	<u>1 244.2</u>	<u>100.0</u>	<u>4 528.7</u>	<u>100.0</u>	<u>6 020.0</u>	<u>100.0</u>
Bienes de consumo	107.3	45.7	151.2	29.4	249.0	28.0	387.4	31.1	1 062.1	23.4	1 545.0	25.7
Duraderos	24.7	10.5	58.5	11.4	96.4	10.8	120.5	9.7	377.4	9.6	488.0	8.1
No duraderos	82.6	35.2	92.7	18.0	152.6	17.2	266.9	21.4	684.7	13.8	1 057.0	17.6
Bienes intermedios	57.1	24.4	185.2	36.0	347.1	39.0	453.7	36.5	1 562.6	34.5	1 878.0	31.2
Combustibles	17.3	7.4	34.5	6.7	27.4	3.1	43.7	3.5	492.6	10.9	1 067.0	17.7
Materiales de construcción	12.0	5.1	34.0	6.6	54.6	6.1	75.6	6.1	251.0	5.6	361.0	6.0
Bienes de capital	40.8	17.4	106.2	20.7	207.9	23.4	261.8	21.1	1 075.5	23.7	1 127.0	18.7
Otros	-	-	3.1	0.6	3.7	0.4	22.0	1.7	84.8	1.9	42.0	0.7

Fuente: CEPAL, sobre la base de cifras oficiales.

a/ Cifras preliminares.

Cuadro 18

CENTROAMERICA: FINANCIAMIENTO EXTERNO NETO COMO PORCENTAJE
DE LA EXPORTACION DE BIENES Y SERVICIOS^{a/}

	1950	1960	1965	1970	1975	1980 ^{b/}
<u>Centroamérica</u>	-6.3	18.2	20.1	14.5	25.3	30.0
Costa Rica	-3.4	18.5	52.1	27.5	36.3	51.7
El Salvador	-18.5	24.3	7.6	-2.7	16.0	8.8
Guatemala	-	19.4	17.1	2.3	8.3	8.8
Honduras	1.0	-3.5	7.4	34.5	36.2	36.5
Nicaragua	1.3	14.0	15.8	20.0	44.1	85.2

Fuente: CEPAL, sobre la base de cifras oficiales.

a/ Excluye aumento en reservas monetarias internacionales.

b/ Cifras preliminares.

Cuadro 19

CENTROAMERICA: SALDO DE LA DEUDA PUBLICA EXTERNA DESEMBOLSADA^{a/}

(Millones de dólares)

	1960	1970	1980
<u>Centroamérica</u>	<u>93.1</u>	<u>564.1</u>	<u>4 890.0</u>
Costa Rica	26.3	134.2	1 573.0
El Salvador	23.6	87.7	477.0
Guatemala	24.2	106.3	498.0
Honduras	14.0	90.1	865.0
Nicaragua	5.0	145.8	1 477.0

Fuente: Banco Mundial

a/ Sólo incluye el saldo en divisas al 31 de diciembre.

Cuadro 20

CENTROAMERICA: PAGOS POR SERVICIO DE LA DEUDA PUBLICA EXTERNA,
COMO PORCENTAJE DE LAS EXPORTACIONES DE BIENES
Y SERVICIOS

	1960	1965	1970	1976	1977	1978	1979	1980
Costa Rica	5.2	7.9	9.7	9.5	9.0	23.2	23.2	18.8
El Salvador	2.6	3.6	3.6	4.0	5.9	2.6	2.3	3.5
Guatemala	1.7	4.9	7.4	1.4	1.2	1.8	2.2	2.0
Honduras	2.6	2.6	2.8	6.4	7.2	8.7	13.1	10.5
Nicaragua	4.3	4.2	10.4	12.3	14.1	13.5	8.8	20.2

Fuente: Banco Mundial.

Cuadro 21

CENTROAMERICA: CONSUMO APARENTE DE MAIZ, FRIJOL, ARROZ Y SORGO

(Miles de toneladas)

	Produc- ción	Impor- tación	Expor- tación	Consumo aparente	Población total <u>a/</u>	Consumo por habitante <u>b/</u>	Indice de satisfacción <u>c/</u>
<u>1965</u>					<u>14 116.0</u>		
Maíz	1 531.5	88.3	67.0	1 552.8		0.110	98.6
Frijol	195.9	26.2	26.4	195.7		0.014	100.0
Arroz	341.3	19.6	7.9	353.0		0.025	96.7
Sorgo	266.4	5.4	0.4	271.4		0.019	98.1
<u>1970</u>					<u>16 740.0</u>		
Maíz	1 809.4	52.2	40.5	1 821.1		0.109	99.4
Frijol	191.0	29.2	17.4	202.8		0.012	94.2
Arroz	354.6	20.7	26.1	349.2		0.021	101.5
Sorgo	287.8	7.9	5.1	290.6		0.017	99.0
<u>1975</u>					<u>19 440.0</u>		
Maíz	1 831.9	158.8	7.5	1 965.2		0.101	93.2
Frijol	216.4	21.2	5.3	232.3		0.012	93.1
Arroz	603.2	24.5	5.8	621.9		0.032	97.0
Sorgo	411.4	0.1	14.0	397.5		0.020	103.5
<u>1980</u>					<u>22 592.0</u>		
Maíz	2 081.5	236.3	16.1	2 301.7		0.102	90.4
Frijol	201.5	33.8	1.9	233.4		0.010	86.3
Arroz	635.1	41.4	88.2	638.3		0.028	99.5
Sorgo	418.3	-	-	418.3		0.018	100.0

Fuente: CEPAL, sobre la base de cifras oficiales.

a/ Miles de habitantes.

b/ Toneladas.

c/ Producción/consumo aparente.

Cuadro 22

CENTROAMERICA: NUMERO Y SUPERFICIE DE LAS FINCAS
SUBFAMILIARES Y MULTIFAMILIARES

(Porcentajes del total de fincas)

	Subfamiliares		Multifamiliares	
	Fincas	Superficie	Fincas	Superficie
Costa Rica	43.2	2.9	5.4	60.3
El Salvador	91.4	21.9	0.5	37.7
Guatemala	87.4	18.7	0.3	36.0
Honduras	67.5	12.4	0.2	38.4
Nicaragua	50.9	3.5	4.9	58.8

Fuente: CEPAL, sobre la base de los últimos censos agropecuarios de cada país.

Cuadro 23

CENTROAMERICA: DISTRIBUCION DE LA TIERRA POR TAMAÑO DE FINCAS
(Porcentajes)

	Fincas	Superficie
<u>Centroamérica</u>	<u>100.0</u>	<u>100.0</u>
Menores de 0.7 ha	22.4	0.8
De 0.7 a 7 ha	54.2	9.2
De 7 a 35 ha	17.1	18.3
De 35 a 350 ha	5.8	38.5
De 351 ha en adelante	0.5	33.2

Fuente: CEPAL, sobre la base de los últimos censos agropecuarios de cada país.

Cuadro 24

CENTROAMERICA: TASAS REALES DE CRECIMIENTO DEL VALOR AGREGADO DE LA INDUSTRIA
MANUFACTURERA, SEGUN CATEGORIAS DE DESTINO ECONOMICO

(Porcentajes)^{a/}

	1960- 1970	1960- 1975	1960- 1979	1970- 1975	1970- 1979	1975- 1978	1975- 1979	1978- 1979
<u>Centroamérica</u>	8.4	7.5	7.0	5.8	5.5	7.5	5.2	-1.7
Bienes de consumo no duraderos	6.3	5.7	5.7	4.4	5.0	8.3	5.7	-1.6
Bienes intermedios	13.3	11.5	9.8	8.0	6.1	6.0	3.7	-2.8
Bienes de consumo duraderos y de capital	9.9	8.6	8.5	6.0	7.0	9.6	8.2	4.1
<u>Guatemala</u>	7.7	6.7	7.0	4.7	6.3	9.2	8.2	5.6
Bienes de consumo no duraderos	5.1	5.0	5.7	4.9	6.4	9.1	8.2	5.5
Bienes intermedios	13.6	10.5	10.2	4.7	6.5	9.9	8.8	5.8
Bienes de consumo duraderos y de capital	10.0	7.8	7.2	3.7	4.3	5.1	5.0	5.0
<u>El Salvador</u>	7.8	6.9	6.3	5.0	4.6	6.3	4.1	-2.4
Bienes de consumo no duraderos	5.4	4.0	4.0	1.1	2.3	6.3	3.8	-3.2
Bienes intermedios	14.0	12.7	10.7	10.2	7.2	5.7	3.7	-2.3
Bienes de consumo duraderos y de capital	8.0	7.6	7.6	6.9	7.1	9.5	7.3	1.1
<u>Honduras</u>	7.0	6.4	6.3	5.2	5.6	7.0	6.1	3.3
Bienes de consumo no duraderos	6.1	5.7	5.9	4.9	5.6	7.6	6.5	3.4
Bienes intermedios	10.8	9.0	8.0	5.5	5.0	5.4	4.4	1.6
Bienes de consumo duraderos y de capital	3.1	3.9	4.9	5.5	7.0	8.8	8.9	9.1
<u>Nicaragua</u>	10.9	9.1	6.0	5.6	0.8	4.0	-4.9	-27.0
Bienes de consumo no duraderos	9.3	7.6	5.6	4.1	1.6	5.6	-1.6	-20.2
Bienes intermedios	14.2	12.2	7.0	8.4	-0.5	1.3	-10.5	-38.4
Bienes de consumo duraderos y de capital	19.9	15.0	8.8	5.8	-2.2	2.0	-11.4	-42.0
<u>Costa Rica</u>	9.2	9.1	8.8	8.9	8.2	9.0	7.4	2.7
Bienes de consumo no duraderos	7.2	7.1	7.3	6.8	7.4	10.9	8.0	-0.2
Bienes intermedios	12.8	12.7	10.9	12.6	8.8	4.0	4.2	4.7
Bienes de consumo duraderos y de capital	15.3	12.9	13.3	8.3	11.2	15.7	14.9	12.3

Fuente: CEPAL, sobre la base de cifras oficiales.

a/ Valores constantes de 1970 al tipo de cambio oficial.

Cuadro 25

CENTROAMERICA: ESTRUCTURAS INDUSTRIALES NACIONALES Y DE LA REGION, RESPECTO AL VALOR AGREGADO

(Porcentajes)^{a/}

	Industrias de bienes de consumo no duraderos					Industrias de bienes intermedios					Industrias de bienes de consumo duraderos y de capital				
	1960	1970	1975	1978	1979	1960	1970	1975	1978	1979	1960	1970	1975	1978	1979
<u>Centroamérica</u>	72.6	59.8	56.0	57.2	57.2	21.6	33.6	37.3	35.7	35.3	5.8	6.6	6.7	7.1	7.5
Guatemala	73.4	57.3	57.7	57.6	57.6	21.5	36.4	36.3	37.0	37.1	5.2	6.3	6.0	5.4	5.3
El Salvador	72.9	58.3	48.3	48.3	47.9	19.6	34.1	43.4	42.7	42.7	7.5	7.6	8.3	9.0	9.4
Honduras	68.2	62.3	61.7	62.7	62.8	21.7	30.8	31.3	29.9	29.4	10.1	6.9	7.0	7.4	7.8
Nicaragua	74.6	64.6	60.2	63.1	69.0	24.0	32.3	36.7	34.0	28.7	1.4	3.1	3.1	2.9	2.3
Costa Rica	72.2	59.9	54.5	57.5	55.9	22.5	30.9	36.6	31.8	32.4	5.3	9.2	8.9	10.7	11.7

Fuente: CEPAL, sobre la base de cifras oficiales.

a/ Del total del valor agregado regional y del total de cada país, a precios constantes de 1970, al tipo de cambio oficial.

Cuadro 26

CENTROAMERICA: RAMAS INDUSTRIALES, SEGUN CIIU (REV.2), CON MAYOR PESO
EN EL PRODUCTO GENERADO EN CADA CATEGORIA DE DESTINO ECONOMICO

(Millones de pesos centroamericanos de 1970)^{a/}

	Centro- américa	Guatemala	El Salvador	Honduras	Nicaragua	Costa Rica
	<u>1970</u>					
<u>Bienes de consumo no duraderos</u>	<u>573.4</u>	<u>184.5</u>	<u>113.0</u>	<u>64.6</u>	<u>102.9</u>	<u>108.4</u>
<u>Subtotal</u>	<u>548.7</u>	<u>182.2</u>	<u>106.1</u>	<u>60.8</u>	<u>97.6</u>	<u>102.0</u>
311, 312, 313 y 314 Alimentos, bebidas y tabaco	444.5	143.2	82.4	48.6	84.4	85.9
322 y 324 Vestuario y calzado	85.5	33.8	20.5	10.0	9.6	11.6
342 Imprenta	18.7	5.2	3.2	2.2	3.6	4.5
Porcentajes sobre estrato	95.7	98.8	93.9	94.1	94.8	94.1
<u>Bienes intermedios</u>	<u>322.6</u>	<u>117.3</u>	<u>66.1</u>	<u>31.9</u>	<u>51.4</u>	<u>55.9</u>
<u>Subtotal</u>	<u>299.9</u>	<u>110.6</u>	<u>61.5</u>	<u>30.0</u>	<u>48.2</u>	<u>49.6</u>
321 Textiles	85.8	37.4	25.4	2.9	10.7	9.4
331 Madera	28.5	6.3	0.8	8.6	5.4	7.4
341 Papel	17.1	6.6	3.0	1.7	1.6	4.2
351 y 352 Químicos	53.2	10.6	14.9	3.6	12.5	11.6
353 y 354 Derivados del petróleo	28.9	8.7	8.0	4.6	4.9	2.7
361, 362 y 369 Minerales no metálicos	39.7	12.0	6.6	6.0	6.4	8.7
381 Metálicos, excepto maquinaria	46.7	29.0	2.8	2.6	6.7	5.6
Porcentajes sobre estrato	93.0	94.3	93.0	94.0	93.8	88.7
<u>Bienes de consumo duraderos y de capital</u>	<u>63.8</u>	<u>20.4</u>	<u>14.7</u>	<u>7.2</u>	<u>4.9</u>	<u>16.6</u>
<u>Subtotal</u>	<u>37.6</u>	<u>12.6</u>	<u>9.8</u>	<u>3.2</u>	<u>4.2</u>	<u>7.8</u>
332 Muebles	21.5	7.5	4.2	3.0	2.1	4.7
383 Maquinaria eléctrica	16.1	5.1	5.6	0.2	2.1	3.1
Porcentajes sobre estrato	58.9	61.8	66.7	44.4	85.7	47.0

/(Continúa)

Cuadro 26 (Continuación)

	Centro- américa	Guatemala	El Salvador	Honduras	Nicaragua	Costa Rica
	<u>1975</u>					
<u>Bienes de consumo no duraderos</u>	<u>712.7</u>	<u>234.2</u>	<u>119.4</u>	<u>82.2</u>	<u>126.0</u>	<u>150.9</u>
<u>Subtotal</u>	<u>686.8</u>	<u>231.4</u>	<u>114.5</u>	<u>76.7</u>	<u>121.6</u>	<u>142.6</u>
311, 312, 313 y 314 Alimentos, bebidas y tabaco	570.8	184.4	91.6	63.6	107.7	123.5
322 y 324 Vestuario y calzado	90.7	40.5	17.0	9.9	9.5	13.8
342 Imprenta	25.3	6.5	5.9	3.2	4.4	5.3
Porcentajes sobre estrato	96.4	98.8	95.9	93.3	96.5	94.5
<u>Bienes intermedios</u>	<u>474.5</u>	<u>147.5</u>	<u>107.2</u>	<u>41.7</u>	<u>76.8</u>	<u>101.3</u>
<u>Subtotal</u>	<u>434.8</u>	<u>139.8</u>	<u>89.7</u>	<u>39.6</u>	<u>74.1</u>	<u>91.6</u>
321 Textiles	101.4	36.5	28.3	4.8	15.2	16.6
331 Madera	44.7	7.9	1.2	10.3	6.7	18.6
341 Papel	24.3	10.6	3.7	1.3	3.2	5.5
351 y 352 Químicos	84.3	10.8	24.9	4.4	19.8	24.4
353 y 354 Derivados del petróleo	67.0	26.5	14.7	7.4	7.6	10.8
361, 362 y 369 Minerales no metálicos	54.2	16.0	11.6	7.6	9.9	9.1
381 Metálicos, excepto maquinaria	58.9	31.5	5.3	3.8	11.7	6.6
Porcentajes sobre estrato	91.6	94.8	83.7	95.0	96.5	90.4
<u>Bienes de consumo duraderos y de capital</u>	<u>85.6</u>	<u>24.4</u>	<u>20.6</u>	<u>9.4</u>	<u>6.5</u>	<u>24.7</u>
<u>Subtotal</u>	<u>51.1</u>	<u>15.6</u>	<u>12.6</u>	<u>4.6</u>	<u>4.9</u>	<u>13.4</u>
332 Muebles	27.4	8.8	4.9	4.0	1.9	7.8
383 Maquinaria eléctrica	23.7	6.8	7.7	0.6	3.0	5.6
Porcentajes sobre estrato	59.7	63.9	61.2	48.9	75.4	54.3

/(Continúa)

Cuadro 26 (Continuación)

	Centro- américa	Guatemala	El Salvador	Honduras	Nicaragua	Costa Rica
	<u>1978</u>					
<u>Bienes de consumo no duraderos</u>	<u>904.5</u>	<u>304.3</u>	<u>143.5</u>	<u>102.4</u>	<u>148.3</u>	<u>206.0</u>
<u>Subtotal</u>	<u>869.2</u>	<u>299.9</u>	<u>137.0</u>	<u>92.8</u>	<u>143.3</u>	<u>196.2</u>
311, 312, 313 y 314 Alimentos, bebidas y tabaco	731.9	248.0	106.8	77.3	130.0	169.8
322 y 324 Vestuario y calzado	107.4	44.6	22.3	13.4	9.2	17.9
342 Imprenta	29.9	7.3	7.9	2.1	4.1	8.5
Porcentajes sobre estrato	96.1	98.6	95.5	90.6	96.6	95.2
<u>Bienes intermedios</u>	<u>565.1</u>	<u>195.6</u>	<u>126.8</u>	<u>48.8</u>	<u>79.9</u>	<u>114.0</u>
<u>Subtotal</u>	<u>516.2</u>	<u>185.6</u>	<u>105.1</u>	<u>46.5</u>	<u>76.9</u>	<u>102.1</u>
321 Textiles	123.5	47.6	34.0	8.5	14.8	18.6
331 Madera	47.1	10.8	1.4	14.2	5.7	15.0
341 Papel	30.0	11.0	5.4	1.3	4.4	7.9
351 y 352 Químicos	99.9	13.3	29.0	7.5	22.1	28.0
353 y 354 Derivados del petróleo	81.9	41.5	17.7	3.9	7.7	11.1
361, 362 y 369 Minerales no metálicos	70.4	23.2	12.1	11.1	10.7	13.3
381 Metálicos, excepto maquinaria	63.4	38.2	5.5	...	11.5	8.2
Porcentajes sobre estrato	91.3	94.9	82.9	95.3	96.2	89.6
<u>Bienes de consumo duraderos y de capital</u>	<u>112.5</u>	<u>28.3</u>	<u>26.9</u>	<u>12.1</u>	<u>6.9</u>	<u>38.3</u>
<u>Subtotal</u>	<u>73.2</u>	<u>17.9</u>	<u>16.9</u>	<u>12.1</u>	<u>5.9</u>	<u>20.4</u>
332 Muebles	36.4	9.8	7.4	5.9	2.2	11.1
383 Maquinaria eléctrica	36.8	8.1	9.5	6.2	3.7	9.3
Porcentajes sobre estrato	65.1	63.3	62.8	100.0	85.5	53.3

/(Continúa)

Cuadro 26 (Conclusión)

	Centro- américa	Guatemala	El Salvador	Honduras	Nicaragua	Costa Rica
	<u>1979</u>					
<u>Bienes de consumo no duraderos</u>	<u>889.8</u>	<u>321.1</u>	<u>138.9</u>	<u>105.9</u>	<u>118.3</u>	<u>105.6</u>
<u>Subtotal</u>	<u>854.4</u>	<u>316.1</u>	<u>133.0</u>	<u>95.6</u>	<u>115.5</u>	<u>194.2</u>
311, 312, 313 y 314 Alimentos, bebidas y tabaco	720.7	260.8	102.3	80.1	107.4	170.1
322 y 324 Vestuario y calzado	105.0	47.5	23.4	13.3	5.2	15.6
342 Imprenta	28.7	7.8	7.3	2.2	2.9	8.5
Porcentajes sobre estrato	96.0	98.4	95.8	90.3	97.6	94.5
<u>Bienes intermedios</u>	<u>549.0</u>	<u>206.9</u>	<u>123.9</u>	<u>49.6</u>	<u>49.2</u>	<u>119.4</u>
<u>Subtotal</u>	<u>500.1</u>	<u>197.0</u>	<u>102.4</u>	<u>47.5</u>	<u>46.9</u>	<u>106.3</u>
321 Textiles	117.8	50.1	34.7	8.6	9.2	15.2
331 Madera	44.5	11.0	1.3	13.7	3.4	15.1
341 Papel	30.4	11.4	5.8	1.3	2.9	9.0
351 y 352 Químicos	94.9	24.0	27.5	8.1	15.0	30.3
353 y 354 Derivados del petróleo	87.5	46.4	16.8	4.0	5.8	14.5
361, 362 y 369 Minerales no metálicos	66.6	24.2	11.1	11.8	5.1	14.4
381 Metálicos, excepto maquinaria	58.4	39.9	5.2	...	5.5	7.8
Porcentajes sobre estrato	91.1	95.2	82.6	95.8	95.3	89.0
<u>Bienes de consumo duraderos y de capital</u>	<u>117.1</u>	<u>29.7</u>	<u>27.2</u>	<u>13.2</u>	<u>4.0</u>	<u>43.0</u>
<u>Subtotal</u>	<u>76.7</u>	<u>18.8</u>	<u>17.6</u>	<u>13.2</u>	<u>3.4</u>	<u>23.7</u>
332 Muebles	36.8	10.2	6.8	6.8	1.5	13.5
383 Maquinaria eléctrica	37.9	8.6	10.8	6.4	1.9	10.2
Porcentajes sobre estrato	65.5	63.3	64.7	100.0	85.0	55.1

Fuente: CEPAL, sobre la base de cifras oficiales.

a/ Al tipo de cambio oficial.

Cuadro 27

CENTROAMERICA: COEFICIENTES DE EXPORTACIONES INTRARREGIONALES
DE MANUFACTURAS, SEGUN RAMAS PRINCIPALES, 1975a/

(Porcentajes)

	Centro- américa	Guate- mala	El Sal- vador	Hondu- ras	Nica- ragua	Costa Rica
<u>Total</u>	11.4	15.9	15.4	5.4	9.1	8.5
Químicos	26.9	33.0	33.2	27.5	25.4	19.4
Intermedios	25.2	23.5	33.6	22.4	33.7	17.8
De consumo	30.0	44.5	32.7	34.4	7.2	24.0
Textiles	27.6	38.1	31.6	13.5	11.7	23.8
Metalmeccánica	22.7	27.8	28.1	19.6	20.6	16.6
Alimentos	4.2	4.6	3.6	2.0	5.4	3.8
Papel	19.9	26.0	63.0	2.5	5.2	7.4
Minerales no metálicos	12.9	26.9	4.0	0.3	10.2	2.4
Calzado y vestuario	11.2	18.4	15.1	3.0	8.1	5.0
Caucho	24.3	37.7	5.2	4.3	32.5	26.3
Otros	3.8	5.1	7.2	1.7	2.8	2.3

Fuente: CEPAL, sobre la base de cifras oficiales.

a/ Relación entre la exportación de manufacturas al MCCA y el valor bruto de producción industrial, en valores corrientes.

Cuadro 28

CENTROAMERICA: COEFICIENTE DE TRIBUTACION

	1955	1960	1965	1970	1975	1980	1981	1982 ^{a/}
<u>Centroamérica</u>	9.5	9.3	9.4	9.7	11.3	11.4	10.7	10.8
Costa Rica	10.1	10.0	11.8	12.1	12.7	11.4	12.1	11.6
El Salvador	10.8	10.9	9.9	10.3	12.0	11.1	11.3	10.9
Guatemala	8.5	7.8	7.6	7.8	9.5	8.6	7.5	6.9
Honduras	7.3	10.1	9.7	11.2	12.1	14.0	13.2	12.5
Nicaragua	10.8	9.4	10.2	9.4	10.6	18.4	16.6	20.1

Fuente: CEPAL, sobre la base de cifras oficiales.

a/ Cifras preliminares.

Cuadro 29

CENTROAMERICA: COEFICIENTE DEL GASTO TOTAL DE LOS GOBIERNOS CENTRALES

	1955	1960	1965	1970	1975	1980	1981	1982 ^{a/}
<u>Centroamérica</u>	10.6	11.2	11.3	11.6	15.8	19.3	19.5	20.3
Costa Rica	11.2	13.3	13.8	13.7	17.9	20.0	15.5	15.3
El Salvador	10.9	12.2	10.9	10.3	13.4	17.2	19.8	20.1
Guatemala	9.5	9.3	10.6	9.9	12.5	15.2	16.9	14.7
Honduras	10.0	12.2	10.8	14.7	21.0	24.9	23.7	23.6
Nicaragua	12.4	11.1	11.2	11.8	19.4	29.5	28.1	39.0

Fuente: CEPAL, sobre la base de cifras oficiales.

a/ Cifras preliminares.

Cuadro 30

CENTROAMERICA: COEFICIENTE DEL GASTO PUBLICO^{a/}

(Porcentajes)

	1950	1955	1960	1965	1970	1975	1980	1981	1982
<u>Gasto público</u>									
<u>Centroamérica</u>	11.1	13.3	13.2	13.1	13.7	15.3	19.6	20.3	18.9
Costa Rica	8.4	14.1	13.4	17.7	17.0	19.7	23.2	20.7	19.5
El Salvador	12.5	13.5	14.4	13.9	13.5	18.3	17.3	19.0	18.6
Guatemala	10.4	12.2	11.4	10.2	10.3	9.8	13.0	15.0	12.4
Honduras	9.7	11.7	14.2	13.1	18.2	17.5	24.9	22.7	22.4
Nicaragua	15.7	16.2	15.2	13.6	13.7	17.2	34.2	38.0	36.2
<u>Inversión pública</u>									
<u>Centroamérica</u>	2.2	3.5	2.8	3.6	3.6	4.7	7.0	7.3	5.8
Costa Rica	1.3	4.5	2.9	5.4	4.4	5.4	9.1	6.9	5.3
El Salvador	2.0	2.0	2.9	4.2	2.8	6.2	4.4	4.7	4.2
Guatemala	3.0	4.6	2.8	2.5	2.4	2.6	5.1	6.8	5.0
Honduras	1.7	2.4	2.6	2.3	6.6	6.1	10.9	8.2	8.1
Nicaragua	1.4	3.1	2.4	4.2	4.1	6.1	8.8	12.3	8.5
<u>Consumo del gobierno general</u>									
<u>Centroamérica</u>	8.9	9.8	10.4	9.5	10.1	10.6	12.6	13.0	13.1
Costa Rica	7.1	9.6	10.5	12.3	12.6	14.3	14.1	13.7	14.2
El Salvador	10.5	11.5	11.5	9.7	10.7	12.1	12.9	14.3	14.4
Guatemala	7.4	7.6	8.6	7.7	7.9	7.2	7.9	8.2	7.4
Honduras	8.0	9.3	11.6	10.8	11.6	11.4	14.0	14.5	14.3
Nicaragua	14.3	13.1	12.8	9.4	9.6	11.1	25.4	25.7	27.7

Fuente: CEPAL, sobre la base de cifras oficiales.

^{a/} En relación al producto interno bruto, a precios de 1970.

CENTROAMERICA: EVOLUCION DEL AHORRO Y DE LA INVERSION Y SU RELACION CON EL PRODUCTO INTERNO BRUTO

(Millones de pesos centroamericanos)

	1950		1955		1960		1965		1970		1975		1978		1979		1980		1981 ^{a/}	
	Valor	%	Valor	%	Valor	%	Valor	%	Valor	%	Valor	%	Valor	%	Valor	%	Valor	%	Valor	%
<u>Centroamérica</u>																				
Producto interno bruto	1 955.1	100.0	2 424.9	100.0	3 064.5	100.0	4 188.6	100.0	5 413.7	100.0	6 987.0	100.0	8 231.0	100.0	8 221.0	100.0	8 301.0	100.0	8 213.0	100.0
Ahorro total	230.4	11.8	348.2	14.4	418.8	13.7	697.8	16.7	883.5	16.3	1 139.6	16.3	1 717.0	20.9	2 492.0	18.1	1 539.0	18.5	1 431.0	17.4
Ahorro interno	251.1	12.8	309.2	12.8	325.6	10.6	521.3	12.4	695.8	12.9	720.4	10.3	1 397.0	16.9	1 260.0	15.3	959.0	11.5	872.0	10.6
Inversión bruta fija	221.2	11.3	317.3	13.1	401.8	13.1	646.6	15.4	817.4	15.1	1 161.2	16.6	1 664.0	20.2	1 582.0	19.2	1 443.0	17.4	1 363.0	16.6
Pública	43.2	2.2	85.9	3.5	84.3	2.8	150.3	3.6	197.3	3.6	343.1	4.9	506.0	6.1	501.0	6.1	587.0	7.1	665.0	8.1
Privada	178.0	9.1	231.4	9.6	317.5	10.3	496.3	11.8	620.1	11.5	818.1	11.7	1 158.0	14.1	1 081.0	13.1	856.0	10.3	698.0	8.5
<u>Guatemala</u>																				
Producto interno bruto	767.1	100.0	859.3	100.0	1 114.3	100.0	1 439.2	100.0	1 904.0	100.0	3 498.0	100.0	3 036.0	100.0	3 171.0	100.0	3 290.0	100.0	3 323.0	100.0
Ahorro total	91.7	12.0	118.7	13.8	128.6	11.5	189.9	13.2	244.2	12.8	319.0	12.8	544.0	18.0	477.0	15.0	405.0	12.3	460.0	13.8
Ahorro interno	91.7	12.0	111.4	13.0	99.4	8.9	149.3	10.4	236.1	12.4	267.5	10.7	442.0	14.6	394.0	12.4	328.0	10.0	306.0	9.2
Inversión bruta fija	92.9	12.1	102.9	12.0	122.7	11.0	180.9	12.6	238.6	12.5	308.1	12.3	497.0	16.4	462.0	14.6	419.0	12.7	434.0	13.1
Pública	23.2	3.0	40.0	4.7	31.1	2.8	36.5	2.5	45.2	2.4	70.1	2.8	124.0	4.1	134.0	4.2	169.0	5.1	216.0	6.5
Privada	69.7	9.1	62.9	7.3	91.6	8.2	144.4	10.1	193.4	10.1	238.0	9.5	373.0	12.3	328.0	10.4	250.0	7.6	218.0	6.6
<u>El Salvador</u>																				
Producto interno bruto	376.9	100.0	470.9	100.0	594.1	100.0	827.4	100.0	1 028.6	100.0	1 325.0	100.0	1 542.0	100.0	1 517.0	100.0	1 372.0	100.0	1 241.0	100.0
Ahorro total	38.6	10.2	51.1	10.9	98.8	16.6	138.1	16.7	136.3	13.3	226.0	17.1	376.0	24.4	336.0	22.1	198.0	14.5	162.0	13.1
Ahorro interno	56.3	14.9	52.5	11.1	66.7	11.2	121.1	14.6	143.2	13.9	149.6	11.3	223.0	14.5	273.0	17.9	174.0	12.7	135.0	10.9
Inversión bruta fija	38.6	10.2	51.1	10.9	90.7	15.3	131.4	15.9	123.2	12.0	234.0	17.7	356.0	23.1	322.0	21.2	203.0	14.8	175.0	14.1
Pública	7.9	2.1	9.4	2.0	17.1	2.9	35.2	4.3	28.9	2.8	88.0	6.7	111.0	7.2	113.0	7.4	97.0	7.1	83.0	6.7
Privada	30.7	8.1	41.7	8.9	73.6	12.4	96.2	11.6	94.3	9.2	146.0	11.0	245.0	15.9	209.0	13.8	106.0	7.7	92.0	7.4

/(Continúa)

	1950		1955		1960		1965		1970		1975		1978		1979		1980		1981 ^{a/}			
	Valor	%	Valor	%	Valor	%	Valor	%	Valor	%	Valor	%	Valor	%	Valor	%	Valor	%	Valor	%		
Honduras																						
Producto interno bruto	320.2	100.0	362.3	100.0	453.8	100.0	583.7	100.0	714.8	100.0	832.0	100.0	1 004.0	100.0	1 072.0	100.0	1 089.0	100.0	1 084.0	100.0		
Ahorro total	42.0	13.1	56.1	15.1	59.1	13.0	88.2	15.1	156.2	21.9	150.0	18.0	240.0	23.9	263.0	24.5	264.0	24.3	213.0	19.6		
Ahorro interno	41.1	12.8	47.3	13.1	61.8	13.6	77.0	13.2	88.8	12.4	68.3	8.2	212.0	21.1	231.0	21.5	203.0	18.7	152.0	14.0		
Inversión bruta fija	36.6	11.4	51.0	14.1	53.0	11.7	78.9	13.5	136.6	19.1	155.0	18.6	237.0	23.6	250.0	23.3	251.0	23.0	213.0	19.5		
Pública	5.4	1.7	8.6	2.4	12.1	2.7	13.6	2.3	47.2	6.6	52.0	6.2	88.0	8.7	82.0	7.6	87.0	8.0	65.0	6.0		
Privada	31.2	9.7	42.4	11.7	40.9	9.0	65.3	11.2	89.4	12.5	103.0	12.4	149.0	14.9	168.0	15.7	164.0	15.0	148.0	13.6		
Nicaragua																						
Producto interno bruto	233.6	100.0	348.6	100.0	389.9	100.0	535.0	100.0	781.2	100.0	1 012.0	100.0	1 044.0	100.0	778.0	100.0	857.0	100.0	933.0	100.0		
Ahorro total	24.1	10.3	63.6	18.2	54.9	14.1	129.0	20.3	144.5	18.5	162.0	16.0	104.0	9.9	-98.0	-11.6	222.0	25.9	290.0	31.1		
Ahorro interno	24.8	10.6	48.4	13.9	42.4	10.9	99.9	15.7	102.1	13.1	68.4	6.8	134.0	12.8	-16.0	-2.1	-72.0	-8.4	-22.0	-2.3		
Inversión bruta fija	21.1	9.0	57.6	16.5	46.6	12.0	114.8	18.1	127.3	16.3	180.0	17.8	137.0	13.1	46.0	5.9	125.0	14.6	211.0	22.6		
Pública	3.3	1.4	10.8	3.1	9.2	2.4	26.8	4.2	32.3	4.1	60.0	5.9	62.0	5.9	22.0	2.8	80.0	9.3	179.0	19.2		
Privada	17.8	7.6	46.8	13.4	37.4	9.6	88.0	13.9	95.0	12.0	120.0	11.9	75.0	7.2	24.0	3.1	45.0	5.3	32.0	3.4		
Costa Rica																						
Producto interno bruto	257.3	100.0	383.8	100.0	512.4	100.0	703.3	100.0	985.1	100.0	1 320.0	100.0	1 605.0	100.0	1 683.0	100.0	1 693.0	100.0	1 632.0	100.0		
Ahorro total	34.0	13.2	58.7	15.1	77.4	15.1	152.6	21.7	202.3	20.5	282.6	21.4	453.0	28.2	506.0	30.0	450.0	26.7	306.0	18.8		
Ahorro interno	37.2	14.5	49.6	12.9	55.5	10.8	74.0	10.5	125.6	12.7	166.6	12.6	382.0	23.8	378.0	22.4	326.0	19.3	301.0	16.5		
Inversión bruta fija	32.0	12.4	54.7	14.3	88.8	17.3	140.6	20.0	191.7	19.5	284.1	21.5	437.0	27.2	502.0	29.9	445.0	26.3	330.0	20.2		
Pública	3.4	1.3	17.1	4.5	14.8	2.9	38.2	5.4	43.7	4.5	73.0	5.5	121.0	7.5	150.0	8.9	154.0	9.1	122.0	7.4		
Privada	28.6	11.1	37.6	9.8	74.0	14.4	102.4	14.6	148.0	15.0	211.1	16.0	316.0	19.7	352.0	21.0	291.0	17.2	208.0	12.8		

Fuente: CEPAL, sobre la base de cifras oficiales.

a/ Cifras preliminares.

Cuadro 32

CENTROAMERICA: PRINCIPALES INDICADORES DEL COMERCIO EXTERIOR

	1976	1977	1978	1979	1980	1981
<u>Tasas de crecimiento</u>						
<u>Exportaciones de bienes</u>						
Valor	29.7	35.3	-1.3	14.9	2.3	-7.2
Volumen	5.9	-0.9	2.6	13.6	-3.3	3.0
Valor unitario	22.4	36.5	-3.8	1.2	5.9	-4.5
<u>Importaciones de bienes</u>						
Valor	20.1	27.0	8.9	6.3	15.5	-4.6
Volumen	14.5	19.8	1.9	-7.0	0.5	-11.4
Valor unitario	4.9	6.0	6.8	14.3	14.8	6.7
Relación de precios del intercambio de bienes	16.7	28.8	-9.9	-11.5	-7.8	-11.5
<u>Indices</u>						
Relación de precios del intercambio	93.4	120.3	103.4	95.9	88.4	78.2
Poder de compra de las exportaciones de bienes	132.6	169.3	156.5	157.3	140.1	120.4
Poder de compra de las exportaciones de bienes y servicios	141.1	172.0	162.3	164.5	149.2	130.5

Fuente: CEPAL, sobre la base de cifras oficiales.

Cuadro 33

CENTROAMERICA: RELACION DE PRECIOS DEL INTERCAMBIO

	Tasas de crecimiento					
	1976	1977	1978	1979	1980	1981
<u>Total</u>	<u>16.7</u>	<u>28.8</u>	<u>-9.9</u>	<u>-11.5</u>	<u>-7.8</u>	<u>-11.5</u>
Costa Rica	11.3	28.1	-6.8	-4.0	-6.1	-15.2
El Salvador	29.9	24.5	-15.7	-3.2	-11.5	-14.3
Guatemala	10.5	40.0	-11.4	-11.8	-6.4	-8.2
Honduras	8.2	15.4	-0.4	-12.3	-1.8	-17.6
Nicaragua	17.7	27.4	-11.3	-11.9	0.9	-9.7

Fuente: CEPAL, sobre la base de cifras oficiales.

Cuadro 34

CENTROAMERICA: SALDO COMERCIAL DEL BALANCE DE PAGOS
Y SU RELACION CON EL PIB

	1975	1976	1977	1978	1979	1980	1981
	<u>Millones de dólares</u>						
<u>Total</u>	<u>-570</u>	<u>-427</u>	<u>-432</u>	<u>-887</u>	<u>-653</u>	<u>-1 323</u>	<u>-1 411</u>
Costa Rica	-166	-146	-164	-269	-425	-460	-107
El Salvador	-79	-12	29	-234	2	-51	-169
Guatemala	-77	-227	-99	-354	-291	-216	-548
Honduras	-101	-60	-74	-89	-99	-197	-126
Nicaragua	-147	18	-124	59	160	-399	-461
	<u>Relación porcentual con el PIB</u>						
<u>Total</u>	<u>6.0</u>	<u>-3.5</u>	<u>-2.8</u>	<u>-5.4</u>	<u>-3.5</u>	<u>-6.4</u>	<u>-6.8</u>
Costa Rica	-8.7	-6.1	-5.3	-7.6	-10.5	-10.1	-3.2
El Salvador	-4.4	-0.5	1.0	-7.6	0.1	-1.5	-5.0
Guatemala	-2.4	-5.2	-1.8	-5.8	-4.2	-2.8	-6.3
Honduras	-9.7	-4.7	-4.8	-4.9	-4.6	-7.7	-6.2
Nicaragua	-9.5	1.0	-5.5	2.9	7.7	-17.1	-18.2

Fuente: CEPAL, sobre la base de cifras oficiales.

Cuadro 35

CENTROAMERICA: SALDO EN CUENTA CORRIENTE DEL BALANCE DE PAGOS
Y SU RELACION CON EL PIB

	1975	1976	1977	1978	1979	1980	1981
	<u>Millones de dólares</u>						
<u>Total</u>	<u>-700</u>	<u>-455</u>	<u>-573</u>	<u>-1 088</u>	<u>-880</u>	<u>-1 690</u>	<u>-1 965</u>
Costa Rica	-218	-203	-226	-364	-554	-654	-382
El Salvador	-95	-11	21	-249	-24	-117	-239
Guatemala	-65	-79	-37	-271	-180	-178	-560
Honduras	-125	-115	-139	-170	-212	-334	-285
Nicaragua	-197	-47	-192	-34	90	-407	-499
	<u>Relación porcentual con el PIB</u>						
<u>Total</u>	<u>-7.4</u>	<u>-3.7</u>	<u>-3.8</u>	<u>-6.6</u>	<u>-4.7</u>	<u>-8.1</u>	<u>-9.5</u>
Costa Rica	-11.4	-8.4	-7.4	-10.3	-13.7	-14.3	-12.0
El Salvador	-5.3	-0.5	0.7	-8.1	-0.7	-3.4	-7.1
Guatemala	-2.1	-1.8	-0.7	-4.5	-2.6	-2.3	-6.5
Honduras	-12.0	-8.9	-9.0	-9.3	-9.8	-13.1	-14.1
Nicaragua	-12.7	-2.5	-8.6	-1.7	4.3	-17.4	-19.7

Fuente: CEPAL, sobre la base de cifras oficiales.

Cuadro 36

CENTROAMERICA: DEFICIT DE LOS GOBIERNOS CENTRALES

	1976	1977	1978	1979	1980	1981 ^{a/}
<u>Millones de pesos centroamericanos</u>						
<u>Total</u>	-579	-459	-789	-910	-1 470	-1 614
Costa Rica	-150	-136	-211	-324	-418	-184
El Salvador	-27	60	-52	-36	-198	-232
Guatemala	-225	-98	-138	-254	-446	-667
Honduras	-84	-102	-150	-140	-243	-248
Nicaragua	-93	-183	-238	-156	-165	-283
<u>Relación porcentual con el PIB</u>						
<u>Total</u>	-4.7	-3.0	-4.8	-4.9	-7.1	-7.8
Costa Rica	-6.2	-4.4	-6.0	-8.0	-9.2	-5.8
El Salvador	-1.1	2.1	-1.7	-1.0	-5.7	-6.9
Guatemala	-5.2	-1.8	-2.3	-3.7	-5.7	-7.7
Honduras	-6.5	-6.6	-8.2	-6.5	-9.5	-12.3
Nicaragua	-5.0	-8.2	-11.7	-7.5	-7.1	-11.2

Fuente: CEPAL, sobre la base de cifras oficiales.

a/ Cifras preliminares.

