

NACIONES UNIDAS

CONSEJO
ECONOMICO
Y SOCIAL



GENERAL

E/CN.12/CCE/SC.4/31/Rev.1

30 de diciembre de 1965

ORIGINAL: ESPAÑOL

COMISION ECONOMICA PARA AMERICA LATINA
COMITE DE COOPERACION ECONOMICA
DEL ISTMO CENTROAMERICANO
SUBCOMITE DE VIVIENDA, EDIFICACION Y
PLANEAMIENTO DEL ISTMO CENTROAMERICANO

Tercera Reunión

Guatemala, 6 de diciembre de 1965

NIVELES ARANCELARIOS, REGIMENES DE INTERCAMBIO ESTABLECIDOS EN
EL TRATADO GENERAL, Y COMERCIO EXTERIOR, PARA LOS PRINCIPALES
MATERIALES DE CONSTRUCCION EN CENTROAMERICA

(Versión preliminar)

INDICE

	<u>Página</u>
Nota general	v
A. Cemento y otros aglutinantes y agregados	1
B. Arcilla y derivados	29
C. Metales y plásticos	35
D. Madera y derivados	79
E. Equipo e instalaciones	91
F. Acabados	123
Resumen del valor de las importaciones de materiales de construcción para 1964	139

Nota general

Este documento tiene por objeto ofrecer información sobre algunos aspectos del comercio de materiales de construcción en Centroamérica.

Se presentan, para cada subpartida de la NAUCA, los derechos aduaneros que los países centroamericanos aplican a la importación de materiales de construcción provenientes del resto del mundo. Se trata de dos tipos de derechos aduaneros generales establecidos en el Arancel Común Centroamericano [pesos centroamericanos o dólares sobre el peso bruto (gravamen específico) y porcentajes sobre el valor cif de importación (gravamen ad valorem)].

Debe señalarse que, de conformidad con el procedimiento acordado en el Convenio sobre Equiparación de Gravámenes a la importación, en algunos casos pueden, uno o más países, llegar al establecimiento de los derechos de aduana comunes, en forma progresiva. Se indican, para esos casos, los derechos que se aplicarán en cada año del período de progresividad y el gravamen común que se alcanzará al final de ese período de transición. Finalmente, debe observarse que no se han acordado aún los derechos de aduana comunes para algunos materiales; en esos casos se indican los gravámenes vigentes en cada país, para la importación de dichos materiales del resto del mundo. En notas al pie de cada cuadro se indica, además, el tratamiento comercial que los países centroamericanos se han otorgado recíprocamente dentro del mercado común, según el Tratado General de Integración Económica Centroamericana. Podrá advertirse que casi todos los materiales de construcción son objeto de libre comercio; algunos requerirán el pago de impuestos preferenciales, pero sólo hasta junio de 1964, fecha en que se incorporarán al libre comercio como los otros. Cuando esa limitación temporal se ha acordado a base de cuotas, su ampliación depende de los incrementos señalados para ellas en el período de transición pero se incorporarán asimismo al libre comercio desde la fecha señalada. Sólo en el caso del asfalto, se requiere un convenio regional para regular el intercambio.

En el segundo cuadro de cada subpartida se indica el comercio intercentroamericano sobre materiales de construcción de 1964, y se compara con el monto global de comercio de importación proveniente del resto del mundo.

Los valores de comercio se expresan en pesos centroamericanos o dólares y en términos cif; el volumen se expresa en kilogramos, peso bruto. Las importaciones intercentroamericanas se han estimado sumando para cada país, las importaciones de los otros, expresadas también en valores cif.

El trabajo se ha efectuado sobre la base de la Nomenclatura Arancelaria Uniforme Centroamericana (NAUCA) en lo que se refiere a los derechos aduaneros, importaciones de terceros, los tratamientos de comercio en el mercado común, y las cifras de intercambio, con base en las subpartidas de dicha nomenclatura y no a materiales de construcción específicos. Para obtener la información sobre un determinado material de construcción, se requiere, por lo tanto, conocer la subpartida donde queda clasificado. Además se han utilizado correlativamente a la NAUCA, la Clasificación Uniforme Funcional de materiales de construcción, donde se clasifican estos productos por la rama a que pertenecen dentro de la industria, que se presentan también en el anexo 1 del documento Propuesta para realizar un estudio de costo de construcción de viviendas en el Istmo centroamericano (E/CN.12/CCE/SC.4/26).

También se presenta una visión comparativa, por subpartida de la NAUCA, del equivalente total ad valórem de los derechos de aduana aplicables a las importaciones del resto del mundo. Este porcentaje de los impuestos de aduana muestra, en términos de una proporción del valor cif de importación, lo que por derechos de aduana debe pagarse al efectuarse la importación del resto del mundo. Esta cifra indica el efecto que tendrían los derechos si no se aplicaran exenciones y franquicias a la importación de materiales de construcción.

Tanto los derechos de aduana para las importaciones de fuera del área, como su correspondiente equivalente total ad valóram, se incluyen, junto con el tratamiento de comercio intercentroamericano, en la primera hoja de cada subpartida; dejando para la segunda hoja las cifras correspondientes al valor y volumen del intercambio.

El documento ha sido elaborado con base en las siguientes fuentes:

- a) el Arancel Común publicado por la SIECA, los aranceles nacionales vigentes y el anexo A del Tratado General de Integración Económica Centroamericana; y b) los Anuarios Estadísticos y cifras oficiales sobre comercio.

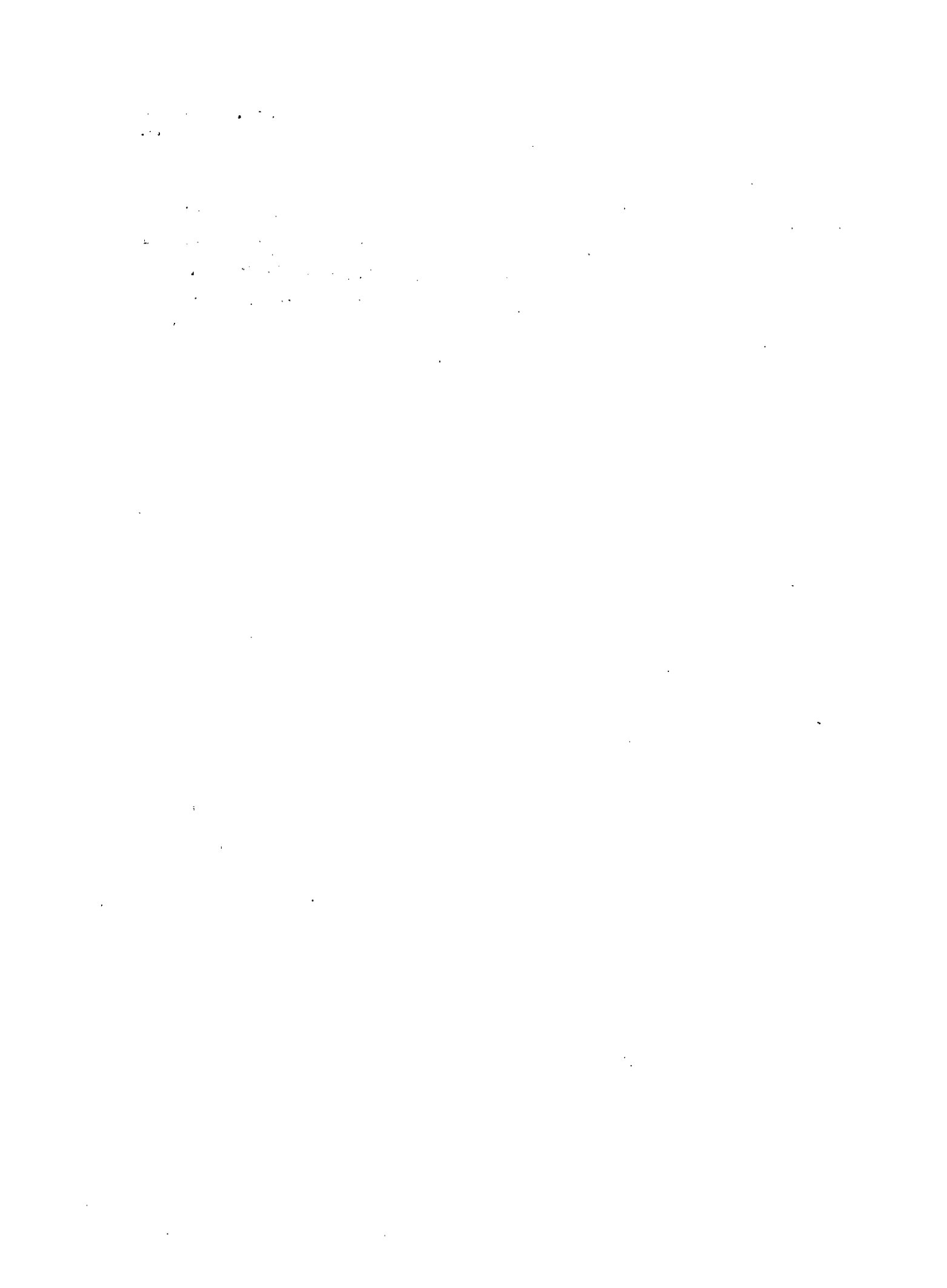

A. CEMENTOS Y OTROS AGLUTINANTES Y AGREGADOS

Grupo 100

Subpartida NAUCA
 272-02-00

Denominación del material
 101. Arena y gravilla a/

Subpartida NAUCA e incisos uniformes o nacionales vigentes	Denominación	Uni- dad	Gravámenes vigentes	
			Específico (Dólares por unidad) <u>b/</u>	Ad valórem (Porcentaje cif) <u>b/</u>

A. Cemento y otros aglutinantes y agregados

1. Convenio Centroamericano sobre equi-
 paración de gravámenes a la importa-
 ción

272-02-00	Arena, cascajo y piedra tri- turada (incluso cuarzo tri- turado y macadan alquitra- nado)				
	Guatemala	K.B.	Libre		10
	El Salvador	K.B.	Libre		10
	Honduras	K.B.	Libre		10
	Nicaragua	K.B.	Libre		10
	Costa Rica	K.B.	Libre		10

a/ Libre comercio en el área centroamericana.

b/ Derechos de aduana aplicables para importaciones provenientes de fuera del
 área centroamericana.

Equivalente total ad valórem

(Porcentaje cif)

272-02-00

10

/Continúa

COMERCIO EXTERIOR, PARA EL AÑO 1962, DE LA SUBPARTIDA NAUCA 272-02-00

(Cantidad en kilogramos y valor en pesos centroamericanos)

País exportador \ País importador	Guatemala		El Salvador		Honduras		Nicaragua		Costa Rica		Total Centroamérica	
	Cantidad	Valor	Cantidad	Valor	Cantidad	Valor	Cantidad	Valor	Cantidad	Valor	Cantidad	Valor
Guatemala	-	-	180	12	-	-	-	-	-	-	180	12
El Salvador	-	-	-	-	23 000	520	-	-	-	-	23 000	520
Honduras	-	-	-	-	-	-	-	-	-	-	-	-
Nicaragua	-	-	-	-	-	-	-	-	-	-	-	-
Costa Rica	-	-	-	-	-	-	-	-	-	-	-	-
Total Centroamérica	-	-	180	12	23 000	520	-	-	-	-	23 180	532
Resto del mundo	21 195	3 860	47 569	7 833	571	92	7 099	1 534	19 729	6 554	96 163	19 873
Total general	<u>21 195</u>	<u>3 860</u>	<u>47 749</u>	<u>7 845</u>	<u>23 571</u>	<u>612</u>	<u>7 099</u>	<u>1 534</u>	<u>19 729</u>	<u>6 554</u>	<u>119 343</u>	<u>20 405</u>

Subpartida NAUCA
661-09-00

Denominación del material	
102	<u>Asbesto cemento a/</u>
102.1	<u>Láminas y accesorios de asbesto cemento a/</u>
102.2	<u>Tubos de asbesto cemento a/</u>
102.3	<u>Artefactos y perfiles de asbesto cemento a/</u>
107.4	<u>Elementos prefabricados de cemento a/</u>
109	<u>Fibro cemento (láminas) a/</u>
104	<u>Azulejos y mosaicos a/</u>
107.1	<u>Artefactos de cemento a/</u>
107.2	<u>Baldosas de cemento a/</u>
107.3	<u>Bloques de cemento a/</u>
107.5	<u>Tejas de cemento a/</u>
107.6	<u>Tubos y accesorios de cemento a/</u>
107.9	<u>Postes de cemento a/</u>
108	<u>Concreto a/</u>
601	<u>Baldosas de caucho y asfalto a/</u>

Subpartida NAUCA e incisos uniformes o nacionales vigentes	Denominación	Uni- dad	Gravámenes vigentes	
			Específico (Dólares por unidad) <u>b/</u>	Ad valórem (Por ciento <u>cif)</u> <u>b/</u>

1. Convenio Centroamericano sobre equi-
paración de gravámenes a la importa-
ción

661-09-00	Materiales de construcción, n.e.p. de asbestos, cemento, yeso, asfalto, fibras vegetales (incluso virutas y aserrín) aglomeradas con cemento, yeso, asfalto u otras sustancias minerales aglutinantes; mármol granulado aglomerado con cemento, y otros minerales no metálicos, crudos, inclu <u>s</u> o sus mezclas tal como fibrocemento (en formas de ladrillos, baldosas, tejas, columnas, tubos y otras formas similares para construc <u>ci</u> ón)
-----------	---

Equivalente total ad valorem

(Porcentaje cif)

<u>661-09-00:</u>	
661-09-00-01	G= 39 $\frac{c}{f}$ /ES, H, N, CR= 33 $\frac{c}{f}$
661-09-00-02	55
661-09-00-09	55

c/ Equivalentes ad valorem calculados con valor unitario a nivel de la Subpartida 661-09-00.

Subpartida NAUCA
 661-09-00

(Continuación)

Subpartida NAUCA e incisos uniformes o nacionales vigentes	Denominación	Unidad	Gravámenes vigentes	
			Específico (Dólares por unidad) <u>b/</u>	Ad valórem (Por ciento cif) <u>b/</u>
661-09-00-01	De fibrocemento (asbesto cemento)			
	Guatemala	K.B.	0.06	12
	El Salvador	K.B.	0.05	10
	Honduras	K.B.	0.05	10
	Nicaragua	K.B.	0.05	10
	Costa Rica	K.B.	0.05	10
661-09-00-02	Baldosas asfálticas			
	Guatemala	K.B.	0.10	10
	El Salvador	K.B.	0.10	10
	Honduras	K.B.	0.10	10
	Nicaragua	K.B.	0.10	10
	Costa Rica	K.B.	0.10	10
661-09-00-09	Los demás			
	Guatemala	K.B.	0.10	10
	El Salvador	K.B.	0.10	10
	Honduras	K.B.	0.10	10
	Nicaragua	K.B.	0.10	10
	Costa Rica	K.B.	0.10	10

a/ Libre comercio en el área centroamericana.

b/ Derechos de aduana aplicables para importaciones provenientes de fuera del área centroamericana.

/Continúa

COMERCIO EXTERIOR, PARA EL AÑO 1964, DE LA SUBPARTIDA NAUCA 661-09-00

(Cantidad en kilogramos y valor en pesos centroamericanos)

País exportador	País Importador		El Salvador		Honduras		Nicaragua		Costa Rica		Total Centroamérica	
	Guatemala		Cantidad	Valor	Cantidad	Valor	Cantidad	Valor	Cantidad	Valor	Cantidad	Valor
Guatemala			29 285	29 372	38 490	10 131	24 788	1 199	104 227	23 932	196 790	64 634
El Salvador	42 466	1 880	-	-	1 268 003	113 522	967 208	150 498	540 845	102 457	2 818 522	368 357
Honduras	76	3 270	205 243	27 059					-	-	205 319	30 329
Nicaragua			1 274	162	1 948	500			-	-	3 122	662
Costa Rica	3 425	107	-	-	620	307	172 882	14 518	-	-	176 927	14 932
Total Centroamérica	45 967	5 257	499 372	56 592	1 309 061	124 460	1 164 478	166 215	645 072	126 389	3 664 350	478 913
Resto del mundo	14 159	7 337	662 895	183 987	121 333	48 236	2 784 910	493 253	133 238	70 042	3 716 535	802 855
Total general	<u>60 126</u>	<u>12 594</u>	<u>1 162 267</u>	<u>240 579</u>	<u>1 430 394</u>	<u>172 696</u>	<u>3 949 788</u>	<u>659 468</u>	<u>778 310</u>	<u>196 431</u>	<u>7 380 885</u>	<u>1 281 768</u>

Subpartida NAUCA
313-09-00

Denominación del material
103 Asfalto a/

Subpartida NAUCA e incisos uniformes o nacionales vigentes	Denominación	Uni- dad	Gravámenes vigentes	
			Específico (Dólares por unidad) <u>b/</u>	Ad valórem (Porcentaje cif) <u>b/</u>
1. Pendiente de equiparación				
313-09-00	Pez, resina, asfalto de petró- leo, coque de petróleo y otros subproductos del car- bón, lignito, petróleo y de los esquistos aceitosos (incluso las mezclas con asfalto), n.e.p. que no sean substancias químicas.			
	Guatemala	K.B.	libre	10
	El Salvador:			
313-09-00-01	Coque de petróleo, coque de brea o de pez	K.B.	libre	10
313-09-00-09	Los demás	K.B.	0.004	6
	Honduras	K.B.	0.06	libre
	Nicaragua	litros	0.02	10
	Costa Rica:			
313-09-00-01	Líquidos	galones	0.03	2
313-09-00-09	Sólidos	K.B.	0.008	2

a/ G-ES; G-H;)
G-N; ES-H;)
ES-N; H-N;) Pago de impuestos a la importación vigente, en tanto no se
G-CR; ES-CR;) suscriba un convenio especial a fin de regularlo
H-CR; N-CR;)

b/ Derechos de aduana aplicables para importaciones provenientes de fuera del
área centroamericana.

/Continúa

EQUIVALENTE TOTAL AD VALOREM

(Por ciento cif)

313-09-00:

Guatemala:	10
El Salvador:	
313-09-00-01	10
313-09-00-09	19
Honduras:	200
Nicaragua:	77
Costa Rica:	
313-09-00-01	102
313-09-00-09	29

COMERCIO EXTERIOR, PARA EL AÑO 1964, DE LA SUBPARTIDA NAUCA 313-09-00

(Cantidad en kilogramos y valor en pesos centroamericanos)

País exportador	País importador		Guatemala		El Salvador		Honduras		Nicaragua		Costa Rica		Total Centroamérica	
	Cantidad	Valor	Cantidad	Valor	Cantidad	Valor	Cantidad	Valor	Cantidad	Valor	Cantidad	Valor	Cantidad	Valor
Guatemala			-	-	7 452	1 887	10	4	-	-	-	-	7 462	1 891
El Salvador	6 205 496	67 455	-	-	3 253	2 740	11	62	-	-	-	-	6 479 506	70 257
Honduras			-	-							-	-	-	-
Nicaragua			-	-							-	-	-	-
Costa Rica			-	-				151 290	11 858		-	-	151 290	11 858
Total Centroamérica	6 205 496	67 455	-	-	281 451	4 627	151 311	11 924			-	-	6 638 258	84 006
Resto del mundo	13 883 447	184 001	53 715	14 411	2 464 303	172 418	3 208 551	120 956	7 304 065	234 215	26 914 091	726 001		
Total general	<u>20 088 943</u>	<u>251 456</u>	<u>53 715</u>	<u>14 411</u>	<u>2 745 764</u>	<u>177 045</u>	<u>3 359 862</u>	<u>132 880</u>	<u>7 304 065</u>	<u>234 215</u>	<u>33 552 349</u>	<u>810 007</u>		



Subpartida NAUCA	Denominación del material
<u>661-02-00</u>	105 Cal <u>a/</u>
	106 Cemento blanco <u>a/</u>
	107 Cemento gris <u>a/</u>

Subpartida NAUCA e incisos uniformes o nacionales vigentes	Denominación	Uni- dad	Gravámenes vigentes	
			Específico (Dólares por unidad) <u>b/</u>	Ad valórem (Porcentaje cif) <u>b/</u>
1. Protocolo de Managua				
661-02-00	Cemento, excepto la cal hidráulica			
	Guatemala	K.B.	0.01	10
	El Salvador	K.B.	0.01	10
	Honduras	K.B.	0.01	10
	Nicaragua	K.B.	0.01	10
	Costa Rica	K.B.	0.01	10

a/ Libre comercio en el área centroamericana.

b/ Derechos de aduana aplicables para importaciones provenientes de fuera del área centroamericana.

EQUIVALENTE TOTAL AD VALOREM

(Porcentaje cif)

661-02-00:

60

/Continúa

COMERCIO EXTERIOR, PARA EL AÑO 1964, DE LA SUBPARTIDA NAUCA 661-02-00

(Cantidad en kilogramos y valor en pesos centroamericanos)

País exportador	País importador		Guatemala		El Salvador		Honduras		Nicaragua		Costa Rica		Total Centroamérica	
	Cantidad	Valor	Cantidad	Valor	Cantidad	Valor	Cantidad	Valor	Cantidad	Valor	Cantidad	Valor	Cantidad	Valor
Guatemala			29 792 618	654 790	38 710	1 652	1 103 273	23 458	-	-	-	-	30 934 601	679 900
El Salvador	2 065	74	-	-	5 199 749	215 668	2 256 876	56 088	-	-	-	-	5 201 814	271 830
Honduras	172 890	4 292	14 326 671	496 499	-	-	2 467 494	83 984	-	-	-	-	16 967 055	584 775
Nicaragua	-	-	-	-	-	-	-	-	-	-	-	-	-	-
Costa Rica			-	-	-	-	1 113 110	30 364	-	-	-	-	1 113 110	30 364
Total Centroamérica	174 955	4 366	44 119 289	1 151 289	5 238 459	217 320	6 940 753	193 894	-	-	-	-	56 473 456	1 566 869
Resto del mundo	613 513	31 139	2 059 813	85 470	565 084	30 754	6 259 062	169 248	74 712 553	1 417 294	84 210 025	1 417 294	84 210 025	1 733 905
Total general	<u>788 468</u>	<u>35 505</u>	<u>46 179 102</u>	<u>1 236 759</u>	<u>5 803 543</u>	<u>248 074</u>	<u>13 199 815</u>	<u>363 142</u>	<u>74 712 553</u>	<u>1 417 294</u>	<u>140 683 481</u>	<u>1 417 294</u>	<u>140 683 481</u>	<u>3 300 774</u>

Subpartida NAUCA
272-08-01 y
661-03-00

Denominación del material
 110 Mármol a/

Subpartida NAUCA e incisos uniformes o nacionales vigentes	Denominación	Uni- dad	Gravámenes vigentes	
			Específico (Dólares por unidad) b/	Ad valórem (Por ciento cif) b/
1. Convenio Centroamericano sobre equipa- ración de gravámenes a la importación				
272-08-01	Mármol en bloques o planchas, aserrado o no, sin pulir, in- cluso el mármol en polvo			
	Guatemala	K.B.	0.03	10
	El Salvador	K.B.	0.03	10
	Honduras	K.B.	0.03	10
	Nicaragua	K.B.	0.03	10
	Costa Rica	K.B.	0.03	10
661-03-00	Piedras para construcción y dar dimensión, y para monu- mentos, labradas (pulidas, en losas, baldosas, tejas, ladrillos, columnas, balaus- tradas, umbrales y en otras formas para construcción)			
661-03-00-01	Pizarras y losas de mármol			
	Guatemala	K.B.	0.05	10
	El Salvador	K.B.	0.05	10
	Honduras	K.B.	0.05	10
	Nicaragua	K.B.	0.05	10
	Costa Rica	K.B.	0.05	10

/Continúa

COMERCIO EXTERIOR, PARA EL AÑO 1964, DE LA SUBPARTIDA NAUCA 272-08-01

(Cantidad en kilogramo y valor en pesos centroamericanos)

País exportador	País importador		Guatemala		El Salvador		Honduras		Nicaragua		Costa Rica		Total Centroamérica	
	Cantidad	Valor	Cantidad	Valor	Cantidad	Valor	Cantidad	Valor	Cantidad	Valor	Cantidad	Valor	Cantidad	Valor
Guatemala	-	-	11 372 550	38 543	7 759	2 435	10 043	1 571	-	-	-	-	11 390 352	42 549
El Salvador	-	-	-	-	-	-	-	-	-	-	-	-	-	-
Honduras	-	-	80	138	-	-	-	-	-	-	-	-	80	138
Nicaragua	-	-	-	-	-	-	-	-	-	-	-	-	-	-
Costa Rica	-	-	-	-	-	-	460	150	-	-	-	-	460	150
Total Centroamérica	-	-	11 372 630	38 681	7 759	2 435	10 503	1 721	-	-	-	-	11 390 892	42 837
Resto del mundo	122 360	16 000	60	24	7	9	2 725	542	106 453	18 122	231 605	34 697		
Total general	<u>122 360</u>	<u>16 000</u>	<u>11 372 690</u>	<u>38 705</u>	<u>7 766</u>	<u>2 444</u>	<u>13 228</u>	<u>2 263</u>	<u>106 453</u>	<u>18 122</u>	<u>11 622 497</u>	<u>77 534</u>		

/Continúa

Subpartida NAUCA
 272-08-01 y
 661-03-00

(Continuación)

Subpartida NAUCA e incisos uniformes o nacionales vigentes	Denominación	Uni- dad	Gravámenes vigentes	
			Específico (Dólares por unidad) <u>b/</u>	Ad valorem (Porcentaje cif) <u>b/</u>
661-03-00-09	Los demás			
	Guatemala	K.B.	0.10	15
	El Salvador	K.B.	0.10	15
	Honduras	K.B.	0.10	15
	Nicaragua	K.B.	0.10	15
	Costa Rica	K.B.	0.10	15

a/ Libre comercio en el área centroamericana.

b/ Derechos de aduana aplicables para importaciones provenientes de fuera del área centroamericana.

EQUIVALENTE TOTAL AD VALOREM

(Porcentaje cif)

272-08-01
 661-03-00

30
 10

/661-03-00

COMERCIO EXTERIOR, PARA EL AÑO 1964, DE LA SUBPARTIDA NAUCA 661-03-00

(Cantidad en kilogramos y valor en pesos centroamericanos)

País exportador	País importador		Guatemala		El Salvador		Honduras		Nicaragua		Costa Rica		Total Centroamérica	
	Cantidad	Valor	Cantidad	Valor	Cantidad	Valor	Cantidad	Valor	Cantidad	Valor	Cantidad	Valor	Cantidad	Valor
Guatemala	-	-	83 977	7 565	-	-	135 216	33 529	-	-	-	-	219 193	41 094
El Salvador	75	196	-	-	-	-	38 080	463	-	-	-	-	38 155	659
Honduras	-	-	-	-	-	-	-	-	-	-	-	-	-	-
Nicaragua	-	-	-	-	-	-	-	-	-	-	-	-	-	-
Costa Rica	-	-	-	-	-	-	4 859	205	-	-	-	-	4 859	205
Total Centroamérica	75	196	83 977	7 565	-	-	178 155	34 197	-	-	-	-	262 207	41 958
Resto del mundo	5 453	1 774	38 316	21 040	7 425	3 545	40 838	16 192	3 997	2 800	96 029	45 351		
Total general	<u>5 528</u>	<u>1 970</u>	<u>122 293</u>	<u>28 605</u>	<u>7 425</u>	<u>3 545</u>	<u>218 993</u>	<u>50 389</u>	<u>3 997</u>	<u>2 800</u>	<u>358 236</u>	<u>87 309</u>		

Subpartida NAUCA
272-08-04

Denominación del material
111. Piedra y grava a/

Subpartida NAUCA e incisos uniformes o nacionales vigentes	Denominación	Uni- dad	Gravámenes vigentes	
			Específico (Dólares por unidad) <u>b/</u>	Ad valorem (Porcentaje cif) <u>b/</u>
1. Convenio Centroamericano sobre equi- paración de gravámenes a la importa- ción				
272-08-04	Otras piedras para construc- ción y dar dimensión, no <u>la</u> bradas (rocas calcáreas n.e.p. granito, pórfido, <u>ba</u> salto, piedra arenisca, etc.)			
	Guatemala	K.B.	0.05	10
	El Salvador	K.B.	0.05	10
	Honduras	K.B.	0.05	10
	Nicaragua	K.B.	0.05	10
	Costa Rica	K.B.	0.05	10

a/ Libre comercio en el área centroamericana.

b/ Derechos de aduana aplicables para importaciones provenientes de fuera
del área centroamericana.

EQUIVALENTE TOTAL AD VALOREM

(Porcentaje cif)

272-08-04

10

/Continúa

COMERCIO EXTERIOR, PARA EL AÑO 1964, DE LA SUBPARTIDA NAUCA 272-08-04

(Cantidad en kilogramo y valor en pesos centroamericanos)

País exportador	País importador		El Salvador		Honduras		Nicaragua		Costa Rica		Total Centroamérica	
	Guatemala		Cantidad	Valor	Cantidad	Valor	Cantidad	Valor	Cantidad	Valor	Cantidad	Valor
Guatemala	-	-	129 996	1 824	-	-	364	28	-	-	130 360	1 852
El Salvador	-	-	-	-	460	8	106 481	444	-	-	106 941	452
Honduras	-	-	8 970	225	-	-	-	-	-	-	8 970	225
Nicaragua	-	-	-	-	-	-	-	-	-	-	-	-
Costa Rica	-	-	-	-	-	-	300	51	-	-	300	51
Total Centroamérica	-	-	138 966	2 049	460	8	107 145	523	-	-	246 571	2 580
Resto del mundo	-	-	-	-	-	-	720	48	30 443	202 445	31 163	202 493
Total general	-	-	<u>138 966</u>	<u>2 049</u>	<u>460</u>	<u>8</u>	<u>107 865</u>	<u>571</u>	<u>30 443</u>	<u>202 445</u>	<u>277 734</u>	<u>205 073</u>

Subpartida NAUCA
272-07-03
272-11-04
272-19-02

Denominación del material
 112 Puzolana, piedra pómez y harina fósil a/

Subpartida NAUCA e incisos uniformes o nacionales vigentes	Denominación	Uni- dad	Gravámenes vigentes	
			Específico (Dólares por unidad) <u>b/</u>	Ad valórem (Porcentaje <u>cif</u>) <u>b/</u>
1. Convenio Centroamericano sobre equi- paración de gravámenes a la importa- ción				
272-07-03	Piedra pomez, esmeril, corin- dón y otros abrasivos simi- lares, en su estado natural			
	Guatemala	K.B.	0.04	10
	El Salvador	K.B.	0.04	10
	Honduras	K.B.	0.04	10
	Nicaragua	K.B.	0.04	10
	Costa Rica	K.B.	0.04	10
272-11-04	Otras piedras para usos indus- triales n.e.p., (dolomita, piedra caliza y otras piedras de naturaleza semejante que sirven para la fabricación de cemento, de cal y para usos industriales)			
	Guatemala	K.B.	0.01	10
	El Salvador	K.B.	0.01	10
	Honduras	K.B.	0.01	10
	Nicaragua	K.B.	0.01	10
	Costa Rica	K.B.	0.01	10

/Continúa

COMERCIO EXTERIOR, PARA EL AÑO 1964, DE LA SUBPARTIDA NAUCA 272-07-03

(Cantidad en kilogramos y valor en pesos centroamericanos)

País exportador	País importador		Guatemala		El Salvador		Honduras		Nicaragua		Costa Rica		Total Centroamérica	
	Cantidad	Valor	Cantidad	Valor	Cantidad	Valor	Cantidad	Valor	Cantidad	Valor	Cantidad	Valor	Cantidad	Valor
Guatemala	-	-	69	6	-	-	-	-	-	-	-	-	69	6
El Salvador	-	-	-	-	-	-	-	-	-	-	-	-	-	-
Honduras	-	-	-	-	-	-	-	-	-	-	-	-	-	-
Nicaragua	-	-	-	-	-	-	-	-	-	-	-	-	-	-
Costa Rica	-	-	-	-	-	-	-	-	23	19	-	-	23	19
Total Centroamérica	-	-	69	6	-	-	-	-	23	19	-	-	92	25
Resto del mundo	5 538	2 968	3 341	2 199	448	652	2 345	1 610	6 555	2 300	18 227	9 729		
Total general	<u>5 538</u>	<u>2 968</u>	<u>3 410</u>	<u>2 205</u>	<u>448</u>	<u>652</u>	<u>2 368</u>	<u>1 629</u>	<u>6 555</u>	<u>2 300</u>	<u>18 319</u>	<u>9 754</u>		

/Continúa

Subpartida NAUCA (Continuación)

272-07-03272-11-04272-19-02

Subpartida NAUCA e incisos uniformes o nacionales vigentes	Denominación	Unidad	Gravámenes vigentes	
			Específico (Dólares por unidad) <u>b/</u>	Ad valorem (Porcentaje cif) <u>b/</u>
272-19-02	Tierra de infusorios (v.g., Kieselguhr)			
	Guatemala	K.B.	Libre	10
	El Salvador	K.B.	Libre	10
	Honduras	K.B.	Libre	10
	Nicaragua	K.B.	Libre	10
	Costa Rica	K.B.	Libre	10

a/ Libre comercio en el área centroamericana.b/ Derechos de aduana aplicables para importaciones provenientes de fuera del área centroamericana.

EQUIVALENTE TOTAL AD VALOREM

(Porcentaje cif)

272-07-03

17

272-11-04

20

272-19-02

10

/Continúa

COMERCIO EXTERIOR, PARA EL AÑO 1964, DE LA SUBPARTIDA NAUCA 272-11-04

(Cantidad en kilogramos y valor en pesos centroamericanos)

País exportador	País importador		Guatemala		El Salvador		Honduras		Nicaragua		Costa Rica		Total Centroamérica	
	Cantidad	Valor	Cantidad	Valor	Cantidad	Valor	Cantidad	Valor	Cantidad	Valor	Cantidad	Valor	Cantidad	Valor
Guatemala	-	-	60 220	1 430	-	-	-	-	-	-	-	-	60 220	1 430
El Salvador	-	-	-	-	-	-	-	-	-	-	-	-	-	-
Honduras	-	-	-	-	-	-	-	-	-	-	-	-	-	-
Nicaragua	-	-	-	-	-	-	-	-	-	-	-	-	-	-
Costa Rica	-	-	-	-	-	-	-	-	-	-	-	-	-	-
Total Centroamérica	-	-	60 220	1 430	-	-	-	-	-	-	-	-	60 220	1 430
Resto del mundo	32 249	3 329	57 541	4 469	9	8	-	-	-	-	3 470	1 644	93 269	9 650
Total general	<u>32 249</u>	<u>3 329</u>	<u>117 761</u>	<u>5 899</u>	<u>9</u>	<u>8</u>	-	-	-	-	<u>3 470</u>	<u>1 844</u>	<u>153 489</u>	<u>11 080</u>

/Continúa

COMERCIO EXTERIOR, PARA EL AÑO 1964, DE LA SUBPARTIDA NAUCA 272-19-02

(Cantidad en kilogramos y valor en pesos centroamericanos)

País exportador	País importador		El Salvador		Honduras		Nicaragua		Costa Rica		Total Centroamérica	
	Guatemala		Cantidad	Valor	Cantidad	Valor	Cantidad	Valor	Cantidad	Valor	Cantidad	Valor
Guatemala	-	-	108 770	5 124	152	20	-	-	-	-	108 922	5 144
El Salvador	-	-			88	21	-	-	-	-	88	21
Honduras	414	20			-	-	-	-	-	-	414	20
Nicaragua	-	-			-	-	-	-	-	-	-	-
Costa Rica	-	-			-	-	6 900	125	-	-	6 900	125
Total Centroamérica	414	20	108 770	5 124	240	41	6 900	125	-	-	116 324	5 310
Resto del mundo	188 620	24 299	327 672	42 504	86 247	11 202	70 473	11 702	1 295 089	136 312	1 968 101	226 019
Total general	<u>189 034</u>	<u>24 319</u>	<u>436 442</u>	<u>47 628</u>	<u>86 487</u>	<u>11 243</u>	<u>77 373</u>	<u>11 827</u>	<u>1 295 089</u>	<u>136 312</u>	<u>2 084 425</u>	<u>231 329</u>

Subpartida NAUCA
272-11-01
272-11-02

Denominación del material
 113 Yeso a/

Subpartida NAUCA e incisos uniformes o nacionales vigentes	Denominación	Unidad	Gravámenes vigentes	
			Específico (Dólares por unidad) <u>b/</u>	Ad valorem (Porcentaje cif) <u>b/</u>
1. Convenio Centroamericano sobre equiparación de gravámenes a la importación				
272-11-01	Yeso en su estado natural			
	Guatemala	K.B.	0.02	10
	El Salvador	K.B.	0.02	10
	Honduras	K.B.	0.02	10
	Nicaragua	K.B.	0.02	10
	Costa Rica	K.B.	0.02	10
272-11-02	Yeso calcinado en polvo			
	Guatemala	K.B.	0.03	10
	El Salvador	K.B.	0.03	10
	Honduras	K.B.	0.03	10
	Nicaragua	K.B.	0.03	10
	Costa Rica	K.B.	0.03	10

a/ Libre comercio en el área centroamericana.

b/ Derechos de aduana aplicables para importaciones provenientes de fuera del área centroamericana.

EQUIVALENTE TOTAL AD VALOREM

(Porcentaje cif)

272-11-01	15
272-11-02	33

/Continúa

COMERCIO EXTERIOR, PARA EL AÑO 1964, DE LA SUBPARTIDA NAUCA 272-11-01

(Cantidad en kilogramos y valor en pesos centroamericanos)

País exportador	País importador		Guatemala		El Salvador		Honduras		Nicaragua		Costa Rica		Total Centroamérica	
	Cantidad	Valor	Cantidad	Valor	Cantidad	Valor	Cantidad	Valor	Cantidad	Valor	Cantidad	Valor	Cantidad	Valor
Guatemala	-	-	351 495	7 735	-	-	-	-	-	-	-	-	351 495	7 735
El Salvador	38	8	-	-	-	-	-	-	-	-	34 000	199	34 038	207
Honduras	-	-	648 000	16 200	-	-	-	-	-	-	-	-	648 000	16 200
Nicaragua	-	-	-	-	-	-	-	-	-	-	326 601	11 321	326 601	11 321
Costa Rica	-	-	-	-	-	-	-	-	-	-	-	-	-	-
Total Centroamérica	38	8	999 495	23 935	-	-	-	-	-	-	360 601	11 520	1 360 134	35 463
Resto del mundo	-	-	13	65	176	33	13	14	303	86	505	198	505	198
Total general	<u>38</u>	<u>8</u>	<u>999 508</u>	<u>24 000</u>	<u>176</u>	<u>33</u>	<u>13</u>	<u>14</u>	<u>360 904</u>	<u>11 606</u>	<u>1 360 639</u>	<u>35 661</u>	<u>1 360 639</u>	<u>35 661</u>

/Continúa

COMERCIO EXTERIOR, PARA EL AÑO 1964, DE LA SUBPARTIDA NAUCA 272-11-02

(Cantidad en kilogramos y valor en pesos centroamericanos)

País exportador	País importador		Guatemala		El Salvador		Honduras		Nicaragua		Costa Rica		Total Centroamérica	
	Cantidad	Valor	Cantidad	Valor	Cantidad	Valor	Cantidad	Valor	Cantidad	Valor	Cantidad	Valor	Cantidad	Valor
Guatemala	-	-	2 007	52	1	5	-	-	-	-	-	-	2 008	57
El Salvador	-	-	-	-	-	-	-	-	-	-	-	-	-	-
Honduras	-	-	-	-	-	-	-	-	-	-	-	-	-	-
Nicaragua	-	-	-	-	-	-	-	-	-	-	-	-	-	-
Costa Rica	-	-	1 000	68	-	-	-	-	-	-	-	-	1 000	68
Total Centroamérica	-	-	3 007	120	1	5	-	-	-	-	-	-	3 008	125
Resto del mundo	18 626	3 717	43 554	6 806	15 849	3 605	27 166	4 802	106 384	8 083	211 579	27 013		
Total general	<u>18 626</u>	<u>3 717</u>	<u>46 561</u>	<u>6 926</u>	<u>15 850</u>	<u>3 610</u>	<u>27 166</u>	<u>4 802</u>	<u>106 384</u>	<u>8 083</u>	<u>214 587</u>	<u>27 138</u>		

B. ARCILLA Y DERIVADOS

Grupo 200

B. ARCILLA Y DERIVADOS

Grupo 200

Subpartida	Denominación del material
<u>662-01-00</u>	201 <u>Baldosas de arcilla y derivados a/</u>
<u>662-02-00</u>	202 <u>Ladrillos de arcilla y derivados a/</u>
	202.1 <u>Celosías de arcilla y derivados a/</u>
	202.2 <u>Ladrillos huecos a/</u>
	202.3 <u>Ladrillo perforado a/</u>
	202.4 <u>Ladrillo sólido a/</u>
	204 <u>Tejas a/</u>
	205 <u>Tubería y accesorios de arcilla fina a/</u>

Subpartida NAUCA e incisos uniformes o nacionales vigentes	Denominación	Uni- dad	Gravámenes vigentes	
			Específico (Dólares por unidad) <u>b/</u>	Ad valórem (Porcentaje cif) <u>b/</u>

B. Arcilla y derivados

1. Comercio centroamericano sobre equipación de gravámenes a la importación

662-01-00	Ladrillo, tejas, cañerías y otros productos para construcción, de barro ordinario o de arcilla ordinaria cocida			
	Guatemala	K.B.	0.05	15
	El Salvador	K.B.	0.05	15
	Honduras	K.B.	0.05	15
	Nicaragua	K.B.	0.05	15
	Costa Rica	K.B.	0.05	15

COMERCIO EXTERIOR, PARA EL AÑO 1964, DE LA SUBPARTIDA NAUCA 662-01-00

(Cantidad en kilogramos y valor en pesos centroamericanos)

País exportador	País importador		El Salvador		Honduras		Nicaragua		Costa Rica		Total Centroamérica	
	Guatemala		Cantidad	Valor	Cantidad	Valor	Cantidad	Valor	Cantidad	Valor	Cantidad	Valor
Guatemala	-	-	79 902	606	-	-	-	-	-	-	79 902	606
El Salvador	85 835	992	-	-	24 531	875	-	-	-	-	110 366	1 867
Honduras	-	-	-	-	-	-	-	-	-	-	-	-
Nicaragua	-	-	26 841	547	600	70	-	-	46 086	1 977	73 527	2 594
Costa Rica	-	-	-	-	-	-	6 539	819	-	-	6 539	819
Total Centroamérica	85 835	992	106 743	1 154	25 131	945	6 539	819	46 086	1 977	270 334	5 887
Resto del mundo	330	298	-	-	8 785	2 081	-	-	5	16	9 120	2 395
Total general	<u>86 165</u>	<u>1 290</u>	<u>106 743</u>	<u>1 154</u>	<u>33 916</u>	<u>3 026</u>	<u>6 539</u>	<u>819</u>	<u>46 091</u>	<u>1 993</u>	<u>279 454</u>	<u>8 282</u>

/Continúa

Subpartida NAUCA

(Continuación)

662-01-00662-02-00

Subpartida NAUCA e incisos uniformes o nacionales vigentes	Denominación	Unidad	Gravámenes vigentes	
			Específico (Dólares por unidad) <u>b/</u>	Ad valorem (Porcentaje cif) <u>b/</u>

2. Protocolo de Managua

662-02-00	Azulejos, baldosas, cañerías y otros materiales de arcilla para construcción, excepto los de barro ordinario y de arcilla ordinaria cocida			
	Guatemala	K.B.	0.12	14
	El Salvador	K.B.	0.10	15
	Honduras	K.B.	0.10	15
	Nicaragua	K.B.	0.10	15
	Costa Rica	K.B.	0.11	20
	Gravamen por alcanzar 0.10 de dólar por K.B. y 15 por ciento ad valorem			

a/ Libre comercio en el área centroamericana.b/ Derechos de aduana aplicables para importaciones provenientes de fuera del área centroamericana.

EQUIVALENTE TOTAL AD VALOREM

(Porcentaje cif)

662-01-00

34

662-02-00

G= 60 ; ES, H y N= 5³ ; CR= 62

/Continda

COMERCIO EXTERIOR, PARA EL AÑO 1964, DE LA SUBPARTIDA NAUCA 662-02-00

(Cantidad en kilogramos y valor en pesos centroamericanos)

País exportador	País importador		Guatemala		El Salvador		Honduras		Nicaragua		Costa Rica		Total Centroamérica	
	Cantidad	Valor	Cantidad	Valor	Cantidad	Valor	Cantidad	Valor	Cantidad	Valor	Cantidad	Valor	Cantidad	Valor
Guatemala	-	-	242	100	-	-	-	-	-	-	-	-	242	100
El Salvador	8 012	147	-	-	19 125	819	-	-	-	-	-	-	27 137	966
Honduras	-	-	-	-	-	-	-	-	-	-	-	-	-	-
Nicaragua	-	-	5 713	591	-	-	-	-	-	-	-	-	5 713	591
Costa Rica	-	-	-	-	-	-	-	-	75 778	6 572	-	-	75 778	6 572
Total Centroamérica	8 012	147	5 955	691	19 125	819	75 778	6 572	-	-	-	-	108 870	8 229
Resto del mundo	391 938	115 612	499 510	131 748	185 215	44 284	316 278	77 819	409 655	94 333	1 802 596	463 796	1 802 596	463 796
Total general	<u>399 950</u>	<u>115 759</u>	<u>505 465</u>	<u>132 439</u>	<u>204 340</u>	<u>45 103</u>	<u>392 056</u>	<u>84 391</u>	<u>409 655</u>	<u>94 333</u>	<u>1 911 466</u>	<u>472 025</u>	<u>1 911 466</u>	<u>472 025</u>

Subpartida NAUCA
 662-03-00

Denominación del material
 203 Ladrillo vitrificado o refractario a/

Subpartida NAUCA e incisos uniformes o nacionales vigentes	Denominación	Uni- dad	Gravámenes vigentes	
			Específico (Dólares por unidad) <u>b/</u>	Ad valórem (Porcentaje cif) <u>b/</u>

1. Comercio centroamericano sobre equipación de gravámenes a la importación

662-03-00 Ladrillos refractarios y otros materiales refractarios para construcción

Guatemala	K.B.	Libre	10
El Salvador	K.B.	Libre	10
Honduras	K.B.	Libre	10
Nicaragua	K.B.	Libre	10
Costa Rica	K.B.	Libre	10

a/ Libre comercio en el área centroamericana

b/ Derechos de aduana aplicables para importaciones provenientes de fuera del área centroamericana.

EQUIVALENTE TOTAL AD VALOREM

(Porcentaje cif)

662-03-00

10

/Continúa

COMERCIO EXTERIOR, PARA EL AÑO 1964, DE LA SUBPARTIDA NAUCA 662-03-00

(Cantidad en kilogramos y valor en pesos centroamericanos)

País exportador	País importador		Guatemala		El Salvador		Honduras		Nicaragua		Costa Rica		Total Centroamérica	
	Cantidad	Valor	Cantidad	Valor	Cantidad	Valor	Cantidad	Valor	Cantidad	Valor	Cantidad	Valor	Cantidad	Valor
Guatemala	-	-	41 607	2 443	-	-	2 087	432	-	-	-	-	43 694	2 875
El Salvador	-	-	-	-	2 264	417	368	80	-	-	-	-	2 632	497
Honduras	-	-	13 113	1 750	-	-	-	-	-	-	-	-	13 113	1 750
Nicaragua	-	-	-	-	-	-	-	-	-	-	-	-	-	-
Costa Rica	-	-	-	-	21	15	48 249	3 442	-	-	-	-	48 270	3 457
Total Centroamérica	-	-	54 725	4 193	2 285	432	50 704	3 954	-	-	-	-	107 714	8 579
Resto del mundo	436 247	65 269	436 067	59 265	173 189	21 765	205 572	33 676	723 619	144 248	1 974 694	324 223		
Total general	<u>436 247</u>	<u>65 269</u>	<u>490 792</u>	<u>63 458</u>	<u>175 474</u>	<u>22 197</u>	<u>256 276</u>	<u>37 630</u>	<u>723 619</u>	<u>144 248</u>	<u>2 082 408</u>	<u>332 802</u>		

1684-02-03

C. METALES Y PLASTICOS

Grupo 300

Subpartida NAUCA
 684-02-03

Denominación de material
 301.1 Láminas de aluminio a/
 301.2 Paneles y bastidores de aluminio a/

Subpartida NAUCA e incisos uniformes o nacionales vigentes	Denominación	Unidad	Gravámenes vigentes	
			Específico (Dólares por unidad) <u>b/</u>	Ad valorem (Porcentaje cif) <u>b/</u>

C. Metales y plásticos

1. Protocolo de San José

684-02-03 Láminas y planchas de aluminio, o sus aleaciones, lisas, perforadas, acanaladas, o en cualquier otra forma

684-02-03-01 Lisas, revestidas o no

Guatemala	K.B.	0.02	5
El Salvador	K.B.	0.02	5
Honduras	K.B.	0.02	5
Nicaragua	K.B.	0.02	5
Costa Rica	K.B.	0.02	5

684-02-03-09 Los demás

Guatemala	K.B.	0.15	15
El Salvador	K.B.	0.15	15
Honduras	K.B.	0.15	15
Nicaragua	K.B.	0.15	15
Costa Rica	K.B.	0.15	15

a/ Libre comercio en el área centroamericana.

b/ Derechos de aduana aplicables para importaciones provenientes de fuera del área centroamericana.

EQUIVALENTE TOTAL AD VALOREM

(Porcentaje cif)

684-02-03:

684-02-03-01

684-02-03-09

8 c/
 36 c/

c/ Equivalentes ad valorem calculados con valor unitario a nivel de subpartida
 684-02-03

/Continúa

COMERCIO EXTERIOR, PARA EL AÑO 1964, DE LA SUBPARTIDA NAUCA 684-02-03

(Cantidad en kilogramos y valor en pesos centroamericanos)

País exportador	País importador		Guatemala		El Salvador		Honduras		Nicaragua		Costa Rica		Total Centroamérica	
	Cantidad	Valor	Cantidad	Valor	Cantidad	Valor	Cantidad	Valor	Cantidad	Valor	Cantidad	Valor	Cantidad	Valor
Guatemala	-	-	-	-	-	-	-	-	-	-	-	-	-	-
El Salvador	-	-	-	-	100	33	-	-	-	-	721	925	821	958
Honduras	-	-	-	-	-	-	-	-	-	-	-	-	-	-
Nicaragua	-	-	-	-	-	-	-	-	-	-	-	-	-	-
Costa Rica	-	-	-	-	-	-	-	-	2 624	1 298	-	-	2 624	1 298
Total Centroamérica	-	-	-	-	100	33	2 624	1 298	721	925	3 445	2 256	3 445	2 256
Resto del mundo	154 670	111 998	171 003	119 547	32 947	26 549	70 596	54 623	208 120	145 850	637 336	458 567	637 336	458 567
Total General	<u>154 670</u>	<u>111 998</u>	<u>171 003</u>	<u>119 547</u>	<u>33 047</u>	<u>26 582</u>	<u>73 220</u>	<u>55 921</u>	<u>208 841</u>	<u>146 775</u>	<u>640 781</u>	<u>460 823</u>	<u>640 781</u>	<u>460 823</u>

Subpartida NAUCA
684-02-02

Denominación del material
301.3 Perfiles de aluminio a/

Subpartida NAUCA e incisos uniformes o nacionales vigentes	Denominación	Uni- dad	Gravámenes vigentes	
			Específico (Dólares por unidad) <u>b/</u>	Ad valorem (Porcentaje cif) <u>b/</u>
1. Protocolo de San José				
684-02-02	Barras, varillas, flejes, alambre y cintas de alumi- nio y sus aleaciones			
	Guatemala	K.B.	0.20	15
	El Salvador	K.B.	0.20	15
	Honduras	K.B.	0.18	13
	Nicaragua	K.B.	0.17	14
	Costa Rica	K.B.	0.20	15

a/ Libre comercio en el área centroamericana.

b/ Derechos de aduana aplicables para importaciones provenientes de fuera del área centroamericana.

EQUIVALENTE TOTAL AD VALOREM

(Porcentaje cif)

684-02-02

G, ES; CR= 32 ; H, N= 29

/Continúa

COMERCIO EXTERIOR, PARA EL AÑO 1964, DE LA SUBPARTIDA NAUCA 684-02-02

(Cantidad en kilogramos y valor en pesos centroamericanos)

País exportador	País importador		El Salvador		Honduras		Nicaragua		Costa Rica		Total Centroamérica	
	Guatemala		Cantidad	Valor	Cantidad	Valor	Cantidad	Valor	Cantidad	Valor	Cantidad	Valor
Guatemala	-	-	-	-			429	519	-	-	429	519
El Salvador	48 412	40 682	-	-	23 685	24 417	84 278	93 721	13 375	17 287	109 750	176 107
Honduras	-	-	-	-	-	-	-	-	-	-	-	-
Nicaragua	-	-	-	-	2	11			-	-	2	11
Costa Rica	-	-	-	-			360	643	-	-	360	643
Total Centroamérica	48 412	40 682	-	-	23 687	24 428	75 061	94 877	13 375	17 287	160 535	177 274
Resto del mundo	117 679	153 147	20 679	27 250	57 734	69 669	25 715	34 044	153 190	151 743	974 991	435 853
Total General	<u>166 085</u>	<u>193 829</u>	<u>20 679</u>	<u>27 250</u>	<u>81 421</u>	<u>94 097</u>	<u>100 776</u>	<u>128 921</u>	<u>166 565</u>	<u>169 030</u>	<u>535 526</u>	<u>613 127</u>

Subpartida NAUCA Denominación del material
699-02-01 301.4 Puertas de aluminio a/
 301.5 Ventanas de aluminio a/

Subpartida NAUCA e incisos uniformes o nacionales vigentes	Denominación	Unidad	Gravámenes vigentes	
			Específico (Dólares por unidad <u>b/</u>	Ad valorem (Por ciento <u>cif</u>) <u>b/</u>

1. Protocolo de Managua

699-02-01 Puertas, ventanas, persianas y celosías (excepto cortinas para edificios y persianas o cortinas venecianas), de aluminio, vengan o no provistas de sus herrajes correspondientes; marcos de aluminio para las mismas y molduras (cornisas, capiteles, etc.), de aluminio, para edificios

Guatemala	K.B.	0.40	20
El Salvador	K.B.	0.40	20
Honduras	K.B.	0.40	20
Nicaragua	K.B.	0.40	20
Costa Rica	K.B.	0.40	20

a/ Libre comercio en el área centroamericana.

b/ Derechos de aduana aplicables para importaciones provenientes de fuera del área centroamericana.

EQUIVALENTE TOTAL AD VALOREM

(Por ciento cif)

699-01-02

41

/Continúa

COMERCIO EXTERIOR, PARA EL AÑO 1964, DE LA SUBPARTIDA NAUCA 699-02-01

(Cantidad en kilogramos y valor en pesos centroamericanos)

País exportador	País importador		Guatemala		El Salvador		Honduras		Nicaragua		Costa Rica		Total Centroamérica	
	Cantidad	Valor	Cantidad	Valor	Cantidad	Valor	Cantidad	Valor	Cantidad	Valor	Cantidad	Valor	Cantidad	Valor
Guatemala	-	-	4 772	2 141	361	600	-	-	633	1 850	5 766	4 591		
El Salvador	54 402	53 167	-	-	30 199	29 185	62 068	54 551	8 572	20 127	155 241	157 030		
Honduras	-	-	-	-	-	-	-	-	-	-	-	-		
Nicaragua	-	-	-	-	20 000	10 000	-	-	-	-	20 000	10 000		
Costa Rica	1 830	1 829	65	60	51	80	-	-	-	-	1 946	1 969		
Total Centroamérica	56 232	54 996	4 837	2 201	50 611	39 865	62 068	54 551	9 205	21 977	182 953	173 590		
Resto del mundo	24 984	60 918	38 434	58 204	13 043	25 813	8 473	21 731	67 533	120 025	152 467	286 691		
Total general	81 216	115 914	43 271	60 405	63 654	65 678	70 541	76 282	76 738	142 002	335 420	460 281		

Subpartida NAUCA Denominación del material
821-02-02 301.9 Muebles de aluminio a/

Subpartida NAUCA e incisos uniformes o nacionales vigentes	Denominación	Uni- dad	Gravámenes vigentes	
			Específico (Dólares por unidad) <u>b/</u>	Ad valórem (Porcentaje cif) <u>b/</u>
1. Protocolo de Managua				
821-02-02	Muebles de metal, tapiza- dos con cualquier mate- rial			
821-02-02-01	De aluminio			
	Guatemala	K.B.	1.50	30
	El Salvador	K.B.	1.50	30
	Honduras	K.B.	1.50	30
	Nicaragua	K.B.	1.50	30
	Costa Rica	K.B.	1.50	30
821-02-02-09	Los demás			
	Guatemala	K.B.	0.90	30
	El Salvador	K.B.	0.90	30
	Honduras	K.B.	0.90	30
	Nicaragua	K.B.	0.90	30
	Costa Rica	K.B.	0.90	30

a/ Libre comercio en el área centroamericana.

b/ Derechos de aduana aplicables para importaciones provenientes de fuera del área centroamericana.

EQUIVALENTE TOTAL AD VALOREM

(Porcentaje cif)

821-02-02

821-02-02-01

821-02-02-09

131 c/
90 c/

c/ Equivalentes ad valórem calculados con valor unitario a nivel de subpartida 684-02-03.

/Continúa

COMERCIO EXTERIOR, PARA EL AÑO 1964, DE LA SUBPARTIDA NAUCLA 821-02-02

(Cantidad en kilogramos y valor en pesos centroamericanos)

Página 42

País exportador	Guatemala		El Salvador		Honduras		Nicaragua		Costa Rica		Total Centroamérica	
	Cantidad	Valor	Cantidad	Valor	Cantidad	Valor	Cantidad	Valor	Cantidad	Valor	Cantidad	Valor
Guatemala	-	-	3 695	1 946	224	544	252	681	162	265	4 339	3 436
El Salvador	54 875	43 799	-	-	28 680	24 239	1 158	4 124	6 089	4 638	90 802	76 800
Honduras	-	-	284	434	-	-	-	-	-	-	284	434
Nicaragua	-	-	1 016	2 343	25	22	-	-	735	450	1 776	2 815
Costa Rica	432	1 373	8 775	16 966	-	-	-	-	-	-	9 207	18 339
Total Centroamérica	55 307	45 172	13 770	21 689	20 929	24 805	1 410	4 805	6 986	5 353	106 402	101 824
Resto del mundo	35 622	50 480	21 489	24 691	6 924	14 592	38 657	77 115	37 606	42 189	140 298	209 067
Total general	<u>90 929</u>	<u>95 652</u>	<u>35 259</u>	<u>46 380</u>	<u>35 853</u>	<u>39 397</u>	<u>40 067</u>	<u>81 920</u>	<u>44 592</u>	<u>47 542</u>	<u>246 700</u>	<u>310 891</u>

Subpartida NAUCA
 682-02-03

Denominación del material
 302.1 Tubería y conexiones de cobre a/

Subpartida NAUCA e incisos uniformes o nacionales vigentes	Denominación	Unidad	Gravámenes vigentes	
			Específico (Dólares por unidad) <u>b/</u>	Ad valorem (Porcentaje cif) <u>b/</u>

1. Protocolo de Managua

682-02-03	Tubos, cañerías y sus accesorios, de cobre o sus aleaciones			
	Guatemala	K.B.	0.02	15
	El Salvador	K.B.	0.02	15
	Honduras	K.B.	0.02	15
	Nicaragua	K.B.	0.02	15
	Costa Rica	K.B.	0.02	15

a/ Libre comercio en el área centroamericana.

b/ Derechos de aduana aplicables para importaciones provenientes de fuera del área centroamericana.

EQUIVALENTE TOTAL AD VALOREM

(Porcentaje cif)

682-02-03

17

/Continúa

COMERCIO EXTERIOR, PARA EL AÑO 1964, DE LA SUBPARTIDA NAUCA 682-02-09

(Cantidad en kilogramos y valor en pesos centroamericanos)

País exportador	País Importador		El Salvador		Honduras		Nicaragua		Costa Rica		Total Centroamérica	
	Guatemala		Cantidad	Valor	Cantidad	Valor	Cantidad	Valor	Cantidad	Valor	Cantidad	Valor
Guatemala	-	-	-	-	-	-	-	-	-	-	-	-
El Salvador	-	-	-	-	-	-	-	-	-	-	-	-
Honduras	-	-	-	-	-	-	-	-	-	-	-	-
Nicaragua	-	-	-	-	-	-	-	-	-	-	-	-
Costa Rica	-	-	-	-	-	-	-	-	-	-	-	-
Total Centroamérica	-	-	-	-	-	-	-	-	-	-	-	-
Resto del mundo	84 741	97 833	83 282	117 444	26 494	44 128	95 516	106 377	43 004	58 370	332 957	424 152
Total General	<u>84 741</u>	<u>97 833</u>	<u>83 282</u>	<u>117 444</u>	<u>26 494</u>	<u>44 128</u>	<u>95 516</u>	<u>106 377</u>	<u>43 004</u>	<u>58 370</u>	<u>332 957</u>	<u>424 152</u>

Subpartida NAUCA		Denominación del material
<u>681-13-00</u>	303.1	<u>Cañería de hierro fundido a/</u>
<u>681-14-00</u>	303.6	<u>Tubería y conexiones de hierro galvanizado a/</u>
	303.8	<u>Bajantes y canales a/</u>

Subpartida NAUCA e incisos uniformes o nacionales vigentes	Denominación	Uni- dad	Gravámenes vigentes	
			Específico (Dólares por unidad) <u>b/</u>	Ad valórem (Por ciento <u>cif</u>) <u>b/</u>

1. Protocolo de San José

681-13-00	Tubos, cañerías y sus accesorios de hierro o acero (excepto de hierro colado) revestidos o no, incluso los caños y canales para desagües, de lámina galvanizada			
	Guatemala	K.B.	0.02	13
	El Salvador	K.B.	0.02	15
	Honduras	K.B.	0.018	14
	Nicaragua	K.B.	0.02	16
	Costa Rica	K.B.	0.02	15
	Gravamen uniforme por alcanzar de 0.02 de dólar por K.B. y 15 por ciento ad valórem			

681-14-00	Tubos, cañerías y sus accesorios, de hierro colado (fundidos)			
	Guatemala	K.B.	0.01	13
	El Salvador	K.B.	0.01	15
	Honduras	K.B.	0.01	15
	Nicaragua	K.B.	0.01	15
	Costa Rica	K.B.	0.01	15
	Gravamen uniforme por alcanzar de 0.01 de dólar por K.B. y 15 por ciento ad valórem			

a/ Libre comercio en el área centroamericana.

b/ Derechos de aduana aplicables para importaciones provenientes de fuera del área centroamericana.

EQUIVALENTE TOTAL AD VALOREM

(Por ciento cif)

681-13-00
681-14-00

G= 21; ES, CR= 23; H= 22; Nic= 24
G= 17; ES, H, N, CR= 19

COMERCIO EXTERIOR, PARA EL AÑO 1964, DE LA SUBPARTIDA NAUCA 681-13-00

(Cantidad en kilogramos y valor en pesos centroamericanos)

País exportador	País importador		El Salvador		Honduras		Nicaragua		Costa Rica		Total Centroamérica	
	Guatemala		Cantidad	Valor	Cantidad	Valor	Cantidad	Valor	Cantidad	Valor	Cantidad	Valor
Guatemala	-	-	208 734	72 731	100 380	38 885	27 089	11 223	3 623	1 647	339 829	124 486
El Salvador	-	-	-	-	1 235	1 058	-	-	-	-	1 235	1 058
Honduras	-	-	-	-	-	-	-	-	3 381	880	3 381	880
Nicaragua	116 829	35 321	27 169	8 061	173 274	50 571	-	-	492 614	116 883	809 886	210 836
Costa Rica	16 026	5 865	133	448	3	26	4 194	1 444	-	-	20 356	7 783
Total Centroamérica	132 855	41 186	236 036	81 240	274 892	90 540	28 283	12 667	499 618	119 410	1 171 684	345 043
Resto del mundo	5 903 752	1 658 304	3 490 286	981 378	3 486 883	500 479	1 509 299	479 836	2 852 514	931 900	17 242 734	4 551 897
Total general	<u>6 036 607</u>	<u>1 699 490</u>	<u>3 726 322</u>	<u>1 062 618</u>	<u>3 761 775</u>	<u>591 019</u>	<u>1 537 582</u>	<u>492 503</u>	<u>3 352 132</u>	<u>1 051 310</u>	<u>18 414 418</u>	<u>4 896 940</u>

/Continúa

COMERCIO EXTERIOR, PARA EL AÑO 1964, DE LA SUBPARTIDA NAUCA 681-14-00

(Cantidad en kilogramos y valor en pesos centroamericanos)

País exportador	País importador		Guatemala		El Salvador		Honduras		Nicaragua		Costa Rica		Total Centroamérica	
	Cantidad	Valor	Cantidad	Valor	Cantidad	Valor	Cantidad	Valor	Cantidad	Valor	Cantidad	Valor	Cantidad	Valor
Guatemala	-	-	2 996	1 611	-	-	-	-	-	-	-	-	2 996	1 611
El Salvador	-	-	-	-	-	-	-	-	-	-	-	-	-	-
Honduras	-	-	-	-	-	-	-	-	-	-	-	-	-	-
Nicaragua	-	-	-	-	-	-	-	-	-	-	-	-	-	-
Costa Rica	-	-	-	-	-	-	-	-	-	-	-	-	-	-
Total Centroamérica	-	-	2 996	1 611	-	-	-	-	-	-	-	-	2 996	1 611
Resto del mundo	492 517	120 260	1 993 683	434 674	583 271	117 662	3 214 727	827 572	271 719	52 988	6 555 917	1 553 156		
Total general	<u>492 517</u>	<u>120 260</u>	<u>1 996 679</u>	<u>436 285</u>	<u>583 271</u>	<u>117 662</u>	<u>3 214 727</u>	<u>827 572</u>	<u>271 719</u>	<u>52 988</u>	<u>6 558 913</u>	<u>1 554 767</u>		

Subpartida NAUCA
 699-07-01

Denominación del material
 303.2 Clavos, tornillos y grapas a/

Subpartida NAUCA e incisos uniformes o nacionales vigentes	Denominación	Uni- dad	Gravámenes vigentes	
			Específico (Dólares por unidad) <u>b/</u>	Ad valórem (Porcentaje cif) <u>b/</u>

1. Protocolo de Managua

699-07-01 Clavos, pernos, tuercas,
 arandelas, remaches, tor-
 nillos, tachuelas, gra-
 pas para cercas, y artícu-
 los análogos de todos los
 metales comunes (de hierro
 o acero)

699-07-01-01 Grapas para cercas

Guatemala	K.B.	Libre	15
El Salvador	K.B.	Libre	15
Honduras	K.B.	Libre	15
Nicaragua	K.B.	Libre	15
Costa Rica	K.B.	Libre	17

Gravamen uniforme por alcanzar de Libre y 15 por ciento ad
 valórem

2. Aranceles nacionales

699-07-01-09 Los demás (pendiente de
 equiparación arancela -
 ria)

Guatemala:

699-07-01-02 Clavos no galvanizados (de hierro o acero)	K.B.	0.10	10
699-07-01-09 Los demás (de hierro o acero)	K.B.	0.03	10

/Continúa

EQUIVALENTE TOTAL AD VALOREM

(Por ciento cif)

699-07-01:

699-07-01-01

G, ES, H, N= 15^{c/}; CR= 17^{c/}

699-07-01-09

Pendiente de equiparación arancelaria

Aforos nacionales:Guatemala

699-07-01-02

30

699-07-01-09

16

El Salvador

699-07-01-02

28

699-07-01-09

51

Honduras

699-07-01-02

20

699-07-01-09

20

Nicaragua

699-07-01-09

Espigones para vías férreas

10

Clavos y clavos de remache

14

Los mismos galvanizados

12

Clavos para herraduras

14

Tachuelas, puntillas y clavos pequeños de menos de 35 mm de largo

16

Clavos, clavos de remache, tachuelas, puntillas, grapas o clavos pequeños con cabeza de otro material no preciosos

16

Chinchas

30

Remaches no tubulares

153

Tuercas, pernos y arandelas

14

Tornillos, ganchos de tornillo,

14

armellas y artículos análogos

14

Costa Rica

699-07-01-02

14

699-07-01-09

22

c/ Equivalentes ad valorem calculados con valor unitario a nivel de subpartida.

/Cont:Inda

Subpartida NAUCA
699-07-01

(Continuación)

Subpartida NAUCA e incisos uniformes o nacionales vigentes	Denominación	Uni- dad	Gravámenes vigentes	
			Específico (Dólares por unidad) <u>b/</u>	Ad valórem (Porcentaje <u>cif</u>) <u>b/</u>
<u>El Salvador:</u>				
699-07-01-02	Clavos de alambre o for- jados, tachuelas, puntí- llas y chinchas (de hie- rro o acero)	K.B.	0.11	6
699-07-01-09	Pernos, tuercas, arande- las, remaches, tornillos, chavetas, abrazaderas, grapas para usos n.e.p. y artículos análogos	K.B.	0.20	10
<u>Honduras:</u>				
699-07-01-02	Clavos (excepto de rema- che)	K.B.	0.10	Libre
699-07-01-09	Los demás	K.B.	0.10	Libre

/Continúa

COMERCIO EXTERIOR, PARA EL AÑO 1964, DE LA SUBPARTIDA NAUCA 699-07-01

(Cantidad en kilogramos y valor en pesos centroamericanos)

País exportador	Guatemala		El Salvador		Honduras		Nicaragua		Costa Rica		Total Centroamérica	
	Cantidad	Valor	Cantidad	Valor	Cantidad	Valor	Cantidad	Valor	Cantidad	Valor	Cantidad	Valor
Guatemala	-	-	84 673	24 274	8 491	1 624	1 521	1 977	-	-	94 685	27 875
El Salvador	528 757	105 244	-	-	13 210	4 092	2 511	1 705	457	388	544 935	111 429
Honduras	12 523	2 557	810	228	-	-	-	-	-	-	13 333	2 785
Nicaragua	4 000	796	100 798	18 588	9 222	2 021	-	-	1 173	225	115 193	21 570
Costa Rica	-	-	336	1 272	-	-	70 964	15 339	-	-	71 300	16 611
Total Centroamérica	545 280	108 537	189 645	44 362	30 923	7 737	74 996	19 021	1 630	613	842 474	180 270
Resto del mundo	1 107 802	598 039	637 025	412 234	905 431	372 183	1 069 498	436 744	1 043 486	519 380	4 763 242	2 338 580
Total general	<u>1 653 082</u>	<u>706 576</u>	<u>826 670</u>	<u>456 596</u>	<u>936 354</u>	<u>379 920</u>	<u>1 144 494</u>	<u>455 765</u>	<u>1 045 116</u>	<u>519 993</u>	<u>5 605 726</u>	<u>2 518 850</u>

Subpartida NAUCA
699-07-01

(Continuación)

Subpartida NAUCA e incisos uniformes o nacionales vigentes	Denominación	Uni- dad	Gravámenes vigentes	
			Específico (Dólares por unidad) <u>b/</u>	Ad valorem (Por ciento <u>cif</u>) <u>b/</u>
<u>Nicaragua:</u>				
699-07-01-09	Espigones para vías fé- rreas		Libre	10
	Clavos y clavos de rema- che	K.B.	0.02	10
	Los mismos, galvaniza- dos	K.B.	0.01	10
	Clavos para herradura	K.B.	0.02	10
	Tachuelas, puntillas y clavos pequeños de me- nos de 35 mm de largo	K.B.	0.03	10
	Clavos, clavos de rema- che, tachuelas, punti- llas, grapas o clavos pequeños, con cabeza de otro material no precio so	K.B.	0.10	10
	Chinchas	K.B.	0.70	10
	Remaches no tubulares	K.B.	0.02	10
	Tuercas, pernos y aran- delas	K.B.	0.02	10
	Tornillos, ganchos de tornillo, armellas y artículos análogos	K.B.	0.02	10
<u>Costa Rica:</u>				
699-07-01-02	Clavos de ferrocarril	K.B.	0.023	4
699-07-01-09	Los demás	K.B.	0.09	4

a/ Libre comercio en el área centroamericana.b/ Derechos de aduana aplicables para importaciones provenientes de fuera del área centroamericana.

Subpartida NAUCA
 681-05-00
 681-07-02
 681-07-03

303.3 Láminas de hierro a/

Denominación del material

Subpartida NAUCA e incisos uniformes o nacionales vigentes	Denominación	Unidad	Gravámenes vigentes	
			Específico (Dólares por unidad) <u>b/</u>	Ad valórem (Por ciento <u>cif</u>) <u>b/</u>
1. Protocolo de San José				
681-05-00	"Universales", planchas y láminas, lisas, onduladas, acanaladas, estampadas, perforadas, etc., no revestidas			
681-05-00-01	"Universales" planchas, y láminas lisas			
	Guatemala	K.B.	0.01	5
	El Salvador	K.B.	0.01	5
	Honduras	K.B.	0.01	5
	Nicaragua	K.B.	0.01	5
	Costa Rica	K.B.	0.01	5
681-05-00-09	Los demás			
	Guatemala	K.B.	0.02	10
	El Salvador	K.B.	0.02	10
	Honduras	K.B.	0.02	10
	Nicaragua	K.B.	0.02	10
	Costa Rica	K.B.	0.02	10

/Continúa

COMERCIO EXTERIOR, PARA EL AÑO 1964, DE LA SUBPARTIDA NAUCA 681-05-00

(Cantidad en kilogramos y valor en pesos centroamericanos)

País exportador	País importador		El Salvador		Honduras		Nicaragua		Costa Rica		Total Centroamérica	
	Guatemala		Cantidad	Valor	Cantidad	Valor	Cantidad	Valor	Cantidad	Valor	Cantidad	Valor
Guatemala			45 673	9 248	-	-	30 825	5 039	-	-	76 498	14 281
El Salvador	12 634	2 478	-	-	9	134	8 457	1 264	-	-	21 100	3 876
Honduras			-	-	-	-			-	-	-	-
Nicaragua	29 000	9 079	17 240	4 308	1 400	210	-	-	200	968	47 840	14 565
Costa Rica			-	-	2 000	525	1 641	949	-	-	3 641	1 474
Total Centroamérica	41 634	11 557	62 913	13 556	3 409	869	40 923	7 246	200	968	149 079	34 196
Resto del mundo	6 093 352	939 012	2 185 618	305 847	506 129	90 968	8 941 865	1 230 098	8 346 912	1 216 241	26 073 876	3 782 166
Total general	<u>6 134 986</u>	<u>950 569</u>	<u>2 248 531</u>	<u>319 403</u>	<u>509 538</u>	<u>91 837</u>	<u>8 982 788</u>	<u>1 237 344</u>	<u>8 347 112</u>	<u>1 217 209</u>	<u>26 222 955</u>	<u>3 816 362</u>

Subpartida NAUCA

(Continuación)

681-05-00681-07-02681-07-03

Subpartida NAUCA e incisos uniformes o nacionales vigentes	Denominación	Uni- dad	Gravámenes vigentes	
			Específico (Dólares por unidad) <u>b/</u>	Ad valórem (Porciento cif) <u>b/</u>
681-07-02	Planchas y láminas galva nizadas			
	Guatemala	K.B.	0.05	15
	El Salvador	K.B.	0.05	15
	Honduras	K.B.	0.05	15
	Nicaragua	K.B.	0.05	15
	Costa Rica	K.B.	0.05	15
681-07-03	Planchas y láminas reves tidas, n.e.p.			
	Guatemala	K.B.	0.05	15
	El Salvador	K.B.	0.05	15
	Honduras	K.B.	0.05	15
	Nicaragua	K.B.	0.05	15
	Costa Rica	K.B.	0.05	15

a/ Libre comercio en el área centroamericana.b/ Derechos de aduana aplicables para importaciones provenientes de fuera del área centroamericana.

EQUIVALENTE TOTAL AD VALOREM

(Porciento cif)

681-05-00

681-05-00-01

681-05-00-09

7 c/
23 c/

681-07-02

681-07-03

40
29c/ Equivalentes ad valórem calculados con valor unitario a nivel de subpartida .

/Continúa

COMERCIO EXTERIOR, PARA EL AÑO 1964, DE LA SUBPARTIDA NAUCA 681-07-02

(Cantidad en kilogramos y valor en pesos centroamericanos)

País exportador	País importador		Guatemala		El Salvador		Honduras		Nicaragua		Costa Rica		Total Centroamérica	
	Cantidad	Valor	Cantidad	Valor	Cantidad	Valor	Cantidad	Valor	Cantidad	Valor	Cantidad	Valor	Cantidad	Valor
Guatemala	-	-	622	240	-	-	24 087	7 121	-	-	-	-	24 709	7 361
El Salvador	1 508	560	-	-	131	83	1	3	-	-	-	-	1 640	645
Honduras	-	-	-	-	-	-	-	-	-	-	-	-	-	-
Nicaragua	379 384	95 807	25 454	7 745	-	-	-	-	-	-	148 650	42 584	553 488	146 136
Costa Rica	-	-	-	-	-	-	522 148	138 953	-	-	-	-	522 148	138 953
Total Centroamérica	380 892	96 367	26 076	7 985	131	83	546 236	146 077	148 650	42 584	1 101 985	293 096		
Resto del mundo	11 085 707	2 180 620	3 507 415	683 652	2 310 030	476 921	1 954 015	385 379	4 414 775	927 476	23 271 942	4 654 048		
Total general	<u>11 466 599</u>	<u>2 276 987</u>	<u>3 533 491</u>	<u>691 637</u>	<u>2 310 161</u>	<u>477 004</u>	<u>2 500 251</u>	<u>531 456</u>	<u>4 563 425</u>	<u>970 060</u>	<u>24 373 927</u>	<u>4 947 144</u>		

COMERCIO EXTERIOR, PARA EL AÑO 1964, DE LA SUBPARTIDA NAUCA 681-07-03

(Cantidad en kilogramos y valor en pesos centroamericanos)

País exportador	País importador		Guatemala		El Salvador		Honduras		Nicaragua		Costa Rica		Total Centroamérica	
	Cantidad	Valor	Cantidad	Valor	Cantidad	Valor	Cantidad	Valor	Cantidad	Valor	Cantidad	Valor	Cantidad	Valor
Guatemala	-	-	-	-	-	-	-	-	-	-	-	-	-	-
El Salvador	-	-	-	-	-	-	-	-	-	-	-	-	-	-
Honduras	-	-	-	-	-	-	-	-	-	-	-	-	-	-
Nicaragua	-	-	-	-	-	-	-	-	-	-	-	-	-	-
Costa Rica	3	6	-	-	-	-	-	-	-	-	-	-	3	6
Total Centroamérica	3	6	-	-	-	-	-	-	-	-	-	-	3	6
Resto del mundo	584 376	220 240	9 739	4 962	2 036	1 147	54 028	12 445	118 400	44 170	768 579	282 964		
Total general	<u>584 379</u>	<u>220 246</u>	<u>9 739</u>	<u>4 962</u>	<u>2 036</u>	<u>1 147</u>	<u>54 028</u>	<u>12 445</u>	<u>118 400</u>	<u>44 170</u>	<u>768 582</u>	<u>282 970</u>		

/Continúa

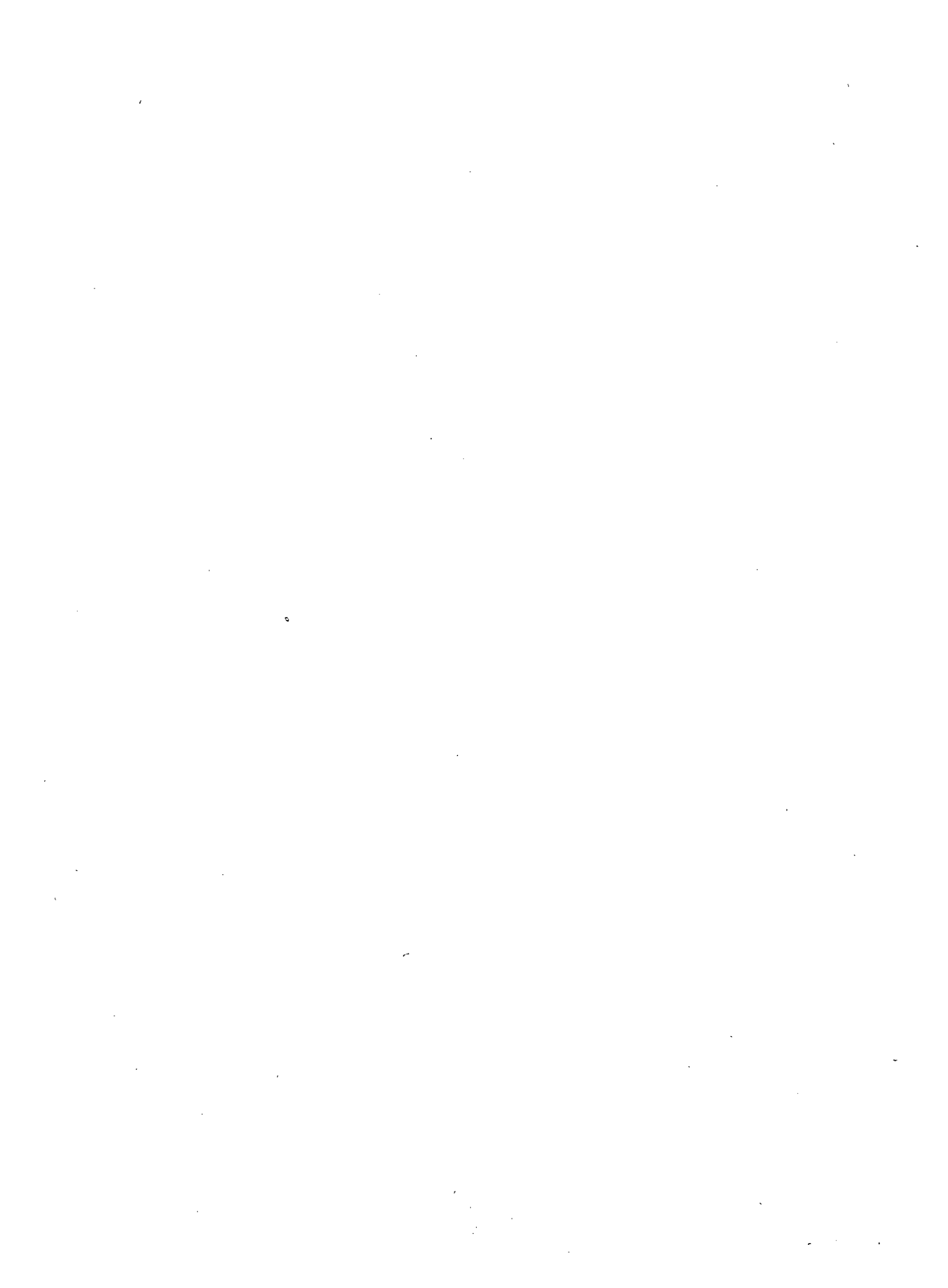

Subpartida NAUCA		Denominación del material
<u>681-04-00</u>	303.4	<u>Perfiles estructurales a/</u>
	303.5	<u>Perfiles no estructurales a/</u>
	303.7	<u>Varillas de hierro a/</u>

Subpartida NAUCA e incisos uniformes o nacionales vigentes	Denominación	Uni- dad	Gravámenes vigentes	
			Específico (Dólares por unidad) <u>b/</u>	Ad valórem (Por ciento cif) <u>b/</u>
681-04-00	Viguetas, vigas, ángulos, perfiles, secciones, barras y varillas para reforzar concreto, inclu so las varillas redondas y cuadradas para fabri- car tubos			
681-04-00-01	Ángulos, perfiles, fle- jes o secciones, que vengan acabadas y perfo- radas (v.g. metal "dexion") excepto para construcción de edifi- cios			
	Guatemala	K.B.	0.02	20
	El Salvador	K.B.	0.02	20
	Honduras	K.B.	0.02	20
	Nicaragua	K.B.	0.02	20
	Costa Rica	K.B.	0.02	20

/Continúa

Subpartida NAUCA (Continuación)
681-04-00

Subpartida NAUCA e incisos uniformes o nacionales vigentes	Denominación	Uni- dad	Gravámenes vigentes	
			Específico (Dólares por unidad) <u>b/</u>	Ad valórem (Por ciento cif) <u>b/</u>
681-04-00-09	Los demás			
	Guatemala	K.B.	0.01	9
	El Salvador	K.B.	0.01	9
	Honduras	K.B.	0.01	10
	Nicaragua	K.B.	0.01	10
	Costa Rica	K.B.	0.014	8
Gravamen uniforme por alcanzar de 0.01 de dolar por K.B. y 10 por ciento ad valórem				

a/ Libre comercio en el área centroamericana.

b/ Derechos de aduana aplicables para importaciones provenientes de fuera del área centroamericana.

EQUIVALENTE TOTAL AD VALOREM

(Por ciento cif)

861-04-00
681-04-00 37 c/
681-04-00-09 G, ES= 17 c/; H, N= 18 c/; CR= 20 c/

c/ Equivalentes ad valórem calculados con valor unitario a nivel de subpartida.

COMERCIO EXTERIOR, PARA EL AÑO 1964, DE LA SUBPARTIDA NAUCA 681-04-00

(Cantidad en kilogramos y valor en pesos centroamericanos)

País exportador	País importador		Guatemala		El Salvador		Honduras		Nicaragua		Costa Rica		Total Centroamérica	
	Cantidad	Valor	Cantidad	Valor	Cantidad	Valor	Cantidad	Valor	Cantidad	Valor	Cantidad	Valor	Cantidad	Valor
Guatemala	-	-	48 440	9 509	19 535	5 989	904	513	-	-	-	-	68 879	16 411
El Salvador	112 516	21 914	-	-	310 332	52 161	7 120	2 489	1 733	1 038	431 701	77 602		
Honduras			-	-	-	-	-	-	-	-	-	-	-	-
Nicaragua	22 800	6 710	4 365	280	512	80	-	-	-	-	27 677	7 070		
Costa Rica					96 924	18 372	647 524	110 347	-	-	744 448	128 719		
Total Centroamérica	135 316	28 624	52 805	10 199	427 303	76 602	655 548	113 349	1 733	1 038	1 272 705	229 812		
Resto del mundo	21 395 826	2 505 840	16 954 729	1 968 171	4 482 978	649 779	4 578 314	696 246	10 992 391	1 285 984	58 404 238	7 106 020		
Total general	21 531 142	2 534 464	17 007 534	1 978 370	4 910 281	726 381	5 233 862	809 595	10 994 124	1 287 022	59 676 943	7 335 832		

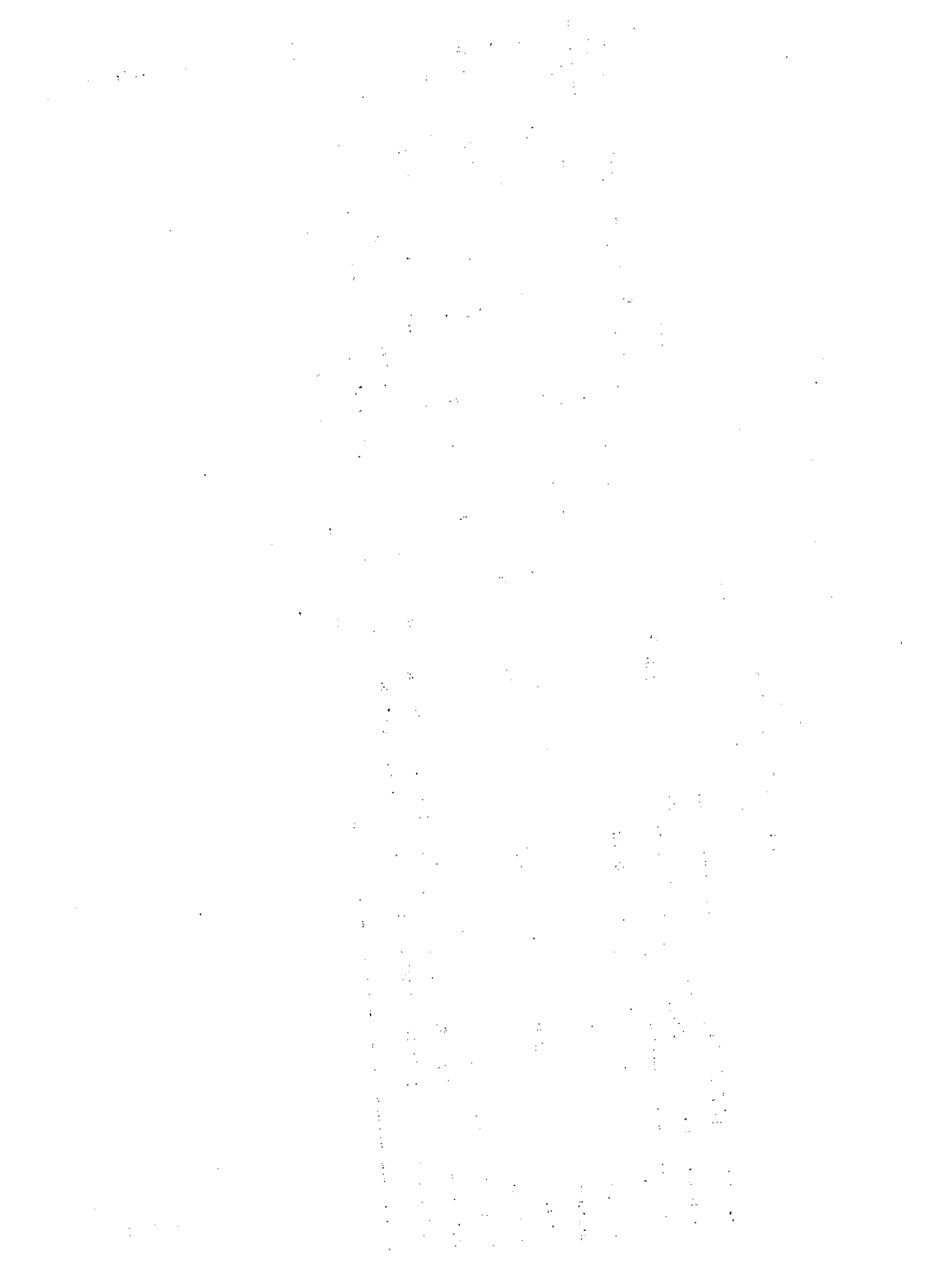

Subpartida NAUCA	Denominación del material
<u>681-12-00</u>	303.9 <u>Otros</u>
<u>681-15-00</u>	
<u>699-05-03</u>	
<u>699-01-01</u>	
<u>699-01-02</u>	

Subpartida NAUCA e incisos uniformes o nacionales vigentes	Denominación	Unidad	Gravámenes vigentes	
			Específico (Dólares por unidad) <u>b/</u>	Ad valórem (Porcentaje (Porcentaje cif) <u>b/</u>
1. Protocolo de San José				
681-12-00	Alambre y varillas para fabricar alambre, <u>reves</u> tidos o no			
681-12-00-01	Varillas			
	Guatemala	K.B.	Libre	4
	El Salvador	K.B.	Libre	4
	Honduras	K.B.	Libre	4
	Nicaragua	K.B.	Libre	4
	Costa Rica	K.B.	Libre	4
681-12-00-02	Alambre para fabricar clavos (v.g. calidad Thomas) y alambre de amarre			
	Guatemala	K.B.	0.02	10
	El Salvador	K.B.	0.02	10
	Honduras	K.B.	0.02	10
	Nicaragua	K.B.	0.02	10
	Costa Rica	K.B.	0.02	10

EQUIVALENTE TOTAL AD VALOREM

(Por ciento cif)

<u>8 1-12-00</u>	
681-12-00-01	4 c/
681-12-00-02	23 c/
681-12-00-03	5 c/
681-12-00-09	43 c/
681-15-00	16
699-05-03	21
699-01-01	44
699-01-02	29

c/ Equivalentes ad valorem calculados con valor unitario a nivel de subpartida.

Subpartida NAUCA

(Continuación)

681-12-00681-15-00699-05-03699-01-01699-01-02

Subpartida NAUCA e incisos uniformes o nacionales vigentes	Denominación	Uni- dad	Gravámenes vigentes	
			Específico (Dólares por unidad) <u>b/</u>	Ad valórem (Por ciento cif) <u>b/</u>
681-12-00-03	Alambre para fabricar alambre de púas			
	Guatemala	K.B.	Libre	5
	El Salvador	K.B.	Libre	5
	Honduras	K.B.	Libre	5
	Nicaragua	K.B.	Libre	5
	Costa Rica	K.B.	Libre	5
681-12-00-09	Los demás			
	Guatemala	K.B.	0.05	10
	El Salvador	K.B.	0.05	10
	Honduras	K.B.	0.05	10
	Nicaragua	K.B.	0.05	10
	Costa Rica	K.B.	0.05	10

/Continúa

COMERCIO EXTERIOR, PARA EL AÑO 1964, DE LA SUBPARTIDA NAUCA 681-12-00

(Cantidad en kilogramos y valor en pesos centroamericanos)

País exportador	Guatemala		El Salvador		Honduras		Nicaragua		Costa Rica		Total Centroamérica	
	Cantidad	Valor	Cantidad	Valor	Cantidad	Valor	Cantidad	Valor	Cantidad	Valor	Cantidad	Valor
Guatemala	-	-	4 536	713	-	-	-	-	-	-	4 536	713
El Salvador	-	-	-	-	44 753	7 249	-	-	-	-	44 753	7 249
Honduras	-	-	-	-	-	-	-	-	-	-	-	-
Nicaragua	-	-	-	-	-	-	-	-	102	22	102	22
Costa Rica	-	-	153	30	-	-	30 711	7 814	-	-	30 854	7 844
Total Centroamérica	-	-	4 694	743	44 753	7 249	30 711	7 814	102	22	80 260	15 828
Resto del mundo	4 108 174	661 694	3 974 531	614 232	1 084 680	197 694	5 279 959	819 700	4 267 037	558 093	18 708 381	2 845 413
Total general	<u>4 108 174</u>	<u>661 694</u>	<u>3 979 225</u>	<u>614 975</u>	<u>1 129 433</u>	<u>204 943</u>	<u>5 304 670</u>	<u>821 514</u>	<u>4 267 139</u>	<u>558 115</u>	<u>18 788 641</u>	<u>2 861 241</u>

/Continúa

Subpartida NAUCA	(Continuación)
<u>681-12-00</u>	
<u>681-15-00</u>	
<u>699-05-03</u>	
<u>699-01-01</u>	
<u>699-01-02</u>	

Subpartida NAUCA e incisos uniformes o nacionales vigentes	Denominación	Uni- dad	Gravámenes vigentes	
			Específico (Dólares por unidad) <u>b/</u>	Ad valórem (Por ciento cif) <u>b/</u>
1. Protocolo de Managua				
681-15-00	Piezas de hierro o acero fundidos y de hierro o acero forjados, n.e.p.			
	Guatemala	K.B.	0.01	15
	El Salvador	K.B.	0.01	15
	Honduras	K.B.	0.01	15
	Nicaragua	K.B.	0.01	15
	Costa Rica	K.B.	0.01	15
699-05-03	Redes, cercas, enrejados y mallas de alambre o de metal ensanchado, de hierro o acero			
	Guatemala	K.B.	0.04	10
	El Salvador	K.B.	0.04	10
	Honduras	K.B.	0.04	10
	Nicaragua	K.B.	0.04	10
	Costa Rica	K.B.	0.04	10

COMERCIO EXTERIOR, PARA EL AÑO 1964, DE LA SUBPARTIDA NAUCA 681-15-00

(Cantidad en kilogramos y valor en pesos centroamericanos)

País exportador	País Importador		El Salvador		Honduras		Nicaragua		Costa Rica		Total Centroamérica	
	Guatemala		Cantidad	Valor	Cantidad	Valor	Cantidad	Valor	Cantidad	Valor	Cantidad	Valor
Guatemala	-	-	100	10	-	-	-	-	-	-	100	10
El Salvador	-	-	-	-	23	10	719	107	-	-	742	117
Honduras	-	-	-	-	-	-	-	-	-	-	-	-
Nicaragua	29 400	8 500	-	-	-	-	-	-	-	-	29 400	8 500
Costa Rica	-	-	-	-	-	-	-	-	-	-	-	-
Total Centroamérica	29 400	8 500	100	10	23	10	719	107	-	-	30 242	8 627
Resto del mundo	7 811	4 810	1 302	4 056	139	224	8 387	8 945	3 543	4 691	21 182	22 726
Total general	<u>37 211</u>	<u>13 310</u>	<u>1 402</u>	<u>4 066</u>	<u>162</u>	<u>234</u>	<u>9 106</u>	<u>9 052</u>	<u>3 543</u>	<u>4 691</u>	<u>51 424</u>	<u>31 353</u>

Subpartida NAUCA

(Continuación)

681-12-00681-15-00699-05-03699-01-01699-01-02

Subpartida NAUCA e incisos uniformes o nacionales vigentes	Denominación	Unidad	Gravámenes vigentes	
			Específico (Dólares por unidad) <u>b/</u>	Ad valórem (Por ciento cif) <u>b/</u>
699-01-01	Puertas, ventanas, persianas y celosías (excepto cortinas para edificios y persianas o cortinas venecianas) de hierro o acero, vengan o no provistas de sus herrajes correspondientes; marcos de hierro o acero para las mismas y molduras (cornisas, capiteles, etc.) de hierro o acero para edificios			
	Guatemala	K.B.	0.30	10
	El Salvador	K.B.	0.30	10
	Honduras	K.B.	0.30	10
	Nicaragua	K.B.	0.30	10
	Costa Rica	K.B.	0.30	10
699-01-02	Columnas, pilares, torres y postes de hierro o acero, armados o en piezas			
	Guatemala	K.B.	0.05	15
	El Salvador	K.B.	0.05	15
	Honduras	K.B.	0.05	15
	Nicaragua	K.B.	0.05	15
	Costa Rica	K.B.	0.05	15

a/ Libre comercio en el área centroamericana.b/ Derechos de aduana aplicables para importaciones provenientes de fuera del área centroamericana.

/Continúa

COMERCIO EXTERIOR, PARA EL AÑO 1964, DE LA SUBPARTIDA NAUCA 699-05-03

(Cantidad en kilogramos y valor en pesos centroamericanos)

País exportador	País importador		El Salvador		Honduras		Nicaragua		Costa Rica		Total Centroamérica	
	Guatemala		Cantidad	Valor	Cantidad	Valor	Cantidad	Valor	Cantidad	Valor	Cantidad	Valor
Guatemala	-	-	-	-	-	-	-	-	-	-	-	-
El Salvador	7 809	2 740	-	-	3 262	1 160	713	247	-	-	11 784	4 147
Honduras	-	-	-	-	-	-	-	-	-	-	-	-
Nicaragua	-	-	-	-	108	64	-	-	650	171	758	235
Costa Rica	-	-	-	-	-	-	-	-	-	-	-	-
Total Centroamérica	7 809	2 740	-	-	3 370	1 224	713	247	650	171	12 542	4 382
Resto del mundo	206 487	81 640	177 605	57 668	194 671	66 636	208 215	77 802	63 759	27 590	850 737	311 336
Total general	<u>214 296</u>	<u>84 380</u>	<u>177 605</u>	<u>57 668</u>	<u>198 041</u>	<u>67 860</u>	<u>208 928</u>	<u>78 049</u>	<u>64 409</u>	<u>27 761</u>	<u>863 279</u>	<u>315 718</u>

COMERCIO EXTERIOR, PARA EL AÑO 1964, DE LA SUBPARTIDA NAQCA 699-01-01

(Cantidad en kilogramos y valor en pesos centroamericanos)

País exportador	País importador										Total Centroamérica	
	Guatemala		El Salvador		Honduras		Nicaragua		Costa Rica		Cantidad	Valor
	Cantidad	Valor	Cantidad	Valor	Cantidad	Valor	Cantidad	Valor	Cantidad	Valor	Cantidad	Valor
Guatemala	-	-	-	-	-	-	25 386	13 297	21	914	25 407	14 211
El Salvador	3 637	5 727	-	-	1 228	390	4 028	5 236	789	1 030	9 682	12 383
Honduras	-	-	-	-	-	-	-	-	-	-	-	-
Nicaragua	20 000	7 742	500	500	-	-	-	-	-	-	20 500	8 242
Costa Rica	-	-	-	-	-	-	1 500	383	-	-	1 500	383
Total Centroamérica	23 637	13 469	500	500	1 228	390	30 914	18 916	810	1 944	57 089	35 219
Reste del mundo	3 454	4 049	7 467	8 886	3 001	3 256	45 169	32 898	40 277	37 276	99 368	86 365
Total General	<u>27 091</u>	<u>17 518</u>	<u>7 967</u>	<u>9 386</u>	<u>4 229</u>	<u>3 646</u>	<u>76 083</u>	<u>51 814</u>	<u>41 087</u>	<u>39 220</u>	<u>156 457</u>	<u>121 584</u>

/Cont'nda

COMERCIO EXTERIOR, PARA EL AÑO 1964, DE LA SUBPARTIDA NAUCA 699-01-02

(Cantidad en kilogramos y valor en pesos centroamericanos)

País exportador	País importador		El Salvador		Honduras		Nicaragua		Costa Rica		Total Centroamérica	
	Guatemala		Cantidad	Valor	Cantidad	Valor	Cantidad	Valor	Cantidad	Valor	Cantidad	Valor
Guatemala	-	-	-	-	-	-	25 386	13 297	-	-	25 386	13 297
El Salvador	-	-	-	-	216	182	4 028	5 236	-	-	4 244	5 418
Honduras	-	-	-	-	-	-	-	-	-	-	-	-
Nicaragua	10 766	1 600	-	-	-	-	-	-	60 000	2 597	70 776	4 197
Costa Rica	-	-	-	-	-	-	1 500	383	-	-	1 500	383
Total Centroamérica	10 766	1 609	-	-	216	182	30 914	18 916	60 000	2 597	101 896	23 295
Resto del mundo	37 853	29 823	686 183	207 358	81 090	39 346	45 169	32 898	54 552	21 335	904 847	330 760
Total General	<u>48 619</u>	<u>31 423</u>	<u>686 183</u>	<u>207 358</u>	<u>81 306</u>	<u>39 528</u>	<u>76 083</u>	<u>51 814</u>	<u>114 552</u>	<u>23 932</u>	<u>1 006 749</u>	<u>354 055</u>

Subpartida NAUCA
899-11-03

Denominación del material
304. Plásticos
304.1 Artefactos de plástico a/
304.2 Baldosas de plástico a/
304.3 Encofrados de plástico a/
304.5 Tubería de plástico a/
304.9 Otros a/

Subpartida NAUCA e incisos uniformes o nacionales vigentes	Denominación	Uni- dad	Gravámenes vigentes	
			Específico (Dólares por unidad) b/	Ad valórem (Por ciento cif) b/

1. Protocolo de San José

899-11-03 Tela de enrejado, herraje para muebles y otros artículos n.e.p. de materiales plásticos

899-11-03-01 Tela de enrejado para la protección contra insectos

Guatemala	K.B.	0.01	10
El Salvador	K.B.	0.01	10
Honduras	K.B.	0.01	10
Nicaragua	K.B.	0.01	10
Costa Rica	K.B.	0.01	10

899-11-03-09

Los demás

Guatemala	K.B.	1.50	25
El Salvador	K.B.	1.50	25
Honduras	K.B.	1.35	25
Nicaragua	K.B.	1.50	25
Costa Rica	K.B.	1.50	25

El gravamen uniforme por alcanzar es de 1.50 de dólar por K.B. y 25 por ciento ad valórem

a/ Libre comercio en el área centroamericana.

b/ Derechos de aduana aplicables para importaciones provenientes de fuera del área centroamericana.

/Continúa

EQUIVALENTE TOTAL AD VALOREM

(Por ciento cif)

899-11-03

899-11-03-01

899-11-03-09

11 ¢/

G, ES, N, CR= 121 ¢/; H= 112 ¢/

c/ Equivalentes ad valorem calculados con valor unitario a nivel de subpartida.

COMERCIO EXTERIOR, PARA EL AÑO 1964, DE LA SUBPARTIDA NAUCA 899-11-03

(Cantidad en kilogramos y valor en pesos centroamericanos)

País exportador	País importador		Guatemala		El Salvador		Honduras		Nicaragua		Costa Rica		Total Centroamérica	
	Cantidad	Valor	Cantidad	Valor	Cantidad	Valor	Cantidad	Valor	Cantidad	Valor	Cantidad	Valor	Cantidad	Valor
Guatemala	-	-	21 571	60 144	12 709	26 625	11 068	32 359	7 563	23 980	52 911	143 112		
El Salvador	62 235	77 661	-	-	13 075	18 438	2 695	5 120	1 599	4 313	80 603	105 532		
Honduras	1 418	1 917	10	16	-	-	249	267			1 695	2 200		
Nicaragua	2 079	7 784	35 279	36 508	371	803	-	-	1 186	3 854	38 915	48 989		
Costa Rica	160	479	21 840	22 249	915	1 868	2 982	8 203			25 897	32 741		
Total Centroamérica	66 892	87 851	78 760	118 917	27 074	47 670	16 994	45 949	10 348	32 197	200 098	332 574		
Resto del mundo	127 442	167 434	93 643	269 412	13 859	52 661	242 861	210 270	48 414	123 745	526 219	823 522		
Total general	<u>194 334</u>	<u>255 285</u>	<u>172 343</u>	<u>388 328</u>	<u>40 933</u>	<u>100 331</u>	<u>259 855</u>	<u>256 219</u>	<u>58 762</u>	<u>155 932</u>	<u>726 227</u>	<u>1 156 095</u>		

D. MADERA Y DERIVADOS

Grupo 400

Subpartida NAUCA
 641-05-00

Denominación del material
 401 Cartón prensado a/

Subpartida NAUCA e incisos uniformes o nacionales vigentes	Denominación	Uni- dad	Gravámenes vigentes	
			Específico (Dólares por unidad)b/	Ad valórem (Por ciento cif)b/

D. Madera y derivados

1. Protocolo de Managua

641-05-00	Cartón de papel o pulpa para construcciones, no impregnado			
	Guatemala	K.B.	0.10	10
	El Salvador	K.B.	0.10	10
	Honduras	K.B.	0.10	10
	Nicaragua	K.B.	0.10	10
	Costa Rica	K.B.	0.10	10

a/ Libre comercio en el área centroamericana.

b/ Derechos de aduana aplicables para importaciones provenientes de fuera del área centroamericana.

EQUIVALENTE TOTAL AD VALOREM

(Por ciento cif)

641-05-00

77

/Continúa

COMERCIO EXTERIOR, PARA EL AÑO 1964, DE LA SUBPARTIDA NAUCA 641-05-00

(Cantidad en kilogramos y valor en pesos centroamericanos)

País exportador	País importador		El Salvador		Honduras		Nicaragua		Costa Rica		Total Centroamérica	
	Guatemala		Cantidad	Valor	Cantidad	Valor	Cantidad	Valor	Cantidad	Valor	Cantidad	Valor
Guatemala												
El Salvador			-	-			38	5	-	-	38	5
Honduras			-	-					-	-	-	-
Nicaragua			-	-					-	-	-	-
Costa Rica			-	-					-	-	-	-
Total Centroamérica			-	-	-	-	38	5	-	-	38	5
Resto del mundo	4 987	2 655	-	-	-	-	73 050	10 613	212 849	29 943	289 796	43 211
Total general	<u>4 987</u>	<u>2 655</u>	-	-	-	-	<u>73 088</u>	<u>10 618</u>	<u>212 849</u>	<u>29 943</u>	<u>290 034</u>	<u>43 216</u>

Subpartida NAUCA
631-02-00

402 Denominación del material
Láminas de fibras vegetales a/

Subpartida NAUCA e incisos uniformes o nacionales vigentes	Denominación	Uni- dad	Gravámenes vigentes	
			Específico (Dólares por unidad) <u>b/</u>	Ad valórem (Porcentaje cif) <u>b/</u>
1. Convenio Centroamericano sobre equi- paración de gravámenes a la importa- ción				
631-02-00	Maderas terciadas (triplay), incluso maderas cubiertas con chapa			
631-02-00-01	Maderas en chapas sobrepues- tas (Plywood)			
	Guatemala	K.B.	0.15	20
	El Salvador	K.B.	0.12	18
	Honduras	K.B.	0.12	35
	Nicaragua	K.B.	0.14	22
	Costa Rica	K.B.	0.15	20
	El gravamen uniforme por alcanzar es de 0.15 de dólar por K.B. y 20 por ciento ad valórem			
631-02-00-09	Los demás			
	Guatemala	K.B.	0.15	20
	El Salvador	K.B.	0.13	18
	Honduras	K.B.	0.12	35
	Nicaragua	K.B.	0.14	22
	Costa Rica	K.B.	0.15	20
	El gravamen uniforme por al- canzar es de 0.15 de dólar por K.B. y 15 por ciento ad valórem			

a/ N-CR; Cuota básica de importación de 110 000 láminas anuales, libre comercio al iniciarse el sexto año, los demás paises libre comercio.

b/ Derechos de aduana aplicables para importaciones provenientes de fuera del área centroamericana.

/Continúa

EQUIVALENTE TOTAL AD VALOREM

(Por ciento cif)

631-02-00

631-02-00-01

631-02-00-09

G, CR= 61%^{c/}; ES= 50%^{c/}; H= 67%^{c/}; N= 60%^{c/}
G, CR= 61%^{c/}; ES= 53%^{c/}; H= 67%^{c/}; N= 60%^{c/}

c/ Equivalentes ad valorem calculados con valor unitario a nivel de subpartida.

/Continúa

COMERCIO EXTERIOR, PARA EL AÑO 1964, DE LA SUBPARTIDA NAUCA 531-02-00

(Cantidad en kilogramos y valor en pesos centroamericanos)

País exportador	País importador		Guatemala		El Salvador		Honduras		Nicaragua		Costa Rica		Total Centroamérica	
	Cantidad	Valor	Cantidad	Valor	Cantidad	Valor	Cantidad	Valor	Cantidad	Valor	Cantidad	Valor	Cantidad	Valor
Guatemala			412 844	152 290	130	91	6 580	3 304	-	-	-	-	419 554	155 685
El Salvador	19 082	987			69	15	-	-	-	-	-	-	19 151	1 002
Honduras	82 207	31 688	213 737	93 764			30 471	11 466	-	-	-	-	326 415	136 918
Nicaragua	141 259	63 225	276 940	104 547	65 530	8 602			60 150	22 045			543 879	198 419
Costa Rica	57 120	22 185	923 247	355 082	148 519	29 154	39 287	17 289					1 168 173	423 710
Total Centroamérica	299 668	118 085	1 826 768	705 683	214 248	37 862	76 338	32 059	60 150	22 045			2 477 172	915 734
Resto del mundo	16 148	3 600	6 816	2 849	10 822	5 163	53 973	16 352	9 070	7 632			96 829	35 596
Total general	<u>315 816</u>	<u>121 685</u>	<u>1 833 584</u>	<u>708 532</u>	<u>225 070</u>	<u>43 025</u>	<u>130 311</u>	<u>48 411</u>	<u>69 220</u>	<u>29 677</u>			<u>2 574 001</u>	<u>951 330</u>

Subpartida NAUCA
632-03-02

Denominación del material	
403	<u>Madera de construcción</u>
403.1	<u>Baldosas de madera a/</u>
403.2	<u>Estructuras de madera a/</u>
403.3	<u>Paneles de madera a/</u>
403.5	<u>Revestimiento de madera b/</u>
403.9	<u>Otros a/</u>
404.1	<u>Láminas de madera contrapeada a/</u>
404.3	<u>Paneles de madera contrapeada a/</u>
405.1	<u>Láminas de madera prensada a/</u>
405.3	<u>Paneles de madera prensada a/</u>

Subpartida
NAUCA e incisos
uniformes o
nacionales
vigentes

Denominación

Unidad

Gravámenes vigentes
Específico Ad valórem
(Dólares (Porcentaje
por unidad) c/ cif x/

1. Protocolo de Managua

632-03-02

Otros trabajos de carpintería para construcción (planchas y tiras para pisos de parquet y otros pisos y partes de maderas cortadas y preparadas para edificios, con herrajes y accesorios o sin ellos etc.) n.e.p.

Guatemala	K.B.	0.90	30
El Salvador	K.B.	0.90	30
Honduras	K.B.	0.90	30
Nicaragua	K.B.	0.90	30
Costa Rica	K.B.	0.90	30

a/ Libre comercio en el área centroamericana.

b/ N-CR; Cuota básica de importación de 110 000 láminas anuales; libre comercio al iniciarse el sexto año. Los demás países libre comercio.

c/ Derechos de aduana aplicables para importaciones provenientes de fuera del área centroamericana.

EQUIVALENTE TOTAL AD VALOREM

(Porcentaje cif)

632-03-02

311

/Continúa

COMERCIO EXTERIOR, PARA EL AÑO 1964, DE LA SUBPARTIDA NAUCA 632-03-02

(Cantidad en kilogramos y valor en pesos centroamericanos)

País exportador	País importador		El Salvador		Honduras		Nicaragua		Costa Rica		Total Centroamérica	
	Guatemala		Cantidad	Valor	Cantidad	Valor	Cantidad	Valor	Cantidad	Valor	Cantidad	Valor
Guatemala	-	-	-	-	85 353	17 583	-	-	-	-	85 353	17 583
El Salvador	-	-	-	-	299	29	-	-	-	-	299	29
Honduras	-	-	-	-	-	-	-	-	-	-	-	-
Nicaragua	-	-	-	-	-	-	-	-	-	-	-	-
Costa Rica	-	-	-	-	-	-	2 522	1 821	-	-	2 522	1 821
Total Centroamérica	-	-	-	-	85 652	17 612	2 522	1 821	-	-	88 174	19 433
Resto del mundo	7	12	64	126	-	-	20 085	2 600	522	568	20 678	3 306
Total general	<u>7</u>	<u>12</u>	<u>64</u>	<u>126</u>	<u>85 652</u>	<u>17 612</u>	<u>22 607</u>	<u>4 421</u>	<u>522</u>	<u>568</u>	<u>108 852</u>	<u>22 739</u>

T

Subpartida NAUCA
632-03-01

Denominación del material
403.4 Puertas y ventanas de madera a/
404.4 Puertas y ventanas de madera contrapeada a/
405.4 Puertas de madera prensada a/

Subpartida NAUCA e incisos uniformes o nacionales vigentes	Denominación	Uni- dad	Gravámenes vigentes	
			Específico (Dólares por unidad) <u>b/</u>	Ad valórem (Por ciento cif) <u>b/</u>

1. Protocolo de Managua

632-03-01	Puertas, ventanas y sus marcos, armadas o no, con o sin herrajes			
	Guatemala	K.B.	0.90	30
	El Salvador	K.B.	0.90	30
	Honduras	K.B.	0.90	30
	Nicaragua	K.B.	0.90	30
	Costa Rica	K.B.	0.90	30

a/ Libre comercio en el área centroamericana.

b/ Derechos de aduana aplicables para importaciones provenientes de fuera del área centroamericana.

EQUIVALENTE TOTAL AD VALOREM

(Por ciento cif)

632-03-01

82

/Continúa

COMERCIO EXTERIOR, PARA EL AÑO 1964, DE LA SUBPARTIDA NAUCA 632-63-01

(Cantidad en kilogramos y valor en peses centroamericanos)

País exportador	País Importador		Guatemala		El Salvador		Honduras		Nicaragua		Costa Rica		Total Centroamérica	
	Cantidad	Valor	Cantidad	Valor	Cantidad	Valor	Cantidad	Valor	Cantidad	Valor	Cantidad	Valor	Cantidad	Valor
Guatemala	-	-	46	50	-	-	-	-	-	-	-	-	46	50
El Salvador	92	72	-	-	658	447	46	10	-	-	-	-	796	529
Honduras	-	-	161	239	-	-	-	-	-	-	-	-	161	239
Nicaragua	-	-	-	-	-	-	-	-	-	-	-	-	-	-
Costa Rica	-	-	80	27	-	-	20	10	-	-	-	-	100	37
Total Centroamérica	92	72	287	316	658	447	66	20	-	-	-	-	1 109	855
Resto del mundo	-	-	67	270	1 995	2 409	668	858	609	2 209	3 339	5 794	3 339	5 794
Total general	<u>92</u>	<u>72</u>	<u>354</u>	<u>586</u>	<u>2 653</u>	<u>2 850</u>	<u>734</u>	<u>878</u>	<u>609</u>	<u>2 269</u>	<u>4 436</u>	<u>6 649</u>	<u>4 436</u>	<u>6 649</u>

Subpartida NAUCA	Denominación del material
<u>821-01-02</u>	404.2 <u>Muebles de madera contrapeada a/</u>
	405.2 <u>Muebles de madera prensada a/</u>

Subpartida NAUCA e incisos uniformes o nacionales vigentes	Denominación	Uni- dad	Gravámenes vigentes	
			Específicos (Dólares por unidad) <u>b/</u>	Ad valórem (Porcentaje cif) <u>b/</u>
1. Convenio Centroamericano sobre equiparación de gravámenes a la importación				
821-01-02	Muebles con armazón de madera, tapizados con cual- quier material			
	Guatemala	K.B.	0.90	30
	El Salvador	K.B.	0.90	30
	Honduras	K.B.	0.90	30
	Nicaragua	K.B.	0.90	30
	Costa Rica	K.B.	0.90	30

a/ Libre comercio en el área centroamericana.

b/ Derechos de aduana aplicables para importaciones provenientes de fuera del
área centroamericana.

EQUIVALENTE TOTAL AD VALOREM

(Porcentaje cif)

821-01-02

67

/Continda

COMERCIO EXTERIOR, PARA EL AÑO 1964, DE LA SUBPARTIDA NAUCA 821-01-02

(Cantidad en kilogramos y valor en pesos centroamericanos)

País exportador	País importador		El Salvador		Honduras		Nicaragua		Costa Rica		Total centroamérica	
	Guatemala		Cantidad	Valor	Cantidad	Valor	Cantidad	Valor	Cantidad	Valor	Cantidad	Valor
Guatemala			675	1 143	5 322	5 983	28	21	21	61	6 046	7 208
El Salvador	53 747	67 787	-	-	5 039	9 754	22 652	38 924	863	2 037	82 401	118 502
Honduras	320	875	469	768	-	-	349	303			1 338	1 952
Nicaragua	7 323	15 476	8 244	13 082	2 849	6 876	-	-	3 440	8 962	21 856	44 396
Costa Rica	3 869	9 764	1 150	1 110	-	-	34 540	50 712			39 559	61 586
Total centroamérica	65 459	93 902	10 538	16 102	13 270	22 613	57 609	89 966	4 324	11 060	151 200	233 644
Resto del mundo	4 730	8 574	2 916	13 174	2 060	5 550	11 151	38 016	12 702	16 839	33 559	82 552
Total general	<u>70 189</u>	<u>152 476</u>	<u>13 454</u>	<u>29 276</u>	<u>15 330</u>	<u>28 563</u>	<u>68 760</u>	<u>127 982</u>	<u>17 026</u>	<u>27 899</u>	<u>184 759</u>	<u>316 196</u>

E. EQUIPO E INSTALACIONES

Grupo 500

Subpartida NAUCA
721-06-02

Denominación del material
501.1.1. Calentadores eléctricos a/
501.2.1 Estufas eléctricas a/

Subpartida NAUCA e incisos uniformes o nacionales vigentes	Denominación	Uni- dad	Gravámenes vigentes	
			Específico (Dólares por unidad) b/	Ad valórem (Porcentaje cif) b/

E. Equipo e instalaciones

1. Protocolo de San José
721-06-02 Cocinas, cocinillas y hornillos;
calentadores eléctricos, incluso
calentadores para agua

Guatemala	K.B.	0.30	18
El Salvador	K.B.	0.30	18
Honduras	K.B.	0.35	20
Nicaragua	K.B.	0.32	19
Costa Rica	K.B.	0.40	21

El gravamen uniforme por alcan-
zar es de 0.35 de dólar por
K.B. y 20 por ciento ad valórem

a/ Libre comercio en el área centroamericana.

b/ Derechos de aduana aplicables para importaciones provenientes de fuera del área centroamericana.

EQUIVALENTE TOTAL AD VALOREM

(Porcentaje cif)

721-06-02

G, ES= 36; H= 41; N= 38; CR= 45

/Continúa

COMERCIO EXTERIOR, PARA EL AÑO 1964, DE LA SUBPARTIDA NAUCA 721-06-02

(Cantidad en kilogramos y valor en pesos centroamericanos)

País exportador	País importador		El Salvador		Honduras		Nicaragua		Costa Rica		Total Centroamérica	
	Guatemala		Cantidad	Valor	Cantidad	Valor	Cantidad	Valor	Cantidad	Valor	Cantidad	Valor
Guatemala	-	-	-	-	4	114	-	-	-	-	4	114
El Salvador	-	-	-	-	-	-	-	-	-	-	-	-
Honduras	-	-	-	-	-	-	-	-	-	-	-	-
Nicaragua	-	-	-	-	-	-	-	-	-	-	-	-
Costa Rica	35	461	602	1 379	69	320	298	70	-	-	1 004	2 290
Total Centroamérica	35	461	602	1 379	73	434	298	70	-	-	1 008	2 344
Resto del mundo	163 548	247 945	177 379	289 709	32 787	70 643	50 035	87 731	118 152	199 458	541 901	895 486
Total general	<u>163 583</u>	<u>248 406</u>	<u>177 981</u>	<u>291 088</u>	<u>32 860</u>	<u>71 077</u>	<u>50 333</u>	<u>87 801</u>	<u>118 152</u>	<u>199 458</u>	<u>542 909</u>	<u>897 830</u>

Subpartida NAUCA
699-22-01

Denominación del material
501.1.2 Calentadores de gas a/
501.1.9 Otros a/
501.2.2 Estufas a gas a/
501.2.3 Estufas de kerosene a/

Subpartida NAUCA e incisos uniformes o nacionales vigentes	Denominación	Uni- dad	Gravámenes vigentes	
			Específico (Dólares por unidad) <u>b/</u>	Ad valorem (Porcentaje cif) <u>b/</u>
1. Convenio Centroamericano sobre equiparación de gravámenes a la importación				
699-22-01	Cocinas, (fogones) hornos, estu- fas y calderas para calentar agua, y sus partes			
	Guatemala	K.B.	0.05	10
	El Salvador	K.B.	0.05	10
	Honduras	K.B.	0.05	10
	Nicaragua	K.B.	0.05	10
	Costa Rica	K.B.	0.05	10

a/ Libre comercio en el área centroamericana.

b/ Derechos de aduana aplicables para importaciones provenientes de fuera
del área centroamericana.

EQUIVALENTE TOTAL AD VALOREM

(Porcentaje cif)

699-22-01-

15

/Continúa

COMERCIO EXTERIOR, PARA EL AÑO 1964, DE LA SUBPARTIDA NAUCA 699-22-01

(Cantidad en kilogramos y valor en pesos centroamericanos)

País exportador	País importador											
	Guatemala		El Salvador		Honduras		Nicaragua		Costa Rica		Total Centroamérica	
	Cantidad	Valor	Cantidad	Valor	Cantidad	Valor	Cantidad	Valor	Cantidad	Valor	Cantidad	Valor
Guatemala	-	-	-	-	-	-	-	-	-	-	-	-
El Salvador	25	29	-	-	362	347	-	-	-	-	387	376
Honduras	-	-	74	131	-	-	-	-	-	-	74	131
Nicaragua	-	-	-	-	-	-	-	-	-	-	-	-
Costa Rica	-	-	-	-	1	3	-	-	-	-	1	3
Total Centroamérica	25	29	74	131	363	350	-	-	-	-	462	510
Resto del mundo	682 743	734 058	119 696	135 048	207 538	241 330	235 499	289 125	394 314	253 008	1 639 790	1 652 569
Total general	<u>682 768</u>	<u>734 087</u>	<u>119 770</u>	<u>135 179</u>	<u>207 901</u>	<u>241 680</u>	<u>235 499</u>	<u>289 125</u>	<u>394 314</u>	<u>253 008</u>	<u>1 640 252</u>	<u>1 653 079</u>

Subpartida NAUCA	Denominación del material
<u>812-02-01</u>	501.3 <u>Fregaderos a/</u>
<u>812-02-02</u>	503 <u>Lavaderos a/</u>
<u>812-03-00</u>	504 <u>Sanitarios a/</u>
	504.1 <u>Accesorios para baño (jaboneros, toalleros, etc.) a/</u>
	504.2 <u>Artefactos sanitarios a/</u>
	504.2.1 <u>Bidés a/</u>
	504.2.2 <u>Compartimentos para duchas a/</u>
	504.2.3 <u>Inodoros a/</u>
	504.2.4 <u>Lavamanos a/</u>
	504.2.5. <u>Letrinas a/</u>
	504.2.6 <u>Tinas a/</u>
	504.2.7 <u>Urinarios a/</u>
	504.2.9 <u>Otros a/</u>
	504.3.1 <u>Duchas a/</u>
	501.9 <u>Otros a/</u>

Subpartida NAUCA e incisos uniformes o nacionales vigentes	Denominación	Unidad	Gravámenes vigentes	
			Específico (Dólares por unidad)b/	Ad valórem (Porcentaje cif)b/
1. Protocolo de Managua				
812-02-01	Fregaderos, lavabos, bidés, baños, inodoros, bacinicas, escupideras, orinales, patos, jaboneras, toalleras, regaderas y pitones para baño de ducha y otros artículos y accesorios sanitarios de cerámica y otros materiales excepto de metal, (de loza o porcelana)			
	Guatemala	K.B.	0.12	15
	El Salvador	K.B.	0.10	14
	Honduras	K.B.	0.12	15
	Nicaragua	K.B.	0.10	15
	Costa Rica	K.B.	0.15	15
	El gravamen uniforme por alcanzar es de 0.12 de dólar por K.B. y 15 por ciento ad valórem			

/Continúa

EQUIVALENTE TOTAL AD VALOREM

(Por ciento cif)

812-02-01
812-02-02
812-03-00

G= 34 H= 34 ES= 30 N= 31 CR= 39
G= 45 ES= 38 H= 41 N= 41 CR= 49
G= 29 ES= 25 H= 28 N= 28 CR= 33

Subpartida NAUCA
812-02-01
812-02-02
812-03-00

(Continuación)

Subpartida NAUCA e incisos uniformes o nacionales vigentes	Denominación	Uni- dad	Gravámenes vigentes	
			Específico (Dólares por unidad) <u>b/</u>	Ad valórem (Porcentaje (cif) <u>b/</u>
2. Protocolo de San José				
812-02-02	De otros materiales, excepto meta!			
	Guatemala	K.B.	0.25	15
	El Salvador	K.B.	0.21	13
	Honduras	K.B.	0.22	15
	Nicaragua	K.B.	0.21	16
	Costa Rica	K.B.	0.28	16
	El gravamen uniforme por alcan- zar es de 0.25 de dólar por K.B. y 15 por ciento ad valórem			
812-03-00	De metal (esmaltado o no)			
	Guatemala	K.B.	0.20	15
	El Salvador	K.B.	0.17	13
	Honduras	K.B.	0.18	15
	Nicaragua	K.B.	0.17	16
	Costa Rica	K.B.	0.24	16
	El gravamen uniforme por alcan- zar es de 0.20 de dólar por K.B. y 15 por ciento ad valórem			

a/ N-CR I. De cerámica y otros materiales excepto metal: (812-02-01 y 812-02-02)

a) Cuota básica de importación de 100 000 kg anuales.

b) Los excedentes sobre dicha cuota pagarán una tarifa preferencial de 0.08 de dólar por K.B. y 12 por ciento ad valórem, libre comercio al iniciarse el sexto año. Los demás paises de libre comercio.

N-CR II. De metales (812-03-00). El intercambio estará sujeto a una tarifa preferencial de 0.10 de dólar por K.B. y 15 por ciento ad valórem, libre comercio al iniciarse el sexto año. Los demás paises de libre comercio.

b/ Derechos de aduana aplicables para importaciones provenientes de fuera del área centroamericana.

___/Continúa

COMERCIO EXTERIOR, PARA EL AÑO 1964, DE LA SUBPARTIDA NAUCA 812-02-01

(Cantidad en kilogramos y valor en pesos centroamericanos)

País exportador	País importador		Guatemala		El Salvador		Honduras		Nicaragua		Costa Rica		Total Centroamérica	
	Cantidad	Valor	Cantidad	Valor	Cantidad	Valor	Cantidad	Valor	Cantidad	Valor	Cantidad	Valor	Cantidad	Valor
Guatemala	-	-	-	-	-	-	-	-	-	-	-	-	-	-
El Salvador	-	-	-	-	111	85	-	-	-	-	-	-	111	85
Honduras	1 916	901	-	-	-	-	-	-	-	-	-	-	1 916	901
Nicaragua	-	-	-	-	-	-	-	-	-	-	-	-	-	-
Costa Rica	16 997	8 081	50 720	25 269	8 634	6 437	15 945	8 034	-	-	-	-	92 296	47 821
Total Centroamérica	18 913	8 982	50 720	25 269	8 745	6 522	15 945	8 034	-	-	-	-	94 323	48 807
Resto del mundo	610 850	376 419	528 980	287 411	253 666	139 562	321 924	204 151	220 010	193 335	1 935 430	1 200 872	1 200 872	
Total general	<u>629 763</u>	<u>385 355</u>	<u>579 700</u>	<u>312 680</u>	<u>262 411</u>	<u>146 084</u>	<u>337 869</u>	<u>212 185</u>	<u>220 010</u>	<u>193 335</u>	<u>2 629 753</u>	<u>1 249 679</u>	<u>1 249 679</u>	

/Continúa

COMERCIO EXTERIOR, PARA EL AÑO 1964, DE LA SUBPARTIDA NAUCA 812-02-02

(Cantidad en kilogramos y valor en pesos centroamericanos)

País exportador	País importador											
	Guatemala		El Salvador		Honduras		Nicaragua		Costa Rica		Total Centroamérica	
	Cantidad	Valor	Cantidad	Valor	Cantidad	Valor	Cantidad	Valor	Cantidad	Valor	Cantidad	Valor
Guatemala	-	-	-	-	177	292	170	308	97	218	444	818
El Salvador	-	-	-	-	236	90	1 403	568			1 639	658
Honduras	-	-	-	-	-	-	-	-			-	-
Nicaragua	-	-	28	60	1	2	-	-	176	814	205	876
Costa Rica			37 874	18 553	216	676	-	-			38 090	19 229
Total Centroamérica	-	-	37 902	18 613	620	1 360	1 573	876	272	1 032	40 377	21 581
Resto del mundo	56 014	36 584	12 538	14 998	31 315	20 023	7 575	10 560	17 279	22 485	124 721	104 650
Total general	<u>56 014</u>	<u>36 584</u>	<u>50 440</u>	<u>33 611</u>	<u>31 945</u>	<u>21 083</u>	<u>9 148</u>	<u>11 436</u>	<u>17 551</u>	<u>23 517</u>	<u>165 098</u>	<u>126 231</u>

/Continúa

COMERCIO EXTERIOR, PARA EL AÑO 1964, DE LA SUBPARTIDA NAUCA 812-09-00

(Cantidad en kilogramos y valor en pesos centroamericanos)

País exportador	País importador Guatemala		El Salvador		Honduras		Nicaragua		Costa Rica		Total Centroamérica	
	Cantidad	Valor	Cantidad	Valor	Cantidad	Valor	Cantidad	Valor	Cantidad	Valor	Cantidad	Valor
Guatemala	-	-	-	-	-	-	1 512	1 762	7 849	5 049	9 361	6 811
El Salvador	-	-	-	-	103	49	18	40	-	-	121	89
Honduras	-	-	-	-	-	-	-	-	-	-	-	-
Nicaragua	-	-	169	108	38	10	-	-	-	-	207	118
Costa Rica	-	-	-	-	-	-	120	49	-	-	120	49
Total Centroamérica	-	-	169	108	141	59	1 650	1 845	7 849	5 049	9 809	7 061
Resto del mundo	224 341	306 595	122 431	207 345	76 021	78 545	87 552	116 613	109 909	175 255	614 254	884 359
Total general	<u>224 341</u>	<u>306 595</u>	<u>122 600</u>	<u>207 453</u>	<u>76 162</u>	<u>78 604</u>	<u>89 202</u>	<u>118 458</u>	<u>111 758</u>	<u>180 304</u>	<u>624 063</u>	<u>891 414</u>

Subpartida NAUCA	Denominación del material
<u>632-09-00</u>	501.4 <u>Gabinetes a/</u>
<u>699-29-20</u>	505 <u>Roperos y depósitos (closets) a/</u>
<u>821-01-03</u>	
<u>821-02-03</u>	

Subpartida NAUCA e incisos uniformes o nacionales vigentes	Denominación	Uni- dad	Gravámenes vigentes	
			Específico (Dólares por unidad)b/	Ad valórem (Por ciento cif)b/
1. Protocolo de San José				
632-09-00	Manufacturas de madera, n.e.p. (por ejemplo, ceniceros, utensilios domésticos, persianas o cortinas venecianas, estuches, jaulas, cabos para herramientas, palillos de dientes, etc. de madera)			
632-09-00-01	Cabos y mangos para herramientas, hormas para sombreros y matrices para sombreros			
	Guatemala	K.B.	0.50	10
	El Salvador	K.B.	0.50	10
	Honduras	K.B.	0.50	10
	Nicaragua	K.B.	0.50	10
	Costa Rica	K.B.	0.50	10
632-09-00-02	Hormas para zapatos			
	Guatemala	K.B.	1.25	10
	El Salvador	K.B.	1.25	10
	Honduras	K.B.	1.25	10
	Nicaragua	K.B.	1.25	10
	Costa Rica	K.B.	1.25	10
632-09-00-09	Los demás			
	Guatemala	K.B.	2.00	50
	El Salvador	K.B.	2.00	50
	Honduras	K.B.	2.00	50
	Nicaragua	K.B.	2.00	50
	Costa Rica	K.B.	2.00	50

EQUIVALENTE TOTAL AD VALOREM

(Por ciento cif)

<u>632-09-00</u>	
632-09-00-01	46 c/
632-09-00-02	99 c/
632-09-00-09	193 c/

<u>699-29-20</u>	
699-29-20-01	15 c/
699-29-20-02	134 c/
699-29-20-09	20 c/

c/ Equivalentes ad valorem calculados con valor unitario a nivel de sub-partida.

Subpartida NAUCA

632-09-00699-29-20821-01-03821-02-03

(Continuación)

Subpartida NAUCA e incisos uniformes o nacionales vigentes	Denominación	Uni- dad	Gravámenes vigentes	
			Específico (Dólares por unidad) <u>b/</u>	Ad valórem (Porcentaje (cif) <u>b/</u>)
699-29-20	Otras manufacturas n.e.p. de meta les comunes			
699-29-20-01	Planchas no eléctricas para planchar			
	Guatemala	K.B.	0.05	10
	El Salvador	K.B.	0.05	10
	Honduras	K.B.	0.05	10
	Nicaragua	K.B.	0.05	10
	Costa Rica	K.B.	0.05	10
699-29-20-02	Artículos para uso personal o doméstico (por ejemplo, dedales, cestas para basura, estuches, jaulas, joyería sin terminar, muebles que no des- cansan en el suelo, etc.)			
	Guatemala	K.B.	1.00	30
	El Salvador	K.B.	1.00	30
	Honduras	K.B.	1.00	30
	Nicaragua	K.B.	1.00	30
	Costa Rica	K.B.	1.00	30
699-29-20-09	Los demás			
	Guatemala	K.B.	0.10	10
	El Salvador	K.B.	0.10	10
	Honduras	K.B.	0.10	10
	Nicaragua	K.B.	0.10	10
	Costa Rica	K.B.	0.10	10

/Continúa

COMERCIO EXTERIOR, PARA EL AÑO 1964, DE LA SUBPARTIDA NAUCA 632-09-00

(Cantidad en kilogramos y valor en pesos centroamericanos)

País exportador	País importador		Guatemala		El Salvador		Honduras		Nicaragua		Costa Rica		Total Centroamérica	
	Cantidad	Valor	Cantidad	Valor	Cantidad	Valor	Cantidad	Valor	Cantidad	Valor	Cantidad	Valor	Cantidad	Valor
Guatemala	-	-	15 433	10 304	601	1 185	705	1 327	112	374	16 851	13 190		
El Salvador	9 852	9 822	-	-	6 844	6 750	109	256	280	521	17 085	17 349		
Honduras	43 222	16 025	79 112	21 372	-	-	327 301	8 063	2 564	1 461	452 199	46 921		
Nicaragua	1 467	831	8	84	23	30	-	-	32	64	1 530	1 009		
Costa Rica	2 096	4 921	1 487	2 133	1 072	4 391	11 453	11 238			16 108	22 683		
Total Centroamérica	56 637	31 599	96 041	33 893	8 540	12 356	339 568	20 884	2 988	2 420	503 774	101 152		
Resto del mundo	45 669	58 912	30 189	54 672	22 993	32 329	51 774	66 369	25 315	33 595	175 940	245 877		
Total general	<u>102 306</u>	<u>90 511</u>	<u>126 230</u>	<u>88 565</u>	<u>31 533</u>	<u>44 685</u>	<u>391 342</u>	<u>87 253</u>	<u>28 303</u>	<u>36 015</u>	<u>679 714</u>	<u>347 029</u>		

/Continúa

Subpartida NAUCA

632-09-00699-29-20821-01-03821-02-03

(Continuación)

Subpartida NAUCA e incisos uniformes o nacionales vigentes	Denominación	Unidad	Gravámenes vigentes	
			Específicos (Dólares por unidad) <u>b/</u>	Ad valorem (Por ciento <u>cif</u>) <u>b/</u>
2. Protocolo de Managua				
821-01-03	Otros muebles de madera n.e.p., armados o desarmados, con o sin partes de otras materias, incluso neveras (hieleras) catres, estan tes, biombos, achivadores etc., que descansen en el suelo			
	Guatemala	K.B.	0.90	30
	El Salvador	K.B.	0.90	30
	Honduras	K.B.	0.90	30
	Nicaragua	K.B.	0.90	30
	Costa Rica	K.B.	0.90	30
821-02-03	Otros muebles de metal, n.e.p. armados o desarmados, con o sin partes de otras materias, incluso neveras, estantes, biombos, archi vadores, etc. que descansen en el suelo.			
821-02-03-01	Sillones giratorios para pelu quería			
	Guatemala	K.B.	Libre	15
	El Salvador	K.B.	Libre	15
	Honduras	K.B.	Libre	15
	Nicaragua	K.B.	Libre	15
	Costa Rica	K.B.	Libre	15

/Continúa

COMERCIO EXTERIOR, PARA EL AÑO 1964, DE LA SUBPARTIDA NAUCA 699-29-20

(Cantidad en kilogramos y valor en pesos centroamericanos)

País exportador	País importador		Guatemala		El Salvador		Honduras		Nicaragua		Costa Rica		Total Centroamérica	
	Cantidad	Valor	Cantidad	Valor	Cantidad	Valor	Cantidad	Valor	Cantidad	Valor	Cantidad	Valor	Cantidad	Valor
Guatemala			1 547	947	731	5 860	594	1 088	211	308	3 083	8 203		
El Salvador	478	855			6 982	3 835	244	289	-	-	7 713	4 979		
Honduras			474	262			4	4	-	-	478	266		
Nicaragua			604	605	1 591	165	-	-	11	11	2 195	781		
Costa Rica	80	350	6	60	411	4 535	1 140	1 304	-	-	1 637	6 249		
Total Centroamérica	558	1 205	2 631	1 874	9 715	14 395	1 982	2 685	222	319	15 108	20 478		
Resto del mundo	885 599	762 749	254 838	326 672	100 134	111 200	99 640	60 301	119 961	137 500	1 459 672	1 398 422		
Total general	<u>886 157</u>	<u>763 954</u>	<u>257 469</u>	<u>328 546</u>	<u>109 849</u>	<u>125 595</u>	<u>101 622</u>	<u>62 986</u>	<u>119 683</u>	<u>137 819</u>	<u>1 474 780</u>	<u>1 416 900</u>		

/Continúa

Subpartida NAUCA

632-09-00

699-29-20

821-01-03

821-02-03

(Continuación)

Subpartida NAUCA e incisos uniformes o nacionales vigentes	Denominación	Uni- dad	Gravámenes vigentes	
			Específico (Dólares por unidad)b/	Ad valórem (Por ciento cif) b/
821-02-03-02	De aluminio			
	Guatemala	K.B.	1.50	30
	El Salvador	K.B.	1.50	30
	Honduras	K.B.	1.50	30
	Nicaragua	K.B.	1.50	30
	Costa Rica	K.B.	1.50	30
821-02-03-09	Los demás			
	Guatemala	K.B.	0.90	30
	El Salvador	K.B.	0.90	30
	Honduras	K.B.	0.90	30
	Nicaragua	K.B.	0.90	30
	Costa Rica	K.B.	0.90	30

a/ Libre comercio en el área centroamericana.

b/ Derechos de aduana aplicables para importaciones provenientes de fuera del área centroamericana.

EQUIVALENTE TOTAL AD VALOREM

(Por ciento cif)

821-01-03

89

821-02-03

821-02-03-01

15 c/

821-02-03-02

143 c/

821-02-03-09

98 c/

c/ Equivalentes ad valórem calculados con valor unitario a nivel de subpartida.

/Continúa

COMERCIO EXTERIOR, PARA EL AÑO 1964, DE LA SUBPARTIDA NAUCA 821-01-03

(Cantidad en kilogramos y valor en pesos centroamericanos)

País exportador	País importador		El Salvador		Honduras		Nicaragua		Costa Rica		Total Centroamérica	
	Guatemala		Cantidad	Valor	Cantidad	Valor	Cantidad	Valor	Cantidad	Valor	Cantidad	Valor
Guatemala			11 466	11 053	6 968	7 201	375	363	184	192	18 993	18 809
El Salvador	91 709	101 644	-	-	71 094	65 761	16 691	32 942	1 006	1 253	180 500	201 600
Honduras	1 532	1 744	9 895	3 513	-	-	156	170	129	228	10 846	5 655
Nicaragua	8 342	18 427	4 372	7 233	673	1 702	-	-	1 266	2 646	14 659	30 008
Costa Rica	10 589	11 848	2 474	3 856	1 363	564	30 405	60 626	-	-	44 831	76 894
Total Centroamérica	112 172	133 663	27 347	25 655	80 098	75 228	47 627	94 101	2 579	4 319	269 823	332 966
Resto del mundo	20 223	22 509	21 715	41 113	9 472	11 009	27 246	49 824	12 326	14 807	90 982	139 282
Total general	<u>132 395</u>	<u>156 172</u>	<u>49 062</u>	<u>66 768</u>	<u>89 570</u>	<u>86 257</u>	<u>74 873</u>	<u>143 925</u>	<u>14 905</u>	<u>19 126</u>	<u>360 805</u>	<u>472 248</u>

/Continúa

COMERCIO EXTERIOR, PARA EL AÑO 1964, DE LA SUBPARTIDA NAUCA 821-02-03

(Cantidad en kilogramos y valor en pesos centroamericanos)

País exportador	Guatemala		El Salvador		Honduras		Nicaragua		Costa Rica		Total Centroamérica	
	Cantidad	Valor	Cantidad	Valor	Cantidad	Valor	Cantidad	Valor	Cantidad	Valor	Cantidad	Valor
Guatemala	-	-	24 629	27 360	2 185	2 610	11 570	19 869	-	-	38 384	49 839
El Salvador	165 114	158 366	-	-	141 066	118 704	34 965	58 979	1 030	1 035	342 175	397 084
Honduras	785	1 455	720	452	-	-	-	-	-	-	1 505	1 907
Nicaragua	3 196	1 932	346	252	1 594	4 127	-	-	45	36	5 121	6 347
Costa Rica	4 830	12 443	34 627	52 977	26 937	50 250	106 437	74 221	-	-	172 831	189 891
Total Centroamérica	173 925	174 196	60 322	81 041	177 722	175 691	152 972	153 069	1 075	1 071	560 016	585 068
Resto del mundo	46 287	63 801	160 156	207 320	57 303	70 939	130 918	194 531	30 370	30 785	425 034	567 376
Total general	<u>220 212</u>	<u>237 997</u>	<u>220 478</u>	<u>288 362</u>	<u>229 025</u>	<u>246 630</u>	<u>283 890</u>	<u>347 600</u>	<u>31 445</u>	<u>31 856</u>	<u>985 050</u>	<u>1 152 445</u>

Subpartida NAUCA Denominación del material
899-08-00 501.5 Refrigeradores a/

Subpartida NAUCA e incisos uniformes o nacionales vigentes	Denominación	Uni- dad	Gravámenes vigentes	
			Específico (Dólares por unidad)b/	Ad valorem (Porcentaje cif) b/

1. Pendiente de equiparación arancelaria

899-08-00 Refrigeradores y congeladores
 mecánicos (eléctricos, de gas
 o de otros tipos), completos,
 con motor propio, para uso
 doméstico

Aranceles nacionales

Guatemala	K.B.	0.10	10
El Salvador	K.B.	0.05	6
Honduras	K.B.	Libre	25
Nicaragua	K.B.	0.22	25
Costa Rica	K.B.	1.20	15

a/ Libre comercio en el área centroamericana.

b/ Derechos de aduana aplicables para importaciones provenientes de fuera del área
 centroamericana.

EQUIVALENTE TOTAL AD VALOREM

(Porcentaje cif)

899-08-00

G= 17 ; ES= 9 ; H= 25 ; N= 39 ; CR= 94

/Continúa

COMERCIO EXTERIOR, PARA EL AÑO 1964, DE LA SUBPARTIDA NAUCA 899-08-00

(Cantidad en kilogramos y valor en pesos centroamericanos)

País exportador	País importador		El Salvador		Honduras		Nicaragua		Costa Rica		Total Centroamérica		Valor
	Guatemala		Cantidad	Valor	Cantidad	Valor	Cantidad	Valor	Cantidad	Valor	Cantidad	Valor	
Guatemala	-	-	84	100	-	-	108	102	96	119	288		315
El Salvador	-	-	-	-	65	46	139	364			204		410
Honduras	-	-	450	605	-	-	-	-			450		605
Nicaragua	-	-	586	367	137	89	-	-	160	160	877		610
Costa Rica	-	-	-	-	-	-	241	547			241		547
Total Centroamérica	-	-	1 114	1 078	202	129	488	1 013	256	279	2 060		2 487
Resto del mundo	783 409	1 111 683	803 466	1 268 598	328 051	465 429	349 801	578 545	247 896	385 060	2 512 563		3 809 315
Total general	<u>783 409</u>	<u>1 111 683</u>	<u>804 580</u>	<u>1 269 670</u>	<u>328 253</u>	<u>465 558</u>	<u>350 289</u>	<u>579 558</u>	<u>248 092</u>	<u>385 333</u>	<u>2 514 623</u>		<u>3 811 802</u>

Subpartida NAUCA
721-13-00

Denominación del material
 502 Instalaciones eléctricas a/
 502.1 Cable conductor a/

Subpartida NAUCA e incisos uniformes o nacionales vigentes	Denominación	Unidad	Gravámenes vigentes	
			Específico (Dólares por unidad) <u>b/</u>	Ad valórem (Porcentaje <u>cif</u>) <u>b/</u>

1. Protocolo de San José

721-13-00

Cables y alambres aislados para conducir la electricidad, provistos o no de bornes o terminales de conexión (incluso alambre esmaltado o aislado mediante oxidación anódica)

Guatemala	K.B.	0.13	14
El Salvador	K.B.	0.15	15
Honduras	K.B.	0.13	14
Nicaragua	K.B.	0.14	15
Costa Rica	K.B.	0.14	13

El gravamen uniforme por alcanzar es de 0.15 de dólar por K.B. y 15 por ciento ad valórem

a/ Libre comercio en el área centroamericana.

b/ Derechos de aduana aplicables para importaciones provenientes de fuera del área centroamericana.

EQUIVALENTE TOTAL AD VALOREM

(Porcentaje cif)

721-13-00

G, H= 30 ; ES= 33 ; N= 32 ; CR= 30

/Continúa

COMERCIO EXTERIOR, PARA EL AÑO 1964, DE LA SUBPARTIDA NAUCA 721-19-00

(Cantidad en kilogramos y valor en pesos centroamericanos)

País exportador	País importador		Guatemala		El Salvador		Honduras		Nicaragua		Costa Rica		Total Centroamérica	
	Cantidad	Valor	Cantidad	Valor	Cantidad	Valor	Cantidad	Valor	Cantidad	Valor	Cantidad	Valor	Cantidad	Valor
Guatemala	-	-	-	-			1	6	-	-	-	-	1	6
El Salvador	4 695	4 554	-	-	23	22	-	-	-	-	-	-	4 718	4 576
Honduras	-	-	156	50	-	-	-	-	-	-	-	-	156	59
Nicaragua	-	-	804	359	359	419	-	-	-	-	-	-	1 157	771
Costa Rica	-	-	-	-	-	-	-	-	2 481	1 087	-	-	2 481	1 087
Total Centroamérica	4 695	4 554	960	403	377	446	2 481	1 087	-	-	-	-	8 513	6 490
Resto del mundo	897 582	858 470	840 291	682 537	225 419	249 592	865 654	596 616	813 434	649 092	3 582 374	2 956 307		
Total general	<u>842 277</u>	<u>863 024</u>	<u>841 251</u>	<u>682 940</u>	<u>225 790</u>	<u>250 038</u>	<u>868 135</u>	<u>597 703</u>	<u>813 434</u>	<u>649 092</u>	<u>3 590 307</u>	<u>2 962 797</u>		

Subpartida NAUCA
721-19-07

502.2 Denominación del material
Interruptores y tomacorrientes a/

Subpartida NAUCA e incisos uniformes o nacionales vigentes	Denominación	Uni- dad	Gravámenes vigentes	
			Específico (Dólares por unidad)b/	Ad valórem (Porcentaje cif)b/
721-19-07	Enchufes, tomacorrientes, interruptores o conmutadores ("switches"), fusibles, cajas para conexiones y otros accesorios eléctricos, n.e.p.			
	Guatemala	K.B.	0.20	25
	El Salvador	K.B.	0.23	22
	Honduras	K.B.	0.20	25
	Nicaragua	K.B.	0.25	25
	Costa Rica	K.B.	0.25	25
	El gravamen uniforme por alcanzar es de 0.25 de dólar por K.B. y 25 por ciento ad valórem			

a/ Libre comercio en el área centroamericana.

b/ Derechos de aduana aplicables para importaciones provenientes de fuera del área centroamericana.

EQUIVALENTE TOTAL AD VALOREM

(Porcentaje cif)

721-19-07

G, H= 37; ES= 36; N= 40; CR= 40

/Continúa

COMERCIO EXTERIOR, PARA EL AÑO 1964, DE LA SUBPARTIDA NAUCA 721-19-07

(Cantidad en kilogramos y valor en pesos centroamericanos)

País exportador	País importador		Guatemala		El Salvador		Honduras		Nicaragua		Costa Rica		Total Centroamérica	
	Cantidad	Valor	Cantidad	Valor	Cantidad	Valor	Cantidad	Valor	Cantidad	Valor	Cantidad	Valor	Cantidad	Valor
Guatemala	-	-	6	28	-	-	-	-	-	-	2 209	956	2 215	984
El Salvador	-	-	-	-	56	73	194	250	-	-	-	-	250	323
Honduras	-	-	-	-	-	-	-	-	-	-	-	-	-	-
Nicaragua	-	-	454	95	-	-	-	-	-	-	-	-	454	95
Costa Rica	208	255	1 343	3 129	-	-	3 275	3 540	-	-	-	-	4 826	6 924
Total Centroamérica	208	255	1 803	3 252	56	73	3 469	3 790	2 209	956	7 745	8 326		
Resto del mundo	182 636	304 239	269 483	447 882	218 234	276 803	116 812	234 963	253 859	254 503	930 024	1 517 790		
Total general	<u>182 844</u>	<u>304 494</u>	<u>271 286</u>	<u>451 134</u>	<u>218 290</u>	<u>276 876</u>	<u>120 281</u>	<u>238 153</u>	<u>146 068</u>	<u>255 459</u>	<u>938 768</u>	<u>1 526 116</u>		

Subpartida NAUCA
721-19-06 Denominación del material
 502.3 Contadores a/

Subpartida NAUCA e incisos uniformes o nacionales vigentes	Denominación	Unidad	Gravámenes vigentes	
			Específico (Dólares por unidad) <u>b/</u>	Ad valorem (Porcentaje cif) <u>b/</u>
1. Protocolo de San José				
721-19-06	Maquinaria y aparatos eléctricos, n.e.p.			
	Guatemala	K.B.	Libre	10
	El Salvador	K.B.	Libre	10
	Honduras	K.B.	Libre	10
	Nicaragua	K.B.	Libre	10
	Costa Rica	K.B.	Libre	10

a/ Libre comercio en el área centroamericana.

b/ Derechos de aduana aplicables para importaciones provenientes de fuera del área centroamericana.

EQUIVALENTE TOTAL AD VALOREM

(Porcentaje cif)

721-19-06

10

/Continúa

COMERCIO EXTERIOR, PARA EL AÑO 1964, DE LA SUBPARTIDA NAUCA 721-19-06

(Cantidad en kilogramos y valor en pesos centroamericanos)

País exportador	País importador		Guatemala		El Salvador		Honduras		Nicaragua		Costa Rica		Total Centroamérica	
	Cantidad	Valor	Cantidad	Valor	Cantidad	Valor	Cantidad	Valor	Cantidad	Valor	Cantidad	Valor	Cantidad	Valor
Guatemala	-	-	-	-	-	-	-	-	-	-	-	-	-	-
El Salvador	-	-	-	-	-	-	1 840	416	79	199	-	-	1 919	609
Honduras	-	-	506	550	-	-	-	-	-	-	-	-	506	550
Nicaragua	-	-	-	-	-	-	11 882	30 297	-	-	-	-	11 882	30 297
Costa Rica	-	-	-	-	-	-	-	-	-	-	-	-	-	-
Total Centroamérica	-	-	506	550	19 722	30 713	79	199	-	-	-	-	14 301	31 456
Resto del mundo	24 521	87 636	14 982	49 704	9 175	32 029	44 531	101 743	78 329	288 968	171 538	560 080		
Total general	<u>24 521</u>	<u>87 636</u>	<u>15 488</u>	<u>50 254</u>	<u>22 897</u>	<u>62 742</u>	<u>44 604</u>	<u>101 936</u>	<u>78 329</u>	<u>288 968</u>	<u>185 830</u>	<u>591 536</u>		

/716-15-01

Subpartida NAUCA
716-15-01
 Denominación del material
 504.3.2 Llaves a/
 504.3.3 Válvulas a/

Subpartida NAUCA e incisos uniformes o nacionales vigentes	Denominación	Uni- dad	Gravámenes vigentes	
			Específico (Dólares por unidad)b/	Ad valórem (Porcentaje cif)b/
1. Protocolo de San José				
716-15-01	Canillas o espitas, grifos o llaves de cañerías, vál- vulas y otros artefactos de metal común, para regular el paso de fluidos en las cañe- rías (excepto los grifos o llaves para artículos sani- tarios)			
716-15-01-01	Hasta de 2.54 centímetros de diámetro (una pulgada)			
	Guatemala	K.B.	0.02	15
	El Salvador	K.B.	0.02	15
	Honduras	K.B.	0.02	15
	Nicaragua	K.B.	0.02	15
	Costa Rica	K.B.	0.02	15
716-15-01-09	Los demás			
	Guatemala	K.B.	Libre	10
	El Salvador	K.B.	Libre	10
	Honduras	K.B.	Libre	10
	Nicaragua	K.B.	Libre	10
	Costa Rica	K.B.	Libre	10

a/ Libre comercio en el área centroamericana.

b/ Derechos de aduana aplicables para importaciones provenientes de fuera del área centroamericana.

EQUIVALENTE TOTAL AD VALOREM

(Porcentaje cif)

716-15-01	
716-15-01-01	16 c/
716-15-01-09	10 c/

c/ Equivalentes ad valórem calculados con valor unitario a nivel de subpartida.

Continúa

COMERCIO EXTERIOR, PARA EL AÑO 1964, DE LA SUBPARTIDA MAUCA 716-15-01

(Cantidad en kilogramos y valor en pesos centroamericanos)

Pais exportador	Guatemala		El Salvador		Honduras		Nicaragua		Costa Rica		Total Centroamérica	
	Cantidad	Valor	Cantidad	Valor	Cantidad	Valor	Cantidad	Valor	Cantidad	Valor	Cantidad	Valor
Guatemala	-	-	91	53	-	-	-	-	45	34	136	87
El Salvador	84	63	-	-	1	5	-	-	-	-	85	68
Honduras	-	-	358	124	-	-	-	-	-	-	358	124
Nicaragua	-	-	-	-	-	-	-	-	-	-	-	-
Costa Rica	-	-	-	-	-	-	299	3 917	-	-	299	3 917
Total Centroamérica	84	63	449	177	1	5	299	3 917	45	34	878	4 196
Resto del mundo	1 118	3 767	148 131	273 492	76 781	133 877	89 054	153 521	108 051	277 969	423 135	842 564
Total general	1 202	3 830	148 580	273 669	76 782	133 882	89 353	157 438	108 096	278 003	424 013	846 762

Subpartida NAUCA
681-15-00 Denominación del material
 504.3.4 Rejillas, coladeras, etc. a/
 504.3.9 Otros a/

Subpartida NAUCA e incisos uniformes o nacionales vigentes	Denominación	Uni- dad	Gravámenes vigentes	
			Específico (Dólares por unidad) <u>b/</u>	Ad valorem (Porcentaje cif) <u>b/</u>
1. Protocolo de Managua				
681-15-00	Piezas de hierro o acero fundidos y de hierro o acero forjados, n.e.p.			
	Guatemala	K.B.	0.01	15
	El Salvador	K.B.	0.01	15
	Honduras	K.B.	0.01	15
	Nicaragua	K.B.	0.01	15
	Costa Rica	K.B.	0.01	15

a/ Libre comercio en el área centroamericana.

b/ Derechos de aduana aplicables para importaciones provenientes de fuera del área centroamericana.

EQUIVALENTE TOTAL AD VALOREM

(Porcentaje cif)

681-15-00

16

/Continúa

COMERCIO EXTERIOR, PARA EL AÑO 1964, DE LA SUBPARTIDA NAUCA 681-15-00

(Cantidad en kilogramos y valor en pesos centroamericanos)

País exportador	País importador		Guatemala		El Salvador		Honduras		Nicaragua		Costa Rica		Total Centroamérica	
	Cantidad	Valor	Cantidad	Valor	Cantidad	Valor	Cantidad	Valor	Cantidad	Valor	Cantidad	Valor	Cantidad	Valor
Guatemala	-	-	100	10	-	-	-	-	-	-	-	-	100	10
El Salvador	-	-	-	-	23	10	719	107	-	-	-	-	742	117
Honduras	-	-	-	-	-	-	-	-	-	-	-	-	-	-
Nicaragua	29 400	8 500	-	-	-	-	-	-	-	-	-	-	29 400	8 500
Costa Rica	-	-	-	-	-	-	-	-	-	-	-	-	-	-
Total Centroamérica	29 400	8 500	100	10	23	10	719	107	-	-	-	-	30 242	8 627
Resto del mundo	7 811	4 810	1 302	4 056	139	224	8 387	8 945	3 543	4 691	21 182	22 726	21 182	22 726
Total general	<u>37 211</u>	<u>13 310</u>	<u>1 402</u>	<u>4 066</u>	<u>162</u>	<u>234</u>	<u>9 106</u>	<u>9 052</u>	<u>3 543</u>	<u>4 691</u>	<u>51 424</u>	<u>31 353</u>	<u>51 424</u>	<u>31 353</u>

F. ACABADOS

Grupo 600

Subpartida NAUCA
533-03-02

Denominación del material
 602 Barnices a/

Subpartida NAUCA e incisos uniformes o nacionales vigentes	Denominación	Unidad	Gravámenes vigentes	
			Específico (Dólares por unidad) <u>b/</u>	Ad valorem (Porcentaje <u>cif</u>) <u>b/</u>
F. <u>Acabados</u>				
1. Protocolo de San José				
533-03-02	Esmaltes, lacas y barnices, preparados			
	Guatemala	K.B.	0.20	20
	El Salvador	K.B.	0.20	20
	Honduras	K.B.	0.20	20
	Nicaragua	K.B.	0.20	20
	Costa Rica	K.B.	0.20	20

a/ Libre comercio en el área centroamericana.

b/ Derechos de aduana aplicables para importaciones provenientes de fuera del área centroamericana.

EQUIVALENTE TOTAL AD VALOREM

(Porcentaje cif)

533-03-02

40

/Continúa

COMERCIO EXTERIOR, PARA EL AÑO 1964, DE LA SUBPARTIDA NAUCA 533-09-02

(Cantidad en kilogramos y valor en pesos centroamericanos)

País exportador	País importador		Guatemala		El Salvador		Honduras		Nicaragua		Costa Rica		Total Centroamérica	
	Cantidad	Valor	Cantidad	Valor	Cantidad	Valor	Cantidad	Valor	Cantidad	Valor	Cantidad	Valor	Cantidad	Valor
Guatemala	-	-	33 946	25 142	689	513	83 502	77 300	2 182	2 498	120 319	105 453		
El Salvador	72 823	70 847	-	-	7 462	8 233	71 885	87 716	30 176	32 373	182 346	199 169		
Honduras	448	319	396	540	-	-	9 765	6 475	-	-	10 609	7 334		
Nicaragua	720	946	121	82	2 175	2 492	-	-	-	-	3 016	3 520		
Costa Rica	-	-	-	-	-	-	47	17	-	-	47	17		
Total Centroamérica	73 991	72 112	34 463	25 764	10 326	11 238	165 199	171 508	32 358	34 871	316 337	315 493		
Resto del mundo	166 428	173 924	215 907	232 941	111 226	96 284	117 256	118 926	270 637	276 666	881 454	898 741		
Total general	<u>240 419</u>	<u>246 036</u>	<u>250 370</u>	<u>258 705</u>	<u>121 552</u>	<u>107 522</u>	<u>282 455</u>	<u>290 434</u>	<u>302 995</u>	<u>311 537</u>	<u>1 197 791</u>	<u>1 214 234</u>		

Subpartida NAUCA
699-18-01
699-18-02
699-18-03
699-18-04

Denominación del material
 603. Cerrajería a/

Subpartida NAUCA e incisos uniformes o nacionales vigentes	Denominación	Uni- dad	Gravámenes vigentes	
			Específico (Dólares por unidad) <u>b/</u>	Ad valórem (Por ciento <u>cif</u>) <u>b/</u>
1. Protocolo de San José				
699-18-01	Artículos de ferretería, he- chos principalmente de hierro o acero, estén o no revesti- dos			
	Guatemala	K.B.	0.35	10
	El Salvador	K.B.	0.35	10
	Honduras	K.B.	0.35	10
	Nicaragua	K.B.	0.35	10
	Costa Rica	K.B.	0.35	10
699-18-02	Artículos de ferretería hechos principalmente de cobre, bron- ce o latón, estén o no reves- tidos			
	Guatemala	K.B.	0.50	20
	El Salvador	K.B.	0.50	20
	Honduras	K.B.	0.50	20
	Nicaragua	K.B.	0.50	20
	Costa Rica	K.B.	0.50	20

COMERCIO EXTERIOR, PARA EL AÑO 1964, DE LA SUBPARTIDA NAUCA 699-18-01

(Cantidad en kilogramos y valor en pesos centroamericanos)

País exportador	País importador		Guatemala		El Salvador		Honduras		Nicaragua		Costa Rica		Total Centroamérica	
	Cantidad	Valor	Cantidad	Valor	Cantidad	Valor	Cantidad	Valor	Cantidad	Valor	Cantidad	Valor	Cantidad	Valor
Guatemala	-	-	585	485	-	-	-	-	-	-	-	-	585	485
El Salvador	96	77	-	-	582	419	268	367	-	-	-	-	886	863
Honduras	-	-	-	-	-	-	-	-	-	-	-	-	-	-
Nicaragua	-	-	6 300	1 000	-	-	-	-	-	-	4	27	6 304	1 027
Costa Rica	-	-	19	25	-	-	1 018	726	-	-	-	-	1 037	751
Total Centroamérica	36	77	6 904	1 510	582	419	1 286	1 093	4	27	4	27	8 812	3 126
Resto del mundo	272 186	376 597	214 774	294 580	138 403	97 316	171 110	231 332	205 986	313 936	1 002 379	313 936	1 002 379	1 313 761
Total general	<u>272 142</u>	<u>376 674</u>	<u>221 678</u>	<u>296 090</u>	<u>138 985</u>	<u>97 735</u>	<u>172 396</u>	<u>232 425</u>	<u>205 990</u>	<u>313 963</u>	<u>1 011 191</u>	<u>313 963</u>	<u>1 011 191</u>	<u>1 316 887</u>

/Continúa

Subpartida NAUCA

(Continuación)

699-18-01699-18-02699-18-03699-18-04

Subpartida NAUCA e incisos uniformes o nacionales vigentes	Denominación	Uni- dad	Gravámenes vigentes	
			Específico (Dólares por unidad) <u>b/</u>	Ad valórem (Porcentaje cif) <u>b/</u>
699-18-03	Artículos de ferretería, hechos principalmente de aluminio o sus aleaciones, estén o no revestidos			
	Guatemala	K.B.	0.65	10
	El Salvador	K.B.	0.65	10
	Honduras	K.B.	0.65	10
	Nicaragua	K.B.	0.65	10
	Costa Rica	K.B.	0.65	10
699-18-04	Artículos de ferretería hechos principalmente de metal blanco o de metales comunes n.e.p., revestidos o no			
	Guatemala	K.B.	0.85	10
	El Salvador	K.B.	0.85	10
	Honduras	K.B.	0.85	10
	Nicaragua	K.B.	0.85	10
	Costa Rica	K.B.	0.85	10

a/ Libre comercio en el área centroamericana.b/ Derechos de aduana aplicables para importaciones provenientes de fuera del área centroamericana.

EQUIVALENTE TOTAL AD VALOREM

(Porcentaje cif)

699-18-01	37
699-18-02	34
699-18-03	39
699-18-04	36

/Continúa

COMERCIO EXTERIOR, PARA EL AÑO 1964, DE LA SUBPARTIDA NAUCA 699-18-02

(Cantidad en kilogramos y valor en pesos centroamericanos)

País exportador	País importador		Guatemala		El Salvador		Honduras		Nicaragua		Costa Rica		Total Centroamérica	
	Cantidad	Valor	Cantidad	Valor	Cantidad	Valor	Cantidad	Valor	Cantidad	Valor	Cantidad	Valor	Cantidad	Valor
Guatemala	-	-	12	27	-	-	-	-	-	-	-	-	12	27
El Salvador	-	-	-	-	-	-	-	-	2	49	-	-	2	49
Honduras	-	-	-	-	-	-	-	-	-	-	-	-	-	-
Nicaragua	-	-	-	-	-	-	-	-	-	-	-	-	-	-
Costa Rica	-	-	-	-	-	-	-	-	193	586	-	-	193	586
Total Centroamérica	-	-	12	27	-	-	-	-	195	635	-	-	207	662
Resto del mundo	14 444	66 739	22 532	95 222	10 620	18 197	8 489	31 174	35 878	123 947	91 957	335 273	91 957	335 273
Total general	<u>14 444</u>	<u>66 739</u>	<u>22 544</u>	<u>95 249</u>	<u>10 620</u>	<u>18 197</u>	<u>8 543</u>	<u>31 809</u>	<u>35 878</u>	<u>123 947</u>	<u>92 029</u>	<u>335 935</u>	<u>92 029</u>	<u>335 935</u>

/Continúa

COMERCIO EXTERIOR, PARA EL AÑO 1964, DE LA SUBPARTIDA NAUCA 699-18-03

(Cantidad en kilogramos y valor en pesos centroamericanos)

País exportador \ País importador	Guatemala		El Salvador		Honduras		Nicaragua		Costa Rica		Total Centroamérica	
	Cantidad	Valor	Cantidad	Valor	Cantidad	Valor	Cantidad	Valor	Cantidad	Valor	Cantidad	Valor
Guatemala	-	-	-	-	-	-	-	-	-	-	-	-
El Salvador	-	-	-	-	-	-	1 119	1 599	561	612	1 680	2 211
Honduras	-	-	-	-	-	-	-	-	-	-	-	-
Nicaragua	-	-	-	-	-	-	-	-	-	-	-	-
Costa Rica	-	-	-	-	-	-	-	-	-	-	-	-
Total Centroamérica	-	-	-	-	-	-	1 119	1 599	561	612	1 680	2 211
Resto del mundo	14 575	42 961	56 315	108 075	10 163	13 500	14 628	40 899	11 182	34 393	106 863	239 828
Total general	<u>14 575</u>	<u>42 961</u>	<u>56 315</u>	<u>108 075</u>	<u>10 163</u>	<u>13 500</u>	<u>15 747</u>	<u>42 498</u>	<u>11 743</u>	<u>35 005</u>	<u>108 543</u>	<u>242 039</u>

/Continúa

COMERCIO EXTERIOR, PARA EL AÑO 1964, DE LA SUBPARTIDA NAUCA 699-16-04

(Cantidad en kilogramos y valor en pesos centroamericanos)

País exportador \ País importador	Guatemala		El Salvador		Honduras		Nicaragua		Costa Rica		Total Centroamérica	
	Cantidad	Valor	Cantidad	Valor	Cantidad	Valor	Cantidad	Valor	Cantidad	Valor	Cantidad	Valor
Guatemala	-	-	93	30	-	-	-	-	-	-	93	30
El Salvador	-	-	-	-	-	-	-	-	-	-	-	-
Honduras	-	-	-	-	-	-	-	-	-	-	-	-
Nicaragua	-	-	-	-	-	-	-	-	-	-	-	-
Costa Rica	-	-	-	-	-	-	-	-	-	-	-	-
Total Centroamérica	-	-	93	30	-	-	-	-	-	-	93	30
Resto del mundo	8 758	25 047	9 789	29 619	364	817	2 542	9 505	4 546	17 058	25 999	86 046
Total general	<u>8 758</u>	<u>29 047</u>	<u>9 882</u>	<u>29 649</u>	<u>364</u>	<u>817</u>	<u>2 542</u>	<u>9 505</u>	<u>4 546</u>	<u>17 058</u>	<u>26 092</u>	<u>86 076</u>

Subpartida NAUCA
552-03-02

604 Denominación del material
Impregnantes e impermeabilizantes a/

Subpartida NAUCA e incisos uniformes o nacionales vigentes	Denominación	Uni- dad	Gravámenes vigentes	
			Específico (Dólares por unidad) <u>b/</u>	Ad valorem (Por ciento <u>cif</u>) <u>b/</u>
1. Protocolo de San José				
552-03-02	Ceras, aceites, líquidos, cremas, polvos, pastas, grasas, etc., preparados para lustrar y limpiar muebles, pisos, automóviles y en general artículos de metal, madera, por cenala, vidrio, etc.			
552-03-02-01	Impermeabilizantes para madera			
	Guatemala	K.B.	0.02	10
	El Salvador	K.B.	0.02	10
	Honduras	K.B.	0.02	10
	Nicaragua	K.B.	0.02	10
	Costa Rica	K.B.	0.02	10
552-03-02-09	Los demás			
	Guatemala	K.B.	0.40	10
	El Salvador	K.B.	0.40	10
	Honduras	K.B.	0.40	10
	Nicaragua	K.B.	0.40	10
	Costa Rica	K.B.	0.40	10

a/ Libre comercio en el área centroamericana.

b/ Derechos de aduana aplicables para importaciones provenientes de fuera del área centroamericana.

EQUIVALENTE TOTAL AD VALOREM

(Por ciento cif)

552-03-02

552-03-02-01

552-03-02-09

13 c/
64 c/

c/ Equivalentes ad valorem calculados con valor unitario a nivel de subpartida.

/Continda

COMERCIO EXTERIOR, PARA EL AÑO 1964, DE LA SUBPARTIDA NAUCA 552-03-02

(Cantidad en kilogramos y valor en pesos centroamericanos)

País exportador	País importador		El Salvador		Honduras		Nicaragua		Costa Rica		Total Centroamérica	
	Guatemala		Cantidad	Valor	Cantidad	Valor	Cantidad	Valor	Cantidad	Valor	Cantidad	Valor
Guatemala	-	-	273	109	-	-	213	134	-	-	486	237
El Salvador	322	82	-	-	46	6	-	-	-	-	368	88
Honduras	1 381	998	-	-	-	-	-	-	-	-	1 381	998
Nicaragua	-	-	-	-	-	-	-	-	4 546	1 681	4 546	1 681
Costa Rica	57	33	242	313	58	35	1 022	832	-	-	1 379	1 213
Total Centroamérica	1 760	1 113	515	416	104	41	1 235	966	4 546	1 681	8 160	4 217
Resto del mundo	58 645	44 153	35 321	36 622	36 452	28 432	69 901	52 088	68 970	50 494	287 289	211 789
Total general	<u>60 405</u>	<u>45 266</u>	<u>35 836</u>	<u>37 038</u>	<u>36 556</u>	<u>28 473</u>	<u>71 136</u>	<u>53 054</u>	<u>73 516</u>	<u>52 175</u>	<u>277 449</u>	<u>216 006</u>

Subpartida NAUCA
533-03-06 Denominación del material
 605 Masilla a/

Subpartida NAUCA e incisos uniformes o nacionales vigentes	Denominación	Uni- dad	Gravámenes vigentes	
			Específico (Dólares por unidad)b/	Ad valórem (Porcentaje cif)b/
1. Protocolo de San José				
533-03-06	Masillas (mastique), preparados			
	Guatemala	K.B.	0.15	10
	El Salvador	K.B.	0.15	10
	Honduras	K.B.	0.15	10
	Nicaragua	K.B.	0.15	10
	Costa Rica	K.B.	0.15	10

a/ Libre comercio en el área centroamericana.

b/ Derechos de aduana aplicables para importaciones provenientes de fuera del área centroamericana.

EQUIVALENTE TOTAL AD VALOREM

(Porcentaje cif)

533-03-06

33

/Continúa

COMERCIO EXTERIOR, PARA EL AÑO 1964, DE LA SUBPARTIDA NAUCA 533-03-06

(Cantidad en kilogramos y valor en pesos centroamericanos)

País exportador	País importador		Guatemala		El Salvador		Honduras		Nicaragua		Costa Rica		Total Centroamérica	
	Cantidad	Valor	Cantidad	Valor	Cantidad	Valor	Cantidad	Valor	Cantidad	Valor	Cantidad	Valor	Cantidad	Valor
Guatemala	-	-	-	-	-	-	-	-	3 012	2 215	254	129	3 266	2 344
El Salvador	-	-	-	-	-	-	3	4	313	194	-	-	316	198
Honduras	-	-	1 240	336	-	-	-	-	-	-	-	-	1 240	336
Nicaragua	-	-	-	-	-	-	-	-	-	-	-	-	-	-
Costa Rica	-	-	-	-	-	-	250	50	-	-	-	-	250	50
Total Centroamérica	-	-	1 240	336	253	54	3 325	2 409	254	129	5 072	2 928		
Resto del mundo	95 187	42 320	59 905	47 594	32 860	18 973	32 219	28 681	40 209	28 607	260 380	166 175		
Total general	<u>95 187</u>	<u>42 320</u>	<u>61 145</u>	<u>47 930</u>	<u>33 113</u>	<u>19 027</u>	<u>35 544</u>	<u>31 090</u>	<u>40 463</u>	<u>28 736</u>	<u>265 452</u>	<u>169 103</u>		

Subpartida NAUCA
533-03-01

Denominación del material
606 Pintura a/

Subpartida NAUCA e incisos uniformes o nacionales vigentes	Denominación	Uni- dad	Gravámenes vigentes	
			Específico (Dólares por unidad)b/	Ad valórem (Porcentaje cif)b/
1. Protocolo de San José				
533-03-01	Pinturas preparadas			
	Guatemala	K.B.	0.20	15
	El Salvador	K.B.	0.20	15
	Honduras	K.B.	0.20	15
	Nicaragua	K.B.	0.20	15
	Costa Rica	K.B.	0.20	15

a/ Libre comercio en el área centroamericana.

b/ Derechos de aduana aplicables para importaciones provenientes de fuera del área centroamericana.

EQUIVALENTE TOTAL AD VALOREM

(Porcentaje cif)

533-03-01

49

/Continúa

COMERCIO EXTERIOR, PARA EL AÑO 1964, DE LA SUBPARTIDA NAUCA 533-03-01

(Cantidad en kilogramos y valor en pesos centroamericanos)

País exportador	País importador		Guatemala		El Salvador		Honduras		Nicaragua		Costa Rica		Total Centroamérica	
	Cantidad	Valor	Cantidad	Valor	Cantidad	Valor	Cantidad	Valor	Cantidad	Valor	Cantidad	Valor	Cantidad	Valor
Guatemala	-	-	447 291	296 621	309 623	205 755	-	-	14 442	9 627	771 356	512 003		
El Salvador	303 298	213 557	-	-	217 653	146 860	-	-	116 914	80 953	637 865	441 350		
Honduras	35 121	23 709	5 778	2 526	-	-	-	-	-	-	40 889	26 229		
Nicaragua	268	210	18 411	12 788	273 002	62 650	-	-	154 719	103 921	446 400	179 569		
Costa Rica	14 182	7 274	-	-	-	-	-	-	-	-	14 182	7 274		
Total Centroamérica	352 669	244 744	471 480	311 935	800 278	415 265	-	-	286 075	194 481	1 910 702	1 166 425		
Resto del mundo	278 411	132 614	208 179	154 791	366 789	234 051	2 460	1 232	405 796	205 546	1 261 635	728 234		
Total general	<u>631 280</u>	<u>377 358</u>	<u>679 659</u>	<u>466 726</u>	<u>1 167 067</u>	<u>649 316</u>	<u>2 460</u>	<u>1 232</u>	<u>691 871</u>	<u>400 027</u>	<u>3 172 337</u>	<u>1 894 659</u>		

Subpartida NAUCA
599-09-13

Denominación del material
607 Solventes a/

Subpartida NAUCA e incisos uniformes o nacionales vigentes	Denominación	Uni- dad	Gravámenes vigentes	
			Específico (Dólares por unidad) <u>b/</u>	Ad valórem (Porcentaje cif) <u>b/</u>
1. Protocolo de San José				
599-09-13	Preparaciones disolventes y diluyentes para barnices y productos similares, n.e.p.			
	Guatemala	K.B.	0.05	10
	El Salvador	K.B.	0.05	10
	Honduras	K.B.	0.05	10
	Nicaragua	K.B.	0.05	10
	Costa Rica	K.B.	0.05	10

a/ Libre comercio en el área centroamericana.

b/ Derechos de aduana aplicables para importaciones provenientes de fuera del área centroamericana.

EQUIVALENTE TOTAL AD VALOREM

(Porcentaje cif)

599-09-13

48

/Continúa

COMERCIO EXTERIOR, PARA EL AÑO 1964, DE LA SUBPARTIDA NAUCA 599-09-13
(Cantidad en kilogramos y valor en pesos centroamericanos)

País exportador	Guatemala		El Salvador		Honduras		Nicaragua		Costa Rica		Total Centroamérica	
	Cantidad	Valor	Cantidad	Valor	Cantidad	Valor	Cantidad	Valor	Cantidad	Valor	Cantidad	Valor
Guatemala	-	-	19 897	12 517	4 268	2 933	9 172	5 153	736	300	34 073	20 903
El Salvador	21 432	9 377	-	-	9 606	5 407	21 386	10 503	-	-	52 424	25 287
Honduras	-	-	-	-	-	-	14 365	7 573	-	-	14 365	7 573
Nicaragua	-	-	-	-	1 936	945	-	-	-	-	1 936	945
Costa Rica	-	-	-	-	-	-	1 321	1 398	-	-	1 321	1 398
Total Centroamérica	21 432	9 377	19 897	12 517	15 810	9 285	46 244	24 627	736	300	104 119	56 106
Resto del mundo	66 509	24 365	92 295	31 322	47 923	17 551	90 981	40 706	407 078	118 370	704 786	232 314
Total general	<u>87 941</u>	<u>33 742</u>	<u>112 192</u>	<u>43 839</u>	<u>63 733</u>	<u>26 836</u>	<u>137 225</u>	<u>65 333</u>	<u>407 814</u>	<u>118 670</u>	<u>808 905</u>	<u>288 420</u>

CENTROAMERICA: RESUMEN DEL VALOR DE LAS IMPORTACIONES DE MATERIALES DE
CONSTRUCCION PARA 1964 a/

(Pesos centroamericanos)

País exportador \ País importador	Guatemala	El Salvador	Honduras	Nicaragua	Costa Rica	Total Centroamérica
Guatemala	-	1 615 919	391 002	484 003	74 904	2 565 828
El Salvador	1 068 122	-	875 347	616 521	278 488	2 838 478
Honduras	89 764	668 433	-	118 350	2 569	879 116
Nicaragua	274 326	220 399	192 721	-	322 537	1 009 983
Costa Rica	90 931	505 578	117 695	592 664	-	1 306 868
Total Centroamérica	1 523 143	3 010 329	1 576 765	1 811 538	678 498	8 600 273
Resto del Mundo	16 578 832	13 343 118	5 924 888	10 528 540	13 757 573	60 132 951
Total general	<u>18 101 975</u>	<u>16 353 447</u>	<u>7 501 653</u>	<u>12 340 078</u>	<u>14 436 071</u>	<u>68 733 224</u>

a/ Importaciones de 68 subpartidas.

**CENTROAMERICA: RESUMEN DEL VALOR DE LAS IMPORTACIONES
 DE MATERIALES DE CONSTRUCCION PARA 1964**

(Miles de pesos centroamericanos)

Resto del mundo 16.579
 De Centroamérica 1.529

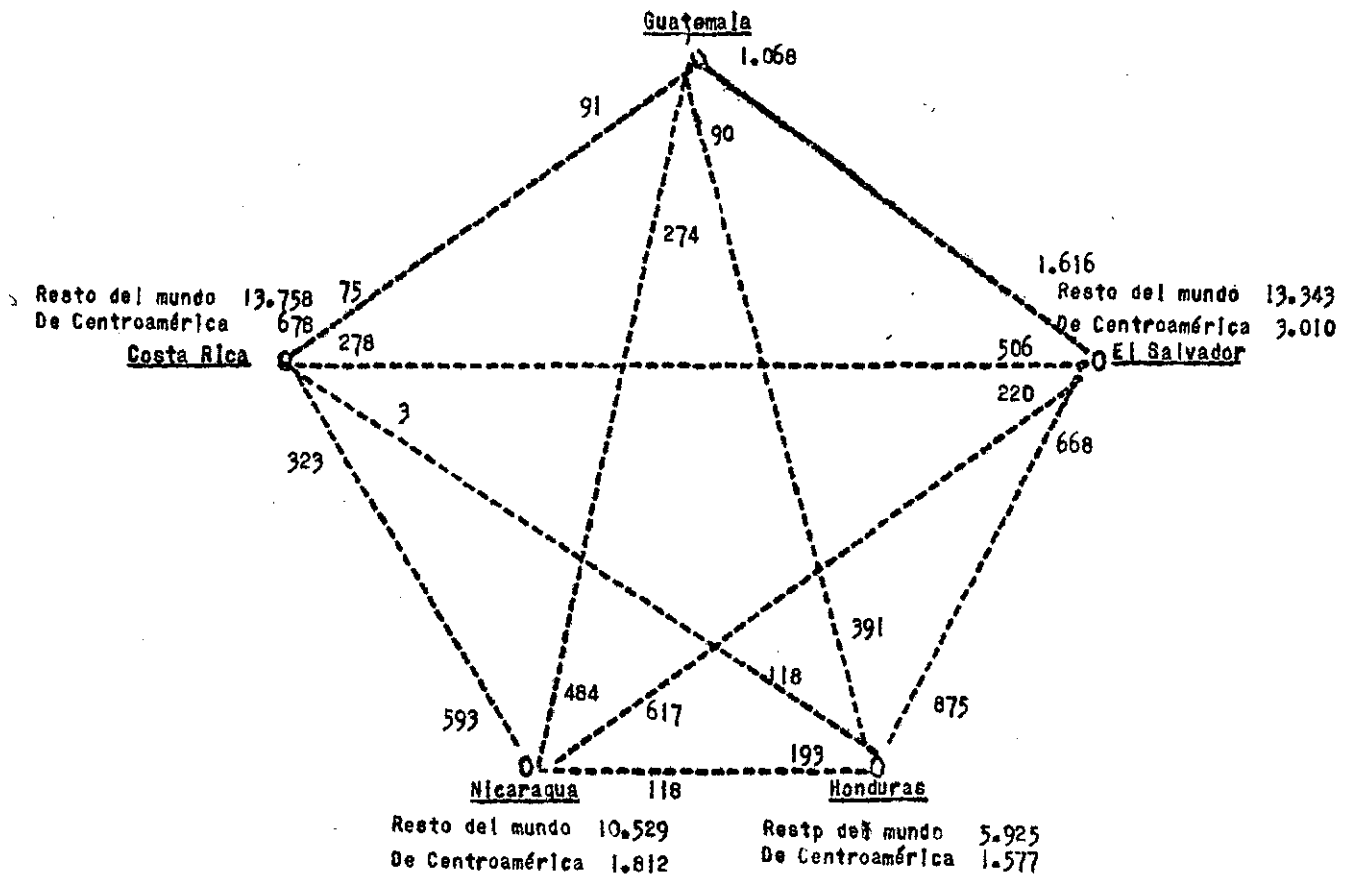

Importaciones total Centroamérica = 8 600

Importaciones resto del mundo = 60 133

Importaciones total general = 68 733

RESUMEN DEL COMERCIO INTERCENTROAMERICANO DE
MATERIALES DE CONSTRUCCION

El comercio total entre los cinco países centroamericanos que forman el mercado común alcanzó la suma de 105 millones de pesos centroamericanos en 1964. Esa suma significa el 14 por ciento de las importaciones totales del área y es de suponer que tanto el valor total del comercio intercentroamericano, como el porcentaje del mismo referente a las importaciones provenientes del resto del mundo, aumente en los próximos años como consecuencia del programa de integración y los avances en la producción manufacturera centroamericana.

Por lo que se refiere a los materiales de construcción, el comercio intrarregional fue en 1964 de 9 millones de pesos centroamericanos, que representan también el 14 por ciento de los 69 millones importados por los cinco países.

De estos 69 millones de pesos centroamericanos, aproximadamente el 50 por ciento (34 millones) corresponden a once productos que se importan por más de un millón de pesos cada uno; y son los siguientes, por orden de importancia en valor: varillas de hierro y perfiles; planchas y láminas galvanizadas; tubos cañerías y sus accesorios; planchas de hierro no revestidas; cemento; cables y alambres eléctricos; productos de asbesto cemento, yeso y asfalto; fregaderos, lavabos, inodoros, materiales plásticos. (Véase el cuadro de la página 145.)

De los 34 millones de pesos centroamericanos que suman estos once productos, menos de un diez por ciento (3.3 millones) corresponde al comercio intrarregional y únicamente el cemento tiene magnitud de importancia; le siguen los productos de asbesto cemento; tubos, cañerías y sus accesorios; materiales plásticos, y planchas y láminas galvanizadas. El comercio de los demás enunciados en el párrafo anterior es relativamente bajo y representa pequeños porcentajes de sus importaciones totales.

/Es necesario

Es necesario afirmar que la escasez del comercio intrarregional obedece en algunos casos a la insuficiencia de la oferta centroamericana o a la falta de producción regional; el incremento del intercambio está supeditada por lo tanto a la instalación de plantas o la ampliación de las que existen.

En años recientes es notable el aumento y diversificación de la producción de materiales de la construcción por la creación de nuevas empresas, como las productoras de tubería de hierro galvanizado, lámina de hierro galvanizada, asbesto cemento, aparatos sanitarios y materiales plásticos. Estas empresas se están enfrentando actualmente a los problemas que suelen plantearse al iniciarse las operaciones de producción y venta, pero es de esperar que vayan colocando mayores volúmenes de producción en el mercado regional, en un futuro inmediato.

/CENTROAMERICA:

CENTROAMERICA: IMPORTACIONES DE MATERIAL DE CONSTRUCCION, 1964
(Pesos centroamericanos)

Denominación del material	Importación total	Importación Centroamérica	Fuera del área
681-04-00 Varillas de hierro y perfiles	7 335 832	229 812	7 106 020
681-07-02 Planchas y láminas galvanizadas	4 947 144	293 096	4 654 048
681-13-00 Tubos, cañerías accesorios	4 896 940	345 032	4 551 897
681-05-00 Planchas de hierro no revestidos	3 816 362	34 196	3 782 166
661-02-00 Cemento	3 300 774	1 566 869	1 733 905
721-13-00 Cables y alambres eléctricos	2 962 797	6 490	2 956 307
699-22-01 Cocinas, hornos, estufas, calentadores	1 653 079	510	1 652 569
721-19-07 Enchufes, toma-corrientes, interruptores eléctricos	1 526 116	8 326	1 517 790
661-09-00 Productos de asbesto cemento, yeso, asfalto cemento	1 281 768	478 913	802 855
812-02-01 Fregaderos, lavabos, inodoros	1 249 679	48 807	1 200 872
899-11-03 Materiales plásticos tubería, baldosas	1 162 096	332 574	829 522
Total	34 132 587	3 344 636	30 787 951

Fuente: Estadísticas oficiales de los gobiernos.