

INSTITUTO LATINOAMERICANO  
DE PLANIFICACION  
ECONOMICA Y SOCIAL



Limitado  
INST/L.25/Add.1  
10 de mayo de 1972  
ORIGINAL: ESPAÑOL

---

DECIMOQUINTA REUNION DEL CONSEJO DIRECTIVO  
New York, 22-23 de mayo de 1972

CUADROS COMPLEMENTARIOS AL PRESUPUESTO POR PROGRAMAS DEL  
INSTITUTO PARA 1972



PRESUPUESTO DEL ILPES POR PROGRAMAS, SUBPROGRAMAS Y PROYECTOS CLASIFICADO POR OBJETO DEL GASTO

(En dólares)

Código			Personal profesional de planta	Personal financiero de otros organismos	Consultores financiados ILPES	Consultores financiados otros organismos	Viajes, viáticos financieros ILPES	Viajes, viáticos financieros otros organismos	Otros gastos	Total
Pro-gramas	Sub-pro-gramas	Pro-yectos								
1.0			<u>Dirección General</u>		<u>14 400</u>		<u>12 000</u>			<u>153 745</u>
	1.1		<u>Dirección general del Instituto</u>	<u>96 338</u>			<u>12 000</u>			<u>108 338</u>
	1.2		<u>Coordinación con otros organismos (Oficina CEPAL/ILPES Washington)</u>	<u>31 007</u>	<u>14 400</u>					<u>45 407</u>
2.0			<u>Asesoramiento</u>	<u>276 040</u>	<u>36 458</u>	<u>2 000</u>	<u>130 930</u>	<u>4 500</u>	<u>112 493</u>	<u>562 421</u>
	2.1		<u>Dirección de los trabajos</u>	<u>35 255</u>			<u>4 500</u>			<u>39 755</u>
	2.2		<u>Asesoramiento en planificación general</u>	<u>69 313</u>				<u>46 900</u>		<u>142 849</u>
		0.1	Asesoramiento a El Salvador	16 816				13 034		29 850
		0.2	Asesoramiento a Ecuador	20 167				13 132		33 299
		0.3	Asesoramiento a Minas Gerais	22 992			14 786	12 222		50 000
		0.4	Asesoramiento a República Dominicana	9 338			11 850	8 512		29 700
	2.3		<u>Asesoramiento en planificación regional</u>	<u>34 198</u>	<u>17 683</u>		<u>32 000</u>	<u>25 400</u>		<u>109 281</u>
		0.1	Asesoramiento a Perú	4 831				3 801		8 632
		0.2	Asesoramiento a México	28 046	14 056		32 000	18 603		92 705
		0.3	Asesoramiento a Panamá	1 321	3 627			2 996		7 944
	2.4		<u>Asesoramiento en planificación operativa</u>	<u>30 265</u>		<u>2 000</u>		<u>3 648</u>		<u>35 913</u>
		0.1	Asesoramiento a Argentina	7 389				3 648		11 037
		0.2	Asesoramiento a Chile	22 876						22 876
		0.3	Metodología de planificación operativa			2 000				2 000
	2.5		<u>Asesoramiento en proyectos</u>	<u>100 450</u>	<u>18 775</u>		<u>72 294</u>	<u>29 600</u>		<u>221 119</u>
		0.1	Dirección de los trabajos	19 533						19 533
		0.2	Asesoramiento a Grita-Turbes (Venezuela)	27 677	10 471		56 677	13 175		108 000
		0.3	Asesoramiento a Chama-Mocoties (Venezuela)	33 403	8 304		15 617	16 425		73 755
		0.4	Preparación de guías y manuales	19 831						19 831
	2.6		<u>Colaboración al PNUD</u>	<u>6 559</u>				<u>6 945</u>		<u>13 504</u>
		0.1	Asesoramiento a Haití	2 631				2 631		5 262
		0.2	Asesoramiento a Uruguay	3 016				1 088		4 104
		0.3	Asesoramiento a Honduras	912				3 226		4 138



## PRESUPUESTO DEL ... (conclusión)

Código			Personal profesional de planta	Personal financiero de otros organismos	Consultores financieros ILPES	Consultores financieros otros organismos	Viajes, viáticos financieros ILPES	Viajes, viáticos financieros otros organismos	Otros gastos	Total
Pro-grama	Sub-pro-grama	Pro-yec-to								
	5.2	<u>Desarrollo social</u>	<u>57 043</u>	<u>59 126</u>		<u>14 000</u>		<u>3 000</u>		<u>133 169</u>
		0.1 Dirección de los trabajos	9 335							9 335
		a) Investigaciones de apoyo a asesoramiento								
		0.2 Investigaciones convenio UNICEF	-	26 126						26 126
		b) Investigaciones de apoyo a capacitación								
		0.3 Interpretación del desarrollo latinoamericano	16 958	33 000		14 000		3 000		66 958
		0.4 Política, planificación y futurología	13 200							13 200
		0.5 Estudio del Estado, desarrollo y participación	17 550							17 550
	5.3	<u>Planificación agrícola</u>	<u>51 874</u>		<u>4 166</u>					<u>56 040</u>
		0.1 Dirección de los trabajos	14 823							14 823
		a) Investigaciones de apoyo a asesoramiento								
		0.2 Estudios sobre empleo agrícola	3 765							3 765
		0.3 Planificación del desarrollo de las inversiones agropecuarias	31 788							31 788
		0.4 Estudios sobre trópicos húmedos	1 498							1 498
		0.5 Estudios sobre alternativas de desarrollo agrícola en Perú	-		4 166					4 166
	5.4	<u>Planificación industrial</u>	<u>16 194</u>							<u>16 194</u>
		0.1 Dirección de los trabajos	2 887							2 887
		a) Investigaciones de apoyo a asesoramiento								
		0.2 Estudio sobre desarrollo industrial	13 307							13 307
6.0		<u>Publicaciones</u>	<u>84 995</u>		<u>5 000</u>		<u>3 000</u>			<u>92 995</u>
		0.1 Publicaciones del Instituto	84 995		5 000		3 000			92 995
7.0		<u>Administración y finanzas</u>	<u>41 148</u>					<u>484 790</u>		<u>525 938</u>
	7.1	<u>Dirección de administración y finanzas</u>	<u>41 148</u>					<u>5 790</u>		<u>46 938</u>
	7.2	<u>Servicios de personal administrativo y secretarial</u>						<u>265 000</u>		<u>265 000</u>
	7.3	<u>Servicios comunes con CEPAL, equipos y misceláneas</u>						<u>214 000</u>		<u>214 000</u>
		Vacaciones	<u>96 380</u>	<u>7 059</u>						<u>103 439</u>
		<u>Total ILPES</u>	<u>1 105 187</u>	<u>169 656</u>	<u>44 706</u>	<u>154 238</u>	<u>33 527</u>	<u>162 668</u>	<u>484 790</u>	<u>2 154 772</u>

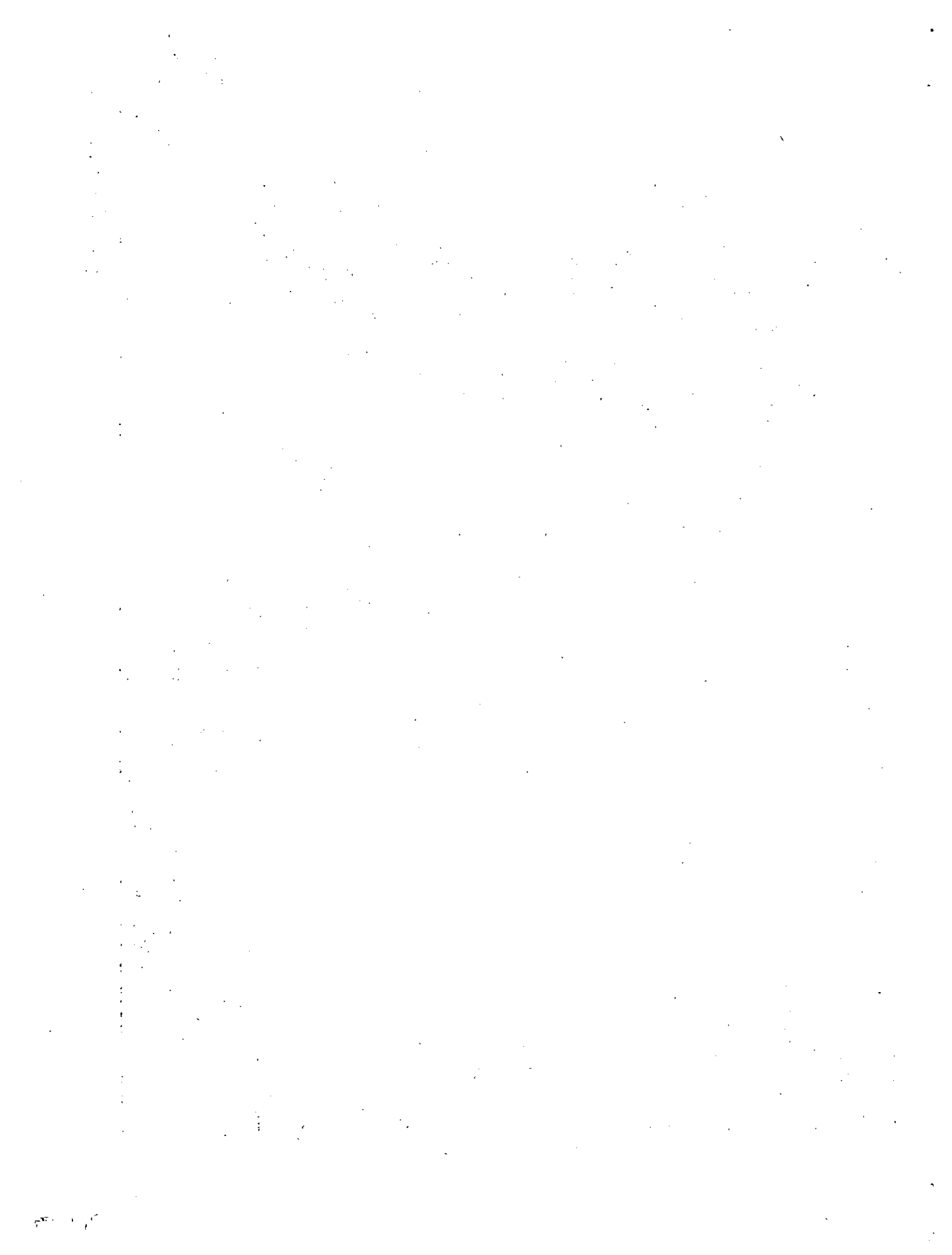

DISTRIBUCION DEL PERSONAL EN LOS PROGRAMAS, SUBPROGRAMAS Y PROYECTOS DEL ILPES

(En meses/hombre)

Código			Personal profesional de planta	Personal financiado por otros organismos	Consultores financiados ILPES	Consultores financiados por otros organismos	Total
Programa	Subprograma	Proyecto					
1.0		<u>Dirección General</u>	<u>44.5</u>		<u>12.0</u>		<u>56.5</u>
	1.1	<u>Dirección general del Instituto</u>	<u>33.4</u>				<u>33.4</u>
	1.2	<u>Coordinación con otros organismos (Oficina CEPAL/ILPES Washington)</u>	11.1		12.0		23.1
2.0		<u>Asesoramiento</u>	<u>156.5</u>	<u>21.0</u>	<u>2.0</u>	<u>94.1</u>	<u>273.6</u>
	2.1	<u>Dirección de los trabajos</u>	<u>15.0</u>				<u>15.0</u>
	2.2	<u>Asesoramiento en planificación general</u>	<u>43.9</u>			<u>8.0</u>	<u>51.9</u>
		0.1	Asesoramiento a El Salvador	9.5			9.5
		0.2	Asesoramiento a Ecuador	14.1			14.1
		0.3	Asesoramiento a Minas Gerais	14.8			14.8
		0.4	Asesoramiento a República Dominicana	5.5		8.0	13.5
	2.3	<u>Asesoramiento en planificación regional</u>	<u>19.6</u>	<u>2.0</u>		<u>16.0</u>	<u>44.6</u>
		0.1	Asesoramiento a Perú	2.8			2.8
		0.2	Asesoramiento a México	15.8	7.2		39.0
		0.3	Asesoramiento a Panamá	1.0	1.8		2.8
	2.4	<u>Asesoramiento en planificación operativa</u>	<u>16.9</u>			<u>2.0</u>	<u>18.9</u>
		0.1	Asesoramiento a Argentina	3.7			3.7
		0.2	Asesoramiento a Chile	13.2			13.2
		0.3	Metodología de planificación operativa	-		2.0	2.0
	2.5	<u>Asesoramiento en proyectos</u>	<u>55.8</u>	<u>12.0</u>		<u>70.1</u>	<u>137.9</u>
		0.1	Dirección de los trabajos	8.3			8.3
		0.2	Asesoramiento a Criba-Torbes (Venezuela)	15.9	6.5		75.4
		0.3	Asesoramiento a Chama Mocotíes (Venezuela)	20.3	5.5		42.9
		0.4	Preparación de guías y manuales	11.3			11.3
	2.6	<u>Colaboración al PNUD</u>	<u>5.3</u>				<u>5.3</u>
		0.1	Asesoría a Haití	2.5			2.5
		0.2	Asesoría a Uruguay	1.8			1.8
		0.3	Asesoría a Honduras	1.0			1.0

## DISTRIBUCION DEL PERSONAL ... (continuación.)

Código			Personal profesional de planta	Personal financiado por otros organismos	Consultores financiados ILPES	Consultores financiados por otros organismos	Total
Pro-grama	Subpro-grama	Pro-yecto					
3.0		<u>Cooperación económica latinoamericana</u>					
		<u>ILPES/CEPAL</u>	<u>73.1</u>	<u>22.0</u>		<u>5.0</u>	<u>100.1</u>
	3.1	<u>Dirección de los trabajos</u>	<u>8.0</u>				<u>8.0</u>
	3.2	<u>Cooperación programas multinacionales</u>	<u>59.6</u>	<u>22.0</u>			<u>81.6</u>
		0.1 <u>Cooperación Junta Acuerdo Cartagena</u>	58.2	22.0			80.2
		0.2 <u>Cooperación con programas de integración de Centroamérica</u>	1.4				1.4
	3.3	<u>Cooperación programas nacionales</u>	<u>5.5</u>			<u>5.0</u>	<u>10.5</u>
		0.1 <u>México: política económica para la exportación de manufacturas e integración</u>	5.5			5.0	10.5
4.0		<u>Capacitación</u>	<u>91.8</u>	<u>2.8</u>	<u>7.8</u>		<u>102.4</u>
	4.1	<u>Dirección de los trabajos</u>	<u>13.9</u>				<u>13.9</u>
	4.2	<u>Cursos de desarrollo general</u>	<u>34.6</u>		<u>7.8</u>		<u>42.4</u>
		0.1 <u>Cursos de desarrollo y planificación</u>	34.6		7.8		42.4
	4.3	<u>Cursos de planificación regional</u>	<u>12.3</u>				<u>12.3</u>
		0.1 <u>Curso de post-graduate de planificación del desarrollo regional integral para A.L.</u>	5.5				5.5
		0.2 <u>Curso de planificación regional del desarrollo</u>	6.8				6.8
	4.4	<u>Participación en reuniones y seminarios</u>	<u>11.7</u>	<u>2.8</u>			<u>14.5</u>
	4.5	<u>Censos intensivos por programas</u>	<u>19.3</u>				<u>19.3</u>
5.0		<u>Investigaciones de apoyo a actividades de asesoramientos y de capacitación</u>	<u>144.4</u>	<u>62.5</u>	<u>7.5</u>	<u>32.0</u>	<u>246.4</u>
	5.1	<u>Desarrollo económico</u>	<u>62.8</u>	<u>22.5</u>	<u>5.0</u>		<u>90.3</u>
		0.1 <u>Dirección de los trabajos</u>	0.7				0.7
		a) <u>Investigaciones de apoyo a asesoramiento</u>					
		0.2 <u>Integración, comercio exterior y financiamiento</u>	9.0				9.0
		0.3 <u>Estudios de ocupación y movilización de sectores tradicionales</u>	36.5	22.5	5.0		64.0
		0.4 <u>Colaboración con centros de investigación</u>	6.0				6.0
		0.5 <u>Investigaciones por programar</u>	10.6				10.6



DISTRIBUCION DEL PERSONAL ... (conclusión)

Código			Personal profesional de planta	Personal financiado por otros organismos	Consultores financiados ILPES	Consultores financiados por otros organismos	Total
Programa	Subprograma	Proyecto					
	5.2		<u>35.8</u>	<u>40.0</u>		<u>32.0</u>	<u>107.8</u>
		0.1	3.9				3.9
		0.2		23.0			23.0
		0.3	10.4	17.0		32.0	59.4
		0.4	6.0				6.0
		0.5	15.5				15.5
	5.3		<u>34.9</u>		<u>2.5</u>		<u>37.4</u>
		0.1	8.1				8.1
		0.2	3.0				3.0
		0.3	22.9				22.9
		0.4	0.9				0.9
		0.5			2.5		2.5
	5.4		<u>10.9</u>				<u>10.9</u>
		0.1	1.4				1.4
		0.2	9.5				9.5
6.0			<u>57.2</u>		<u>3.0</u>		<u>60.2</u>
		0.1	57.2		3.0		60.2
7.0			<u>32.1</u>				<u>32.1</u>
	7.1		<u>32.1</u>				<u>32.1</u>
	7.2						
			57.1	4.7			61.8
			<u>656.7</u>	<u>113.0</u>	<u>32.3</u>	<u>131.1</u>	<u>933.1</u>

