

# CELADE

## CENTRO LATINOAMERICANO DE DEMOGRAFIA



Serie A, N° 115  
 Anexo 3  
 Noviembre, 1972  
 300

ESTADISTICAS DE SERVICIO EN PROGRAMAS  
 DE SALUD MATERNO-INFANTIL Y EN  
 PLANIFICACION FAMILIAR  
 (Experiencia en el Servicio Médico  
 Nacional de Empleados (SERMENA)  
 de Valparaíso

0141



## SECUENCIA DE OPERACIONES REALIZADAS EN EL COMPUTADOR

### 1. Introducción

La filosofía con que se ha abordado el sistema de estadísticas de servicio es tener un mínimo de programas, aunque esto signifique una operación aparentemente más complicada en el computador. Tal como se verá en la descripción más detallada que se hará del diagrama de bloques, un mismo programa es usado en varias etapas del sistema y se obtienen distintos tipos de resultados mediante el empleo de tarjetas parámetro. Por otro lado, se ha diseñado el sistema en forma modular, de modo que se puede procesar cada etapa independiente de las otras. Con eso, los períodos indicados son enteramente convencionales. Hay que adoptar precauciones especiales para no procesar información que no haya sido previamente limpiada.

El sistema ha sido diseñado de modo que pueda ser aplicado en un computador con las siguientes características:

- Unidad central IBM 360-40G (128 K Bytes)
- 3 Unidades de disco 2311
- 4 Unidades de cinta
- 1 lectora
- 1 impresora

Los programas utilizados incluyen 2 programas utilitarios de IBM (el IEBGENER y el SORTD), además de 2 programas escritos en ASSEMBLER-F y 14 programas escritos en FORTRAN IV-G, todo bajo la supervisión de un sistema operativo O.S. (OPERATING SYSTEM) Release 19.6.

En los párrafos siguientes se presenta una explicación sumaria de las fases generales que incluye el sistema, indicando algunas características de los programas. Tanto en la explicación como en el Diagrama de Bloques se hace mención al Programa de Planificación Familiar, para el caso del Programa Materno Infantil el proceso es similar pero haciendo las correspondientes equivalencias.

2. Limpieza mensual \*

Como se muestra en los párrafos a-1) y a-2) del anexo 1, la secuencia de operaciones es enteramente análoga para el registro de los documentos FI e IDA. En el párrafo f) del anexo 1 se muestra el formato de estos registros, el que es válido tanto para tarjetas perforadas como para cinta. La única diferencia está en que algunas cintas llevan un campo que hemos denominado "INDICE" y que no es otra cosa que un número correlativo que se le agrega a cada registro, una vez que el archivo haya sido clasificado por algún concepto. El índice permite ubicar el registro que se desea modificar.

El proceso de limpieza mensual de la FI obedece a la siguiente secuencia (Ver diagrama a-1 del anexo 1):

- a) Grabación de las tarjetas de dato tipo FI, con un programa utilitario IEGENER. Entrada: tarjetas tipo FI; salida: cinta magnética con la información en imagen de tarjeta, archivo "FI".
- b) Clasificación del archivo FI, utilizando un programa utilitario "SORTD". Entrada: archivo "FI"; salida: archivo ordenado según i) unidad de atención, y ii) fecha de ingreso (año, mes, día); nombre del archivo: "FIS".
- c) Incorporación del índice al archivo. Se emplea el programa escrito en ASSEMBLER "INDICE". Entrada: archivo "FIS"; salida: archivo clasificado y con índice; nombre: "FISI".
- d) Control de rango de FI. Se emplea para ello el programa escrito en FORTRAN "RANGO FI". Entrada: archivo "FISI"; salida: informe de errores de rango e inconsistencias de ese archivo, a fin de poder hacer las correcciones correspondientes.

El programa "RANGO FI" ha sido confeccionado, al igual que todos los programas del sistema, de modo que sirva para diferentes tipos de códigos que se desee emplear, ya que estos entran a través de tarjetas parámetro,

---

\* En el Anexo 1 se incluyen los gráficos de la secuencia de las operaciones para el registro de FI e IDA.

Se presentan algunos ejemplos de controles de rango y de implicancia l6gica que se puede obtener a trav6s de este programa:

- Condici6n de ingreso: C6digos v6lidos 1, 2 y 3.
- A6o de ingreso:  $68 \leq A \leq 72$ .
- Mes de ingreso:  $01 \leq M \leq 12$ .
- Si  $EDAD \leq 20 \implies EMBARAZOS \leq 5$
- $NVAF \leq NV$

En que NVAF = n6mero de hijos vivos a la fecha

NV = n6mero de hijos nacidos vivos.

- e) Correcci6n del archivo FISl. Se emplea 6l programa escrito en ASSEMBLER "CORRECCION CINTA". Entrada: archivo "FISl"; salida: archivo FI clasificado con 6ndice y corregido "FISIC", adem6s de un informe de las correcciones realizadas, en que aparece el registro nuevo que queda en la cinta.

El archivo "FISIC" puede entrar a un nuevo proceso de limpieza, en el caso de que el volumen de correcciones sea muy grande, o como una forma de estar seguro que ellas han sido realizadas correctamente.

En cuanto a la limpieza mensual de IDA, la secuencia es an6loga a la de FI, con las 6nicas diferencias que se indican a continuaci6n:

- a) Los archivos que se obtienen son "IDA": archivo original de IDA; "IDAS": archivo de IDA clasificado seg6n unidad de atenci6n, fecha y tipo de actividad; "IDASI", archivo de IDA "sorteado" y con 6ndice; "IDASIC", archivo de IDA "sorteado" con 6ndice y corregido.
- b) El programa "RANGO IDA" contempla los controles de rango para aquellos campos que son caracter6sticos de los registros tipo IDA, y que se muestra en el p6rrafo f-2) del anexo 1.

### 3. Proceso de tabulación mensual

Tal como se presenta en los párrafos b-1) y b-2) del anexo 1, este proceso tiene por objeto obtener los "informes mensuales de actividad" e "Informes mensuales del agente". En ambos casos se usa como información primaria el archivo final de la limpieza mensual, esto es, el archivo "IDASIC".

El informe mensual de actividad se obtiene a través de un programa "EDICION TOTALIZADOR", escrito en FORTRAN, y que usa como entrada una cinta con la distribución marginal de actividades y su correspondiente marginal de número de mujeres atendidas por método anticonceptivo. Además, se introduce como dato tarjetas parámetro con los títulos a imprimir y una matriz de códigos de actividad, según sea el programa. Como salida, se obtiene un informe mensual de actividad y los errores que pudieran quedar, en cuanto a códigos de actividad. Este informe tiene el carácter de provisorio, ya que en la limpieza semestral podrían sufrir alteración algunos de los datos mensuales y es, por esto, que junto con hacer el informe semestral de actividad se obtendrá el informe mensual de actividad definitivo.

Para obtener las cintas con las distribuciones marginales de actividad y número de mujeres por método anticonceptivo se llevan a cabo dos procedimientos paralelos:

- Se clasifica el archivo "IDASIC" según unidad de atención, año, mes y tipo de actividad, obteniéndose el archivo "IDASIC 1", que es la entrada para el programa "MARGINAL ACTIVIDAD MENSUAL", escrito en FORTRAN y que entrega como salida la cinta "MARGAC": marginal de actividad.
- Paralelamente se clasifica el archivo "IDASIC" según unidad de atención, año, mes y número de inscripción, obteniéndose un archivo "IDASIC 2", que es la entrada al programa "MARGINAL NUMERO DE MUJERES", escrito en FORTRAN, y que entregará el número de mujeres atendidas en el mes. La salida de este programa es una cinta a la que se llama "MARGNUM".

Para obtener el Informe mensual del agente, el proceso tal como se muestra en el párrafo b-2) del anexo 1, es similar al anterior, con las siguientes diferencias:

- a) No es necesario contar con el número de mujeres atendidas.
- b) La clasificación del archivo "IDASIC" se realiza según fecha, agente y unidad de atención.
- c) El programa que calcula la distribución marginal por agente es "MARGINAL AGENTE", escrito en FORTRAN.
- d) Además del Informe mensual del agente, se obtienen informaciones sobre errores de los códigos de agente y unidad de atención.

#### 4. Limpieza semestral

La secuencia de operaciones de esta limpieza semestral, descrita a continuación, se muestra en el párrafo c) del anexo 1:

- a) Integración del archivo mensual con el archivo anterior, con el programa utilitario "IEBGENER". La operación es similar para IDA y FI. Al archivo "FIAN", que es el archivo completo de FI anterior, se le integran los archivos mensuales del tipo "FISIC", obteniendo como resultado los archivos "FIIN", para FI, e "IDAIN", para IDA.
- b) Clasificación del archivo "FIIN", según unidad de atención, número de inscripción, y fecha. Salida "FIINS".
- c) Incorporación de índice al archivo "FIINS", obteniendo como resultado el archivo "FIINSI", archivo de FI integrado, "sorteado" y con índice.

#### Proceso paralelo con IDA

- a) Clasificación del archivo "IDAIN", según unidad de atención, número de inscripción, fecha y tipo de actividad, obteniendo como resultado el archivo "IDAINS".

- b) Incorporación de índice al archivo "IDAINS". Como salida se obtienen el archivo "IDAINSI".
- c) Control de seguimiento por mujer, realizado a través del programa "SEGUIMIENTO Y CREA ARCHIVO INICIO", escrito en FORTRAN, y que usa como entrada el archivo "IDAINSI". Entrega como salidas: listado de errores de seguimiento; archivo de inicio de método "IDAINIC" y optativamente puede entregar listado de errores de rango de IDA.

El estudio de seguimiento por mujer permite advertir errores como el siguiente:

Mujer que inició un método como DIU, sólo puede presentar actividades correspondientes a este método, hasta que presente un cambio de método, aunque existen actividades generales, las que pueden desarrollarse con cualquier método.

Este tipo de control es extremadamente importante, ya que permite detectar omisiones de actividades, alteraciones de actividades que aisladamente en cada IDA no pueden detectarse, errores en la fecha, que aunque estén dentro de un rango aceptable hacen variar la lógica del seguimiento, etc.

#### Proceso conjunto FI e IDA

Tomando como entradas los archivos "FIINSI" e "IDAINIC", el programa "CONTROL FI ↔ IDA", escrito en FORTRAN, permite obtener en esta etapa un informe de errores de inconsistencia entre FI e IDA, como ser: a toda FI debe corresponder un IDA con la misma fecha, que sea consecuente con el método informado en la FI. Este programa permite obtener un informe de errores de rango FI.

#### Corrección de archivo FI e IDA

Con todos los informes de errores detectados, para FI e IDA, se procede a corregir tanto el archivo "FIINSI" como el "IDAINSI", obteniéndose finalmente los archivos corregidos "FIINSIC" e "IDAINSIC", que pueden ser sometidos nuevamente al proceso de limpieza entrando para ello en los conectores (3) y (4), que se muestran en el párrafo c) del anexo 1:



## 5. Proceso de tabulación semestral

Para las tabulaciones de FI se usa el archivo ya depurado "FIINSIC", y se procesa con el programa "TABULA FI", escrito en FORTRAN, y que entrega el resultado de las tabulaciones en una cinta de PASO, desde donde es tomado por un programa de EDICION, para obtener finalmente los cuadros # 1 al 16 (Ver anexo 2). Su secuencia se muestra en el párrafo d-1) del anexo 1.

Con respecto a las tabulaciones de IDA, se muestra en el párrafo d-2) del anexo la secuencia de operaciones, muy similar a lo ejecutado para las tabulaciones de IDA mensual, con las siguientes variantes:

- a) Deberá seleccionarse el semestre o período de interés del conjunto de registros que hay en el archivo "IDAINSIC", obteniéndose el archivo básico de entrada "IDAINSEL";
- b) este archivo "IDAINSEL" debe ser sometido a 3 procesos diferentes de clasificación, a fin de obtener los marginales de actividad mensual y de número de mujeres, por mes y por semestre.

El programa de edición y totalización usa como entrada estas tres cintas con resultados marginales y las correspondientes tarjetas parámetro para obtener finalmente los informes definitivos de actividad mensual y el informe semestral de actividad (Ver ejemplos en el anexo 2).

Para obtener el informe semestral de agente se actúa en forma similar a la que se adopta para llegar al informe mensual de agente, con la única diferencia que el archivo de entrada en este caso es el archivo "IDAINSEL".

## 6. Eficacia de uso

Basándose en los archivos ya depurados "IDAINSIC" y "FIINSIC", y con la ayuda de un programa de selección de período y características, se puede obtener un archivo de IDA que contenga solo aquellos casos que se desean analizar en forma especial. Así, por ejemplo, podría ser de interés estudiar la eficacia de uso

para un grupo de mujeres menores de 30 años. Al imponer esta condición al programa de selección, se obtendría un archivo "IDASELEF" que contendría sólo los registros correspondientes a aquellas mujeres que tenían menos de 30 años cuando ingresaron al programa. Otro ejemplo de selección podría ser: mujeres que tenían 3 o más hijos nacidos vivos al momento de ingresar al programa. Finalmente podría seleccionarse un grupo de mujeres por fecha de ingreso al programa.

A un archivo así seleccionado existe la posibilidad de procesarlo con uno o más de los siguientes programas:

Eficacia del método DIU, que entrega la eficacia de uso del DIU y de uso extendido del método DIU, considerando para ello las mujeres incluidas en el archivo "IDASELEF", y que en algún momento entraron a usar el método DIU. Además de entregar como salida una tabla de vida con decrementos múltiple, informa sobre la frecuencia marginal de cada una de las actividades posibles en DIU y proporciona un listado de las mujeres que se consideraron como pérdidas de seguimiento.

Eficacia del método gestágeno, similar al caso anterior, considera aquellas mujeres que en algún momento usaron gestágeno, sea este oral o inyectable.

Eficacia del programa. En este caso sólo tiene sentido la eficacia de uso extendido, y se incluyen todas las mujeres que entran en el archivo "IDASELEF", cualquiera sea el método o los métodos que hayan usado.

Para los efectos de pérdidas de seguimiento se considera un tiempo de espera desde la última atención, el que varía según el método en uso.

#### 7. Estimación de costo de proceso

En este capítulo se presenta una estimación de los tiempos de proceso y de costos para operar un sistema como el descrito, en base a programas que están en uso. Los tiempos calculados obedecen a experiencias en un computador IBM 360-4CG con una configuración como la que se indicó en la Introducción.

Deberá tomarse en cuenta que para el proceso semestral se consideró un volumen de 10 000 registros de IDA (correspondientes a 10 000 acciones) y 3 000 registros de FI (correspondientes a 3 000 mujeres que ingresaron al programa) y que para el proceso mensual se consideró 1 800 registros de IDA y 600 de FI. Se hace recalcar en todo caso que para otros volúmenes deberá amplificarse proporcionalmente los tiempos indicados como variables, con la única salvedad que para los SORT sobre un límite de 30 000 registros habrá que considerar tiempos sensiblemente mayores ya que los valores indicados en este ejemplo corresponden a SORT en Disco.

Proceso	Tiempo (minutos)		
	Fijo	Variable	Total
a) LIMPIEZA MENSUAL	6,0	16,5	22,5 **
a-1 FI 600 Registros	3,0	6,5	9,5 *
IEEGENER	0,5	1,0	1,5
SORT	1,0	1,0	2,0
INDICE	0,5	1,0	1,5
RANGO FI	0,5	2,0	2,5
CORRECCION CINTA (10 POR CIENTO ERRORES)1/	0,5	1,5	2,0
a-2 IDA 1 800 Registros	3,0	10,0	13,0 *
IEEGENER	0,5	2,0	2,5
SORT	1,0	1,0	2,0
INDICE	0,5	1,0	1,5
RANGO IDA	0,5	3,0	3,5
CORRECCION CINTA (10 POR CIENTO ERRORES)1/	0,5	3,0	3,5
b) TABULACION MENSUAL (1 800 Registros)	5,5	15,0	20,5 **
b-1 INFORME DE ACTIVIDAD	3,5	9,0	12,5 *
SORT (IDASIC 1)	1,0	2,0	3,0
MARGINAL ACTIVIDAD	0,5	2,0	2,5
SORT (IDASIC 2)	1,0	1,0	2,0
MARGINAL NUM. MUJERES	0,5	2,0	2,5
EDICION TOTALIZADOR	0,5	2,0	2,5
b-2 INFORME MENSUAL AGENTE	2,0	6,0	8,0 *
SORT	1,0	2,0	3,0
MARGINAL AGENTE	0,5	2,0	2,5
EDICION TOTALIZADOR	0,5	2,0	2,5

(continúa)

(continuación)

) 10 (

Proceso	Tiempo (minutos)		
	Fijo	Variable	Total
c) LIMPIEZA SEMESTRAL			
(10 000 IDA - 3 000 FI)	6,0	61,0	67,0 **
IEGENER (FIIN)	0,5	1,5	2,0
SORT (FIINS)	1,0	2,0	3,0
INDICE (FIINSI)	0,5	1,5	2,0
IEGENER (IDAIN)	0,5	5,0	5,5
SORT (IDAINS)	1,0	4,0	5,0
INDICE (IDAINSI)	0,5	5,0	5,5
SEGUIMIENTO	0,5	20,0	20,5
CONTROL FI ↔ IDA	0,5	6,0	6,5
CORRECCION CINTA FI (10 POR CIENTO ERRORES) <sup>1/</sup>	0,5	4,0	4,5
CORRECCION CINTA IDA (10 POR CIENTO ERRORES) <sup>1/</sup>	0,5	12,0	12,5
d) TABULACION SEMESTRAL	11,0	63,0	74,0 **
d-1) FI 3 000 REGISTROS 2 UNIDAD DE ATENCION	3,5	9,0	12,5 *
TABULA FI	0,5	6,0	6,5
EDICION	3,0	3,0	6,0
d-2) IDA 10 000 REGISTROS	7,5	54,0	61,5 *
SELECCION	0,5	4,0	4,5
SORT (IDAINSEL 1)	1,0	4,0	5,0
MARGINAL ACTIVIDAD	0,5	6,0	6,5
SORT (IDAINSEL 2)	1,0	4,0	5,0
MARGINAL NUM. MUJERES (MENSUAL)	0,5	5,0	5,5
SORT (IDAINSEL 3)	1,0	4,0	5,0
MARGINAL NUM. MUJERES (SEMESTRAL)	0,5	5,0	5,5
EDICION TOTALIZACION ACTIVIDAD	0,5	4,0	4,5
SORT (IDAINSEL 4)	1,0	4,0	5,0
MARGINAL AGENTE	0,5	10,0	10,5
EDICION TOTALIZACION (AGENTE)	0,5	4,0	4,5
e) EFICACIA DE USO DEL PROGRAMA			
(10 000 IDA)	2,0	40,0	42,0 **
SELECCION	0,5	10,0	10,5
METODO DIU	0,5	10,0	10,5
METODO GESTAGENO	0,5	10,0	10,5
PROGRAMA	0,5	10,0	10,5

\*\* Total

\* Subtotal

<sup>1/</sup> Se ha considerado un proceso de limpieza.

La alternativa de limpieza mensual de FI se ha colocado sólo como información, pero no se recomienda por su alto costo y por no ser necesaria su ejecución mensual sino que sólo en una primera etapa de puesta en marcha del sistema. Es por esta razón que no se incluye en el cuadro resumen.

El tiempo total para entregar el conjunto de cuadros que se presenta en el anexo 1 es de 6 horas y 24 minutos, en un computador IBM 360-40G.

RESUMEN DE TIEMPOS DE PROCESO  
 TIEMPO TOTAL POR SEMESTRE  
 BASE: 10 000 IDA 3 000 FI

Proceso	Tiempo (minutos)	
	Mensual	Semestral
a) Limpieza mensual	13,0	78,0
b) Tabulación mensual	20,5	123,0
c) Limpieza semestral	-	67,0
d) Tabulación semestral	-	74,0
e) Eficacia uso	-	42,0
TOTAL GENERAL	33,5	384,0

Se debe hacer notar que en este resumen se han incluido todas las posibilidades que tiene el sistema, incluso etapas que son optativas, ya que el sistema de proceso es modular. En todo caso, al usar todas las posibilidades se llega a un total de tiempo de proceso de 6 horas 24' como tiempo total para la información de un semestre. Para llevar esto a costo, hay que considerar las tarifas específicas de cada país. En Chile se opera a un costo de US\$ 90 por hora.

Como información, se indica el número de carretes de cintas magnéticas necesarias para operar el sistema sobre la base de un semestre:

Nombre de archivo	Número de cintas	Longitud (en pies)
FISI	6	300
FISIC	6	300
IDASI	6	300
IDASIC	6	300
FIAN	1	2 400
IDAAN	1	2 400
FIINSI	1	2 400
IDAINSI	1	2 400
FIINSIC	1	2 400
IDAINSIC	1	2 400
OPERACION	6	300
OPERACION	6	2 400
TOTAL		
CINTAS 300'	30	300
CINTAS 2 400'	12	2 400

El costo puede estimarse en US\$ 8 por cinta de 300' y en US\$ 25 por cinta de 2 400'.

Finalmente se agrega el siguiente costo de entrada-salida al sistema:

Formularios y perfoverificación de tarjetas US\$ 16,5/mil IDA y de US\$ 43,5/mil FI.

Se considera un costo de US\$ 43,5/mil formularios de 13 x 15" con una copia. Se estima en 4 000 los formularios necesarios para operar todo el sistema durante 6 meses.

#### RESUMEN FINAL DE COSTO

Partida	Cantidad	Precio unitario (dólares)	Costo (dólares)
1. Costo por semestre			
Tiempo computador (horas)	6,5	90/hora	585,00
Entrada - 10 000 tarjetas IDA	10 000	16,5/mil	165,00
Entrada - 3 000 tarjetas FI	3 000	43,5/mil	130,5
Salida formulario	4 000	43,5/mil	174,0
Cinta 2 400'	6	25	150,0
Cinta 300'	24	8	192,0
Total de semestre			<u>1 396,50</u>
2. Costo fijo (una vez)	6		
Cintas - 300'	6	8	48,00
Cintas - 2 400'		25	<u>150,00</u>
Total			<u>198,00</u>

ANEXO 1

DIAGRAMA DE BLOQUES - PROCESO DE ESTADISTICAS DE SERVICIO

- a.- Limpieza Mensual
  - a-1 FI
  - a-2 IDA
  
- b.- Proceso tabulación mensual
  - b-1 Informe mensual de actividad
  - b-2 Informe mensual de agente
  
- c.- Limpieza semestral
  
- d.- Proceso tabulación semestral
  - d-1 FI
  - d-2 IDA
  
- e.- Eficacia de uso - programa de planificación familiar
  
- f.- Formato Registro
  - f-1 FI
  - f-2 IDA

NOTA: Las etapas mostradas en a, b, c, d y f son análogas para el Programa de Planificación Familiar y Materno Infantil.

a) LIMPIEZA MENSUAL

a-1) FI

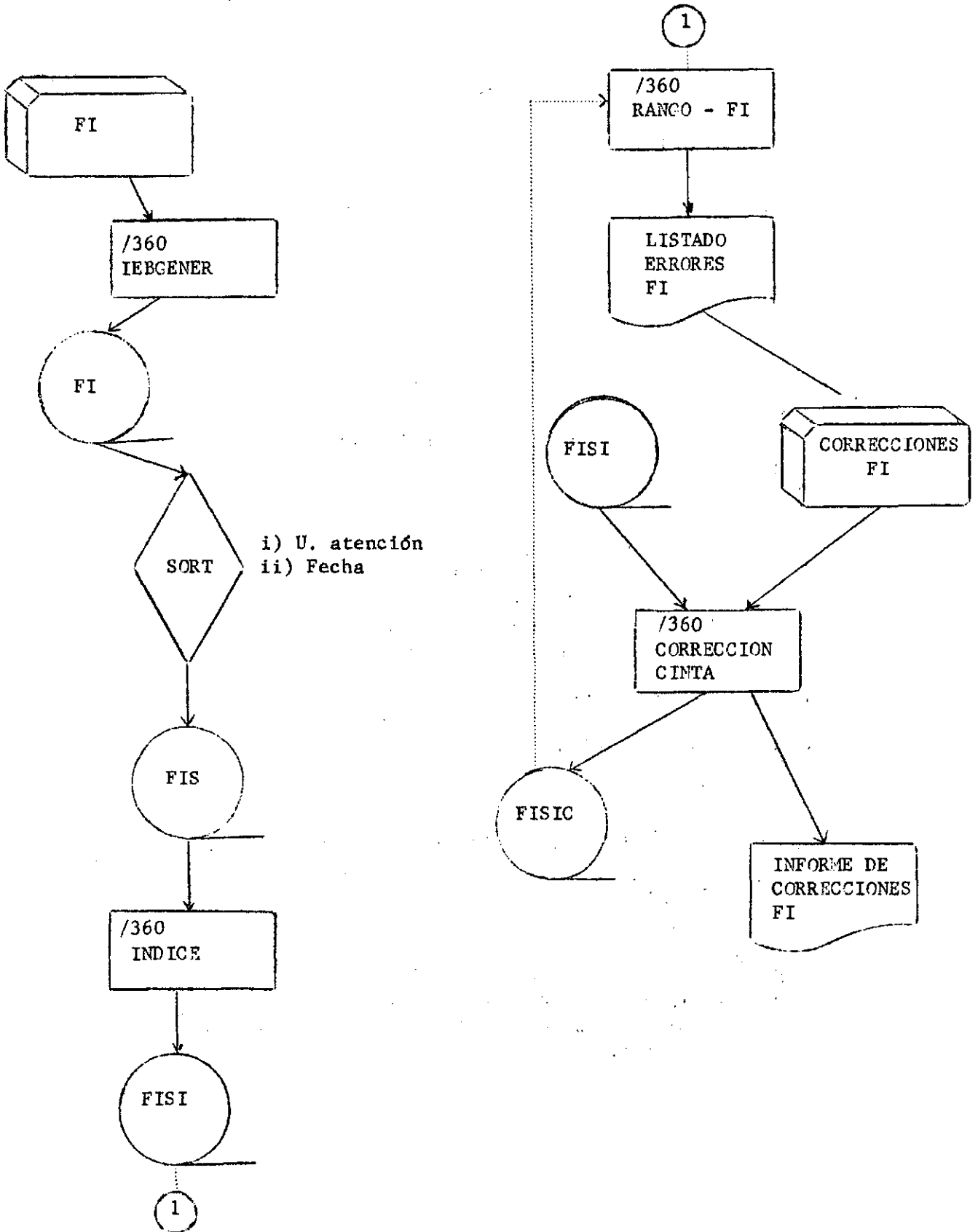



a-2) IDA

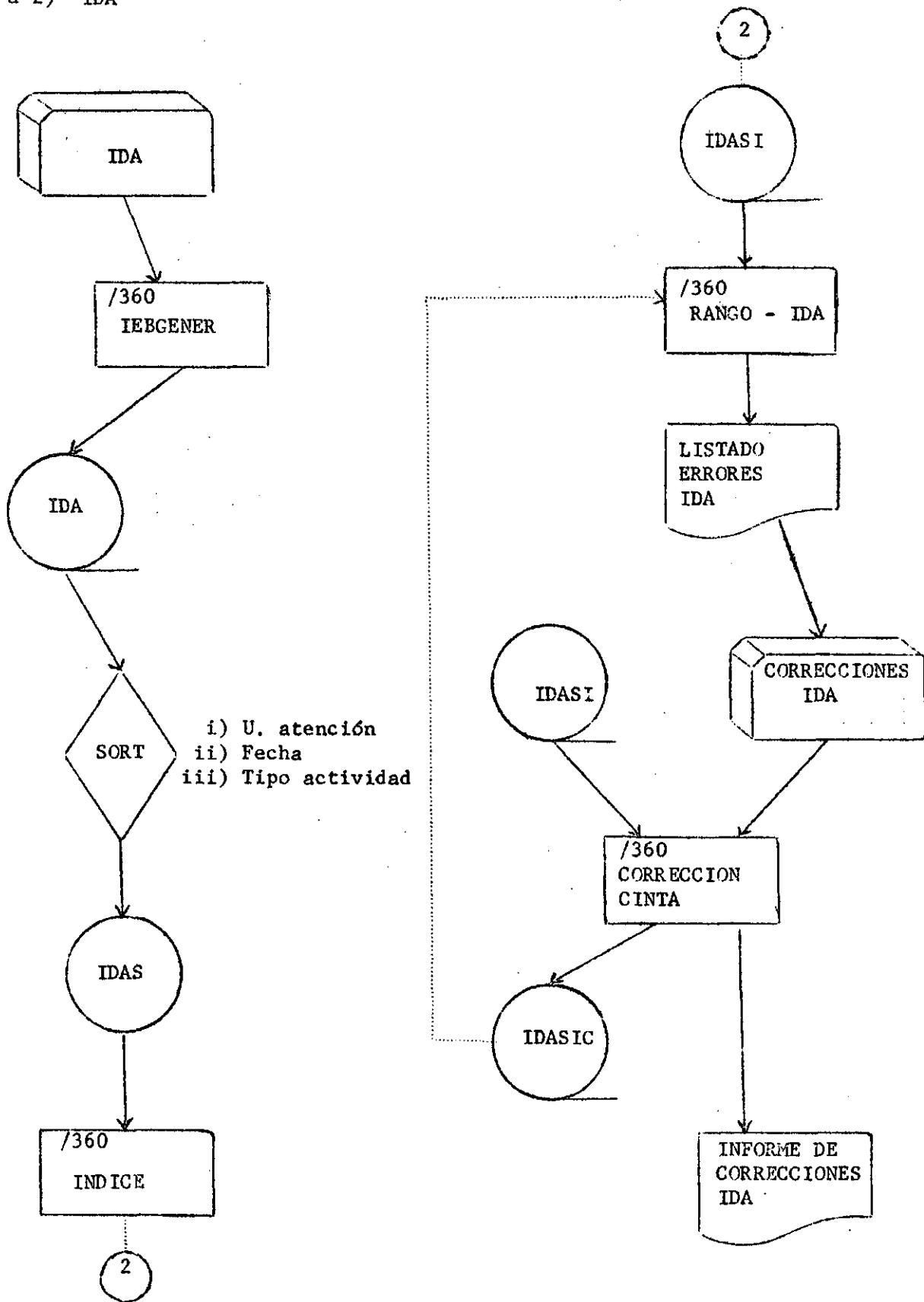

b) Proceso de tabulación mensual  
b-1) Informe mensual de actividad

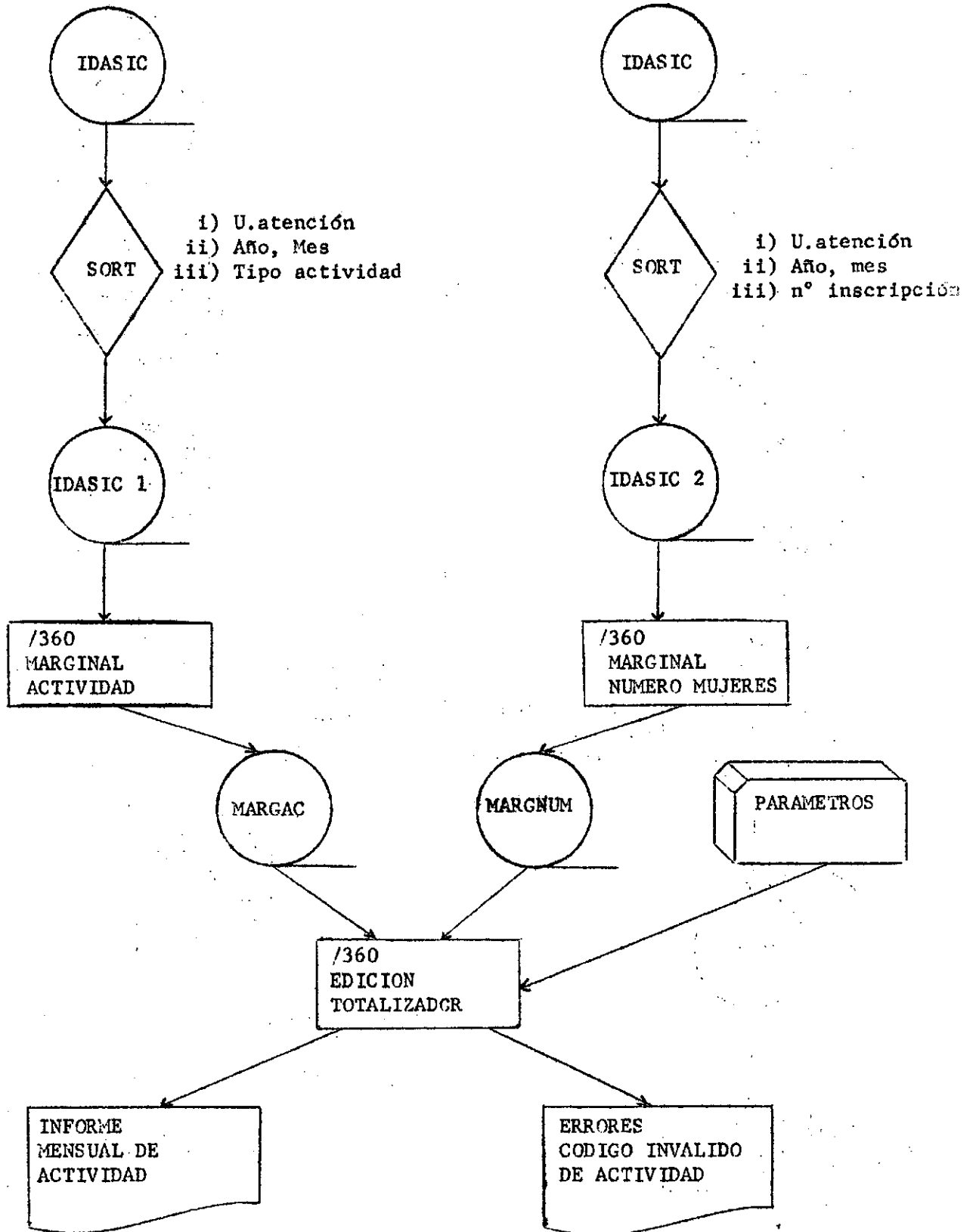

b-2) Informe Mensual de agente

) 5 (

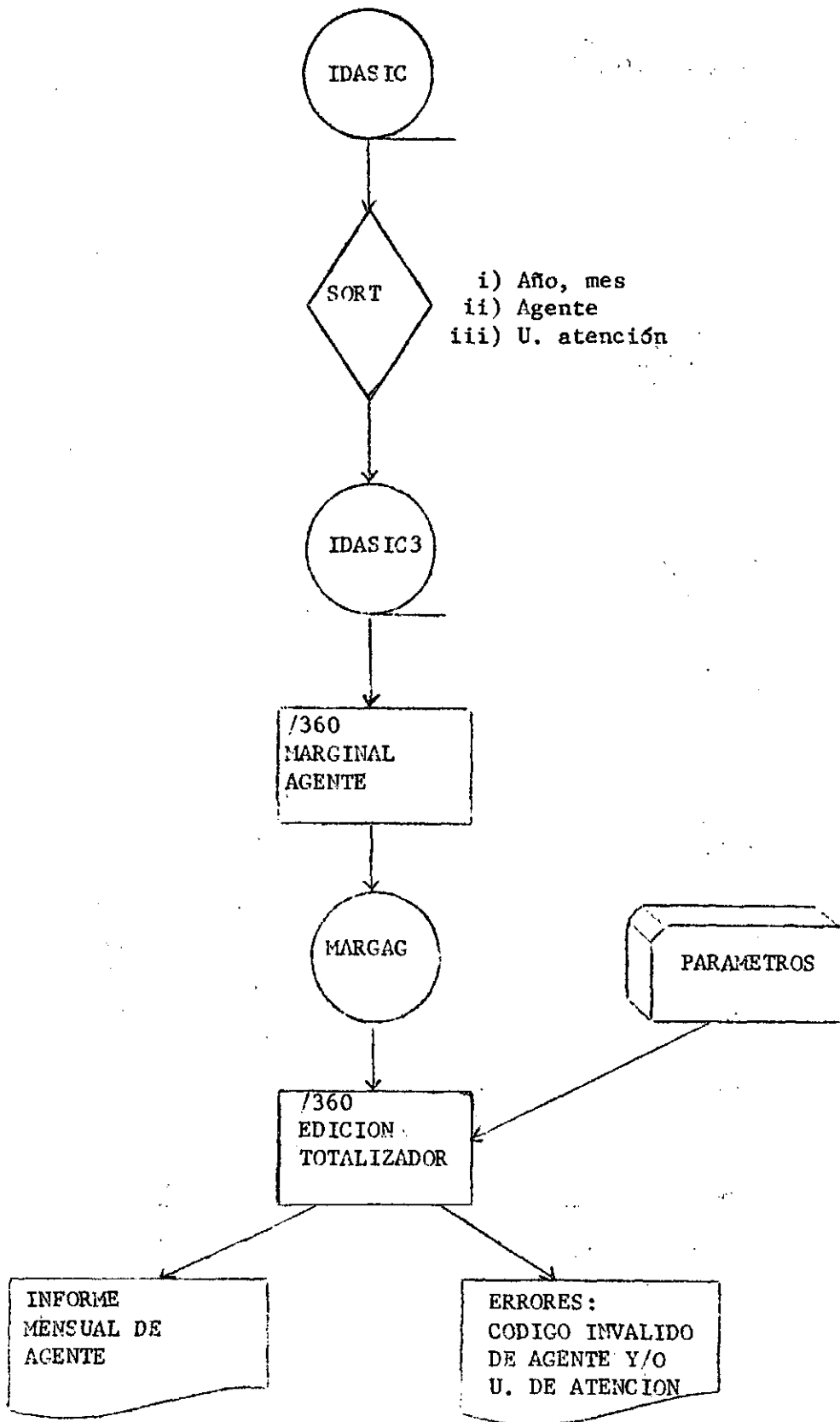

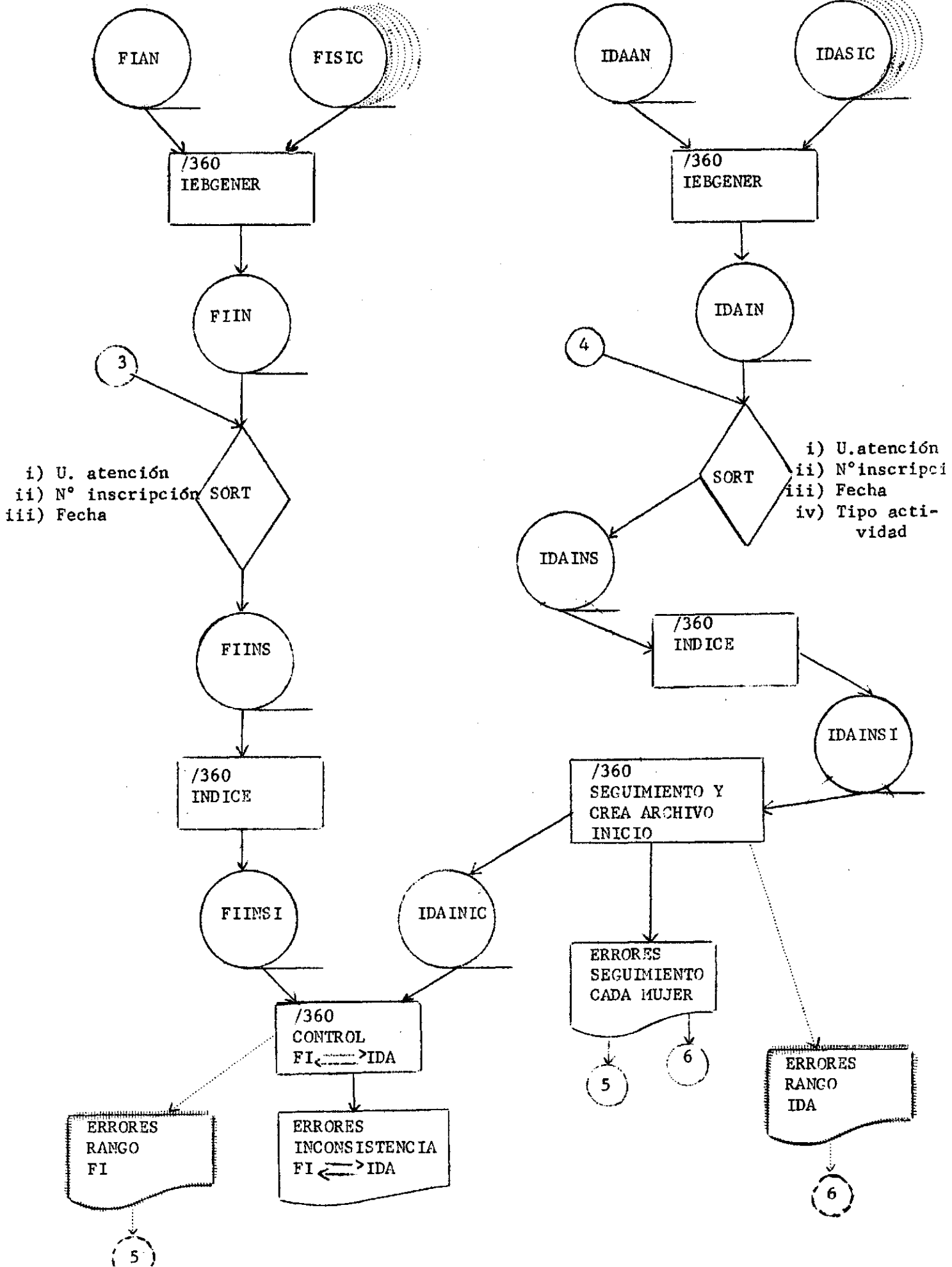

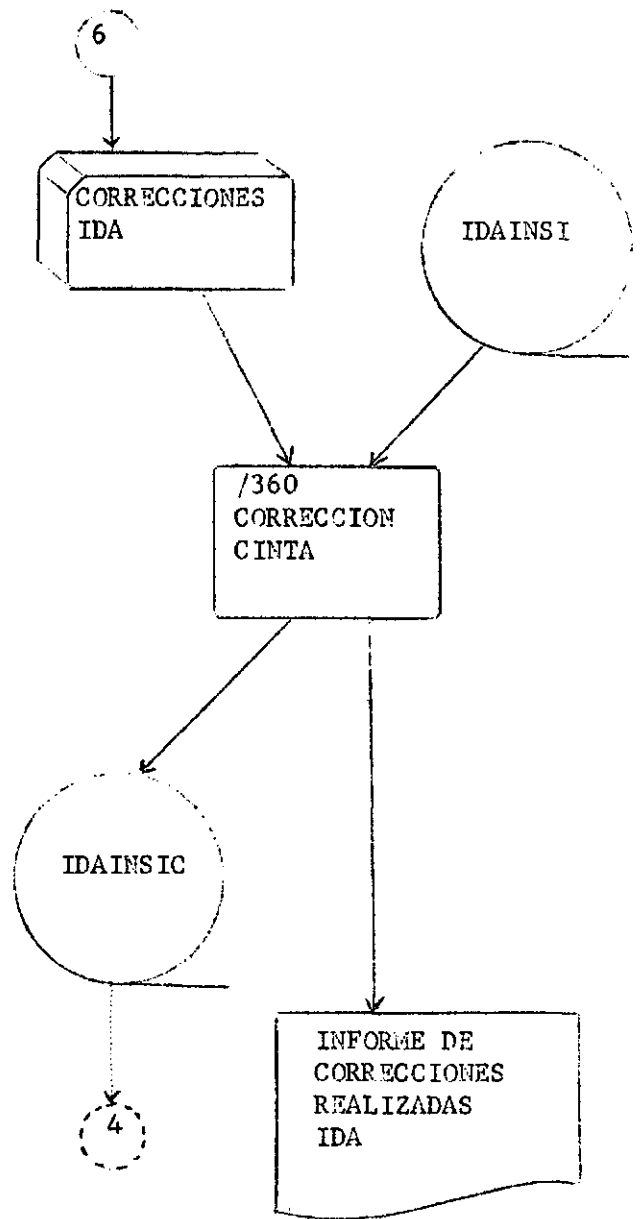
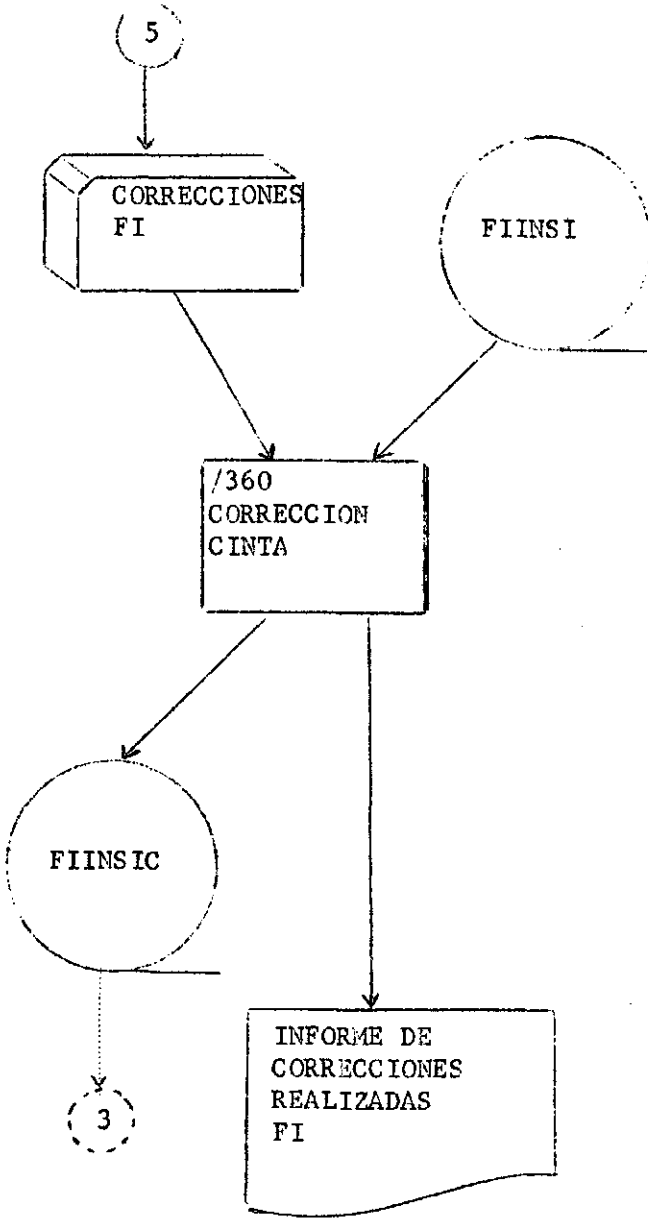

d) PROCESO DE TABULACION SEMESTRAL  
d-1) FI

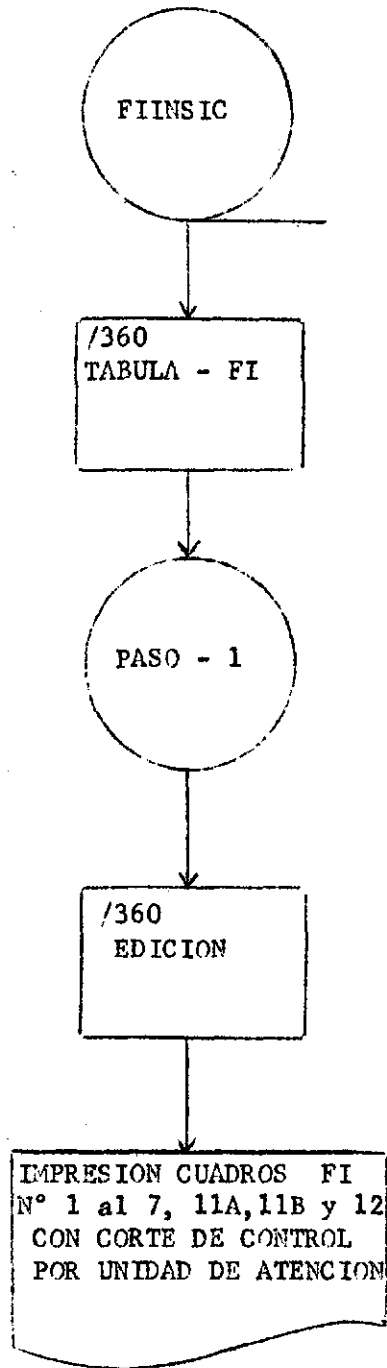

d-2) IDA  
d-2-i) INFORME SEMESTRAL DE  
ACTIVIDAD

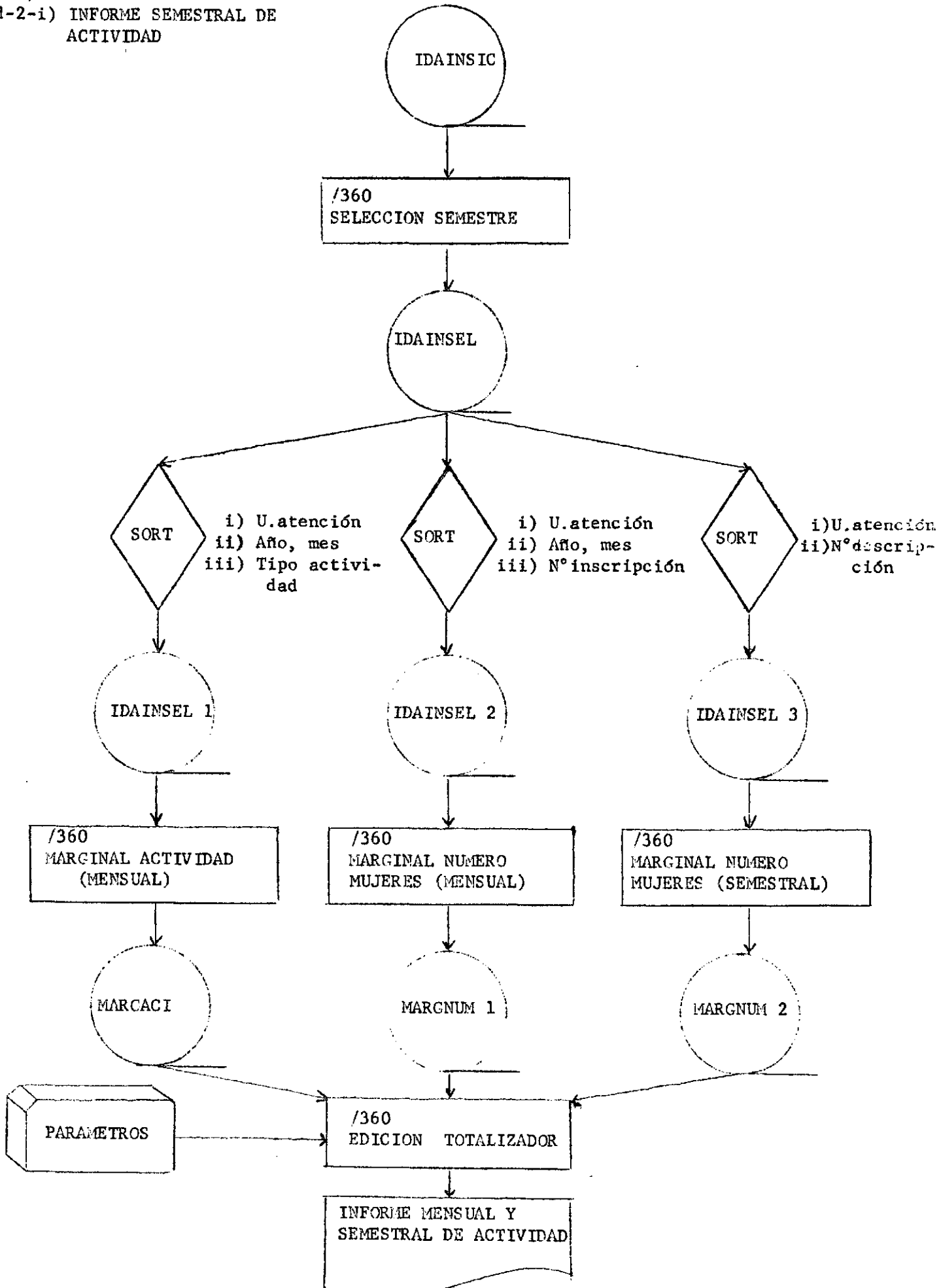

d-2-ii) Informe semestral de agente

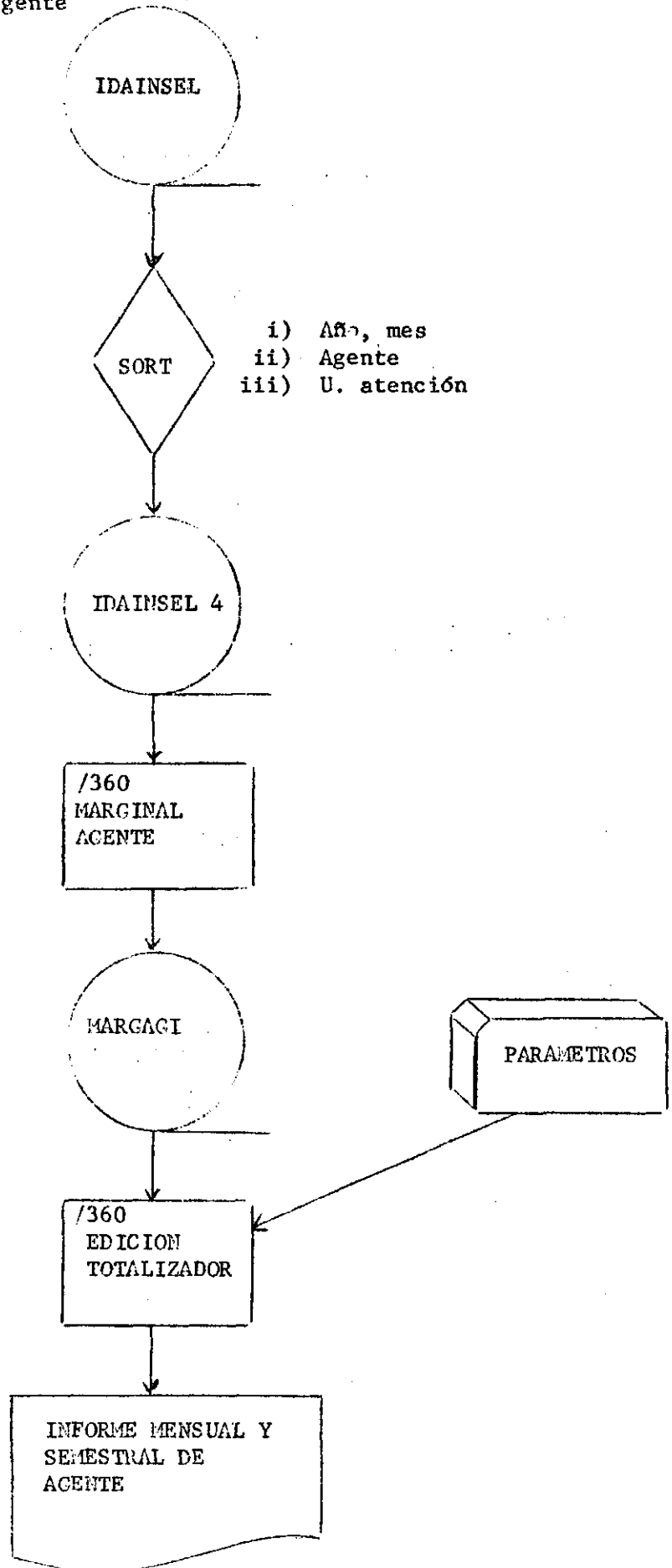



e) EFICACIA USO PROGRAMA DE PLANIFICACION FAMILIAR

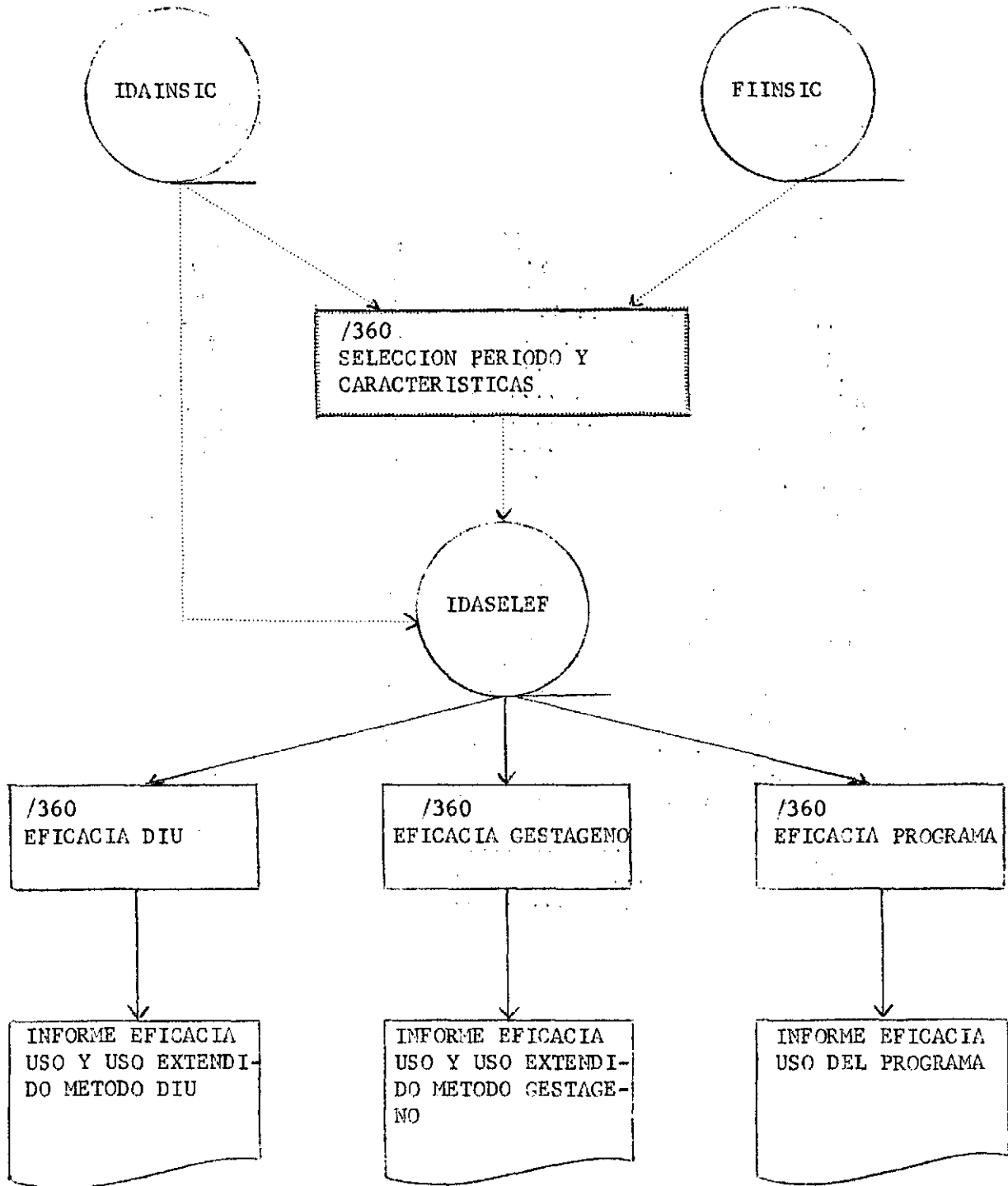

f.1)

## REGISTRO DE FI

Descripción	Nº Columnas	Columna Nº
Clase de tarjeta = 1 .....	1	1
Programa .....	2	2 - 3
Unidad de atención .....	3	4 a 6
Condición de ingreso .....	1	7
Fecha de ingreso al programa .....	6	8 a 13
Día .....	2	8 - 9
Mes .....	2	10 - 11
Año .....	2	12 - 13
Categoría provisional .....	3	14 a 16
Número de inscripción .....	5	17 a 21
Fecha de nacimiento .....	6	22 a 27
Día .....	2	22 - 23
Mes .....	2	24 - 25
Año .....	2	26 - 27
Nivel de instrucción .....	1	28
Embarazos tenidos .....	8	29 - 36
Total de embarazos .....	2	29 - 30
Abortos .....	2	31 - 32
Nacidos vivos .....	2	33 - 34
Vivos en la fecha .....	2	35 - 36
Forma de terminación del último embarazo .....	1	37
Tiempo desde la terminación del último embarazo .....	1	38
Método que usaba antes de ingresar al programa .....	1	39
Tiempo del embarazo .....	1	40
Índice .....	5	76 - 80

f-2)

## REGISTRO DE IDA

Descripción	Nº Columnas	Columna Nº
Clase de tarjeta = 2 .....	1	1
Programa .....	2	2 - 3
Número del agente .....	3	4 - 6
Unidad de atención .....	3	7 - 9
Fecha de la atención .....	6	10 - 15
Día .....	2	10 - 11
Mes .....	2	12 - 13
Año .....	2	14 - 15
Categoría previsional .....	3	16 - 18
Número de inscripción .....	5	19 - 23
Actividad .....	5	24 - 28
Número de personas .....	2	29 - 30
Índice .....	5	76 - 80



ANEXO 2

FUENTE: FI

PERIODICIDAD: SEMESTRAL

- Cuadro N° 1: Mujeres ingresadas al programa, por época de ingreso, según grupos de edades y métodos adoptados.
- Cuadro N° 2: Mujeres ingresadas al programa, por época de ingreso y método adoptado, según grupos de edades y nivel de instrucción
- Cuadro N° 3: Mujeres ingresadas al programa, por época de ingreso y método adoptado, según grupos de edades y tiempo desde el término del último embarazo.
- Cuadro N° 4: Mujeres ingresadas al programa, por época de ingreso y método adoptado, según grupos de edades y embarazos tenidos.
- Cuadro N° 5: Mujeres ingresadas al programa, por época de ingreso y método adoptado, según grupos de edades y número de hijos vivos en la fecha.
- Cuadro N° 6: Mujeres ingresadas al programa, por época de ingreso y método adoptado, según grupos de edades y número de abortos tenidos.
- Cuadro N° 7: Mujeres ingresadas al programa en el periodo, por método que inició en el programa, según grupos de edades y método usado antes de ingresar.
- Cuadro N° 8: Mujeres ingresadas al programa, por época de ingreso y nivel de instrucción, según grupos de edades y número de embarazos.
- Cuadro N° 9: Mujeres ingresadas al programa, por época de ingreso y nivel de instrucción, según grupos de edades y número de abortos.
- Cuadro N° 10: Mujeres ingresadas al programa, por época de ingreso y nivel de instrucción, según grupos de edades y número de hijos tenidos nacidos vivos.
- Cuadro N° 11: Mujeres ingresadas al programa, por época de ingreso y nivel de instrucción, según grupos de edades y número de hijos vivos en la fecha.

Cuadro N° 12: Mujeres ingresadas al programa, por número de embarazos tenidos, según grupos de edades y tiempo desde la terminación del último embarazo.

Cuadro N° 27: Cambio de método anticonceptivo por tiempo de uso, según tipo y causa del cambio

FUENTE: IDA

PERIODICIDAD: MENSUAL

1. Informe mensual de actividades  
Resumen de 6 meses

C U A D R O # 1

PROGRAMA PLANIFICACION FAMILIAR CHILE

PERIODO: 1/68 - 6/72

UNIDAD DE ATENCI

MUJERES INGRESADAS AL PROGRAMA POR EPOCA DE INGRESO,  
SEGUN GRUPOS DE EDADES Y METODOS ADOPTADOS

GRUPOS DE EDADES Y METODO ADOPTADO	MUJERES INGRESADAS AL PROGRAMA			
	TOTAL		ENTRADAS SEMESTRE	
	NUMEROS ABSOLUTOS	%	NUMEROS ABSOLUTOS	%
TOTAL.....	3555	100.00	517	100.00
D.I.U.....	1829	51.45	254	49.13
GEST. ORAL..	1509	42.45	164	31.72
GEST. INYEC.	76	2.14	22	4.26
CCNDON.....	91	2.56	55	10.64
DIAFRAGMA..	1	0.03	0	0.0
OTROS.....	45	1.27	20	3.87
NO ASIG....	4	0.11	2	0.39
15 - 19 ....	189	5.32	39	7.54
D.I.U.....	60	1.69	16	3.09
GEST. ORAL..	111	3.12	13	2.51
GEST. INYEC.	6	0.17	2	0.39
CCNDON.....	10	0.28	7	1.35
DIAFRAGMA..	0	0.0	0	0.0
OTROS.....	2	0.06	1	0.19
NO ASIG....	0	0.0	0	0.0
20 - 24 ....	1001	28.16	167	32.30
D.I.U.....	443	12.46	72	13.93
GEST. ORAL..	484	13.61	59	11.41
GEST. INYEC.	25	0.70	7	1.35
CCNDON.....	34	0.96	21	4.06
DIAFRAGMA..	0	0.0	0	0.0
OTROS.....	15	0.42	8	1.55
NO ASIG....	0	0.0	0	0.0
25 - 29 ....	1151	32.38	163	31.53
D.I.U.....	579	16.29	82	15.86
GEST. ORAL..	508	14.29	54	10.44
GEST. INYEC.	24	0.68	7	1.35
CCNDON.....	26	0.73	15	2.90
DIAFRAGMA..	0	0.0	0	0.0
OTROS.....	14	0.39	5	0.97
NO ASIG....	0	0.0	0	0.0
30 - 34 ....	697	19.61	85	16.44
D.I.U.....	424	11.93	45	8.70
GEST. ORAL..	243	6.84	24	4.64
GEST. INYEC.	11	0.31	3	0.58
CCNDON.....	12	0.34	8	1.55
DIAFRAGMA..	0	0.0	0	0.0
OTROS.....	6	0.17	4	0.77
NO ASIG....	1	0.03	1	0.19

C U A D R O # 1

PROGRAMA PLANIFICACION FAMILIAR CHILE

PERIODO: 1/68 - 6/72 UNIDAD DE ATENCI

MUJERES INGRESADAS AL PROGRAMA POR EPOCA DE INGRESO,  
SEGUN GRUPOS DE ECADES Y METODOS ADOPTADOS

GRUPOS DE ECADES Y METODO ADOPTADO	MUJERES INGRESADAS AL PROGRAMA			
	TOTAL		ENTRADAS SEMESTRE	
	NUMEROS ABSOLUTOS	%	NUMEROS ABSOLUTOS	%
35 - 39 .....	362	10.18	44	8.51
D.I.U.....	224	6.30	29	5.61
GEST. ORAL..	120	3.38	9	1.74
GEST. INYEC.	8	0.23	3	0.58
CCNDON.....	4	0.11	1	0.19
DIAFRAGMA..	0	0.0	0	0.0
OTROS.....	6	0.17	2	0.39
NO ASIG.....	0	0.0	0	0.0
40 - 44 .....	127	3.57	13	2.51
D.I.U.....	81	2.28	8	1.55
GEST. ORAL..	35	0.98	3	0.58
GEST. INYEC.	2	0.06	0	0.0
CCNDON.....	4	0.11	2	0.39
DIAFRAGMA..	1	0.03	0	0.0
OTROS.....	2	0.06	0	0.0
NO ASIG.....	2	0.06	0	0.0
45 - 49 .....	17	0.48	2	0.39
D.I.U.....	13	0.37	1	0.19
GEST. ORAL..	4	0.11	1	0.19
GEST. INYEC.	0	0.0	0	0.0
CCNDON.....	0	0.0	0	0.0
DIAFRAGMA..	0	0.0	0	0.0
OTROS.....	0	0.0	0	0.0
NO ASIG.....	0	0.0	0	0.0
50 Y + .....	1	0.03	1	0.19
D.I.U.....	0	0.0	0	0.0
GEST. ORAL..	0	0.0	0	0.0
GEST. INYEC.	0	0.0	0	0.0
CCNDON.....	0	0.0	0	0.0
DIAFRAGMA..	0	0.0	0	0.0
OTROS.....	0	0.0	0	0.0
NO ASIG.....	1	0.03	1	0.19
NO ASIGNADA.	10	0.28	3	0.58
D.I.U.....	5	0.14	1	0.19
GEST. ORAL..	4	0.11	1	0.19
GEST. INYEC.	0	0.0	0	0.0
CCNDON.....	1	0.03	1	0.19
DIAFRAGMA..	0	0.0	0	0.0
OTROS.....	0	0.0	0	0.0
NO ASIG.....	0	0.0	0	0.0



CUADRO # 2

PROGRAMA PLANIFICACION FAMILIAR CHILE

PERIODO: 1968 - 1972

UNIDAD DE ATENCION = 201

MUJERES INGRESADAS AL PROGRAMA POR EPOCA DE INGRESO Y METODO ADOPTADO, SEGUN GRUPOS DE EDADES Y NIVEL DE INSTRUCCION

GRUPOS DE EDADES Y NIVEL DE INSTRUCCION	MUJERES INGRESADAS AL PROGRAMA											
	TOTAL						INGRESADAS EN EL SEMESTRE					
	TODAS MUJERES		POR METODO ADOPTADO				TODAS MUJERES		POR METODO ADOPTADO			
	NUMERO ABSOLUTO	%	D.I.U.	GEST ORAL	GEST INYEC.	OTROS	NUMERO ABSOLUTO	%	D.I.U.	GEST ORAL	GEST INYEC.	OTROS
TOTAL.....	3555	100.00	1829	1509	76	141	517	100.00	254	164	22	77
NINGUNO....	19	0.53	8	11	0	0	1	0.19	0	1	0	0
P.-4 AÑOS..	90	2.53	42	43	2	3	4	0.77	2	1	0	1
P.-4 AÑOS Y +	1084	30.49	580	420	28	56	313	60.54	160	95	16	42
SECUNDARIO..	1990	55.98	998	900	38	54	108	20.89	47	42	3	16
SUPERIOR....	288	8.10	153	110	6	19	45	12.57	33	18	2	12
NO ASIG....	84	2.36	48	25	2	9	26	5.03	12	7	1	6
15 - 19 ....	185	5.32	60	111	6	12	39	7.54	16	13	2	3
NINGUNO....	0	0.00	0	0	0	0	0	0.00	0	0	0	0
P.-4 AÑOS..	1	0.03	1	0	0	0	1	0.19	0	0	0	0
P.-4 AÑOS Y +	62	1.74	21	35	2	4	23	4.45	11	7	1	4
SECUNDARIO..	116	3.26	37	72	3	4	10	1.93	4	5	0	1
SUPERIOR....	4	0.11	1	1	0	2	2	0.39	0	0	0	2
NO ASIG....	6	0.17	0	3	1	2	3	0.58	0	1	1	1
20 - 24 ....	1001	28.16	443	484	25	49	167	32.30	72	59	7	29
NINGUNO....	2	0.06	1	1	0	0	0	0.00	0	0	0	0
P.-4 AÑOS..	17	0.48	8	9	0	0	0	0.00	0	0	0	0
P.-4 AÑOS Y +	305	8.58	141	134	8	22	107	20.70	50	33	6	18
SECUNDARIO..	595	16.74	260	305	14	16	31	6.00	10	16	0	5
SUPERIOR....	66	1.86	27	29	2	8	22	4.26	11	6	1	4
NO ASIG....	16	0.45	6	6	1	3	7	1.35	1	4	0	2
25 - 29 ....	1151	32.38	579	508	24	49	163	31.53	82	54	7	20
NINGUNO....	5	0.25	4	5	0	0	1	0.19	0	1	0	0
P.-4 AÑOS..	28	0.79	11	15	1	1	2	0.39	1	1	0	0
P.-4 AÑOS Y +	305	8.69	174	113	10	12	96	18.57	50	31	5	10
SECUNDARIO..	666	18.73	323	313	12	18	34	6.58	17	12	1	4
SUPERIOR....	112	3.15	52	54	1	5	23	4.45	10	9	1	3
NO ASIG....	27	0.76	15	8	0	4	7	1.35	4	0	0	3
30 - 34 ....	657	18.61	424	243	11	19	85	16.44	45	24	3	13
NINGUNO....	4	0.11	0	4	0	0	0	0.00	0	0	0	0
P.-4 AÑOS..	22	0.65	11	11	0	1	1	0.19	0	0	0	0
P.-4 AÑOS Y +	213	5.99	125	75	4	9	50	9.67	27	15	2	5
SECUNDARIO..	374	10.62	231	132	4	7	20	3.87	9	6	1	4
SUPERIOR....	61	1.72	40	16	3	2	8	1.55	5	1	0	0
NO ASIG....	22	0.62	17	5	0	0	6	1.16	4	2	0	0

MUJERES INGRESADAS AL PROGRAMA POR EPOCA DE INGRESO Y METODO ADOPTADO, SEGUN GRUPOS DE EDADES Y NIVEL DE INSTRUCCION

GRUPOS DE EDADES Y NIVEL DE INSTRUCCION	M U J E R E S I N G R E S A D A S A L P R O G R A M A										
	TOTAL					EN EL SEMESTRE					
	NUMERO ABSOLUTO	%	D.I.U.	GEST. CPAL	GEST. INYEC.	CTAOS	NUMERO ABSOLUTO	%	D.I.U.	ELSEMESTRE POR METODO ADOPTADO	OTROS
35 - 35 .....	362	10.10	224	120	8	10	44	8.51	29	9	3
NINGUNO.....											
P. 4 AÑOS.....	3	0.08	2	1	0	0	0	0.0	0	0	0
P. 4 AÑOS Y +	10	0.28	3	5	1	1	0	0.0	0	0	0
SECUNDARIO.....	123	3.46	75	44	3	1	25	4.84	16	6	2
SECUNDARIO SUPERIOR.....	184	5.18	113	61	4	2	8	1.74	9	1	1
NC ASIG.....	34	0.96	24	8	0	0	2	1.55	2	0	0
	362	10.10	224	120	8	10	44	8.51	29	9	3
40 - 44 .....	127	3.57	81	35	2	9	13	2.51	8	3	0
NINGUNO.....											
P. 4 AÑOS.....	0	0.00	0	0	0	0	0	0.0	0	0	0
P. 4 AÑOS Y +	0	0.00	0	0	0	0	0	0.0	0	0	0
SECUNDARIO.....	60	1.65	37	12	1	7	9	1.55	4	2	0
SECUNDARIO SUPERIOR.....	45	1.27	28	14	1	0	2	0.39	1	1	0
NC ASIG.....	11	0.28	2	1	0	0	1	0.19	2	0	0
45 - 49 .....	17	0.48	13	4	0	0	2	0.39	1	1	0
NINGUNO.....											
P. 4 AÑOS.....	1	0.03	1	0	0	0	0	0.0	0	0	0
P. 4 AÑOS Y +	2	0.06	2	0	0	0	0	0.0	0	0	0
SECUNDARIO.....	5	0.14	4	1	0	0	0	0.0	1	0	0
SECUNDARIO SUPERIOR.....	0	0.00	0	0	0	0	0	0.0	0	0	0
NC ASIG.....	0	0.00	0	0	0	0	0	0.0	0	0	0
50 Y + .....	1	0.03	0	0	0	1	1	0.19	0	0	1
NINGUNO.....											
P. 4 AÑOS.....	0	0.00	0	0	0	0	0	0.0	0	0	0
P. 4 AÑOS Y +	0	0.00	0	0	0	0	0	0.0	0	0	0
SECUNDARIO.....	1	0.03	0	0	0	0	0	0.0	0	0	0
SECUNDARIO SUPERIOR.....	0	0.00	0	0	0	0	0	0.0	0	0	0
NC ASIG.....	0	0.00	0	0	0	0	0	0.0	0	0	0
NC ASIGMADA.....	10	0.28	5	4	0	1	3	0.58	1	1	0
NINGUNO.....											
P. 4 AÑOS.....	0	0.00	0	0	0	0	0	0.0	0	0	0
P. 4 AÑOS Y +	0	0.00	0	0	0	0	0	0.0	0	0	0
SECUNDARIO.....	2	0.06	1	1	0	0	1	0.19	1	0	0
SECUNDARIO SUPERIOR.....	6	0.17	2	2	0	1	2	0.39	0	1	0
NC ASIG.....	2	0.06	1	1	0	0	0	0.0	0	0	0

CUADRO # 3

PROGRAMA PLANIFICACION FAMILIAR CHILE  
 PERIODO: 1/68 - 6/72 UNIDAD DE ATENCION = 201

MUJERES INGRESADAS AL PROGRAMA POR EPOCA DE INGRESO Y METODO ADOPTADO, SEGUN GRUPOS DE EDADES Y TIEMPO DESDE EL TERMINO DEL ULTIMO EMBARAZO

GRUPOS DE EDADES Y TIEMPO DESDE TERM ULTIMO EMBARAZO	MUJERES INGRESADAS AL PROGRAMA											
	TOTAL						INGRESADAS EN EL SEMESTRE					
	TODAS MUJERES		POR METODO ADOPTADO				TODAS MUJERES		POR METODO ADOPTADO			
	NUMERO ABSOLUTO	%	D.I.U.	GEST ORAL	GEST INYEC.	CYROS	NUMERO ABSOLUTO	%	D.I.U.	GEST ORAL	GEST INYEC.	UTROS
TOTAL.....	3555	100.00	1829	1509	76	141	517	100.00	254	164	22	77
-2 MESES...	1118	31.45	471	552	26	69	248	47.57	99	64	8	47
2 A 6 MESES	1120	31.50	531	528	25	36	98	18.96	48	31	6	13
+6M A 1 AÑO	440	12.38	253	165	10	12	43	8.32	20	15	2	6
+1 A 2 AÑOS	286	8.05	161	110	11	4	25	4.84	13	5	0	7
+2 AÑOS Y +.	525	14.77	384	126	2	13	91	17.60	70	14	0	1
NO RESPONDE	66	1.86	29	28	2	7	12	2.32	4	5	0	3
15 - 19 .....	199	5.62	60	111	6	12	39	7.54	16	13	2	8
-2 MESES...	88	2.48	24	55	2	7	18	3.48	5	7	0	6
2 A 6 MESES	68	1.91	24	36	4	4	12	2.32	6	2	2	2
+6M A 1 AÑO	22	0.62	6	15	0	1	3	0.58	2	1	0	0
+1 A 2 AÑOS	5	0.14	2	3	0	0	2	0.39	1	1	0	0
+2 AÑOS Y +.	4	0.11	0	0	0	0	2	0.39	2	0	0	0
NO RESPONDE	2	0.06	0	2	0	0	2	0.39	0	2	0	0
20 - 24 .....	1001	28.16	443	484	25	49	167	32.30	72	59	7	29
-2 MESES...	377	10.60	140	202	10	25	102	19.73	39	41	3	19
2 A 6 MESES	369	10.38	165	183	8	13	31	6.00	14	11	1	5
+6M A 1 AÑO	123	3.46	67	47	5	4	12	2.32	6	2	2	2
+1 A 2 AÑOS	63	1.77	34	25	2	2	7	1.35	5	0	1	1
+2 AÑOS Y +.	47	1.32	27	20	0	0	10	1.93	7	3	1	0
NO RESPONDE	22	0.62	10	7	0	5	5	0.97	1	2	0	2
25 - 29 .....	1151	32.38	579	508	24	40	163	31.53	82	54	7	20
-2 MESES...	370	10.41	151	190	8	21	80	15.47	30	33	4	13
2 A 6 MESES	374	10.52	181	174	7	12	31	6.00	17	9	1	4
+6M A 1 AÑO	141	3.97	84	52	2	3	19	3.68	9	8	0	2
+1 A 2 AÑOS	97	2.73	53	39	5	0	7	1.35	3	2	2	0
+2 AÑOS Y +.	148	4.16	104	41	0	3	25	4.84	22	2	0	1
NO RESPONDE	21	0.59	6	12	2	1	1	0.19	1	0	0	0
30 - 34 .....	657	18.61	424	243	11	19	85	16.44	45	24	3	13
-2 MESES...	182	5.12	96	73	4	9	29	5.61	15	7	1	6
2 A 6 MESES	187	5.26	101	79	3	4	19	3.68	6	8	1	2
+6M A 1 AÑO	103	2.90	64	34	2	3	8	1.55	3	3	0	2
+1 A 2 AÑOS	76	2.14	48	26	2	0	5	0.97	3	1	0	0
+2 AÑOS Y +.	136	3.83	108	26	0	2	22	4.26	15	5	0	2
NO RESPONDE	13	0.37	7	5	0	1	2	0.39	1	0	0	1

CUADRO # 3

PROGRAMA PLANIFICACION FAMILIAR CHILE

PERIODO: 1/68 - 6/72

UNIDAD DE ATENCION = 201

MUJERES INGRESADAS AL PROGRAMA POR EPOCA DE INGRESO Y METODO ADOPTADO, SEGUN GRUPOS DE EDADES Y TIEMPO DESDE EL TERMINO DEL ULTIMO EMBARAZO

GRUPOS DE EDADES Y TIEMPO DESDE TERM ULTIMO EMBARAZO	MUJERES INGRESADAS AL PROGRAMA											
	TOTAL						INGRESADAS EN EL SEMESTRE					
	TODAS MUJERES		POR METODO ADOPTADO				TODAS MUJERES		POR METODO ADOPTADO			
	NUMERO ABSOLUTO	%	D.I.U.	GEST ORAL	GEST INYEC.	OTROS	NUMERO ABSOLUTO	%	D.I.U.	GEST ORAL	GEST INYEC.	OTROS
35 - 39 .....	362	10.18	224	120	9	10	44	8.51	29	9	3	3
-2 MESES...	74	2.08	45	23	1	5	13	2.51	8	3	0	2
2 A 6 MESES	58	2.76	48	46	2	2	5	0.97	3	1	0	0
+6M A 1 AÑO	37	1.64	22	13	1	1	1	0.19	0	1	0	0
+1 A 2 AÑOS	32	0.90	20	10	2	0	4	0.77	1	2	0	1
+2 AÑOS Y +	116	3.22	86	26	2	2	19	3.68	16	2	0	0
NO RESPONDE	5	0.14	3	2	0	0	2	0.39	1	1	0	0
40 - 44 .....	127	3.57	81	35	2	9	13	2.51	8	3	0	2
-2 MESES...	23	0.65	13	8	1	1	3	0.58	1	2	0	0
2 A 6 MESES	20	0.56	9	9	1	1	0	0.0	0	0	0	0
+6M A 1 AÑO	11	0.31	7	4	0	0	0	0.0	0	0	0	0
+1 A 2 AÑOS	12	0.34	4	6	0	2	0	0.0	0	0	0	0
+2 AÑOS Y +	60	1.69	47	8	0	3	10	1.93	7	1	0	2
NO RESPONDE	1	0.03	1	0	0	0	0	0.0	0	0	0	0
45 - 49 .....	17	0.48	13	4	0	0	2	0.39	1	1	0	0
-2 MESES...	1	0.03	1	0	0	0	0	0.0	0	0	0	0
2 A 6 MESES	0	0.0	0	0	0	0	0	0.0	0	0	0	0
+6M A 1 AÑO	2	0.06	2	0	0	0	0	0.0	0	0	0	0
+1 A 2 AÑOS	0	0.0	0	0	0	0	0	0.0	0	0	0	0
+2 AÑOS Y +	12	0.34	8	4	0	0	2	0.39	1	1	0	0
NO RESPONDE	2	0.06	2	0	0	0	0	0.0	0	0	0	0
50 Y + .....	1	0.03	0	0	0	1	1	0.19	0	0	0	1
-2 MESES...	0	0.0	0	0	0	0	0	0.0	0	0	0	0
2 A 6 MESES	0	0.0	0	0	0	0	0	0.0	0	0	0	0
+6M A 1 AÑO	0	0.0	0	0	0	0	0	0.0	0	0	0	0
+1 A 2 AÑOS	0	0.0	0	0	0	0	0	0.0	0	0	0	0
+2 AÑOS Y +	1	0.03	0	0	0	1	1	0.19	0	0	0	1
NO RESPONDE	0	0.0	0	0	0	0	0	0.0	0	0	0	0
NO ASIGNADA.	10	0.28	5	4	0	1	3	0.58	1	1	0	1
-2 MESES...	2	0.06	1	1	0	1	3	0.58	1	1	0	1
2 A 6 MESES	4	0.11	3	1	0	0	0	0.0	0	0	0	0
+6M A 1 AÑO	1	0.03	1	0	0	0	0	0.0	0	0	0	0
+1 A 2 AÑOS	1	0.03	0	1	0	0	0	0.0	0	0	0	0
+2 AÑOS Y +	1	0.03	0	1	0	0	0	0.0	0	0	0	0
NO RESPONDE	0	0.0	0	0	0	0	0	0.0	0	0	0	0

CUADRO # 4

PROGRAMA PLANIFICACION FAMILIAR CHILE

PERIODO: 1/68 - 6/72

UNIDAD DE ATENCION = 201

MUJERES INGRESADAS AL PROGRAMA POR EPOCA DE INGRESO Y METODO ADOPTADO, SEGUN GRUPOS DE EDADES Y EMBARAZOS TENIDOS

GRUPOS DE EDADES Y EMBARAZOS TENIDOS	M U J E R E S I N G R E S A D A S A L P R O G R A M A											
	TOTAL						INGRESADAS EN EL SEMESTRE					
	TODAS MUJERES		POR METODO ADOPTADO				TODAS MUJERES		POR METODO ADOPTADO			
	NUMERO ABSOLUTO	%	D.I.U.	GEST ORAL	GEST INYEC.	OTROS	NUMERO ABSOLUTO	%	D.I.U.	GEST ORAL	GEST INYEC.	OTROS
TOTAL .....	3555	100.00	1829	1539	76	141	517	100.00	254	164	22	77
0 .....	16	0.45	1	11	0	4	6	1.16	0	3	0	3
1 .....	854	24.02	262	513	24	55	150	29.01	91	58	6	35
2 .....	1553	43.69	439	367	24	23	121	23.40	98	35	10	14
3 .....	677	19.04	335	243	11	4	95	18.38	54	28	2	4
4 .....	370	10.41	166	175	4	10	53	10.25	23	16	0	4
5 .....	251	7.06	113	126	2	6	32	6.19	14	4	1	2
6 .....	173	4.87	63	51	3	2	20	3.87	5	7	1	3
7 .....	100	2.82	38	38	0	1	10	1.95	3	1	0	1
8 .....	65	1.83	44	24	0	1	8	1.55	3	1	0	1
9 .....	57	1.60	36	19	1	6	6	1.16	3	0	0	0
10 Y + .....	138	3.88	89	42	3	4	16	3.03	9	0	0	0
MU ASIST.	1	0.03	1	0	0	0	0	0.00	0	0	0	0
15 - 19 .....	185	5.22	60	111	6	12	39	7.54	16	13	2	8
0 .....	1	0.27	0	1	0	0	1	0.19	0	1	0	0
1 .....	133	37.14	34	86	5	4	25	4.84	7	11	1	8
2 .....	10	2.82	22	17	1	3	10	1.93	0	1	1	0
3 .....	1	0.27	2	6	0	0	2	0.39	2	0	0	0
4 .....	1	0.27	1	1	0	0	1	0.19	1	0	0	0
5 .....	1	0.27	0	0	0	0	0	0.00	0	0	0	0
6 .....	1	0.27	0	0	0	0	0	0.00	0	0	0	0
7 .....	1	0.27	0	0	0	0	0	0.00	0	0	0	0
8 .....	1	0.27	0	0	0	0	0	0.00	0	0	0	0
9 .....	1	0.27	0	0	0	0	0	0.00	0	0	0	0
10 Y + .....	1	0.27	0	0	0	0	0	0.00	0	0	0	0
MU ASIST.	1	0.27	0	0	0	0	0	0.00	0	0	0	0
20 - 24 .....	1001	28.16	443	484	25	49	167	32.30	72	59	7	29
0 .....	7	0.20	0	4	0	3	4	0.77	0	0	0	2
1 .....	351	10.15	128	225	12	20	75	14.51	30	24	0	16
2 .....	327	9.20	160	142	13	13	50	9.70	22	17	4	7
3 .....	176	4.95	96	75	0	0	25	4.84	14	4	3	7
4 .....	56	1.58	32	23	0	0	11	2.13	6	4	0	3
5 .....	23	0.65	12	9	0	0	1	0.19	0	1	0	0
6 .....	11	0.31	6	5	0	0	1	0.19	0	1	0	0
7 .....	1	0.03	1	1	0	0	0	0.00	0	0	0	0
8 .....	1	0.03	0	0	0	0	0	0.00	0	0	0	0
9 .....	1	0.03	0	0	0	0	0	0.00	0	0	0	0
10 Y + .....	1	0.03	0	0	0	0	0	0.00	0	0	0	0
MU ASIST.	1	0.03	1	0	0	0	0	0.00	0	0	0	0
25 - 29 .....	1151	32.38	575	508	24	40	163	31.53	82	54	7	20
0 .....	6	0.17	0	5	0	1	1	0.19	0	0	0	1
1 .....	249	7.00	75	163	14	33	39	7.54	12	18	0	9
2 .....	411	11.56	173	145	24	24	36	6.95	17	14	4	4
3 .....	334	9.39	132	84	2	2	19	3.68	11	4	1	3
4 .....	151	4.25	62	55	2	2	10	1.93	4	1	0	0
5 .....	60	1.69	23	23	3	3	10	1.93	4	1	0	0
6 .....	43	1.21	14	14	1	1	4	0.77	1	1	0	0
7 .....	27	0.76	12	12	1	1	3	0.58	1	1	0	0
8 .....	11	0.31	4	4	1	1	2	0.39	1	1	0	0
9 .....	1	0.03	1	1	1	1	2	0.39	1	1	0	0
10 Y + .....	1	0.03	0	0	0	0	0	0.00	0	0	0	0
MU ASIST.	1	0.03	0	0	0	0	0	0.00	0	0	0	0
30 - 34 .....	657	18.47	424	243	11	19	85	16.44	45	24	3	13
0 .....	2	0.03	1	1	0	0	0	0.00	0	0	0	0
1 .....	55	1.58	22	30	3	4	4	0.77	1	1	0	0
2 .....	165	4.64	67	52	1	1	12	2.33	5	5	1	1
3 .....	104	2.93	110	70	0	0	23	4.45	13	9	1	3
4 .....	78	2.20	56	22	0	0	11	2.13	5	4	0	0
5 .....	61	1.72	43	14	0	0	10	1.93	4	3	0	0
6 .....	27	0.76	18	9	0	0	3	0.58	1	1	0	0
7 .....	18	0.51	8	10	0	0	2	0.39	1	1	0	0
8 .....	14	0.39	6	6	0	0	0	0.00	0	0	0	0
9 .....	3	0.08	2	1	0	0	0	0.00	0	0	0	0
10 Y + .....	3	0.08	2	1	0	0	0	0.00	0	0	0	0
MU ASIST.	1	0.03	0	0	0	0	0	0.00	0	0	0	0

CUADRO # 4

PROGRAMA PLANIFICACION FAMILIAR CHILE

PERIODO: 1/68 - 6/72

UNIDAD DE ATENCION = 201

MUJERES INGRESADAS AL PROGRAMA POR EPOCA DE INGRESO Y METODO ADOPTADO, SEGUN GRUPOS DE EDADES Y EMBARAZOS TENIDOS

GRUPOS DE EDADES Y EMBARAZOS TENIDOS	M U J E R E S I N G R E S A D A S A L P R O G R A M A											
	TOTAL						INGRESADAS EN EL SEMESTRE					
	TODAS MUJERES			POR METODO ADOPTADO			TODAS MUJERES			POR METODO ADOPTADO		
	NUMERO ABSOLUTO	%	D.I.U.	GEST. CPAL	GEST. INYEC.	OTROS	NUMERO ABSOLUTO	%	D.I.U.	GEST. URAL	GEST. INYEC.	OTROS
35 - 39	362	10.18	224	120	8	10	44	8.51	29	9	3	3
0	0	0.00	0	0	0	0	0.00	0	0	0	0	0
1	14	3.87	7	4	1	2	3	0.58	0	0	0	0
2	24	6.63	15	8	1	0	4	0.77	2	0	0	0
3	154	42.54	33	17	1	3	9	1.74	8	1	0	0
4	47	13.01	31	14	0	2	10	1.93	6	3	0	0
5	47	13.01	29	17	1	0	4	0.77	3	0	0	0
6	40	11.05	28	16	0	1	3	0.58	3	0	0	0
7	20	5.52	17	11	0	0	1	0.19	2	1	0	0
8	20	5.52	19	10	0	0	1	0.19	1	0	0	0
9	20	5.52	13	10	0	0	4	0.77	1	0	0	0
10	20	5.52	32	17	2	1	3	0.58	1	1	0	0
NO ASIG.	0	0.00	0	0	0	0	0	0.00	0	0	0	0
40 - 44	127	3.57	81	35	2	9	13	2.51	8	3	0	0
0	0	0.00	0	0	0	0	0	0.00	0	0	0	0
1	2	0.16	1	2	0	0	0	0.00	0	0	0	0
2	2	0.16	1	3	0	0	0	0.00	0	0	0	0
3	10	0.78	11	3	1	1	0	0.00	0	0	0	0
4	7	0.55	2	2	0	3	1	0.19	1	0	0	0
5	20	1.57	13	4	0	3	4	0.77	2	0	0	0
6	11	0.86	9	4	1	1	2	0.39	2	1	0	0
7	11	0.86	9	4	0	0	2	0.39	1	0	0	0
8	11	0.86	6	4	0	0	2	0.39	1	0	0	0
9	20	1.57	6	4	0	0	0	0.00	0	0	0	0
10	20	1.57	21	10	0	0	0	0.00	0	0	0	0
NO ASIG.	0	0.00	0	0	0	0	0	0.00	0	0	0	0
45 - 49	17	0.48	13	4	0	0	2	0.39	1	1	0	0
0	0	0.00	0	0	0	0	0	0.00	0	0	0	0
1	0	0.00	0	0	0	0	0	0.00	0	0	0	0
2	0	0.00	0	0	0	0	0	0.00	0	0	0	0
3	0	0.00	0	0	0	0	0	0.00	0	0	0	0
4	0	0.00	0	0	0	0	0	0.00	0	0	0	0
5	0	0.00	0	0	0	0	0	0.00	0	0	0	0
6	0	0.00	0	0	0	0	0	0.00	0	0	0	0
7	0	0.00	0	0	0	0	0	0.00	0	0	0	0
8	0	0.00	0	0	0	0	0	0.00	0	0	0	0
9	0	0.00	0	0	0	0	0	0.00	0	0	0	0
10	0	0.00	0	0	0	0	0	0.00	0	0	0	0
NO ASIG.	0	0.00	0	0	0	0	0	0.00	0	0	0	0
50 Y +	1	0.03	0	0	0	1	1	0.19	0	0	0	0
0	0	0.00	0	0	0	0	0	0.00	0	0	0	0
1	0	0.00	0	0	0	0	0	0.00	0	0	0	0
2	0	0.00	0	0	0	0	0	0.00	0	0	0	0
3	0	0.00	0	0	0	0	0	0.00	0	0	0	0
4	0	0.00	0	0	0	0	0	0.00	0	0	0	0
5	0	0.00	0	0	0	0	0	0.00	0	0	0	0
6	0	0.00	0	0	0	0	0	0.00	0	0	0	0
7	0	0.00	0	0	0	0	0	0.00	0	0	0	0
8	0	0.00	0	0	0	0	0	0.00	0	0	0	0
9	0	0.00	0	0	0	0	0	0.00	0	0	0	0
10	0	0.00	0	0	0	0	0	0.00	0	0	0	0
NO ASIG.	0	0.00	0	0	0	0	0	0.00	0	0	0	0
NO ASIGNADA	10	0.28	5	4	0	1	3	0.58	1	1	0	0
0	0	0.00	0	0	0	0	0	0.00	0	0	0	0
1	0	0.00	0	0	0	0	0	0.00	0	0	0	0
2	0	0.00	0	0	0	0	0	0.00	0	0	0	0
3	0	0.00	0	0	0	0	0	0.00	0	0	0	0
4	0	0.00	0	0	0	0	0	0.00	0	0	0	0
5	0	0.00	0	0	0	0	0	0.00	0	0	0	0
6	0	0.00	0	0	0	0	0	0.00	0	0	0	0
7	0	0.00	0	0	0	0	0	0.00	0	0	0	0
8	0	0.00	0	0	0	0	0	0.00	0	0	0	0
9	0	0.00	0	0	0	0	0	0.00	0	0	0	0
10	0	0.00	0	0	0	0	0	0.00	0	0	0	0
NO ASIG.	0	0.00	0	0	0	0	0	0.00	0	0	0	0

CUADRO # 5

PROGRAMA PLANIFICACION FAMILIAR CHILE  
 PERIODO: 1966 - 1972 UNIDAD DE ATENCION = 201

MUJERES INGRESADAS AL PROGRAMA POR EPOCA DE INGRESO Y METODO ADOPTADO, SEGUN GRUPOS DE EDAD Y NUMERO DE HIJOS VIVOS EN LA FECHA

GRUPOS DE EJES Y NUMERO DE HIJOS VIVOS EN LA FECHA	MUJERES INGRESADAS AL PROGRAMA												
	TOTAL						INGRESADAS EN EL SEMESTRE						
	TODAS MUJERES		POR METODO ADOPTADO				TODAS MUJERES		POR METODO ADOPTADO				
	NUMERO ABSOLUTO	%	O.T.U.	GEST ORAL	GEST INYEC.	OTROS	NUMERO ABSOLUTO	%	O.T.U.	GEST ORAL	GEST INYEC.	OTROS	
TOTAL.....	3555	100.00	1829	1509	76	141	517	100.00	254	164	22	77	
0 .....	38	1.07	6	24	1	7	11	2.13	0	6	0	5	
1 .....	1017	28.61	336	583	30	68	179	34.63	63	44	10	40	
2 .....	1222	34.37	609	478	25	30	162	31.03	123	83	17	66	
3 .....	658	18.51	412	209	14	23	99	19.15	56	29	3	16	
4 .....	297	8.35	197	103	1	6	40	7.74	26	11	0	3	
5 .....	142	3.99	58	39	2	2	11	2.13	7	1	0	1	
6 .....	71	2.00	35	32	2	3	8	1.55	3	1	0	0	
7 .....	40	1.13	26	13	0	0	4	0.77	0	0	0	0	
8 .....	20	0.56	16	6	0	0	0	0.00	0	0	0	0	
9 .....	10	0.28	7	3	0	0	1	0.19	0	0	0	0	
10 Y + .....	27	0.76	17	8	0	0	2	0.39	1	0	0	0	
NO ASIG.....	1	0.03	1	0	0	0	0	0.00	0	0	0	0	
15 - 19 .....	185	5.22	60	111	6	12	39	7.54	16	13	2	8	
0 .....	1	0.03	0	1	0	0	1	0.19	0	0	0	0	
1 .....	16	4.36	4	9	0	0	2	0.39	0	1	0	0	
2 .....	1	0.28	1	1	0	0	1	0.19	0	0	0	0	
3 .....	1	0.28	1	1	0	0	1	0.19	0	0	0	0	
4 .....	1	0.28	1	1	0	0	1	0.19	0	0	0	0	
5 .....	1	0.28	1	1	0	0	1	0.19	0	0	0	0	
6 .....	1	0.28	1	1	0	0	1	0.19	0	0	0	0	
7 .....	1	0.28	1	1	0	0	1	0.19	0	0	0	0	
8 .....	1	0.28	1	1	0	0	1	0.19	0	0	0	0	
9 .....	1	0.28	1	1	0	0	1	0.19	0	0	0	0	
10 Y + .....	1	0.28	1	1	0	0	1	0.19	0	0	0	0	
NO ASIG.....	1	0.28	1	1	0	0	1	0.19	0	0	0	0	
20 - 24 .....	1001	28.16	443	484	25	49	167	32.30	72	59	7	29	
0 .....	17	0.48	2	11	0	4	4	0.77	0	0	0	2	
1 .....	456	12.83	157	252	17	30	88	17.02	37	27	3	14	
2 .....	306	8.61	204	165	8	13	55	10.64	26	20	2	7	
3 .....	110	3.10	62	45	0	1	15	2.90	7	7	0	1	
4 .....	1	0.03	1	1	0	0	0	0.00	0	0	0	0	
5 .....	1	0.03	1	1	0	0	0	0.00	0	0	0	0	
6 .....	1	0.03	1	1	0	0	0	0.00	0	0	0	0	
7 .....	1	0.03	1	1	0	0	0	0.00	0	0	0	0	
8 .....	1	0.03	1	1	0	0	0	0.00	0	0	0	0	
9 .....	1	0.03	1	1	0	0	0	0.00	0	0	0	0	
10 Y + .....	1	0.03	1	1	0	0	0	0.00	0	0	0	0	
NO ASIG.....	1	0.03	1	1	0	0	0	0.00	0	0	0	0	
25 - 29 .....	1151	32.38	579	508	24	40	163	31.53	82	54	7	20	
0 .....	17	0.48	3	10	1	3	6	1.16	0	3	0	3	
1 .....	266	7.41	107	187	9	19	51	9.86	17	22	1	11	
2 .....	304	8.54	135	194	10	5	52	10.11	35	17	3	14	
3 .....	110	3.10	49	71	8	11	35	6.77	22	9	2	4	
4 .....	1	0.03	1	1	0	0	0	0.00	0	0	0	0	
5 .....	1	0.03	1	1	0	0	0	0.00	0	0	0	0	
6 .....	1	0.03	1	1	0	0	0	0.00	0	0	0	0	
7 .....	1	0.03	1	1	0	0	0	0.00	0	0	0	0	
8 .....	1	0.03	1	1	0	0	0	0.00	0	0	0	0	
9 .....	1	0.03	1	1	0	0	0	0.00	0	0	0	0	
10 Y + .....	1	0.03	1	1	0	0	0	0.00	0	0	0	0	
NO ASIG.....	1	0.03	1	1	0	0	0	0.00	0	0	0	0	
30 - 34 .....	697	19.61	424	243	11	19	85	16.44	43	24	3	13	
0 .....	2	0.06	1	1	0	0	0	0.00	0	0	0	0	
1 .....	100	2.88	32	42	4	5	8	1.55	1	3	0	0	
2 .....	100	2.88	32	42	4	5	8	1.55	1	3	0	0	
3 .....	100	2.88	32	42	4	5	8	1.55	1	3	0	0	
4 .....	100	2.88	32	42	4	5	8	1.55	1	3	0	0	
5 .....	100	2.88	32	42	4	5	8	1.55	1	3	0	0	
6 .....	100	2.88	32	42	4	5	8	1.55	1	3	0	0	
7 .....	100	2.88	32	42	4	5	8	1.55	1	3	0	0	
8 .....	100	2.88	32	42	4	5	8	1.55	1	3	0	0	
9 .....	100	2.88	32	42	4	5	8	1.55	1	3	0	0	
10 Y + .....	100	2.88	32	42	4	5	8	1.55	1	3	0	0	
NO ASIG.....	1	0.03	1	1	0	0	0	0.00	0	0	0	0	

CUADRO # 5

PROGRAMA PLANIFICACION FAMILIAR CHILE

PERIODO: 1/68 - 6/72

UNIDAD DE ATENCION = 201

MUJERES INGRESADAS AL PROGRAMA POR EPOCA DE INGRESO Y METODO ADOPTADO, SEGUN GRUPOS DE EDADES Y NUMERO DE HIJOS VIVOS EN LA FECHA

GRUPOS DE EDADES Y NUMERO DE HIJOS VIVOS EN LA FECHA	MUJERES INGRESADAS AL PROGRAMA											
	TOTAL						INGRESADAS EN EL SEMESTRE					
	TODAS MUJERES		POR METODO ADOPTADO				TODAS MUJERES		POR METODO ADOPTADO			
	NUMERO ABSOLUTO	%	D.I.U.	GEST ORAL	GEST INYEC.	OTROS	NUMERO ABSOLUTO	%	D.I.U.	GEST ORAL	GEST INYEC.	OTROS
35 - 39	362	10.18	224	120	8	10	44	8.51	29	9	3	3
0	1	0.03	0	1	0	0	0	0.0	0	0	0	0
1	24	6.63	14	5	0	4	4	0.77	0	0	0	0
2	65	18.04	44	21	2	11	11	2.13	7	0	0	0
3	51	14.14	60	27	2	22	12	2.32	7	0	0	0
4	64	17.71	41	23	0	0	5	0.97	4	0	0	0
5	44	12.18	19	13	0	0	4	0.77	0	0	0	0
6	18	5.00	10	7	0	0	0	0.19	0	0	0	0
7	0	0.00	0	0	0	0	0	0.0	0	0	0	0
8	0	0.00	0	0	0	0	0	0.0	0	0	0	0
9	0	0.00	0	0	0	0	0	0.0	0	0	0	0
10	0	0.00	0	0	0	0	0	0.0	0	0	0	0
NO ASIGN.	0	0.00	0	0	0	0	0	0.0	0	0	0	0
40 - 44	127	3.57	81	35	2	9	13	2.51	8	3	0	2
0	0	0.00	0	0	0	0	0	0.0	0	0	0	0
1	4	3.15	1	3	0	0	0	0.0	0	0	0	0
2	21	16.53	10	6	1	4	3	0.59	0	0	0	0
3	23	18.11	16	5	1	0	3	0.58	0	0	0	0
4	26	20.47	20	5	0	0	4	0.77	1	0	0	0
5	11	8.66	8	3	0	0	1	0.19	0	0	0	0
6	0	0.00	0	0	0	0	0	0.0	0	0	0	0
7	0	0.00	0	0	0	0	0	0.0	0	0	0	0
8	0	0.00	0	0	0	0	0	0.0	0	0	0	0
9	0	0.00	0	0	0	0	0	0.0	0	0	0	0
10	0	0.00	0	0	0	0	0	0.0	0	0	0	0
NO ASIGN.	0	0.00	0	0	0	0	0	0.0	0	0	0	0
45 - 49	17	0.48	13	4	0	0	2	0.39	1	1	0	0
0	0	0.00	0	0	0	0	0	0.0	0	0	0	0
1	0	0.00	0	0	0	0	0	0.0	0	0	0	0
2	0	0.00	0	0	0	0	0	0.0	0	0	0	0
3	0	0.00	0	0	0	0	0	0.0	0	0	0	0
4	0	0.00	0	0	0	0	0	0.0	0	0	0	0
5	0	0.00	0	0	0	0	0	0.0	0	0	0	0
6	0	0.00	0	0	0	0	0	0.0	0	0	0	0
7	0	0.00	0	0	0	0	0	0.0	0	0	0	0
8	0	0.00	0	0	0	0	0	0.0	0	0	0	0
9	0	0.00	0	0	0	0	0	0.0	0	0	0	0
10	0	0.00	0	0	0	0	0	0.0	0	0	0	0
NO ASIGN.	0	0.00	0	0	0	0	0	0.0	0	0	0	0
50 Y +	1	0.03	0	0	0	1	1	0.19	0	0	0	1
0	0	0.00	0	0	0	0	0	0.0	0	0	0	0
1	0	0.00	0	0	0	0	0	0.0	0	0	0	0
2	0	0.00	0	0	0	0	0	0.0	0	0	0	0
3	0	0.00	0	0	0	0	0	0.0	0	0	0	0
4	0	0.00	0	0	0	0	0	0.0	0	0	0	0
5	0	0.00	0	0	0	0	0	0.0	0	0	0	0
6	0	0.00	0	0	0	0	0	0.0	0	0	0	0
7	0	0.00	0	0	0	0	0	0.0	0	0	0	0
8	0	0.00	0	0	0	0	0	0.0	0	0	0	0
9	0	0.00	0	0	0	0	0	0.0	0	0	0	0
10	0	0.00	0	0	0	0	0	0.0	0	0	0	0
NO ASIGNADA.	10	0.28	5	4	0	1	3	0.58	1	1	0	1
0	0	0.00	0	0	0	0	0	0.0	0	0	0	0
1	0	0.00	0	0	0	0	0	0.0	0	0	0	0
2	0	0.00	0	0	0	0	0	0.0	0	0	0	0
3	0	0.00	0	0	0	0	0	0.0	0	0	0	0
4	0	0.00	0	0	0	0	0	0.0	0	0	0	0
5	0	0.00	0	0	0	0	0	0.0	0	0	0	0
6	0	0.00	0	0	0	0	0	0.0	0	0	0	0
7	0	0.00	0	0	0	0	0	0.0	0	0	0	0
8	0	0.00	0	0	0	0	0	0.0	0	0	0	0
9	0	0.00	0	0	0	0	0	0.0	0	0	0	0
10	0	0.00	0	0	0	0	0	0.0	0	0	0	0
NO ASIGN.	0	0.00	0	0	0	0	0	0.0	0	0	0	0



CUADRO 46

PROGRAMA PLANIFICACION FAMILIAR CHILE

PERIODO: 1968 - 1972

UNIDAD DE ATENCION = 201

MUJERES INGRESADAS AL PROGRAMA POR EPOCA DE INGRESO Y METODO ADOPTADO, SEGUN GRUPOS DE EDADES Y NUMERO DE ABORTOS TENIDOS

GRUPOS DE EDADES Y NUMERO DE ABORTOS TENIDOS	DE	M U J E R E S I N G R E S A D A S A L P R O G R A M A											
		TOTAL						INGRESADAS EN EL SEMESTRE					
		TODAS MUJERES		POR METODO ADOPTADO				TODAS MUJERES		POR METODO ADOPTADO			
		NUMERO ABSOLUTO	%	D.I.U.	GEST. CFAL	GEST. INYEC.	CTRCS	NUMERO ABSOLUTO	%	D.I.U.	GEST. URAL	GEST. INYEC.	OTROS
TOTAL.....		3555	100.00	1829	1509	76	141	517	100.00	254	164	22	77
0 .....		2288	64.36	1065	1079	52	92	331	64.02	151	115	15	50
1 .....		650	18.28	369	241	13	27	103	15.92	57	29	2	15
2 .....		303	8.52	191	95	6	11	42	8.12	21	11	4	6
3 .....		140	3.94	88	47	1	4	19	3.68	13	5	0	1
4 .....		71	1.98	42	25	0	0	6	1.16	5	2	0	0
5 .....		27	0.76	18	5	0	0	1	0.19	1	1	0	0
6 .....		7	0.20	3	3	0	0	1	0.19	1	0	0	0
7 .....		15	0.42	13	2	0	0	4	0.77	4	0	0	0
8 .....		5	0.14	3	2	0	0	0	0.09	0	0	0	0
9 .....		10	0.28	4	2	0	0	1	0.19	1	0	0	0
10 Y + .....		5	0.14	3	2	0	0	0	0.09	0	0	0	0
NJ ASIG.....		1	0.03	1	0	0	0	0	0.00	0	0	0	0
15 - 19 .....		190	5.34	61	111	6	12	40	7.74	17	13	2	8
0 .....		170	4.78	49	104	6	11	37	7.16	14	13	2	8
1 .....		18	0.51	10	7	0	0	2	0.39	2	0	0	0
2 .....		4	0.11	4	0	0	0	0	0.08	0	0	0	0
3 .....		0	0.00	0	0	0	0	0	0.00	0	0	0	0
4 .....		0	0.00	0	0	0	0	0	0.00	0	0	0	0
5 .....		0	0.00	0	0	0	0	0	0.00	0	0	0	0
6 .....		0	0.00	0	0	0	0	0	0.00	0	0	0	0
7 .....		0	0.00	0	0	0	0	0	0.00	0	0	0	0
8 .....		0	0.00	0	0	0	0	0	0.00	0	0	0	0
9 .....		0	0.00	0	0	0	0	0	0.00	0	0	0	0
10 Y + .....		0	0.00	0	0	0	0	0	0.00	0	0	0	0
NJ ASIG.....		0	0.00	0	0	0	0	0	0.00	0	0	0	0
20 - 24 .....		1001	28.16	443	484	25	49	167	32.30	72	59	7	29
0 .....		785	22.08	334	394	20	37	133	25.73	56	41	5	21
1 .....		120	3.38	55	70	5	10	26	5.03	11	5	2	8
2 .....		38	1.07	23	14	0	0	7	1.35	4	3	0	0
3 .....		11	0.31	6	4	0	0	1	0.19	1	0	0	0
4 .....		5	0.14	3	2	0	0	0	0.09	0	0	0	0
5 .....		0	0.00	0	0	0	0	0	0.00	0	0	0	0
6 .....		0	0.00	0	0	0	0	0	0.00	0	0	0	0
7 .....		0	0.00	0	0	0	0	0	0.00	0	0	0	0
8 .....		0	0.00	0	0	0	0	0	0.00	0	0	0	0
9 .....		0	0.00	0	0	0	0	0	0.00	0	0	0	0
10 Y + .....		0	0.00	0	0	0	0	0	0.00	0	0	0	0
NJ ASIG.....		0	0.00	0	0	0	0	0	0.00	0	0	0	0
25 - 29 .....		1151	32.38	579	508	24	40	163	31.53	82	54	7	20
0 .....		771	21.69	361	369	14	27	101	19.54	49	35	5	12
1 .....		210	5.91	119	81	4	6	33	6.38	18	11	1	4
2 .....		120	3.38	53	31	3	5	17	3.28	7	6	1	3
3 .....		42	1.18	24	17	1	0	6	1.16	5	1	0	0
4 .....		17	0.48	7	8	0	0	2	0.39	0	0	0	0
5 .....		5	0.14	3	1	0	0	0	0.09	0	0	0	0
6 .....		1	0.03	0	0	0	0	0	0.02	0	0	0	0
7 .....		0	0.00	0	0	0	0	0	0.00	0	0	0	0
8 .....		0	0.00	0	0	0	0	0	0.00	0	0	0	0
9 .....		0	0.00	0	0	0	0	0	0.00	0	0	0	0
10 Y + .....		0	0.00	0	0	0	0	0	0.00	0	0	0	0
NJ ASIG.....		0	0.00	0	0	0	0	0	0.00	0	0	0	0
30 - 34 .....		658	18.48	425	243	11	19	86	16.63	46	24	3	13
0 .....		335	9.43	217	148	8	12	40	7.74	20	11	2	7
1 .....		150	4.22	56	49	2	3	20	3.87	9	5	1	2
2 .....		85	2.39	26	25	1	0	10	1.93	5	2	0	0
3 .....		46	1.28	10	6	0	0	7	1.35	3	1	0	0
4 .....		5	0.14	3	3	0	0	1	0.19	1	0	0	0
5 .....		0	0.00	0	0	0	0	0	0.00	0	0	0	0
6 .....		0	0.00	0	0	0	0	0	0.00	0	0	0	0
7 .....		0	0.00	0	0	0	0	0	0.00	0	0	0	0
8 .....		0	0.00	0	0	0	0	0	0.00	0	0	0	0
9 .....		0	0.00	0	0	0	0	0	0.00	0	0	0	0
10 Y + .....		0	0.00	0	0	0	0	0	0.00	0	0	0	0
NJ ASIG.....		0	0.00	0	0	0	0	0	0.00	0	0	0	0

CUADRO # 6

PROGRAMA PLANIFICACION FAMILIAR CHILE

PERIODO: 1/68 - 6/72

UNIDAD DE ATENCION = 201

MUJERES INGRESADAS AL PROGRAMA POR EPOCA DE INGRESO Y METODO ADOPTADO, SEGUN GRUPOS DE EDADES Y NUMERO DE ABORTOS TENIDOS

GRUPOS DE EDADES Y NUMERO DE ABORTOS TENIDOS	MUJERES INGRESADAS AL PROGRAMA												
	TOTAL						INGRESADAS EN EL SEMESTRE						
	TODAS MUJERES		POP. METODO ADOPTADO				TODAS MUJERES		POR METODO ADOPTADO				
	NUMERO ABSOLUTO	%	O.I.U.	GEST. CRAL	GEST. INYEC.	OTROS	NUMERO ABSOLUTO	%	O.I.U.	GEST. CRAL	GEST. INYEC.	OTROS	
35 - 35 ....	362	10.18	224	120	8	10	44	8.51	29	9	3	3	
0 .....	120	3.27	77	47	3	3	16	3.09	10	4	1	1	
1 .....	77	2.14	46	27	1	1	18	3.59	14	3	0	0	
2 .....	66	1.82	37	20	0	0	11	2.14	2	1	0	0	
3 .....	11	0.30	6	3	0	0	2	0.39	0	0	0	0	
4 .....	14	0.39	10	4	0	0	0	0.00	0	0	0	0	
5 .....	0	0.00	0	0	0	0	0	0.00	0	0	0	0	
6 .....	0	0.00	0	0	0	0	0	0.00	0	0	0	0	
7 .....	0	0.00	0	0	0	0	0	0.00	0	0	0	0	
8 .....	0	0.00	0	0	0	0	0	0.00	0	0	0	0	
9 .....	0	0.00	0	0	0	0	0	0.00	0	0	0	0	
10 Y + .....	4	0.11	0	0	0	0	0	0.00	0	0	0	0	
NO ASIG. ....	1	0.03	1	0	0	0	0	0.00	0	0	0	0	
40 - 44 ....	127	3.57	81	35	2	9	13	2.51	8	3	0	2	
0 .....	3	0.08	2	1	1	1	2	0.39	2	0	0	0	
1 .....	29	0.80	18	6	0	0	3	0.58	2	1	0	0	
2 .....	23	0.63	14	3	0	0	3	0.58	2	1	0	0	
3 .....	18	0.50	7	3	0	0	3	0.58	2	1	0	0	
4 .....	1	0.03	0	0	0	0	0	0.00	0	0	0	0	
5 .....	4	0.11	3	0	0	0	0	0.00	0	0	0	0	
6 .....	0	0.00	0	0	0	0	0	0.00	0	0	0	0	
7 .....	0	0.00	0	0	0	0	0	0.00	0	0	0	0	
8 .....	0	0.00	0	0	0	0	0	0.00	0	0	0	0	
9 .....	0	0.00	0	0	0	0	0	0.00	0	0	0	0	
10 Y + .....	5	0.14	2	0	0	0	0	0.00	0	0	0	0	
NO ASIG. ....	0	0.00	0	0	0	0	0	0.00	0	0	0	0	
45 - 49 ....	17	0.48	13	4	0	0	2	0.39	1	1	0	0	
0 .....	2	0.06	2	0	0	0	0	0.00	0	0	0	0	
1 .....	6	0.16	6	2	0	0	0	0.00	0	0	0	0	
2 .....	6	0.16	6	2	0	0	0	0.00	0	0	0	0	
3 .....	0	0.00	0	0	0	0	0	0.00	0	0	0	0	
4 .....	0	0.00	0	0	0	0	0	0.00	0	0	0	0	
5 .....	0	0.00	0	0	0	0	0	0.00	0	0	0	0	
6 .....	0	0.00	0	0	0	0	0	0.00	0	0	0	0	
7 .....	0	0.00	0	0	0	0	0	0.00	0	0	0	0	
8 .....	0	0.00	0	0	0	0	0	0.00	0	0	0	0	
9 .....	0	0.00	0	0	0	0	0	0.00	0	0	0	0	
10 Y + .....	0	0.00	0	0	0	0	0	0.00	0	0	0	0	
NO ASIG. ....	0	0.00	0	0	0	0	0	0.00	0	0	0	0	
50 Y + ....	1	0.03	0	0	0	1	1	0.19	0	0	0	1	
0 .....	0	0.00	0	0	0	0	0	0.00	0	0	0	0	
1 .....	0	0.00	0	0	0	0	0	0.00	0	0	0	0	
2 .....	0	0.00	0	0	0	0	0	0.00	0	0	0	0	
3 .....	0	0.00	0	0	0	0	0	0.00	0	0	0	0	
4 .....	0	0.00	0	0	0	0	0	0.00	0	0	0	0	
5 .....	0	0.00	0	0	0	0	0	0.00	0	0	0	0	
6 .....	0	0.00	0	0	0	0	0	0.00	0	0	0	0	
7 .....	0	0.00	0	0	0	0	0	0.00	0	0	0	0	
8 .....	0	0.00	0	0	0	0	0	0.00	0	0	0	0	
9 .....	0	0.00	0	0	0	0	0	0.00	0	0	0	0	
10 Y + .....	0	0.00	0	0	0	0	0	0.00	0	0	0	0	
NO ASIG. ....	0	0.00	0	0	0	0	0	0.00	0	0	0	0	
NO ASIGNADA	10	0.28	5	4	0	1	3	0.58	1	1	0	1	
0 .....	7	0.20	3	4	0	1	2	0.39	0	1	0	0	
1 .....	0	0.00	0	0	0	0	0	0.00	0	0	0	0	
2 .....	0	0.00	0	0	0	0	0	0.00	0	0	0	0	
3 .....	0	0.00	0	0	0	0	0	0.00	0	0	0	0	
4 .....	0	0.00	0	0	0	0	0	0.00	0	0	0	0	
5 .....	0	0.00	0	0	0	0	0	0.00	0	0	0	0	
6 .....	0	0.00	0	0	0	0	0	0.00	0	0	0	0	
7 .....	0	0.00	0	0	0	0	0	0.00	0	0	0	0	
8 .....	0	0.00	0	0	0	0	0	0.00	0	0	0	0	
9 .....	0	0.00	0	0	0	0	0	0.00	0	0	0	0	
10 Y + .....	0	0.00	0	0	0	0	0	0.00	0	0	0	0	
NO ASIG. ....	0	0.00	0	0	0	0	0	0.00	0	0	0	0	

C U A D R O # 7

PROGRAMA PLANIFICACION FAMILIAR CHILE

PERIODO: 1/68 - 6/72

UNIDAD DE ATENCION = 201

MUJERES INGRESADAS AL PROGRAMA EN EL PERIODO, POR METODO QUE INICIA EN EL PROGRAMA, SEGUN GRUPOS DE EDADES Y METODO USADO ANTES DE INGRESAR

GRUPOS DE EDADES Y METODO USADO ANTES DE INGRESAR	M U J E R E S I N G R E S A D A S A L P R O G R A M A							
	TOTAL	POR METODO QUE INICIA EN EL PROGRAMA						
		D.I.U.	GEST ORAL	GEST INYEC	CONDON	DIAFRAGMA	OTROS	NO ASIG.
TOTAL.....	3555	1829	1509	76	91	1	45	4
NINGUNO.....	1920	977	765	57	80	1	39	1
D.I.U.....	311	301	9	0	1	0	0	0
GEST. ORAL.....	1218	496	712	3	6	0	2	0
GEST. INYEC.....	42	21	4	16	1	0	0	0
CONDON.....	16	5	5	0	2	0	0	0
DIAFRAGMA.....	1	1	0	0	0	0	0	0
OTROS.....	29	17	5	0	0	0	3	0
NO ASIG.....	18	8	5	0	1	0	1	3
15 - 19.....	189	60	111	6	10	0	2	0
NINGUNO.....	127	48	62	5	10	0	2	0
D.I.U.....	5	5	0	0	0	0	0	0
GEST. ORAL.....	54	7	47	0	0	0	0	0
GEST. INYEC.....	2	1	1	1	0	0	0	0
CONDON.....	1	0	1	0	0	0	0	0
DIAFRAGMA.....	0	0	0	0	0	0	0	0
OTROS.....	0	0	0	0	0	0	0	0
NO ASIG.....	0	0	0	0	0	0	0	0
20 - 24.....	1001	443	484	25	34	0	15	0
NINGUNO.....	611	297	251	20	31	0	12	0
D.I.U.....	43	35	4	0	0	0	0	0
GEST. ORAL.....	318	93	223	0	2	0	0	0
GEST. INYEC.....	10	4	1	5	0	0	0	0
CONDON.....	4	1	2	0	1	0	0	0
DIAFRAGMA.....	0	0	0	0	0	0	0	0
OTROS.....	9	5	2	0	0	0	2	0
NO ASIG.....	6	2	1	0	0	0	1	0
25 - 29.....	1151	579	508	24	26	0	14	0
NINGUNO.....	632	315	265	15	21	0	13	0
D.I.U.....	77	71	0	0	0	0	0	0
GEST. ORAL.....	406	167	233	2	3	0	1	0
GEST. INYEC.....	17	8	2	7	0	0	0	0
CONDON.....	3	2	0	0	1	0	0	0
DIAFRAGMA.....	0	0	0	0	0	0	0	0
OTROS.....	5	3	4	0	0	0	0	0
NO ASIG.....	7	2	4	0	1	0	0	0
30 - 34.....	697	424	243	11	12	0	6	1
NINGUNO.....	335	192	118	7	11	0	6	0
D.I.U.....	82	81	2	0	0	0	0	0
GEST. ORAL.....	261	136	121	1	0	0	0	0
GEST. INYEC.....	5	1	0	3	1	0	0	0
CONDON.....	2	1	1	0	0	0	0	0
DIAFRAGMA.....	1	1	0	0	0	0	0	0
OTROS.....	5	4	1	0	0	0	0	0
NO ASIG.....	1	0	0	0	0	0	0	1

















CUADRO # 6

PROGRAMA PLANIFICACION FAMILIAR CHILE  
 PERIODO: 1/66 - 6/72 UNIDAD DE ATENCION = 201

MUJERES INGRESADAS AL PROGRAMA POR EPOCA DE INGRESO Y METODO ADOPTADO, SEGUN GRUPOS DE EDADES Y NUMERO DE ABORTOS TERICOS

GRUPOS DE EDADES NUMERO DE ABORTOS TERICOS	M U J E R E S I N G R E S A D A S A L P R O G R A M A												
	TOTAL						INGRESADAS EN EL SEMESTRE						
	TODAS MUJERES		POR METODO ADOPTADO				TODAS MUJERES		POR METODO ADOPTADO				
	NUMERO ABSOLUTO	%	D.I.U.	GEST. CPAL	GEST. INYEC.	OTROS	NUMERO ABSOLUTO	%	D.I.U.	GEST. ORAL	GEST. INYEC.	OTROS	
TOTAL.....	3555	100.00	1829	1509	76	141	517	100.00	254	164	22	77	
0 .....	2228	64.26	1065	1079	52	92	231	64.02	151	115	15	50	
1 .....	650	18.28	369	241	13	27	103	19.92	57	29	2	15	
2 .....	303	8.52	191	95	6	11	42	8.12	21	11	4	6	
3 .....	140	3.94	88	47	1	4	19	3.68	13	5	0	1	
4 .....	71	2.00	42	25	0	2	6	1.16	2	0	0	2	
5 .....	325	9.15	27	5	0	0	1	0.19	0	1	0	0	
6 .....	277	7.79	18	5	0	2	8	1.55	4	1	1	2	
7 .....	156	4.39	13	3	0	0	1	0.19	4	0	0	0	
8 .....	16	0.45	3	0	0	0	0	0.00	0	0	0	0	
9 .....	1	0.03	4	2	0	1	0	0.00	0	0	0	0	
10 Y MAS .....	1	0.03	0	0	0	0	0	0.00	0	0	0	0	
NO ASIG.....	0	0.00	1	0	0	0	0	0.00	0	0	0	0	
15 - 19 .....	190	5.34	61	111	6	12	40	7.74	17	13	2	8	
0 .....	170	4.78	49	104	6	11	37	7.16	14	13	0	8	
1 .....	18	0.51	10	7	0	1	2	0.39	2	0	0	0	
2 .....	4	0.11	4	0	0	0	0	0.00	0	0	0	0	
3 .....	0	0.00	0	0	0	0	0	0.00	0	0	0	0	
4 .....	0	0.00	0	0	0	0	0	0.00	0	0	0	0	
5 .....	0	0.00	0	0	0	0	0	0.00	0	0	0	0	
6 .....	0	0.00	0	0	0	0	0	0.00	0	0	0	0	
7 .....	0	0.00	0	0	0	0	0	0.00	0	0	0	0	
8 .....	0	0.00	0	0	0	0	0	0.00	0	0	0	0	
9 .....	0	0.00	0	0	0	0	0	0.00	0	0	0	0	
10 Y MAS .....	0	0.00	0	0	0	0	0	0.00	0	0	0	0	
NO ASIG.....	0	0.00	0	0	0	0	0	0.00	0	0	0	0	
20 - 24 .....	1001	28.16	443	484	25	49	167	32.30	72	59	7	29	
0 .....	765	21.52	334	394	20	37	133	25.73	56	51	5	21	
1 .....	160	4.50	75	70	5	10	26	5.03	11	5	0	8	
2 .....	111	3.12	23	14	0	7	7	1.35	4	1	0	4	
3 .....	0	0.00	3	2	0	1	1	0.19	1	0	0	0	
4 .....	0	0.00	0	0	0	0	0	0.00	0	0	0	0	
5 .....	0	0.00	0	0	0	0	0	0.00	0	0	0	0	
6 .....	0	0.00	0	0	0	0	0	0.00	0	0	0	0	
7 .....	0	0.00	0	0	0	0	0	0.00	0	0	0	0	
8 .....	0	0.00	0	0	0	0	0	0.00	0	0	0	0	
9 .....	0	0.00	0	0	0	0	0	0.00	0	0	0	0	
10 Y MAS .....	0	0.00	0	0	0	0	0	0.00	0	0	0	0	
NO ASIG.....	0	0.00	0	0	0	0	0	0.00	0	0	0	0	
25 - 29 .....	1151	32.38	579	508	24	40	163	31.53	42	54	7	20	
0 .....	771	21.69	361	369	14	27	101	19.54	49	35	5	12	
1 .....	210	5.91	119	81	4	6	33	6.33	18	11	0	4	
2 .....	150	4.22	53	31	3	9	17	3.29	7	6	1	4	
3 .....	49	1.38	24	17	1	2	6	1.16	5	1	0	0	
4 .....	17	0.48	7	8	0	0	2	0.39	0	0	0	0	
5 .....	8	0.23	3	1	0	0	0	0.00	0	0	0	0	
6 .....	5	0.14	2	0	0	0	0	0.00	0	0	0	0	
7 .....	1	0.03	0	0	0	0	0	0.00	0	0	0	0	
8 .....	0	0.00	0	0	0	0	0	0.00	0	0	0	0	
9 .....	0	0.00	0	0	0	0	0	0.00	0	0	0	0	
10 Y MAS .....	0	0.00	0	0	0	0	0	0.00	0	0	0	0	
NO ASIG.....	0	0.00	0	0	0	0	0	0.00	0	0	0	0	
30 - 34 .....	498	14.03	425	243	11	19	86	16.63	46	24	3	13	
0 .....	395	11.14	217	148	8	12	40	7.74	20	11	2	7	
1 .....	150	4.22	56	49	2	3	20	3.87	9	9	0	2	
2 .....	84	2.36	26	25	1	2	10	1.93	5	2	0	2	
3 .....	35	0.98	10	9	0	0	7	1.35	3	1	0	0	
4 .....	16	0.45	6	6	0	0	1	0.19	0	0	0	0	
5 .....	5	0.14	3	3	0	0	1	0.19	0	0	0	0	
6 .....	0	0.00	0	0	0	0	0	0.00	0	0	0	0	
7 .....	0	0.00	0	0	0	0	0	0.00	0	0	0	0	
8 .....	0	0.00	0	0	0	0	0	0.00	0	0	0	0	
9 .....	0	0.00	0	0	0	0	0	0.00	0	0	0	0	
10 Y MAS .....	0	0.00	0	0	0	0	0	0.00	0	0	0	0	
NO ASIG.....	0	0.00	0	0	0	0	0	0.00	0	0	0	0	

CUADRO # 6

PROGRAMA PLANIFICACION FAMILIAR CHILE

PERIODO: 1/66 - 6/72

UNIDAD DE ATENCION = 201

MUJERES INGRESADAS AL PROGRAMA POR EPOCA DE INGRESO Y METODO ADOPTADO, SEGUN GRUPOS DE EDADES Y NUMERO DE ABORTOS TENTADOS

GRUPOS DE EDADES Y NUMERO DE ABORTOS TENTADOS	MUJERES INGRESADAS AL PROGRAMA												
	TOTAL							INGRESADAS EN EL SEMESTRE					
	TODAS MUJERES		POP METODO ADOPTADO					TODAS MUJERES		POR METODO ADOPTADO			
	NUMERO ABSOLUTO	%	D.I.U.	GEST CRAL	GEST IAYEC.	OTROS	NUMERO ABSOLUTO	%	D.I.U.	GEST CRAL	GEST IAYEC.	OTROS	
5 - 35 ....	362	10.18	224	120	8	10	44	8.51	29	9	3	3	
0 .....	120	33.15	77	47	3	3	15	3.09	10	4	1	1	
1 .....	77	21.27	46	27	1	1	18	3.48	14	4	1	1	
2 .....	22	6.08	13	7	0	0	5	0.97	2	1	0	0	
3 .....	11	3.04	6	3	0	0	2	0.39	1	0	0	0	
4 .....	6	1.66	3	1	0	0	1	0.19	0	0	0	0	
5 .....	3	0.83	1	0	0	0	0	0.00	0	0	0	0	
10 Y +	1	0.28	0	0	0	0	0	0.00	0	0	0	0	
NO ASIG .....	1	0.28	0	0	0	0	0	0.00	0	0	0	0	
10 - 44 ....	127	3.57	81	35	2	9	13	2.51	8	3	0	2	
0 .....	47	12.97	23	13	1	1	2	0.39	2	0	0	0	
1 .....	37	10.35	23	13	0	1	3	0.58	2	0	0	0	
2 .....	22	6.08	13	7	0	0	1	0.19	1	0	0	0	
3 .....	11	3.04	6	3	0	0	0	0.00	0	0	0	0	
4 .....	6	1.66	3	1	0	0	0	0.00	0	0	0	0	
5 .....	3	0.83	1	0	0	0	0	0.00	0	0	0	0	
10 Y +	1	0.28	0	0	0	0	0	0.00	0	0	0	0	
NO ASIG .....	1	0.28	0	0	0	0	0	0.00	0	0	0	0	
15 - 45 ....	17	4.48	13	4	0	0	2	0.39	1	1	0	0	
0 .....	6	1.66	4	2	0	0	0	0.00	0	0	0	0	
1 .....	7	1.91	5	2	0	0	1	0.19	0	0	0	0	
2 .....	4	1.11	3	1	0	0	0	0.00	0	0	0	0	
3 .....	2	0.55	1	0	0	0	0	0.00	0	0	0	0	
4 .....	1	0.28	0	0	0	0	0	0.00	0	0	0	0	
5 .....	1	0.28	0	0	0	0	0	0.00	0	0	0	0	
10 Y +	1	0.28	0	0	0	0	0	0.00	0	0	0	0	
NO ASIG .....	1	0.28	0	0	0	0	0	0.00	0	0	0	0	
50 Y + ....	1	0.28	0	0	0	1	1	0.19	0	0	0	1	
0 .....	1	0.28	0	0	0	0	0	0.00	0	0	0	0	
1 .....	0	0.00	0	0	0	0	0	0.00	0	0	0	0	
2 .....	0	0.00	0	0	0	0	0	0.00	0	0	0	0	
3 .....	0	0.00	0	0	0	0	0	0.00	0	0	0	0	
4 .....	0	0.00	0	0	0	0	0	0.00	0	0	0	0	
5 .....	0	0.00	0	0	0	0	0	0.00	0	0	0	0	
10 Y +	0	0.00	0	0	0	0	0	0.00	0	0	0	0	
NO ASIG .....	0	0.00	0	0	0	0	0	0.00	0	0	0	0	
NO ASIGNADA	10	2.8	5	4	0	1	3	0.58	1	1	0	1	
0 .....	10	2.8	5	4	0	1	3	0.58	1	1	0	1	
1 .....	0	0.00	0	0	0	0	0	0.00	0	0	0	0	
2 .....	0	0.00	0	0	0	0	0	0.00	0	0	0	0	
3 .....	0	0.00	0	0	0	0	0	0.00	0	0	0	0	
4 .....	0	0.00	0	0	0	0	0	0.00	0	0	0	0	
5 .....	0	0.00	0	0	0	0	0	0.00	0	0	0	0	
10 Y +	0	0.00	0	0	0	0	0	0.00	0	0	0	0	
NO ASIG .....	0	0.00	0	0	0	0	0	0.00	0	0	0	0	

CUADRO # 7

PROGRAMA PLANIFICACION FAMILIAR CHILE

PERIODO: 1/66 - 6/72 UNIDAD DE ATENCION = 201

MUJERES INGRESADAS AL PROGRAMA EN EL PERIODO, POR METODO QUE INICIA EN EL PROGRAMA, SEGUN GRUPOS DE EDADES Y METODO USADO ANTES DE INGRESAR

GRUPOS DE EDADES Y METODO USADO ANTES DE INGRESAR	M U J E R E S I N G R E S A D A S A L P R O G R A M A							
	TOTAL	POR METODO QUE INICIA EN EL PROGRAMA						
		D.I.U	GEST ORAL	GEST INYEC	CONDON	DIAFRAGMA	OTROS	NO ASIG.
TOTAL.....	3555	1629	1509	76	91	1	45	4
NINGUNO....	1920	977	765	57	80	1	39	1
D.I.U.....	311	201	9	0	1	0	0	0
GEST. ORAL..	1218	499	712	3	6	0	2	0
GEST. INYEC.	42	21	4	16	1	0	0	0
CONDON.....	16	9	5	0	2	0	0	0
DIAFRAGMA..	1	1	0	0	0	0	0	0
OTROS.....	29	17	9	0	0	0	3	0
NO ASIG....	18	8	5	0	1	0	1	3
15 - 19 ....	189	60	111	6	10	0	2	0
NINGUNO....	127	48	62	5	10	0	2	0
D.I.U.....	5	5	0	0	0	0	0	0
GEST. ORAL..	54	31	47	0	0	0	0	0
GEST. INYEC.	2	1	1	1	0	0	0	0
CONDON.....	1	1	0	0	0	0	0	0
DIAFRAGMA..	0	0	0	0	0	0	0	0
OTROS.....	0	0	0	0	0	0	0	0
NO ASIG....	0	0	0	0	0	0	0	0
20 - 24 ....	1001	443	484	25	34	0	15	0
NINGUNO....	611	297	251	20	31	0	12	0
D.I.U.....	43	36	4	0	0	0	0	0
GEST. ORAL..	318	93	223	0	2	0	0	0
GEST. INYEC.	10	4	1	5	0	0	0	0
CONDON.....	4	1	2	0	1	0	0	0
DIAFRAGMA..	0	0	0	0	0	0	0	0
OTROS.....	5	2	2	0	0	0	2	0
NO ASIG....	6	2	1	0	0	0	1	0
25 - 29 ....	1151	579	508	24	26	0	14	0
NINGUNO....	622	316	265	15	21	0	13	0
D.I.U.....	77	77	0	0	0	0	0	0
GEST. ORAL..	406	167	233	2	3	0	1	0
GEST. INYEC.	17	2	7	7	0	0	0	0
CONDON.....	3	2	0	0	1	0	0	0
DIAFRAGMA..	0	0	0	0	0	0	0	0
OTROS.....	5	2	4	0	0	0	0	0
NO ASIG....	7	2	4	0	1	0	0	0
30 - 34 ....	697	424	243	11	12	0	6	1
NINGUNO....	335	192	118	7	11	0	6	0
D.I.U.....	83	81	2	0	0	0	0	0
GEST. ORAL..	261	136	121	1	0	0	0	0
GEST. INYEC.	5	1	0	3	1	0	0	0
CONDON.....	2	1	1	0	0	0	0	0
DIAFRAGMA..	1	1	0	0	0	0	0	0
OTROS.....	5	4	0	0	0	0	0	0
NO ASIG....	1	0	0	0	0	0	0	1

C U A D R C # 7

PROGRAMA PLANIFICACION FAMILIAR CHILE

PERIODO: 1/68 - 6/72 UNIDAD DE ATENCION = 201

MUJERES INGRESADAS AL PROGRAMA EN EL PERIODO, POR METODO QUE INICIA EN EL PROGRAMA, SEGUN GRUPOS DE FOANES Y METODO USADO ANTES DE INGRESAR

GRUPOS DE EDADES Y METODO USADO ANTES DE INGRESAR	M U J E R E S I N G R E S A D A S A L P R O G R A M A		P O R M E T O D O Q U E I N I C I O E N E L P R O G R A M A		C C O N D I C I O N E S	D I A F R A G M A	O T R O S	N O A S I G .
	D . I . U .	T O T A L	G E S T O F A L	G E S T I N Y E C				
35 - 39 .....	224	362	120	8	4	0	6	0
NINGUNO.....	89	156	51	8	4	0	4	0
D.I.U.....	59	160	52	0	0	0	0	0
CRAL.....	67	134	66	0	0	0	1	0
INYECC.....	2	2	0	0	0	0	0	0
CONDON.....	2	2	0	0	0	0	0	0
DIAPHRAGMA.....	5	5	0	0	0	0	0	0
CIFRAS IG.....	2	2	1	0	0	0	1	0
NC.....	2	2	1	0	0	0	1	0
40 - 44 .....	81	127	35	2	4	1	2	2
NINGUNO.....	25	45	16	2	2	1	2	0
D.I.U.....	15	37	17	0	0	0	0	0
CRAL.....	2	2	0	0	0	0	0	0
INYECC.....	2	2	1	0	0	0	0	0
CONDON.....	2	2	1	0	0	0	0	0
DIAPHRAGMA.....	2	2	1	0	0	0	0	0
CIFRAS IG.....	2	2	1	0	0	0	0	0
NC.....	2	2	1	0	0	0	0	0
45 - 49 .....	12	17	4	0	0	0	0	0
NINGUNO.....	3	4	1	0	0	0	0	0
D.I.U.....	2	2	2	0	0	0	0	0
CRAL.....	2	2	0	0	0	0	0	0
INYECC.....	2	2	0	0	0	0	0	0
CONDON.....	2	2	0	0	0	0	0	0
DIAPHRAGMA.....	2	2	0	0	0	0	0	0
CIFRAS IG.....	2	2	0	0	0	0	0	0
NC.....	2	2	0	0	0	0	0	0
50 y + .....	0	1	0	0	0	0	0	1
NINGUNO.....	0	1	0	0	0	0	0	1
D.I.U.....	0	0	0	0	0	0	0	0
CRAL.....	0	0	0	0	0	0	0	0
INYECC.....	0	0	0	0	0	0	0	0
CONDON.....	0	0	0	0	0	0	0	0
DIAPHRAGMA.....	0	0	0	0	0	0	0	0
CIFRAS IG.....	0	0	0	0	0	0	0	0
NC.....	0	0	0	0	0	0	0	0
NO ASIGNADA.....	3	10	4	0	1	0	0	0
NINGUNO.....	4	6	1	0	1	0	0	0
D.I.U.....	1	2	2	0	0	0	0	0
CRAL.....	1	2	0	0	0	0	0	0
INYECC.....	1	2	0	0	0	0	0	0
CONDON.....	1	2	0	0	0	0	0	0
DIAPHRAGMA.....	1	2	0	0	0	0	0	0
CIFRAS IG.....	1	2	0	0	0	0	0	0
NC.....	1	2	0	0	0	0	0	0















CUADRO # 11

PROGRAMA PLANIFICACION FAMILIAR CHILE

PERIODO : 1/69 - 6/72 UNIDAD DE ATENCION = 201

MUJERES INGRESADAS AL PROGRAMA POR EPOCA DE INGRESO Y NIVEL DE INSTRUCCION, SEGUN GRUPOS DE EDADES Y NUMERO DE HIJOS VIVOS EN LA FECHA

GRUPOS DE EDADES MUJERES VIVOS EN LA FECHA	DE Y DE	MUJERES INGRESADAS AL PROGRAMA													
		TOTAL							INGRESADAS EN EL SEMESTRE						
		TOTAL	POR NIVEL DE INSTRUCCION					TOTAL	POR NIVEL DE INSTRUCCION						
			NINGUNO	PRIMARIA -4 ANOS	PRIMARIA 4 Y +	SECUN DARIA	SUPE RIOR		NO ASIC NADO	NINGUNO	PRIMARIA -4 ANOS	PRIMARIA 4 Y +	SECUN DARIA	SUPE RIOR	NO ASIC NADO
TOTAL		3559	19	90	1084	1990	288	84	517	1	4	313	108	65	20
0 - 14		1077	1	19	245	20	107	1	119	1	0	4	1	4	17
15 - 19		148	0	1	42	116	4	6	39	0	1	23	10	2	3
20 - 24		1001	2	17	305	595	66	16	167	0	0	107	31	22	7
25 - 29		1151	9	22	305	666	112	27	163	1	2	90	34	23	7
30 - 34		697	4	23	213	374	61	22	85	0	1	50	20	8	6





CUADRO # 27

PROGRAMA DE PLANIFICACION FAMILIAR CHILE  
 PERIODO : 1/68 - 6/72 UNIDAD DE ATENCION= 201

CAMBIO DE METODO ANTICONCEPTIVO, POR TIEMPO DE USO, SEGUN TIPO Y CAUSA DEL CAMBIO

TIPO Y CAUSA DEL CAMBIO	NUMERO DE CASOS												
	TOTAL		TIEMPO DE USO (MESES)										
	ABSOLUTO	%	HASTA 1	+1 A 3	+3 A 6	+6 A 12	+12 A 18	+18 A 24	+24 A 30	+30 A 36	+36 A 42	+42 Y +	
TOTAL	624	100.00	38	98	119	142	90	64	45	16	6	6	
EXPULSION..	46	7.81	7	13	10	11	6	1	0	1	0	0	
EMBARAZO..	13	2.07	0	0	2	7	3	0	0	0	0	0	
MOT. PERS..	74	11.80	3	8	13	20	10	12	8	2	1	1	
COMP. C/C..	122	19.54	15	18	23	25	20	14	6	2	4	1	
EXTR. AGENT	257	56.94	13	59	66	78	52	36	31	13	4	5	
IGNOR. FACA..	9	1.44	0	0	5	3	0	1	0	0	0	0	
DIL. A CESTAG	162	25.84	10	28	34	40	21	16	6	2	1	4	
EXPULSION..	40	6.31	6	11	9	8	5	1	0	0	0	0	
EMBARAZO..	12	1.91	0	0	2	7	2	0	0	0	0	0	
MOT. PERS..	34	5.45	1	3	5	6	4	4	1	0	0	1	
COMP. C/C..	34	5.45	2	3	7	9	7	5	4	0	0	1	
EXTR. AGENT	50	7.91	1	11	9	14	3	6	1	2	0	3	
IGNOR. FACA..	2	0.32	0	0	2	0	0	0	0	0	0	0	
DIL. A CIRU.	16	2.55	2	2	3	6	1	0	0	1	1	0	
EXPULSION..	6	0.96	1	2	1	1	0	0	0	1	0	0	
EMBARAZO..	1	0.16	0	0	0	0	1	0	0	0	0	0	
MOT. PERS..	2	0.32	0	0	0	2	0	0	0	0	0	0	
COMP. C/C..	4	0.64	0	0	1	1	0	0	0	0	1	0	
EXTR. AGENT	1	0.16	0	0	0	1	0	0	0	0	0	0	
IGNOR. FACA..	2	0.32	0	0	1	1	0	0	0	0	0	0	
GEST. A DIL.	321	51.67	18	48	64	71	47	34	29	7	3	0	
EMBARAZO..	0	0.00	0	0	0	0	0	0	0	0	0	0	
MOT. PERS..	30	4.74	1	4	6	10	6	5	7	1	0	0	
COMP. C/C..	75	11.99	7	9	11	12	11	6	2	0	0	0	
EXTR. AGENT	220	35.09	10	35	46	48	30	22	20	6	3	0	
IGNOR. FACA..	3	0.48	0	0	1	1	0	1	0	0	0	0	
GEST. A CIRU.	125	19.94	8	20	18	25	21	14	10	6	1	2	
EMBARAZO..	0	0.00	0	0	0	0	0	0	0	0	0	0	
MOT. PERS..	5	0.79	1	1	2	2	0	3	0	0	0	0	
COMP. C/C..	28	4.47	0	6	4	7	2	3	0	1	0	0	
EXTR. AGENT	68	10.92	2	13	11	15	19	8	10	5	1	2	
IGNOR. FACA..	2	0.32	0	0	1	1	0	0	0	0	0	0	



INFORME MENSUAL DE ACTIVIDADES

DEL MES : 01/72 HASTA RESUMEN 6 MESES  
 \*\*\* MES : 2/72 UNIDAD ATENCION= 201

T I P O D E A C T I V I D A D	A C C I O N E S								N U M E R O D E M U J E R E S
	T O T A L		M E D I C O S		M A T R O N A S		J U A S I G N .		
	ABSOLUTO	%	ABSOLUTO	%	ABSOLUTO	%	ABSOLUTO	%	
T O T A L .....	5800	100.00	1442	100.00	8222	100.00	130	100.00	2292
D.I.U. ....	1925	19.64	383	26.56	1500	18.24	42	30.88	1220
PRIMERA APLICACION .....	268	2.73	200	13.87	38	0.46	30	22.00	
CONTROL NORMAL .....	1234	12.59	52	3.61	1179	14.34	3	2.21	
EXPULSION .....	50	0.51	7	0.49	40	0.49	3	2.21	
REINSERCIÓN .....	34	0.35	25	1.73	8	0.10	1	0.74	
EMBARAZO CON D.I.U. "IN SITU" .....	17	0.12	3	0.21	9	0.11	0	0.0	
EXTRACCION POR MOTIVO PERSONAL .....	35	0.36	8	0.55	27	0.33	0	0.0	
PARA TENER HIJO .....	18	0.18	1	0.07	17	0.21	0	0.0	
OTROS MOTIVOS PERSONALES .....	17	0.17	7	0.49	10	0.12	0	0.0	
COMPLICACIONES, SIN CIERRE .....	246	2.51	64	4.44	180	2.19	2	1.47	
DOLORS .....	30	0.31	8	0.55	21	0.26	1	0.74	
SANGRAMIENTO .....	78	0.80	21	1.46	56	0.68	1	0.74	
DOLORS Y SANGRAMIENTO .....	24	0.24	7	0.49	17	0.21	0	0.0	
ENDOMETRITIS .....	5	0.09	1	0.07	8	0.10	0	0.0	
ANEXITIS .....	20	0.20	7	0.49	13	0.16	0	0.0	
PERFORACION DEL UTERO .....	2	0.02	0	0.0	2	0.02	0	0.0	
OTRAS COMPLICACIONES .....	63	0.85	20	1.39	63	0.77	0	0.0	
COMPLICACIONES, CON CIERRE (MOT.MED) ..	22	0.22	13	0.90	9	0.11	0	0.0	
DOLORS .....	2	0.02	0	0.0	2	0.02	0	0.0	
SANGRAMIENTO .....	4	0.04	2	0.14	2	0.02	0	0.0	
DOLORS Y SANGRAMIENTO .....	1	0.01	1	0.07	0	0.0	0	0.0	
ENDOMETRITIS .....	4	0.04	3	0.21	1	0.01	0	0.0	
ANEXITIS .....	5	0.05	3	0.21	2	0.02	0	0.0	
MOLESTIAS DEL MARIPO .....	1	0.01	0	0.0	0	0.0	0	0.0	
OTRAS COMPLICACIONES, CON CIERRE .....	5	0.05	3	0.21	2	0.02	0	0.0	
EXTRACCION, CON CAMBIO DE METODO .....	24	0.24	11	0.76	10	0.12	3	2.21	
EXTRACCION, DEC. AG. CAMBIO OTRO MET. ....	24	0.24	11	0.76	10	0.12	3	2.21	
G E S T A C I O N E S .....	2026	20.67	158	10.96	1805	21.95	63	46.22	101
GESTACIONES CEFALES .....	1587	16.19	92	6.38	1473	17.92	22	16.16	
INDICACION POP PRIMERA VEZ .....	154	1.57	19	1.32	115	1.40	20	14.71	
CONTROL NORMAL, SIN ENTREGA PILDORAS ..	253	2.99	70	4.85	223	2.71	0	0.0	
CONTROL NORMAL, CON ENTREGA PILDORAS ..	1114	11.37	2	0.14	1110	13.50	2	1.47	
REINICIACION DEL TRATAMIENTO .....	25	0.26	1	0.07	24	0.29	0	0.0	
EMBARAZO CON GESTAGENOS .....	1	0.01	0	0.0	1	0.01	0	0.0	

INFORME MENSUAL DE ACTIVIDADES

DEL MES : 01/72 HASTA RESUMEN 6 MESES  
 \*\*\* MES : 6/72 UNIDAD ATENCION= 201

T I P O D E A C T I V I D A D	A C C I O N E S								NUMERO D E MUJERES
	T O T A L		M E D I C O S		M A T R U N A S		V U A S I G N .		
	ABSOLUTO	%	ABSOLUTO	%	ABSOLUTO	%	ABSOLUTO	%	
SUSPENSION TRAT. MOTIVOS PERSONALES (GO)* PARA TENER HIJOS .....	16	0.16	2	0.14	14	0.17	0	0.0	
GTRCS MGT. PERSONALES, CON CIERRE .....	11	0.11	0	0.0	11	0.13	0	0.0	
	5	0.05	2	0.14	3	0.04	0	0.0	
GESTAGENS INYECTABLES .....	52	0.94	13	0.90	76	0.92	3	2.21	
INDICACION POR PRIMERA VEZ .....	24	0.24	5	0.35	16	0.19	3	2.21	
CONTROL NORMAL .....	46	0.67	8	0.55	58	0.71	0	0.0	
REINICIACION DEL TRATAMIENTO .....	1	0.01	0	0.0	1	0.01	0	0.0	
EMBARAZO CON GESTAGENO .....	1	0.01	0	0.0	1	0.01	0	0.0	
SUSPENSION TRAT. MOTIVOS PERSONALES (GI)* PARA TENER HIJOS .....	2	0.02	1	0.07	1	0.01	0	0.0	
	2	0.02	1	0.07	1	0.01	0	0.0	
COMPLICACIONES GEST., SIN CIERRE .....	129	1.32	15	1.04	114	1.39	0	0.0	
MOLESTIAS DIGESTIVAS .....	15	0.15	1	0.07	14	0.17	0	0.0	
CEFALEAS .....	24	0.24	2	0.14	22	0.27	0	0.0	
SANGRAMIENTOS .....	17	0.17	4	0.28	13	0.16	0	0.0	
AMENORREAS .....	9	0.09	2	0.14	7	0.09	0	0.0	
HIPOMENORREAS .....	2	0.02	1	0.07	1	0.01	0	0.0	
PRURITOS .....	2	0.02	1	0.07	1	0.01	0	0.0	
CLASMAS .....	2	0.02	0	0.0	2	0.02	0	0.0	
TRASTORNOS NERVIOSOS .....	10	0.19	0	0.0	19	0.23	0	0.0	
AUMENTO DE PESO .....	3	0.03	0	0.0	3	0.04	0	0.0	
FRIGIDEZ .....	17	0.17	0	0.0	17	0.21	0	0.0	
HIPERTENSION .....	2	0.02	0	0.0	2	0.02	0	0.0	
OTRAS COMPLIC. SIN CIERRE .....	17	0.17	4	0.28	13	0.16	0	0.0	
COMPLICACIONES GEST., CON CIERRE .....	25	0.30	3	0.55	18	0.22	3	2.21	
MOLESTIAS DIGESTIVAS .....	6	0.06	1	0.07	5	0.06	0	0.0	
CEFALEAS .....	2	0.02	0	0.0	1	0.01	1	0.74	
SANGRAMIENTOS .....	1	0.01	1	0.07	0	0.0	0	0.0	
AMENORREAS .....	2	0.02	1	0.07	1	0.01	0	0.0	
HIPOMENORREAS .....	2	0.02	0	0.0	2	0.02	0	0.0	
PRURITOS .....	2	0.02	1	0.07	1	0.01	0	0.0	
TRASTORNOS NERVIOSOS .....	3	0.03	2	0.14	1	0.01	0	0.0	
AUMENTO DE PESO .....	2	0.02	0	0.0	1	0.01	1	0.74	
HEPATITIS .....	1	0.01	0	0.0	1	0.01	0	0.0	
HIPERTENSION .....	1	0.01	0	0.0	1	0.01	0	0.0	
OTRAS COMPLIC., CON CIERRE .....	7	0.07	2	0.14	4	0.05	1	0.74	
SUSPENSION TRAT., CON CAMBIO METODO* SUSP. DEC. AGENTE, CAMBIO OTRO MET.....	171	1.74	27	1.87	109	1.33	35	25.14	
	171	1.74	27	1.87	109	1.33	35	25.14	
C E N D C N .....	352	3.59	55	3.81	288	3.50	9	6.62	230
INDICACION DE USO .....	65	0.66	15	1.11	46	0.56	3	2.21	
EMBARAZO .....	5	0.05	1	0.07	4	0.05	0	0.0	

PROGRAMA PLANIFICACION FAMILIAR \* ICA \* CHILE

INFORME MENSUAL DE ACTIVIDADES

DEL MES : 01/72 HASTA PRESUMEN 6 MESES  
 \*\*\* MES : 07/72 UNIDAD ATENCION= 201

T I P O A C T I V I D A D	A C C I O N E S								NUMERO DE MUJERES
	TOTAL		M E D I C O S		M A T R O N A S		N O A S I G N .		
	ABSOLUTO	%	ABSOLUTO	%	ABSOLUTO	%	ABSOLUTO	%	
SUSPENSION .....	55	0.56	18	1.25	31	0.38	6	4.41	
INDICACION PREVISIONAL .....	187	1.91	20	1.39	167	2.03	0	0.0	
OTRAS ACTIVANC ESPECIFICADAS .....	40	0.41	0	0.0	40	0.49	0	0.0	
J A L E A O S U P O S I T O R I O .....	1	0.01	1	0.07	0	0.0	0	0.0	1
INDICACION PREVISIONAL .....	1	0.01	1	0.07	0	0.0	0	0.0	
M E T O D O S C O M B I N A D O S .....	58	0.59	3	0.21	55	0.67	0	0.0	41
INDICACION DE USO .....	15	0.15	0	0.0	15	0.18	0	0.0	
SUSPENSION .....	4	0.04	2	0.14	2	0.02	0	0.0	
INDICACION PREVISIONAL .....	35	0.36	1	0.07	34	0.41	0	0.0	
OTRAS ACTIVANC ESPECIFICADAS .....	4	0.04	0	0.0	4	0.05	0	0.0	
O T R O S M E T O D O S .....	26	0.27	10	0.69	12	0.15	4	2.54	20
INDICACION DE USO .....	5	0.09	2	0.14	5	0.06	2	1.47	
SUSPENSION .....	6	0.06	3	0.21	2	0.02	1	0.74	
INDICACION PREVISIONAL .....	7	0.07	4	0.28	2	0.02	1	0.74	
OTRAS ACTIVANC ESPECIFICADAS .....	4	0.04	1	0.07	3	0.04	0	0.0	
C A M B I O D E M E T O D O .....	259	3.05	107	7.42	182	2.21	10	7.35	254
C.I.U. A GESTAGENO ORAL .....	42	0.43	15	1.04	26	0.32	1	0.74	
C.I.U. A GESTAGENO INYECTABLE .....	6	0.06	1	0.07	4	0.05	1	0.74	
C.I.U. A CTRC (NO GESTAGENO) .....	9	0.09	2	0.14	7	0.09	0	0.0	
GESTAGENO ORAL A C.I.U. ....	74	0.76	56	3.88	15	0.18	3	2.21	
GESTAGENO ORAL A GEST.INYECTABLE .....	20	0.20	2	0.14	16	0.19	2	1.47	
GESTAGENO ORAL A OTRO .....	65	0.66	1	0.07	62	0.75	2	1.47	
GESTAGENO INYECTABLE A C.I.U. ....	5	0.05	3	0.21	2	0.02	0	0.0	

PROGRAMA PLANIFICACION FAMILIAR \* ICA \* CHILE

INFORME MENSUAL DE ACTIVIDADES

DEL MES : 01/72 HASTA RESUMEN 6 MESES  
 \*\*\* MES : 06/72 UNIDAD ATENCION= 201

T I P O D E A C T I V I D A D	A C C I O N E S								NUMERO D E MUJERES
	T O T A L		M E D I C O S		M A T R O N A S		N U J A S I G N .		
	ABSOLUTO	%	ABSOLUTO	%	ABSOLUTO	%	ABSOLUTO	%	
GESTACION INYECTABLE A GEST. ORAL.....*	6	0.06	0	0.0	6	0.07	0	0.0	
GESTACION INYECTABLE A CTRO .....	6	0.06	0	0.0	6	0.07	0	0.0	
CTRO (NO DIU NI G. INYEC) A D. I. U. ....*	28	0.29	22	1.53	6	0.07	0	0.0	
CTRO (NO DIU NI G. CRAL) A GEST. INY.....*	36	0.37	4	0.28	31	0.38	1	0.74	
CTRO (NO DIU NI G. CRAL) A GEST. INY.....*	2	0.02	1	0.07	1	0.01	0	0.0	
E S T E R I L I Z A C I O N .....	3	0.03	1	0.07	1	0.01	1	0.74	3
ESTERILIZACION FEMININA .....	3	0.03	1	0.07	1	0.01	1	0.74	
C O N S U L T A S E M B A R A Z O **	179	1.83	12	0.83	167	2.03	0	0.0	134
AUSENCIA DE EMBARAZO .....	1	0.01	0	0.0	1	0.01	0	0.0	
EMBARAZO NORMAL .....	10	0.10	1	0.07	9	0.11	0	0.0	
EN DIAGNOSTICO .....	166	1.69	11	0.76	155	1.89	0	0.0	
CTROS .....	1	0.01	0	0.0	1	0.01	0	0.0	
EMBARAZO PATOLOGICO .....	1	0.01	0	0.0	1	0.01	0	0.0	
PRE-ECLAMPSIA GRAVE .....	1	0.01	0	0.0	1	0.01	0	0.0	
C O N S U L T A S P U E R P E R I C **	1	0.01	0	0.0	1	0.01	0	0.0	1
PUERPERIO PATOLOGICO .....	1	0.01	0	0.0	1	0.01	0	0.0	
ANEXITIS .....	1	0.01	0	0.0	1	0.01	0	0.0	
C O N S U L T A S A B O R T O . ....**	4	0.04	3	0.21	1	0.01	0	0.0	2
ABORTE INDUCIDO SIN COMPLICACION . ...*	1	0.01	0	0.0	1	0.01	0	0.0	
ABORTE RETENIDO .....	1	0.01	1	0.07	0	0.0	0	0.0	
ABORTE ESPONTANEO CON COMPLICACION ...*	2	0.02	2	0.14	0	0.0	0	0.0	
RESTOS OVULARES .....	1	0.01	1	0.07	0	0.0	0	0.0	
ANEXITIS .....	1	0.01	1	0.07	0	0.0	0	0.0	
A L T A S .....	3	0.03	1	0.07	2	0.02	0	0.0	3

PROGRAMA PLANIFICACION FAMILIAR \* ICA \*

INFORME MENSUAL DE ACTIVIDADES

DEL MES : 01/72 HASTA RESUMEN 6 MESES  
 \*\*\* MES : 07/72 UNIDAD ATENCION= 201

T I P O D E A C T I V I D A D	A C C I O N E S								NUMERO D E MUJERES
	T O T A L		M E D I C O S		M A T R O N A S		N O A S I G N .		
	ABSOLUTO	%	ABSOLUTO	%	ABSOLUTO	%	ABSOLUTO	%	
ALTA DE PUEFFERIO .....	2	0.02	1	0.07	1	0.01	0	0.0	
OTRAS .....	1	0.01	0	0.0	1	0.01	0	0.0	
OTRAS ACTIVIDADES .....	4731	48.28	708	49.10	4017	48.86	6	4.41	1797
EXAMEN PREVIC INIC.PROC.AC (S/IND.MET)*	274	2.80	14	0.97	260	3.16	0	0.0	
EXAMEN POR ESTERILIDAD .....	5	0.05	1	0.07	4	0.05	0	0.0	
TRATAMIENTO GINECOLOGICO .....	1306	13.33	241	16.71	1064	12.94	1	0.74	
TRASLADO .....	4	0.04	0	0.0	4	0.05	0	0.0	
EXAMEN DE SECRECION VAGINAL .....	787	8.03	1	0.07	786	9.50	0	0.0	
OTRAS .....	1273	12.99	25	1.73	1247	15.17	1	0.74	
CONSULTA P/PREVENCIÓN Y DIAG.CANCER ..*	1062	11.04	426	29.54	652	7.93	4	2.54	
PAPANICOLAU .....	1053	10.74	409	28.36	640	7.78	4	2.54	
COLPISCOPIA .....	1	0.01	1	0.07	0	0.0	0	0.0	
CAUTERIZACION .....	13	0.13	13	0.90	0	0.0	0	0.0	
OTRAS ACTIVIDADES .....	15	0.15	3	0.21	12	0.15	0	0.0	
A C T I V I D A D E S E D U C A T .....	163	1.66	0	0.0	162	1.97	1	0.74	91
CHARLA .....	7	0.07	0	0.0	7	0.09	0	0.0	
PELICULA .....	2	0.02	0	0.0	2	0.02	0	0.0	
ENTREVISTA INDIVIDUAL .....	152	1.55	0	0.0	151	1.84	1	0.74	
OTRAS .....	2	0.02	0	0.0	2	0.02	0	0.0	
V I S I T A C O M I C I L I A R I A .....	29	0.30	0	0.0	29	0.35	0	0.0	29
AUSENTE .....	10	0.10	0	0.0	10	0.12	0	0.0	
COMICILIO CERRADO .....	19	0.19	0	0.0	19	0.23	0	0.0	
CODIGOS INVALIDOS .....	3		0		3		0		0

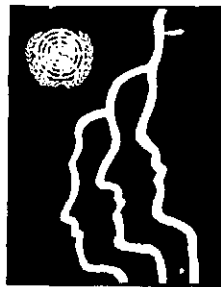

CENTRO LATINOAMERICANO DE DEMOGRAFIA  
CELADE

*Sede:* J.M. Infante 9. Casilla 91. Teléfono 257806  
Santiago (Chile)

*Subsede:* Ciudad Universitaria Rodrigo Facio  
Apartado Postal 5249  
San José (Costa Rica)