

C U A D E R N O S

D E L A



C E P A L

ORIGEN Y DESTINO DEL COMERCIO EXTERIOR DE LOS PAISES
DE LA ASOCIACION LATINOAMERICANA DE INTEGRACION
Y DEL MERCADO COMUN CENTROAMERICANO

Estructura según secciones de la Clasificación Uniforme
para el Comercio Internacional (CUCI) y zonas económicas

DESCARGO DE RESPONSABILIDAD

Las denominaciones empleadas en esta publicación y la forma en que aparecen presentados los datos que contiene no implican, de parte de la Secretaría de las Naciones Unidas, juicio alguno sobre la condición jurídica de ninguno de los países o territorios citados o de sus autoridades, ni respecto de la delimitación de sus fronteras o límites.

SANTIAGO DE CHILE, 1985

LC/G.1365
Octubre de 1985

PUBLICACION DE LAS NACIONES UNIDAS

Número de venta: S.85.II.G.17

ISSN 0251-9437
ISBN 92-1-321194-5

INDICE

Página

I. PARTE

PRESENTACION DEL CUADERNO

1. Introducción	7
2. La Clasificación Uniforme para el Comercio Internacional (CUCI)	8
3. El Banco de Datos del Comercio Exterior de América Latina y el Caribe (BADECEL)	9
4. A partir de las cifras: reflexiones sobre la estructura y el comercio exterior en algunos países de la región	10
a) Estructura del comercio exterior según grandes grupos de bienes	10
b) Dirección del comercio exterior	13

II. PARTE

SERIES ESTADISTICAS DE LA ESTRUCTURA DE LAS EXPORTACIONES E IMPORTACIONES SEGUN SECCIONES DE LA CUCI

AMERICA LATINA (16 países)	15
- ALADI	43
- MCCA	71
1. Argentina	99
2. Bolivia	127
3. Brasil	155
4. Colombia	183
5. Costa Rica	211
6. Chile	239
7. Ecuador	267
8. El Salvador	295
9. Guatemala	323
10. Honduras	351
11. México	379
12. Nicaragua	407
13. Paraguay	435
14. Perú	463
15. Uruguay	491
16. Venezuela	519

LISTA DE SIGLAS

ALADI	Asociación Latinoamericana de Integración
BADECEL	Banco de Datos del Comercio Exterior de América Latina y el Caribe.
CAME	Consejo de Asistencia Mutua Económica.
CARICOM	Comunidad del Caribe
CEE	Comunidad Económica Europea.
CEN	Clasificación Estadística Nacional (del BADECEL)
CIU	Clasificación Industrial Internacional Uniforme de todas las actividades Económicas
CUODE	Clasificación según Uso o Destino Económico
CUCI	Clasificación Uniforme para el Comercio Internacional
GCE	Clasificación por Grandes Categorías Económicas
MCCA	Mercado Común Centroamericano
NAB	Nomenclatura Arancelaria de Bruselas
NCCA	Nomenclatura del Consejo de Cooperación Aduanera
NAUCA	Nomenclatura Arancelaria Uniforme Centroamericana
OCDE	Organización de Cooperación y Desarrollo Económicos
SAS	Statistical Analysis System
SIECA	Secretaría Permanente del Tratado General de Integración Económica Centroamericana
SINAP	Sistema Integrado de Clasificaciones de Actividades y Productos

ESTRUCTURA DEL COMERCIO EXTERIOR DE LOS PAISES DE LA ASOCIACION LATINOAMERICANA DE INTEGRACION Y DEL MERCADO COMUN CENTROAMERICANO SEGUN SECCIONES DE LA CUCI

1. Introducción

El Cuaderno Estadístico que se presenta a continuación constituye el primero de una serie de documentos que la División de Estadística y Análisis Cuantitativo se propone publicar periódicamente sobre la base de información del Banco de Datos del Comercio Exterior de América Latina y el Caribe (BADECEL), organizado por la CEPAL.

Contiene información del comercio exterior de los países de la Asociación Latinoamericana de Integración (ALADI) y del Mercado Común Centroamericano (MCCA) al nivel más agregado (secciones) de la Clasificación Uniforme para el Comercio Internacional (CUCI). Esta información se presenta separadamente por países, para cada organismo de integración subregional y para el conjunto de los 16 países que los componen, cuyo comercio exterior, a su vez, representa más del 90% del total de la región.

La selección de los países, y la forma de presentación de la información, se ha hecho considerando, por una parte, la mayor disponibilidad de datos de estas organizaciones, y consecuentemente la posibilidad de hacer subdivisiones más detalladas para futuras elaboraciones en campos especializados, y por otra, el propósito de brindar una aproximación cuantitativa para el análisis macroeconómico de la estructura y las tendencias del comercio exterior de la región como un todo.

Existen publicaciones periódicas de las Naciones Unidas que contienen información acerca del comercio exterior de los países miembros con un mayor grado de detalle según la CUCI¹; sin embargo, debido al elevado número de países que incluyen, no propor-

cionan al analista una visión espacial y temporal que le permita utilizar las cifras sin elaboraciones adicionales. En una reciente publicación de la CEPAL sobre el comercio exterior latinoamericano,² se logra este objetivo aunque con información que agrupó las secciones y los capítulos de la CUCI para definir algunos conceptos de bienes referidos a determinados años, con propósitos analíticos específicos.

Los cuadros estadísticos de este Cuaderno se refieren a series de exportaciones fob e importaciones cif que abarcan el período 1970-1982; se presentan según las secciones de la CUCI,³ las zonas y países copartícipes, la participación de cada sección en las zonas copartícipes y viceversa. Asimismo, incluyen el valor total del comercio de cada zona copartípe y de cada sección de la CUCI, en ambos casos con su respectiva estructuras en relación al total general tanto de las exportaciones como de las importaciones. Así, la primera cifra de cada par representa el porcentaje de participación de las zonas copartícipes en las importaciones o exportaciones correspondientes a cada sección de la CUCI. En la fila correspondiente a total, primero se presenta el valor de las importaciones o exportaciones en cada sección y debajo su participación porcentual en el total. La segunda cifra de cada par representa el porcentaje de participación de cada sección de la CUCI dentro de cada zona copartípe. En la columna correspondiente a total, primero se presenta la participación porcentual de la zona copartípe en el total y debajo su correspondiente valor.

¹Véase principalmente: Yearbook of International Trade Statistics; World Trade Annual y Commodity Trade Statistics.

²CEPAL, Dirección y Estructura del Comercio Exterior Latinoamericano, LC/G. 1329 y Add. 1; 20 de noviembre de 1984.

³Los títulos de las secciones de la CUCI (Rev. 1) son los siguientes:

Sección

- 0 Productos alimenticios y animales vivos
- 1 Bebidas y tabaco
- 2 Materiales crudos no comestibles, excepto los combustibles
- 3 Combustibles y lubricantes minerales y productos conexos
- 4 Aceites, grasas y ceras de origen animal y vegetal
- 5 Productos químicos y productos conexos, n.e.p.
- 6 Artículos manufacturados, clasificados principalmente según el material
- 7 Maquinaria y equipo de transporte
- 8 Artículos manufacturados diversos
- 9 Mercancía y operaciones no clasificadas en otro rubro de la CUCI.

Para ilustrar la forma de lectura de los cuadros es útil citar el caso de las exportaciones de Argentina. Así, de los 1 772.9 millones de dólares que exportó este país en 1970, 1 253.8, (70.7%) se destinaron a países miembros de la Organización de Cooperación y Desarrollo Económico (OCDE); a su vez, la participación de la OCDE en cada sección de la CUCI fluctuó entre 21.7% (sección 7) y 85.4% (sección 1). Asimismo, en la composición de las compras efectuadas por la OCDE en la Argentina predominó la sección 0 (76.2%), en tanto que aquellas secciones que implican un alto porcentaje de bienes industriales (5 a 8) sólo representaron en conjunto el 8.7%. Naturalmente, en lo que respecta a las importaciones, el proceso de lectura de las estadísticas es similar; allí se puede ver con claridad que las tendencias se invierten, demostrando la conocida asimetría del comercio exterior entre los países del centro y de la periferia.

Por otro lado, es posible obtener valores absolutos a partir de los totales ubicados al margen del cuadro en fila y en columna. Continuando con el ejemplo de las exportaciones de la Argentina, puede observarse que en 1970 el valor de las exportaciones de la sección 0 a la OCDE fue de 955.4 millones de dólares ($0.789 \times 1\ 210.9$, ó alternativamente $0.762 \times 1\ 253.8$), mientras que el de las destinadas a la ALADI alcanzó a 197.4 millones ($0.163 \times 1\ 210.9$).

Los países o territorios que integran las zonas coparticipes del comercio son los siguientes:

ALADI: Argentina, Bolivia, Brasil, Colombia, Chile, Ecuador, México, Paraguay, Perú, Uruguay y Venezuela.

MCCA: Costa Rica, El Salvador, Honduras, Guatemala y Nicaragua.

CARICOM: Antigua y Barbuda, Bahamas, Barbados, Bermudas, Belice, Caimán, Turcos y Caicos, Dominica, Granada, Guyana, Islas Vírgenes, Jamaica, Montserrat, San Cristóbal y Nieves, Santa Lucía, San Vicente y Las Granadinas y Trinidad y Tabago.

OCDE: Alemania (República Federal de), Australia, Austria, Bélgica, Canadá, Dinamarca, España, Estados Unidos de América, Finlandia, Francia, Grecia, Irlanda, Islandia, Italia, Japón, Luxemburgo, Noruega, Nueva Zelanda, Países Bajos, Portugal, Reino Unido de Gran Bretaña e Irlanda del Norte, Suecia, Suiza y Turquía.

CAME: Bulgaria, Cuba, Checoslovaquia, Hungría, Mongolia, Polonia, República Democrática Alemana, Rumania, Unión de Repúblicas Socialistas Soviéticas y Viet Nam.

ASIA: Todos los países asiáticos no incluidos en otras agrupaciones.

AFRICA: Continente africano.

RESTO DEL

MUNDO: Todos los países, excepto los incluidos en las agrupaciones precedentes.

2. La Clasificación Uniforme para el Comercio Internacional (CUCI)

Dado que la información que se presenta en este Cuaderno se ciñe a la Clasificación Uniforme del Comercio Internacional (CUCI), es útil destacar algunos aspectos que caracterizan a esta última.

Desde hace casi medio siglo se ha trabajado sistemáticamente para aumentar la comparabilidad de las estadísticas del comercio exterior. En 1938 la Sociedad de las Naciones publicó una "Lista Mínima de Mercaderías para las Estadísticas del Comercio Internacional",⁴ elaborada por su Comité de Expertos en Estadística.

A medida que los bienes objeto de comercio exterior se fueron diversificando, la "Lista Mínima" se hizo insuficiente para los análisis de las corrientes comerciales, perdiendo además utilidad para efectos de comparabilidad internacional. Por ello, la Secretaría de las Naciones Unidas, en colaboración con los Gobiernos y un grupo de expertos consultores, preparó la Clasificación Uniforme para el Comercio

Internacional (CUCI), denominada posteriormente *CUCI original*. Esta versión fue aprobada por el Consejo Económico y Social de las Naciones Unidas, en julio de 1950.

Hacia 1960, si bien muchos países organizaban estadísticas del comercio exterior de acuerdo con la CUCI original, la cual incluso fue utilizada para desarrollar la Nomenclatura Arancelaria Uniforme Centroamericana (NAUCA),⁵ varios países europeos y otros situados fuera de Europa tenían una nomenclatura aduanera basada en la Nomenclatura Arancelaria de Bruselas (NAB), del Consejo de Cooperación Aduanera.⁶ Puesto que las *estadísticas del comercio internacional normalmente se obtienen como subproductos de la administración aduanera*, se tornó indispensable contar con un sistema que armonizara las estadísticas aduaneras y las utilizables con fines de análisis económico. Así, por encargo de las Naciones Unidas, un grupo de expertos nacionales y de orga-

⁴Series II. Economic and Financial 1938 II.A.14 (and corrigendum, 1939).

⁵Publicada por la CEPAL, México, D.F. 1953.

⁶Nomenclatura para la Clasificación de Mercancías en los Aranceles de Aduanas, Bruselas, 1955.

nismos intergubernamentales que empleaban la CUCI original y la NAB se abocó a la tarea de compatibilizar los conceptos de estas clasificaciones, dando como resultado la elaboración de la CUCI modificada,⁷ cuya estructura permitió una plena correspondencia con la NAB.

En los años sesenta y setenta el comercio exterior creció extraordinariamente en magnitud, variedad de productos y pautas geográficas, lo que hizo necesario efectuar nuevas revisiones. En este caso, sin embargo, se trabajó simultáneamente tanto con la CUCI Modificada como con la NAB, lo cual estableció un canal regular para la producción de estadísticas para uso aduanero y para análisis económico. La segunda revisión de la CUCI (Rev. 2) fue aprobada por el Consejo Económico y Social en mayo de 1975.

En los últimos años la Oficina de Estadística de las Naciones Unidas ha emprendido un ambicioso programa de armonización de las clasificaciones económicas internacionales. En ese marco, dicha Oficina ha elaborado la tercera revisión de la CUCI (Rev. 3),⁸ teniendo presente, entre otros aspectos, la necesidad de armonizar su contenido con la Clasificación Industrial Internacional Uniforme de todas las Actividades Económicas (CIU) y el Sistema Integrado de Clasificaciones de Actividades y Productos (SINAP) pero, manteniendo su carácter y estructura original.

El borrador revisado de la CUCI (Rev. 3) fue presentado en el 23º Período de Sesiones de la Comisión de Estadística, realizado entre el 25 de febrero y el 6 de marzo de 1985. Ya se han incorporado las observaciones hechas por numerosas oficinas nacionales de estadística y organizaciones internacionales especializadas, y su versión final será sometida a consideración del Consejo Económico y Social de las Naciones Unidas. Sin embargo, como el Consejo de Cooperación Aduanera está efectuando una revisión de su nomenclatura, y al mismo tiempo ha elaborado un nuevo Sistema Armonizado con miras a ponerlo en vigencia el 1º de enero de 1987, es muy probable que se recomiende la aplicación de la CUCI (Rev. 3) a partir de esa misma fecha.

Las distintas versiones de la CUCI se distinguen por el grado de subdivisión de la información estadística a partir de los capítulos. Sin embargo, todas ellas toman en cuenta las consideraciones siguientes:

- La índole del bien y de los materiales utilizados en su producción;
- El estado de elaboración;
- Las prácticas del mercado y los usos del producto;

3. El Banco de Datos del Comercio Exterior de América Latina y el Caribe (BADECEL)

Desde hace varios años la CEPAL se encuentra organizando un Banco de Datos Estadísticos Económicos y Sociales de América Latina y del Caribe (BADESTAL), mediante el establecimiento de bases de datos

- La importancia del producto en el comercio mundial;
- Los cambios tecnológicos.

En la práctica, los países pueden estimar que para ciertas clases de bienes la magnitud de su comercio no justifica la consideración de estadísticas detalladas. Para facilitar la obtención de datos de distintos niveles de agregación, se utiliza una clave numérica, cuya primera cifra identifica la sección, el conjunto de las dos primeras el capítulo, el de las tres primeras el grupo, el de las cuatro primeras el subgrupo y la cifra más detallada, de cinco dígitos, la partida.

A continuación se presenta un resumen comparativo del contenido de las tres últimas versiones revisadas de la CUCI:

Divisiones y número de dígitos	Número		
	Rev.1	Rev.2	Rev.3 ^a
Secciones (1)	10	10	10
Capítulos (2)	56	63	67
Grupos (3)	177	233	258
Subgrupos (4)	625	786	1 014
Partidas (5)	1 312	1 573	2 840

^aSujeta a aprobación.

En este sentido, y a modo de ejemplo, es ilustrativo examinar el siguiente ejemplo de clasificación de acuerdo con la CUCI (Rev. 1):

Como puede deducirse de este ejemplo, la CUCI ofrece amplias posibilidades de seleccionar información para estudios especializados de estructuras del comercio exterior. Aún más, los países pueden subdividir partidas, con fines de análisis de políticas en el ámbito nacional, agregando cifras a partir de la sexta posición. En la práctica, en los países de la región esto ha dado lugar a subdivisiones de entre 6 y 10 dígitos, las cuales, sin embargo, carecen de valor para efectos de comparabilidad internacional.

Sección	0:	Productos alimenticios y animales vivos.
Capítulo	01:	Carnes y preparados de carne.
Grupo	011:	Carnes frescas, refrigeradas o congeladas.
Subgrupo	011.8:	Otras carnes y despojos comestibles, frescos, refrigerados o congelados.
Partida	011.81:	Hígados de aves de corral, frescos, refrigerados, congelados, salados o en salmuera.
Partida	011.89:	Carnes y despojos comestibles, n.e.p., frescos, refrigerados o congelados.

⁷Informes Estadísticos, Serie M, Nº 34, 1961.

⁸ST/ESA/STAT/SER. M.34/Rev.3, del 20 de julio de 1984.

tativo. Una de estas áreas es el Banco de Datos del Comercio Exterior de América Latina y el Caribe (BADECEL).

El BADECEL incorpora datos anuales del comercio de exportaciones fob e importaciones cif de los países de la región según dos características básicas: la partida arancelaria nacional y el país copartícipe. Los datos están expresados en kilogramos de peso y en valores en moneda nacional y en dólares estadounidenses. Estas características han sido organizadas, además, de acuerdo con las siguientes clasificaciones:

- Nomenclatura del Consejo de Cooperación Aduanera (NCCA, anteriormente NAB);
- Clasificación Uniforme del Comercio Internacional (CUCI), actualmente sólo según la Revisión I;
- Clasificación según Uso o Destino Económico (CUODE);
- Clasificación de Productos de la UNCTAD;
- Clasificación por Grandes Categorías Económicas (GCE);
- Clasificación Industrial Internacional Uniforme de todas las actividades económicas (CIU).

A partir de la Clasificación Estadística Nacional (CEN), cuya información en este caso es suministrada por la ALADI y la SIECA, se efectúa un trabajo de correlación de partidas para obtener las clasificaciones mencionadas anteriormente. En este sentido, la CUCI desempeña un papel central, pues constituye la base para las otras clasificaciones debido al carácter biunívoco de sus partidas, es decir, la correspondencia puede establecerse partida por partida, y procesarse automáticamente aplicando un programa computacional. Con la CIU, en cambio, la correspondencia automática es sólo parcial, por lo que es necesario realizar un análisis para decidir la asignación de partidas no incorporadas, lo que significa un trabajo arduo y acucioso.

Cabe señalar que en ciertos casos no se han asignado determinadas partidas debido a que no se ha encontrado una clara correspondencia con los conceptos de la CUCI, o a que se trata de transacciones especiales que no se consideran como comercio propiamente dicho; tal es el caso, por ejemplo, de las mercaderías en tránsito y de las reexportaciones y reimportaciones de combustibles, cuyo valor agregado sólo estaría en los servicios de depósito o en

pequeños procesos de elaboración. En todo caso, las partidas no asignadas generalmente no alcanzan a representar más del 1% del total de las exportaciones, lo que se refleja en algunos cuadros de este Cuaderno.

Para incorporar los datos de exportaciones e importaciones a un banco de datos en línea, se ha utilizado como referencia la CUCI por su condición de matriz clave de las otras clasificaciones internacionales, y por su disposición, que permite el análisis del comercio exterior. La información respectiva se encuentra desagregada con la mayor apertura posible (5 dígitos).

A partir de esta base de datos se pueden obtener en plazos bastante breves, o al menos desconocidos cuando las estadísticas no estaban computarizadas, tabulaciones especiales utilizando el conjunto de aplicaciones del *Statistical Analysis System* (SAS). Naturalmente, la flexibilidad que pueda darse a la información dependerá de los objetivos que se proponga el analista y del dominio operativo que tenga dichas aplicaciones.

El presente Cuaderno es sólo un producto modesto en relación a la potencialidad que encierra el banco de datos en línea. En futuros documentos podrá presentarse información especializada vinculada a otros temas del mayor interés analítico.

Cabe acotar, finalmente, que el rezago temporal con que se presentan los datos obedece a una combinación de factores entre los que destaca la demora de los propios países para suministrar la información. Debido en parte a estas anomalías, se ha tenido que recurrir también a otras fuentes de datos, como la publicación "Commodity Trade Statistics" (Statistical papers, Series D, United Nations); para Bolivia, sobre datos de importaciones del año 1973; para Ecuador las exportaciones del año 1982; y para Venezuela, las exportaciones de la Sección 2 (materiales crudos no comestibles, excepto los combustibles) y la Sección 3 (combustibles) en el período completo 1970-1982. Todas estas cifras han sido reagrupadas de acuerdo a las zonas copartícipes ya mencionadas. Se está trabajando para superar estos obstáculos en un esfuerzo conjunto con los organismos de integración subregional, y en la medida que obtengan nuevos datos se harán ediciones especiales para actualizar la información del banco de datos.

4. A partir de las cifras: reflexiones sobre la estructura y la dirección del comercio exterior en algunos países de la región

a) Estructura del comercio exterior según grandes grupos de bienes

La estructura del comercio exterior de los países latinoamericanos refleja sus estilos de desarrollo. Por lo tanto, está íntimamente vinculada a la estructura productiva interna y a las formas de inserción del comercio exterior en la economía regional e internacional.

A partir de la crisis de los años treinta, los países hicieron notables esfuerzos por modificar la naturaleza de sus relaciones externas. Sobre todo en los años inmediatamente posteriores a la segunda guerra mundial, pusieron en práctica una variada gama de políticas destinadas a acelerar su industrialización y a sustituir importaciones. Luego, en los años sesenta se puso énfasis en diversificar e intensificar

el ritmo de crecimiento de sus exportaciones. Sin embargo, los resultados de las políticas no correspondieron a las expectativas, por cuanto la capacidad de acción de los países en el ámbito internacional se vio restringida por las asimetrías que han caracterizado las relaciones comerciales entre países centrales y periféricos. Asimismo, diversas crisis en el comercio (entre las cuales marcó un hito la del petróleo) y luego en las finanzas internacionales, dieron origen a cambios que en ocasiones alteraron considerablemente la estructura del comercio exterior de los países.

Las cifras que se presentan en este Cuaderno deberían servir de apoyo para los estudios que se realizan con el objeto de establecer la vinculación entre los cambios en la estructura del comercio exterior de los países y la estructura productiva interna. En algunos casos, como el de Brasil, el avance de la industrialización está asociado estrechamente al incremento de las exportaciones de origen manufacturero, y a la vez explica la fuerte sustitución de importaciones. En otros casos, en que se aplicó una indiscriminada apertura del comercio exterior, las cifras revelan no sólo un estancamiento en la sustitución de importaciones, sino también distintos grados de desindustrialización relativa.

Por otro lado, estas estadísticas también constituyen un aporte al examen de la influencia de los cambios en la economía mundial y en los precios internacionales sobre la estructura del comercio exterior de los países considerados, como asimismo al análisis macroeconómico de los procesos de integración subregional y de la intensificación del comercio Sur-Sur.

Para ilustrar algunos resultados que se presentan en este Cuaderno, se han seleccionado los tres países de mayor tamaño económico de la región, y Chile y Costa Rica como prototipos de países con economías medianas y pequeñas dependientes de las importaciones de combustibles. Asimismo, siguiendo la pauta para mostrar la evolución del comercio según grandes grupos de bienes —en gráficos ubicados al final de la información de cada país— se han agregado las Secciones de la CUCI en tres grupos que pueden interpretarse en forma aproximada como productos primarios (secciones 0+1+2+4); combustibles (sección 3) y manufacturas (secciones 5 a 8). Es decir, no se incluye en el primer grupo el capítulo 68 de la CUCI (metales no ferrosos), ni se lo excluye del tercero, como se estilaba en las presentaciones tradicionales.

Se trata de mostrar a grandes rasgos que, aun con agrupaciones más gruesas que las secciones de la CUCI, es posible identificar significativos cambios en la composición de las exportaciones e importaciones, las tendencias de los grupos de bienes que se transan, y en forma indirecta el nexo entre las transformaciones productivas internas y el comercio exterior. Por otro lado, se pretende hacer notar ciertos contrastes entre países dependientes de las importaciones de combustibles (Brasil, Costa Rica, Chile), aquellos casi

autosuficientes (Argentina) y los exportadores de petróleo (México), cada uno en el ámbito de su respectiva potencialidad económica.

En el caso de Brasil, por ejemplo, los cambios de estructura tanto de las exportaciones como de las importaciones revelan un dinámico proceso de industrialización, que en los últimos años coexistió con una creciente dependencia del abastecimiento externo de combustibles, e incluso logró vigorizarse. Las exportaciones de productos primarios redujeron su participación en el total de 86% en 1970 a 54% en 1982; como contrapartida, las de manufacturas se elevaron de 14% a 38% en años similares. Por el lado de las importaciones, se observa que los productos primarios registran proporciones reducidas que oscilan en torno a algo más de 10% del total a lo largo del período 1970-1982 (véase el gráfico 12), en tanto que las de combustibles crecen violentamente de 13% en 1970 a 52% en 1982 y las de manufacturas caen de 73% a 38% respectivamente. Aunque en el análisis de estas tendencias debe tenerse en cuenta el efecto de los precios relativos, sobre todo en lo que respecta a los combustibles, es claro que el notable aumento relativo de las exportaciones y la pronunciada disminución de las importaciones de manufacturas, revelan un significativo proceso de industrialización y de sustitución de importaciones; por otro lado, los porcentajes de importaciones de productos primarios se mantienen relativamente constantes. En otras palabras, la ponderación de los combustibles aumenta, en buena parte debido al alza de los precios unitarios; pero el grueso de la reducción relativa de las importaciones es absorbida por los bienes manufacturados.

México, segundo país de mayor tamaño económico y demográfico de la región, presenta una trayectoria exportadora muy singular a medida que va adquiriendo importancia el petróleo. Hasta 1974 se observa una caída relativa de las exportaciones de bienes primarios en beneficio de los bienes manufacturados, lo que confirma la evolución natural del vínculo estructural producción-exportación; sin embargo, con la irrupción de las ventas de enormes magnitudes de petróleo, este producto desplaza violentamente a los bienes primarios y a las manufacturas a porcentajes cercanos a 10% del total en cada caso, y por sí sólo se acerca a 80% de las exportaciones de bienes (véase el gráfico 27). Esto sucedió a pesar de que el valor de las exportaciones de bienes primarios y manufacturados aumentó en forma relativamente dinámica, pues su ritmo anual de crecimiento en el período 1970-1982 alcanzó respectivamente a 11.5% y 13.5%.

La evolución de la estructura de las exportaciones mexicanas permite apreciar indirectamente lo sucedido con la transformación productiva interna. Bastaría excluir los montos de la exportación de petróleo para darse cuenta de los niveles que en uno y otro caso marcan la pauta de las magnitudes que ha manejado la economía de este país. En el promedio del período 1970-1973, las exportaciones totales de bie-

nes alcanzaron a 1 624 millones de dólares, y las de combustibles sólo aportaron 29 millones al total; en contraste, en 1982 esos valores ascendieron respectivamente a 20 920 y 16 325 millones de dólares. Desde otro ángulo, si se consideran sólo los dos grandes grupos de bienes compuestos por productos primarios (0+1+2+4) y manufacturas (5 a 8), se observa que entre 1970 y 1982 no se produjeron cambios significativos, pues los primeros redujeron su participación en las exportaciones totales del conjunto de estos bienes de 58% a 55% y los segundos la elevaron de 42% a 45%. No obstante, es posible que estos porcentajes en encierren transformaciones cualitativas de cierta importancia, particularmente en lo que se refiere a las manufacturas.

Por el lado de las importaciones, México exhibe una estructura relativamente estable, considerando los tres grandes grupos. Esto es, a lo largo del período los bienes primarios se mantuvieron en torno a 16%, los combustibles a 4% y las manufacturas a 80% (véase gráfico 28). En la trayectoria de las importaciones, sin embargo, se advierte un quiebre sugerente: el porcentaje de participación de las manufacturas se redujo de 82% en 1970 a 69% en 1974, para luego empinarse nuevamente a 80% hacia 1982. Se puede deducir, en consecuencia, que el extraordinario aumento de la capacidad para importar, debido a las ventas masivas de petróleo y el endeudamiento externo, ha debilitado el proceso de sustitución de importaciones, que parecía vigoroso a comienzos de los años setenta.

Argentina muestra una composición de su comercio exterior que puede situarse en una posición intermedia entre la de Brasil y México, debido en parte a su autosuficiencia en materia de combustibles; se trata, en consecuencia de un caso cuya trayectoria no puede atribuirse a los cambios en el mercado del petróleo. Mientras sus exportaciones de bienes primarios bajaron de 86% del total en 1970 a 67% en 1982, las de manufacturas aumentaron de 14% a 26% (véase el gráfico 7); es decir, los combustibles no influyeron fuertemente, como en el caso de las exportaciones en México y el de las importaciones en Brasil. Las importaciones de Argentina registraron una pausada caída en la participación de los productos primarios (17% a 12%) y un apreciable incremento de los combustibles (5% a 13%), mientras las manufacturas absorben en forma estable alrededor de tres cuartos del total. La tendencia y la magnitud relativa de este último grupo de bienes sugiere un esfuerzo de sustitución de importaciones muy inferior al brasileño pero superior al mexicano. Sin embargo, para analizar su verdadera extensión y profundidad habría que desagregar la información.

Chile es un país cuyas exportaciones se han seguido basando principalmente en bienes primarios, aunque éstos se han diversificado. Una parte importante de los cambios en la composición de las exportaciones de bienes se ha debido a significativas modificaciones de los precios relativos, en especial

debido a la caída del precio real del cobre. Esto coincide con la aplicación de un modelo económico excepcionalmente abierto hacia el exterior, y con un claro debilitamiento del proceso de industrialización. Con todo, si se adopta la definición tradicional de manufacturas, (sección 5 a 8, menos el capítulo 68, metales no ferrosos) se comprueba que la participación de las exportaciones de manufacturas en el total de las exportaciones sube de 4% en 1970 a 7% en 1982. Sin embargo, este incremento no sólo es modesto en su magnitud, sino también porque en buena medida fue posible gracias a los menores precios del cobre.

Aunque la forma de presentar la información en este Cuaderno no permite incluir el capítulo 68 para obtener el concepto de manufacturas propiamente tales, el examen de las secciones permite advertir importantes modificaciones en la estructura del comercio exterior chileno. Desde esta perspectiva, se observan dos grandes cambios: la sección 6 (que contiene el cobre) disminuyó su importancia relativa en las exportaciones totales de 80% en 1970 a 46% en 1982, mientras la sección 2 (materiales crudos no comestibles, excepto los combustibles) la elevó de 13% a 25%. Se confirma, en consecuencia, el aserto anterior en el sentido de la fuerte influencia que continúa ejerciendo el cobre sobre las exportaciones de bienes, a pesar de la baja de su precio; la considerable expansión y diversificación de otras materias primas, y el modesto avance de las manufacturas.

Por su parte, la estructura de las importaciones de Chile, en líneas generales muestra los rasgos que han caracterizado a los países importadores de combustibles: el aumento relativo de los gastos destinados a la compra de petróleo ha repercutido principalmente en detrimento de las manufacturas y, en menor grado, de las materias primas. No obstante, si en el caso de Chile se excluyen los combustibles de las importaciones, la manufactura mantiene altos porcentajes de participación (77% en 1970 y 75% en 1982), lo que confirma el debilitamiento relativo del proceso de industrialización.

Costa Rica constituye un prototipo de los países de economía pequeña y dependiente de las importaciones de combustibles. Por el lado de las exportaciones se advierte un apreciable dinamismo de las manufacturas, estimulado por el proceso integracionista del MCCA, aunque con signos de una relativa declinación; y por el de las importaciones, una clara contracción porcentual de las de manufacturas, inducida por el alza de los montos destinados a la compra de combustibles (véase el gráfico 16). En rigor, en este país, a diferencia de los países de mayor tamaño económico importadores de combustibles, no se visualiza un significativo avance en el campo de la sustitución de importaciones, estas tendencias más bien sugieren la proximidad de un estrangulamiento, donde por una parte la capacidad para importar se ve fuertemente comprometida por las importaciones de petróleo, y por otra, el sistema productivo no tiene fuerza suficiente para incrementar las exportaciones de manufacturas y fortalecer su capacidad para importar. De

allí que el aumento del valor de las exportaciones siga dependiendo del volumen y de los precios de los productos primarios.

b) *Dirección del comercio exterior*

El comercio exterior de la región registra altos porcentajes de intercambio con los países de economía desarrollada de mercado; sin embargo, se observa también una apreciable tendencia a ampliar el comercio con otras zonas económicas, particularmente con los países en desarrollo. En los cambios en la dirección del comercio han pesado en unos casos las restricciones impuestas por la crisis del petróleo, en otros la adopción de determinados modelos de crecimiento económico, y por último, la aplicación de políticas de diversificación de los orígenes y destinos del comercio, basadas en consideraciones geopolíticas.

Analizando los cinco países que se han utilizado para ilustrar este comentario, se observa que en 1970 la proporción de sus exportaciones totales destinada a los países desarrollados de economía de mercado fluctuó entre 71% en Argentina y 88% en Chile y México; en tanto que en el MCCA ese coeficiente alcanzó a 69%, y en la ALADI y en América Latina a 77%. En 1982, en cambio, los límites de esa participación oscilaron entre 43% en Argentina y 76% en México; a su vez la del MCCA descendió a 67% y la de la ALADI y América Latina a 64%.

En general, la reducción de los porcentajes de las exportaciones destinadas a las economías desarrolladas de mercado se debió al escaso dinamismo que, a diferencia de lo sucedido en estos últimos años, mostró en ese período el comercio con los Estados Unidos, y a la caída relativa de la demanda de los países de la CEE. Los sistemas de integración como la ALADI y el MCCA, si bien aumentaron su comercio en relación a los años sesenta, exhiben un debilitamiento en el decenio de los setenta. En el caso de la ALADI, por ejemplo, las exportaciones destinadas a su propia zona, en promedio sólo representaron algo más del 13% del total durante el período 1970-1982, y en lo que se refiere al MCCA incluso hubo una contracción de 26% en 1970 a 23% en 1982. El mayor dinamismo de las exportaciones de la región se vinculó con los países en desarrollo (incluso los latinoamericanos); entre 1970 y 1975 éstos elevaron su participación en las exportaciones de América Latina de 21% a 31%, cifra que luego tendió a estabilizarse hacia 1982. En este sentido, Brasil desempeñó un papel protagónico, pues entre los años 1970 y 1982 la proporción de sus exportaciones totales destinadas a los países desarrollados bajó de 78% a 60%, mientras las dirigidas a los países en desarrollo ascendían de 18% a 31% respectivamente. La tendencia es similar en Argentina y México, aunque con magnitudes menores y diferentes intensidades.

Por el lado de las importaciones, los mayores porcentajes de abastecimiento corresponden a los países desarrollados. Considerando los cinco países selec-

cionados para ilustrar estas tendencias, se observa que en 1970 la proporción de las importaciones provenientes de los países desarrollados osciló entre el 70% de Costa Rica y el 95% de México, mientras en 1982 el rango de variación fue mucho más amplio, con un mínimo de 41% (Brasil) y un máximo de 93% (México). Para la región en su conjunto, este coeficiente descendió de 80% a 65%.

Las mayores reducciones relativas fueron las de importaciones desde los Estados Unidos. Entre 1970 y 1982 éstas acusaron una declinación de 41% a 35% en las compras de la ALADI, de 35% a 32% en las del MCCA y de 40% a 35% en las de América Latina en su conjunto. Como contrapartida, se incrementaron las importaciones provenientes de países en desarrollo; en años similares esas proporciones se elevaron de 16% a 31% en la ALADI, de 32% a 44% en el MCCA y de 19% a 32% en América Latina.

En los cambios de dirección de las fuentes de abastecimientos de la región, Brasil también desempeñó un papel decisivo; sus importaciones desde los países en desarrollo ascendieron de 21% del total en 1970 a 57% en 1982. Aunque en estas magnitudes pesaron fuertemente las compras de combustible, es obvio que dicho país ha reorientado su comercio exterior no sólo en función del petróleo, sino también para colocar manufacturas generadas por su dinámica industria. En el caso de Argentina se registraron tendencias semejantes, aunque menos pronunciadas; sus importaciones totales desde los países desarrollados disminuyeron de 72% en 1970 a 63% en 1982, mientras las provenientes de países en desarrollo aumentaban de 27% a 35%. En este caso, la importación de combustible tuvo una influencia moderada. Por el contrario, México, a pesar de haber mantenido constantes sus niveles relativos de importación desde Estados Unidos, país con el cual tiene mayores relaciones comerciales, (64% en 1970 y 1982) continuó registrando porcentajes superiores a 90% de importaciones provenientes del conjunto de los países desarrollados, lo cual, por otra parte, pone de manifiesto su escaso grado de integración regional. Al respecto, baste señalar que dentro del marco de la ALADI sus importaciones en relación al total sólo aumentaron de 3% a 4% entre 1970 y 1982.

En resumen, se han producido importantes cambios en el destino del comercio exterior de la región. Esto se puede apreciar incluso a través de los niveles agregados que definen las secciones de la CUCI; no obstante en algunos casos es necesario distinguir la influencia del comercio de los combustibles, que a menudo trae consigo ataduras para el comercio, y en otros, el esfuerzo genuino por diversificar los mercados.

En todo caso, tanto en lo que respecta a la estructura del comercio exterior latinoamericano como a su dirección, es posible hacer análisis detallados con propósitos específicos, pues como se ha dicho, se dispone de información organizada en un banco de datos en línea.

Cuadro 1
 TOTAL 16 PAISES: ESTRUCTURA DE LAS EXPORTACIONES SEGUN SECCIONES DE LA CUCI Y ZONAS COPARTICIPES, 1970
 (Estructuras por secciones y zonas en porcentajes. Totales FOB en millones de dolares)

ZONAS COPARTICIPES	SECCIONES										TOTAL	
	0	1	2	3	4	5	6	7	8	9		
ALADI	6.9	4.5	8.9	5.2	12.2	25.0	12.4	45.0	23.9	11.2	-	9.3
	29.0	0.3	14.4	12.6	2.2	5.9	20.3	11.7	3.5	0.0	100.0	1268.6
MCCA	1.0	5.0	0.4	1.6	2.4	20.6	5.3	6.4	27.5	3.0	-	2.7
	15.1	1.1	2.1	13.7	1.5	16.7	30.0	5.7	14.0	0.0	100.0	367.2
CARICOM	0.1	2.8	0.3	5.6	0.0	0.4	0.1	0.3	0.2	0.0	-	1.4
	2.7	1.2	2.8	90.3	0.0	0.6	1.6	0.6	0.2	0.0	100.0	189.3
OCDE	84.2	80.6	80.8	60.0	76.1	46.9	79.2	44.3	44.6	82.8	-	75.0
	43.6	0.6	16.3	18.0	1.7	1.4	16.1	1.4	0.8	0.0	100.0	10232.9
EE.UU.	34.6	19.8	21.8	34.6	9.9	22.2	24.9	35.0	31.4	53.6	-	30.4
	44.3	0.4	10.9	25.6	0.6	1.6	12.5	2.8	1.4	0.0	100.0	4146.2
Japon	4.0	0.1	20.7	0.7	0.7	2.3	6.1	0.1	0.3	3.7	-	5.8
	26.7	0.0	53.6	2.5	0.2	0.9	16.0	0.0	0.1	0.0	100.0	797.6
Resto	45.5	60.7	38.3	24.8	65.6	22.3	48.2	9.2	12.9	25.5	-	38.8
	45.6	0.9	14.9	14.4	2.9	1.3	18.9	0.6	0.5	0.0	100.0	5289.0
CAME	4.1	2.0	4.1	0.0	6.6	1.7	0.6	0.1	0.3	0.0	-	2.5
	64.7	0.5	24.8	0.2	4.5	1.5	3.6	0.1	0.2	0.0	100.0	338.6
Asia	1.0	0.4	3.8	0.0	0.2	1.8	0.3	0.8	0.3	0.9	-	1.1
	36.7	0.2	52.4	0.8	0.3	3.5	3.7	1.9	0.4	0.0	100.0	149.4
Africa	0.9	3.7	0.8	0.3	0.9	0.2	1.0	1.8	0.2	1.2	-	0.8
	45.0	2.8	14.6	9.5	1.9	0.6	19.7	5.5	0.4	0.0	100.0	106.4
Resto del mundo	1.7	1.0	1.1	27.2	1.5	3.5	1.1	1.2	3.0	0.8	-	7.3
	9.1	0.1	2.2	83.9	0.4	1.0	2.4	0.4	0.6	0.0	100.0	995.7
	100.0	100.0	100.0	100.0	100.0	100.0	100.0	100.0	100.0	100.0		100.0
TOTAL	5305.2	82.4	2062.5	3071.9	231.5	298.2	2078.8	329.0	186.5	2.3	-	13648.2
	38.9	0.6	15.1	22.5	1.7	2.2	15.2	2.4	1.4	0.0	100.0	13648.2

TOTAL 16 PAISES: ESTRUCTURA DE LAS EXPORTACIONES SEGUN SECCIONES DE LA CUCI Y ZONAS COPARTICIPES, 1971
(Estructuras por secciones y zonas en porcentajes. Totales FOB en millones de dolares)

Cuadro 1 (continuación)

ZONAS COPARTICIPES	SECCIONES										TOTAL	
	0	1	2	3	4	5	6	7	8	9		
ALADI	7.0	4.8	10.8	6.1	13.6	28.2	15.3	43.9	22.9	9.1	-	10.5
	26.4	0.3	14.9	13.2	2.4	6.8	18.6	13.6	3.7	0.0	100.0	1394.9
MCCA	1.0	3.1	0.5	1.9	1.9	19.2	6.2	5.3	20.2	2.9	-	2.7
	14.0	0.8	2.5	15.8	1.3	17.9	28.9	6.3	12.5	0.0	100.0	363.2
CARICOM	0.1	2.5	0.5	4.1	0.0	0.3	0.4	0.2	0.3	0.0	-	1.1
	3.3	1.6	6.1	82.9	0.0	0.7	4.4	0.7	0.4	0.0	100.0	150.6
OCDE	83.2	81.7	80.3	62.9	73.5	44.1	72.8	46.4	52.1	86.0	-	73.9
	44.9	0.8	15.7	19.4	1.8	1.5	12.6	2.1	1.2	0.0	100.0	9798.7
EE.UU.	35.3	20.1	20.9	38.2	8.1	23.3	24.5	36.9	40.4	47.7	-	31.7
	44.4	0.4	9.5	27.4	0.5	1.9	9.9	3.8	2.2	0.0	100.0	4206.4
Japon	3.4	2.5	23.7	0.4	0.5	1.1	6.3	0.4	0.2	2.5	-	5.8
	23.7	0.3	59.4	1.7	0.2	0.5	14.0	0.2	0.1	0.0	100.0	764.5
Resto	44.5	59.1	35.6	24.3	64.9	19.7	42.0	9.1	11.5	35.8	-	36.4
	48.8	1.1	14.1	15.2	3.2	1.4	14.7	0.8	0.5	0.0	100.0	4827.8
CAME	4.4	2.6	3.1	0.0	7.7	1.7	1.7	0.2	0.0	0.0	-	2.6
	66.6	0.7	17.2	0.0	5.4	1.6	8.2	0.2	0.0	0.0	100.0	346.9
Asia	1.5	0.5	3.0	0.1	0.7	2.2	1.3	0.4	0.2	0.5	-	1.3
	46.1	0.2	33.2	1.0	1.0	4.2	12.9	1.1	0.2	0.0	100.0	172.5
Africa	1.2	3.2	0.8	0.2	0.7	0.4	0.4	2.1	0.5	0.4	-	0.8
	58.8	2.8	14.2	4.7	1.5	1.4	6.9	8.6	1.0	0.0	100.0	105.6
Resto del mundo	1.8	1.6	1.1	24.7	1.8	4.0	1.9	1.5	3.9	1.0	-	7.0
	10.1	0.2	2.2	80.4	0.5	1.5	3.5	0.7	0.9	0.0	100.0	926.3
	100.0	100.0	100.0	100.0	100.0	100.0	100.0	100.0	100.0	100.0		100.0
TOTAL	5293.9	92.8	1917.2	3019.2	241.4	338.9	1694.0	433.4	224.0	3.9	-	13258.7
	39.9	0.7	14.5	22.8	1.8	2.6	12.8	3.3	1.7	0.0	100.0	13258.7

TOTAL 15 PAISES: ESTRUCTURA DE LAS EXPORTACIONES SEGUN SECCIONES DE LA CUCI Y ZONAS COPARTICIPES, 1972
(Estructuras por secciones y zonas en porcentajes. Totales FOB en millones de dolares)

Cuadro 1 (continuación)

ZONAS COPARTICIPES	SECCIONES										TOTAL	
	0	1	2	3	4	5	6	7	8	9		
ALADI	6.9 27.0	5.6 0.4	8.3 11.3	7.1 13.0	13.5 1.9	29.6 7.4	14.0 18.1	44.4 16.7	20.4 4.2	16.2 0.0	- 100.0	10.6 1616.6
MCCA	0.9 13.3	2.4 0.7	0.4 2.3	2.1 14.9	1.7 1.0	19.4 18.8	5.9 30.0	4.6 6.8	15.3 12.2	3.4 0.0	- 100.0	2.7 413.8
CARICOM	0.1 5.8	2.1 1.7	0.5 7.0	4.0 77.0	0.0 0.0	0.5 1.2	0.4 5.8	0.2 1.0	0.3 0.6	0.1 0.0	- 100.0	1.0 153.9
OCDE	81.3 46.2	82.1 0.9	81.6 16.2	62.0 16.3	70.7 1.5	41.0 1.5	70.3 13.2	46.1 2.5	58.4 1.7	77.2 0.0	- 100.0	73.0 11143.7
EE.UU.	33.6 44.9	31.0 0.8	18.5 8.6	37.9 23.5	9.8 0.5	20.1 1.7	27.7 12.3	35.8 4.6	44.1 3.1	52.8 0.0	- 100.0	31.0 4726.9
Japon	2.9 22.4	2.3 0.3	21.4 56.9	0.8 2.6	1.1 0.3	2.3 1.1	6.2 15.6	0.7 0.5	0.3 0.1	5.7 0.0	- 100.0	5.4 831.1
Resto	44.8 50.8	48.7 1.1	41.8 16.5	23.4 12.3	59.8 2.5	18.6 1.3	36.4 13.6	9.6 1.0	14.0 0.8	18.7 0.0	- 100.0	36.6 5585.6
CAME	4.9 67.6	2.0 0.5	2.9 13.9	0.0 0.0	7.8 3.9	1.1 0.9	2.8 12.9	0.2 0.2	0.1 0.0	0.0 0.0	- 100.0	3.0 461.2
Asia	2.6 43.8	0.6 0.2	4.3 25.2	0.1 0.5	3.6 2.2	3.6 3.8	4.1 22.8	0.9 1.4	0.2 0.1	1.8 0.0	- 100.0	2.5 377.6
Africa	1.3 59.3	4.1 3.7	0.9 14.7	0.1 2.8	0.6 1.1	0.5 1.6	0.6 8.5	1.6 7.3	0.4 1.0	0.5 0.0	- 100.0	0.9 135.1
Resto del mundo	1.9 12.8	1.1 0.1	1.0 2.4	24.5 75.2	2.0 0.5	4.3 1.8	1.9 4.2	2.0 1.3	5.0 1.7	0.8 0.0	- 100.0	6.3 955.2
	100.0	100.0	100.0	100.0	100.0	100.0	100.0	100.0	100.0	100.0	-	100.0
TOTAL	6325.6 41.5	122.4 0.8	2211.5 14.5	2932.1 19.2	232.4 1.5	401.5 2.6	2091.4 13.7	607.4 4.0	329.6 2.2	2.9 0.0	- 100.0	15256.9 15256.9

TOTAL 16 PAISES: ESTRUCTURA DE LAS EXPORTACIONES SEGUN SECCIONES DE LA CUCI Y ZONAS COPARTICIPES, 1973
(Estructuras por secciones y zonas en porcentajes. Totales FOB en millones de dolares)

Cuadro 1 (continuación)

ZONAS COPARTICIPES	SECCIONES									TOTAL		
	0	1	2	3	4	5	6	7	8		9	
ALADI	6.5	7.5	7.3	7.4	12.6	26.8	13.8	38.7	17.0	30.4	-	10.2
	23.9	0.5	10.5	15.6	1.9	6.8	18.2	17.6	4.8	0.1	100.0	2353.1
MCCA	0.4	2.0	0.4	2.1	1.7	17.0	5.5	4.5	9.4	2.2	-	2.5
	9.8	0.6	2.3	18.7	1.1	17.9	30.2	8.5	11.0	0.0	100.0	570.4
CARICOM	0.1	2.3	0.3	4.0	0.0	0.5	0.3	0.3	0.1	0.1	-	1.1
	4.1	1.6	4.8	82.3	0.0	1.3	4.4	1.2	0.4	0.0	100.0	242.2
OCDE	77.9	81.5	78.8	61.8	75.1	44.4	69.1	51.6	67.0	65.7	-	70.9
	41.2	0.8	16.4	18.9	1.7	1.6	13.2	3.4	2.7	0.0	100.0	16290.1
EE.UU.	30.2	32.1	16.2	43.3	12.2	20.4	24.0	43.6	47.7	24.1	-	30.8
	36.9	0.7	7.8	30.5	0.6	1.7	10.6	6.6	4.5	0.0	100.0	7064.4
Japon	3.6	2.9	18.1	0.4	1.8	3.8	9.6	1.8	0.9	15.7	-	5.7
	23.8	0.4	47.0	1.6	0.5	1.8	22.9	1.5	0.5	0.1	100.0	1303.5
Resto	44.1	46.5	44.5	18.1	61.1	20.1	35.5	6.2	18.3	25.8	-	34.5
	48.0	1.0	19.0	11.4	2.8	1.5	14.0	0.8	1.5	0.0	100.0	7922.2
CAME	5.7	1.1	4.2	0.1	5.3	1.1	3.1	0.5	0.2	0.0	-	3.4
	64.0	0.2	18.5	0.4	2.5	0.9	12.6	0.7	0.2	0.0	100.0	770.8
Asia	4.8	0.2	6.5	0.0	3.1	4.5	5.4	0.7	0.2	0.5	-	3.7
	48.9	0.0	25.7	0.1	1.3	3.2	19.8	0.9	0.2	0.0	100.0	855.6
Africa	2.0	4.9	0.7	0.2	1.1	0.6	0.7	1.7	0.6	0.6	-	1.2
	64.5	3.0	9.3	3.1	1.5	1.4	8.6	7.0	1.5	0.0	100.0	265.2
Resto del mundo	2.3	0.5	1.7	24.4	1.0	5.0	2.0	1.9	5.4	0.4	-	7.1
	12.3	0.1	3.5	75.1	0.2	1.9	3.7	1.3	2.2	0.0	100.0	1621.5
	100.0	100.0	100.0	100.0	100.0	100.0	100.0	100.0	100.0	100.0	-	100.0
TOTAL	8623.1	164.4	3378.6	4984.3	358.7	599.6	3115.8	1070.2	666.7	7.6	-	22968.8
	37.5	0.7	14.7	21.7	1.6	2.6	13.6	4.7	2.9	0.0	100.0	22968.8

TOTAL 16 PAISES: ESTRUCTURA DE LAS EXPORTACIONES SEGUN SECCIONES DE LA CUCI Y ZONAS COPARTICIPES, 1974
(Estructuras por secciones y zonas en porcentajes. Totales FOB en millones de dolares)

Cuadro 1 (continuación)

ZONAS COPARTICIPES	SECCIONES										TOTAL	
	0	1	2	3	4	5	6	7	8	9		
ALADI	7.5 19.3	5.8 0.4	8.1 8.9	7.0 21.1	10.1 1.3	28.5 7.3	16.9 20.6	48.0 16.9	19.6 4.1	54.9 0.1	- 100.0	11.2 4006.3
MCCA	0.8 8.8	1.7 0.4	0.3 1.5	2.3 29.0	1.0 0.6	15.2 16.5	5.0 25.9	5.1 7.6	10.7 9.5	5.0 0.0	- 100.0	2.6 943.4
CARICOM	0.2 3.7	2.1 0.9	0.3 2.6	4.1 87.3	0.3 0.3	0.9 1.6	0.3 2.5	0.3 0.7	0.2 0.3	0.0 0.0	- 100.0	1.6 569.6
OCDE	72.6 31.3	83.0 0.9	81.0 14.9	61.5 31.0	83.5 1.8	47.7 2.1	67.4 13.8	35.8 2.1	60.1 2.1	39.8 0.0	- 100.0	66.9 23881.7
EE.UU.	31.3 28.4	33.1 0.7	18.7 7.2	42.3 44.9	15.4 0.7	22.4 2.0	24.1 10.3	23.2 2.9	37.1 2.8	14.7 0.0	- 100.0	31.8 11350.2
Japon	4.3 25.7	3.0 0.4	16.2 41.7	0.5 3.2	1.2 0.4	4.6 2.8	8.1 23.0	3.0 2.5	0.8 0.4	5.8 0.0	- 100.0	4.8 1712.5
Resto	37.0 35.3	46.8 1.1	46.1 18.8	18.7 20.9	67.0 3.2	20.7 2.0	35.3 15.9	9.5 1.2	22.2 1.7	19.4 0.0	- 100.0	30.3 10819.0
CAME	7.2 66.5	0.9 0.2	3.9 15.5	0.1 0.7	1.9 0.9	0.6 0.6	2.7 11.6	3.1 3.9	0.2 0.2	0.0 0.0	- 100.0	3.1 1114.4
Asia	5.5 56.0	0.2 0.0	3.4 14.3	0.0 0.4	1.0 0.5	3.1 3.1	4.7 22.3	2.2 3.0	0.5 0.4	0.0 0.0	- 100.0	2.9 1035.4
Africa	4.5 66.0	4.8 1.7	2.1 13.5	0.1 2.5	1.3 0.9	0.5 0.7	1.0 7.1	3.5 7.0	0.5 0.7	0.0 0.0	- 100.0	2.0 697.4
Resto del mundo	1.6 4.8	0.6 0.0	0.9 1.1	24.8 87.2	0.8 0.1	3.6 1.1	2.0 2.8	2.1 0.9	8.2 2.0	0.2 0.0	- 100.0	9.6 3426.1
	100.0	100.0	100.0	100.0	100.0	100.0	100.0	100.0	100.0	100.0		100.0
TOTAL	10299.8 28.9	251.3 0.7	4406.2 12.4	12045.1 33.8	517.7 1.5	1027.5 2.9	4871.5 13.7	1406.3 3.9	844.7 2.4	4.0 0.0	- 100.0	35674.2 35674.2

TOTAL 16 PAISES: ESTRUCTURA DE LAS EXPORTACIONES SEGUN SECCIONES DE LA CUCI Y ZONAS COPARTICIPES, 1975
(Estructuras por secciones y zonas en porcentajes. Totales FOB en millones de dolares)

Cuadro 1 (continuación)

ZONAS COPARTICIPES	SECCIONES										TOTAL	
	0	1	2	3	4	5	6	7	8	9		
ALADI	9.1 22.6	6.2 0.5	7.1 8.0	7.3 18.4	14.2 1.5	31.6 7.0	21.0 17.7	47.3 19.9	21.4 4.5	15.2 0.0	- 100.0	12.5 4021.8
MCCA	0.9 9.5	1.6 0.5	0.3 1.6	2.8 30.0	1.5 0.7	18.7 17.6	6.4 22.9	4.3 7.7	10.8 9.6	0.1 0.0	- 100.0	2.9 946.1
CARICOM	0.2 4.1	1.1 0.9	0.2 2.9	3.1 84.8	0.0 0.0	0.6 1.5	0.4 3.8	0.3 1.4	0.2 0.6	0.0 0.0	- 100.0	1.1 368.8
OCDE	67.5 32.8	86.0 1.3	80.6 17.7	60.4 30.0	52.1 1.1	39.7 1.7	62.4 10.3	30.5 2.5	60.7 2.5	83.9 0.0	- 100.0	63.6 20443.7
EE.UU.	27.8 30.1	31.1 1.0	19.4 9.5	39.9 44.3	8.1 0.4	18.6 1.8	17.8 6.6	14.8 2.7	37.2 3.4	44.6 0.0	- 100.0	28.5 9147.2
Japon	4.2 27.6	3.7 0.7	17.8 52.3	0.3 2.1	0.9 0.2	2.6 1.5	5.4 12.1	2.8 3.1	0.4 0.2	9.9 0.0	- 100.0	4.8 1527.3
Resto	35.5 36.1	51.2 1.6	43.4 20.0	20.2 21.0	43.2 1.9	18.5 1.7	39.1 13.6	12.8 2.2	23.1 2.0	29.4 0.0	- 100.0	30.4 9769.2
CAME	11.3 67.3	1.0 0.2	5.6 15.0	0.0 0.3	6.4 1.6	0.8 0.4	4.0 8.1	6.5 6.5	1.2 0.6	0.3 0.0	- 100.0	5.2 1674.4
Asia	4.8 51.7	0.4 0.1	4.5 21.8	0.1 0.7	15.0 7.0	3.0 2.9	2.9 10.7	2.7 4.9	0.3 0.3	0.1 0.0	- 100.0	2.9 921.3
Africa	4.1 58.6	3.1 1.4	0.8 4.9	0.4 5.3	9.4 5.9	0.7 0.9	1.2 5.7	6.8 16.6	0.7 0.9	0.0 0.0	- 100.0	2.2 693.9
Resto del mundo	2.1 6.8	0.5 0.1	0.9 1.3	25.9 86.2	1.4 0.2	4.9 1.4	1.7 1.9	1.6 0.9	4.6 1.3	0.4 0.0	- 100.0	9.5 3054.3
	100.0	100.0	100.0	100.0	100.0	100.0	100.0	100.0	100.0	100.0		100.0
TOTAL	9935.8 30.9	301.7 0.9	4496.7 14.0	10154.5 31.6	430.5 1.3	888.0 2.8	3388.6 10.5	1689.9 5.3	837.2 2.6	1.6 0.0	- 100.0	32124.4 32124.4

TOTAL 16 PAISES: ESTRUCTURA DE LAS EXPORTACIONES SEGUN SECCIONES DE LA CUCI Y ZONAS COPARTICIPES, 1976
(Estructuras por secciones y zonas en porcentajes. Totales FOB en millones de dolares)

Cuadro 1 (continuación)

ZONAS COPARTICIPES	SECCIONES										TOTAL	
	0	1	2	3	4	5	6	7	8	9		
ALADI	7.9 22.1	8.5 0.6	6.3 6.9	8.1 19.1	19.3 2.5	34.6 7.6	20.2 19.7	43.1 16.8	21.8 4.7	15.0 0.0	- 100.0	12.1 4525.2
MCCA	0.7 9.2	1.7 0.6	0.4 1.9	2.3 24.2	1.1 0.6	18.4 17.9	6.2 27.1	4.6 8.0	10.7 10.4	1.9 0.0	- 100.0	2.7 1014.4
CARICOM	0.1 4.6	0.9 0.8	0.3 4.2	2.9 82.2	0.0 0.0	0.3 0.7	0.4 4.6	0.4 1.9	0.3 0.8	0.0 0.0	- 100.0	1.0 378.7
OCDE	75.8 39.0	83.6 1.2	78.4 15.7	59.0 25.4	41.5 1.0	40.2 1.6	63.4 11.4	31.2 2.2	63.0 2.5	74.9 0.0	- 100.0	66.1 24705.9
EE.UU.	31.0 36.4	29.4 0.9	17.4 8.0	38.2 37.6	6.9 0.4	20.2 1.8	20.9 8.6	17.7 2.9	37.2 3.4	18.7 0.0	- 100.0	28.9 10822.3
Japon	4.3 30.9	1.9 0.4	18.4 51.2	0.3 1.8	1.1 0.3	2.4 1.3	4.9 12.2	1.6 1.6	0.5 0.3	6.1 0.0	- 100.0	4.8 1779.9
Resto	40.4 42.5	52.3 1.5	42.6 17.5	20.5 18.0	33.6 1.6	17.5 1.4	37.6 13.8	11.8 1.7	25.2 2.1	50.1 0.0	- 100.0	32.4 12103.6
CANE	8.0 56.1	1.0 0.2	8.7 23.8	0.1 0.3	5.7 1.8	0.7 0.4	4.3 10.4	6.9 6.7	0.5 0.3	3.6 0.0	- 100.0	4.9 1816.2
Asia	2.0 32.7	0.5 0.2	4.5 28.4	0.0 0.0	20.3 15.0	1.6 2.0	2.9 16.2	2.3 5.1	0.2 0.3	1.4 0.0	- 100.0	2.1 786.7
Africa	3.0 59.5	3.4 1.8	0.4 3.4	0.1 1.4	7.0 6.2	0.2 0.4	1.0 6.9	7.3 19.9	0.3 0.4	3.0 0.0	- 100.0	1.7 648.6
Resto del mundo	2.4 8.7	0.3 0.0	0.9 1.3	27.5 83.0	5.2 0.9	4.0 1.1	1.6 2.1	4.2 2.1	3.1 0.9	0.2 0.0	- 100.0	9.4 3522.3
	100.0	100.0	100.0	100.0	100.0	100.0	100.0	100.0	100.0	100.0		100.0
TOTAL	12710.5 34.0	344.7 0.9	4959.7 13.3	10635.2 28.4	581.3 1.6	988.9 2.6	4429.4 11.8	1761.4 4.7	984.4 2.6	2.5 0.0	- 100.0	37398.0 37398.0

TOTAL 16 PAISES: ESTRUCTURA DE LAS EXPORTACIONES SEGUN SECCIONES DE LA CUCI Y ZONAS COPARTICIPES, 1977
(Estructuras por secciones y zonas en porcentajes. Totales FOB en millones de dolares)

Cuadro 1 (continuación)

ZONAS COPARTICIPES	SECCIONES										TOTAL	
	0	1	2	3	4	5	6	7	8	9		
ALADI	7.2	9.9	7.3	9.2	16.3	32.8	22.6	44.5	22.2	41.0	-	12.7
	21.5	0.7	6.8	18.4	2.5	6.6	20.1	18.2	5.1	0.0	100.0	5679.7
MCCA	0.7	2.3	0.4	2.5	0.7	19.9	6.8	4.9	11.0	0.2	-	2.8
	8.9	0.7	1.8	22.3	0.5	17.9	27.3	9.1	11.5	0.0	100.0	1258.6
CARICOM	0.1	0.7	0.3	1.9	0.0	0.4	0.3	0.2	0.2	0.0	-	0.6
	8.7	1.0	5.7	74.8	0.0	1.6	5.4	1.9	0.9	0.0	100.0	283.0
OCDE	76.0	78.9	74.3	63.0	41.9	39.5	59.4	34.2	61.0	45.0	-	66.4
	43.4	1.0	13.2	24.2	1.2	1.5	10.1	2.7	2.7	0.0	100.0	29719.4
EE.UU.	28.6	29.8	13.7	46.0	6.8	21.6	23.5	17.7	35.5	33.9	-	29.8
	36.5	0.9	5.4	39.4	0.5	1.8	8.9	3.1	3.5	0.0	100.0	13310.8
Japon	4.5	1.7	17.0	0.4	0.6	2.1	3.9	2.9	0.5	1.3	-	4.5
	37.9	0.3	44.7	2.1	0.3	1.2	9.9	3.4	0.4	0.0	100.0	2006.9
Resto	42.9	47.5	43.5	16.7	34.5	15.9	31.9	13.5	24.9	9.8	-	32.2
	50.6	1.3	15.9	13.2	2.1	1.2	11.2	2.2	2.3	0.0	100.0	14401.8
CAME	7.0	1.6	7.7	0.0	5.4	1.2	4.8	5.7	1.0	11.7	-	4.6
	57.9	0.3	19.8	0.1	2.3	0.7	11.8	6.4	0.6	0.0	100.0	2056.7
Asia	3.8	0.3	8.2	0.0	29.3	1.5	2.5	1.3	0.4	0.0	-	3.4
	42.6	0.1	28.4	0.3	16.9	1.1	8.4	1.9	0.3	0.0	100.0	1524.8
Africa	3.1	5.5	0.7	0.3	4.2	0.6	1.2	7.6	0.3	1.9	-	2.0
	57.9	2.4	4.3	3.8	4.1	0.8	6.9	19.5	0.4	0.0	100.0	900.0
Resto del mundo	2.1	0.7	0.9	23.1	2.1	4.1	2.3	1.7	4.0	0.1	-	7.4
	10.6	0.1	1.5	79.6	0.5	1.4	3.5	1.2	1.6	0.0	100.0	3309.3
	100.0	100.0	100.0	100.0	100.0	100.0	100.0	100.0	100.0	100.0	-	100.0
TOTAL	16980.3	389.4	5266.9	11393.2	880.8	1133.8	5044.2	2322.0	1314.9	6.1	-	44731.6
	38.0	0.9	11.8	25.5	2.0	2.5	11.3	5.2	2.9	0.0	100.0	44731.6

TOTAL 16 PAISES: ESTRUCTURA DE LAS EXPORTACIONES SEGUN SECCIONES DE LA CUCI Y ZONAS COPARTICIPES, 1978
(Estructuras por secciones y zonas en porcentajes. Totales FOB en millones de dolares)

Quadro 1 (continuación)

ZONAS COPARTICIPES	SECCIONES										TOTAL	
	0	1	2	3	4	5	6	7	8	9		
ALADI	6.3 19.9	7.7 0.6	8.0 7.9	6.4 13.1	17.6 2.9	32.3 7.4	20.6 20.5	38.0 21.3	22.6 6.3	3.6 0.0	- 100.0	12.1 5892.4
MCCA	0.8 9.8	1.8 0.6	0.5 2.2	2.4 20.4	1.0 0.7	19.1 18.4	6.2 25.9	4.9 11.5	8.9 10.4	1.9 0.0	- 100.0	2.9 1400.0
CARICOM	0.1 6.9	0.7 1.1	0.3 5.8	1.9 73.5	0.0 0.0	0.5 2.0	0.4 7.9	0.2 2.1	0.1 0.8	0.0 0.0	- 100.0	0.6 308.7
OCDE	78.3 41.0	81.8 1.2	76.3 13.5	63.3 23.2	40.3 1.2	41.0 1.7	61.3 10.9	40.1 4.0	64.9 3.2	74.0 0.0	- 100.0	67.5 32907.7
EE.UU.	32.6 35.7	28.8 0.9	16.1 5.9	47.1 36.0	5.5 0.3	19.7 1.7	27.3 10.2	23.6 5.0	41.0 4.3	46.1 0.0	- 100.0	32.3 15750.1
Japon	4.1 32.8	2.2 0.5	16.2 43.9	0.3 1.7	0.6 0.3	3.1 1.9	5.5 14.9	1.8 2.8	1.6 1.2	5.2 0.0	- 100.0	4.4 2147.7
Resto	41.6 47.8	50.8 1.7	44.0 17.1	15.9 12.8	34.3 2.2	18.2 1.6	28.5 11.2	14.8 3.3	22.3 2.4	22.7 0.0	- 100.0	30.8 15009.9
CAME	7.1 64.7	1.7 0.4	4.3 13.0	0.3 1.9	6.2 3.2	0.8 0.6	3.6 11.2	2.5 4.4	0.6 0.5	15.6 0.0	- 100.0	3.9 1898.1
Asia	3.3 32.6	0.2 0.1	9.3 31.0	0.1 0.7	29.2 16.1	1.5 1.2	4.1 13.7	2.3 4.4	0.3 0.3	0.3 0.0	- 100.0	3.6 1749.7
Africa	1.9 31.8	5.4 2.5	0.5 2.8	1.5 17.2	4.8 4.4	0.8 1.0	1.9 10.8	9.3 29.1	0.3 0.5	1.6 0.0	- 100.0	2.2 1053.4
Resto del mundo	1.6 7.8	0.6 0.1	0.7 1.2	24.2 82.4	0.8 0.2	4.0 1.5	1.9 3.1	2.7 2.6	2.3 1.1	3.1 0.0	- 100.0	7.2 3533.7
	100.0	100.0	100.0	100.0	100.0	100.0	100.0	100.0	100.0	100.0		100.0
TOTAL	17242.7 35.4	488.0 1.0	5818.2 11.9	12056.9 24.7	966.5 2.0	1347.8 2.8	5874.3 12.1	3308.6 6.8	1638.6 3.4	2.2 0.0	- 100.0	48743.7 48743.7

TOTAL 16 PAISES: ESTRUCTURA DE LAS EXPORTACIONES SEGUN SECCIONES DE LA CUCI Y ZONAS COPARTICIPES, 1979
(Estructuras por secciones y zonas en porcentajes. Totales FOB en millones de dolares)

Cuadro 1 (continuación)

ZONAS COPARTICIPES	SECCIONES										TOTAL	
	0	1	2	3	4	5	6	7	8	9		
ALADI	9.2 20.8	10.2 0.7	10.1 8.6	5.4 12.1	20.0 2.8	36.4 7.6	21.9 22.5	41.9 18.7	28.0 6.3	4.7 0.0	- 100.0	13.4 8762.5
MCCA	0.7 9.3	1.6 0.6	0.3 1.3	2.2 28.0	0.5 0.4	14.5 16.9	4.3 25.1	3.3 8.3	7.9 10.0	25.7 0.1	- 100.0	2.4 1557.4
CARICOM	0.1 4.7	0.7 1.0	0.2 3.2	1.5 79.7	0.0 0.0	0.3 1.2	0.3 7.1	0.2 2.5	0.1 0.8	0.0 0.0	- 100.0	0.6 379.9
OCDE	75.5 34.4	81.7 1.1	75.3 13.0	65.4 29.8	36.4 1.0	40.6 1.7	61.4 12.8	40.4 3.6	58.4 2.7	47.6 0.0	- 100.0	66.2 43389.1
EE.UU.	31.8 30.8	31.2 0.9	14.0 5.2	46.0 44.6	4.1 0.2	19.8 1.8	20.3 9.0	23.0 4.4	32.6 3.2	26.1 0.0	- 100.0	31.1 20383.6
Japon	4.0 27.0	1.8 0.4	17.4 43.9	0.3 2.1	0.4 0.2	2.9 1.8	7.1 21.5	1.9 2.5	0.8 0.6	2.4 0.0	- 100.0	4.5 2956.8
Resto	39.7 39.1	48.7 1.4	43.9 16.4	19.1 18.8	31.8 1.9	17.9 1.6	34.1 15.3	15.5 3.0	25.0 2.5	19.0 0.0	- 100.0	30.6 20048.6
CAME	7.1 64.4	0.6 0.2	4.1 14.0	0.4 3.4	8.9 5.0	1.3 1.1	2.6 10.7	0.5 0.8	0.6 0.5	0.0 0.0	- 100.0	3.3 2170.3
Asia	3.7 29.5	0.4 0.1	8.8 26.6	0.0 0.1	25.2 12.4	2.8 2.0	5.8 21.3	4.7 7.5	0.8 0.7	0.2 0.0	- 100.0	3.8 2469.1
Africa	1.8 28.2	4.0 1.8	0.5 2.7	1.5 23.5	9.0 8.8	0.8 1.2	1.5 10.8	7.0 22.0	0.6 1.0	21.0 0.1	- 100.0	1.9 1239.5
Resto del mundo	1.9 6.9	0.8 0.1	0.9 1.3	23.6 84.4	0.1 0.0	3.5 1.1	2.2 3.5	2.0 1.4	3.6 1.3	0.8 0.0	- 100.0	8.4 5526.1
	100.0	100.0	100.0	100.0	100.0	100.0	100.0	100.0	100.0	100.0	-	100.0
TOTAL	19759.5 30.2	568.1 0.9	7481.5 11.4	19756.1 30.2	1213.4 1.9	1819.8 2.8	9008.2 13.8	3908.6 6.0	1974.7 3.0	3.9 0.0	- 100.0	65493.8 65493.8

TOTAL 16 PAISES: ESTRUCTURA DE LAS EXPORTACIONES SEGUN SECCIONES DE LA CUCI Y ZONAS COPARTICIPES, 1980
(Estructuras por secciones y zonas en porcentajes. Totales FOB en millones de dolares)

Cuadro 1 (continuación)

ZONAS COPARTICIPES	SECCIONES										TOTAL	
	0	1	2	3	4	5	6	7	8	9		
ALADI	8.6 16.9	9.5 0.5	9.7 7.8	7.1 20.4	11.4 1.3	34.0 7.5	22.4 19.4	43.6 20.5	28.1 5.7	9.9 0.0	- 100.0	13.2 10976.8
HCCA	0.9 9.2	2.0 0.6	0.3 1.4	2.2 33.4	0.2 0.1	13.0 15.4	4.8 22.4	3.2 8.0	8.7 9.5	0.1 0.0	- 100.0	2.5 2045.1
CARICOM	0.1 4.4	0.9 1.3	0.2 5.0	1.0 74.2	0.0 0.0	0.2 1.3	0.4 8.8	0.3 3.9	0.2 1.0	0.0 0.0	- 100.0	0.5 409.0
OCDE	68.8 28.2	78.8 0.9	73.6 12.2	65.9 39.2	34.6 0.8	43.4 2.0	59.5 10.7	38.2 3.7	52.8 2.2	54.4 0.0	- 100.0	63.6 52865.0
EE.UU.	29.6 26.2	34.2 0.8	13.0 4.7	40.4 52.0	4.6 0.2	20.9 2.1	17.7 6.9	20.3 4.3	30.8 2.8	21.5 0.0	- 100.0	29.4 24450.6
Japon	3.1 16.1	1.7 0.2	16.5 35.2	3.2 24.6	0.2 0.1	6.1 3.6	7.1 16.3	2.8 3.6	0.3 0.2	0.5 0.0	- 100.0	4.9 4106.6
Resto	36.2 32.2	42.9 1.0	44.0 15.9	22.3 28.9	29.8 1.6	16.3 1.6	34.7 13.6	15.0 3.2	21.7 2.0	32.4 0.0	- 100.0	29.3 24307.8
CAME	12.0 67.3	1.3 0.2	6.8 15.5	0.4 3.3	14.1 4.7	1.3 0.8	2.9 7.1	0.4 0.6	1.0 0.6	0.0 0.0	- 100.0	4.6 3854.4
Asia	5.2 36.6	1.0 0.2	7.5 21.5	0.3 3.1	29.7 12.5	3.3 2.7	5.3 16.5	3.6 6.1	1.0 0.7	35.3 0.1	- 100.0	3.7 3060.1
Africa	2.8 31.5	4.9 1.5	0.7 3.1	1.2 20.3	8.2 5.5	1.5 1.9	2.2 10.8	9.0 24.1	1.1 1.3	0.1 0.0	- 100.0	2.3 1924.0
Resto del mundo	1.7 4.6	1.6 0.1	1.1 1.2	21.9 86.7	1.7 0.3	3.3 1.0	2.5 3.0	1.7 1.1	7.0 2.0	0.2 0.0	- 100.0	9.6 7961.2
	100.0	100.0	100.0	100.0	100.0	100.0	100.0	100.0	100.0	100.0		100.0
TOTAL	21626.5 26.0	592.7 0.7	8769.4 10.6	31486.0 37.9	1284.5 1.5	2433.4 2.9	9511.8 11.4	5168.2 6.2	2216.9 2.7	6.2 0.0	- 100.0	83095.6 83095.6

TOTAL 16 PAISES: ESTRUCTURA DE LAS EXPORTACIONES SEGUN SECCIONES DE LA CUCI Y ZONAS COPARTICIPES, 1981
(Estructuras por secciones y zonas en porcentajes. Totales FOB en millones de dolares)

Cuadro 1 (continuación)

ZONAS COPARTICIPES	SECCIONES										TOTAL	
	0	1	2	3	4	5	6	7	8	9		
ALADI	7.8	7.5	9.7	7.2	10.7	31.9	22.6	43.0	30.6	45.8	-	12.8
	14.2	0.5	7.6	24.1	1.2	7.5	17.0	21.9	6.0	0.0	100.0	11483.5
NCCA	0.8	2.1	0.3	1.9	0.1	10.5	4.5	2.2	6.1	0.6	-	2.1
	8.5	0.8	1.4	38.7	0.1	15.3	20.9	6.9	7.3	0.0	100.0	1864.6
CARICOM	0.1	0.8	0.3	1.9	0.0	0.5	0.5	0.8	0.2	0.0	-	1.0
	2.7	0.7	3.0	81.3	0.0	1.7	5.1	5.1	0.5	0.0	100.0	894.0
OCDE	62.1	80.6	70.2	58.9	22.2	44.0	58.2	38.0	56.1	46.9	-	58.4
	24.9	1.1	12.1	42.9	0.6	2.3	9.6	4.2	2.4	0.0	100.0	52437.3
EE.UU.	25.3	36.6	14.4	32.4	3.8	21.6	24.8	20.5	36.4	33.7	-	26.8
	22.1	1.1	5.4	51.5	0.2	2.4	8.9	5.0	3.4	0.0	100.0	24057.7
Japon	2.7	1.4	16.3	3.1	0.6	5.1	7.8	1.8	0.4	1.6	-	4.6
	13.5	0.2	35.4	28.5	0.2	3.3	16.2	2.5	0.2	0.0	100.0	4162.9
Resto	34.1	42.6	39.5	23.4	17.7	17.3	25.6	15.7	19.4	11.6	-	27.0
	29.5	1.2	14.7	36.9	1.0	1.9	9.1	3.8	1.8	0.0	100.0	24216.8
CAME	18.7	1.6	8.8	0.3	19.7	1.6	3.0	0.4	0.4	2.8	-	6.1
	72.1	0.2	14.5	2.3	4.8	0.8	4.7	0.4	0.2	0.0	100.0	5460.5
Asia	5.2	2.0	8.9	2.1	35.7	6.1	6.5	4.0	0.6	2.1	-	4.7
	26.3	0.3	19.1	19.6	11.4	3.9	13.5	5.6	0.3	0.0	100.0	4191.9
Africa	3.6	2.9	0.7	2.3	11.1	2.2	2.7	9.9	1.7	1.5	-	3.1
	27.3	0.7	2.2	31.5	5.4	2.1	8.5	21.0	1.3	0.0	100.0	2758.5
Resto del mundo	1.8	2.4	1.2	25.3	0.4	3.2	2.1	1.7	4.3	0.3	-	11.8
	3.5	0.2	1.0	91.0	0.1	0.8	1.7	0.9	0.9	0.0	100.0	10627.4
	100.0	100.0	100.0	100.0	100.0	100.0	100.0	100.0	100.0	100.0	-	100.0
TOTAL	21009.6	695.9	9018.0	38200.3	1332.5	2703.1	8665.0	5856.3	2232.1	4.9	-	89717.8
	23.4	0.8	10.1	42.6	1.5	3.0	9.7	6.5	2.5	0.0	100.0	89717.8

TOTAL 16 PAISES: ESTRUCTURA DE LAS EXPORTACIONES SEGUN SECCIONES DE LA CUCI Y ZONAS COPARTICIPES, 1982
(Estructuras por secciones y zonas en porcentajes. Totales FOB en millones de dolares)

Cuadro 1 (conclusión)

ZONAS COPARTICIPES	SECCIONES										TOTAL	
	0	1	2	3	4	5	6	7	8	9		
ALADI	7.1 13.4	5.3 0.4	10.8 8.3	8.1 30.8	11.7 1.3	32.1 8.4	19.8 16.5	29.9 15.5	26.7 5.4	4.1 0.0	- 100.0	11.8 9653.2
MCCA	0.7 9.0	1.3 0.7	0.4 1.7	1.6 38.3	0.2 0.2	9.7 16.2	3.8 20.3	2.0 6.5	5.6 7.2	0.3 0.0	- 100.0	1.8 1514.9
CARICOM	0.1 4.3	0.5 0.7	0.5 6.1	1.2 74.2	0.0 0.0	0.3 1.3	0.7 8.8	0.5 4.0	0.2 0.7	0.0 0.0	- 100.0	0.7 600.5
OCDE	67.3 23.9	84.0 1.3	70.0 10.1	63.4 45.5	28.7 0.6	43.8 2.1	61.1 9.6	48.2 4.7	59.3 2.3	92.7 0.0	- 100.0	62.8 51412.8
EE.UU.	26.2 19.7	43.1 1.4	13.1 4.0	36.1 55.0	3.1 0.1	23.1 2.4	25.4 8.5	26.3 5.4	41.3 3.3	65.3 0.0	- 100.0	29.5 24188.3
Japon	3.9 14.3	1.6 0.3	19.7 29.7	5.1 37.8	0.8 0.2	4.4 2.3	8.3 13.5	1.8 1.8	0.4 0.1	1.5 0.0	- 100.0	6.0 4923.0
Resto	37.2 30.4	39.3 1.4	37.2 12.4	22.3 36.8	24.9 1.2	16.2 1.8	27.4 9.9	20.2 4.5	17.6 1.5	26.0 0.0	- 100.0	27.2 22301.5
CAME	13.1 68.0	1.2 0.3	7.6 16.1	0.3 3.5	17.0 5.1	1.2 0.8	2.4 5.4	0.3 0.4	0.4 0.2	0.2 0.0	- 100.0	4.3 3505.1
Asia	6.6 30.7	1.9 0.4	8.7 16.4	1.5 14.5	30.3 8.1	8.6 5.5	7.6 15.5	6.8 8.6	0.6 0.3	0.3 0.0	- 100.0	4.8 3935.7
Africa	3.2 27.8	3.3 1.3	0.8 3.0	1.6 28.5	11.7 5.8	1.2 1.4	2.6 10.0	8.8 20.8	1.4 1.3	1.2 0.0	- 100.0	2.6 2104.5
Resto del mundo	1.8 3.7	2.5 0.2	1.1 0.9	22.2 89.3	0.4 0.0	3.2 0.9	2.1 1.8	3.5 1.9	5.8 1.2	1.1 0.0	- 100.0	11.2 9165.8
	100.0	100.0	100.0	100.0	100.0	100.0	100.0	100.0	100.0	100.0	-	100.0
TOTAL	18234.8 22.3	608.4 1.0	7413.5 9.1	36845.4 45.0	1054.9 1.3	2525.1 3.1	8059.8 9.8	4989.3 6.1	1957.3 2.4	4.1 0.0	- 100.0	81892.5 81892.5

Gráfico 1

AMERICA LATINA (16 PAISES): Estructura de las exportaciones segun secciones de la CUCI (Porcentajes)

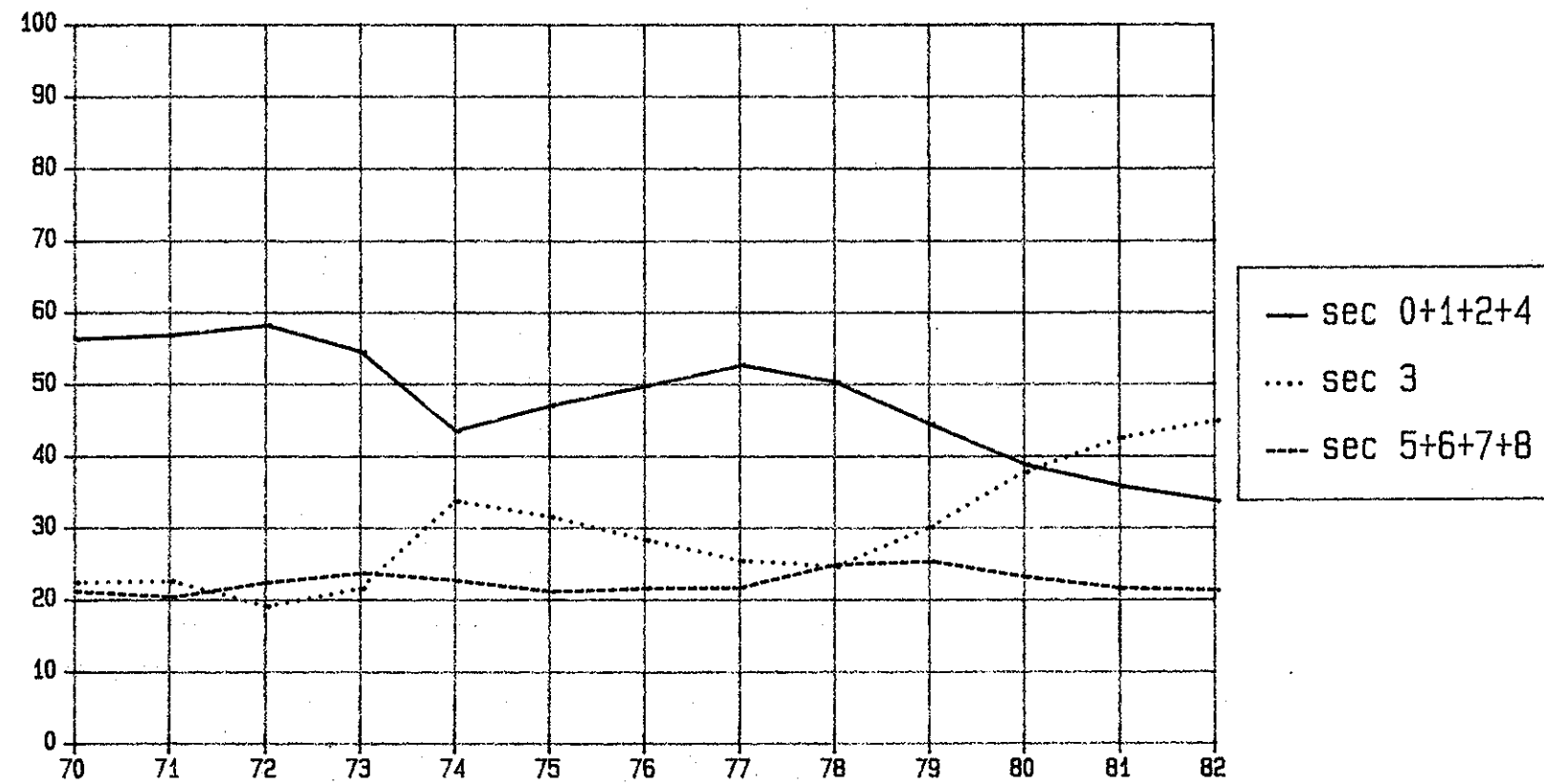

Cuadro 2
 TOTAL 16 PAISES: ESTRUCTURA DE LAS IMPORTACIONES SEGUN SECCIONES DE LA CUCI Y ZONAS COPARTICIPES, 1970
 (Estructuras por secciones y zonas en porcentajes. Totales CIF en millones de dolares)

ZONAS COPARTICIPES	SECCIONES										TOTAL	
	0	1	2	3	4	5	6	7	8	9		
ALADI	38.8 30.8	6.9 0.4	27.9 14.9	23.3 12.4	27.4 2.1	4.9 6.4	10.5 18.8	3.1 11.3	5.0 2.9	1.0 0.0	- 100.0	10.7 1414.3
MCCA	4.9 18.2	4.7 1.3	1.2 3.0	0.3 0.6	5.5 2.0	3.1 19.1	4.0 33.7	0.3 5.9	6.1 16.2	0.0 0.0	- 100.0	2.3 303.1
CARICOM	0.1 4.3	0.0 0.2	0.3 10.3	1.5 58.8	0.0 0.0	0.2 19.4	0.0 2.2	0.0 3.9	0.0 0.9	0.0 0.0	- 100.0	0.1 19.4
OCDE	54.4 5.7	84.6 0.7	62.5 4.4	30.3 2.1	63.9 0.7	88.6 15.3	80.6 19.0	95.1 45.9	82.8 6.2	98.7 0.1	- 100.0	81.3 10767.7
EE.UU.	32.1 6.7	27.8 0.4	41.1 5.7	27.5 3.8	40.7 0.8	42.3 14.5	32.0 14.9	49.2 47.1	40.0 6.0	33.6 0.1	- 100.0	41.0 5425.8
Japon	0.1 0.1	0.1 0.0	2.3 2.1	0.2 0.2	0.1 0.0	3.0 6.9	13.2 42.2	6.0 39.2	9.1 9.2	0.2 0.0	- 100.0	6.0 793.7
Resto	22.2 5.5	56.7 1.1	19.2 3.2	2.6 0.4	23.2 0.6	43.4 17.8	35.4 19.8	39.9 45.6	33.7 6.0	64.9 0.1	- 100.0	34.4 4548.2
CAME	0.6 4.2	0.3 0.2	0.3 1.6	0.9 4.3	1.2 0.9	1.2 15.1	1.9 31.3	1.0 34.8	1.4 7.6	0.1 0.0	- 100.0	1.1 150.4
Asia	0.3 1.0	0.8 0.2	5.9 14.4	24.1 58.7	1.2 0.4	0.1 0.7	1.8 14.8	0.2 2.8	2.6 6.9	0.1 0.0	- 100.0	2.3 309.1
Africa	0.5 4.1	0.2 0.1	1.5 8.1	12.9 68.4	0.6 0.4	0.2 2.7	0.9 15.6	0.0 0.6	0.0 0.1	0.0 0.0	- 100.0	1.1 142.2
Resto del mundo	0.5 4.2	2.5 1.6	0.3 1.9	6.8 38.1	0.2 0.2	1.7 23.0	0.3 6.2	0.3 12.5	2.0 12.3	0.0 0.0	- 100.0	1.0 134.0
	100.0	100.0	100.0	100.0	100.0	100.0	100.0	100.0	100.0	100.0		100.0
TOTAL	1124.7 8.5	84.4 0.6	755.8 5.7	753.4 5.7	110.3 0.8	1860.4 14.1	2534.6 19.1	5198.1 39.3	809.7 6.1	8.9 0.1	- 100.0	13240.1 13240.1

TOTAL 16 PAISES: ESTRUCTURA DE LAS IMPORTACIONES SEGUN SECCIONES DE LA CUCI Y ZONAS COPARTICIPES, 1971
(Estructuras por secciones y zonas en porcentajes. Totales CIF en millones de dolares)

Cuadro 2 (continuación)

ZONAS COPARTICIPES	SECCIONES										TOTAL	
	0	1	2	3	4	5	6	7	8	9		
ALADI	34.5 26.0	4.6 0.3	29.9 15.7	23.7 15.9	25.2 2.1	5.4 7.3	10.4 17.8	3.2 12.0	5.4 3.0	0.5 0.0	- 100.0	10.6 1564.4
MCCA	4.2 17.7	3.0 0.9	0.9 2.7	0.2 0.7	4.1 1.9	2.8 21.4	3.5 33.7	0.3 6.2	4.8 14.7	0.0 0.0	- 100.0	1.9 281.6
CARICOM	0.0 1.4	0.1 0.2	0.2 4.1	1.9 64.5	0.0 0.0	0.4 24.5	0.0 1.1	0.0 2.8	0.0 1.3	0.0 0.0	- 100.0	0.2 30.5
OCDE	57.5 5.7	88.2 0.7	60.6 4.2	23.0 2.0	67.4 0.7	88.6 15.9	81.4 18.4	94.0 46.1	83.6 6.1	99.4 0.1	- 100.0	80.3 11873.4
EE.UU.	34.1 7.4	22.6 0.4	37.1 5.6	20.1 3.9	49.5 1.2	40.0 15.7	25.1 12.4	43.9 47.1	38.2 6.1	44.5 0.1	- 100.0	36.7 5422.0
Japon	0.2 0.2	0.1 0.0	3.3 2.5	0.4 0.4	0.1 0.0	3.8 7.4	19.1 47.0	6.5 34.5	10.0 7.9	0.6 0.0	- 100.0	7.4 1092.9
Resto	23.2 5.1	65.5 1.1	20.2 3.1	2.4 0.5	17.8 0.4	44.8 17.8	37.2 18.6	43.6 47.4	35.4 5.8	54.3 0.2	- 100.0	36.2 5358.5
CAME	2.4 13.6	0.4 0.2	0.1 0.4	0.7 3.4	0.8 0.5	0.9 9.4	1.4 18.6	1.7 48.7	1.3 5.3	0.0 0.0	- 100.0	1.4 207.9
Asia	0.4 1.1	0.8 0.1	5.8 10.2	31.9 71.5	1.3 0.4	0.2 0.8	1.5 8.8	0.2 1.9	2.7 5.1	0.0 0.0	- 100.0	3.2 466.6
Africa	0.2 1.5	0.6 0.3	2.3 10.8	11.1 67.1	1.0 0.8	0.2 2.4	1.1 16.6	0.0 0.4	0.0 0.1	0.0 0.0	- 100.0	1.2 172.8
Resto del mundo	0.7 4.3	2.5 1.1	0.3 1.4	7.5 40.6	0.2 0.1	1.5 16.7	0.7 9.0	0.6 16.9	2.2 9.9	0.0 0.0	- 100.0	1.3 193.9
	100.0 -	100.0 -	100.0 -	100.0 -	100.0 -	100.0 -	100.0 -	100.0 -	100.0 -	100.0 -	- -	100.0 -
TOTAL	1178.5 8.0	88.9 0.6	820.8 5.5	1045.9 7.1	130.3 0.9	2132.9 14.4	2685.3 18.2	5820.2 39.3	871.9 5.9	16.4 0.1	- 100.0	14791.2 14791.2

TOTAL 16 PAISES: ESTRUCTURA DE LAS IMPORTACIONES SEGUN SECCIONES DE LA CUCI Y ZONAS COPARTICIPES, 1972
(Estructuras por secciones y zonas en porcentajes. Totales CIF en millones de dolares)

Cuadro 2 (continuación)

ZONAS COPARTICIPES	SECCIONES										TOTAL	
	0	1	2	3	4	5	6	7	8	9		
ALADI	32.1 25.3	5.2 0.3	27.0 12.5	25.8 17.1	26.3 1.8	6.0 8.3	11.0 17.1	3.6 13.7	6.6 3.8	1.4 0.0	- 100.0	10.7 1794.0
MCCA	3.8 17.0	2.5 0.8	1.3 3.4	0.2 0.8	4.0 1.6	2.8 22.3	3.7 33.1	0.3 6.9	4.3 14.1	0.0 0.0	- 100.0	1.9 314.3
CARICOM	0.1 6.3	0.0 0.1	0.3 7.2	1.3 48.9	0.0 0.0	0.4 29.5	0.0 1.1	0.0 6.0	0.0 0.9	0.0 0.0	- 100.0	0.2 31.7
OCDE	60.7 6.4	89.2 0.7	63.8 3.9	19.9 1.8	67.2 0.6	87.6 16.3	79.4 16.4	94.4 47.5	82.6 6.4	98.2 0.1	- 100.0	80.3 13502.2
EE.UU.	34.7 8.2	12.5 0.2	38.7 5.4	16.7 3.3	42.6 0.9	38.8 16.3	25.1 11.7	41.8 47.4	37.6 6.5	34.5 0.1	- 100.0	35.6 5987.1
Japon	0.2 0.2	0.1 0.0	3.3 2.3	0.7 0.7	0.1 0.0	3.6 7.5	16.4 38.0	7.6 42.8	9.8 8.4	0.4 0.0	- 100.0	7.2 1203.3
Resto	25.8 5.8	76.6 1.2	21.7 2.9	2.6 0.5	24.5 0.5	45.2 17.9	37.9 16.8	45.0 48.5	35.4 5.8	63.3 0.2	- 100.0	37.5 6311.9
CAME	1.7 13.2	0.3 0.2	0.1 0.5	0.7 4.4	0.0 0.0	0.9 12.7	1.5 22.4	1.1 41.9	0.8 4.7	0.1 0.0	- 100.0	1.1 181.1
Asia	0.8 1.9	0.6 0.1	4.7 6.8	36.9 75.8	1.8 0.4	0.3 1.2	1.3 6.2	0.2 2.7	2.8 5.0	0.0 0.0	- 100.0	3.4 578.2
Africa	0.2 1.3	0.2 0.1	2.4 9.1	9.5 52.3	0.4 0.2	0.5 6.3	2.4 30.4	0.0 0.4	0.0 0.1	0.0 0.0	- 100.0	1.3 217.1
Resto del mundo	0.6 4.5	2.1 1.1	0.5 2.1	5.7 35.2	0.2 0.2	1.6 20.3	0.9 12.6	0.3 10.0	2.6 14.1	0.3 0.0	- 100.0	1.1 191.4
	100.0 -	100.0 -	100.0 -	100.0 -	100.0 -	100.0 -	100.0 -	100.0 -	100.0 -	100.0 -		100.0 -
TOTAL	1414.3 8.4	98.8 0.6	833.1 5.0	1189.7 7.1	121.9 0.7	2505.2 14.9	2798.1 16.6	6794.6 40.4	1037.5 6.2	16.9 0.1	- 100.0	16810.1 16810.1

TOTAL 16 PAISES: ESTRUCTURA DE LAS IMPORTACIONES SEGUN SECCIONES DE LA CUCI Y ZONAS COPARTICIPES, 1973
(Estructuras por secciones y zonas en porcentajes. Totales CIF en millones de dolares)

Cuadro 2 (continuación)

ZONAS COPARTICIPES	SECCIONES										TOTAL	
	0	1	2	3	4	5	6	7	8	9		
ALADI	23.9	6.1	23.9	21.8	25.7	6.6	11.8	4.9	7.5	8.4	-	11.1
	21.8	0.3	11.5	16.8	2.3	8.5	18.9	16.3	3.7	0.0	100.0	2465.3
MCCA	2.7	2.8	1.2	0.1	2.7	2.8	3.7	0.3	4.6	0.3	-	1.8
	15.2	0.7	3.5	0.7	1.5	21.9	35.5	6.9	14.0	0.0	100.0	404.6
CARICOM	0.1	0.0	0.2	1.4	0.0	0.2	0.0	0.0	0.0	0.0	-	0.2
	2.9	0.1	5.9	69.5	0.0	17.6	1.2	2.0	1.0	0.0	100.0	39.6
OCDE	66.9	87.7	63.3	17.6	66.2	87.0	79.4	92.4	81.2	91.1	-	77.9
	8.7	0.5	4.3	1.9	0.8	16.2	18.1	43.5	5.8	0.1	100.0	17246.0
EE.UU.	44.5	13.6	39.4	13.6	44.9	38.6	26.5	42.5	38.0	31.5	-	36.3
	12.5	0.2	5.8	3.2	1.2	15.4	12.9	42.9	5.8	0.1	100.0	8034.8
Japon	0.1	0.1	2.6	1.0	0.2	3.2	17.1	9.3	9.5	0.9	-	7.7
	0.1	0.0	1.8	1.1	0.0	6.1	39.4	44.5	6.9	0.0	100.0	1698.0
Resto	22.2	74.0	21.3	3.0	21.2	45.2	35.8	40.6	33.6	58.7	-	33.9
	6.7	1.1	3.4	0.8	0.6	19.3	18.7	43.9	5.5	0.1	100.0	7513.2
CAME	2.5	0.4	0.4	0.8	0.0	0.9	1.1	1.4	1.4	0.1	-	1.3
	19.8	0.2	1.8	5.5	0.0	10.4	15.4	40.6	6.3	0.0	100.0	283.1
Asia	1.2	0.8	7.6	46.4	4.4	0.3	1.1	0.3	2.6	0.0	-	5.0
	2.4	0.1	8.0	78.9	0.9	0.9	3.9	2.1	2.9	0.0	100.0	1116.7
Africa	2.5	0.1	2.9	5.7	0.7	0.7	2.4	0.0	0.0	0.0	-	1.4
	17.5	0.0	10.7	34.1	0.5	7.2	29.4	0.4	0.1	0.0	100.0	319.6
Resto del mundo	0.3	2.1	0.5	6.0	0.2	1.5	0.4	0.6	2.6	0.0	-	1.2
	2.5	0.8	2.3	41.4	0.1	17.8	6.3	17.0	11.8	0.0	100.0	276.2
	100.0	100.0	100.0	100.0	100.0	100.0	100.0	100.0	100.0	100.0	-	100.0
TOTAL	2247.0	107.5	1181.6	1898.8	217.9	3208.1	3922.9	8118.1	1234.6	14.5	-	22151.0
	10.1	0.5	5.3	8.6	1.0	14.5	17.7	36.6	5.6	0.1	100.0	22151.0

TOTAL 16 PAISES: ESTRUCTURA DE LAS IMPORTACIONES SEGUN SECCIONES DE LA CUCI Y ZONAS COPARTICIPES, 1974
(Estructuras por secciones y zonas en porcentajes. Totales CIF en millones de dolares)

Cuadro 2 (continuación)

ZONAS COPARTICIPES	SECCIONES										TOTAL	
	0	1	2	3	4	5	6	7	8	9		
ALADI	24.9	8.6	19.6	18.6	17.4	5.6	10.6	6.2	8.2	0.6	-	11.5
	20.7	0.3	9.6	22.9	1.6	7.9	18.5	15.4	2.9	0.0	100.0	4337.4
MCCA	2.1	2.0	1.5	0.1	1.7	2.0	2.6	0.3	4.9	0.7	-	1.5
	13.8	0.6	5.8	0.7	1.2	22.7	35.0	6.4	13.8	0.0	100.0	554.6
CARICOM	0.2	0.0	0.3	0.8	0.0	0.2	0.0	0.0	0.1	0.4	-	0.2
	10.9	0.1	8.2	57.2	0.4	17.3	1.5	2.3	2.3	0.2	100.0	71.5
OCDE	69.2	85.9	65.6	10.7	79.4	87.0	81.8	91.6	79.4	97.7	-	73.2
	9.0	0.5	5.0	2.1	1.1	19.3	22.6	35.7	4.5	0.1	100.0	27589.7
EE.UU.	43.1	15.7	42.8	7.4	65.7	38.7	25.8	43.6	35.2	19.8	-	33.8
	12.2	0.2	7.1	3.1	2.0	18.7	15.4	36.9	4.3	0.0	100.0	12731.8
Japon	0.1	0.1	3.1	0.5	0.1	3.8	19.3	9.7	11.6	0.5	-	8.0
	0.1	0.0	2.2	0.9	0.0	7.8	48.7	34.4	6.0	0.0	100.0	3019.3
Resto	26.0	70.1	19.7	2.8	13.6	44.5	36.7	38.3	32.6	77.5	-	31.4
	7.9	1.0	3.5	1.3	0.4	23.0	23.6	34.8	4.3	0.2	100.0	11838.7
CAME	0.7	1.3	0.2	1.4	0.0	1.5	0.9	1.0	1.3	0.3	-	1.8
	6.2	0.5	1.0	19.2	0.0	23.6	17.6	26.6	5.1	0.0	100.0	392.3
Asia	1.5	0.5	7.0	49.7	1.2	1.0	1.6	0.5	3.0	0.1	-	8.3
	1.7	0.0	4.8	84.4	0.1	2.0	4.0	1.6	1.5	0.0	100.0	3138.1
Africa	1.2	0.2	5.0	15.1	0.2	1.0	2.0	0.0	0.0	0.0	-	3.1
	3.6	0.0	9.0	68.7	0.1	5.4	13.1	0.2	0.0	0.0	100.0	1172.9
Resto del mundo	0.3	1.3	0.8	3.6	0.1	1.6	0.5	0.4	3.0	0.2	-	1.2
	2.2	0.5	3.8	42.9	0.1	21.0	8.8	10.3	10.4	0.0	100.0	452.9
	100.0	100.0	100.0	100.0	100.0	100.0	100.0	100.0	100.0	100.0		100.0
TOTAL	3606.0	162.4	2122.6	5331.6	388.8	6133.8	7612.4	10767.3	1557.0	27.6	-	37709.4
	9.6	0.4	5.6	14.1	1.0	16.3	20.2	28.6	4.1	0.1	100.0	37709.4

TOTAL 16 PAISES: ESTRUCTURA DE LAS IMPORTACIONES SEGUN SECCIONES DE LA CUCI Y ZONAS COPARTICIPES, 1975
(Estructuras por secciones y zonas en porcentajes. Totales CIF en millones de dolares)

Cuadro 2 (continuación)

ZONAS COPARTICIPES	SECCIONES										TOTAL	
	0	1	2	3	4	5	6	7	8	9		
ALADI	27.3	5.7	20.3	19.7	22.1	6.3	9.3	5.4	8.4	1.2	-	11.0
	20.5	0.3	8.3	25.2	1.6	8.1	15.4	17.5	3.2	0.0	100.0	4455.4
MCCA	2.5	1.8	1.6	0.1	2.0	2.4	2.4	0.2	4.4	0.0	-	1.4
	15.2	0.7	5.3	1.2	1.1	24.6	31.9	6.5	13.7	0.0	100.0	549.2
CARICOM	0.0	0.0	0.3	0.6	0.0	0.2	0.0	0.0	0.2	0.0	-	0.1
	2.8	0.2	8.5	55.5	0.0	20.1	4.7	3.3	4.8	0.0	100.0	57.9
OCDE	66.6	89.7	65.5	12.3	72.2	87.5	84.3	92.4	80.0	88.7	-	75.0
	7.3	0.6	3.9	2.3	0.8	16.3	20.4	43.9	4.5	0.1	100.0	30382.5
EE.UU.	49.1	12.1	44.5	9.4	51.3	42.1	24.9	44.5	37.3	37.3	-	35.6
	11.4	0.2	5.6	3.7	1.1	16.5	12.7	44.4	4.4	0.1	100.0	14447.4
Japon	0.1	0.1	3.3	0.8	0.1	4.9	22.2	8.6	10.6	0.6	-	8.5
	0.1	0.0	1.7	1.3	0.0	8.1	47.5	36.0	5.2	0.0	100.0	3431.8
Resto	17.3	77.5	17.7	2.1	20.7	40.6	37.1	39.4	32.1	50.7	-	30.9
	4.6	1.2	2.6	0.9	0.5	18.4	21.8	45.4	4.3	0.1	100.0	12503.3
CANE	0.4	0.6	0.4	1.8	2.6	1.4	1.1	1.1	1.0	0.1	-	1.2
	3.1	0.3	1.4	21.5	1.7	17.1	16.9	34.6	3.4	0.0	100.0	473.7
Asia	1.3	0.5	6.0	51.3	1.0	0.5	1.2	0.4	2.5	0.1	-	8.1
	1.3	0.0	3.3	88.5	0.1	0.9	2.7	1.8	1.3	0.0	100.0	3294.0
Africa	1.6	0.3	5.5	10.8	0.0	0.2	1.3	0.0	0.0	0.0	-	2.2
	5.9	0.1	11.5	69.7	0.0	1.2	11.1	0.4	0.0	0.0	100.0	881.9
Resto del mundo	0.3	1.3	0.5	3.3	0.1	1.4	0.3	0.4	3.5	9.8	-	1.1
	2.2	0.6	2.0	43.7	0.1	18.7	5.5	12.7	13.8	0.6	100.0	432.5
	100.0	100.0	100.0	100.0	100.0	100.0	100.0	100.0	100.0	100.0	-	100.0
TOTAL	3349.1	199.3	1826.3	5680.4	319.0	5665.9	7341.6	14425.2	1693.7	26.6	-	40527.1
	8.3	0.5	4.5	14.0	0.8	14.0	18.1	35.6	4.2	0.1	100.0	40527.1

TOTAL 16 PAISES: ESTRUCTURA DE LAS IMPORTACIONES SEGUN SECCIONES DE LA CUCI Y ZONAS COPARTICIPES, 1976
(Estructuras por secciones y zonas en porcentajes. Totales CIF en millones de dolares)

Cuadro 2 (continuación)

ZONAS COPARTICIPES	SECCIONES										TOTAL	
	0	1	2	3	4	5	6	7	8	9		
ALADI	34.4 21.8	8.5 0.4	23.8 8.6	17.3 22.1	32.8 2.2	6.8 7.5	14.6 17.8	5.4 16.4	9.4 3.4	2.1 0.0	- 100.0	12.4 5005.3
MCCA	3.4 16.2	2.4 0.8	2.0 5.4	0.1 1.1	2.0 1.0	3.0 24.9	3.4 31.3	0.3 6.0	5.0 13.3	0.0 0.0	- 100.0	8.6 667.2
CARICOM	0.0 0.4	0.1 0.2	0.4 5.8	1.1 51.6	0.0 0.0	0.9 36.6	0.0 1.5	0.0 1.7	0.2 2.2	0.0 0.0	- 100.0	0.3 136.4
OCDE	58.1 6.4	86.2 0.7	59.9 3.8	8.6 1.9	54.7 0.6	85.8 16.6	77.9 16.7	91.9 48.4	77.2 4.8	90.9 0.1	- 100.0	70.7 28604.3
EE.UU.	37.3 8.5	14.4 0.2	40.4 5.2	7.1 3.3	42.8 1.0	42.3 16.8	27.7 12.1	44.5 48.1	37.3 4.8	23.6 0.0	- 100.0	34.5 13953.5
Japon	0.1 0.1	0.1 0.0	2.7 1.6	0.3 0.6	0.3 0.0	3.4 6.1	18.5 36.7	10.1 49.2	9.8 5.7	0.2 0.0	- 100.0	7.6 3084.0
Resto	20.7 5.7	71.7 1.3	16.9 2.6	1.3 0.7	11.7 0.3	40.0 19.1	31.7 16.8	37.3 48.6	30.1 4.7	67.1 0.2	- 100.0	28.6 11566.8
CAME	0.3 2.1	0.8 0.3	0.7 2.4	2.3 27.8	0.5 0.3	1.3 13.3	1.2 14.3	1.2 35.7	1.1 3.8	0.1 0.0	- 100.0	1.3 519.3
Asia	1.0 0.8	0.4 0.0	7.2 3.3	55.4 90.5	5.8 0.5	0.3 0.4	1.1 1.7	0.4 1.5	2.8 1.3	1.3 0.0	- 100.0	9.7 3924.7
Africa	2.0 7.2	0.0 0.0	4.7 9.6	9.5 70.0	3.4 1.3	0.4 2.3	1.3 9.3	0.0 0.3	0.0 0.0	0.1 0.0	- 100.0	2.2 870.8
Resto del mundo	0.7 3.0	1.4 0.4	1.3 3.0	5.8 50.1	0.8 0.4	1.7 12.5	0.5 4.1	0.8 15.7	4.4 10.6	5.6 0.2	- 100.0	1.8 736.9
	100.0	100.0	100.0	100.0	100.0	100.0	100.0	100.0	100.0	100.0		100.0
TOTAL	3167.2 7.8	217.2 0.5	1794.7 4.4	6415.2 15.9	330.3 0.8	5530.9 13.7	6119.7 15.1	15075.1 37.3	1787.4 4.4	27.3 0.1	- 100.0	40464.8 40464.8

TOTAL 16 PAISES: ESTRUCTURA DE LAS IMPORTACIONES SEGUN SECCIONES DE LA CUCI Y ZONAS COPARTICIPES, 1977
(Estructuras por secciones y zonas en porcentajes. Totales CIF en millones de dolares)

Cuadro 2 (continuación)

ZONAS COPARTICIPES	SECCIONES										TOTAL	
	0	1	2	3	4	5	6	7	8	9		
ALADI	34.2 19.9	10.7 0.4	25.2 8.2	20.5 22.9	37.4 2.6	8.7 8.8	15.9 19.2	5.9 16.5	10.1 3.5	2.6 0.0	- 100.0	13.3 6310.8
MCCA	3.5 16.4	2.6 0.9	2.1 5.5	0.1 1.0	1.6 0.9	3.0 24.0	3.2 30.5	0.3 6.9	5.0 13.9	0.1 0.0	- 100.0	1.7 787.2
CARICOM	0.0 1.2	0.0 0.1	0.6 8.7	1.0 52.6	0.0 0.0	0.7 32.5	0.0 1.3	0.0 1.5	0.1 1.9	0.2 0.0	- 100.0	0.3 138.1
OCDE	57.7 6.4	84.1 0.7	59.3 3.7	8.9 1.9	58.5 0.8	84.6 16.2	75.9 17.2	91.1 48.2	76.8 5.0	94.4 0.1	- 100.0	70.6 33442.0
EE.UU.	36.1 8.7	17.1 0.3	39.3 5.3	6.7 3.1	49.0 1.4	41.4 17.3	24.6 12.3	40.5 46.8	33.8 4.8	20.8 0.1	- 100.0	32.3 15287.2
Japon	0.2 0.1	0.1 0.0	2.2 1.1	0.5 0.8	0.1 0.0	3.3 5.1	18.8 34.3	12.5 52.9	10.9 5.7	0.6 0.0	- 100.0	8.6 4173.6
Resto	21.5 5.7	66.9 1.3	17.8 2.6	1.8 0.9	9.4 0.3	39.9 18.2	32.4 17.6	38.1 48.2	32.1 5.0	73.0 0.2	- 100.0	29.5 13981.3
CAME	0.4 2.8	0.8 0.4	0.5 2.1	1.6 20.4	0.1 0.0	1.7 19.8	1.1 16.3	1.1 36.0	0.5 2.2	0.5 0.0	- 100.0	1.1 536.4
Asia	0.4 0.4	0.2 0.0	7.6 3.6	55.1 88.0	1.4 0.1	0.4 0.6	1.7 2.9	0.6 2.6	3.7 1.8	0.1 0.0	- 100.0	9.3 4413.2
Africa	2.9 11.5	0.1 0.0	3.6 8.0	8.0 59.7	0.0 0.0	1.2 7.8	1.4 11.1	0.1 1.7	0.1 0.2	0.0 0.0	- 100.0	2.0 942.7
Resto del mundo	0.7 3.4	1.4 0.5	1.0 2.5	4.8 42.2	1.0 0.6	1.8 14.1	0.8 7.9	0.8 18.6	3.8 10.2	2.2 0.1	- 100.0	1.7 804.9
	100.0	100.0	100.0	100.0	100.0	100.0	100.0	100.0	100.0	100.0		100.0
TOTAL	3679.8 7.8	263.1 0.6	2064.6 4.4	7049.1 14.9	434.0 0.9	6385.1 13.5	7604.0 16.1	17681.9 37.3	2176.1 4.6	37.7 0.1	- 100.0	47375.3 47375.3

TOTAL 16 PAISES: ESTRUCTURA DE LAS IMPORTACIONES SEGUN SECCIONES DE LA CUCI Y ZONAS COPARTICIPES, 1978
(Estructuras por secciones y zonas en porcentajes. Totales CIF en millones de dolares)

Cuadro 2 (continuación)

ZONAS COPARTICIPES	SECCIONES										TOTAL	
	0	1	2	3	4	5	6	7	8	9		
ALADI	25.8 19.3	6.9 0.4	23.0 8.5	15.9 18.4	32.3 2.9	7.0 7.9	14.9 19.6	5.8 18.7	9.9 4.4	0.8 0.0	- 100.0	11.7 6354.2
MCCA	3.0 15.3	2.0 0.8	1.5 3.9	0.1 0.7	1.7 1.0	3.3 25.4	3.5 32.0	0.3 7.4	4.5 13.6	0.0 0.0	- 100.0	1.7 922.2
CARICOM	0.3 10.2	0.0 0.1	0.7 9.7	0.7 34.2	0.1 0.4	0.6 28.3	0.2 10.9	0.0 3.5	0.2 2.7	0.0 0.0	- 100.0	0.3 158.3
OCDE	66.5 8.1	89.2 0.8	61.9 3.7	9.9 1.9	64.0 0.9	84.5 15.4	77.1 16.4	90.8 47.4	74.8 5.3	98.7 0.1	- 100.0	72.4 39222.8
EE.UU.	42.8 11.0	16.7 0.3	42.7 5.4	6.2 2.5	55.5 1.7	41.9 16.2	26.0 11.7	41.4 45.8	35.8 5.4	15.0 0.0	- 100.0	34.2 18521.9
Japon	0.1 0.1	0.1 0.0	1.8 0.9	0.5 0.8	0.0 0.0	3.2 4.8	16.7 29.3	13.5 57.9	10.5 6.1	0.1 0.0	- 100.0	8.8 4773.1
Resto	23.5 7.0	72.4 1.6	17.4 2.6	3.1 1.4	8.4 0.3	39.3 17.7	34.4 18.0	35.9 46.1	28.5 5.0	83.7 0.3	- 100.0	29.4 15927.8
CANE	0.4 3.2	0.6 0.4	0.4 1.7	1.6 21.9	0.0 0.0	1.4 19.3	0.9 14.1	1.0 36.7	0.5 2.8	0.0 0.0	- 100.0	1.0 532.4
Asia	0.6 0.6	0.1 0.0	7.6 3.6	58.3 85.5	1.0 0.1	0.4 0.5	1.5 2.4	1.1 4.6	4.8 2.7	0.2 0.0	- 100.0	9.2 4999.0
Africa	1.1 5.5	0.1 0.0	4.0 9.5	8.4 63.5	0.0 0.0	1.3 9.6	1.2 10.2	0.1 1.6	0.0 0.1	0.0 0.0	- 100.0	1.8 975.4
Resto del mundo	2.3 10.9	1.2 0.4	0.9 2.1	5.0 36.5	0.9 0.5	1.6 11.1	0.7 6.0	0.9 17.7	5.3 14.7	0.2 0.0	- 100.0	1.8 998.4
	100.0	100.0	100.0	100.0	100.0	100.0	100.0	100.0	100.0	100.0	-	100.0
TOTAL	4750.8 8.8	361.0 0.7	2336.8 4.3	7334.3 13.5	562.9 1.0	7165.6 13.2	8344.1 15.4	20469.4 37.8	2788.0 5.1	49.6 0.1	- 100.0	54162.6 54162.6

TOTAL 16 PAISES: ESTRUCTURA DE LAS IMPORTACIONES SEGUN SECCIONES DE LA CUCI Y ZONAS COPARTICIPES, 1979
(Estructuras por secciones y zonas en porcentajes. Totales CIF en millones de dolares)

Cuadro 2 (continuación)

ZONAS COPARTICIPES	SECCIONES										TOTAL	
	0	1	2	3	4	5	6	7	8	9		
ALADI	32.0	10.0	24.3	13.4	35.6	8.4	18.2	6.5	10.4	1.5	-	13.3
	22.3	0.5	8.5	16.6	2.6	8.3	19.8	17.3	4.0	0.0	100.0	9107.8
MCCA	2.4	1.7	1.1	0.1	1.0	2.5	3.1	0.3	3.6	0.0	-	1.4
	16.4	0.8	3.8	1.4	0.7	24.3	32.2	6.8	13.5	0.0	100.0	937.7
CARICOM	0.1	0.0	0.7	1.8	0.0	0.8	0.1	0.1	0.2	0.3	-	0.5
	2.0	0.0	6.5	61.7	0.0	21.6	1.6	4.8	1.8	0.0	100.0	323.6
OCDE	59.5	86.0	61.3	10.9	62.2	83.1	73.8	89.5	75.0	97.5	-	68.3
	8.0	0.8	4.2	2.6	0.9	16.1	15.6	46.1	5.6	0.1	100.0	46897.2
EE.UU.	38.2	18.9	43.0	6.8	54.1	43.0	29.5	43.6	37.1	26.4	-	34.5
	10.2	0.3	5.8	3.2	1.5	16.5	12.3	44.5	5.5	0.1	100.0	23670.7
Japon	0.2	0.1	1.3	0.4	0.0	2.3	13.0	11.4	11.0	0.0	-	6.9
	0.3	0.0	0.9	0.8	0.0	4.4	27.3	58.1	8.2	0.0	100.0	4726.4
Resto	21.0	67.0	17.1	3.8	8.1	37.8	31.3	34.6	26.9	71.0	-	27.0
	7.2	1.5	3.0	2.3	0.3	18.5	16.7	45.1	5.1	0.2	100.0	18500.1
CAME	0.3	0.7	0.4	1.0	0.0	1.5	0.7	1.2	0.5	0.2	-	1.0
	3.1	0.4	1.8	17.2	0.0	20.7	10.4	43.6	2.7	0.0	100.0	657.3
Asia	3.5	0.3	7.6	60.2	1.0	0.4	1.8	1.4	6.0	0.1	-	11.7
	2.7	0.0	3.0	84.6	0.1	0.4	2.2	4.3	2.6	0.0	100.0	8033.8
Africa	1.0	0.1	3.3	6.7	0.1	1.9	1.6	0.2	0.0	0.0	-	1.9
	4.8	0.0	8.2	58.0	0.0	13.5	12.2	3.2	0.1	0.0	100.0	1302.3
Resto del mundo	1.3	1.1	1.3	5.9	0.2	1.4	0.7	0.9	4.3	0.4	-	2.0
	6.0	0.4	3.0	49.1	0.1	9.3	5.3	15.6	11.3	0.0	100.0	1356.9
	100.0	100.0	100.0	100.0	100.0	100.0	100.0	100.0	100.0	100.0	-	100.0
TOTAL	6341.8	427.3	3202.9	11286.8	678.1	9056.6	9888.3	24157.6	3530.1	47.1	-	68616.6
	9.2	0.6	4.7	16.4	1.0	13.2	14.4	35.2	5.1	0.1	100.0	68616.6

TOTAL 16 PAISES: ESTRUCTURA DE LAS IMPORTACIONES SEGUN SECCIONES DE LA CUCI Y ZONAS COPARTICIPES, 1980
(Estructuras por secciones y zonas en porcentajes. Totales CIF en millones de dolares)

Cuadro 2 (continuación)

ZONAS COPARTICIPES	SECCIONES										TOTAL	
	0	1	2	3	4	5	6	7	8	9		
ALADI	21.9 17.1	7.1 0.3	24.5 7.9	18.3 25.3	25.0 1.5	7.9 7.8	16.0 18.0	6.7 17.6	10.2 4.4	1.3 0.0	-	12.9 11545.1
MCCA	2.2 17.3	1.6 0.7	1.3 4.3	0.1 1.9	0.2 0.1	2.4 23.2	2.8 31.7	0.2 6.4	3.4 14.3	0.0 0.0	-	1.3 1164.1
CARICOM	0.1 1.8	0.1 0.1	0.7 7.8	1.1 55.7	0.0 0.0	0.8 28.0	0.0 1.9	0.0 2.5	0.1 2.2	0.8 0.0	-	0.4 323.3
OCDE	69.2 10.2	87.8 0.8	61.1 3.7	8.9 2.3	73.4 0.9	83.2 15.5	76.1 16.2	89.3 44.5	71.9 5.8	97.9 0.1	-	68.0 61082.9
EE.UU.	49.0 13.6	19.2 0.3	43.4 5.0	6.6 3.2	68.2 1.5	46.8 16.5	33.2 13.3	44.0 41.2	35.4 5.4	28.6 0.0	-	36.2 32488.9
Japon	0.3 0.4	0.3 0.0	1.4 0.8	0.6 1.5	0.5 0.1	2.3 4.3	12.8 27.3	11.3 56.4	11.3 9.2	0.0 0.0	-	6.8 6096.9
Resto	19.9 8.0	68.3 1.7	16.3 2.7	1.8 1.3	4.7 0.1	34.0 17.3	30.1 17.4	34.0 46.0	25.1 5.5	69.3 0.2	-	25.1 22497.1
CAME	1.5 15.6	0.7 0.4	0.5 1.9	0.8 14.0	0.0 0.0	1.8 23.6	0.5 7.1	1.0 34.6	0.5 2.8	0.0 0.0	-	1.0 889.7
Asia	1.7 1.5	0.1 0.0	7.7 2.7	56.3 84.6	1.2 0.1	0.4 0.4	2.1 2.6	1.4 4.1	8.6 4.0	0.3 0.0	-	11.8 10634.3
Africa	0.8 3.7	0.4 0.1	3.0 5.5	8.7 67.5	0.0 0.0	1.9 10.4	1.7 10.8	0.1 1.9	0.1 0.2	0.0 0.0	-	2.3 2049.7
Resto del mundo	2.4 10.4	2.2 0.6	1.3 2.3	5.8 44.0	0.1 0.0	1.7 9.3	0.7 4.0	1.2 17.0	5.3 12.4	0.5 0.0	-	2.3 2109.5
	100.0	100.0	100.0	100.0	100.0	100.0	100.0	100.0	100.0	100.0	-	100.0
TOTAL	8991.5 10.0	544.9 0.6	3744.5 4.2	15982.8 17.8	712.0 0.8	11412.9 12.7	12980.9 14.5	30424.0 33.9	4954.9 5.5	50.4 0.1	-	89794.7 89798.7

TOTAL 16 PAISES: ESTRUCTURA DE LAS IMPORTACIONES SEGUN SECCIONES DE LA CUCI Y ZONAS COPARTICIPES, 1981
(Estructuras por secciones y zonas en porcentajes. Totales CIF en millones de dolares)

Cuadro 2 (continuación)

ZONAS COPARTICIPES	SECCIONES										TOTAL	
	0	1	2	3	4	5	6	7	8	9		
ALADI	18.3 13.3	7.4 0.3	29.0 8.7	24.5 32.1	23.6 1.2	9.2 7.3	13.7 14.6	6.9 18.2	10.2 4.3	4.5 0.0	- 100.0	13.7 13352.3
MCCA	2.5 22.0	1.6 0.8	1.3 4.7	0.1 1.7	0.2 0.1	2.4 23.1	2.4 30.6	0.2 5.8	2.2 11.2	0.0 0.0	- 100.0	1.1 1117.5
CARICOM	0.1 1.5	0.1 0.1	0.6 5.2	1.3 51.7	0.0 0.0	1.4 35.2	0.1 2.7	0.0 1.9	0.1 1.7	0.0 0.0	- 100.0	0.4 424.0
OCDE	73.0 10.6	85.2 0.6	58.1 3.5	8.0 2.1	75.0 0.8	82.6 13.0	79.0 16.7	89.4 46.6	71.5 6.1	88.5 0.1	- 100.0	68.5 66988.0
EE.UU.	53.7 14.3	19.4 0.3	42.2 4.6	5.5 2.6	69.8 1.3	46.5 13.4	35.6 13.8	45.9 43.8	37.2 5.8	48.1 0.1	- 100.0	37.4 36551.6
Japon	0.3 0.4	0.2 0.0	0.9 0.5	0.4 1.0	0.1 0.0	2.3 3.4	12.0 23.7	12.8 62.1	11.3 8.9	0.1 0.0	- 100.0	7.3 7183.2
Resto	19.0 7.9	65.7 1.4	15.0 2.6	2.1 1.6	5.1 0.1	33.7 15.3	31.4 19.1	30.7 46.1	23.0 5.6	40.2 0.1	- 100.0	23.8 23253.3
CAME	2.5 24.8	0.8 0.4	1.0 4.2	0.6 10.1	0.0 0.0	1.6 16.9	0.6 9.0	0.9 31.4	0.6 3.3	0.1 0.0	- 100.0	1.0 974.6
Asia	1.3 1.3	0.2 0.0	6.1 2.5	46.1 81.8	0.6 0.0	0.4 0.4	2.4 3.4	1.3 4.6	10.3 5.9	0.1 0.0	- 100.0	10.1 9872.6
Africa	1.1 3.8	0.7 0.1	2.9 4.1	13.6 82.5	0.0 0.0	0.7 2.7	1.1 5.4	0.1 1.3	0.1 0.1	0.0 0.0	- 100.0	3.0 2889.6
Resto del mundo	1.2 5.2	4.1 1.0	1.0 1.9	5.9 47.5	0.5 0.2	1.6 7.8	0.7 4.7	1.1 18.2	5.1 13.3	6.8 0.2	- 100.0	2.2 2160.9
	100.0	100.0	100.0	100.0	100.0	100.0	100.0	100.0	100.0	100.0	-	100.0
TOTAL	9706.1 9.9	510.5 0.5	4008.2 4.1	17511.0 17.9	671.1 0.7	10555.0 10.8	14180.4 14.5	34898.7 35.7	5672.5 5.8	66.1 0.1	- 100.0	97779.5 97779.5

TOTAL 16 PAISES: ESTRUCTURA DE LAS IMPORTACIONES SEGUN SECCIONES DE LA CUCI Y ZONAS COPARTICIPES, 1982
(Estructuras por secciones y zonas en porcentajes. Totales CIF en millones de dolares)

Cuadro 2 (conclusión)

ZONAS COPARTICIPES	SECCIONES										TOTAL	
	0	1	2	3	4	5	6	7	8	9		
ALADI	23.4 13.1	9.2 0.3	30.3 8.4	26.5 36.0	26.4 1.4	10.6 8.3	16.3 15.0	5.9 13.3	10.8 4.0	8.3 0.1	-	15.1 11464.1
MCCA	3.1 21.8	1.3 0.6	1.2 4.2	0.1 1.4	0.5 0.3	2.5 24.4	2.5 29.6	0.2 6.3	2.4 11.5	0.0 0.0	-	1.2 906.1
CARICOM	0.1 1.1	0.0 0.0	0.6 5.1	1.7 70.4	0.0 0.0	0.8 18.3	0.1 3.7	0.0 0.8	0.0 0.5	0.0 0.0	-	0.5 371.0
OCDE	69.0 8.9	84.3 0.7	57.5 3.6	7.7 2.4	71.5 0.9	80.6 14.5	76.6 16.2	90.5 46.6	71.1 6.1	81.5 0.1	-	65.9 49916.6
EE.UU.	46.9 11.3	24.2 0.4	42.4 5.0	6.6 3.9	67.3 1.6	44.4 14.9	31.6 12.5	46.0 44.4	30.4 5.9	40.2 0.1	-	35.1 26612.8
Japon	0.2 0.2	0.2 0.0	0.7 0.4	0.1 0.4	0.0 0.0	2.4 3.9	15.6 30.5	11.7 55.8	11.0 8.8	0.3 0.0	-	7.1 5407.1
Resto	21.9 7.9	60.0 1.4	14.3 2.5	1.0 0.6	4.1 0.1	33.9 16.9	29.4 17.3	32.8 47.1	23.7 5.7	41.0 0.2	-	23.6 17896.6
CAME	1.4 8.6	0.6 0.2	1.3 4.0	2.0 31.3	0.0 0.0	2.1 18.3	0.7 7.0	1.1 27.8	0.6 2.6	0.3 0.0	-	1.3 1016.7
Asia	0.5 0.4	0.1 0.0	5.6 2.1	46.3 86.2	1.1 0.1	0.5 0.6	2.0 2.6	1.2 3.6	8.6 4.4	4.5 0.0	-	11.0 8363.5
Africa	1.3 4.7	0.1 0.0	2.5 4.5	8.8 78.1	0.0 0.0	0.9 4.5	1.2 7.4	0.1 0.7	0.0 0.1	0.0 0.0	-	2.3 1755.0
Resto del mundo	1.3 4.2	4.4 0.9	1.0 1.6	6.8 54.0	0.5 0.1	2.0 9.1	0.5 2.8	1.0 13.3	6.4 13.9	5.3 0.2	-	2.6 1969.9
	100.0	100.0	100.0	100.0	100.0	100.0	100.0	100.0	100.0	100.0		100.0
TOTAL	6416.4 8.5	415.5 0.5	3155.7 4.2	15569.5 20.6	626.9 0.8	8947.9 11.8	10556.6 13.9	25701.9 33.9	4303.3 5.7	69.3 0.1	-	75763.0 75763.0

Gráfico 2

AMERICA LATINA (16 PAISES): Estructura
de las importaciones segun secciones de
la CUCI (Porcentajes)

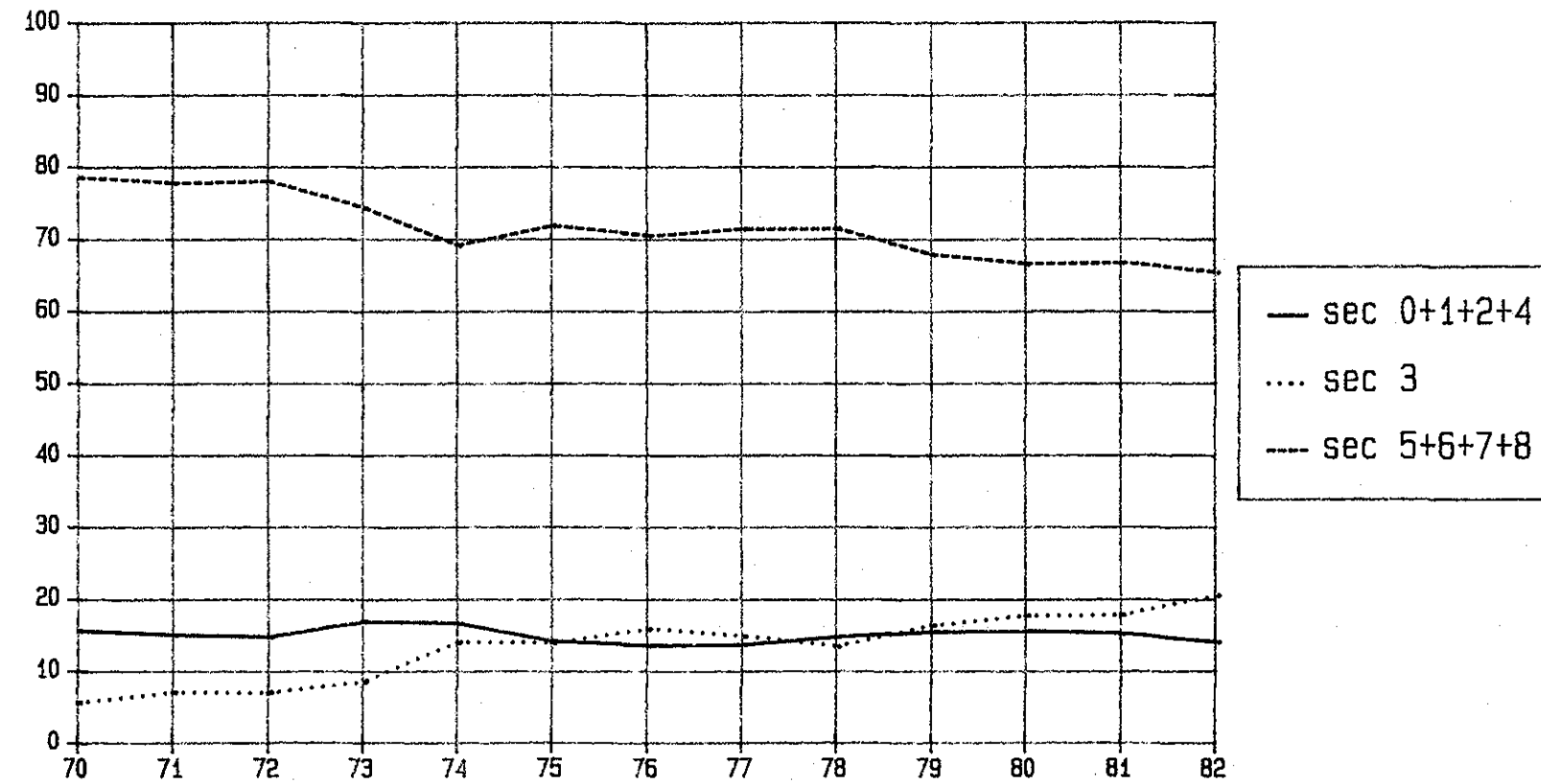

Cuadro 3
 ALADI: ESTRUCTURA DE LAS EXPORTACIONES SEGUN SECCIONES DE LA CICI Y ZONAS COPARTICIPES, 1970
 (Estructuras por secciones y zonas en porcentajes. Totales FOB en millones de dolares)

ZONAS COPARTICIPES	SECCIONES										TOTAL	
	0	1	2	3	4	5	6	7	8	9		
ALADI	8.0	5.1	9.5	5.2	12.5	30.9	13.1	47.6	32.7	11.8	-	10.1
	29.1	0.3	14.3	12.7	2.2	5.8	20.4	11.7	3.5	0.0	100.0	1265.0
MCCA	0.1	0.1	0.1	1.6	0.0	4.0	0.5	1.7	2.4	3.1	-	0.7
	3.2	0.1	2.1	59.7	0.0	11.6	12.6	6.5	4.1	0.1	100.0	82.0
CARICOM	0.1	3.1	0.0	5.6	0.0	0.4	0.1	0.3	0.2	0.0	-	1.5
	2.6	1.2	0.3	93.1	0.0	0.5	1.5	0.6	0.1	0.0	100.0	183.5
OCDE	83.3	83.9	80.8	60.1	78.0	57.3	83.2	46.7	60.3	81.9	-	75.5
	40.6	0.7	16.3	19.4	1.9	1.4	17.3	1.5	0.9	0.0	100.0	9484.7
EE.UU.	32.2	16.0	22.5	34.6	10.1	27.0	26.0	37.0	42.3	54.1	-	30.0
	39.5	0.3	11.5	28.2	0.6	1.7	13.6	3.1	1.5	0.0	100.0	3767.3
Japon	4.3	0.1	18.8	0.7	0.7	2.8	6.5	0.1	0.4	1.0	-	5.7
	27.6	0.0	50.5	2.8	0.2	0.9	17.8	0.0	0.1	0.0	100.0	714.5
Resto	46.8	67.8	39.5	24.8	67.2	27.6	50.7	9.6	17.6	26.8	-	39.8
	43.2	1.0	15.1	15.2	3.0	1.3	20.0	0.6	0.5	0.0	100.0	5002.9
CAME	4.4	2.2	4.4	0.0	6.7	2.2	0.6	0.1	0.4	0.0	-	2.6
	63.0	0.5	25.9	0.2	4.7	1.6	3.7	0.1	0.2	0.0	100.0	323.7
Asia	1.2	0.4	3.6	0.0	0.2	2.2	0.3	0.9	0.4	0.9	-	1.1
	38.8	0.2	49.6	0.8	0.4	3.8	4.0	1.9	0.4	0.0	100.0	140.0
Africa	1.0	4.1	0.8	0.3	0.9	0.3	1.1	1.9	0.3	1.3	-	0.8
	44.3	2.9	14.6	9.7	1.9	0.6	20.0	5.6	0.4	0.0	100.0	104.6
Resto del mundo	1.9	1.0	0.8	27.1	1.6	2.7	1.1	0.8	3.3	0.9	-	7.7
	9.1	0.1	1.6	85.2	0.4	0.7	2.2	0.3	0.5	0.0	100.0	973.1
	100.0	100.0	100.0	100.0	100.0	100.0	100.0	100.0	100.0	100.0		100.0
TOTAL	4616.3	73.5	1918.1	3063.2	225.6	237.7	1972.5	311.2	136.2	2.2	-	12556.5
	36.8	0.6	15.3	24.4	1.8	1.9	15.7	2.5	1.1	0.0	100.0	12556.5

ALADI: ESTRUCTURA DE LAS EXPORTACIONES SEGUN SECCIONES DE LA CUCI Y ZONAS COPARTICIPES, 1971
(Estructuras por secciones y zonas en porcentajes. Totales FOB en millones de dolares)

Cuadro 3 (continuación)

ZONAS COPARTICIPES	SECCIONES										TOTAL	
	0	1	2	3	4	5	6	7	8	9		
ALADI	8.0	5.3	11.7	6.1	13.7	34.2	16.3	45.8	28.5	9.4	-	11.4
	26.5	0.3	14.9	13.3	2.3	6.7	18.6	13.7	3.7	0.0	100.0	1389.3
MCCA	0.1	0.1	0.1	1.9	0.0	4.1	0.6	1.6	2.1	3.0	-	0.8
	2.6	0.1	2.6	60.9	0.0	12.0	10.3	7.3	4.1	0.1	100.0	91.7
CARICOM	0.1	2.8	0.1	4.1	0.0	0.4	0.4	0.2	0.2	0.0	-	1.2
	3.1	1.6	1.4	87.7	0.0	0.7	4.4	0.7	0.3	0.0	100.0	142.1
OCDE	81.9	83.2	80.3	63.1	75.1	52.9	77.3	48.4	64.5	85.6	-	74.2
	41.8	0.8	15.7	21.1	2.0	1.6	13.6	2.2	1.3	0.0	100.0	9025.7
EE.UU.	32.3	16.2	21.7	38.3	8.3	27.6	25.8	38.6	49.9	47.5	-	31.2
	39.2	0.4	10.1	30.4	0.5	2.0	10.8	4.2	2.4	0.0	100.0	3792.3
Japon	3.7	2.8	21.3	0.4	0.5	1.3	6.7	0.4	0.2	0.9	-	5.6
	25.3	0.3	55.6	1.9	0.2	0.5	15.8	0.2	0.1	0.0	100.0	675.1
Resto	45.9	64.2	37.3	24.4	66.2	24.0	41.7	9.5	14.3	37.2	-	37.5
	46.4	1.2	14.4	16.1	3.4	1.4	15.6	0.9	0.6	0.0	100.0	4558.4
CAME	4.9	2.9	3.4	0.0	7.9	2.1	1.8	0.2	0.0	0.0	-	2.8
	66.2	0.7	17.4	0.0	5.4	1.6	8.3	0.2	0.0	0.0	100.0	342.9
Asia	1.7	0.5	2.7	0.1	0.7	2.7	1.4	0.4	0.2	0.5	-	1.3
	48.1	0.3	29.9	1.1	1.1	4.5	13.8	1.1	0.2	0.0	100.0	161.5
Africa	1.3	3.5	0.8	0.2	0.7	0.5	0.5	2.2	0.6	0.5	-	0.9
	58.9	2.8	14.1	4.8	1.5	1.4	6.9	8.6	1.0	0.0	100.0	104.9
Resto del mundo	2.0	1.7	0.8	24.6	1.8	3.2	1.8	1.2	4.0	1.0	-	7.4
	10.1	0.2	1.5	82.2	0.5	1.0	3.2	0.6	0.8	0.0	100.0	900.7
	100.0	100.0	100.0	100.0	100.0	100.0	100.0	100.0	100.0	100.0		100.0
TOTAL	4605.7	84.4	1761.6	3012.7	235.8	271.5	1588.8	414.7	180.0	3.7	-	12158.9
	37.9	0.7	14.5	24.8	1.9	2.2	13.1	3.4	1.5	0.0	100.0	12158.9

ALADI: ESTRUCTURA DE LAS EXPORTACIONES SEGUN SECCIONES DE LA CUCI Y ZONAS COPARTICIPES, 1972
(Estructuras por secciones y zonas en porcentajes. Totales FOB en millones de dolares)

Cuadro 3 (continuación)

ZONAS COPARTICIPES	SECCIONES										TOTAL	
	0	1	2	3	4	5	6	7	8	9		
ALADI	7.8 26.9	6.1 0.4	9.1 11.3	7.2 13.0	13.5 1.9	35.9 7.2	14.8 18.2	46.0 16.8	24.0 4.2	17.2 0.0	- 100.0	11.5 1606.7
MCCA	0.1 2.5	0.0 0.0	0.1 1.5	2.0 52.7	0.0 0.0	4.2 12.5	1.0 17.3	1.6 8.5	1.9 4.9	3.5 0.1	- 100.0	0.8 110.3
CARICOM	0.2 5.8	2.2 1.7	0.1 1.3	4.0 82.9	0.0 0.0	0.5 1.2	0.4 5.7	0.2 0.9	0.2 0.4	0.1 0.0	- 100.0	1.0 142.8
OCDE	80.3 43.3	83.2 0.9	81.9 16.0	62.2 17.8	72.1 1.6	49.6 1.6	74.1 14.3	47.7 2.7	68.1 1.9	76.0 0.0	- 100.0	73.4 10227.9
EE.UU.	31.3 40.2	27.9 0.7	19.2 8.9	37.9 25.9	9.8 0.5	24.3 1.8	29.1 13.4	37.1 5.1	51.4 3.4	54.5 0.0	- 100.0	30.7 4284.4
Japon	3.1 24.1	2.5 0.4	18.5 51.8	0.8 3.1	1.2 0.4	2.8 1.3	6.6 18.2	0.7 0.6	0.4 0.2	1.7 0.0	- 100.0	5.1 709.6
Resto	45.9 48.4	52.8 1.1	44.3 16.8	23.5 13.1	61.1 2.6	22.6 1.4	38.5 14.5	9.9 1.1	16.4 0.9	19.8 0.0	- 100.0	37.6 5233.9
CAME	5.3 66.6	2.2 0.6	3.1 14.1	0.0 0.0	8.0 4.1	1.3 1.0	3.0 13.4	0.2 0.2	0.1 0.0	0.0 0.0	- 100.0	3.2 441.8
Asia	2.9 44.4	0.6 0.2	4.2 23.0	0.1 0.5	3.7 2.3	4.5 4.0	1.4 23.9	0.9 1.4	0.2 0.1	1.9 0.0	- 100.0	2.6 359.6
Africa	1.3 57.9	4.5 4.0	0.9 14.4	0.1 3.0	0.6 1.2	0.7 1.7	0.6 9.1	1.7 7.7	0.5 1.0	0.6 0.0	- 100.0	0.9 126.8
Resto del mundo	2.1 12.8	1.1 0.1	0.6 1.3	24.5 77.7	2.1 0.5	3.3 1.2	1.8 3.8	1.7 1.1	5.0 1.5	0.7 0.0	- 100.0	6.6 920.0
	100.0	100.0	100.0	100.0	100.0	100.0	100.0	100.0	100.0	100.0		100.0
TOTAL	5515.3 39.6	112.2 0.8	1992.1 14.3	2924.6 21.0	226.3 1.6	323.9 2.3	1972.5 14.2	585.7 4.2	280.6 2.0	2.8 0.0	- 100.0	13935.9 13935.9

ALADI: ESTRUCTURA DE LAS EXPORTACIONES SEGUN SECCIONES DE LA CUCI Y ZONAS COPARTICIPES, 1973
(Estructuras por secciones y zonas en porcentajes. Totales FOB en millones de dolares)

Cuadro 3 (continuación)

ZONAS COPARTICIPES	SECCIONES										TOTAL	
	0	1	2	3	4	5	6	7	8	9		
ALADI	7.3	8.1	7.7	7.4	12.9	31.5	14.6	39.8	18.8	31.4	-	11.0
	23.9	0.5	10.3	15.7	1.9	6.7	18.3	17.7	4.9	0.1	100.0	2340.5
NCCA	0.1	0.1	0.1	2.1	0.0	4.1	1.0	2.2	1.1	0.4	-	0.9
	3.1	0.0	1.0	54.7	0.0	10.9	14.9	11.9	3.5	0.0	100.0	188.9
CARICOM	0.1	2.5	0.0	4.0	0.0	0.6	0.3	0.3	0.1	0.1	-	1.1
	4.0	1.6	0.5	87.0	0.0	1.3	4.2	1.2	0.3	0.0	100.0	229.0
OCDE	76.3	82.3	79.4	61.9	76.6	52.1	72.5	53.0	73.3	66.4	-	71.1
	38.4	0.8	16.3	20.3	1.8	1.7	14.1	3.6	2.9	0.0	100.0	15162.8
EE.UU.	26.9	29.4	16.5	43.3	12.5	24.2	25.1	44.8	52.1	24.8	-	30.3
	31.8	0.7	7.9	33.4	0.7	1.9	11.5	7.2	4.9	0.0	100.0	6455.0
Japon	4.0	3.1	16.6	0.4	1.8	4.6	10.1	1.9	1.0	15.1	-	5.6
	25.2	0.4	43.2	1.7	0.5	1.9	24.8	1.6	0.5	0.1	100.0	1196.4
Resto	45.4	49.8	46.4	18.2	62.4	23.3	37.4	6.4	20.2	26.5	-	35.2
	46.1	1.0	19.2	12.0	2.9	1.5	14.7	0.9	1.6	0.0	100.0	7511.5
CAME	6.2	1.2	4.5	0.1	5.4	1.3	3.3	0.5	0.3	0.0	-	3.5
	63.2	0.2	18.7	0.5	2.6	0.9	13.0	0.7	0.2	0.0	100.0	745.2
Asia	5.4	0.1	6.1	0.0	3.2	5.5	5.7	0.8	0.2	0.5	-	3.8
	50.3	0.0	23.1	0.1	1.4	3.3	20.7	1.0	0.2	0.0	100.0	818.1
Africa	2.2	5.3	0.8	0.2	1.2	0.8	0.8	1.8	0.7	0.7	-	1.2
	64.0	3.1	9.1	3.2	1.6	1.4	8.8	7.2	1.5	0.0	100.0	258.7
Resto del mundo	2.4	0.4	1.5	24.4	0.6	4.1	1.8	1.7	5.6	0.5	-	7.4
	11.8	0.0	2.9	77.2	0.1	1.3	3.4	1.1	2.1	0.0	100.0	1572.2
	100.0	100.0	100.0	100.0	100.0	100.0	100.0	100.0	100.0	100.0	-	100.0
TOTAL	7622.8	151.8	3116.8	4976.4	349.8	497.5	2947.3	1040.3	605.3	7.3	-	21315.4
	35.8	0.7	14.6	23.3	1.6	2.3	13.8	4.9	2.8	0.0	100.0	21315.4

ALADI: ESTRUCTURA DE LAS EXPORTACIONES SEGUN SECCIONES DE LA CUCI Y ZONAS COPARTICIPES, 1974
(Estructuras por secciones y zonas en porcentajes. Totales FOB en millones de dolares)

Cuadro 3 (continuación)

ZONAS COPARTICIPES	SECCIONES										TOTAL	
	0	1	2	3	4	5	6	7	8	9		
ALADI	8.4	7.1	8.6	7.0	10.2	32.8	17.7	49.4	21.8	61.0	-	11.9
	19.4	0.4	8.6	21.2	1.3	7.2	20.7	16.9	4.1	0.1	100.0	3982.8
MCCA	0.1	0.1	0.1	2.2	0.0	4.0	0.9	2.8	1.6	1.7	-	1.2
	3.3	0.0	0.5	64.9	0.0	8.5	10.7	9.1	2.9	0.0	100.0	412.9
CARICOM	0.2	2.2	0.1	4.1	0.0	1.0	0.3	0.3	0.1	0.0	-	1.6
	3.7	0.9	0.4	90.0	0.0	1.6	2.4	0.7	0.2	0.0	100.0	552.1
OCDE	70.4	83.7	82.5	61.6	84.9	54.7	70.4	36.7	66.3	37.1	-	67.1
	28.6	0.9	14.7	32.9	1.9	2.1	14.5	2.2	2.2	0.0	100.0	22539.0
EE.UU.	29.0	30.9	19.3	42.4	15.7	25.8	25.0	23.8	40.8	15.6	-	31.9
	24.9	0.7	7.2	47.6	0.7	2.1	10.8	3.0	2.9	0.0	100.0	10709.8
Japon	4.5	3.1	15.8	0.5	1.2	5.4	8.5	3.1	0.9	0.8	-	4.8
	25.6	0.5	39.6	3.4	0.4	2.9	24.5	2.6	0.4	0.0	100.0	1600.5
Resto	36.9	49.7	47.3	18.8	68.0	23.6	36.9	9.8	24.6	20.7	-	30.5
	33.0	1.1	18.5	22.1	3.4	2.0	16.7	1.3	1.8	0.0	100.0	10228.8
CAME	8.0	0.9	3.9	0.1	2.0	0.7	2.8	3.2	0.3	0.0	-	3.3
	67.2	0.2	14.4	0.7	0.9	0.6	11.8	4.0	0.2	0.0	100.0	1093.7
Asia	6.3	0.2	2.2	0.0	1.0	3.6	5.0	2.3	0.5	0.1	-	2.9
	59.5	0.1	9.0	0.4	0.5	3.2	23.7	3.2	0.4	0.0	100.0	970.0
Africa	4.9	5.2	2.2	0.1	1.3	0.5	1.1	3.6	0.6	0.0	-	2.0
	66.1	1.8	12.9	2.5	1.0	0.7	7.2	7.1	0.7	0.0	100.0	682.3
Resto del mundo	1.6	0.6	0.5	24.7	0.5	2.6	1.9	1.8	8.8	0.2	-	10.0
	4.4	0.0	0.6	88.9	0.1	0.7	2.6	0.7	2.0	0.0	100.0	3345.6
	100.0	100.0	100.0	100.0	100.0	100.0	100.0	100.0	100.0	100.0	-	100.0
TOTAL	9166.1	232.9	4004.0	12024.1	505.3	876.9	4641.9	1366.2	757.5	3.6	-	33578.5
	27.3	0.7	11.9	35.8	1.5	2.6	13.8	4.1	2.3	0.0	100.0	33578.5

ALADI: ESTRUCTURA DE LAS EXPORTACIONES SEGUN SECCIONES DE LA CUCI Y ZONAS COPARTICIPES, 1975
(Estructuras por secciones y zonas en porcentajes. Totales FOB en millones de dolares)

Cuadro 3 (continuación)

ZONAS COPARTICIPES	SECCIONES										TOTAL	
	0	1	2	3	4	5	6	7	8	9		
ALADI	10.5	6.8	7.6	7.3	14.5	36.1	22.4	48.5	24.0	20.4	-	13.4
	22.6	0.5	7.9	18.6	1.5	6.6	17.8	20.1	4.5	0.0	100.0	3983.7
MCCA	0.2	0.0	0.0	2.7	0.0	5.7	1.0	2.3	1.5	0.2	-	1.4
	3.2	0.0	0.4	66.8	0.0	10.0	7.9	9.0	2.7	0.0	100.0	412.9
CARICOM	0.1	1.2	0.0	3.1	0.0	0.7	0.4	0.3	0.2	0.0	-	1.2
	3.0	0.9	0.3	88.9	0.0	1.4	3.5	1.4	0.5	0.0	100.0	351.0
OCDE	63.8	86.7	80.9	60.5	52.5	48.2	66.1	31.2	67.1	78.9	-	63.3
	29.1	1.3	17.6	32.5	1.2	1.8	11.1	2.7	2.7	0.0	100.0	18876.5
EE.UU.	24.5	28.3	20.0	40.0	7.7	22.7	18.7	15.2	40.8	41.9	-	28.2
	25.0	0.9	9.8	48.2	0.4	2.0	7.1	3.0	3.6	0.0	100.0	8406.0
Japon	4.6	3.6	16.2	0.3	0.9	3.1	5.8	2.9	0.4	1.5	-	4.6
	29.0	0.7	48.8	2.4	0.3	1.7	13.5	3.5	0.2	0.0	100.0	1366.1
Resto	34.8	54.8	44.7	20.2	43.9	22.3	41.6	13.1	25.9	35.6	-	30.5
	32.9	1.7	20.2	22.5	2.0	1.8	14.5	2.4	2.1	0.0	100.0	9104.3
CAME	13.0	1.1	6.1	0.0	6.5	0.9	4.3	6.6	1.3	0.4	-	5.6
	67.1	0.2	15.0	0.3	1.6	0.4	8.1	6.6	0.6	0.0	100.0	1665.1
Asia	5.5	0.4	3.9	0.1	15.4	3.6	3.0	2.7	0.3	0.1	-	2.9
	54.1	0.1	18.2	0.8	7.4	3.0	11.0	5.1	0.3	0.0	100.0	874.8
Africa	4.6	3.4	0.8	0.4	9.7	0.9	1.2	7.0	0.8	0.0	-	2.3
	57.9	1.4	4.9	5.4	6.0	0.9	5.8	16.9	0.9	0.0	100.0	680.7
Resto del mundo	2.4	0.4	0.6	25.9	1.4	3.9	1.5	1.4	4.8	0.0	-	10.0
	6.8	0.0	0.9	87.5	0.2	0.9	1.6	0.8	1.2	0.0	100.0	2995.9
	100.0	100.0	100.0	100.0	100.0	100.0	100.0	100.0	100.0	100.0	-	100.0
TOTAL	8607.4	278.0	4108.4	10133.8	421.1	724.4	3172.2	1647.5	746.5	1.2	-	29840.4
	28.8	0.9	13.8	34.0	1.4	2.4	10.6	5.5	2.5	0.0	100.0	29840.4

ALADI: ESTRUCTURA DE LAS EXPORTACIONES SEGUN SECCIONES DE LA CUCI Y ZONAS COPARTICIPES, 1976
(Estructuras por secciones y zonas en porcentajes. Totales FOB en millones de dolares)

Quadro 3 (continuación)

ZONAS COPARTICIPES	SECCIONES										TOTAL	
	0	1	2	3	4	5	6	7	8	9		
ALADI	9.1 22.1	9.1 0.7	6.5 6.6	8.1 19.4	19.5 2.5	40.3 7.1	21.5 20.0	44.2 16.9	24.5 4.8	18.2 0.0	- 100.0	13.0 4464.1
MCCA	0.0 1.0	0.1 0.1	0.1 0.7	2.2 64.4	0.0 0.0	3.5 7.4	1.1 12.6	2.3 10.6	1.3 3.2	2.2 0.0	- 100.0	1.1 367.7
CARICOM	0.1 4.4	0.9 0.8	0.1 1.8	2.9 85.7	0.0 0.0	0.3 0.7	0.3 3.9	0.4 1.9	0.3 0.8	0.0 0.0	- 100.0	1.1 363.0
OCDE	73.0 35.0	84.3 1.2	79.7 15.9	59.1 27.7	41.9 1.1	49.9 1.7	66.9 12.3	31.9 2.4	69.7 2.7	69.7 0.0	- 100.0	65.8 22628.9
EE.UU.	27.0 30.2	26.6 0.9	17.9 8.3	38.3 41.9	6.9 0.4	25.1 2.0	21.9 9.4	18.2 3.2	40.7 3.7	13.4 0.0	- 100.0	28.2 9702.5
Japon	4.6 32.1	1.9 0.4	16.6 47.7	0.3 2.0	1.1 0.4	3.0 1.5	5.2 13.8	1.7 1.8	0.6 0.3	1.3 0.0	- 100.0	8.6 1570.6
Resto	41.4 39.5	55.7 1.6	45.2 18.0	20.5 19.2	33.9 1.7	21.7 1.5	39.8 14.6	12.1 1.8	28.4 2.2	55.0 0.0	- 100.0	33.0 11355.8
CAME	9.2 55.9	1.1 0.2	9.4 23.8	0.1 0.3	5.7 1.8	0.9 0.4	4.5 10.5	7.1 6.8	0.6 0.3	4.4 0.0	- 100.0	5.2 1788.8
Asia	2.3 36.1	0.6 0.3	3.1 20.1	0.0 0.0	20.5 16.9	2.0 2.3	3.1 18.3	2.4 5.8	0.3 0.3	1.7 0.0	- 100.0	2.0 697.4
Africa	3.5 59.3	3.7 1.9	0.4 2.7	0.1 1.5	7.1 6.4	0.3 0.4	1.1 7.1	7.6 20.4	0.3 0.5	3.7 0.0	- 100.0	1.8 634.3
Resto del mundo	2.7 8.5	0.3 0.0	0.7 0.9	27.5 84.4	5.2 0.9	2.8 0.6	1.5 1.8	4.1 2.0	3.0 0.8	0.2 0.0	- 100.0	10.1 3461.8
	100.0	100.0	100.0	100.0	100.0	100.0	100.0	100.0	100.0	100.0		100.0
TOTAL	10849.9 31.5	317.5 0.9	4512.8 13.1	10624.9 30.9	574.2 1.7	785.6 2.3	4155.2 12.1	1709.6 5.0	874.4 2.5	2.0 0.0	- 100.0	34406.0 34406.0

ALADI: ESTRUCTURA DE LAS EXPORTACIONES SEGUN SECCIONES DE LA CUCI Y ZONAS COPARTICIPES, 1977
(Estructuras por secciones y zonas en porcentajes. Totales FOB en millones de dolares)

Cuadro 3 (continuación)

ZONAS COPARTICIPES	SECCIONES										TOTAL	
	0	1	2	3	4	5	6	7	8	9		
ALADI	8.4	10.9	7.8	9.2	16.4	40.2	24.1	45.7	24.7	42.1	-	13.8
	21.3	0.7	6.5	18.6	2.6	6.4	20.3	18.4	5.2	0.0	100.0	5617.7
MCCA	0.0	0.1	0.1	2.4	0.0	3.8	1.6	2.6	2.1	0.1	-	1.2
	1.0	0.1	1.2	57.1	0.0	7.2	15.7	12.5	5.3	0.0	100.0	476.7
CARICOM	0.2	0.8	0.2	1.9	0.0	0.5	0.3	0.2	0.2	0.0	-	0.7
	8.7	1.0	2.8	78.0	0.0	1.5	5.0	2.0	0.8	0.0	100.0	270.4
OCDE	73.0	79.5	75.6	63.1	42.2	49.0	62.7	34.9	67.0	43.7	-	65.9
	38.9	1.1	13.2	26.8	1.4	1.6	11.1	2.9	2.9	0.0	100.0	26780.2
EE.UU.	25.4	26.6	14.1	46.0	6.9	26.6	24.7	18.1	38.6	32.8	-	29.4
	30.3	0.8	5.5	43.8	0.5	2.0	9.8	3.4	3.8	0.0	100.0	11959.7
Japon	4.7	1.6	15.6	0.4	0.6	2.6	4.2	3.0	0.6	1.0	-	4.3
	38.3	0.3	41.7	2.4	0.3	1.3	11.3	3.8	0.4	0.0	100.0	1750.7
Resto	42.9	51.3	45.9	16.7	34.8	19.7	33.8	13.8	27.8	9.9	-	32.2
	46.8	1.4	16.5	14.5	2.3	1.4	12.2	2.4	2.5	0.0	100.0	13069.7
CAME	8.0	1.8	8.5	0.0	5.5	1.5	5.1	5.8	1.1	12.0	-	4.9
	57.2	0.3	20.0	0.1	2.4	0.7	12.1	6.6	0.6	0.0	100.0	2002.6
Asia	4.5	0.4	6.3	0.0	29.5	1.9	2.7	1.3	0.4	0.0	-	3.4
	46.4	0.1	21.4	0.3	18.8	1.2	9.3	2.1	0.4	0.0	100.0	1373.4
África	3.6	6.0	0.7	0.3	4.2	0.8	1.3	7.8	0.3	2.0	-	2.2
	58.1	2.4	3.8	3.8	4.2	0.8	6.9	19.6	0.4	0.0	100.0	894.0
Resto del mundo	2.3	0.6	0.7	23.1	2.1	2.4	2.3	1.6	4.2	0.1	-	7.9
	10.0	0.1	1.1	81.6	0.6	0.7	3.3	1.1	1.5	0.0	100.0	3226.7
	100.0	100.0	100.0	100.0	100.0	100.0	100.0	100.0	100.0	100.0	-	100.0
TOTAL	14262.7	354.4	4688.0	11383.8	874.1	898.5	4737.0	2258.6	1178.7	6.0	-	40641.7
	35.1	0.9	11.5	28.0	2.2	2.2	11.7	5.6	2.9	0.0	100.0	40641.7

ALADI: ESTRUCTURA DE LAS EXPORTACIONES SEGUN SECCIONES DE LA CUCI Y ZONAS COPARTICIPES, 1978
(Estructuras por secciones y zonas en porcentajes. Totales FOB en millones de dolares)

Cuadro 3 (continuación)

ZONAS COPARTICIPES	SECCIONES										TOTAL	
	0	1	2	3	4	5	6	7	8	9		
ALADI	7.9 20.0	8.3 0.6	8.7 7.7	6.4 13.2	17.7 2.9	39.2 7.3	21.8 20.6	38.8 21.4	24.7 6.3	3.8 0.0	- 100.0	13.1 5864.2
MCCA	0.1 3.0	0.1 0.1	0.2 1.6	2.3 51.6	0.0 0.0	4.0 8.1	1.3 13.6	3.1 18.7	1.2 3.3	1.8 0.0	- 100.0	1.2 540.8
CARICOM	0.1 6.9	0.7 1.1	0.1 2.6	1.9 77.2	0.0 0.0	0.5 1.8	0.4 7.8	0.2 1.8	0.1 0.7	0.0 0.0	- 100.0	0.7 293.7
OCDE	76.1 37.4	82.2 1.2	78.4 13.5	63.3 25.2	40.8 1.3	50.0 1.8	64.4 11.7	40.9 4.4	70.4 3.5	72.6 0.0	- 100.0	67.5 30298.7
EE.UU.	30.2 31.0	26.0 0.8	16.9 6.1	47.1 39.1	5.5 0.4	24.1 1.8	28.6 10.9	24.0 5.4	44.2 4.6	43.6 0.0	- 100.0	32.3 14502.0
Japon	4.2 32.5	1.5 0.4	15.6 42.0	0.3 1.8	0.6 0.3	3.8 2.1	5.8 16.4	1.8 3.1	1.8 1.4	5.1 0.0	- 100.0	4.3 1942.8
Resto	41.7 44.8	54.7 1.8	46.0 17.3	15.9 13.9	34.7 2.4	22.2 1.7	30.0 12.0	15.0 3.5	24.4 2.6	23.9 0.0	- 100.0	30.8 13853.9
CAME	8.0 64.2	1.8 0.4	4.7 13.1	0.3 1.9	6.3 3.2	1.0 0.6	3.9 11.5	2.6 4.4	0.7 0.6	16.5 0.0	- 100.0	4.1 1862.9
Asia	3.8 35.2	0.2 0.1	6.7 22.7	0.1 0.8	29.6 18.3	1.8 1.3	4.3 15.6	2.4 4.9	0.3 0.3	0.3 0.0	- 100.0	3.4 1544.1
Africa	2.2 31.7	5.8 2.5	0.5 2.7	1.5 17.2	4.9 4.4	0.9 1.0	2.1 10.9	9.5 29.1	0.3 0.5	1.7 0.0	- 100.0	2.3 1050.4
Resto del mundo	1.8 7.5	0.8 0.1	0.6 1.0	24.2 84.1	0.9 0.2	2.4 0.8	1.8 2.8	2.6 2.5	2.2 1.0	3.3 0.0	- 100.0	7.7 3462.8
	100.0	100.0	100.0	100.0	100.0	100.0	100.0	100.0	100.0	100.0		100.0
TOTAL	14891.4 33.2	449.6 1.0	5223.7 11.6	12048.7 26.8	954.3 2.1	1093.1 2.4	5523.4 12.3	3237.9 7.2	1493.5 3.3	2.0 0.0	- 100.0	44917.6 44917.6

ALADI: ESTRUCTURA DE LAS EXPORTACIONES SEGUN SECCIONES DE LA CUCI Y ZONAS COPARTICIPES, 1979
(Estructuras por secciones y zonas en porcentajes. Totales FOB en millones de dolares)

Cuadro 3 (continuación)

ZONAS COPARTICIPES	SECCIONES										TOTAL	
	0	1	2	3	4	5	6	7	8	9		
ALADI	10.7	11.0	10.8	5.4	20.1	41.7	22.8	42.8	30.3	4.8	-	14.3
	20.8	0.7	8.5	12.2	2.8	7.5	22.5	18.8	6.3	0.0	100.0	8720.4
MCCA	0.1	0.1	0.1	2.1	0.0	3.7	0.9	1.8	1.1	26.0	-	1.1
	2.4	0.1	0.9	63.2	0.1	8.6	11.4	10.1	3.0	0.2	100.0	668.6
CARICOM	0.1	0.7	0.0	1.5	0.0	0.2	0.3	0.2	0.1	0.0	-	0.6
	4.7	1.0	0.7	83.0	0.0	1.0	6.6	2.2	0.7	0.0	100.0	364.1
OCDE	72.6	82.1	76.9	65.5	36.5	46.8	63.6	41.1	62.7	47.0	-	65.9
	30.5	1.1	13.1	32.1	1.1	1.8	13.6	3.9	2.8	0.0	100.0	40251.1
EE.UU.	28.6	28.7	14.5	46.1	4.1	22.9	20.7	23.3	34.8	25.3	-	30.8
	25.7	0.8	5.3	48.4	0.3	1.9	9.5	4.8	3.4	0.0	100.0	18786.7
Japon	4.2	1.6	17.0	0.3	0.4	3.3	7.4	1.9	0.9	2.4	-	4.5
	26.1	0.3	42.6	2.3	0.2	1.9	23.3	2.7	0.6	0.0	100.0	2730.5
Resto	39.8	51.8	45.5	19.1	31.9	20.6	35.4	15.8	27.0	19.3	-	30.7
	36.0	1.5	16.6	20.1	2.1	1.7	16.2	3.2	2.6	0.0	100.0	18733.9
CAME	8.1	0.6	4.4	0.4	8.9	1.5	2.7	0.5	0.6	0.0	-	3.5
	64.1	0.2	14.1	3.4	5.0	1.1	10.8	0.8	0.5	0.0	100.0	2146.9
Asia	4.2	0.4	6.2	0.0	25.3	3.2	6.1	4.8	0.9	0.2	-	3.6
	32.2	0.1	19.1	0.1	13.7	2.2	23.6	8.2	0.7	0.0	100.0	2227.9
Africa	2.1	4.3	0.5	1.5	9.0	0.9	1.6	7.1	0.7	21.2	-	2.0
	28.1	1.8	2.7	23.5	8.8	1.2	10.8	22.0	1.0	0.1	100.0	1237.5
Resto del mundo	2.1	0.7	0.9	23.6	0.1	2.0	2.1	1.8	3.6	0.8	-	8.9
	6.6	0.1	1.1	85.8	0.0	0.6	3.3	1.3	1.2	0.0	100.0	5435.0
	100.0	100.0	100.0	100.0	100.0	100.0	100.0	100.0	100.0	100.0	-	100.0
TOTAL	16930.3	525.5	6833.0	19741.1	1207.8	1565.4	8592.7	3832.1	1819.7	3.9	-	61051.5
	27.7	0.9	11.2	32.3	2.0	2.6	14.1	6.3	3.0	0.0	100.0	61051.5

ALADI: ESTRUCTURA DE LAS EXPORTACIONES SEGUN SECCIONES DE LA CUCI Y ZONAS COPARTICIPES, 1980
(Estructuras por secciones y zonas en porcentajes. Totales FOB en millones de dolares)

Cuadro 3 (continuación)

ZONAS COPARTICIPES	SECCIONES										TOTAL	
	0	1	2	3	4	5	6	7	8	9		
ALADI	9.7 16.8	10.3 0.5	10.2 7.7	7.1 20.5	11.4 1.3	38.4 7.4	23.7 19.4	44.3 20.6	30.7 5.7	10.0 0.0	- 100.0	13.9 10930.4
NCCA	0.1 2.5	0.1 0.1	0.0 0.4	2.1 70.7	0.1 0.1	3.1 7.0	0.7 6.5	1.9 10.5	1.0 2.2	0.1 0.0	- 100.0	1.2 926.2
CARICOM	0.1 4.5	0.9 1.2	0.2 3.6	1.0 76.6	0.0 0.0	0.2 1.1	0.4 8.4	0.3 3.6	0.2 0.9	0.0 0.0	- 100.0	0.5 395.5
OCDE	65.9 25.0	79.2 0.9	74.5 12.3	66.0 41.5	34.7 0.9	49.3 2.1	61.8 11.1	38.7 3.9	57.3 2.3	54.0 0.0	- 100.0	63.5 49982.4
EE.UU.	26.3 21.8	32.2 0.8	13.2 4.8	40.4 55.5	4.6 0.3	23.9 2.2	18.4 7.2	20.5 4.6	33.0 2.9	20.7 0.0	- 100.0	29.1 22901.8
Japon	3.1 14.8	1.4 0.2	16.9 35.2	3.2 25.4	0.2 0.1	7.0 3.8	7.4 16.7	2.9 3.7	0.4 0.2	0.5 0.0	- 100.0	5.0 3967.7
Resto	36.5 30.0	45.6 1.1	44.4 15.8	22.3 30.4	29.8 1.7	18.4 1.7	36.0 14.0	15.3 3.4	23.9 2.1	32.7 0.0	- 100.0	29.4 23112.9
CAME	13.5 67.0	1.4 0.2	7.2 15.6	0.4 3.3	14.2 4.7	1.5 0.8	3.0 7.1	0.4 0.6	1.1 0.6	0.0 0.0	- 100.0	4.9 3829.0
Asia	5.8 38.3	1.0 0.2	6.0 17.3	0.3 3.3	29.7 13.3	3.8 2.8	5.6 17.5	3.7 6.5	1.1 0.8	35.7 0.1	- 100.0	3.7 2878.5
Africa	3.2 31.3	5.4 1.5	0.7 3.1	1.2 20.3	8.2 5.5	1.7 1.9	2.3 10.9	9.1 24.1	1.2 1.3	0.1 0.0	- 100.0	2.4 1919.6
Resto del mundo	1.8 4.3	1.7 0.1	1.1 1.2	21.9 87.8	1.7 0.3	2.0 0.5	2.5 2.9	1.6 1.0	7.3 1.9	0.1 0.0	- 100.0	10.0 7844.2
	100.0	100.0	100.0	100.0	100.0	100.0	100.0	100.0	100.0	100.0		100.0
TOTAL	19006.3 24.1	545.0 0.7	8255.9 10.5	31429.9 39.9	1282.9 1.6	2119.1 2.7	8967.4 11.4	5079.7 6.5	2013.5 2.6	6.1 0.0	- 100.0	78705.9 78705.9

ALADI: ESTRUCTURA DE LAS EXPORTACIONES SEGUN SECCIONES DE LA CUCI Y ZONAS COPARTICIPES, 1981
(Estructuras por secciones y zonas en porcentajes. Totales FOB en millones de dólares)

Cuadro 3 (continuación)

ZONAS COPARTICIPES	SECCIONES										TOTAL	
	0	1	2	3	4	5	6	7	8	9		
ALADI	8.4 13.8	8.1 0.5	10.1 7.6	7.2 24.3	10.7 1.3	34.9 7.4	23.4 17.0	43.6 22.2	32.6 6.0	50.4 0.0	- 100.0	13.2 11354.9
MCCA	0.1 1.9	0.1 0.1	0.1 0.8	1.8 74.8	0.0 0.0	2.6 6.8	0.7 6.3	1.2 7.6	0.8 1.7	0.6 0.0	- 100.0	1.1 935.4
CARICOM	0.1 2.6	0.9 0.6	0.2 2.0	1.9 83.0	0.0 0.0	0.5 1.5	0.5 4.9	0.8 5.1	0.2 0.4	0.0 0.0	- 100.0	1.0 875.5
OCDE	59.2 22.2	81.4 1.0	71.0 12.1	58.9 44.8	22.3 0.6	48.9 2.4	60.6 10.0	38.4 4.4	59.4 2.5	41.6 0.0	- 100.0	58.3 50121.8
EE.UU.	22.6 18.6	34.5 1.0	14.6 5.5	32.4 54.2	3.8 0.2	24.0 2.5	25.8 9.3	20.8 5.3	38.3 3.5	26.9 0.0	- 100.0	26.6 22824.9
Japon	2.6 12.5	1.4 0.2	15.8 34.0	3.1 29.8	0.6 0.2	5.7 3.5	8.2 16.9	1.8 2.6	0.4 0.2	1.8 0.0	- 100.0	4.6 3973.4
Resto	34.0 27.4	45.5 1.3	40.6 14.9	23.4 38.3	17.8 1.0	19.2 2.0	26.7 9.4	15.9 3.9	20.8 1.9	12.8 0.0	- 100.0	27.1 23323.5
CANE	20.7 71.8	1.7 0.2	9.2 14.6	0.3 2.3	19.7 4.9	1.8 0.8	3.1 4.8	0.4 0.4	0.5 0.2	3.1 0.0	- 100.0	6.3 5399.8
Asia	5.7 26.7	2.1 0.3	7.6 16.2	2.1 20.5	35.8 11.9	6.8 4.1	6.8 14.1	4.1 5.9	0.6 0.3	2.3 0.0	- 100.0	4.7 4005.1
Africa	4.0 27.2	3.2 0.7	0.7 2.2	2.3 31.5	11.2 5.4	2.4 2.1	2.8 8.5	10.0 21.0	1.8 1.3	1.7 0.0	- 100.0	3.2 2755.6
Resto del mundo	1.9 3.3	2.5 0.2	1.1 0.9	25.3 91.9	0.4 0.1	2.0 0.5	2.0 1.5	1.5 0.8	4.2 0.8	0.3 0.0	- 100.0	12.2 10501.3
	100.0	100.0	100.0	100.0	100.0	100.0	100.0	100.0	100.0	100.0		100.0
TOTAL	18774.3 21.8	642.3 0.7	8545.1 9.9	38133.0 44.4	1330.6 1.5	2408.5 2.8	8255.2 9.6	5777.1 6.7	2078.6 2.4	4.5 0.0	- 100.0	85949.4 85949.4

ALADI: ESTRUCTURA DE LAS EXPORTACIONES SEGUN SECCIONES DE LA CUCI Y ZONAS COPARTICIPES, 1982
(Estructuras por secciones y zonas en porcentajes. Totales FOB en millones de dolares)

Cuadro 3 (conclusión)

ZONAS COPARTICIPES	SECCIONES										TOTAL	
	0	1	2	3	4	5	6	7	8	9		
ALADI	7.6	5.6	11.2	8.1	11.7	35.1	20.6	30.3	28.3	4.6	-	12.2
	12.9	0.4	8.2	31.1	1.3	8.3	16.7	15.6	5.4	0.0	100.0	9551.1
MCCA	0.1	0.0	0.1	1.5	0.0	2.5	0.7	1.0	0.7	0.4	-	1.0
	1.2	0.0	1.4	74.7	0.0	7.5	6.7	6.8	1.7	0.0	100.0	753.8
CARICOM	0.2	0.5	0.3	1.2	0.0	0.3	0.6	0.4	0.2	0.0	-	0.7
	4.4	0.6	3.5	77.3	0.0	1.1	8.6	3.8	0.6	0.0	100.0	575.5
OCDE	65.1	84.5	70.3	63.4	28.8	48.2	63.2	48.8	62.4	92.0	-	62.7
	21.3	1.3	10.0	47.4	0.6	2.2	9.9	4.9	2.3	0.0	100.0	49244.3
EE. UU.	23.6	41.6	13.2	36.1	3.1	25.5	26.2	26.6	43.4	61.4	-	29.4
	16.5	1.4	4.0	57.6	0.1	2.5	3.8	5.7	3.4	0.0	100.0	23063.1
Japon	4.0	1.4	19.4	5.1	0.8	4.9	8.6	1.8	0.4	1.7	-	6.1
	13.5	0.2	28.7	39.1	0.2	2.3	14.0	1.9	0.2	0.0	100.0	4756.7
Resto	37.5	41.5	37.8	22.3	24.9	17.8	28.4	20.4	18.6	29.0	-	27.3
	28.2	1.5	12.4	38.3	1.2	1.9	10.3	4.7	1.6	0.0	100.0	21424.5
CAME	14.4	1.3	8.0	0.3	17.0	1.3	2.5	0.3	0.4	0.2	-	4.4
	67.6	0.3	16.2	3.6	5.2	0.8	5.5	0.4	0.2	0.0	100.0	3438.6
Asia	7.1	2.0	8.2	1.5	30.4	9.5	7.9	6.9	0.6	0.3	-	4.8
	30.2	0.4	15.1	15.0	8.4	5.7	16.0	8.9	0.3	0.0	100.0	3805.5
Africa	3.6	3.6	0.9	1.6	11.7	1.3	2.7	8.9	1.5	1.4	-	2.7
	27.6	1.3	3.0	28.5	5.9	1.4	10.1	20.9	1.3	0.0	100.0	2099.3
Resto del mundo	1.9	2.5	1.0	22.2	0.4	1.9	1.9	3.3	5.9	1.1	-	11.5
	3.4	0.2	0.8	90.4	0.0	0.5	1.6	1.8	1.2	0.0	100.0	9046.0
	100.0	100.0	100.0	100.0	100.0	100.0	100.0	100.0	100.0	100.0		100.0
TOTAL	16122.7	753.7	7026.8	36786.2	1052.1	2273.1	7738.9	4922.0	1834.9	3.7	-	78514.1
	20.5	1.0	8.9	46.9	1.3	2.9	9.9	6.3	2.3	0.0	100.0	78514.1

Gráfico 3

ALADI: Estructura de las exportaciones
según secciones de la CUCI (Porcentajes)

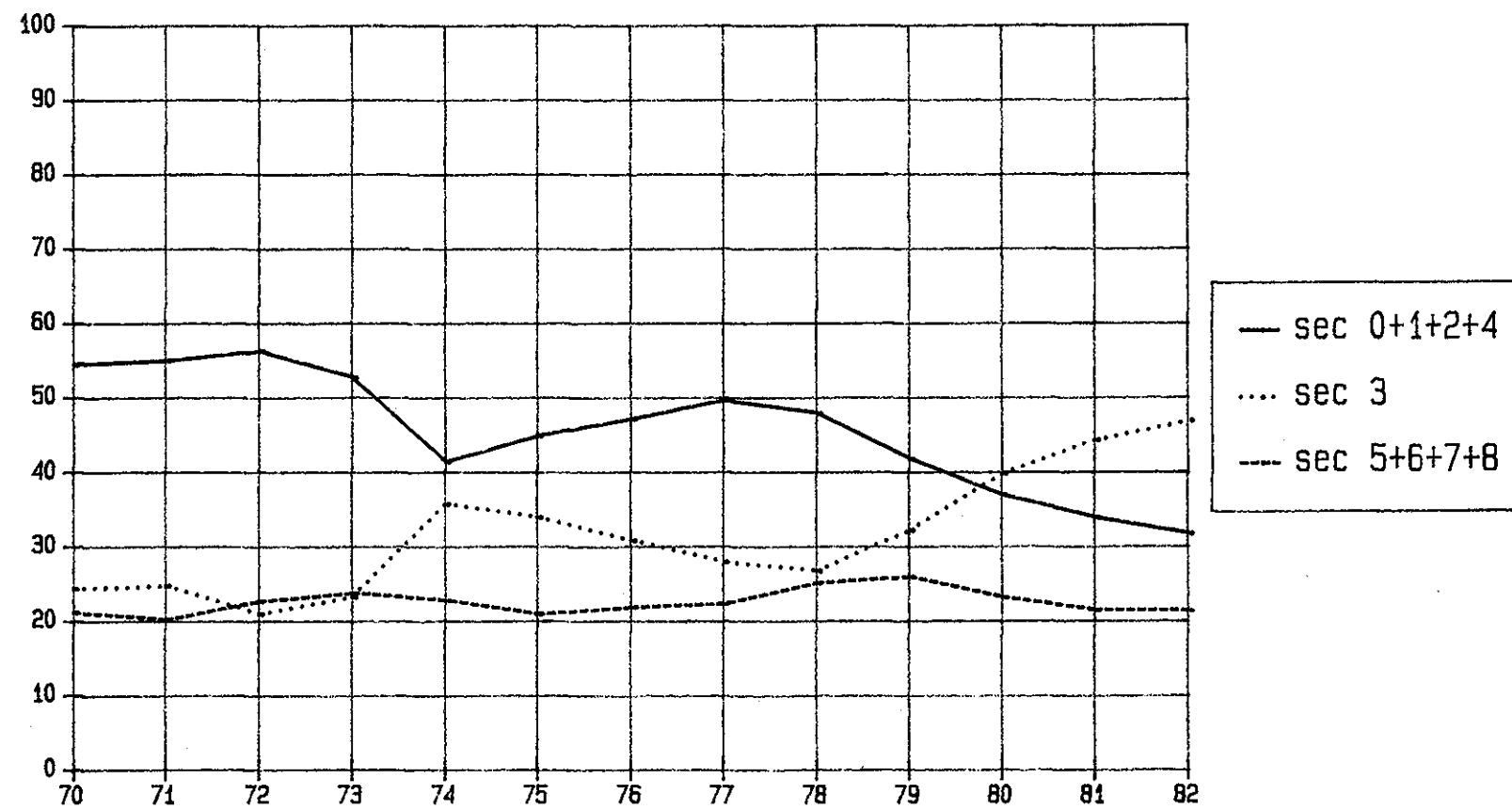

Cuadro 4
 ALADI: ESTRUCTURA DE LAS IMPORTACIONES SEGUN SECCIONES DE LA CUCI Y ZONAS COPARTICIPES, 1970
 (Estructuras por secciones y zonas en porcentajes. Totales CIF en millones de dolares)

ZONAS COPARTICIPES	SECCIONES										TOTAL	
	0	1	2	3	4	5	6	7	8	9		
ALADI	42.8	7.6	28.7	20.8	31.6	4.8	11.7	3.1	5.3	1.0	-	11.2
	32.0	0.4	15.6	10.8	2.2	5.8	18.8	11.4	2.8	0.0	100.0	1346.6
MCCA	0.0	0.0	0.3	0.0	0.3	0.1	0.0	0.0	0.0	0.0	-	0.0
	0.4	0.0	51.5	0.0	5.9	28.2	3.0	7.3	3.6	0.0	100.0	4.2
CARICOM	0.1	0.0	0.3	1.4	0.0	0.2	0.0	0.0	0.0	0.0	-	0.1
	4.6	0.1	11.2	57.6	0.0	19.7	1.9	3.9	1.0	0.0	100.0	17.6
OCDE	55.2	89.1	62.6	31.1	64.4	91.8	82.9	95.3	88.2	98.7	-	82.7
	5.6	0.7	4.6	2.2	0.6	15.1	18.1	46.6	6.3	0.1	100.0	9936.8
EE.UU.	31.8	29.7	41.0	28.2	38.4	43.7	31.9	49.3	42.0	32.7	-	41.5
	6.4	0.5	6.0	4.0	0.7	14.4	13.9	48.1	6.0	0.1	100.0	4988.6
Japon	0.1	0.1	2.1	0.2	0.1	2.9	13.2	5.4	9.6	0.2	-	5.7
	0.1	0.0	2.3	0.2	0.0	7.0	42.1	38.4	10.0	0.0	100.0	683.1
Resto	23.4	59.2	19.4	2.8	25.9	45.1	37.7	40.6	36.6	65.8	-	35.5
	5.5	1.1	3.3	0.5	0.6	17.3	19.2	46.2	6.1	0.1	100.0	4265.1
CAME	0.6	0.3	0.3	0.9	1.4	1.4	2.1	1.1	1.6	0.1	-	1.2
	4.3	0.2	1.6	4.4	0.9	15.3	30.7	35.2	7.5	0.0	100.0	148.0
Asia	0.3	0.9	5.9	25.8	1.4	0.1	2.0	0.2	2.8	0.1	-	2.5
	1.0	0.2	14.3	59.7	0.4	0.6	14.7	2.6	6.6	0.0	100.0	303.6
Africa	0.6	0.2	1.5	13.8	0.7	0.2	1.0	0.0	0.0	0.0	-	1.2
	3.9	0.1	7.9	68.6	0.4	2.7	15.7	0.5	0.1	0.0	100.0	141.6
Resto del mundo	0.5	2.0	0.3	6.2	0.3	1.4	0.3	0.3	2.1	0.0	-	0.9
	4.4	1.3	2.2	39.4	0.2	20.8	5.3	13.2	13.2	0.0	100.0	110.7
	100.0	100.0	100.0	100.0	100.0	100.0	100.0	100.0	100.0	100.0	-	100.0
TOTAL	1009.4	76.2	732.1	703.2	95.2	1638.5	2174.5	4862.8	708.8	8.4	-	12009.1
	8.4	0.6	6.1	5.9	0.8	13.6	18.1	40.5	5.9	0.1	100.0	12009.1

ALADI: ESTRUCTURA DE LAS IMPORTACIONES SEGUN SECCIONES DE LA CUCI Y ZONAS COPARTICIPES, 1971
(Estructuras por secciones y zonas en porcentajes. Totales CIF en millones de dolares)

Cuadro 4 (continuación)

ZONAS COPARTICIPES	SECCIONES										TOTAL	
	0	1	2	3	4	5	6	7	8	9		
ALADI	38.0 27.3	4.9 0.3	30.6 16.6	20.2 13.3	28.9 2.2	5.4 6.9	11.5 18.2	3.3 12.3	5.6 2.9	0.4 0.0	- 100.0	10.9 1473.4
MCCA	0.0 3.1	0.1 1.0	0.1 12.9	0.0 0.0	0.6 11.8	0.2 54.5	0.0 3.7	0.0 8.0	0.0 5.0	0.0 0.0	- 100.0	0.0 5.3
CARICOM	0.0 1.5	0.0 0.1	0.2 4.6	1.8 62.9	0.0 0.0	0.4 26.1	0.0 1.0	0.0 2.5	0.0 1.4	0.0 0.0	- 100.0	0.2 27.7
OCDE	58.1 5.6	91.4 0.7	60.5 4.4	23.8 2.1	66.7 0.7	91.4 15.7	83.3 17.7	94.1 46.8	87.9 6.2	99.5 0.1	- 100.0	81.4 10981.8
EE.UU.	33.6 7.1	23.6 0.4	37.2 5.9	20.8 4.1	46.9 1.1	40.9 15.5	24.4 11.4	44.0 48.2	39.4 6.1	40.3 0.1	- 100.0	36.9 4979.3
Japon	0.1 0.2	0.1 0.0	3.0 2.5	0.4 0.4	0.1 0.0	3.8 7.6	19.6 47.8	5.7 32.9	10.5 8.5	0.6 0.0	- 100.0	7.1 953.1
Resto	24.4 5.1	67.7 1.1	20.4 3.2	2.6 0.5	19.7 0.4	46.6 17.4	39.4 18.2	44.4 48.0	38.0 5.8	58.5 0.2	- 100.0	37.4 5049.4
CAME	2.7 13.8	0.4 0.2	0.1 0.5	0.7 3.4	1.0 0.5	1.0 9.2	1.6 17.9	1.8 49.4	1.4 5.1	0.0 0.0	- 100.0	1.5 204.2
Asia	0.3 0.7	0.8 0.1	5.9 10.2	34.4 72.7	1.5 0.4	0.2 0.7	1.7 8.6	0.1 1.8	2.9 4.8	0.0 0.0	- 100.0	3.4 459.3
Africa	0.2 1.4	0.6 0.3	2.3 10.8	12.0 67.4	1.1 0.8	0.2 2.4	1.2 16.6	0.0 0.3	0.0 0.1	0.0 0.0	- 100.0	1.3 172.3
Resto del mundo	0.7 4.2	1.8 0.9	0.3 1.5	7.0 40.9	0.2 0.1	1.3 15.2	0.6 8.9	0.6 18.1	2.2 10.1	0.0 0.0	- 100.0	1.2 166.1
	100.0	100.0	100.0	100.0	100.0	100.0	100.0	100.0	100.0	100.0	-	100.0
TOTAL	1058.9 7.8	81.9 0.6	796.8 5.9	969.1 7.2	113.5 0.8	1890.2 14.0	2330.2 17.3	5461.6 40.5	773.2 5.7	14.5 0.1	- 100.0	13490.1 13490.1

ALADI: ESTRUCTURA DE LAS IMPORTACIONES SEGUN SECCIONES DE LA CUCI Y ZONAS COPARTICIPES, 1972
(Estructuras por secciones y zonas en porcentajes. Totales CIF en millones de dolares)

Cuadro 4 (continuación)

ZONAS COPARTICIPES	SECCIONES										TOTAL	
	0	1	2	3	4	5	6	7	8	9		
ALADI	34.8	5.5	27.7	20.5	29.5	5.9	11.8	3.7	6.7	1.2	-	10.7
	27.3	0.3	13.5	13.3	1.9	8.0	17.4	14.4	3.8	0.0	100.0	1652.4
MCCA	0.0	0.0	0.2	0.0	1.0	0.2	0.0	0.0	0.0	0.0	-	0.1
	6.8	0.1	21.7	0.0	13.3	43.8	2.8	7.0	4.5	0.0	100.0	7.8
CARICOM	0.2	0.0	0.3	1.3	0.0	0.4	0.0	0.0	0.0	0.0	-	0.2
	6.9	0.1	7.8	47.2	0.0	29.7	1.2	6.2	0.9	0.0	100.0	29.1
OCDE	61.6	92.0	63.9	21.0	66.8	90.2	81.6	94.6	86.8	98.4	-	81.7
	6.3	0.7	4.1	1.8	0.6	16.1	15.8	48.1	6.5	0.1	100.0	12585.3
EE.UU.	34.4	12.6	39.1	17.5	40.0	39.7	24.4	41.8	38.9	33.8	-	35.9
	8.1	0.2	5.7	3.4	0.8	16.1	10.7	48.4	6.6	0.1	100.0	5528.2
Japon	0.1	0.2	2.9	0.8	0.1	3.5	16.8	7.1	10.3	0.4	-	7.0
	0.2	0.0	2.2	0.8	0.0	7.4	38.1	42.3	9.0	0.0	100.0	1071.2
Resto	27.1	79.2	21.9	2.7	26.6	47.0	40.4	45.8	37.7	64.3	-	38.9
	5.9	1.2	2.9	0.5	0.5	17.6	16.4	48.9	5.9	0.2	100.0	5985.9
CAME	1.8	0.3	0.1	0.7	0.0	1.0	1.6	1.2	0.9	0.0	-	1.1
	13.5	0.2	0.5	4.5	0.0	12.8	21.3	42.7	4.6	0.0	100.0	176.9
Asia	0.8	0.6	4.8	40.7	2.0	0.3	1.4	0.2	2.9	0.0	-	3.7
	1.9	0.1	6.8	76.8	0.4	1.1	5.8	2.4	4.7	0.0	100.0	570.6
Africa	0.2	0.2	2.4	10.6	0.4	0.6	2.7	0.0	0.0	0.0	-	1.4
	1.2	0.1	9.0	52.5	0.2	6.3	30.4	0.3	0.1	0.0	100.0	216.4
Resto del mundo	0.5	1.4	0.5	5.2	0.3	1.4	0.9	0.3	2.6	0.3	-	1.1
	3.9	0.8	2.4	34.5	0.2	19.8	13.1	10.3	14.9	0.0	100.0	162.2
	100.0	100.0	100.0	100.0	100.0	100.0	100.0	100.0	100.0	100.0	-	100.0
TOTAL	1294.2	92.1	805.0	1076.4	108.6	2238.8	2429.9	6403.2	936.3	16.3	-	15400.8
	8.4	0.6	5.2	7.0	0.7	14.5	15.8	41.6	6.1	0.1	100.0	15400.8

ALADI: ESTRUCTURA DE LAS IMPORTACIONES SEGUN SECCIONES DE LA CUCI Y ZONAS COPARTICIPES, 1973
(Estructuras por secciones y zonas en porcentajes. Totales CIF en millones de dolares)

Cuadro 4 (continuación)

ZONAS COPARTICIPES	SECCIONES										TOTAL	
	0	1	2	3	4	5	6	7	8	9		
ALADI	25.6	6.5	24.5	17.8	27.5	6.6	12.6	5.0	7.7	9.3	-	11.2
	23.3	0.3	12.3	13.8	2.5	8.2	19.0	16.8	3.8	0.1	100.0	2280.0
HCCA	0.4	0.1	0.3	0.0	0.0	0.1	0.0	0.0	0.0	0.0	-	0.1
	47.9	0.4	22.7	0.0	0.2	19.3	2.2	4.1	3.1	0.0	100.0	17.3
CARICOM	0.1	0.0	0.2	1.3	0.0	0.2	0.0	0.0	0.0	0.0	-	0.2
	3.2	0.1	6.7	66.9	0.0	18.7	1.3	2.1	1.1	0.0	100.0	34.6
OCDE	67.2	90.2	63.2	18.3	66.8	89.5	82.0	92.6	85.4	90.6	-	79.0
	8.7	0.6	4.5	2.0	0.8	15.8	17.6	44.0	5.9	0.1	100.0	16042.4
EE.UU.	43.8	13.9	39.7	14.1	44.6	39.3	26.3	42.4	39.4	33.1	-	36.5
	12.3	0.2	6.1	3.4	1.2	15.0	12.2	43.6	5.9	0.1	100.0	7412.4
Japon	0.1	0.1	2.2	1.0	0.2	3.2	18.0	8.7	10.0	1.1	-	7.5
	0.1	0.0	1.6	1.1	0.0	6.0	40.5	43.4	7.3	0.0	100.0	1527.9
Resto	23.3	76.2	21.4	3.2	22.0	46.9	37.7	41.5	35.9	56.4	-	35.0
	6.8	1.1	3.4	0.8	0.6	18.7	18.3	44.6	5.6	0.1	100.0	7102.1
CAME	2.6	3.4	0.5	0.9	0.0	1.0	1.1	1.5	1.6	0.1	-	1.3
	19.7	0.2	1.9	5.7	0.0	10.5	14.3	41.4	6.4	0.0	100.0	273.1
Asia	1.3	0.8	7.8	49.9	4.7	0.3	1.1	0.3	2.6	0.0	-	5.4
	2.4	0.1	8.0	79.8	0.9	0.8	3.4	1.9	2.7	0.0	100.0	1103.8
Africa	2.7	0.1	3.0	6.2	0.8	0.8	2.7	0.0	0.0	0.0	-	1.6
	17.5	0.0	10.6	34.2	0.5	7.2	29.5	0.4	0.1	0.0	100.0	318.8
Resto del mundo	0.2	1.9	0.5	5.7	0.2	1.4	0.4	0.6	2.6	0.0	-	1.2
	1.8	0.8	2.6	41.6	0.1	16.9	5.9	18.1	12.2	0.0	100.0	240.2
	100.0	100.0	100.0	100.0	100.0	100.0	100.0	100.0	100.0	100.0	-	100.0
TOTAL	2074.6	100.8	1145.1	1765.3	203.4	2832.3	3439.7	7623.1	1113.2	12.8	-	20310.3
	10.2	0.5	5.6	8.7	1.0	13.9	16.9	37.5	5.5	0.1	100.0	20310.3

ALADI: ESTRUCTURA DE LAS IMPORTACIONES SEGUN SECCIONES DE LA CUCI Y ZONAS COPARTICIPES, 1974
(Estructuras por secciones y zonas en porcentajes. Totales CIF en millones de dolares)

Quadro 4 (continuación)

ZONAS COPARTICIPES	SECCIONES										TOTAL	
	0	1	2	3	4	5	6	7	8	9		
ALADI	26.2	9.1	20.1	14.3	18.7	5.6	11.1	6.3	8.5	0.4	-	11.3
	22.5	0.4	10.6	18.3	1.7	7.9	19.5	16.2	3.0	0.0	100.0	3915.4
MCCA	0.1	0.0	0.9	0.0	0.1	0.1	0.0	0.0	0.0	0.0	-	0.1
	7.4	0.2	64.3	0.2	1.2	17.7	2.0	5.8	1.2	0.0	100.0	29.5
CARICOM	0.2	0.0	0.3	0.7	0.0	0.2	0.0	0.0	0.1	0.4	-	0.2
	12.4	0.1	9.3	54.0	0.1	17.2	1.5	2.6	2.6	0.2	100.0	62.9
OCDE	69.8	87.5	65.4	11.0	79.6	88.9	83.5	91.8	83.8	98.7	-	74.0
	9.1	0.5	5.2	2.1	1.1	19.1	22.2	36.0	4.5	0.1	100.0	25734.9
EE.UU.	42.8	16.0	43.1	7.6	65.5	39.4	25.2	43.5	36.2	18.7	-	33.8
	12.2	0.2	7.5	3.2	2.0	18.5	14.6	37.3	4.3	0.0	100.0	11757.1
Japon	0.0	0.1	2.7	0.5	0.1	4.0	20.1	9.1	12.4	0.5	-	8.0
	0.1	0.0	2.0	0.9	0.0	7.9	49.7	33.2	6.2	0.0	100.0	2772.2
Resto	26.9	71.4	19.7	2.9	14.0	45.5	38.2	39.2	35.2	79.4	-	32.2
	8.1	1.0	3.6	1.3	0.5	22.5	23.3	35.3	4.4	0.2	100.0	11205.6
CAME	0.7	1.4	0.2	1.5	0.0	1.5	0.9	1.0	1.4	0.2	-	1.1
	6.4	0.6	1.1	20.0	0.0	22.5	17.0	27.2	5.1	0.0	100.0	377.2
Asia	1.5	0.6	7.1	53.0	1.3	1.1	1.7	0.4	3.1	0.1	-	8.9
	1.6	0.0	4.7	85.0	0.1	1.9	3.8	1.4	1.4	0.0	100.0	3113.3
Africa	1.2	0.2	5.1	16.1	0.2	1.1	2.2	0.0	0.0	0.0	-	3.4
	3.5	0.0	8.9	68.8	0.1	5.4	13.1	0.2	0.0	0.0	100.0	1171.2
Resto del mundo	0.2	1.2	0.8	3.4	0.1	1.4	0.4	0.4	3.1	0.2	-	1.1
	1.7	0.5	4.4	43.5	0.1	20.6	7.9	10.3	11.1	0.0	100.0	386.4
	100.0	100.0	100.0	100.0	100.0	100.0	100.0	100.0	100.0	100.0		100.0
TOTAL	3362.9	153.5	2056.7	4997.1	362.3	5524.5	6839.0	10081.2	1386.9	26.7	-	34790.8
	9.7	0.4	5.9	14.4	1.0	15.9	19.7	29.0	4.0	0.1	100.0	34790.8

ALADI: ESTRUCTURA DE LAS IMPORTACIONES SEGUN SECCIONES DE LA CUCI Y ZONAS COPARTICIPES, 1975
(Estructuras por secciones y zonas en porcentajes. Totales IIF en millones de dolares)

Cuadro 4 (continuación)

ZONAS COPARTICIPES	SECCIONES										TOTAL	
	0	1	2	3	4	5	6	7	8	9		
ALADI	29.2	6.0	20.8	15.3	23.8	6.2	9.8	5.4	8.7	1.1	-	10.6
	22.5	0.3	9.2	20.3	1.8	7.8	16.3	18.4	3.3	0.0	100.0	4002.1
MCCA	0.1	0.0	0.7	0.0	0.0	0.2	0.0	0.0	0.0	0.0	-	0.1
	10.1	0.3	41.8	0.3	0.0	34.6	6.6	4.0	2.3	0.0	100.0	31.6
CARICOM	0.1	0.0	0.3	0.5	0.0	0.2	0.0	0.0	0.2	0.0	-	0.1
	3.4	0.1	10.1	51.4	0.0	20.6	4.8	3.8	5.8	0.0	100.0	48.2
OCDE	66.9	91.5	65.5	12.8	72.1	89.9	86.1	92.6	83.9	88.1	-	75.9
	7.2	0.6	4.1	2.4	0.7	16.0	20.2	44.2	4.5	0.1	100.0	28525.8
EE.UU.	48.9	12.4	44.7	9.7	50.1	43.2	24.2	44.3	38.4	35.9	-	35.7
	11.2	0.2	5.9	3.9	1.1	16.3	12.1	44.9	4.4	0.1	100.0	13428.9
Japon	0.1	0.1	3.1	0.9	0.1	5.0	23.2	8.2	11.3	0.7	-	8.5
	0.1	0.0	1.7	1.4	0.0	8.0	48.5	34.9	5.4	0.0	100.0	3198.6
Resto	17.9	79.0	17.7	2.2	21.9	41.7	38.7	40.1	34.3	51.6	-	31.7
	4.6	1.2	2.6	1.0	0.5	17.7	21.8	45.9	4.4	0.1	100.0	11898.4
CAME	0.5	0.6	0.4	1.9	2.8	1.5	1.1	1.2	1.0	0.1	-	1.2
	3.2	0.3	1.4	22.2	1.8	16.3	16.6	34.8	3.4	0.0	100.0	457.8
Asia	1.4	0.5	6.2	54.8	1.1	0.5	1.2	0.4	2.5	0.1	-	8.7
	1.3	0.0	3.3	89.1	0.1	0.8	2.5	1.7	1.2	0.0	100.0	3272.0
Africa	1.7	0.3	5.7	11.6	0.0	0.2	1.5	0.0	0.0	0.0	-	2.3
	5.9	0.1	11.5	69.8	0.0	1.2	11.1	0.4	0.0	0.0	100.0	880.4
Resto del mundo	0.2	1.0	0.5	3.1	0.1	1.3	0.3	0.4	3.6	10.6	-	1.0
	1.5	0.5	2.3	44.3	0.1	17.2	5.2	13.3	14.9	0.7	100.0	370.1
	100.0	100.0	100.0	100.0	100.0	100.0	100.0	100.0	100.0	100.0		100.0
TOTAL	3080.9	188.1	1774.7	5317.1	296.0	5063.8	6692.7	13624.1	1525.9	24.7	-	37588.0
	8.2	0.5	4.7	14.1	0.8	13.5	17.8	36.2	4.1	0.1	100.0	37588.0

ALADI: ESTRUCTURA DE LAS IMPORTACIONES SEGUN SECCIONES DE LA CUCI Y ZONAS COPARTICIPES, 1976
(Estructuras por secciones y zonas en porcentajes. Totales CIF en millones de dolares)

Cuadro 4 (continuación)

ZONAS COPARTICIPES	SECCIONES										TOTAL	
	0	1	2	3	4	5	6	7	8	9		
ALADI	37.0	9.3	24.7	14.5	36.3	6.9	15.9	5.5	9.9	1.9	-	12.5
	23.4	0.4	9.2	19.0	2.3	7.3	18.3	16.6	3.4	0.0	100.0	4634.0
MCCA	0.5	0.2	1.1	0.0	0.0	0.4	0.1	0.0	0.0	0.0	-	0.2
	24.6	0.5	33.7	0.0	0.0	31.1	6.2	3.1	0.8	0.0	100.0	57.6
CARICOM	0.0	0.1	0.5	0.4	0.0	1.0	0.0	0.0	0.2	0.0	-	0.2
	0.6	0.3	9.2	25.8	0.0	56.2	2.3	2.2	3.4	0.0	100.0	86.1
OCDE	58.3	87.9	59.6	8.8	52.9	88.3	79.7	92.1	81.3	90.7	-	71.3
	6.4	0.6	3.9	2.0	0.6	16.5	16.0	49.0	4.9	0.1	100.0	26476.9
EE.UU.	36.9	12.3	40.4	7.2	40.3	43.6	26.9	44.5	38.3	21.3	-	34.5
	8.4	0.2	5.4	3.4	0.9	16.8	11.2	48.9	4.7	0.0	100.0	12815.9
Japon	0.1	0.1	2.3	0.3	0.3	3.5	19.2	9.4	10.4	0.2	-	7.4
	0.1	0.0	1.4	0.6	0.0	6.3	37.1	48.4	6.0	0.0	100.0	2751.2
Resto	21.3	75.5	17.0	1.3	12.2	41.3	33.6	38.2	32.6	69.1	-	29.4
	5.7	1.3	2.7	0.7	0.3	18.7	16.4	49.3	4.7	0.2	100.0	10909.8
CAME	0.4	0.9	0.7	2.4	0.6	1.3	1.3	1.3	1.2	0.1	-	1.4
	2.1	0.3	2.4	28.5	0.3	12.9	13.9	35.8	3.7	0.0	100.0	507.0
Asia	1.1	0.5	7.3	58.5	5.6	0.3	1.0	0.4	2.8	1.3	-	10.5
	0.8	0.0	3.2	91.2	0.4	0.4	1.4	1.3	1.1	0.0	100.0	3893.2
Africa	2.1	0.0	4.8	10.0	3.8	0.4	1.4	0.0	0.0	0.1	-	2.3
	7.2	0.0	9.6	70.4	1.3	2.4	8.8	0.2	0.0	0.0	100.0	864.9
Resto del mundo	0.6	1.1	1.3	5.3	0.9	1.4	0.4	0.8	4.6	5.9	-	1.7
	2.7	0.3	3.5	50.5	0.4	10.8	3.6	16.6	11.3	0.2	100.0	640.2
	100.0	100.0	100.0	100.0	100.0	100.0	100.0	100.0	100.0	100.0	-	100.0
TOTAL	2928.4	194.9	1723.0	6066.6	298.5	4932.9	5324.8	14081.5	1583.6	25.8	-	37159.9
	7.9	0.5	4.6	16.3	0.8	13.3	14.3	37.9	4.3	0.1	100.0	37159.9

ALADI: ESTRUCTURA DE LAS IMPORTACIONES SEGUN SECCIONES DE LA CCI Y ZONAS COPARTICIPES, 1977
(Estructuras por secciones y zonas en porcentajes. Totales CIP en millones de dolares)

Cuadro 4 (continuación)

ZONAS COPARTICIPES	SECCIONES										TOTAL	
	0	1	2	3	4	5	6	7	8	9		
ALADI	37.0	11.4	25.9	17.2	40.8	6.9	17.0	6.0	10.7	2.6	-	13.4
	21.7	0.5	8.9	19.4	2.8	6.6	19.6	17.0	3.5	0.0	100.0	5784.3
MCCA	0.6	0.1	1.3	0.0	0.1	0.2	0.1	0.0	0.2	0.0	-	0.2
	30.5	0.3	36.8	0.0	0.7	12.6	9.9	4.2	5.0	0.0	100.0	69.1
CARICOM	0.0	0.0	0.6	0.5	0.0	0.8	0.0	0.0	0.1	0.0	-	0.2
	1.8	0.1	12.9	31.7	0.0	46.8	1.9	2.2	2.7	0.0	100.0	93.8
OCDE	57.7	86.3	59.0	9.2	56.4	87.4	77.6	91.2	80.8	94.4	-	71.2
	6.4	0.7	3.8	2.0	0.7	15.9	16.9	48.6	5.0	0.1	100.0	30650.1
EE.UU.	35.6	17.9	39.3	6.8	46.6	42.6	23.5	40.3	34.4	17.6	-	32.2
	8.7	0.3	5.6	3.2	1.3	17.1	11.3	47.5	4.8	0.0	100.0	13836.5
Japon	0.1	0.1	1.8	0.5	0.1	3.4	19.5	11.6	11.6	0.6	-	8.5
	0.1	0.0	1.0	0.8	0.0	5.1	35.3	51.7	6.0	0.0	100.0	3672.1
Resto	21.9	68.4	17.9	1.9	9.6	41.4	34.6	39.3	34.8	76.2	-	30.5
	5.7	1.3	2.7	0.9	0.3	17.5	17.5	48.9	5.1	0.2	100.0	13141.5
CAME	0.4	0.9	0.6	1.7	0.1	1.7	1.3	1.2	0.6	0.5	-	1.2
	2.9	0.4	2.2	21.2	0.0	17.9	16.2	37.1	2.1	0.0	100.0	513.7
Asia	0.5	0.2	7.9	59.4	1.5	0.3	1.7	0.6	3.7	0.1	-	10.1
	0.4	0.0	3.6	89.2	0.1	0.4	2.5	2.2	1.6	0.0	100.0	4354.9
Africa	3.2	0.1	3.8	8.6	0.0	1.3	1.5	0.1	0.1	0.0	-	2.2
	11.5	0.0	8.0	59.9	0.0	7.9	10.8	1.6	0.2	0.0	100.0	938.9
Resto del mundo	0.6	0.9	1.0	3.5	1.1	1.5	0.8	0.9	3.9	2.4	-	1.5
	3.1	0.4	3.1	36.1	0.7	13.5	8.6	22.4	11.8	0.1	100.0	625.9
	100.0	100.0	100.0	100.0	100.0	100.0	100.0	100.0	100.0	100.0	-	100.0
TOTAL	3386.5	243.5	1984.3	6533.9	397.2	5561.1	6655.8	16321.4	1912.3	34.5	-	43030.6
	7.9	0.6	4.6	15.2	0.9	12.9	15.5	37.9	4.4	0.1	100.0	43030.6

ALADI: ESTRUCTURA DE LAS IMPORTACIONES SEGUN SECCIONES DE LA CUCI Y ZONAS COPARTICIPES, 1978
(Estructuras por secciones y zonas en porcentajes. Totales CIF en millones de dolares)

Cuadro 4 (continuación)

ZONAS COPARTICIPES	SECCIONES										TOTAL	
	0	1	2	3	4	5	6	7	8	9		
ALADI	27.7	7.2	23.6	12.6	34.4	7.1	15.9	5.8	10.6	0.6	-	11.7
	21.0	0.4	9.2	14.9	3.1	7.7	20.0	19.2	4.5	0.0	100.0	5787.2
NCCA	0.3	0.0	0.6	0.0	0.0	0.1	0.0	0.0	0.0	0.0	-	0.1
	27.6	0.2	33.4	0.0	0.0	21.4	8.3	7.7	1.5	0.0	100.0	43.5
CARICOM	0.4	0.0	0.7	0.1	0.0	0.7	0.2	0.0	0.2	0.0	-	0.2
	14.9	0.1	14.3	5.1	0.0	41.0	16.0	4.6	4.0	0.0	100.0	107.0
OCDE	67.2	91.2	61.9	10.2	63.7	87.2	79.5	91.1	78.1	99.1	-	73.4
	8.1	0.9	3.8	1.9	0.9	15.1	16.0	47.8	5.3	0.1	100.0	36263.9
EE.UU.	42.8	17.2	43.0	6.3	55.1	43.2	25.4	41.4	36.3	14.0	-	34.3
	11.1	0.3	5.7	2.5	1.7	15.9	10.9	46.5	5.3	0.0	100.0	16972.9
Japon	0.1	0.1	1.5	0.6	0.1	3.3	17.3	12.8	11.2	0.1	-	8.6
	0.1	0.0	0.8	0.9	0.0	4.9	29.6	57.2	6.5	0.0	100.0	4261.8
Resto	24.3	73.9	17.5	3.3	8.5	40.7	36.8	36.9	30.6	84.9	-	30.4
	7.1	1.7	2.6	1.5	0.3	17.0	17.8	46.7	5.0	0.3	100.0	15029.2
CAME	0.4	0.6	0.4	1.7	0.0	1.6	0.9	1.0	0.6	0.0	-	1.0
	3.3	0.4	1.7	22.5	0.0	18.8	13.3	37.3	2.7	0.0	100.0	516.0
Asia	0.7	0.1	7.8	62.8	1.0	0.3	1.4	1.1	5.0	0.2	-	10.0
	0.6	0.0	3.5	86.7	0.1	0.4	2.1	4.1	2.5	0.0	100.0	4933.8
Africa	1.2	0.1	4.1	9.1	0.0	1.5	1.3	0.1	0.0	0.0	-	2.0
	5.3	0.0	9.6	63.9	0.0	9.6	9.9	1.6	0.1	0.0	100.0	970.1
Resto del mundo	2.2	0.8	0.9	3.5	0.9	1.4	0.7	0.9	5.6	0.0	-	1.6
	12.2	0.3	2.4	29.5	0.6	11.1	6.3	20.6	17.0	0.0	100.0	809.2
	100.0	100.0	100.0	100.0	100.0	100.0	100.0	100.0	100.0	100.0	-	100.0
TOTAL	4394.3	338.7	2249.3	6811.6	528.8	6257.8	7289.8	19042.0	2472.8	45.6	-	49430.7
	8.9	0.7	4.6	13.8	1.1	12.7	14.7	38.5	5.0	0.1	100.0	49430.7

ALADI: ESTRUCTURA DE LAS IMPORTACIONES SEGUN SECCIONES DE LA CUCI Y ZONAS COPARTICIPES, 1979
(Estructuras por secciones y zonas en porcentajes. Totales CIF en millones de dolares)

Cuadro 4 (continuación)

ZONAS COPARTICIPES	SECCIONES										TOTAL	
	0	1	2	3	4	5	6	7	8	9		
ALADI	33.8	10.6	24.8	10.6	38.2	8.5	19.5	6.6	10.9	0.8	-	13.3
	23.9	0.5	9.1	13.3	2.9	8.1	20.3	17.7	4.2	0.0	100.0	8437.9
MCCA	0.2	0.0	0.5	0.0	0.0	0.2	0.1	0.0	0.0	0.0	-	0.1
	18.4	0.2	31.8	0.0	0.0	24.4	17.0	6.0	2.1	0.0	100.0	53.0
CARICOM	0.1	0.0	0.7	1.1	0.0	0.8	0.1	0.1	0.2	0.3	-	0.4
	2.6	0.0	8.8	49.3	0.0	28.2	2.1	6.5	2.4	0.1	100.0	238.4
OCDE	59.7	87.7	61.2	11.3	60.4	85.2	75.3	89.7	77.6	98.2	-	69.0
	8.1	0.8	4.3	2.7	0.9	15.8	15.1	46.5	5.7	0.1	100.0	43848.9
EE.UU.	38.2	19.6	42.9	7.0	52.2	43.7	20.2	43.7	37.7	25.8	-	34.7
	10.3	0.4	6.0	3.3	1.5	16.1	11.6	45.1	5.5	0.1	100.0	22034.3
Japon	0.2	0.1	1.1	0.4	0.0	2.4	13.2	10.8	11.6	0.0	-	6.7
	0.3	0.0	0.8	0.9	0.0	4.5	27.2	57.6	8.7	0.0	100.0	4268.8
Resto	21.3	68.1	17.2	3.9	8.2	39.1	32.9	35.2	28.3	72.3	-	27.6
	7.2	1.6	3.0	2.4	0.3	18.1	16.5	45.6	5.2	0.2	100.0	17545.9
CAME	0.3	0.7	0.4	1.1	0.0	1.6	0.7	1.2	0.5	0.1	-	1.0
	3.1	0.4	1.9	17.7	0.0	20.4	9.8	43.9	2.7	0.0	100.0	640.8
Asia	3.6	0.3	7.7	64.3	1.1	0.4	1.8	1.4	6.2	0.0	-	12.5
	2.7	0.0	3.0	85.4	0.1	0.4	1.9	3.9	2.5	0.0	100.0	7954.1
Africa	1.0	0.1	3.4	7.1	0.1	2.2	1.8	0.2	0.0	0.0	-	2.0
	4.8	0.0	8.2	58.1	0.0	13.5	12.1	3.2	0.1	0.0	100.0	1300.0
Resto del mundo	1.2	0.5	1.3	4.5	0.2	1.3	0.7	0.9	4.5	0.4	-	1.7
	6.4	0.2	3.6	43.3	0.1	9.3	5.6	18.4	13.1	0.0	100.0	1102.1
	100.0	100.0	100.0	100.0	100.0	100.0	100.0	100.0	100.0	100.0	-	100.0
TOTAL	5971.1	401.4	3106.2	10570.0	629.8	8121.0	8784.1	22737.8	3210.4	43.4	-	63575.2
	9.4	0.6	4.9	16.6	1.0	12.8	13.8	35.8	5.0	0.1	100.0	63575.2

ALADI: ESTRUCTURA DE LAS IMPORTACIONES SEGUN SECCIONES DE LA CUCI Y ZONAS COPARTICIPES, 1980
(Estructuras por secciones y zonas en porcentajes. Totales CIF en millones de dolares)

Cuadro 4 (continuación)

ZONAS COPARTICIPES	SECCIONES										TOTAL	
	0	1	2	3	4	5	6	7	8	9		
ALADI	23.1	7.3	25.1	14.7	27.7	7.9	17.1	6.7	10.6	1.2	-	12.6
	18.5	0.4	8.6	20.8	1.7	7.8	19.1	18.6	4.6	0.0	100.0	10531.0
MCCA	0.1	0.1	0.6	0.0	0.0	0.1	0.1	0.0	0.1	0.0	-	0.1
	12.2	0.8	31.9	0.0	0.0	22.6	8.8	19.3	4.4	0.0	100.0	66.8
CARICOM	0.1	0.1	0.7	0.7	0.0	0.9	0.1	0.0	0.2	0.0	-	0.3
	1.8	0.2	10.4	42.5	0.1	36.6	2.5	3.1	2.9	0.0	100.0	240.1
OCDE	69.9	89.7	60.9	9.3	70.7	85.0	77.7	89.5	74.1	97.9	-	68.9
	10.2	0.8	3.8	2.4	0.8	15.1	15.8	45.1	5.9	0.1	100.0	57758.6
EE.UU.	49.4	19.8	43.3	6.8	65.5	47.4	34.3	44.1	35.9	26.0	-	36.4
	13.6	0.3	5.1	3.3	1.4	15.9	12.8	42.1	5.4	0.0	100.0	30548.2
Japon	0.2	0.3	1.2	0.6	0.6	2.4	13.1	10.8	11.9	0.0	-	6.7
	0.3	0.0	0.8	1.6	0.1	4.4	27.3	55.8	9.7	0.0	100.0	5626.5
Resto	20.4	69.6	16.4	1.9	4.6	35.2	31.4	34.5	26.3	71.9	-	25.7
	0.0	1.7	2.7	1.3	0.1	16.8	17.1	46.6	5.6	0.2	100.0	21583.9
CAME	1.6	0.7	0.5	0.8	0.0	2.0	0.5	1.0	0.5	0.0	-	1.0
	15.9	0.4	2.0	14.3	0.0	23.6	6.6	34.5	2.7	0.0	100.0	871.3
Asia	1.8	0.1	7.8	60.5	1.3	0.4	2.1	1.4	9.1	0.3	-	12.6
	1.5	0.0	2.7	85.3	0.1	0.4	2.3	3.8	3.9	0.0	100.0	10545.5
Africa	0.9	0.4	3.1	9.3	0.0	2.1	1.9	0.1	0.1	0.0	-	2.4
	3.7	0.1	5.5	67.5	0.0	10.4	10.7	1.9	0.2	0.0	100.0	2043.1
Resto del mundo	2.4	1.6	1.3	4.7	0.2	1.6	0.6	1.2	5.5	0.6	-	2.1
	11.2	0.5	2.6	39.1	0.1	9.4	4.9	19.4	13.9	0.0	100.0	1799.6
	100.0	100.0	100.0	100.0	100.0	100.0	100.0	100.0	100.0	100.0	-	100.0
TOTAL	8433.4	517.9	3614.1	14868.4	641.1	10285.5	11734.3	29133.8	4580.3	47.3	-	83856.2
	10.1	0.6	4.3	17.7	0.8	12.3	14.0	34.7	5.5	0.1	100.0	83856.2

ALADI: ESTRUCTURA DE LAS IMPORTACIONES SEGUN SECCIONES DE LA CUCI Y ZONAS COPARTICIPES, 1981
(Estructuras por secciones y zonas en porcentajes. Totales CIF en millones de dolares)

Cuadro 4 (continuación)

ZONAS COPARTICIPES	SECCIONES										TOTAL	
	0	1	2	3	4	5	6	7	8	9		
ALADI	19.2 14.3	7.7 0.3	29.6 9.4	21.5 28.7	26.6 1.3	9.4 7.2	14.4 15.3	6.9 18.9	10.6 4.6	4.2 0.0	- 100.0	13.4 12289.3
NCCA	0.7 45.5	0.0 0.1	0.7 18.7	0.0 0.0	0.0 0.0	0.2 15.6	0.1 11.6	0.0 5.7	0.1 2.8	0.0 0.0	- 100.0	0.2 147.7
CARICOM	0.1 2.2	0.1 0.1	0.6 8.8	0.3 18.9	0.0 0.0	1.6 59.3	0.1 4.5	0.0 3.2	0.1 2.9	0.0 0.0	- 100.0	0.3 251.2
OCDE	73.7 10.6	86.9 0.7	57.8 3.5	8.3 2.1	72.1 0.7	84.4 12.4	80.6 16.5	89.7 47.4	72.7 6.1	88.6 0.1	- 100.0	69.3 63753.7
EE.UU.	54.7 14.4	19.9 0.3	42.0 4.7	5.6 2.7	67.0 1.1	47.3 12.8	35.7 13.4	46.1 44.8	37.3 5.7	48.7 0.1	- 100.0	37.7 34696.9
Japon	0.3 0.4	0.2 0.0	0.7 0.4	0.4 1.0	0.0 0.0	2.5 3.4	12.4 23.7	12.5 61.9	11.8 9.2	0.1 0.0	- 100.0	7.4 6827.2
Resto	18.7 7.7	66.8 1.5	15.1 2.6	2.2 1.6	5.0 0.1	34.7 14.7	32.5 19.0	31.0 47.0	23.6 5.6	39.8 0.1	- 100.0	24.2 22229.7
CAME	2.6 25.4	0.8 0.4	1.0 4.4	0.6 10.5	0.0 0.0	1.7 16.8	0.6 8.8	0.8 30.5	0.6 3.2	0.1 0.0	- 100.0	1.0 930.6
Asia	1.4 1.3	0.2 0.0	6.2 2.5	49.3 82.6	0.7 0.0	0.4 0.4	2.3 3.0	1.3 4.4	10.7 5.8	0.1 0.0	- 100.0	10.6 9781.9
Africa	1.2 3.8	0.7 0.1	3.0 4.1	14.6 82.5	0.0 0.0	0.8 2.7	1.2 5.4	0.1 1.3	0.1 0.1	0.0 0.0	- 100.0	3.1 2888.7
Resto del mundo	1.1 5.0	3.6 0.9	1.1 2.1	5.4 45.8	0.6 0.2	1.5 7.2	0.7 5.4	1.1 19.8	5.2 14.3	7.0 0.2	- 100.0	2.1 1928.8
	100.0	100.0	100.0	100.0	100.0	100.0	100.0	100.0	100.0	100.0	-	100.0
TOTAL	9139.4 9.9	486.1 0.5	3890.0 4.2	16367.8 17.8	594.2 0.6	9402.2 10.2	13017.0 14.2	33698.3 36.6	5313.1 5.8	64.0 0.1	- 100.0	91972.0 91972.0

ALADI: ESTRUCTURA DE LAS IMPORTACIONES SEGUN SECCIONES DE LA CUCI Y ZONAS COPARTICIPES, 1982
(Estructuras por secciones y zonas en porcentajes. Totales CIF en millones de dolares)

Cuadro 4 (conclusión)

ZONAS COPARTICIPES	SECCIONES										TOTAL	
	0	1	2	3	4	5	6	7	8	9		
ALADI	25.0 14.1	9.5 0.4	31.0 9.0	23.7 32.7	29.6 1.6	10.9 8.3	17.3 15.8	5.9 13.9	11.1 4.3	9.0 0.1	- 100.0	14.9 10557.2
MCCA	0.9 47.6	0.1 0.2	0.7 18.2	0.0 0.0	0.0 0.0	0.3 19.1	0.1 6.5	0.0 5.2	0.1 3.2	0.0 0.0	- 100.0	0.2 112.8
CARICOM	0.0 1.2	0.0 0.0	0.6 8.0	0.9 54.6	0.0 0.0	0.8 28.3	0.1 5.8	0.0 1.2	0.0 0.8	0.0 0.0	- 100.0	0.3 234.7
OCDE	69.6 8.8	85.6 0.7	57.1 3.7	7.9 2.4	68.8 0.8	82.4 13.9	78.2 15.8	91.0 47.5	72.7 6.2	80.2 0.1	- 100.0	66.8 47444.0
EE.UU.	47.4 11.2	24.8 0.4	42.0 5.1	6.8 3.9	64.5 1.4	45.1 14.4	31.3 11.9	46.4 45.6	36.7 5.9	36.0 0.1	- 100.0	35.4 25178.6
Japon	0.2 0.2	0.2 0.0	0.7 0.4	0.2 0.4	0.0 0.0	2.4 3.8	16.6 30.6	11.7 55.8	11.4 8.9	0.3 0.0	- 100.0	7.3 5204.2
Resto	22.1 7.7	60.6 1.4	14.4 2.6	1.0 0.9	4.3 0.1	34.8 16.4	30.4 17.1	32.9 47.8	24.6 5.8	43.8 0.2	- 100.0	24.0 17061.1
CANE	1.4 8.8	0.6 0.3	1.3 4.5	2.2 34.8	0.0 0.0	2.1 18.8	0.5 5.4	0.9 24.7	0.6 2.7	0.1 0.0	- 100.0	1.3 913.9
Asia	0.5 0.4	0.1 0.0	5.8 2.1	49.6 87.1	1.0 0.1	0.5 0.5	1.9 2.2	1.1 3.3	8.8 4.3	4.8 0.0	- 100.0	11.6 8275.2
Africa	1.3 4.6	0.1 0.0	2.5 4.5	9.4 78.3	0.0 0.0	1.0 4.5	1.3 7.3	0.1 0.7	0.0 0.1	0.0 0.0	- 100.0	2.5 1751.5
Resto del mundo	1.2 4.2	4.0 0.9	1.0 1.7	6.3 52.1	0.5 0.1	1.9 8.7	0.5 2.7	1.0 14.3	6.5 15.0	5.8 0.2	- 100.0	2.5 1759.3
	100.0	100.0	100.0	100.0	100.0	100.0	100.0	100.0	100.0	100.0		100.0
TOTAL	5973.5 8.4	399.7 0.6	3065.9 4.3	14546.3 20.5	557.5 0.8	8014.4 11.3	9600.6 13.5	24788.0 34.9	4039.2 5.7	63.5 0.1	- 100.0	71048.6 71048.6

Gráfico 4

ALADI: Estructura de las importaciones
según secciones de la CUCI (Porcentajes)

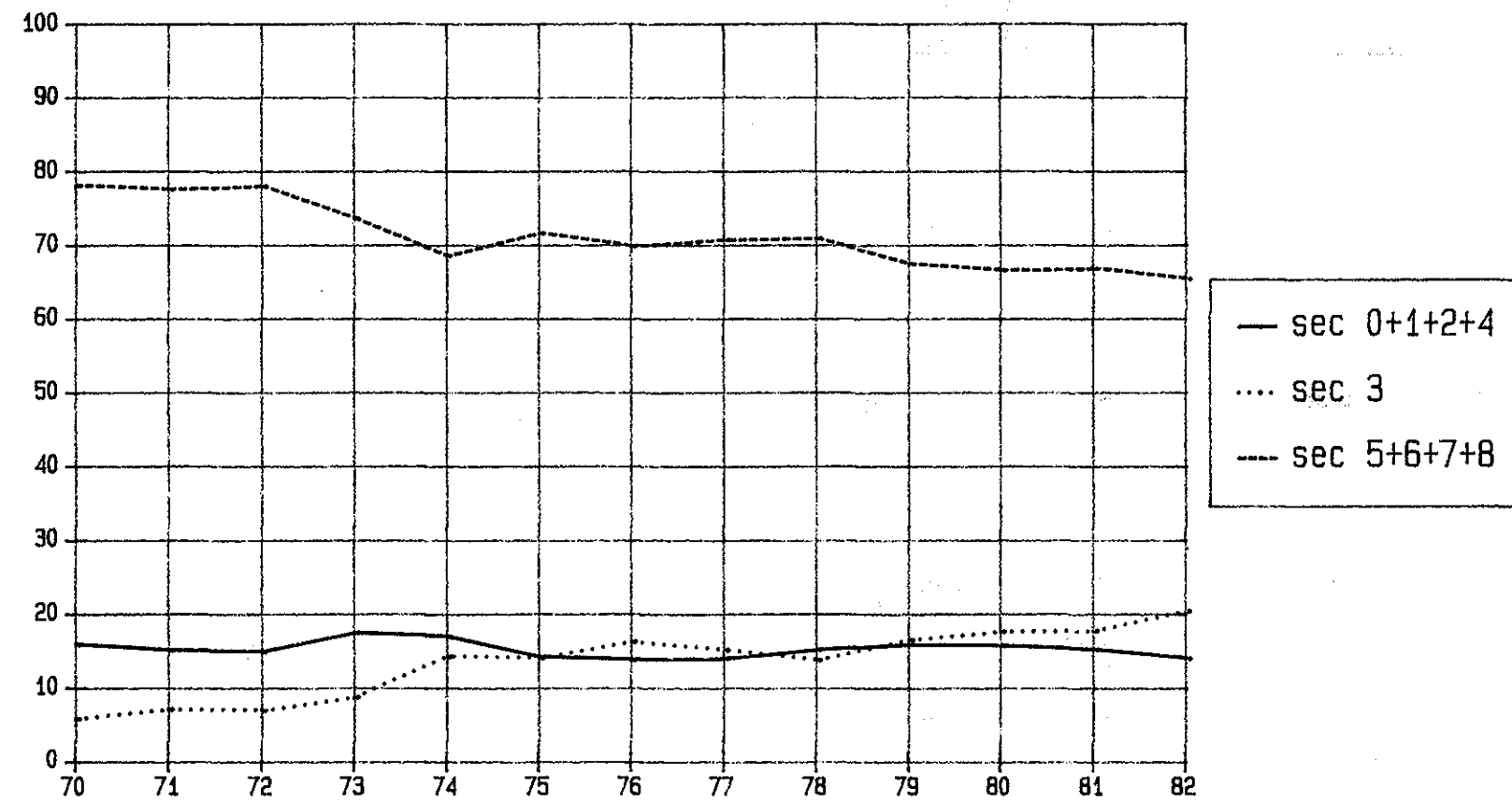

Quadro 5
MCCA: ESTRUCTURA DE LAS EXPORTACIONES SEGUN SECCIONES DE LA CUCI Y ZONAS COPARTICIPES, 1970
(Estructuras por secciones y zonas en porcentajes. Totales FOB en millones de dolares)

ZONAS COPARTICIPES	SECCIONES										TOTAL	
	0	1	2	3	4	5	6	7	8	9		
ALADI	0.0	0.0	1.1	0.0	4.0	2.0	0.2	1.0	0.1	0.0	-	0.3
	2.6	0.1	45.8	0.0	6.4	34.0	4.5	4.8	1.7	0.0	100.0	3.6
MCCA	7.7	45.8	4.2	16.3	94.7	85.5	94.0	88.4	95.2	0.8	-	26.1
	18.5	1.4	2.1	0.5	1.9	18.2	35.0	5.5	16.8	0.0	100.0	285.2
CARICOM	0.0	0.5	3.3	2.1	0.0	0.1	0.3	0.1	0.2	0.8	-	0.5
	5.8	0.8	82.0	3.2	0.0	1.2	4.8	0.2	2.0	0.0	100.0	5.8
OCDE	89.6	52.6	80.8	7.2	1.3	5.8	3.6	2.0	2.2	98.3	-	68.5
	82.5	0.6	15.6	0.1	0.0	0.5	0.5	0.0	0.1	0.0	100.0	748.2
EE.UU.	50.6	51.4	12.9	7.2	0.1	3.7	2.8	1.0	2.1	44.1	-	34.7
	92.0	1.2	4.9	0.2	0.0	0.6	0.8	0.0	0.3	0.0	100.0	378.9
Japon	2.4	0.0	45.9	0.0	0.0	0.5	0.0	0.4	0.0	52.5	-	7.6
	19.7	0.0	79.7	0.0	0.0	0.3	0.0	0.1	0.0	0.1	100.0	83.1
Resto	36.6	1.2	22.0	0.0	1.2	1.7	0.8	0.6	0.1	1.7	-	26.2
	88.2	0.0	11.1	0.0	0.0	0.4	0.3	0.0	0.0	0.0	100.0	286.1
CAME	2.2	0.0	0.0	0.0	0.0	0.0	0.0	0.0	0.0	0.0	-	1.4
	100.0	0.0	0.0	0.0	0.0	0.0	0.0	0.0	0.0	0.0	100.0	14.9
Asia	0.1	0.0	6.2	0.0	0.0	0.0	0.0	0.2	0.0	0.0	-	0.9
	5.0	0.0	94.4	0.0	0.0	0.0	0.1	0.4	0.1	0.0	100.0	9.4
África	0.2	0.0	0.2	0.0	0.0	0.0	0.0	0.0	0.0	0.0	-	0.2
	83.2	0.0	16.7	0.0	0.0	0.0	0.1	0.0	0.0	0.0	100.0	1.9
Resto del mundo	0.2	1.1	4.2	74.4	0.0	6.5	2.0	8.3	2.2	0.0	-	2.1
	5.8	0.4	26.7	28.5	0.0	17.5	9.6	6.6	5.0	0.0	100.0	22.6
	100.0	100.0	100.0	100.0	100.0	100.0	100.0	100.0	100.0	100.0		100.0
TOTAL	688.9	8.8	144.4	8.7	5.9	60.6	106.2	17.8	50.3	0.1	-	1091.6
	63.1	0.8	13.2	0.8	0.5	5.5	9.7	1.6	4.6	0.0	100.0	1091.6

MCCA: ESTRUCTURA DE LAS EXPORTACIONES SEGUN SECCIONES DE LA CUCI Y ZONAS COPARTICIPES, 1971
(Estructuras por secciones y zonas en porcentajes. Totales FOB en millones de dolares)

Cuadro 5 (continuación)

ZONAS COPARTICIPES	SECCIONES										TOTAL	
	0	1	2	3	4	5	6	7	8	9		
ALADI	0.1 14.8	0.0 0.0	0.6 17.2	0.0 0.0	10.3 10.2	4.1 49.6	0.1 2.2	1.3 4.3	0.2 1.9	0.0 0.0	- 100.0	0.5 5.6
MCCA	7.1 17.9	33.1 1.0	4.3 2.5	26.2 0.6	83.4 1.7	80.0 19.8	90.7 35.1	87.3 6.0	94.2 15.3	2.1 0.0	- 100.0	24.7 271.5
CARICOM	0.1 6.0	0.2 0.2	4.6 84.7	1.6 1.2	0.0 0.0	0.1 0.4	0.3 4.3	0.4 0.9	0.4 2.3	0.0 0.0	- 100.0	0.8 8.5
OCDE	91.5 81.5	66.2 0.7	80.0 16.1	1.9 0.0	6.3 0.0	8.5 0.7	5.5 0.8	1.8 0.0	1.6 0.1	97.2 0.0	- 100.0	70.3 772.9
EE.UU.	55.2 91.8	58.9 1.2	12.6 4.7	1.9 0.0	0.4 0.0	5.6 0.9	4.3 1.1	0.7 0.0	1.5 0.2	52.1 0.0	- 100.0	37.6 414.1
Japon	1.5 11.6	0.0 0.0	50.6 88.1	0.0 0.0	0.0 0.0	0.3 0.2	0.1 0.1	0.0 0.0	0.0 0.0	43.8 0.1	- 100.0	8.1 89.4
Resto	34.8 88.8	7.3 0.2	16.8 9.7	0.0 0.0	5.8 0.1	2.6 0.6	1.2 0.5	1.1 0.1	0.1 0.0	1.4 0.0	- 100.0	24.5 269.4
CAME	0.6 99.9	0.0 0.0	0.0 0.1	0.0 0.0	0.0 0.0	0.0 0.0	0.0 0.0	0.0 0.0	0.0 0.0	0.0 0.0	- 100.0	0.4 4.0
Asia	0.3 16.5	0.0 0.0	5.8 82.5	0.0 0.0	0.0 0.0	0.0 0.2	0.0 0.1	0.4 0.7	0.0 0.0	0.0 0.0	- 100.0	1.0 11.0
Africa	0.1 56.6	0.0 0.0	0.2 39.2	0.0 0.0	0.0 0.0	0.0 0.0	0.0 2.5	0.0 0.0	0.0 1.7	0.0 0.0	- 100.0	0.1 0.6
Resto del mundo	0.4 9.4	0.5 0.2	4.5 27.5	70.3 17.8	0.0 0.0	7.4 19.4	3.2 13.3	8.9 6.5	3.5 6.0	0.7 0.0	- 100.0	2.3 25.6
	100.0	100.0	100.0	100.0	100.0	100.0	100.0	100.0	100.0	100.0		100.0
TOTAL	688.2 62.6	8.4 0.8	155.7 14.2	6.5 0.6	5.6 0.5	67.4 6.1	105.2 9.6	18.7 1.7	44.0 4.0	0.1 0.0	- 100.0	1099.8 1099.8

MCCA: ESTRUCTURA DE LAS EXPORTACIONES SEGUN SECCIONES DE LA CUCI Y ZONAS COPARTICIPES, 1972
(Estructuras por secciones y zonas en porcentajes. Totales FOB en millones de dolares)

Quadro 5 (continuación)

ZONAS COPARTICIPES	SECCIONES										TOTAL	
	0	1	2	3	4	5	6	7	8	9		
ALADI	0.5 40.9	0.2 0.2	0.8 18.0	0.0 0.0	14.6 9.1	3.4 26.9	0.2 1.8	1.0 2.3	0.2 0.9	0.0 0.0	- 100.0	0.7 9.8
MCCA	6.5 17.2	28.0 0.9	3.6 2.6	48.8 1.2	65.6 1.3	82.5 21.1	88.3 34.6	86.6 6.2	91.5 14.8	0.6 0.0	- 100.0	23.0 303.5
CARICOM	0.1 5.1	0.5 0.5	4.1 81.3	1.6 1.1	0.0 0.0	0.1 0.7	0.7 7.1	0.7 1.3	0.6 2.8	0.0 0.0	- 100.0	0.8 11.1
OCDE	88.7 78.5	70.3 0.8	79.3 19.0	6.5 0.1	19.8 0.1	5.2 0.4	6.8 0.9	0.8 0.0	3.0 0.2	97.6 0.0	- 100.0	69.3 915.7
EE.UU.	49.3 90.3	65.6 1.5	11.9 5.9	6.5 0.1	10.0 0.1	2.7 0.5	4.6 1.2	0.6 0.0	2.7 0.3	24.4 0.0	- 100.0	33.5 442.5
Japon	1.9 13.0	0.0 0.0	47.9 86.5	0.0 0.0	0.0 0.0	0.2 0.1	0.3 0.3	0.0 0.0	0.0 0.0	72.6 0.1	- 100.0	9.2 121.5
Resto	37.5 86.4	4.7 0.1	19.4 12.1	0.0 0.0	9.8 0.2	2.3 0.5	1.9 0.6	0.2 0.0	0.3 0.0	0.6 0.0	- 100.0	26.6 351.7
CAME	2.2 90.7	0.0 0.0	0.8 9.3	0.0 0.0	0.0 0.0	0.0 0.0	0.0 0.0	0.0 0.0	0.0 0.0	0.0 0.0	- 100.0	1.5 19.3
Asia	0.7 30.5	0.0 0.0	5.6 68.6	0.0 0.0	0.0 0.0	0.0 0.1	0.1 0.4	0.3 0.3	0.0 0.1	0.0 0.0	- 100.0	1.4 18.0
Africa	0.8 80.9	0.0 0.0	0.7 18.9	0.0 0.0	0.0 0.0	0.0 0.0	0.0 0.1	0.0 0.1	0.0 0.0	0.0 0.0	- 100.0	0.6 8.3
Resto del mundo	0.6 13.4	0.9 0.3	5.0 31.4	43.2 9.3	0.0 0.0	8.7 19.2	4.0 13.5	10.6 6.5	4.6 6.4	1.8 0.0	- 100.0	2.7 35.2
	100.0	100.0	100.0	100.0	100.0	100.0	100.0	100.0	100.0	100.0		100.0
TOTAL	810.4 61.3	10.2 0.8	219.3 16.6	7.6 0.6	6.1 0.5	77.6 5.9	119.0 9.0	21.7 1.6	49.0 3.7	0.2 0.0	- 100.0	1321.0 1321.0

MCCA: ESTRUCTURA DE LAS EXPORTACIONES SEGUN SECCIONES DE LA CUCI Y ZONAS COPARTICIPES, 1973
(Estructuras por secciones y zonas en porcentajes. Totales FOB en millones de dolares)

Cuadro 5 (continuación)

ZONAS COPARTICIPES	SECCIONES										TOTAL	
	0	1	2	3	4	5	6	7	8	9		
ALADI	0.3 21.9	0.5 0.5	2.0 41.8	0.0 0.0	0.3 0.2	3.6 29.4	0.3 3.4	0.8 1.8	0.2 1.0	0.4 0.0	- 100.0	0.8 12.6
MCCA	5.0 13.1	25.6 0.8	4.2 2.9	43.4 0.9	68.8 1.6	79.8 21.4	85.5 37.7	86.8 6.8	91.5 14.7	54.7 0.0	- 100.0	23.1 381.5
CARICOM	0.1 6.1	0.3 0.3	4.0 79.9	3.5 2.1	0.0 0.0	0.1 1.1	0.6 8.0	0.2 0.5	0.5 2.1	0.0 0.0	- 100.0	0.8 13.2
OCDE	90.3 80.2	70.8 0.8	71.8 16.7	0.1 0.0	13.8 0.1	6.5 0.6	9.2 1.4	1.9 0.0	4.5 0.2	44.9 0.0	- 100.0	68.2 1127.3
EE.UU.	55.3 90.8	64.4 1.3	13.4 5.7	0.1 0.0	0.2 0.0	1.9 0.3	4.9 1.3	1.2 0.1	4.1 0.4	5.7 0.0	- 100.0	36.9 609.4
Japon	0.8 7.8	0.0 0.0	36.6 89.5	0.0 0.0	3.6 0.3	0.3 0.3	1.2 2.0	0.0 0.0	0.2 0.1	34.3 0.1	- 100.0	6.5 107.1
Resto	34.2 83.2	6.5 0.2	21.8 13.9	0.0 0.0	10.0 0.2	4.3 1.1	3.1 1.3	0.7 0.0	0.2 0.0	4.9 0.0	- 100.0	24.8 410.7
CAME	2.2 87.6	0.0 0.0	1.2 12.4	0.0 0.0	0.0 0.0	0.0 0.0	3.0 0.0	0.0 0.0	0.0 0.0	0.0 0.0	- 100.0	1.6 25.6
Asia	0.6 16.6	0.9 0.3	11.8 82.5	0.0 0.0	0.0 0.0	0.1 0.2	0.1 0.4	0.1 0.1	0.0 0.0	0.0 0.0	- 100.0	2.3 37.4
Africa	0.5 83.3	0.0 0.0	0.4 15.6	0.0 0.0	0.0 0.0	0.0 0.0	0.0 0.6	0.1 0.4	0.0 0.0	0.0 0.0	- 100.0	0.4 6.5
Resto del mundo	0.9 18.5	1.9 0.5	4.5 24.0	53.0 8.6	17.1 3.1	9.8 20.4	4.3 14.8	10.1 6.2	3.3 4.2	0.0 0.0	- 100.0	3.0 49.2
	100.0 -	100.0 -	100.0 -	100.0 -	100.0 -	100.0 -	100.0 -	100.0 -	100.0 -	100.0 -		100.0 -
TOTAL	1000.2 60.5	12.6 0.8	261.7 15.8	8.0 0.5	8.8 0.5	102.1 6.2	168.5 10.2	29.9 1.8	61.4 3.7	0.2 0.0	- 100.0	1653.4 1653.4

MCCA: ESTRUCTURA DE LAS EXPORTACIONES SEGUN SECCIONES DE LA CUCI Y ZONAS COPARTICIPES, 1974
(Estructuras por secciones y zonas en porcentajes. Totales FOB en millones de dolares)

Quadro 5 (continuación)

ZONAS COPARTICIPES	SECCIONES										TOTAL	
	0	1	2	3	4	5	6	7	8	9		
ALADI	0.2	2.2	3.3	0.0	3.2	3.5	0.3	1.3	0.7	2.4	-	1.1
	9.6	1.7	56.5	0.0	1.7	22.5	3.1	2.3	2.5	0.0	100.0	23.4
MCCA	6.1	21.9	3.1	27.0	43.0	80.1	87.4	84.5	89.6	33.6	-	25.3
	13.1	0.8	2.3	1.1	1.0	22.7	37.8	6.4	14.7	0.0	100.0	530.5
CARICOM	0.1	1.6	3.1	3.6	12.6	0.1	0.4	0.2	0.5	0.0	-	0.8
	4.5	1.6	71.6	4.3	8.9	1.1	6.2	0.4	2.4	0.0	100.0	17.5
OCDE	90.5	73.5	65.8	0.1	26.4	6.6	8.0	3.7	6.0	64.0	-	64.1
	76.4	1.0	19.7	0.0	0.2	0.7	1.4	0.1	0.4	0.0	100.0	1342.7
EE.UU.	49.4	61.6	11.8	0.1	0.2	2.6	5.3	1.6	5.4	7.0	-	30.6
	87.5	1.8	7.4	0.0	0.0	0.6	1.9	0.1	0.7	0.0	100.0	640.4
Japon	2.7	1.7	20.0	0.0	0.0	0.2	0.3	0.0	0.0	49.5	-	5.3
	27.1	0.3	71.6	0.0	0.0	0.2	0.6	0.0	0.0	0.2	100.0	112.1
Resto	38.4	10.2	34.1	0.0	26.2	3.8	2.4	2.1	0.6	7.5	-	28.2
	73.7	0.3	23.3	0.0	0.6	1.0	0.9	0.1	0.1	0.0	100.0	590.2
CAME	0.5	0.0	3.7	0.0	0.0	0.0	0.0	0.0	0.0	0.0	-	1.0
	27.6	0.0	72.4	0.0	0.0	0.0	0.0	0.0	0.0	0.0	100.0	20.7
Asia	0.2	0.0	15.2	0.0	0.0	0.2	0.6	0.1	0.5	0.0	-	3.1
	3.6	0.0	93.3	0.0	0.0	0.4	2.0	0.0	0.6	0.0	100.0	65.4
Africa	0.8	0.0	1.4	0.0	0.0	0.0	0.0	0.1	0.0	0.0	-	0.7
	61.7	0.0	38.0	0.0	0.0	0.0	0.0	0.2	0.0	0.0	100.0	15.1
Resto del mundo	1.6	0.7	4.3	69.3	14.7	9.5	3.3	10.1	2.8	0.0	-	3.8
	22.2	0.2	21.7	18.1	2.3	17.8	9.5	5.1	3.0	0.0	100.0	80.4
	100.0	100.0	100.0	100.0	100.0	100.0	100.0	100.0	100.0	100.0	-	100.0
TOTAL	1133.7	18.4	402.2	21.0	12.4	150.6	229.6	40.1	87.3	0.4	-	2095.7
	54.1	0.9	19.2	1.0	0.6	7.2	11.0	1.9	4.2	0.0	100.0	2095.7

MCCA: ESTRUCTURA DE LAS EXPORTACIONES SEGUN SECCIONES DE LA CUCI Y ZONAS COPARTICIPES, 1975
(Estructuras por secciones y zonas en porcentajes. Totales FOB en millones de dolares)

Cuadro 5 (continuación)

ZONAS COPARTICIPES	SECCIONES										TOTAL	
	0	1	2	3	4	5	6	7	8	9		
ALADI	0.6	0.0	2.0	3.1	0.0	11.5	1.1	1.3	0.5	0.0	-	1.7
	19.7	0.0	20.1	1.7	0.0	49.5	6.3	1.5	1.3	0.0	100.0	38.1
MCCA	5.7	19.3	3.6	39.4	66.5	76.6	85.1	83.3	87.6	0.0	-	23.3
	14.3	0.9	2.6	1.5	1.2	23.5	34.5	6.6	14.9	0.0	100.0	533.2
CARICOM	0.4	0.6	2.5	3.1	0.0	0.3	0.8	0.1	0.5	0.0	-	0.8
	26.2	0.8	54.6	3.7	0.0	2.6	9.4	0.3	2.4	0.0	100.0	17.8
OCDE	91.2	78.4	77.6	7.5	33.4	2.2	8.4	4.8	8.1	98.5	-	68.6
	77.3	1.2	19.2	0.1	0.2	0.2	1.2	0.1	0.5	0.0	100.0	1567.3
EE.UU.	49.1	63.9	13.2	7.5	22.7	0.6	4.8	2.0	7.4	52.8	-	32.5
	87.9	2.0	6.9	0.2	0.3	0.1	1.4	0.1	0.9	0.0	100.0	741.2
Japon	2.0	4.9	34.3	0.0	0.0	0.0	0.1	0.1	0.0	34.5	-	7.1
	16.5	0.7	82.5	0.0	0.0	0.0	0.1	0.0	0.0	0.1	100.0	161.2
Resto	40.1	9.6	30.1	0.0	10.7	1.6	3.5	2.7	0.7	11.2	-	29.1
	80.2	0.3	17.5	0.0	0.2	0.4	1.1	0.2	0.1	0.0	100.0	664.9
CAME	0.6	0.0	0.2	0.0	0.0	0.0	0.0	0.0	0.0	0.0	-	0.4
	90.6	0.0	9.2	0.0	0.0	0.0	0.1	0.0	0.0	0.0	100.0	9.4
Asia	0.2	0.0	10.6	0.0	0.0	0.1	0.9	0.0	0.3	0.0	-	2.0
	6.3	0.0	88.6	0.0	0.0	0.2	4.3	0.0	0.6	0.0	100.0	46.6
Africa	0.9	0.0	0.2	0.0	0.0	0.0	0.0	0.0	0.0	0.0	-	0.6
	94.6	0.0	5.2	0.0	0.0	0.1	0.1	0.0	0.0	0.0	100.0	13.3
Resto del mundo	0.4	1.6	3.4	46.8	0.1	9.4	3.6	10.4	3.0	1.5	-	2.6
	8.2	0.7	22.6	16.6	0.0	26.2	13.5	7.6	4.6	0.0	100.0	58.4
	100.0	100.0	100.0	100.0	100.0	100.0	100.0	100.0	100.0	100.0	-	100.0
TOTAL	1328.5	23.7	388.3	20.7	9.3	163.6	216.4	42.4	90.7	0.4	-	2284.0
	58.2	1.0	17.0	0.9	0.4	7.2	9.5	1.9	4.0	0.0	100.0	2284.0

MCCA: ESTRUCTURA DE LAS EXPORTACIONES SEGUN SECCIONES DE LA CUCI Y ZONAS COPARTICIPES, 1976
(Estructuras por secciones y zonas en porcentajes. Totales FOB en millones de dolares)

Cuadro 5 (continuación)

ZONAS COPARTICIPES	SECCIONES										TOTAL	
	0	1	2	3	4	5	6	7	8	9		
ALADI	0.7	0.8	3.7	0.0	0.0	12.6	0.8	4.7	0.3	0.0	-	2.0
	22.4	0.4	27.1	0.0	0.0	42.0	3.6	3.9	0.6	0.0	100.0	61.2
MCCA	4.8	20.7	3.8	82.2	90.4	76.0	83.4	80.9	85.4	0.7	-	21.6
	13.9	0.9	2.6	1.3	1.0	23.9	35.4	6.5	14.5	0.0	100.0	646.7
CARICOM	0.1	0.7	2.1	2.8	0.0	0.2	1.2	0.5	0.4	0.0	-	0.5
	10.1	1.3	59.2	1.8	0.0	2.5	20.8	1.7	2.5	0.0	100.0	15.7
OCDE	91.9	76.6	65.9	0.9	9.5	2.7	11.0	5.9	10.1	99.3	-	69.4
	82.4	1.0	14.2	0.0	0.0	0.3	1.5	0.1	0.5	0.0	100.0	2076.9
EE.UU.	54.3	62.1	12.9	0.9	5.5	1.4	7.1	3.2	9.8	43.9	-	37.4
	90.2	1.5	5.1	0.0	0.0	0.2	1.7	0.1	1.0	0.0	100.0	1119.8
Japon	2.5	1.7	36.2	0.0	0.0	0.1	0.1	0.0	0.0	28.6	-	7.0
	22.2	0.2	77.3	0.0	0.0	0.1	0.1	0.0	0.0	0.1	100.0	209.3
Resto	35.2	12.8	16.7	0.0	4.0	1.3	3.9	2.7	0.3	26.8	-	25.0
	87.5	0.5	10.0	0.0	0.0	0.3	1.4	0.2	0.1	0.0	100.0	747.8
CAME	1.0	0.0	1.7	0.0	0.0	0.0	0.0	0.0	0.2	0.0	-	0.9
	70.7	0.0	28.2	0.0	0.0	0.0	0.2	0.0	0.9	0.0	100.0	27.4
Asia	0.3	0.0	18.7	0.0	0.0	0.1	0.1	0.0	0.0	0.0	-	3.0
	6.1	0.0	93.5	0.0	0.0	0.2	0.2	0.0	0.0	0.0	100.0	89.4
Africa	0.5	0.0	1.0	0.0	0.0	0.0	0.0	0.0	0.0	0.0	-	0.5
	66.5	0.0	32.3	0.0	0.0	0.6	0.5	0.0	0.1	0.0	100.0	14.3
Resto del mundo	0.6	1.1	3.1	14.1	0.1	8.4	3.5	7.9	3.6	0.0	-	2.0
	17.3	0.5	22.6	2.4	0.0	28.2	15.7	6.8	6.5	0.0	100.0	60.5
	100.0	100.0	100.0	100.0	100.0	100.0	100.0	100.0	100.0	100.0	-	100.0
TOTAL	1860.6	27.3	446.9	10.4	7.1	203.3	274.3	51.8	110.0	0.4	-	2992.0
	62.2	0.9	14.9	0.3	0.2	6.8	9.2	1.7	3.7	0.0	100.0	2992.0

MCCA: ESTRUCTURA DE LAS EXPORTACIONES SEGUN SECCIONES DE LA CUCI Y ZONAS COPARTICIPES, 1977
(Estructuras por secciones y zonas en porcentajes. Totales FOB en millones de dolares)

Cuadro 5 (continuación)

ZONAS COPARTICIPES	SECCIONES										TOTAL	
	0	1	2	3	4	5	6	7	8	9		
ALADI	1.0	0.4	3.4	0.0	0.0	4.6	0.7	1.1	0.3	0.0	-	1.5
	44.8	0.2	32.2	0.0	0.0	17.5	3.4	1.1	0.7	0.0	100.0	62.0
MCCA	3.9	24.3	3.0	85.9	94.2	81.3	87.4	87.0	87.8	2.6	-	19.1
	13.7	1.1	2.2	1.0	0.8	24.5	34.3	7.1	15.3	0.0	100.0	781.9
CARICOM	0.0	0.0	1.5	6.8	0.0	0.2	0.5	0.1	0.2	0.0	-	0.3
	8.2	0.1	67.1	5.1	0.0	3.9	12.9	0.5	2.4	0.0	100.0	12.6
OCDE	91.8	73.4	63.3	0.1	5.8	3.3	8.4	6.4	9.2	97.4	-	71.9
	84.9	0.9	12.5	0.0	0.0	0.3	0.9	0.1	0.4	0.0	100.0	2939.3
EE.UU.	45.4	62.1	10.5	0.0	0.3	2.2	5.3	3.5	8.8	78.9	-	33.0
	91.2	1.6	4.5	0.0	0.0	0.4	1.2	0.2	0.9	0.0	100.0	1351.1
Japon	3.3	3.1	28.6	0.0	0.0	0.1	0.1	0.0	0.0	14.5	-	6.3
	34.7	0.4	64.7	0.0	0.0	0.1	0.1	0.0	0.0	0.0	100.0	256.1
Resto	43.2	8.3	24.2	0.1	5.4	1.1	3.0	2.9	0.3	3.9	-	32.6
	88.2	0.2	10.5	0.0	0.0	0.2	0.7	0.1	0.0	0.0	100.0	1332.0
CANE	1.7	0.0	1.4	0.0	0.0	0.0	0.0	0.0	0.0	0.0	-	1.3
	84.7	0.0	15.3	0.0	0.0	0.0	0.0	0.0	0.0	0.0	100.0	54.1
Asia	0.4	0.2	24.0	0.0	0.0	0.1	0.0	0.0	0.0	0.0	-	3.7
	7.9	0.0	91.8	0.0	0.0	0.2	0.0	0.0	0.0	0.0	100.0	151.4
Africa	0.1	0.0	0.8	0.0	0.0	0.0	0.0	0.0	0.0	0.0	-	0.1
	24.5	0.0	72.6	0.0	0.0	1.9	0.8	0.2	0.1	0.0	100.0	6.0
Resto del mundo	1.0	1.7	2.6	7.3	0.0	10.4	2.9	5.4	2.5	0.0	-	2.0
	31.9	0.7	17.9	0.8	0.0	29.6	10.9	4.1	4.0	0.0	100.0	82.6
	100.0	100.0	100.0	100.0	100.0	100.0	100.0	100.0	100.0	100.0	-	100.0
TOTAL	2717.7	35.0	578.9	9.4	6.7	235.3	307.2	63.4	136.2	0.2	-	4089.9
	66.4	0.9	14.2	0.2	0.2	5.8	7.5	1.6	3.3	0.0	100.0	4089.9

MCCA: ESTRUCTURA DE LAS EXPORTACIONES SEGUN SECCIONES DE LA CUCI Y ZONAS COPARTICIPES, 1978
(Estructuras por secciones y zonas en porcentajes. Totales FOB en millones de dolares)

Cuadro 5 (continuación)

ZONAS COPARTICIPES	SECCIONES										TOTAL	
	0	1	2	3	4	5	6	7	8	9		
ALADI	0.1	0.3	2.0	0.0	14.9	2.7	1.3	0.7	0.4	0.0	-	0.7
	7.1	0.4	41.8	0.0	6.4	24.7	15.7	1.7	2.1	0.0	100.0	28.2
MCCA	5.1	22.2	3.8	87.1	81.2	83.9	82.5	84.1	88.2	2.4	-	22.5
	14.0	1.0	2.6	0.8	1.2	24.9	33.7	6.9	14.9	0.0	100.0	859.3
CARICOM	0.0	0.0	1.7	1.1	0.0	0.3	0.4	1.8	0.2	0.0	-	0.4
	5.6	0.1	68.4	0.6	0.0	4.8	10.1	8.7	1.6	0.0	100.0	15.0
OCDE	92.4	76.1	57.7	0.0	3.9	2.2	12.4	5.4	8.1	97.6	-	68.2
	83.2	1.1	13.1	0.0	0.0	0.2	1.7	0.1	0.4	0.0	100.0	2609.0
EE.UU.	47.9	61.0	9.2	0.0	0.0	1.0	7.6	3.5	7.8	87.9	-	32.6
	90.3	1.9	4.4	0.0	0.0	0.2	2.1	0.2	0.9	0.0	100.0	1248.1
Japon	3.0	10.0	21.6	0.0	0.4	0.1	0.2	0.0	0.0	6.5	-	5.4
	35.0	1.9	62.7	0.0	0.0	0.1	0.3	0.0	0.0	0.0	100.0	205.0
Resto	41.4	5.1	26.9	0.0	3.5	1.2	4.6	1.9	0.3	3.2	-	30.2
	84.2	0.2	13.8	0.0	0.0	0.3	1.4	0.1	0.0	0.0	100.0	1155.9
CAME	1.4	0.0	0.5	0.0	0.0	0.0	0.0	0.0	0.0	0.0	-	0.9
	92.2	0.0	7.7	0.0	0.0	0.0	0.1	0.0	0.0	0.0	100.0	35.2
Asia	0.5	0.0	32.5	0.0	0.0	0.1	0.1	0.1	0.0	0.0	-	5.4
	5.7	0.0	94.0	0.0	0.0	0.1	0.1	0.0	0.0	0.0	100.0	205.6
Africa	0.1	0.1	0.1	0.0	0.0	0.0	0.0	0.1	0.0	0.0	-	0.1
	67.6	0.8	26.0	0.0	0.0	2.9	0.9	1.7	0.0	0.0	100.0	3.1
Resto del mundo	0.4	1.3	1.7	11.8	0.1	10.7	3.4	7.9	3.1	0.0	-	1.9
	14.2	0.7	14.5	1.4	0.0	38.3	16.6	7.9	6.4	0.0	100.0	70.9
	100.0	100.0	100.0	100.0	100.0	100.0	100.0	100.0	100.0	100.0		100.0
TOTAL	2351.4	38.4	594.5	8.2	12.2	254.7	350.9	70.7	145.1	0.1	-	3826.1
	61.5	1.0	15.5	0.2	0.3	6.7	9.2	1.8	3.8	0.0	100.0	3826.1

MCCA: ESTRUCTURA DE LAS EXPORTACIONES SEGUN SECCIONES DE LA CUCI Y ZONAS COPARTICIPES, 1979
(Estructuras por secciones y zonas en porcentajes. Totales FOB en millones de dolares)

Cuadro 5 (continuación)

ZONAS COPARTICIPES	SECCIONES										TOTAL	
	0	1	2	3	4	5	6	7	8	9		
ALADI	0.3	0.3	2.0	0.0	0.0	4.0	2.2	1.2	0.6	0.0	-	0.9
	19.2	0.3	30.5	0.0	0.0	23.9	21.7	2.2	2.3	0.0	100.0	42.0
MCCA	4.6	21.0	2.2	92.5	91.6	80.7	75.8	79.6	87.6	2.1	-	20.0
	14.6	1.0	1.6	1.6	0.6	23.1	35.4	6.9	15.3	0.0	100.0	888.8
CARICOM	0.0	0.2	1.5	2.0	0.0	0.3	0.7	1.9	0.2	2.1	-	0.4
	3.9	0.6	59.9	1.9	0.0	5.2	17.7	9.2	1.6	0.0	100.0	15.9
OCDE	93.2	76.9	57.5	0.0	7.8	2.2	17.4	6.6	7.6	95.8	-	70.6
	84.0	1.0	11.9	0.0	0.0	0.2	2.3	0.2	0.4	0.0	100.0	3138.0
EE.UU.	51.2	62.2	9.7	0.0	0.1	0.9	10.1	4.6	6.5	95.8	-	35.9
	90.8	1.7	3.9	0.0	0.0	0.1	2.6	0.2	0.6	0.0	100.0	1596.9
Japon	3.0	5.0	21.1	0.0	1.7	0.0	0.3	0.0	0.0	0.0	-	5.1
	37.8	0.9	60.5	0.0	0.0	0.1	0.6	0.0	0.0	0.0	100.0	226.3
Resto	38.9	9.7	26.8	0.0	6.0	1.3	7.0	1.9	1.1	0.0	-	29.6
	83.8	0.3	13.2	0.0	0.0	0.3	2.2	0.1	0.1	0.0	100.0	1314.7
CAME	0.8	0.0	0.1	0.0	0.0	0.0	0.0	0.0	0.0	0.0	-	0.5
	98.3	0.0	1.7	0.0	0.0	0.0	0.0	0.0	0.0	0.0	100.0	23.4
Asia	0.4	0.0	35.4	0.0	0.0	0.2	0.1	0.5	0.0	0.0	-	5.4
	4.3	0.0	95.2	0.0	0.0	0.2	0.1	0.2	0.0	0.0	100.0	241.1
Africa	0.1	0.0	0.1	0.0	0.0	0.0	0.0	0.2	0.0	0.0	-	0.0
	70.1	0.0	23.1	0.0	0.0	1.0	0.0	5.7	0.1	0.0	100.0	2.0
Resto del mundo	0.7	1.5	1.3	5.5	0.6	12.6	3.8	10.0	3.9	0.0	-	2.0
	21.5	0.7	9.1	0.9	0.0	35.2	17.4	8.4	6.7	0.0	100.0	91.0
	100.0	100.0	100.0	100.0	100.0	100.0	100.0	100.0	100.0	100.0		100.0
TOTAL	2829.1	42.7	648.5	14.9	5.6	254.4	415.6	76.5	155.0	0.0	-	4442.3
	63.7	1.0	14.6	0.3	0.1	5.7	9.4	1.7	3.5	0.0	100.0	4442.3

MCCA: ESTRUCTURA DE LAS EXPORTACIONES SEGUN SECCIONES DE LA CUCI Y ZONAS COPARTICIPES, 1980
(Estructuras por secciones y zonas en porcentajes. Totales FOB en millones de dolares)

Cuadro 5 (continuación)

ZONAS COPARTICIPES	SECCIONES										TOTAL	
	0	1	2	3	4	5	6	7	8	9		
ALADI	0.4 22.3	0.2 0.2	2.1 23.7	0.0 0.0	0.0 0.0	4.4 29.7	1.2 13.6	2.3 4.3	1.4 6.3	0.0 0.0	- 100.0	1.1 46.4
MCCA	6.3 14.8	23.6 1.0	4.9 2.2	50.4 2.5	72.5 0.1	79.8 22.4	73.0 35.5	74.5 5.9	85.2 15.5	0.0 0.0	- 100.0	25.5 1118.9
CARICOM	0.0 2.4	0.6 2.2	1.2 47.4	0.5 2.2	0.0 0.0	0.3 7.5	0.5 20.4	2.1 13.5	0.3 4.5	0.0 0.0	- 100.0	0.3 13.5
OCDE	90.4 82.2	74.0 1.2	59.2 10.5	27.3 0.5	23.1 0.0	3.4 0.4	22.1 4.2	10.4 0.3	9.2 0.6	95.4 0.0	- 100.0	65.7 2882.6
EE.UU.	53.2 90.0	57.2 1.8	10.3 3.4	27.3 1.0	0.2 0.0	1.0 0.2	6.1 2.1	7.2 0.4	8.4 1.1	93.8 0.0	- 100.0	35.3 1548.8
Japon	2.9 55.0	5.4 1.9	9.9 36.6	0.0 0.0	4.9 0.1	0.1 0.1	1.6 6.3	0.1 0.1	0.0 0.0	0.0 0.0	- 100.0	3.2 138.9
Resto	34.3 75.2	11.4 0.5	39.0 16.8	0.0 0.0	18.0 3.0	2.4 0.6	14.4 6.6	3.1 0.2	0.7 0.1	1.5 0.0	- 100.0	27.2 1194.9
CAME	1.0 99.6	0.0 0.0	0.0 0.1	0.0 0.0	0.0 0.0	0.0 0.0	0.0 0.0	0.0 0.0	0.0 0.2	0.0 0.0	- 100.0	0.6 25.4
Asia	0.7 9.6	0.0 0.0	31.4 88.8	0.0 0.0	0.0 0.0	0.2 0.3	0.3 1.0	0.4 0.2	0.0 0.0	0.0 0.0	- 100.0	4.1 181.5
Africa	0.1 85.1	0.2 1.7	0.1 9.9	0.0 0.0	0.0 0.0	0.0 0.9	0.0 0.0	0.1 2.2	0.0 0.0	0.0 0.0	- 100.0	0.1 4.4
Resto del mundo	1.1 24.4	1.5 0.6	1.0 4.6	21.8 10.5	4.4 0.1	11.9 32.0	2.9 13.5	10.2 7.7	3.9 6.7	4.6 0.0	- 100.0	2.7 117.0
	100.0	100.0	100.0	100.0	100.0	100.0	100.0	100.0	100.0	100.0	-	100.0
TOTAL	2620.1 59.7	47.7 1.1	513.5 11.7	56.1 1.3	1.6 0.0	314.3 7.2	544.4 12.4	88.5 2.0	203.4 4.6	0.1 0.0	- 100.0	4389.7 4389.7

MCCA: ESTRUCTURA DE LAS EXPORTACIONES SEGUN SECCIONES DE LA CUCI Y ZONAS COPARTICIPES, 1981
(Estructuras por secciones y zonas en porcentajes. Totales FOB en millones de dolares)

Cuadro 5 (continuación)

ZONAS COPARTICIPES	SECCIONES										TOTAL	
	0	1	2	3	4	5	6	7	8	9		
ALADI	2.8	0.5	3.2	0.0	0.0	7.3	5.1	2.6	4.0	0.9	-	3.4
	48.9	0.2	11.7	0.0	0.0	16.8	16.1	1.6	4.7	0.0	100.0	128.6
MCCA	6.3	25.3	4.1	33.2	81.2	75.3	80.7	72.9	79.0	0.4	-	24.7
	15.2	1.5	2.1	2.4	0.2	23.9	35.6	6.2	13.0	0.0	100.0	929.3
CARICOM	0.1	0.7	2.0	0.1	0.0	0.6	0.7	2.0	0.7	0.4	-	0.5
	8.3	2.0	50.5	0.4	0.0	8.8	16.0	8.4	5.6	0.0	100.0	18.5
OCDE	85.7	70.6	56.6	35.0	10.9	3.5	8.9	8.9	11.1	98.3	-	61.4
	82.7	1.6	11.6	1.0	0.0	0.5	1.6	0.3	0.7	0.0	100.0	2315.6
EE.UU.	48.1	60.8	11.0	35.0	0.0	1.3	6.4	4.1	10.6	98.3	-	32.7
	87.2	2.6	4.2	1.9	0.0	0.3	2.1	0.3	1.3	0.0	100.0	1232.7
Japon	2.9	2.3	26.0	0.0	0.5	0.2	0.0	0.0	0.0	0.0	-	5.0
	34.1	0.6	64.9	0.0	0.0	0.2	0.1	0.0	0.0	0.0	100.0	189.5
Resto	34.7	7.5	19.6	0.0	10.5	2.1	2.5	4.8	0.4	0.0	-	23.7
	86.8	0.4	10.4	0.0	0.0	0.7	1.1	0.4	0.1	0.0	100.0	893.3
CAME	2.7	1.2	0.0	0.1	0.0	0.0	0.0	0.0	0.1	0.0	-	1.6
	98.5	1.0	0.2	0.1	0.0	0.0	0.0	0.0	0.2	0.0	100.0	60.7
Asia	1.5	0.1	32.3	0.0	0.0	0.2	0.2	0.0	0.0	0.0	-	5.0
	17.4	0.0	81.9	0.0	0.0	0.3	0.4	0.0	0.0	0.0	100.0	186.8
Africa	0.1	0.0	0.0	0.0	0.0	0.0	0.0	0.0	0.0	0.0	-	0.1
	94.8	0.0	3.6	0.0	0.0	0.7	0.0	0.6	0.3	0.0	100.0	2.9
Resto del mundo	0.9	1.6	1.7	31.5	7.8	13.1	4.5	13.6	5.3	0.0	-	3.3
	15.9	0.7	6.4	16.8	0.1	30.5	14.6	8.5	6.4	0.0	100.0	126.1
	100.0	100.0	100.0	100.0	100.0	100.0	100.0	100.0	100.0	100.0	-	100.0
TOTAL	2235.3	53.6	472.9	67.3	1.9	294.5	409.8	79.2	153.5	0.5	-	3768.4
	59.3	1.4	12.5	1.8	0.0	7.8	10.9	2.1	4.1	0.0	100.0	3768.4

MCCA: ESTRUCTURA DE LAS EXPORTACIONES SEGUN SECCIONES DE LA CUCI Y ZONAS COPARTICIPES, 1982
(Estructuras por secciones y zonas en porcentajes. Totales FOB en millones de dolares)

Cuadro 5 (conclusión)

ZONAS COPARTICIPES	SECCIONES										TOTAL	
	0	1	2	3	4	5	6	7	8	9		
ALADI	2.8	0.8	4.1	2.5	0.1	5.4	1.3	3.9	3.4	0.0	-	3.0
	58.6	0.4	15.5	1.4	0.0	13.4	4.0	2.6	4.1	0.0	100.0	102.1
MCCA	6.0	18.6	4.1	28.7	89.6	74.8	80.2	69.3	78.8	0.0	-	22.5
	16.7	1.3	2.1	2.2	0.3	24.7	33.8	6.1	12.7	0.0	100.0	761.2
CARICOM	0.0	0.6	4.2	0.5	0.0	0.6	1.1	2.6	0.6	0.0	-	0.7
	1.5	1.2	65.4	1.2	0.0	6.3	14.4	7.1	2.9	0.0	100.0	25.0
OCDE	84.2	77.8	65.1	55.9	8.7	3.9	10.2	6.4	12.7	99.1	-	64.2
	82.0	2.0	11.6	1.5	0.0	0.5	1.5	0.2	0.7	0.0	100.0	2168.5
EE.UU.	45.9	64.2	11.2	55.6	0.9	2.0	7.2	4.5	11.0	99.1	-	33.3
	86.1	3.1	3.8	2.9	0.0	0.5	2.0	0.3	1.2	0.0	100.0	1125.2
Japon	3.0	4.7	25.8	0.0	0.0	0.2	0.1	0.0	0.0	0.0	-	4.9
	38.0	1.6	59.9	0.0	0.0	0.3	0.2	0.0	0.0	0.0	100.0	166.3
Resto	35.3	6.9	28.1	0.3	7.8	1.7	2.9	1.9	1.8	0.0	-	26.0
	85.1	0.6	12.4	0.0	0.0	0.5	1.1	0.1	0.2	0.0	100.0	877.0
CAME	2.8	0.0	1.3	0.2	0.0	0.3	0.0	0.0	0.2	0.0	-	2.0
	90.3	0.0	7.8	0.2	0.0	1.0	0.2	0.0	0.4	0.0	100.0	66.5
Asia	2.7	0.0	18.5	0.0	0.0	0.2	0.4	0.0	0.0	0.0	-	3.9
	43.8	0.0	54.9	0.0	0.0	0.4	0.9	0.0	0.0	0.0	100.0	130.2
Africa	0.2	0.0	0.0	0.0	0.0	0.0	0.0	0.0	0.0	0.0	-	0.2
	97.8	0.0	2.2	0.0	0.0	0.0	0.0	0.0	0.1	0.0	100.0	5.2
Resto del mundo	1.2	2.3	2.7	12.2	1.6	14.8	6.8	17.7	4.2	0.9	-	3.5
	20.7	1.0	8.6	6.0	0.0	31.1	18.2	9.9	4.3	0.0	100.0	119.8
	100.0	100.0	100.0	100.0	100.0	100.0	100.0	100.0	100.0	100.0	-	100.0
TOTAL	2112.1	54.7	386.7	59.3	2.8	252.0	320.8	67.3	122.4	0.4	-	3378.4
	62.5	1.6	11.4	1.8	0.1	7.5	9.5	2.0	3.6	0.0	100.0	3378.4

Gráfico 5

MCCA: Estructura de las exportaciones
según secciones de la CUCI (Porcentajes)

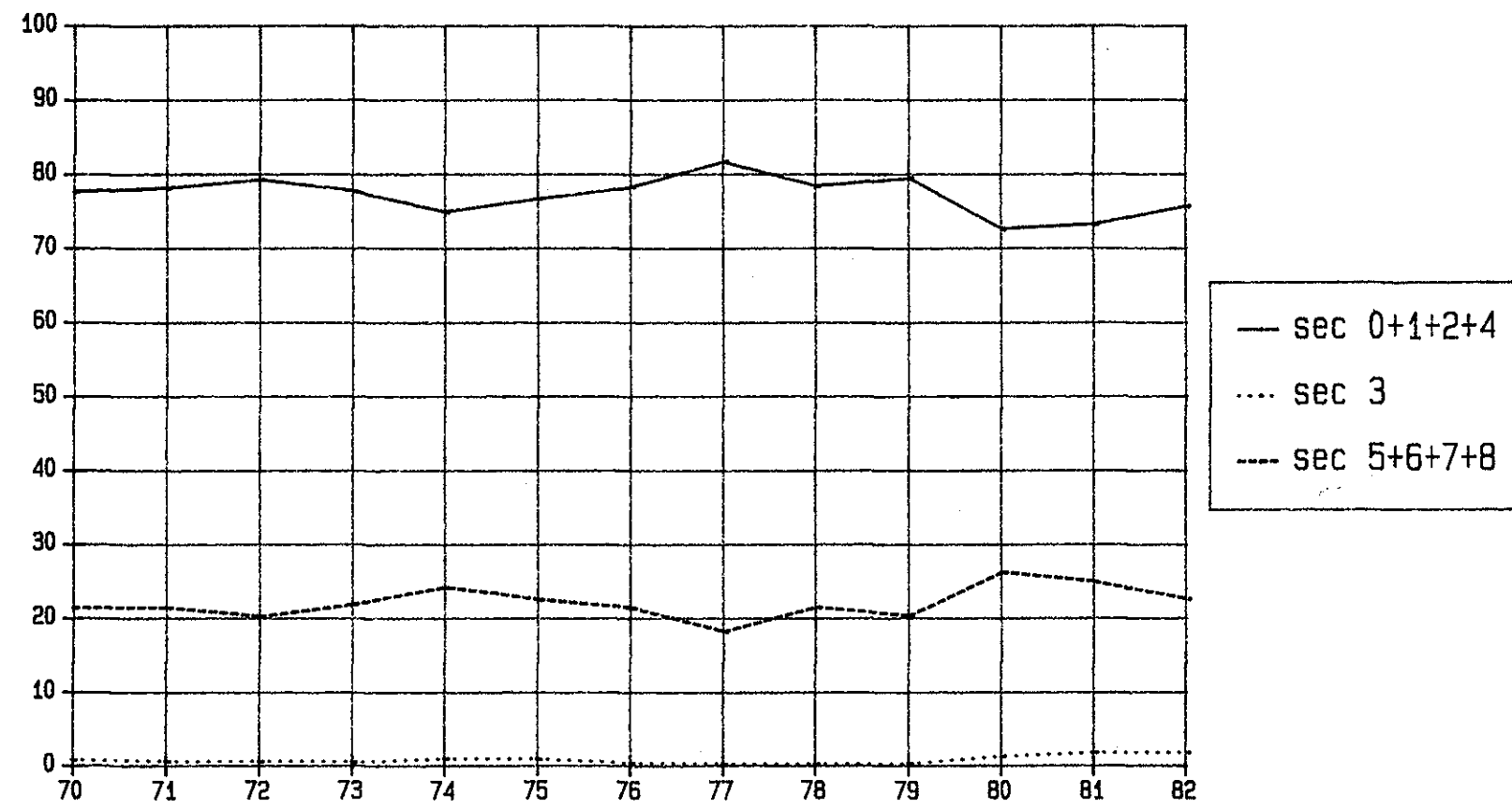

Cuadro 6
MCCA: ESTRUCTURA DE LAS IMPORTACIONES SEGUN SECCIONES DE LA CUCI Y ZONAS COPARTICIPES, 1970
(Estructuras por secciones y zonas en porcentajes. Totales CIF en millones de dolares)

ZONAS COPARTICIPES	SECCIONES										TOTAL	
	0	1	2	3	4	5	6	7	8	9		
ALADI	3.9	0.5	2.8	59.4	0.4	5.3	3.2	1.8	3.0	1.1	-	5.5
	6.6	0.1	1.0	44.1	0.1	17.3	17.2	9.1	4.5	0.0	100.0	67.7
MCCA	47.8	48.3	29.1	3.8	38.9	25.5	28.3	5.2	48.7	0.0	-	24.3
	18.4	1.3	2.3	0.6	2.0	18.9	34.1	5.9	16.4	0.0	100.0	298.9
CARICOM	0.0	0.2	0.1	2.5	0.0	0.1	0.0	0.0	0.0	0.0	-	0.1
	0.7	1.0	1.6	71.3	0.0	16.2	4.4	4.5	0.2	0.0	100.0	1.7
OCDE	47.2	43.6	61.0	19.3	60.7	65.3	67.0	91.9	44.6	98.9	-	67.5
	6.5	0.4	1.7	1.2	1.1	17.4	29.0	37.1	5.4	0.1	100.0	830.9
EE.UU.	35.3	9.8	41.4	18.0	55.1	31.4	32.1	46.6	26.3	48.4	-	35.5
	9.3	0.2	2.2	2.1	1.9	15.9	26.5	35.8	6.1	0.1	100.0	437.2
Japon	0.3	0.0	6.3	0.5	0.0	3.1	13.2	14.5	5.2	0.0	-	9.0
	0.3	0.0	1.3	0.2	0.0	6.3	43.1	43.9	4.7	0.0	100.0	110.6
Resto	11.5	33.8	13.2	0.8	5.5	30.8	21.6	30.8	13.1	50.5	-	23.0
	4.7	1.0	1.1	0.1	0.3	24.1	27.5	36.5	4.7	0.1	100.0	283.1
CAME	0.0	0.0	0.0	0.0	0.0	0.0	0.4	0.1	0.4	0.0	-	0.2
	0.1	0.0	0.0	0.0	0.0	3.7	67.1	12.4	16.6	0.0	100.0	2.4
Asia	0.2	0.0	5.3	0.2	0.0	0.2	0.3	0.2	1.5	0.0	-	0.4
	4.1	0.0	23.0	2.2	0.0	6.8	22.1	14.6	27.1	0.0	100.0	5.5
Africa	0.2	0.0	0.9	0.0	0.0	0.0	0.0	0.0	0.0	0.0	-	0.0
	34.7	0.0	36.8	0.0	0.0	7.5	9.2	11.8	0.0	0.0	100.0	0.6
Resto del mundo	0.7	7.4	0.8	14.8	0.0	3.5	0.7	0.7	1.8	0.0	-	1.9
	3.4	2.6	0.8	31.9	0.0	33.7	10.4	9.4	7.8	0.0	100.0	23.3
	100.0	100.0	100.0	100.0	100.0	100.0	100.0	100.0	100.0	100.0	-	100.0
TOTAL	115.2	8.2	23.7	50.2	15.0	221.8	360.1	335.3	100.8	0.5	-	1231.1
	9.4	0.7	1.9	4.1	1.2	18.0	29.3	27.2	8.2	0.0	100.0	1231.1

MCCA: ESTRUCTURA DE LAS IMPORTACIONES SEGUN SECCIONES DE LA CUCI Y ZONAS COPARTICIPES, 1971
(Estructuras por secciones y zonas en porcentajes. Totales CIF en millones de dolares)

Cuadro 6 (continuación)

ZONAS COPARTICIPES	SECCIONES										TOTAL	
	0	1	2	3	4	5	6	7	8	9		
ALADI	3.3 4.4	0.6 0.0	5.0 1.3	68.4 57.7	0.2 0.0	5.4 14.5	2.9 11.2	1.6 6.5	4.0 4.3	1.2 0.0	- 100.0	7.0 91.0
MCCA	41.6 18.0	37.5 0.9	28.2 2.5	2.6 0.7	28.0 1.7	23.7 20.8	26.7 34.3	4.8 6.2	41.8 14.9	0.4 0.0	- 100.0	21.2 276.2
CARICOM	0.0 0.2	0.8 1.9	0.0 0.0	3.0 80.6	0.0 0.0	0.1 9.6	0.0 1.4	0.0 5.9	0.0 0.4	0.0 0.0	- 100.0	0.2 2.8
OCDE	52.0 7.0	50.7 0.4	62.4 1.7	12.0 1.0	71.7 1.3	67.4 18.3	68.7 27.4	92.4 37.2	49.5 5.5	98.4 0.2	- 100.0	68.5 891.7
EE.UU.	39.2 10.6	11.4 0.2	33.4 1.8	10.9 1.9	66.9 2.5	32.8 18.0	29.6 23.8	42.6 34.5	29.0 6.5	76.6 0.3	- 100.0	34.0 442.8
Japon	0.4 0.3	0.0 0.0	13.9 2.4	0.7 0.4	0.0 0.0	3.4 6.0	16.4 41.6	17.7 45.3	5.7 4.1	0.1 0.0	- 100.0	10.7 139.8
Resto	12.5 4.8	39.3 0.9	15.1 1.2	0.5 0.1	4.8 0.3	31.1 24.4	22.7 26.1	32.2 37.4	14.8 4.7	21.7 0.1	- 100.0	23.8 309.1
CANE	0.0 0.0	0.0 0.1	0.0 0.1	0.0 0.0	0.0 0.0	0.3 19.3	0.6 56.7	0.1 9.7	0.5 14.1	0.0 0.0	- 100.0	0.3 3.7
Asia	1.7 27.1	0.0 0.0	3.0 9.7	0.1 0.9	0.0 0.1	0.2 6.1	0.4 20.4	0.2 11.6	1.8 24.2	0.0 0.0	- 100.0	0.6 7.4
Africa	0.2 44.8	0.0 0.0	0.6 28.9	0.0 0.0	0.0 0.0	0.0 3.4	0.0 8.4	0.0 14.4	0.0 0.2	0.0 0.0	- 100.0	0.0 0.5
Resto del mundo	1.1 4.9	10.3 2.6	0.7 0.6	13.9 38.4	0.0 0.0	3.0 25.8	0.8 9.7	0.7 9.6	2.4 8.4	0.0 0.0	- 100.0	2.1 27.9
	100.0	100.0	100.0	100.0	100.0	100.0	100.0	100.0	100.0	100.0		100.0
TOTAL	119.5 9.2	7.0 0.5	24.0 1.8	76.8 5.9	16.8 1.3	242.7 18.7	355.1 27.3	358.7 27.6	98.6 7.6	1.9 0.1	- 100.0	1301.1 1301.1

MCCA: ESTRUCTURA DE LAS IMPORTACIONES SEGUN SECCIONES DE LA CUCI Y ZONAS COPARTICIPES, 1972
(Estructuras por secciones y zonas en porcentajes. Totales CIF en millones de dólares)

Cuadro 6 (continuación)

ZONAS COPARTICIPES	SECCIONES										TOTAL	
	0	1	2	3	4	5	6	7	8	9		
ALADI	2.7	0.6	4.9	76.7	0.4	6.2	5.1	2.2	5.7	6.7	-	10.0
	2.3	0.0	1.0	61.4	0.0	11.7	13.3	6.2	4.1	0.0	100.0	141.6
MCCA	44.1	36.6	31.9	2.3	29.0	25.0	28.2	5.4	43.5	0.3	-	21.8
	17.3	0.8	2.9	0.8	1.3	21.7	33.9	6.9	14.4	0.0	100.0	306.5
CARICOM	0.0	0.0	0.0	1.5	0.0	0.3	0.0	0.0	0.0	0.0	-	0.2
	0.5	0.0	0.0	67.4	0.0	27.2	0.1	3.8	1.0	0.0	100.0	2.6
OCDE	50.9	51.3	60.9	9.5	70.6	65.5	64.4	91.1	45.9	91.6	-	65.1
	6.7	0.4	1.9	1.2	1.0	19.0	25.9	38.9	5.1	0.1	100.0	916.9
EE.UU.	38.0	11.0	28.3	8.3	63.8	31.9	29.4	42.6	26.3	53.4	-	32.6
	10.0	0.2	1.7	2.0	1.8	18.5	23.6	36.3	5.8	0.1	100.0	458.9
Japon	0.5	0.0	15.7	0.4	0.0	4.0	13.4	15.7	5.0	0.0	-	9.4
	0.5	0.0	3.3	0.3	0.0	8.2	37.4	46.5	3.8	0.0	100.0	132.1
Resto	12.4	40.2	16.9	0.9	6.8	29.5	21.6	32.8	14.7	38.1	-	23.1
	4.6	0.8	1.5	0.3	0.3	24.1	24.4	39.4	4.6	0.1	100.0	325.9
CAME	0.0	0.0	0.1	0.0	0.0	0.2	0.8	0.1	0.4	1.2	-	0.3
	0.1	0.0	0.5	0.0	0.0	11.0	69.4	9.6	9.3	0.2	100.0	4.2
Asia	0.2	0.0	1.2	0.0	0.0	0.3	0.7	0.5	1.8	0.0	-	0.5
	3.5	0.0	4.6	0.0	0.0	9.4	34.4	23.6	24.5	0.0	100.0	7.6
Africa	0.2	0.0	0.5	0.0	0.0	0.0	0.0	0.0	0.0	0.0	-	0.0
	30.4	0.0	21.9	0.0	0.0	10.9	9.6	27.2	0.0	0.0	100.0	0.6
Resto del mundo	1.9	11.5	0.5	10.0	0.0	2.6	0.7	0.6	2.7	0.2	-	2.1
	7.7	2.6	0.5	38.7	0.0	23.4	9.4	8.5	9.2	0.0	100.0	29.2
	100.0	100.0	100.0	100.0	100.0	100.0	100.0	100.0	100.0	100.0	-	100.0
TOTAL	120.1	6.7	28.1	113.3	13.3	266.3	368.2	391.4	101.2	0.6	-	1409.3
	8.5	0.5	2.0	8.0	0.9	18.9	26.1	27.8	7.2	0.0	100.0	1409.3

MCCA: ESTRUCTURA DE LAS IMPORTACIONES SEGUN SECCIONES DE LA CUCI Y ZONAS COPARTICIPES, 1973
(Estructuras por secciones y zonas en porcentajes. Totales CIF en millones de dolares)

Cuadro 6 (continuación)

ZONAS COPARTICIPES	SECCIONES										TOTAL	
	0	1	2	3	4	5	6	7	8	9		
ALADI	2.8 2.6	0.9 0.0	4.0 0.8	74.8 53.9	0.3 0.0	6.0 12.2	6.3 16.5	3.9 10.5	5.3 3.5	1.9 0.0	- 100.0	10.1 185.3
MCCA	30.9 13.7	44.2 0.8	27.7 2.6	2.0 0.7	41.0 1.5	22.7 22.1	29.7 37.0	5.5 7.1	46.2 14.5	2.2 0.0	- 100.0	21.0 387.3
CARICOM	0.0 0.3	0.2 0.3	0.0 0.0	3.3 88.0	0.0 0.0	0.1 9.6	0.0 0.2	0.0 1.1	0.0 0.5	0.1 0.0	- 100.0	0.3 5.0
OCDE	63.2 9.1	50.1 0.3	64.8 2.0	8.8 1.0	58.4 0.7	68.5 21.4	61.2 24.6	88.9 36.6	43.2 4.4	95.5 0.1	- 100.0	65.4 1203.6
EE.UU.	53.2 14.7	8.5 0.1	30.2 1.8	7.1 1.5	48.3 1.1	32.7 19.7	28.1 21.8	43.0 34.2	25.2 4.9	19.4 0.1	- 100.0	33.8 622.4
Japon	0.4 0.4	0.0 0.0	14.5 3.1	0.8 0.7	0.0 0.0	3.2 7.1	10.6 30.1	18.9 55.0	5.1 3.6	0.0 0.0	- 100.0	9.2 170.1
Resto	9.7 4.1	41.6 0.7	20.2 1.8	0.9 0.3	10.1 0.4	32.6 29.8	22.4 26.4	27.0 32.5	12.9 3.8	76.1 0.3	- 100.0	22.3 411.1
CAME	1.3 21.7	0.0 0.0	0.0 0.1	0.0 0.4	0.0 0.0	0.2 7.3	1.0 46.8	0.4 18.8	0.4 4.8	0.1 0.0	- 100.0	0.5 10.0
Asia	0.2 2.2	0.0 0.0	2.5 7.0	0.3 3.2	0.0 0.0	0.1 4.2	1.2 45.7	0.5 18.6	2.0 19.1	0.1 0.0	- 100.0	0.7 12.9
Africa	0.2 40.3	0.0 0.0	0.7 30.5	0.0 0.0	0.0 0.0	0.0 8.6	0.0 6.8	0.0 13.6	0.0 0.1	0.0 0.0	- 100.0	0.0 0.8
Resto del mundo	1.5 7.0	4.5 0.8	0.4 0.4	10.8 40.0	0.3 0.1	2.3 23.7	0.6 8.7	0.7 9.8	2.8 9.4	0.1 0.0	- 100.0	2.0 35.9
	100.0	100.0	100.0	100.0	100.0	100.0	100.0	100.0	100.0	100.0		100.0
TOTAL	172.3 9.4	6.7 0.4	36.6 2.0	133.5 7.3	14.5 0.8	375.8 20.4	483.2 26.2	495.0 26.9	121.4 6.6	1.7 0.1	- 100.0	1840.7 1840.7

MCCA: ESTRUCTURA DE LAS IMPORTACIONES SEGUN SECCIONES DE LA CUCI Y ZONAS COPARTICIPES, 1974
(Estructuras por secciones y zonas en porcentajes. Totales CIF en millones de dolares)

Cuadro 6 (continuación)

ZONAS COPARTICIPES	SECCIONES										TOTAL	
	0	1	2	3	4	5	6	7	8	9		
ALADI	6.4	1.1	3.7	83.3	0.2	6.1	5.5	5.1	5.9	6.6	-	14.5
	3.7	0.0	0.6	66.0	0.0	8.8	10.1	8.3	2.4	0.0	100.0	422.0
MCCA	30.5	36.5	20.2	1.1	23.5	19.8	25.1	4.9	44.8	20.5	-	18.0
	14.1	0.6	2.5	0.7	1.2	22.9	36.9	6.4	14.5	0.0	100.0	525.1
CARICOM	0.0	0.1	0.0	2.1	0.0	0.3	0.0	0.0	0.0	0.0	-	0.3
	0.1	0.1	0.3	79.8	0.0	18.1	1.3	0.3	0.1	0.0	100.0	8.7
OCDE	60.4	58.0	70.3	5.4	76.1	69.8	66.6	87.8	44.2	70.9	-	63.5
	7.9	0.3	2.5	1.0	1.1	22.9	27.8	32.5	4.0	0.0	100.0	1854.7
EE.UU.	47.5	9.8	34.3	4.5	67.7	32.6	31.4	45.8	27.5	49.6	-	33.4
	11.9	0.1	2.3	1.5	1.8	20.4	24.9	32.2	4.8	0.0	100.0	974.7
Japon	0.1	0.0	17.1	0.4	0.0	2.3	11.9	17.4	4.9	0.1	-	8.5
	0.1	0.0	4.6	0.5	0.0	5.8	37.3	48.4	3.4	0.0	100.0	246.9
Resto	12.8	48.1	19.0	0.6	8.4	34.8	23.3	24.6	11.8	21.2	-	21.7
	4.9	0.7	2.0	0.3	0.4	33.5	28.4	26.7	3.2	0.0	100.0	633.1
CAME	0.0	0.2	0.0	0.0	0.0	1.3	0.6	0.3	0.3	1.8	-	0.5
	0.1	0.1	0.0	0.0	0.0	51.3	32.8	12.5	3.1	0.1	100.0	15.1
Asia	0.9	0.0	4.4	0.3	0.0	0.3	1.0	0.8	2.3	0.1	-	0.9
	8.9	0.0	11.7	3.7	0.0	6.7	30.4	22.5	16.0	0.0	100.0	24.8
Africa	0.4	0.0	0.6	0.0	0.0	0.0	0.0	0.0	0.0	0.0	-	0.1
	52.3	0.0	24.5	0.0	0.0	1.8	7.8	13.4	0.2	0.0	100.0	1.7
Resto del mundo	1.4	4.2	0.7	7.9	0.2	2.6	1.2	1.0	2.5	0.1	-	2.3
	5.1	0.6	0.7	39.6	0.1	23.6	13.7	10.4	6.3	0.0	100.0	66.5
	100.0	100.0	100.0	100.0	100.0	100.0	100.0	100.0	100.0	100.0	-	100.0
TOTAL	243.1	8.9	65.9	334.5	26.5	609.3	773.4	686.1	170.0	0.9	-	2918.6
	8.3	0.3	2.3	11.5	0.9	20.9	26.5	23.5	5.8	0.0	100.0	2918.6

MCCA: ESTRUCTURA DE LAS IMPORTACIONES SEGUN SECCIONES DE LA CUCI Y ZONAS COPARTICIPES, 1975
(Estructuras por secciones y zonas en porcentajes. Totales CIF en millones de dolares)

Cuadro 6 (continuación)

ZONAS COPARTICIPES	SECCIONES										TOTAL	
	0	1	2	3	4	5	6	7	8	9		
ALADI	5.3	1.1	3.3	84.4	0.3	7.7	5.0	5.3	5.4	2.3	-	15.4
	3.1	0.0	0.4	67.7	0.0	10.2	7.2	9.4	2.0	0.0	100.0	453.3
MCCA	29.8	32.3	30.4	1.7	27.2	20.6	26.6	4.3	44.5	0.0	-	17.6
	15.5	0.7	3.0	1.2	1.2	24.0	33.4	6.6	14.4	0.0	100.0	517.6
CARICOM	0.0	0.3	0.2	2.0	0.0	0.3	0.1	0.0	0.0	0.0	-	0.3
	0.1	0.4	1.0	75.9	0.0	17.7	4.0	0.8	0.1	0.0	100.0	9.7
OCDE	62.9	59.6	63.4	4.9	72.5	67.2	65.4	88.5	44.4	96.0	-	63.2
	9.1	0.4	1.8	0.9	0.9	21.8	22.9	38.2	4.0	0.1	100.0	1856.7
EE.UU.	51.5	8.3	36.7	4.2	66.6	32.4	32.4	47.2	27.1	55.6	-	34.7
	13.6	0.1	1.9	1.5	1.5	19.1	20.6	37.1	4.5	0.1	100.0	1018.5
Japon	0.2	0.0	10.3	0.1	0.0	3.4	12.3	14.8	4.6	0.1	-	7.9
	0.3	0.0	2.3	0.2	0.0	8.9	34.3	50.7	3.3	0.0	100.0	233.2
Resto	11.2	51.3	16.4	0.5	5.9	31.4	20.7	26.6	12.6	40.3	-	20.6
	4.9	0.9	1.4	0.3	0.2	31.2	22.2	35.2	3.5	0.1	100.0	604.9
CAME	0.0	0.1	0.3	0.0	0.0	1.1	0.6	0.5	0.3	1.0	-	0.5
	0.1	0.1	0.9	0.0	0.0	42.5	25.4	27.5	3.4	0.1	100.0	15.8
Asia	0.2	0.0	0.9	0.1	0.0	0.3	1.5	0.6	2.7	0.8	-	0.8
	2.2	0.0	2.1	2.1	0.0	7.6	42.9	22.5	20.6	0.1	100.0	22.0
Africa	0.2	0.0	0.8	0.0	0.0	0.0	0.1	0.0	0.0	0.0	-	0.1
	31.9	0.0	25.1	0.0	0.0	0.4	26.7	15.9	0.1	0.0	100.0	1.5
Resto del mundo	1.5	6.5	0.9	6.8	0.0	2.9	0.7	0.7	2.7	0.0	-	2.1
	6.7	1.2	0.7	39.8	0.0	27.6	7.3	9.4	7.3	0.0	100.0	62.4
	100.0	100.0	100.0	100.0	100.0	100.0	100.0	100.0	100.0	100.0	-	100.0
TOTAL	268.2	11.2	51.6	363.3	23.0	602.1	648.9	801.1	167.8	1.9	-	2939.1
	9.1	0.4	1.8	12.4	0.8	20.5	22.1	27.3	5.7	0.1	100.0	2939.1

MCCA: ESTRUCTURA DE LAS IMPORTACIONES SEGUN SECCIONES DE LA CUCI Y ZONAS COPARTICIPES, 1976
(Estructuras por secciones y zonas en porcentajes, Totales CIF en millones de dolares)

Cuadro 6 (continuación)

ZONAS COPARTICIPES	SECCIONES										TOTAL	
	0	1	2	3	4	5	6	7	8	9		
ALADI	1.8	2.1	4.3	64.5	0.2	5.9	5.5	4.8	5.6	4.3	-	11.2
	1.2	0.1	0.8	60.6	0.0	5.5	11.9	12.8	3.1	0.0	100.0	371.3
MCCA	39.3	22.3	22.9	2.2	20.3	24.7	25.8	3.9	43.4	0.0	-	18.4
	15.4	0.8	2.7	1.2	1.1	24.3	33.7	6.3	14.5	0.0	100.0	609.6
CARICOM	0.0	0.0	0.0	13.8	0.0	0.2	0.0	0.1	0.0	0.0	-	1.5
	0.1	0.0	0.0	95.9	0.0	2.8	0.0	1.0	0.1	0.0	100.0	50.2
OCDE	56.4	71.4	67.6	6.2	71.9	64.4	65.3	89.2	45.0	95.6	-	64.4
	6.3	0.7	2.3	1.0	1.1	18.1	24.4	41.7	4.3	0.1	100.0	2127.4
EE.UU.	42.0	32.6	40.4	5.3	65.7	31.9	32.8	45.3	29.0	63.1	-	34.4
	8.8	0.6	2.5	1.6	1.8	16.8	22.9	39.6	5.2	0.1	100.0	1137.5
Japon	0.6	0.1	11.8	0.1	0.0	2.8	13.8	18.8	4.7	0.0	-	10.1
	0.4	0.0	2.5	0.1	0.0	5.0	33.1	56.0	2.9	0.0	100.0	332.8
Resto	13.8	38.7	15.4	0.9	6.1	29.7	18.7	25.2	11.2	32.5	-	19.9
	5.0	1.3	1.7	0.5	0.3	27.0	22.6	38.1	3.5	0.1	100.0	657.0
CAME	0.0	0.2	0.4	0.0	0.0	0.6	0.5	0.4	0.3	0.1	-	0.4
	0.4	0.3	2.1	0.3	0.0	28.8	31.4	31.3	5.4	0.0	100.0	12.3
Asia	0.2	0.0	4.1	0.1	7.5	0.3	1.3	0.8	2.6	0.0	-	1.0
	1.3	0.0	9.2	1.2	7.6	6.1	32.6	24.9	17.1	0.0	100.0	31.5
Africa	0.2	0.0	0.3	0.0	0.0	0.0	0.6	0.0	0.0	0.0	-	0.2
	8.1	0.0	4.2	0.0	0.0	0.2	85.4	1.9	0.1	0.0	100.0	5.9
Resto del mundo	2.0	4.1	0.4	13.1	0.0	3.9	0.9	0.9	3.0	0.0	-	2.9
	4.9	0.9	0.3	47.4	0.0	23.8	7.1	9.2	6.3	0.0	100.0	96.7
	100.0	100.0	100.0	100.0	100.0	100.0	100.0	100.0	100.0	100.0	-	100.0
TOTAL	238.8	22.3	71.8	348.6	31.7	598.0	794.9	993.5	203.8	1.5	-	3305.0
	7.2	0.7	2.2	10.5	1.0	18.1	24.1	30.1	6.2	0.0	100.0	3305.0

MCCA: ESTRUCTURA DE LAS IMPORTACIONES SEGUN SECCIONES DE LA CUCI Y ZONAS COPARTICIPES, 1977
(Estructuras por secciones y zonas en porcentajes. Totales CIF en millones de dolares)

Cuadro 6 (continuación)

ZONAS COPARTICIPES	SECCIONES										TOTAL	
	0	1	2	3	4	5	6	7	8	9		
ALADI	1.3 0.7	1.8 0.1	6.0 0.9	62.2 60.8	0.3 0.0	5.5 8.5	8.3 14.9	4.3 11.2	5.7 2.9	1.9 0.0	- 100.0	12.1 526.5
MCCA	36.9 15.1	34.3 0.9	22.7 2.5	1.6 1.1	18.0 0.9	21.8 25.1	24.6 32.5	3.8 7.1	40.2 14.7	0.9 0.0	- 100.0	16.5 718.1
CARICOM	0.0 0.0	0.2 0.1	0.0 0.0	8.3 97.1	0.0 0.0	0.1 2.3	0.0 0.2	0.0 0.1	0.0 0.0	2.1 0.2	- 100.0	1.0 44.3
OCDE	58.9 6.2	56.0 0.4	67.5 1.9	5.7 1.1	81.6 1.1	66.0 19.5	63.5 21.6	89.6 43.7	47.6 4.5	94.2 0.1	- 100.0	64.3 2791.9
EE.UU.	42.1 8.5	6.9 0.1	39.1 2.2	4.9 1.7	74.3 1.9	33.0 18.7	32.5 21.2	42.9 40.2	29.3 5.3	55.5 0.1	- 100.0	33.4 1450.7
Japon	0.6 0.3	0.0 0.0	11.8 1.9	0.3 0.3	0.0 0.0	3.2 5.3	14.2 26.9	22.9 62.2	5.9 3.1	0.1 0.0	- 100.0	11.5 501.5
Resto	16.2 5.7	49.1 1.1	16.6 1.6	0.6 0.4	7.3 0.3	29.9 29.3	16.8 19.0	23.8 38.6	12.4 3.9	38.5 0.1	- 100.0	19.3 839.7
CAME	0.0 0.0	0.5 0.4	0.2 0.6	0.1 1.9	0.0 0.0	1.7 62.2	0.4 18.6	0.2 12.7	0.3 3.4	0.9 0.1	- 100.0	0.5 22.8
Asia	0.2 1.0	0.0 0.0	2.5 3.4	0.1 0.4	0.0 0.0	1.3 18.2	1.8 30.0	1.4 32.0	3.3 14.9	0.0 0.0	- 100.0	1.3 58.3
Africa	0.1 6.5	0.0 0.0	0.3 6.1	0.0 0.0	0.0 0.0	0.0 1.0	0.3 76.1	0.0 9.9	0.0 0.3	0.0 0.0	- 100.0	0.1 3.8
Resto del mundo	2.6 4.3	7.1 0.8	0.8 0.4	22.0 63.4	0.0 0.0	3.5 16.2	1.0 5.5	0.7 5.1	2.9 4.3	0.1 0.0	- 100.0	4.1 179.0
	100.0	100.0	100.0	100.0	100.0	100.0	100.0	100.0	100.0	100.0		100.0
TOTAL	293.3 6.8	19.6 0.5	80.2 1.8	515.2 11.9	36.8 0.8	823.9 19.0	948.2 21.8	1360.5 31.3	263.7 6.1	3.2 0.1	- 100.0	4344.6 4344.6

MCCA: ESTRUCTURA DE LAS IMPORTACIONES SEGUN SECCIONES DE LA CUCI Y ZONAS COPARTICIPES, 1978
(Estructuras por secciones y zonas en porcentajes. Totales CIF en millones de dolares)

Cuadro 6 (continuación)

ZONAS COPARTICIPES	SECCIONES										TOTAL	
	0	1	2	3	4	5	6	7	8	9		
ALADI	2.7 1.7	1.6 0.1	9.1 1.4	59.3 54.6	0.4 0.0	6.1 9.7	8.4 15.7	5.6 14.0	4.9 2.7	2.6 0.0	- 100.0	12.0 567.0
MCCA	36.2 14.7	31.7 0.8	24.1 2.4	1.2 0.7	28.0 1.1	24.8 25.6	27.6 33.1	4.5 7.3	39.7 14.2	0.3 0.0	- 100.0	18.6 878.8
CARICOM	0.0 0.3	0.0 0.0	0.1 0.1	9.3 95.1	1.6 1.0	0.1 1.8	0.0 0.2	0.0 1.3	0.0 0.1	0.2 0.0	- 100.0	1.1 51.3
OCDE	57.6 6.9	58.3 0.4	61.3 1.8	6.0 1.1	69.5 0.8	65.5 20.1	60.4 21.5	87.0 42.0	48.8 5.2	95.1 0.1	- 100.0	62.5 2958.8
EE.UU.	42.6 9.8	9.5 0.1	36.8 2.1	4.9 1.7	61.9 1.4	33.3 19.5	30.0 20.4	41.8 38.6	31.3 6.4	25.5 0.1	- 100.0	32.7 1548.9
Japon	0.5 0.3	0.0 0.0	9.7 1.7	0.2 0.2	0.0 0.0	2.7 4.7	12.7 26.1	22.8 63.7	5.2 3.2	0.0 0.0	- 100.0	10.8 511.3
Resto	14.5 5.7	48.7 1.2	14.8 1.4	0.8 0.5	7.6 0.3	29.5 29.8	17.8 20.9	22.4 35.5	12.3 4.3	69.5 0.3	- 100.0	19.0 898.6
CAME	0.0 0.0	0.4 0.6	0.1 0.5	0.0 1.4	0.0 0.0	0.6 34.1	0.6 40.8	0.2 17.2	0.3 5.4	0.0 0.0	- 100.0	0.3 16.4
Asia	0.2 1.0	0.0 0.0	3.6 4.8	0.1 0.8	0.0 0.0	0.6 7.8	1.7 27.6	1.9 42.5	3.2 15.4	0.0 0.0	- 100.0	1.4 65.2
Africa	0.4 26.5	0.0 0.0	0.3 4.2	0.0 0.0	0.0 0.0	0.0 2.8	0.3 62.6	0.0 3.5	0.0 0.4	0.0 0.0	- 100.0	0.1 5.3
Resto del mundo	2.9 5.4	8.0 0.9	1.4 0.6	24.0 66.4	0.5 0.1	2.4 11.4	0.9 4.8	0.7 5.1	3.1 5.2	1.7 0.0	- 100.0	4.0 189.1
	100.0	100.0	100.0	100.0	100.0	100.0	100.0	100.0	100.0	100.0		100.0
TOTAL	356.4 7.5	22.3 0.5	87.4 1.8	522.7 11.0	34.1 0.7	907.9 19.2	1054.3 22.3	1427.5 30.2	315.2 6.7	4.0 0.1	- 100.0	4731.9 4731.9

MCCA: ESTRUCTURA DE LAS IMPORTACIONES SEGUN SECCIONES DE LA CUCI Y ZONAS COPARTICIPES, 1979
(Estructuras por secciones y zonas en porcentajes. Totales CIF en millones de dolares)

Cuadro 6 (continuación)

ZONAS COPARTICIPES	SECCIONES										TOTAL	
	0	1	2	3	4	5	6	7	8	9		
ALADI	2.3 1.2	1.7 0.1	7.5 1.1	54.6 58.4	1.4 0.1	7.7 10.7	8.0 13.2	6.0 12.7	5.2 2.5	9.6 0.1	- 100.0	13.3 669.9
MCCA	38.9 16.3	28.3 0.8	19.6 2.1	1.9 1.5	13.4 0.7	22.9 24.3	26.5 33.1	4.3 6.9	39.3 14.2	0.1 0.0	- 100.0	17.5 884.7
CARICOM	0.0 0.0	0.3 0.1	0.0 0.0	11.5 96.6	0.0 0.0	0.3 3.0	0.0 0.1	0.0 0.1	0.0 0.0	0.0 0.0	- 100.0	1.7 85.2
OCDE	55.4 6.7	58.9 0.5	65.8 2.1	5.6 1.3	84.9 1.3	65.4 20.1	61.8 22.4	86.5 40.3	48.9 5.1	89.0 0.1	- 100.0	60.5 3048.3
EE.UU.	39.0 8.8	9.0 0.1	45.7 2.7	4.0 1.8	78.4 2.3	36.9 21.1	31.5 21.3	41.2 35.7	31.3 6.1	33.5 0.1	- 100.0	32.5 1636.4
Japon	0.6 0.5	0.0 0.0	7.1 1.5	0.1 0.2	0.0 0.0	1.6 3.3	11.7 28.3	20.2 62.8	5.0 3.5	0.1 0.0	- 100.0	9.1 457.6
Resto	15.8 6.2	49.9 1.4	12.9 1.3	1.5 1.1	6.5 0.3	27.0 26.5	18.0 21.5	25.1 37.3	12.6 4.2	55.5 0.2	- 100.0	18.9 954.2
CAME	0.0 0.1	0.3 0.4	0.0 0.0	0.0 1.0	0.0 0.0	0.5 29.9	0.5 31.5	0.4 33.1	0.2 3.8	0.5 0.1	- 100.0	0.3 16.5
Asia	0.4 1.8	0.0 0.0	6.1 7.4	0.1 0.5	0.0 0.0	0.6 7.0	2.1 28.8	2.2 39.9	3.6 14.6	0.7 0.0	- 100.0	1.6 79.8
Africa	0.1 22.9	0.0 0.0	0.1 5.2	0.0 0.0	0.0 0.0	0.0 4.7	0.1 53.9	0.0 11.6	0.0 1.5	0.1 0.2	- 100.0	0.0 2.3
Resto del mundo	3.0 4.3	10.5 1.1	0.9 0.3	26.4 74.2	0.1 0.0	2.5 9.3	1.0 4.2	0.6 3.2	2.7 3.4	0.1 0.0	- 100.0	5.1 254.8
	100.0	100.0	100.0	100.0	100.0	100.0	100.0	100.0	100.0	100.0		100.0
TOTAL	370.8 7.4	25.9 0.5	96.7 1.9	716.8 14.2	48.3 1.0	935.6 18.6	1104.2 21.9	1419.8 28.2	319.7 6.3	3.6 0.1	- 100.0	5041.4 5041.4

MCCA: ESTRUCTURA DE LAS IMPORTACIONES SEGUN SECCIONES DE LA CUCI Y ZONAS COPARTICIPES, 1980
(Estructuras por secciones y zonas en porcentajes. Totales CIF en millones de dolares)

Cuadro 6 (continuación)

ZONAS COPARTICIPES	SECCIONES										TOTAL	
	0	1	2	3	4	5	6	7	8	9		
ALADI	4.1 2.3	2.4 0.1	5.7 0.7	65.9 72.4	0.3 0.0	7.3 8.1	5.7 7.0	6.0 7.6	4.9 1.8	2.3 0.0	- 100.0	17.1 1014.1
MCCA	34.7 17.6	30.2 0.7	21.8 2.6	2.0 2.0	1.5 0.1	22.6 23.3	29.1 33.1	4.8 5.7	43.7 14.9	0.1 0.0	- 100.0	18.5 1097.3
CARICOM	0.3 1.9	0.1 0.0	0.1 0.2	7.0 93.8	0.0 0.0	0.2 3.1	0.0 0.1	0.0 0.8	0.0 0.1	0.0 0.0	- 100.0	1.4 83.1
OCDE	57.5 9.6	51.5 0.4	66.8 2.6	4.5 1.5	97.9 2.1	66.6 22.6	60.8 22.8	85.5 33.2	44.9 5.1	97.5 0.1	- 100.0	55.9 3324.2
EE.UU.	43.2 12.4	7.2 0.1	48.0 3.2	4.0 2.3	92.8 3.4	42.1 24.5	32.7 21.0	40.9 27.2	29.9 5.8	68.3 0.1	- 100.0	32.7 1940.7
Japon	0.8 0.9	0.1 0.0	5.7 1.6	0.1 0.3	0.0 0.0	1.1 2.5	10.4 27.6	23.3 63.8	4.1 3.3	0.0 0.0	- 100.0	7.9 470.4
Resto	13.5 8.2	44.2 1.3	13.1 1.9	0.3 0.4	5.0 0.4	23.4 28.9	17.8 24.2	21.3 30.1	10.8 4.4	29.1 0.1	- 100.0	15.4 913.1
CAME	0.0 0.3	0.5 0.8	0.0 0.0	0.0 0.0	0.0 0.1	0.4 24.1	0.5 30.6	0.6 38.9	0.2 5.1	0.1 0.0	- 100.0	0.3 18.4
Asia	0.2 1.0	0.0 0.0	4.2 6.2	0.3 3.8	0.3 0.2	0.5 5.7	2.5 34.5	2.3 33.4	3.6 15.1	0.0 0.0	- 100.0	1.5 88.9
Africa	0.1 5.4	0.0 0.0	0.2 3.4	0.3 54.4	0.0 0.0	0.0 0.9	0.2 33.1	0.0 2.2	0.0 0.5	0.1 0.0	- 100.0	0.1 6.6
Resto del mundo	3.3 5.9	15.2 1.3	1.1 0.5	20.0 71.9	0.0 0.0	2.5 8.9	1.2 5.0	0.8 3.3	2.6 3.2	0.0 0.0	- 100.0	5.2 309.9
	100.0	100.0	100.0	100.0	100.0	100.0	100.0	100.0	100.0	100.0		100.0
TOTAL	558.1 9.4	26.9 0.5	130.4 2.2	1114.4 18.8	70.9 1.2	1127.4 19.0	1246.6 21.0	1290.3 21.7	374.6 6.3	3.1 0.1	- 100.0	5942.5 5942.5

MCCA: ESTRUCTURA DE LAS IMPORTACIONES SEGUN SECCIONES DE LA CUCI Y ZONAS COPARTICIPES, 1981
(Estructuras por secciones y zonas en porcentajes. Totales CIF en millones de dolares)

Cuadro 6 (continuación)

ZONAS COPARTICIPES	SECCIONES										TOTAL	
	0	1	2	3	4	5	6	7	8	9		
ALADI	3.8 2.0	1.7 0.0	8.3 0.9	66.6 71.6	0.2 0.0	7.6 8.3	5.9 6.4	8.0 9.0	4.8 1.6	15.0 0.0	- 100.0	18.3 1063.1
MCCA	31.6 18.5	33.8 0.9	20.9 2.5	1.6 1.9	2.0 0.2	20.4 24.2	27.9 33.5	4.7 5.9	33.8 12.5	0.0 0.0	- 100.0	16.7 969.8
CARICOM	0.1 0.4	0.0 0.0	0.1 0.1	15.0 99.3	0.0 0.0	0.0 0.2	0.0 0.0	0.0 0.0	0.0 0.0	0.0 0.0	- 100.0	3.0 172.7
OCDE	60.6 10.6	50.8 0.4	67.6 2.5	4.2 1.5	97.8 2.3	68.0 24.2	60.7 21.8	82.5 30.6	54.1 6.0	84.2 0.1	- 100.0	55.7 3234.3
EE.UU.	37.0 11.3	8.1 0.1	49.8 3.2	3.5 2.2	91.3 3.8	40.6 25.2	34.8 21.8	39.6 25.7	34.8 6.7	31.1 0.0	- 100.0	31.9 1854.7
Japon	0.4 0.7	0.0 0.0	4.5 1.5	0.1 0.3	0.2 0.0	1.3 4.2	7.0 22.8	19.6 66.0	4.4 4.5	0.0 0.0	- 100.0	6.1 356.0
Resto	23.1 12.8	42.7 1.0	13.3 1.5	0.5 0.6	6.3 0.5	26.1 29.4	19.0 21.6	23.3 27.3	14.9 5.2	53.1 0.1	- 100.0	17.6 1023.6
CAME	0.9 11.7	0.7 0.4	0.0 0.0	0.0 0.0	0.0 0.0	0.8 20.7	0.5 12.5	1.9 50.6	0.5 3.9	0.0 0.0	- 100.0	0.8 43.9
Asia	0.2 1.0	0.1 0.0	2.7 3.5	0.0 0.3	0.0 0.0	0.5 6.3	3.7 47.3	2.0 27.0	3.7 14.6	0.0 0.0	- 100.0	1.6 90.7
Africa	0.1 33.4	0.0 0.0	0.1 7.1	0.0 0.0	0.0 0.0	0.0 12.4	0.0 32.3	0.0 11.2	0.0 3.6	0.0 0.0	- 100.0	0.0 0.9
Resto del mundo	2.8 6.8	12.9 1.4	0.3 0.2	12.6 62.2	0.0 0.0	2.7 13.2	1.3 6.7	0.9 4.6	3.2 4.9	0.8 0.0	- 100.0	4.0 232.1
	100.0	100.0	100.0	100.0	100.0	100.0	100.0	100.0	100.0	100.0		100.0
TOTAL	566.7 9.8	24.4 0.4	118.2 2.0	1143.2 19.7	76.9 1.3	1152.7 19.8	1163.4 20.0	1200.4 20.7	359.5 6.2	2.1 0.0	- 100.0	5807.5 5807.5

MCCA: ESTRUCTURA DE LAS IMPORTACIONES SEGUN SECCIONES DE LA CUCI Y ZONAS COPARTICIPES, 1982
(Estructuras por secciones y zonas en porcentajes. Totales CIF en millones de dolares)

Cuadro 6 (conclusión)

ZONAS COPARTICIPES	SECCIONES										TOTAL	
	0	1	2	3	4	5	6	7	8	9		
ALADI	2.3	1.6	8.7	66.7	0.3	8.1	6.1	6.3	5.2	1.1	-	19.2
	1.1	0.0	0.9	75.3	0.0	8.4	6.4	6.4	1.5	0.0	100.0	906.9
MCCA	32.5	31.7	19.5	1.2	4.1	21.4	27.3	5.6	38.0	0.1	-	16.8
	18.1	0.6	2.2	1.6	0.4	25.1	32.9	6.5	12.7	0.0	100.0	793.3
CARICOM	0.3	0.0	0.1	13.0	0.0	0.2	0.0	0.0	0.0	0.0	-	2.9
	0.9	0.0	0.1	97.7	0.0	1.2	0.0	0.1	0.0	0.0	100.0	136.3
OCDE	61.1	50.5	69.2	4.6	93.7	65.4	59.7	77.5	46.8	96.0	-	52.4
	10.9	0.3	2.5	1.9	2.6	24.7	23.1	28.7	5.0	0.2	100.0	2472.6
EE.UU.	41.0	7.1	53.5	4.1	90.4	38.0	34.6	35.7	31.2	86.3	-	30.4
	12.6	0.1	3.4	2.9	4.4	24.7	23.1	22.8	5.7	0.3	100.0	1434.2
Japon	0.3	0.0	3.0	0.1	0.2	1.6	6.1	12.4	4.5	0.0	-	4.3
	0.7	0.0	1.3	0.3	0.1	7.1	28.7	55.8	5.9	0.0	100.0	202.9
Resto	19.8	43.5	12.7	0.5	3.2	25.8	19.1	29.4	11.1	9.7	-	17.7
	10.5	0.8	1.4	0.6	0.3	28.9	21.8	32.2	3.5	0.1	100.0	835.5
CAME	1.5	0.8	0.0	0.0	0.0	1.5	2.3	6.3	0.8	2.6	-	2.2
	6.5	0.1	0.0	0.1	0.0	13.7	21.6	55.7	2.1	0.1	100.0	102.8
Asia	0.1	0.0	1.5	0.1	1.7	0.6	3.7	3.2	5.3	0.2	-	1.9
	0.6	0.0	1.5	0.7	1.3	6.8	39.9	33.4	15.8	0.0	100.0	88.4
Africa	0.4	0.0	0.0	0.0	0.0	0.0	0.1	0.0	0.0	0.0	-	0.1
	55.4	0.0	1.2	0.0	0.0	7.6	33.0	1.8	1.0	0.0	100.0	3.5
Resto del mundo	1.8	15.3	0.9	14.3	0.4	2.8	0.8	1.0	3.9	0.0	-	4.5
	3.8	1.1	0.4	69.5	0.1	12.2	3.7	4.2	4.9	0.0	100.0	210.6
	100.0	100.0	100.0	100.0	100.0	100.0	100.0	100.0	100.0	100.0		100.0
TOTAL	442.8	15.8	89.8	1023.2	69.4	933.5	956.0	913.9	264.0	5.8	-	4714.4
	9.4	0.3	1.9	21.7	1.5	19.8	20.3	19.4	5.6	0.1	100.0	4714.4

Gráfico 6

MCCA: Estructura de las importaciones
según secciones de la CUCI (Porcentajes)

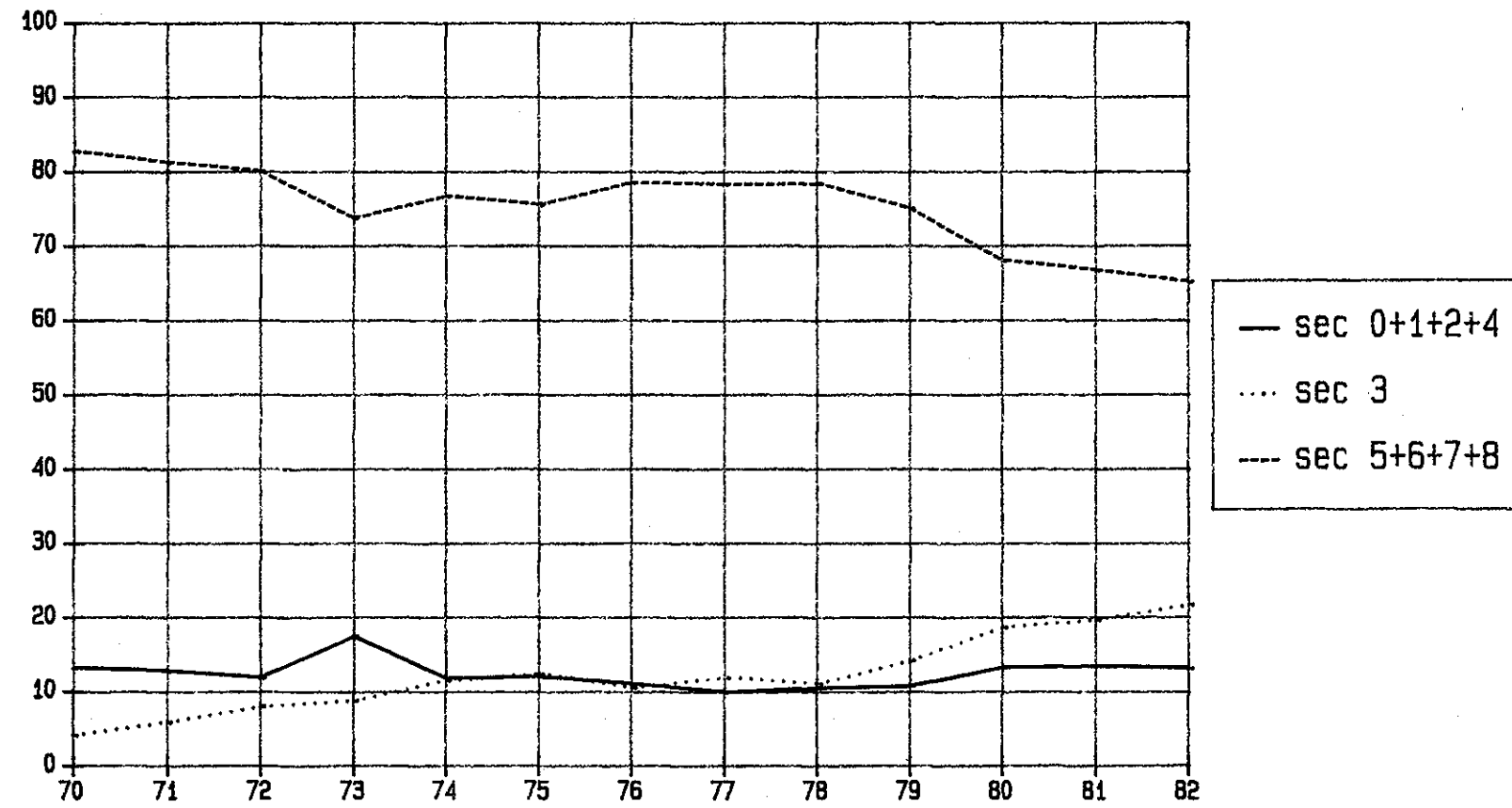

Quadro 7
 ARGENTINA: ESTRUCTURA DE LAS EXPORTACIONES SEGUN SECCIONES DE LA CUCI Y ZONAS COPARTICIPES, 1970
 (Estructuras por secciones y zonas en porcentajes. Totales fob en millones de dolares)

ZONAS COPARTICIPES	SECCIONES										TOTAL	
	0	1	2	3	4	5	6	7	8	9		
ALADI	16.3 54.1	10.2 0.2	12.0 6.6	62.0 1.3	16.2 4.4	49.4 7.4	31.0 7.5	74.2 13.5	48.3 5.0	42.9 0.0	- 100.0	20.6 365.7
MCCA	0.0 19.5	0.0 0.2	0.0 2.2	0.0 0.0	0.0 0.0	1.2 34.5	0.3 15.2	0.2 8.3	1.0 20.1	0.0 0.0	- 100.0	0.1 1.9
CARICOM	0.2 94.5	0.0 0.0	0.0 0.5	0.0 0.0	0.0 1.5	0.1 2.0	0.0 0.0	0.1 1.4	0.0 0.1	0.0 0.0	- 100.0	0.2 2.8
OCDE	78.9 76.2	85.4 0.5	54.7 8.7	34.7 0.2	72.3 5.7	44.3 1.9	58.5 4.1	21.7 1.2	48.4 1.5	57.1 0.0	- 100.0	70.7 1253.8
EE.UU.	7.5 57.5	7.8 0.4	7.3 9.2	5.3 0.3	1.2 0.7	13.7 4.8	33.5 18.7	13.6 5.7	11.7 2.8	3.6 0.0	- 100.0	8.9 158.6
Japon	7.5 82.8	0.5 0.0	8.3 15.2	12.5 0.9	0.4 0.3	0.9 0.5	0.1 0.1	0.2 0.1	0.2 0.1	3.6 0.0	- 100.0	6.2 109.2
Resto	63.9 78.4	77.1 0.6	39.1 7.9	16.9 0.1	70.7 7.1	29.6 1.7	24.9 2.2	7.9 0.5	36.5 1.4	50.0 0.0	- 100.0	55.6 986.0
CAME	0.6 9.7	1.7 0.2	25.4 68.0	0.0 0.0	9.0 12.0	2.4 1.8	6.3 7.4	0.4 0.3	1.2 0.6	0.0 0.0	- 100.0	4.2 74.6
Asia	1.5 61.1	0.0 0.0	4.6 31.0	0.0 0.0	0.0 0.0	1.6 3.0	1.3 3.9	0.4 1.0	0.0 0.0	0.0 0.0	- 100.0	1.7 29.4
Africa	0.9 61.6	2.5 1.0	1.0 11.8	0.0 0.0	0.8 4.4	0.4 1.1	2.1 10.7	2.5 9.3	0.0 0.0	0.0 0.0	- 100.0	1.0 17.7
Resto del mundo	1.6 70.4	0.1 0.0	2.2 16.5	3.3 0.9	1.7 6.4	0.7 1.4	0.5 1.5	0.5 1.3	1.1 1.5	0.0 0.0	- 100.0	1.5 27.0
	100.0	100.0	100.0	100.0	100.0	100.0	100.0	100.0	100.0	100.0		100.0
TOTAL	1210.9 68.3	7.1 0.4	199.6 11.3	7.6 0.4	99.6 5.6	55.1 3.1	88.7 5.0	66.6 3.8	37.6 2.1	0.1 0.0	- 100.0	1772.9 1772.9

ARGENTINA: ESTRUCTURA DE LAS EXPORTACIONES SEGUN SECCIONES DE LA CUCI Y ZONAS COPARTICIPES, 1971
(Estructuras por secciones y zonas en porcentajes. Totales fob en millones de dolares)

Cuadro 7 (continuación)

ZONAS COPARTICIPES	SECCIONES										TOTAL	
	0	1	2	3	4	5	6	7	8	9		
ALADI	13.6	10.1	24.6	69.8	15.1	46.8	38.0	76.0	63.0	61.0	-	21.0
	46.5	0.2	8.9	1.6	3.2	7.6	9.8	17.2	4.8	0.0	100.0	365.3
MCCA	0.0	0.0	0.0	0.0	0.0	1.1	0.0	0.3	1.9	0.8	-	0.1
	13.3	0.1	1.0	0.0	0.0	38.8	2.4	13.8	30.5	0.1	100.0	1.7
CARICOM	0.1	0.0	0.0	0.4	0.0	0.2	0.0	0.0	0.0	0.0	-	0.1
	88.5	0.0	1.2	2.1	0.0	6.4	0.1	1.5	0.3	0.0	100.0	1.5
OCDE	80.4	86.8	50.8	29.8	66.6	47.6	48.1	19.8	33.4	38.1	-	70.8
	81.4	0.6	5.5	0.2	4.3	2.3	3.7	1.3	0.8	0.0	100.0	1231.3
EE.UU.	7.9	7.9	7.1	3.7	1.3	18.3	30.6	10.6	13.7	0.4	-	9.3
	60.8	0.4	5.7	0.2	0.6	6.7	17.8	5.4	2.4	0.0	100.0	162.3
Japon	6.5	1.1	4.7	4.0	0.1	1.1	0.1	0.3	0.3	0.8	-	5.1
	91.2	0.1	7.0	0.4	0.1	0.7	0.1	0.3	0.1	0.0	100.0	89.0
Resto	66.0	77.9	39.0	22.1	65.2	28.3	17.5	8.9	19.4	36.9	-	56.3
	83.9	0.7	5.3	0.2	5.2	1.7	1.7	0.7	0.6	0.0	100.0	980.0
CAME	1.5	0.0	19.2	0.0	15.8	2.3	10.1	0.6	0.1	0.0	-	3.9
	28.0	0.0	37.1	0.0	18.2	2.0	14.0	0.7	0.0	0.0	100.0	68.5
Asia	1.8	0.2	2.2	0.0	0.0	0.5	1.4	0.5	0.0	0.0	-	1.6
	81.8	0.1	10.8	0.0	0.0	1.2	4.7	1.4	0.0	0.0	100.0	27.1
Africa	1.0	2.8	0.4	0.0	0.7	0.7	0.4	2.6	0.3	0.0	-	1.0
	74.3	1.5	3.4	0.0	3.1	2.4	2.3	12.5	0.5	0.0	100.0	16.9
Resto del mundo	1.6	0.0	2.7	0.0	1.8	0.7	1.9	0.3	1.2	0.0	-	1.6
	71.1	0.0	13.2	0.0	5.1	1.5	6.7	1.0	1.3	0.0	100.0	27.3
	100.0	100.0	100.0	100.0	100.0	100.0	100.0	100.0	100.0	100.0		100.0
	-	-	-	-	-	-	-	-	-	-		-
TOTAL	1246.9	8.6	132.3	8.5	78.6	59.3	94.5	82.6	28.0	0.2	-	1739.7
	71.7	0.5	7.6	0.5	4.5	3.4	5.4	4.7	1.6	0.0	100.0	1739.7

ARGENTINA: ESTRUCTURA DE LAS EXPORTACIONES SEGUN SECCIONES DE LA CUCI Y ZONAS COPARTICIPES, 1972
(Estructuras por secciones y zonas en porcentajes. Totales fob en millones de dolares)

Quadro 7 (continuación)

ZONAS COPARTICIPES	SECCIONES										TOTAL	
	0	1	2	3	4	5	6	7	8	9		
ALADI	17.5	14.3	22.4	66.6	27.3	47.1	28.8	80.1	57.3	82.4	-	24.9
	47.9	0.3	6.7	0.9	3.0	7.3	9.8	19.5	4.5	0.0	100.0	483.9
MCCA	0.1	0.1	0.0	0.0	0.0	1.0	0.0	0.4	1.9	0.0	-	0.2
	32.3	0.3	0.3	0.0	0.0	25.7	2.3	14.3	24.8	0.0	100.0	3.0
CARICOM	0.1	0.0	0.1	0.0	0.0	0.2	0.0	0.1	0.0	0.0	-	0.1
	82.5	0.0	4.6	0.0	0.0	7.7	0.4	4.2	0.5	0.0	100.0	1.8
OCDE	77.9	78.6	61.7	33.3	49.8	46.8	54.1	15.5	38.6	17.6	-	68.0
	78.4	0.7	6.8	0.2	2.0	2.7	6.8	1.4	1.1	0.0	100.0	1319.5
EE.UU.	7.4	10.5	6.9	0.0	1.0	19.1	30.6	7.8	19.1	0.8	-	9.9
	51.5	0.6	5.2	0.0	0.3	7.5	26.3	4.8	3.8	0.0	100.0	191.9
Japon	3.3	3.3	6.4	6.3	0.1	1.4	1.3	0.1	0.4	0.8	-	3.0
	76.3	0.6	16.2	0.7	0.1	1.8	3.8	0.2	0.3	0.0	100.0	57.5
Resto	67.2	64.8	48.4	27.0	48.7	26.4	22.2	7.6	19.1	16.0	-	55.2
	83.4	0.7	6.6	0.2	2.4	1.8	3.4	0.8	0.7	0.0	100.0	1070.1
CAME	0.6	0.0	10.9	0.0	20.9	2.0	13.1	0.5	0.3	0.0	-	3.1
	14.5	0.0	26.7	0.0	18.8	2.5	36.3	1.1	0.2	0.0	100.0	59.4
Asia	0.6	1.5	3.4	0.0	0.0	1.5	1.8	0.5	0.1	0.0	-	0.9
	43.3	0.9	28.8	0.0	0.0	6.4	17.1	3.3	0.2	0.0	100.0	17.2
Africa	1.1	5.5	0.4	0.0	0.5	0.6	0.6	2.6	0.1	0.0	-	1.1
	71.9	2.9	2.4	0.0	1.2	2.2	4.7	14.5	0.2	0.0	100.0	21.0
Resto del mundo	2.1	0.1	1.1	0.1	1.6	0.8	1.6	0.4	1.6	0.0	-	1.8
	80.0	0.0	4.8	0.0	2.4	1.8	7.8	1.3	1.8	0.0	100.0	34.5
	100.0	100.0	100.0	100.0	100.0	100.0	100.0	100.0	100.0	100.0		100.0
TOTAL	1328.1	11.0	145.2	6.3	53.5	75.0	165.1	118.0	38.0	0.2	-	1940.3
	68.4	0.6	7.5	0.3	2.8	3.9	8.5	6.1	2.0	0.0	100.0	1940.3

ARGENTINA: ESTRUCTURA DE LAS EXPORTACIONES SEGUN SECCIONES DE LA CUCI Y ZONAS COPARTICIPES, 1973
(Estructuras por secciones y zonas en porcentajes. Totales fob en millones de dolares)

Cuadro 7 (continuación)

ZONAS COPARTICIPES	SECCIONES										TOTAL	
	0	1	2	3	4	5	6	7	8	9		
ALADI	16.2 43.3	14.5 0.3	8.3 2.5	86.4 0.6	22.1 3.7	50.7 6.0	38.6 14.2	77.5 24.8	37.2 4.3	98.6 0.3	- 100.0	24.4 796.6
MCCA	0.0 7.1	0.0 0.1	0.0 0.6	0.0 0.0	0.0 0.0	1.1 13.9	0.2 5.9	1.8 58.1	1.2 14.2	0.0 0.0	- 100.0	0.2 7.7
CARICOM	0.1 83.0	0.0 0.1	0.0 1.4	0.0 0.0	0.0 0.0	0.2 8.7	0.0 3.4	0.0 2.8	0.0 0.5	0.0 0.0	- 100.0	0.1 2.6
OCDE	68.1 73.7	81.6 0.7	58.6 7.1	13.6 0.0	72.1 4.9	43.3 2.1	46.4 6.9	13.7 1.8	58.8 2.8	1.2 0.0	- 100.0	60.4 1970.4
EE.UU.	5.7 45.4	33.2 2.2	4.6 4.1	1.0 0.0	1.4 0.7	11.4 4.0	25.9 28.3	4.5 4.3	31.6 10.9	0.0 0.0	- 100.0	8.2 267.9
Japon	4.4 70.3	4.2 0.6	8.2 14.6	10.9 0.5	1.1 1.1	5.8 4.0	2.1 4.5	2.0 3.8	1.0 0.7	0.0 0.0	- 100.0	4.1 134.8
Resto	58.0 78.9	44.2 0.5	45.7 7.0	1.6 0.0	69.7 5.9	26.2 1.6	18.4 3.5	7.1 1.2	26.2 1.5	1.1 0.0	- 100.0	48.0 1567.7
CAME	2.6 36.6	0.7 0.1	25.4 39.5	0.0 0.0	4.1 3.6	1.8 1.1	8.7 16.6	1.6 2.6	0.0 0.0	0.0 0.0	- 100.0	4.7 154.0
Asia	9.3 88.0	0.3 0.0	6.1 6.4	0.0 0.0	0.0 0.0	1.0 0.4	3.1 4.0	0.8 0.9	0.4 0.2	0.0 0.0	- 100.0	6.9 225.4
África	1.6 65.5	2.8 1.0	0.5 2.5	0.0 0.0	1.3 3.5	0.8 1.5	1.5 8.4	3.3 16.4	0.8 1.5	0.1 0.0	- 100.0	1.6 51.4
Resto del mundo	2.0 75.5	0.1 0.0	1.1 4.8	0.0 0.0	0.4 0.8	1.0 1.7	1.6 8.2	1.4 6.3	1.5 2.5	0.0 0.0	- 100.0	1.7 56.6
	100.0	100.0	100.0	100.0	100.0	100.0	100.0	100.0	100.0	100.0		100.0
TOTAL	2131.8 65.3	17.8 0.5	239.1 7.3	5.6 0.2	133.2 4.1	94.5 2.9	293.3 9.0	254.9 7.8	92.5 2.8	2.0 0.1	- 100.0	3264.6 3264.6

ARGENTINA: ESTRUCTURA DE LAS EXPORTACIONES SEGUN SECCIONES DE LA CUCI Y ZONAS COPARTICIPES, 1974
(Estructuras por secciones y zonas en porcentajes. Totales fob en millones de dolares)

Cuadro 7 (continuación)

ZONAS COPARTICIPES	SECCIONES										TOTAL	
	0	1	2	3	4	5	6	7	8	9		
ALADI	12.3 33.9	15.9 0.4	20.6 4.0	89.9 1.2	15.9 3.3	47.3 7.1	46.8 17.2	72.3 28.9	31.7 3.8	93.7 0.2	- 100.0	23.6 929.0
MCCA	0.1 17.1	0.2 0.3	0.1 1.4	0.0 0.0	0.0 0.0	1.3 14.2	0.3 6.8	1.7 48.5	1.4 11.6	0.1 0.0	- 100.0	0.3 13.2
CARICOM	0.1 78.2	0.0 0.1	0.0 0.0	0.0 0.0	0.0 0.0	0.1 5.8	0.1 10.7	0.0 4.3	0.0 1.0	0.0 0.0	- 100.0	0.1 3.5
OCDE	61.1 73.5	81.5 1.0	45.5 3.9	9.0 0.1	77.9 7.2	45.2 3.0	38.9 6.3	10.5 1.8	64.0 3.4	6.1 0.0	- 100.0	54.0 2122.0
EE.UU.	6.8 51.9	38.3 3.0	4.3 2.3	0.2 0.0	2.3 1.4	10.5 4.3	22.4 22.9	2.9 3.2	32.6 10.9	5.4 0.0	- 100.0	8.5 333.9
Japon	5.2 74.3	4.2 0.6	5.1 5.1	7.7 0.5	0.5 0.6	11.2 8.7	2.4 4.5	2.5 5.1	1.0 0.6	0.0 0.0	- 100.0	4.5 178.7
Resto	49.1 77.9	39.1 0.6	36.1 4.0	1.1 0.0	75.0 9.1	23.6 2.0	14.2 3.0	5.2 1.2	30.4 2.1	0.7 0.0	- 100.0	41.0 1609.4
CAME	9.6 67.2	1.0 0.1	23.6 11.6	0.5 0.0	0.8 0.4	2.5 1.0	9.0 8.4	10.8 10.9	1.0 0.3	0.0 0.0	- 100.0	9.3 365.0
Asia	10.4 89.7	0.3 0.0	8.5 5.2	0.6 0.0	2.3 1.5	1.1 0.5	1.8 2.1	0.8 1.0	0.2 0.1	0.1 0.0	- 100.0	7.5 295.0
Africa	5.2 83.9	0.3 0.1	1.0 1.2	0.0 0.0	2.1 2.6	1.1 1.0	2.0 4.4	2.8 6.6	0.5 0.3	0.0 0.0	- 100.0	4.0 158.3
Resto del mundo	1.1 66.5	0.8 0.5	0.7 3.0	0.0 0.0	1.1 4.9	1.3 4.0	1.1 8.5	1.1 9.8	1.1 2.8	0.0 0.0	- 100.0	1.1 43.3
	100.0	100.0	100.0	100.0	100.0	100.0	100.0	100.0	100.0	100.0		100.0
TOTAL	2550.7 64.9	25.9 0.7	180.0 4.6	12.3 0.3	195.2 5.0	138.6 3.5	341.6 8.7	371.0 9.4	111.8 2.8	2.3 0.1	- 100.0	3929.3 3929.3

ARGENTINA: ESTRUCTURA DE LAS EXPORTACIONES SEGUN SECCIONES DE LA CUCI Y ZONAS COPARTICIPES, 1975
(Estructuras por secciones y zonas en porcentajes. Totales fob en millones de dolares)

Cuadro 7 (continuación)

ZONAS COPARTICIPES	SECCIONES										TOTAL	
	0	1	2	3	4	5	6	7	8	9		
ALADI	18.1	8.4	7.4	45.8	17.0	41.2	32.3	61.7	47.4	24.0	-	25.5
	45.8	0.4	1.8	0.9	2.0	6.4	6.0	32.6	4.0	0.0	100.0	755.3
MCCA	0.0	0.0	0.0	0.0	0.0	0.7	0.1	0.4	1.7	0.0	-	0.2
	15.3	0.3	0.2	0.2	0.0	17.5	3.8	38.6	24.1	0.0	100.0	4.6
CARICOM	0.1	0.0	0.0	0.0	0.0	0.2	0.0	0.0	0.0	0.0	-	0.1
	84.4	0.1	0.9	0.0	0.0	6.7	1.6	5.6	0.7	0.0	100.0	3.3
OCDE	53.9	85.3	54.1	53.0	68.1	52.6	36.3	12.4	43.1	72.8	-	48.0
	72.5	2.2	7.1	0.5	4.3	4.3	3.6	3.5	1.9	0.0	100.0	1427.8
EE.UU.	6.0	26.3	4.3	0.2	3.0	15.4	15.4	3.0	13.5	2.4	-	6.6
	58.8	4.9	4.1	0.0	1.3	9.2	11.1	6.1	4.4	0.0	100.0	196.4
Japon	5.0	2.3	8.6	42.7	1.6	2.3	0.2	3.2	0.7	0.8	-	4.6
	69.9	0.6	11.8	4.6	1.1	2.0	0.2	9.5	0.3	0.0	100.0	136.0
Resto	42.9	56.8	41.1	10.1	63.6	34.9	20.7	6.2	28.8	69.6	-	36.8
	75.3	1.9	7.0	0.1	5.2	3.8	2.7	2.3	1.7	0.0	100.0	1089.3
CAME	15.6	2.9	18.5	1.1	9.3	2.9	24.8	22.9	5.9	3.2	-	16.1
	62.6	0.2	7.2	0.0	1.7	0.7	7.4	19.3	0.8	0.0	100.0	475.8
Asia	2.8	0.1	18.5	0.0	0.0	0.4	3.0	0.7	0.2	0.0	-	3.2
	56.1	0.0	35.8	0.0	0.0	0.5	4.5	2.8	0.1	0.0	100.0	95.7
Africa	8.3	3.2	1.1	0.0	4.4	0.5	3.0	1.5	0.7	0.0	-	6.0
	89.6	0.7	1.2	0.0	2.2	0.3	2.4	3.4	0.3	0.0	100.0	176.2
Resto del mundo	1.1	0.0	0.5	0.0	1.2	1.4	0.5	0.2	1.0	0.0	-	0.9
	78.5	0.0	3.1	0.0	3.8	6.2	2.5	3.6	2.3	0.0	100.0	27.3
	100.0	100.0	100.0	100.0	100.0	100.0	100.0	100.0	100.0	100.0	-	100.0
TOTAL	1911.8	36.8	185.5	14.7	88.9	117.4	141.4	399.3	64.2	0.1	-	2960.1
	64.6	1.2	6.3	0.5	3.0	4.0	4.8	13.5	2.2	0.0	100.0	2960.1

ARGENTINA: ESTRUCTURA DE LAS EXPORTACIONES SEGUN SECCIONES DE LA CUCI Y ZONAS COPARTICIPES, 1976
(Estructuras por secciones y zonas en porcentajes. Totales fob en millones de dolares)

Cuadro 7 (continuación)

ZONAS COPARTICIPES	SECCIONES										TOTAL	
	0	1	2	3	4	5	6	7	8	9		
ALADI	20.9	28.0	7.0	44.1	24.5	48.5	27.1	58.7	44.9	0.4	-	26.4
	49.8	0.8	1.8	0.8	4.0	6.6	8.7	23.1	4.3	0.0	100.0	1030.7
MCCA	0.0	0.1	0.0	0.1	0.0	0.8	0.5	0.5	1.5	0.0	-	0.2
	13.0	0.3	0.0	0.3	0.1	14.2	21.6	29.8	20.8	0.0	100.0	7.4
CARICOM	0.1	0.0	0.0	0.0	0.0	0.1	0.1	0.0	0.0	0.0	-	0.1
	82.3	0.1	0.2	0.0	0.0	3.0	11.6	2.4	0.4	0.0	100.0	3.6
OCDE	60.6	62.9	68.2	36.8	52.4	45.9	51.8	8.9	49.7	79.3	-	53.7
	70.7	0.9	8.5	0.3	4.2	3.1	8.1	1.7	2.3	0.0	100.0	2101.3
EE.UU.	5.5	3.6	4.1	3.6	0.8	17.6	22.7	3.1	21.4	6.3	-	7.2
	47.7	0.4	3.8	0.3	0.5	8.7	26.6	4.5	7.5	0.0	100.0	281.7
Japon	6.3	2.1	13.1	7.5	2.4	2.1	0.3	2.1	0.6	0.2	-	5.3
	74.5	0.3	16.4	0.7	1.9	1.4	0.4	4.1	0.3	0.0	100.0	209.2
Resto	48.7	57.3	51.0	25.7	49.2	26.2	28.8	3.7	27.7	72.8	-	41.2
	74.3	1.1	8.3	0.3	5.1	2.3	5.9	0.9	1.7	0.0	100.0	1610.4
CAME	9.7	7.1	10.3	0.6	11.2	1.8	15.6	28.5	2.3	9.0	-	11.7
	52.0	0.5	5.9	0.0	4.1	0.5	11.2	25.3	0.5	0.0	100.0	458.9
Asia	2.0	0.2	13.5	0.0	3.4	1.7	1.6	1.1	0.1	3.3	-	2.6
	48.2	0.1	34.4	0.0	5.5	2.3	5.0	4.4	0.1	0.0	100.0	102.7
Africa	4.9	1.5	0.3	0.0	4.7	0.3	1.9	0.5	0.1	7.6	-	3.5
	87.1	0.3	0.6	0.0	5.7	0.3	4.4	1.3	0.1	0.1	100.0	138.5
Resto del mundo	1.7	0.1	0.7	18.4	3.7	1.0	1.4	1.7	1.4	0.4	-	1.7
	61.3	0.1	2.6	5.3	9.2	2.1	7.0	10.3	2.0	0.0	100.0	67.9
	100.0	100.0	100.0	100.0	100.0	100.0	100.0	100.0	100.0	100.0	-	100.0
TOTAL	2454.7	30.6	262.2	19.7	167.6	139.8	330.2	406.2	99.0	1.0	-	3911.1
	62.8	0.8	6.7	0.5	4.3	3.6	8.4	10.4	2.5	0.0	100.0	3911.1

ARGENTINA: ESTRUCTURA DE LAS EXPORTACIONES SEGUN SECCIONES DE LA CUCI Y ZONAS COPARTICIPES, 1977
(Estructuras por secciones y zonas en porcentajes. Totales fob en millones de dolares)

Cuadro 7 (continuación)

ZONAS COPARTICIPES	SECCIONES										TOTAL	
	0	1	2	3	4	5	6	7	8	9		
ALADI	18.5 44.2	33.5 1.1	8.9 3.8	72.2 1.5	20.1 5.2	46.6 6.0	35.4 11.4	60.5 21.1	31.2 5.8	18.4 0.0	- 100.0	24.3 1371.3
MCCA	0.0 5.3	0.1 0.2	0.0 0.0	0.4 0.6	0.0 0.0	1.0 8.3	0.4 8.0	1.2 27.7	4.2 50.0	0.1 0.0	- 100.0	0.4 21.3
CARICOM	0.2 87.3	0.0 0.2	0.0 0.5	0.0 0.0	0.0 0.0	0.1 1.7	0.0 3.0	0.1 6.6	0.0 0.6	0.0 0.0	- 100.0	0.1 5.8
OCDE	56.5 62.7	53.8 0.8	68.6 13.5	25.5 0.2	56.0 6.8	47.2 2.8	44.6 6.7	10.7 1.7	55.3 4.8	11.0 0.0	- 100.0	52.4 2955.0
EE.UU.	5.3 45.0	12.3 1.4	2.5 3.7	2.8 0.2	1.4 1.2	16.8 7.6	18.8 21.3	4.1 5.0	22.1 14.6	1.9 0.0	- 100.0	6.9 389.2
Japon	7.1 76.0	1.9 0.3	7.8 14.8	6.6 0.6	1.0 1.1	4.6 2.6	0.2 0.3	2.6 4.0	0.4 0.3	0.1 0.0	- 100.0	5.5 307.7
Resto	44.1 64.0	39.6 0.8	58.2 15.0	16.1 0.2	53.7 8.5	25.8 2.0	25.6 5.0	4.1 0.9	32.8 3.7	9.0 0.0	- 100.0	40.0 2258.0
CAME	10.0 51.4	9.2 0.6	11.7 10.6	0.0 0.0	8.9 5.0	3.0 0.8	16.4 11.3	26.2 19.6	1.5 0.6	60.3 0.1	- 100.0	11.3 639.8
Asia	7.2 72.2	0.1 0.0	8.9 15.9	1.5 0.1	8.0 8.8	0.9 0.5	1.3 1.8	0.4 0.6	0.1 0.0	0.0 0.0	- 100.0	5.8 325.5
Africa	6.1 87.5	1.4 0.3	1.3 3.3	0.4 0.0	3.9 6.1	0.4 0.3	0.7 1.4	0.5 1.0	0.1 0.1	9.6 0.0	- 100.0	4.1 230.0
Resto del mundo	1.5 52.5	1.9 0.9	0.6 4.1	0.0 0.0	3.1 11.9	0.9 1.7	1.1 5.2	0.4 2.2	7.8 21.6	0.6 0.0	- 100.0	1.6 91.8
	100.0	100.0	100.0	100.0	100.0	100.0	100.0	100.0	100.0	100.0		100.0
TOTAL	3277.9 58.1	43.3 0.8	581.3 10.3	27.8 0.5	357.7 6.3	176.2 3.1	440.4 7.8	478.9 8.5	255.9 4.5	1.2 0.0	- 100.0	5640.4 5640.4

ARGENTINA: ESTRUCTURA DE LAS EXPORTACIONES SEGUN SECCIONES DE LA CUCI Y ZONAS COPARTICIPES, 1978
(Estructuras por secciones y zonas en porcentajes. Totales fob en millones de dolares)

Cuadro 7 (continuación)

ZONAS COPARTICIPES	SECCIONES										TOTAL	
	0	1	2	3	4	5	6	7	8	9		
ALADI	17.8	25.2	7.3	35.4	28.0	41.7	32.5	62.6	36.2	7.0	-	23.6
	37.5	0.9	4.9	1.2	7.0	6.2	15.2	21.1	5.9	0.0	100.0	1511.8
MCCA	0.1	0.1	0.0	0.0	0.0	1.9	0.3	1.2	0.6	2.6	-	0.2
	10.9	0.4	0.4	0.1	0.0	26.8	13.1	38.9	9.2	0.1	100.0	15.7
CARICOM	0.3	0.3	0.0	0.0	0.0	0.1	0.2	0.0	0.0	0.0	-	0.2
	78.2	1.5	2.3	0.0	0.0	1.7	15.8	0.3	0.1	0.0	100.0	10.9
OCDE	60.4	55.8	74.9	59.3	49.5	51.1	50.0	17.1	59.7	41.1	-	57.1
	52.8	0.8	21.1	0.8	5.1	3.2	9.7	2.4	4.0	0.0	100.0	3648.6
EE.UU.	6.1	8.9	1.7	49.8	1.0	13.5	24.3	4.3	30.6	2.4	-	8.6
	35.8	0.9	3.3	4.7	0.7	5.5	31.4	4.0	13.8	0.0	100.0	546.9
Japon	8.7	3.2	7.1	3.6	0.6	5.8	0.3	1.0	0.8	3.3	-	6.0
	73.3	0.5	19.2	0.5	0.6	3.4	0.6	1.4	0.5	0.0	100.0	380.5
Resto	45.5	43.6	66.1	5.9	47.9	31.8	25.4	11.8	28.3	35.5	-	42.6
	53.4	0.9	25.0	0.1	6.7	2.6	6.6	2.2	2.6	0.0	100.0	2721.1
CAME	12.2	9.3	8.2	0.0	5.6	2.6	9.0	15.5	1.7	38.0	-	10.2
	59.6	0.8	12.9	0.0	3.2	0.9	9.8	12.1	0.7	0.1	100.0	653.9
Asia	4.8	0.1	8.5	0.0	6.6	1.6	4.4	1.2	0.1	0.0	-	4.8
	49.8	0.0	28.6	0.0	8.2	1.2	10.1	2.0	0.1	0.0	100.0	307.8
Africa	2.8	7.4	0.8	0.6	9.1	0.6	2.7	1.3	0.1	3.8	-	2.6
	54.5	2.4	5.1	0.2	21.1	0.8	11.7	4.1	0.1	0.0	100.0	164.5
Resto del mundo	1.7	1.8	0.3	4.7	1.2	0.5	0.7	1.0	1.5	7.5	-	1.2
	67.2	1.2	3.5	3.1	5.8	1.4	7.5	6.4	4.8	0.1	100.0	79.5
	100.0	100.0	100.0	100.0	100.0	100.0	100.0	100.0	100.0	100.0		100.0
TOTAL	3190.0	54.0	1029.1	51.6	379.4	224.9	706.6	510.3	246.1	0.9	-	6392.8
	49.9	0.8	16.1	0.8	5.9	3.5	11.1	8.0	3.8	0.0	100.0	6392.8

ARGENTINA: ESTRUCTURA DE LAS EXPORTACIONES SEGUN SECCIONES DE LA CUCI Y ZONAS COPARTICIPES, 1979
(Estructuras por secciones y zonas en porcentajes. Totales fob en millones de dolares)

Cuadro 7 (continuación)

ZONAS COPARTICIPES	SECCIONES										TOTAL	
	0	1	2	3	4	5	6	7	8	9		
ALADI	22.2	29.1	6.1	35.6	34.7	45.9	25.6	69.6	39.9	3.2	-	25.8
	45.2	0.7	3.5	0.9	9.1	6.3	11.1	17.7	5.6	0.0	100.0	2010.7
MCCA	0.1	0.1	0.0	0.0	0.0	0.7	0.3	1.0	0.6	38.8	-	0.2
	19.8	0.3	0.1	0.1	0.0	12.7	16.9	32.8	11.1	6.1	100.0	16.2
CARICOM	0.2	0.0	0.0	0.0	0.0	0.1	0.1	0.0	0.0	0.0	-	0.1
	85.4	0.1	0.2	0.0	0.0	4.7	7.7	1.8	0.0	0.0	100.0	7.4
OCDE	55.3	65.1	78.9	64.2	35.6	47.5	49.8	23.2	56.6	24.6	-	54.6
	53.1	0.7	21.2	0.7	4.4	3.1	10.2	2.8	3.7	0.0	100.0	4263.8
EE.UU.	6.2	13.2	1.6	15.4	0.5	12.9	15.1	12.7	21.5	8.9	-	7.4
	43.6	1.1	3.1	1.3	0.4	6.1	22.8	11.2	10.3	0.0	100.0	580.3
Japon	6.8	5.3	4.1	0.0	0.3	3.7	5.2	1.5	1.0	0.5	-	5.1
	70.4	0.7	11.8	0.0	0.4	2.6	11.5	2.0	0.7	0.0	100.0	395.4
Resto	42.4	46.6	73.2	48.8	34.8	30.8	29.5	8.9	34.2	15.2	-	42.1
	52.7	0.7	25.6	0.7	5.6	2.6	7.8	1.4	2.9	0.0	100.0	3288.1
CAME	9.1	1.0	7.7	0.0	12.0	3.0	11.3	2.7	2.3	0.0	-	8.4
	57.2	0.1	13.5	0.0	9.7	1.3	15.1	2.1	1.0	0.0	100.0	653.9
Asia	7.0	2.1	6.4	0.0	3.4	1.6	10.1	1.1	0.1	0.2	-	6.1
	60.1	0.2	15.3	0.0	3.7	0.9	18.5	1.1	0.0	0.0	100.0	477.3
Africa	3.9	1.1	0.8	0.1	14.2	0.3	1.3	1.2	0.0	32.1	-	3.4
	60.5	0.2	3.3	0.0	28.5	0.4	4.4	2.3	0.1	0.3	100.0	263.0
Resto del mundo	2.1	1.6	0.2	0.0	0.1	0.7	1.4	1.2	0.4	1.1	-	1.5
	77.3	0.7	2.1	0.0	0.5	1.8	11.1	5.5	1.0	0.0	100.0	113.2
	100.0	100.0	100.0	100.0	100.0	100.0	100.0	100.0	100.0	100.0		100.0
TOTAL	4090.5	48.7	1148.4	48.5	527.6	274.4	874.2	510.9	279.7	2.6	-	7805.6
	52.4	0.6	14.7	0.6	6.8	3.5	11.2	6.5	3.6	0.0	100.0	7805.6

ARGENTINA: ESTRUCTURA DE LAS EXPORTACIONES SEGUN SECCIONES DE LA CUCI Y ZONAS COPARTICIPES, 1980
(Estructuras por secciones y zonas en porcentajes. Totales fob en millones de dolares)

Cuadro 7 (continuación)

ZONAS COPARTICIPES	SECCIONES										TOTAL	
	0	1	2	3	4	5	6	7	8	9		
ALADI	17.7	33.5	10.6	33.4	17.7	39.9	22.9	66.4	46.7	2.1	-	23.0
	38.3	0.8	6.9	5.0	4.9	8.5	10.0	18.9	6.9	0.0	100.0	1846.2
NCCA	0.2	0.1	0.0	0.0	0.0	0.6	0.1	0.9	0.6	0.2	-	0.2
	50.3	0.2	0.3	0.2	0.0	12.5	2.4	25.9	8.1	0.0	100.0	19.2
CARICOM	0.2	0.0	0.0	0.0	0.0	0.0	0.0	0.3	0.0	0.0	-	0.1
	78.6	0.0	0.1	0.0	0.0	1.5	3.2	16.5	0.0	0.0	100.0	9.0
OCDE	38.8	61.7	60.3	65.2	35.1	54.1	52.2	21.6	51.9	96.4	-	44.2
	43.7	0.7	20.4	5.1	5.0	6.0	11.8	3.2	4.0	0.1	100.0	3548.1
EE.UU.	9.1	10.7	2.0	4.9	0.6	31.7	12.6	6.9	16.9	31.8	-	8.9
	50.5	0.6	3.4	1.9	0.4	17.4	14.2	5.0	6.4	0.1	100.0	717.3
Japon	1.3	2.7	5.6	1.5	0.1	5.0	6.2	2.7	0.2	0.5	-	2.6
	25.5	0.5	31.8	2.0	0.1	9.3	23.7	6.8	0.2	0.0	100.0	210.9
Resto	28.4	48.3	52.7	58.8	34.4	17.4	33.4	12.0	34.9	64.1	-	32.7
	43.3	0.8	24.1	6.2	6.6	2.6	10.3	2.4	3.6	0.1	100.0	2619.9
CAME	34.3	2.3	20.6	0.0	25.5	2.5	11.3	2.8	0.3	0.0	-	23.2
	73.5	0.1	13.2	0.0	6.9	0.5	4.9	0.8	0.0	0.0	100.0	1862.4
Asia	5.1	1.4	7.2	0.3	10.5	2.0	10.1	2.4	0.0	0.9	-	5.5
	45.4	0.1	19.3	0.2	12.0	1.8	18.2	2.9	0.0	0.0	100.0	444.6
Africa	2.7	0.2	0.9	0.0	10.9	0.4	1.6	2.8	0.1	0.4	-	2.5
	52.9	0.1	5.5	0.0	26.9	0.8	6.4	7.3	0.1	0.0	100.0	208.2
Resto del mundo	1.1	0.7	0.4	1.0	0.3	0.5	1.7	2.7	0.4	0.0	-	1.1
	52.4	0.3	5.6	3.4	1.9	2.2	16.1	16.8	1.2	0.0	100.0	85.4
	100.0	100.0	100.0	100.0	100.0	100.0	100.0	100.0	100.0	100.0		100.0
TOTAL	3998.4	42.1	1197.1	277.8	506.1	395.3	804.7	524.5	270.8	2.2	-	8019.1
	49.9	0.5	14.9	3.5	6.3	4.9	10.0	6.5	3.4	0.0	100.0	8019.1

ARGENTINA: ESTRUCTURA DE LAS EXPORTACIONES SEGUN SECCIONES DE LA CUCI Y ZONAS COPARTICIPES, 1981
(Estructuras por secciones y zonas en porcentajes. Totales fob en millones de dolares)

Cuadro 7 (continuación)

ZONAS COPARTICIPES	SECCIONES										TOTAL	
	0	1	2	3	4	5	6	7	8	9		
ALADI	10.3 29.7	31.1 0.8	17.8 11.4	34.7 12.4	17.3 3.8	33.4 7.6	29.9 15.7	53.3 13.3	49.8 5.2	52.5 0.1	- 100.0	19.0 1740.9
MCCA	0.1 28.4	0.1 0.3	0.0 2.2	0.0 0.6	0.0 0.0	0.6 14.0	0.2 8.3	1.6 40.8	0.5 5.3	0.0 0.0	- 100.0	0.2 17.3
CARICOM	0.1 71.2	0.0 0.1	0.0 0.0	0.0 2.6	0.0 0.0	0.1 4.5	0.0 5.7	0.2 15.9	0.0 0.0	0.0 0.0	- 100.0	0.1 5.3
OCDE	31.2 45.9	60.3 0.7	47.3 15.5	58.6 10.6	21.7 2.4	60.0 7.0	41.5 11.1	33.6 4.3	48.9 2.6	41.9 0.0	- 100.0	37.5 3428.1
EE.UU.	6.6 38.9	12.7 0.6	4.3 5.6	14.2 10.2	0.8 0.3	30.1 13.9	20.4 21.6	8.4 4.2	22.1 4.7	34.2 0.1	- 100.0	9.4 863.2
Japon	1.4 42.3	2.7 0.7	3.4 22.9	1.2 4.6	0.2 0.4	4.8 11.5	2.0 11.2	2.4 6.3	0.1 0.1	1.0 0.0	- 100.0	1.8 166.4
Resto	23.1 48.6	44.9 0.8	39.6 18.5	43.2 11.2	20.7 3.3	25.1 4.2	19.0 7.2	22.8 4.1	26.7 2.0	6.6 0.0	- 100.0	26.2 2398.5
CAME	51.1 81.1	3.9 0.1	26.0 9.2	1.5 0.3	50.5 6.1	3.2 0.4	8.7 2.5	2.7 0.4	0.2 0.0	3.5 0.0	- 100.0	34.8 3179.6
Asia	2.6 32.4	0.4 0.0	7.5 20.5	0.3 0.5	5.8 5.4	2.1 2.1	16.1 35.9	3.0 3.2	0.1 0.0	1.7 0.0	- 100.0	4.5 410.0
Africa	3.2 67.6	2.7 0.5	0.9 4.0	0.3 0.7	4.3 6.8	0.3 0.5	2.9 11.1	4.7 8.6	0.2 0.1	0.2 0.0	- 100.0	2.6 239.6
Resto del mundo	1.4 60.4	1.6 0.6	0.5 4.8	4.6 23.8	0.4 1.1	0.3 1.0	0.7 5.1	0.8 2.7	0.4 0.5	0.2 0.0	- 100.0	1.3 120.4
	100.0	100.0	100.0	100.0	100.0	100.0	100.0	100.0	100.0	100.0		100.0
TOTAL	5046.8 55.2	42.6 0.5	1121.0 12.3	619.9 6.8	380.9 4.2	398.6 4.4	913.2 10.0	434.4 4.8	182.0 2.0	1.8 0.0	- 100.0	9141.2 9141.2

ARGENTINA: ESTRUCTURA DE LAS EXPORTACIONES SEGUN SECCIONES DE LA CUCI Y ZONAS COPARTICIPES, 1982
(Estructuras por secciones y zonas en porcentajes. Totales fob en millones de dolares)

Cuadro 7 (conclusión)

ZONAS COPARTICIPES	SECCIONES										TOTAL	
	0	1	2	3	4	5	6	7	8	9		
ALADI	12.0 30.3	11.4 0.5	21.7 11.6	26.6 9.6	19.7 5.5	28.1 7.2	26.3 15.9	43.2 14.7	52.6 4.6	16.9 0.0	-	19.9 1514.1
NCCA	0.1 11.2	0.0 0.1	0.1 3.8	0.0 0.8	0.0 0.0	0.6 11.5	0.1 6.5	2.4 62.7	0.5 3.3	0.3 0.0	-	0.3 19.2
CARICOM	0.1 28.2	0.0 0.0	0.0 0.0	0.0 0.7	0.0 0.0	0.0 1.5	0.8 62.1	0.2 7.4	0.0 0.0	0.0 0.0	-	0.2 11.8
OCDE	38.8 44.8	83.1 1.8	40.8 10.0	67.6 11.2	33.0 4.3	61.2 7.2	41.3 11.5	47.3 7.4	45.1 1.8	76.5 0.0	-	43.3 3300.5
EE.UU.	6.0 22.4	49.3 3.4	1.2 0.9	46.9 25.1	0.8 0.3	30.3 11.5	23.5 21.0	25.7 12.9	17.5 2.2	63.5 0.0	-	13.4 1023.7
Japon	4.6 62.3	2.7 0.7	5.4 15.4	1.2 2.3	0.1 0.1	6.9 9.5	1.8 5.9	2.1 3.8	0.2 0.1	1.2 0.0	-	3.7 283.0
Resto	28.1 53.8	31.1 1.1	34.3 14.0	19.5 5.4	32.1 6.9	24.1 4.7	16.0 7.4	19.4 5.0	27.4 1.8	11.8 0.0	-	26.2 1993.7
CAME	33.6 74.4	3.7 0.2	26.4 12.5	0.8 0.3	29.9 7.4	3.1 0.7	7.5 4.0	1.8 0.5	0.2 0.0	0.8 0.0	-	22.6 1720.5
Asia	7.9 51.1	0.0 0.0	9.0 12.3	0.9 0.8	6.1 4.4	5.9 3.9	16.9 26.1	1.5 1.3	0.2 0.0	1.6 0.0	-	7.8 593.0
Africa	5.9 59.3	0.6 0.1	1.6 3.5	3.9 5.6	10.6 11.9	0.4 0.5	6.5 15.6	2.6 3.5	0.1 0.0	3.8 0.0	-	5.0 381.8
Resto del mundo	1.6 74.3	1.1 1.0	0.3 3.3	0.1 0.8	0.7 3.7	0.6 3.1	0.5 5.4	1.0 6.4	1.3 2.1	0.0 0.0	-	1.1 82.2
	100.0	100.0	100.0	100.0	100.0	100.0	100.0	100.0	100.0	100.0	-	100.0
TOTAL	3813.8 50.0	71.1 0.9	812.4 10.7	548.0 7.2	426.4 5.6	390.1 5.1	916.2 12.0	513.1 6.7	131.3 1.7	0.7 0.0	-	7623.1 7623.1

Gráfico 7

ARGENTINA: Estructura de las
exportaciones según secciones de la CUCI
(Porcentajes)

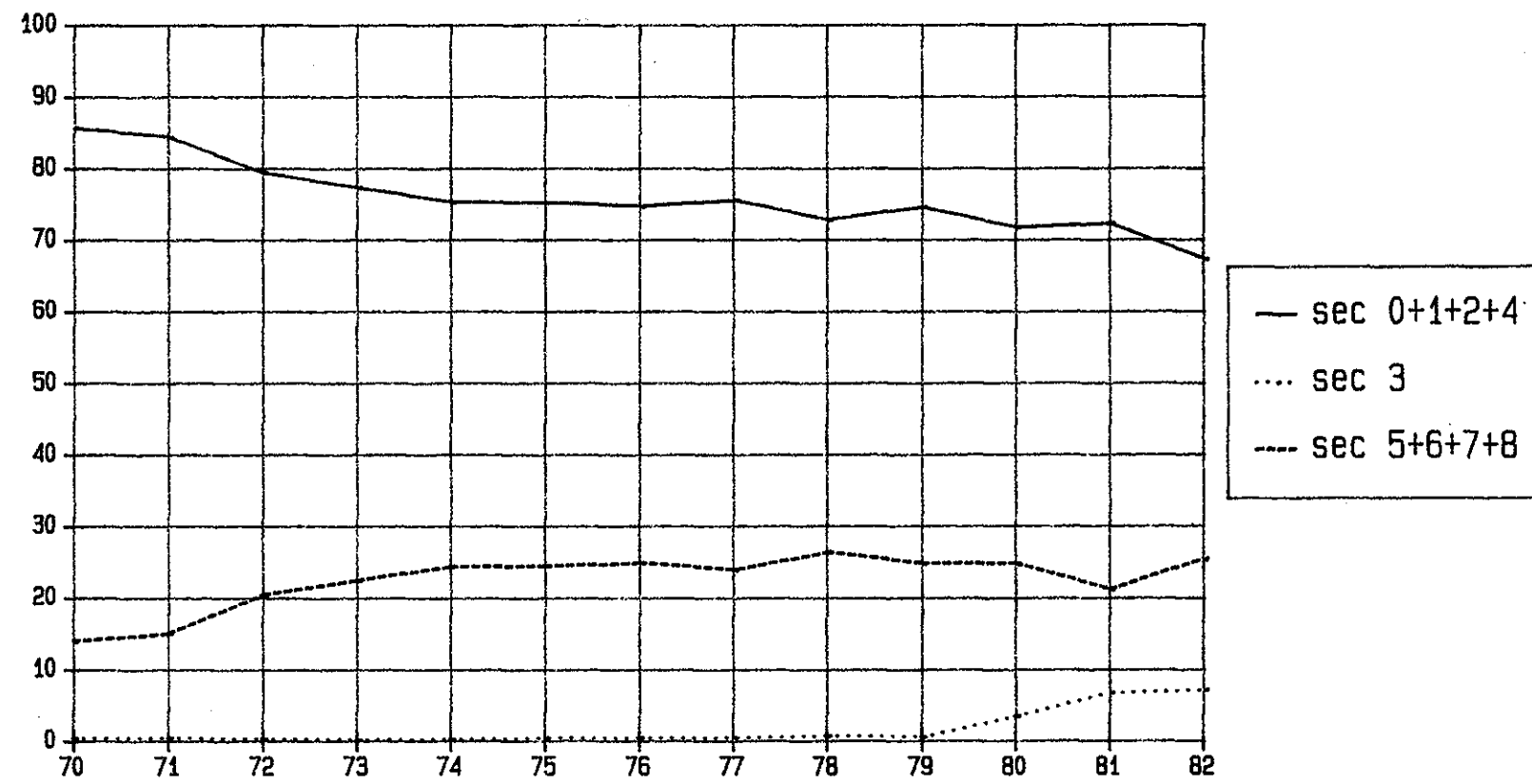

Cuadro 8
 ARGENTINA: ESTRUCTURA DE LAS IMPORTACIONES SEGUN SECCIONES DE LA CUCI Y ZONAS COPARTICIPES, 1970
 (Estructuras por secciones y zonas en porcentajes. Totales cif en millones de dolares)

ZONAS COPARTICIPES	SECCIONES										TOTAL	
	0	1	2	3	4	5	6	7	8	9		
ALADI	85.5 20.3	1.3 0.0	63.8 32.4	41.8 9.0	76.5 0.4	4.5 2.8	18.5 24.5	7.1 9.9	4.1 0.9	0.0 0.0	- 100.0	22.2 374.3
MCCA	0.0 0.0	0.0 0.0	0.0 6.7	0.0 0.0	0.0 0.0	0.0 20.0	0.0 3.3	0.0 70.0	0.0 0.0	0.0 0.0	- 100.0	0.0 0.0
CARICOM	0.1 3.4	0.0 0.1	0.4 33.2	0.7 21.3	0.0 0.0	0.5 41.7	0.0 0.0	0.0 0.0	0.0 0.2	0.0 0.0	- 100.0	0.1 2.5
OCDE	13.6 1.0	93.5 0.6	26.0 4.1	28.1 1.9	20.0 0.0	93.2 17.4	73.2 29.8	92.1 39.3	91.5 5.9	99.1 0.0	- 100.0	72.0 1216.6
EE.UU.	2.9 0.6	8.4 0.1	9.0 4.1	23.8 4.5	10.1 0.0	32.0 17.3	22.3 26.2	33.0 40.8	33.1 6.2	41.4 0.0	- 100.0	24.9 420.4
Japon	0.0 0.0	0.3 0.0	0.3 0.6	0.0 0.0	0.1 0.0	3.8 10.1	11.0 63.5	2.4 14.7	12.1 11.1	0.0 0.0	- 100.0	5.1 85.8
Resto	17.5 1.3	89.8 0.9	16.7 4.5	4.3 0.5	9.8 0.0	57.4 18.4	39.9 27.8	56.7 41.4	46.2 5.1	57.8 0.0	- 100.0	42.1 710.4
CAME	0.0 0.0	0.2 0.1	0.2 2.0	5.8 21.6	0.0 0.0	0.5 5.4	2.4 56.3	0.6 13.7	0.2 0.8	0.9 0.0	- 100.0	1.3 21.4
Asia	0.1 0.2	0.0 0.0	7.6 28.3	13.4 20.9	2.8 0.1	0.2 0.8	4.5 43.4	0.1 1.3	3.2 4.9	0.0 0.0	- 100.0	3.0 51.3
Africa	3.4 3.3	0.0 0.0	1.9 32.5	0.4 3.1	0.0 0.0	0.2 4.2	1.2 56.0	0.0 0.0	0.1 0.7	0.0 0.0	- 100.0	0.6 10.9
Resto del mundo	0.3 2.2	0.0 0.0	0.1 1.9	9.8 65.8	0.7 0.1	0.9 17.5	0.1 4.0	0.1 2.5	0.9 6.1	0.0 0.0	- 100.0	0.7 11.9
	100.0	100.0	100.0	100.0	100.0	100.0	100.0	100.0	100.0	100.0		100.0
TOTAL	86.5 5.3	7.1 0.4	190.0 11.3	80.1 4.7	1.8 0.1	227.5 13.5	495.1 29.3	519.6 30.8	78.5 4.6	0.2 0.0	- 100.0	1688.8 1688.8

ARGENTINA: ESTRUCTURA DE LAS IMPORTACIONES SEGUN SECCIONES DE LA CUCI Y ZONAS COPARTICIPES, 1971
(Estructuras por secciones y zonas en porcentajes. Totales cif en millones de dolares)

Cuadro 8 (continuación)

ZONAS COPARTICIPES	SECCIONES										TOTAL	
	0	1	2	3	4	5	6	7	8	9		
ALADI	87.5	1.6	63.7	36.9	37.0	5.0	18.0	6.4	6.0	1.0	-	21.2
	17.7	0.0	33.6	11.7	0.5	3.4	21.9	10.0	1.2	0.0	100.0	390.2
MCCA	0.0	0.0	0.0	0.0	0.0	0.0	0.0	0.0	0.0	0.0	-	0.0
	0.0	0.0	0.0	0.0	0.0	66.7	0.0	33.3	0.0	0.0	100.0	0.0
CARICOM	0.1	0.0	0.2	0.0	0.0	0.5	0.0	0.0	0.0	0.0	-	0.1
	4.0	0.0	21.1	0.0	0.0	74.7	0.0	0.1	0.2	0.0	100.0	1.6
OCDE	11.7	98.3	28.3	28.7	61.8	92.1	74.7	92.7	90.1	97.0	-	72.9
	0.7	0.6	4.3	2.6	0.3	18.2	26.3	41.7	5.2	0.0	100.0	1344.7
EE.UU.	4.3	3.2	11.4	23.4	56.3	32.4	11.4	31.7	31.7	44.9	-	22.6
	0.8	0.1	5.7	6.9	0.8	20.7	13.0	46.2	5.9	0.0	100.0	416.2
Japon	0.0	0.0	0.2	0.0	0.0	4.4	24.4	3.0	14.2	0.0	-	8.5
	0.0	0.0	0.3	0.0	0.0	7.5	73.7	11.4	7.1	0.0	100.0	156.7
Resto	7.3	95.1	16.7	5.3	5.5	55.3	38.9	58.0	44.2	52.0	-	41.8
	0.7	1.0	4.4	0.9	0.0	19.0	23.9	45.5	4.4	0.0	100.0	771.7
CAME	0.1	0.1	0.1	3.6	0.0	1.1	1.9	0.6	0.2	1.0	-	1.1
	0.2	0.0	1.2	21.5	0.0	14.4	43.0	18.8	0.8	0.0	100.0	20.9
Asia	0.2	0.0	6.0	28.7	1.0	0.2	3.6	0.1	2.4	1.0	-	3.7
	0.3	0.0	18.3	52.0	0.1	0.8	25.1	0.7	2.7	0.0	100.0	68.1
Africa	0.2	0.0	1.6	0.0	0.0	0.1	1.0	0.0	0.1	0.0	-	0.5
	2.0	0.0	37.1	0.1	0.0	3.1	56.8	0.1	0.9	0.0	100.0	8.6
Resto del mundo	0.2	0.1	0.1	1.9	0.2	1.1	0.7	0.1	1.2	0.0	-	0.6
	1.6	0.0	2.4	22.7	0.1	26.7	30.4	7.2	9.0	0.0	100.0	10.6
	100.0	100.0	100.0	100.0	100.0	100.0	100.0	100.0	100.0	100.0	-	100.0
TOTAL	78.8	8.1	206.1	123.3	5.7	265.8	473.4	605.6	77.7	0.2	-	1844.7
	4.3	0.4	11.2	6.7	0.3	14.4	25.7	32.8	4.2	0.0	100.0	1844.7

ARGENTINA: ESTRUCTURA DE LAS IMPORTACIONES SEGUN SECCIONES DE LA CUCI Y ZONAS COPARTICIPES, 1972
(Estructuras por secciones y zonas en porcentajes. Totales cif en millones de dolares)

Cuadro 8 (continuación)

ZONAS COPARTICIPES	SECCIONES										TOTAL	
	0	1	2	3	4	5	6	7	8	9		
ALADI	61.5	1.9	55.8	56.1	72.1	4.9	20.4	5.7	7.2	0.0	-	19.6
	18.7	0.0	27.7	10.8	0.5	4.1	26.8	10.1	1.2	0.0	100.0	373.0
MCCA	0.0	0.0	0.0	0.0	0.0	0.0	0.0	0.0	0.0	0.0	-	0.0
	0.0	0.0	0.0	0.0	0.0	9.1	27.3	63.6	0.0	0.0	100.0	0.0
CARICOM	0.1	0.0	0.4	0.0	0.0	0.7	0.0	0.0	0.0	0.0	-	0.2
	3.9	0.0	23.6	0.0	0.0	71.9	0.6	0.0	0.0	0.0	100.0	3.0
OCDE	33.8	98.1	34.6	23.6	25.3	91.1	71.5	93.7	90.6	93.5	-	75.4
	2.7	0.4	4.5	1.2	0.0	19.7	24.4	43.1	3.9	0.0	100.0	1435.0
EE.UU.	2.3	2.5	15.6	20.0	16.8	28.7	9.5	28.7	25.9	44.1	-	20.4
	0.7	0.0	7.5	3.7	0.1	23.0	12.0	48.9	4.2	0.0	100.0	388.2
Japon	0.0	0.0	0.5	0.0	0.0	4.1	18.4	4.7	12.5	0.0	-	7.5
	0.0	0.0	0.6	0.0	0.0	8.9	63.1	21.9	5.5	0.0	100.0	142.8
Resto	31.5	95.5	18.5	3.7	8.5	58.2	43.6	60.2	52.2	49.5	-	47.5
	4.0	0.7	3.8	0.3	0.0	20.0	23.7	44.0	3.6	0.0	100.0	904.0
CAME	0.0	0.0	0.1	3.7	0.0	1.8	2.1	0.4	0.1	6.5	-	1.1
	0.0	0.0	1.1	12.4	0.0	26.3	47.9	11.9	0.4	0.0	100.0	21.5
Asia	2.5	0.0	6.9	13.6	2.1	0.2	2.6	0.1	0.8	0.0	-	2.1
	7.2	0.0	32.5	24.7	0.1	1.4	31.9	1.0	1.3	0.0	100.0	39.5
Africa	1.1	0.0	2.0	2.6	0.0	0.2	2.1	0.0	0.1	0.0	-	0.9
	7.0	0.0	20.5	10.3	0.0	3.8	57.6	0.3	0.5	0.0	100.0	17.9
Resto del mundo	0.9	0.0	0.2	0.3	0.6	1.1	1.4	0.2	1.2	0.0	-	0.7
	7.8	0.0	2.2	1.7	0.1	25.0	48.9	8.9	5.3	0.0	100.0	13.7
	100.0	100.0	100.0	100.0	100.0	100.0	100.0	100.0	100.0	100.0		100.0
TOTAL	113.6	6.2	185.3	71.7	2.8	310.1	490.4	660.9	62.6	0.1	-	1903.6
	6.0	0.3	9.7	3.8	0.1	16.3	25.8	34.7	3.3	0.0	100.0	1903.6

ARGENTINA: ESTRUCTURA DE LAS IMPORTACIONES SEGUN SECCIONES DE LA CUCI Y ZONAS COPARTICIPES, 1973
(Estructuras por secciones y zonas en porcentajes. Totales cif en millones de dolares)

Cuadro 8 (continuación)

ZONAS COPARTICIPES	SECCIONES										TOTAL	
	0	1	2	3	4	5	6	7	8	9		
ALADI	43.7 19.7	1.9 0.0	53.3 27.4	27.5 10.7	81.6 0.4	6.2 4.6	18.8 27.4	6.3 8.7	5.9 1.0	0.0 0.0	- 100.0	19.5 435.8
MCCA	0.1 39.4	0.0 0.2	0.2 53.8	0.0 0.0	0.0 0.0	0.0 0.0	0.0 1.5	0.0 4.2	0.0 0.9	0.0 0.0	- 100.0	0.0 0.7
CARICOM	0.0 7.4	0.0 0.0	0.4 81.8	0.0 0.0	0.0 0.0	0.0 10.8	0.0 0.0	0.0 0.0	0.0 0.0	0.0 0.0	- 100.0	0.0 1.0
OCDE	54.4 6.5	98.0 0.4	34.8 4.8	23.7 2.5	16.7 0.0	89.9 17.8	76.1 29.7	92.6 34.1	91.2 4.1	100.0 0.0	- 100.0	73.0 1632.1
EE.UU.	46.5 19.0	1.8 0.0	16.7 7.8	16.4 5.8	3.5 0.0	30.5 20.6	10.6 14.0	22.7 28.4	27.8 4.3	51.9 0.0	- 100.0	21.5 479.9
Japon	0.0 0.0	0.0 0.0	0.4 0.3	0.0 0.0	0.0 0.0	3.4 4.3	29.1 72.2	8.2 19.1	14.0 4.0	0.0 0.0	- 100.0	11.5 256.4
Resto	8.0 1.7	96.2 0.8	17.7 4.4	7.3 1.4	13.2 0.0	56.0 20.2	36.5 25.9	61.7 41.4	49.4 4.1	48.1 0.0	- 100.0	40.1 895.9
CAME	1.1 8.0	0.0 0.0	0.1 0.5	3.8 24.4	0.0 0.0	1.4 17.4	1.3 32.0	0.8 17.3	0.1 0.4	0.0 0.0	- 100.0	1.2 26.7
Asia	0.6 1.0	0.0 0.0	9.7 19.9	43.3 67.2	1.7 0.0	0.2 0.5	1.6 9.6	0.2 1.0	1.1 0.8	0.0 0.0	- 100.0	4.9 109.4
Africa	0.0 0.4	0.0 0.0	1.4 20.2	1.1 12.3	0.0 0.0	0.6 11.9	1.3 55.2	0.0 0.0	0.0 0.0	0.0 0.0	- 100.0	0.7 15.4
Resto del mundo	0.0 0.2	0.0 0.0	0.2 3.0	0.5 5.9	0.0 0.0	1.7 39.9	0.7 34.9	0.2 7.2	1.6 8.9	0.0 0.0	- 100.0	0.6 13.6
	100.0	100.0	100.0	100.0	100.0	100.0	100.0	100.0	100.0	100.0	-	100.0
TOTAL	196.0 8.8	7.1 0.3	224.1 10.0	169.6 7.6	2.4 0.1	323.8 14.5	636.2 28.5	601.2 26.9	74.1 3.3	0.1 0.0	- 100.0	2234.7 2234.7

ARGENTINA: ESTRUCTURA DE LAS IMPORTACIONES SEGUN SECCIONES DE LA CUCI Y ZONAS COPARTICIPES, 1974
(Estructuras por secciones y zonas en porcentajes. Totales cif en millones de dolares)

Cuadro 8 (continuación)

ZONAS COPARTICIPES	SECCIONES										TOTAL	
	0	1	2	3	4	5	6	7	8	9		
ALADI	91.3	5.4	52.9	20.6	91.7	7.2	19.7	9.9	9.1	0.0	-	21.7
	18.4	0.0	25.6	13.7	0.9	6.7	24.2	8.9	1.5	0.0	100.0	789.5
MCCA	0.0	0.0	1.0	0.0	0.0	0.1	0.0	0.0	0.0	0.0	-	0.1
	0.0	0.0	85.7	0.0	0.0	13.8	0.3	0.0	0.0	0.0	100.0	4.3
CARICOM	0.0	0.0	0.4	0.0	0.0	0.0	0.0	0.0	0.0	0.0	-	0.1
	0.0	0.0	82.3	0.0	0.0	17.0	0.0	0.7	0.0	0.0	100.0	1.9
OCDE	8.4	94.2	35.7	11.6	6.5	87.7	72.6	88.3	84.0	100.0	-	63.5
	0.6	0.2	5.9	2.6	0.0	28.1	30.5	27.3	4.8	0.0	100.0	2307.9
EE.UU.	3.3	4.1	17.5	7.6	1.9	27.6	9.4	25.4	21.4	55.7	-	17.0
	0.8	0.0	10.8	6.5	0.0	33.1	14.8	29.3	4.6	0.0	100.0	616.6
Japon	0.0	0.0	0.3	0.0	1.1	5.2	27.3	8.1	22.2	0.0	-	10.8
	0.0	0.0	0.3	0.0	0.0	9.9	67.6	14.7	7.5	0.0	100.0	391.6
Resto	5.1	90.1	17.9	4.0	3.5	54.8	35.9	54.9	40.4	44.3	-	35.8
	0.6	0.4	5.3	1.6	0.0	31.2	26.8	30.1	4.1	0.0	100.0	1299.7
CAME	0.0	0.2	0.0	2.5	0.0	3.2	1.5	0.9	0.1	0.0	-	1.6
	0.0	0.0	0.1	23.2	0.0	40.4	25.2	10.8	0.3	0.0	100.0	57.7
Asia	0.3	0.2	8.6	17.1	1.7	0.2	3.5	0.7	3.2	0.0	-	4.6
	0.2	0.0	19.4	53.5	0.1	1.0	20.3	2.9	2.5	0.0	100.0	168.9
Africa	0.0	0.0	1.4	48.2	0.0	0.2	1.8	0.0	0.0	0.0	-	7.7
	0.0	0.0	1.9	91.3	0.0	0.5	6.2	0.0	0.0	0.0	100.0	278.6
Resto del mundo	0.0	0.0	0.1	0.1	0.0	1.4	0.9	0.2	3.7	0.0	-	0.7
	0.3	0.0	1.2	1.6	0.0	40.5	33.2	4.4	18.8	0.0	100.0	25.6
	100.0	100.0	100.0	100.0	100.0	100.0	100.0	100.0	100.0	100.0		100.0
TOTAL	158.8	5.5	381.8	528.1	7.5	738.3	970.2	712.2	131.7	0.1	-	3634.3
	4.4	0.2	10.5	14.5	0.2	20.3	26.7	19.6	3.6	0.0	100.0	3634.3

ARGENTINA: ESTRUCTURA DE LAS IMPORTACIONES SEGUN SECCIONES DE LA CUCI Y ZONAS COPARTICIPES, 1975
(Estructuras por secciones y zonas en porcentajes, totales cif en millones de dolares)

Cuadro 8 (continuación)

ZONAS COPARTICIPES	SECCIONES										TOTAL	
	0	1	2	3	4	5	6	7	8	9		
ALADI	85.9 15.4	2.2 0.0	52.6 24.3	39.0 22.3	89.7 0.6	8.2 6.7	16.2 20.5	9.1 8.1	14.6 2.0	12.1 0.0	- 100.0	23.0 907.7
MCCA	0.1 9.7	0.0 0.0	0.4 85.9	0.0 0.0	0.0 0.0	0.0 3.4	0.0 0.9	0.0 0.1	0.0 0.1	0.0 0.0	- 100.0	0.1 2.0
CARICOM	0.0 0.0	0.0 0.0	0.3 31.9	0.5 65.7	0.0 0.0	0.0 2.4	0.0 0.0	0.0 0.0	0.0 0.0	0.0 0.0	- 100.0	0.1 4.0
OCDE	13.5 0.8	97.5 0.4	38.9 6.2	19.3 3.8	7.9 0.0	87.4 24.5	78.8 34.3	85.6 26.2	79.7 3.7	83.9 0.0	- 100.0	67.0 2642.3
EE.UU.	4.9 1.2	2.6 0.0	24.4 15.9	13.8 11.1	2.7 0.0	25.6 29.4	6.0 10.7	21.8 27.4	21.9 4.2	55.7 0.0	- 100.0	16.3 643.8
Japon	0.0 0.0	0.0 0.0	0.5 0.4	0.0 0.0	0.0 0.0	7.8 11.6	32.2 75.0	4.8 7.9	20.4 5.1	0.0 0.0	- 100.0	12.5 493.6
Resto	8.7 0.9	94.9 0.7	14.1 3.9	5.5 1.9	5.2 0.0	54.1 26.6	40.7 31.1	59.0 31.8	37.5 3.1	28.2 0.0	- 100.0	38.2 1504.8
CAME	0.0 0.0	0.1 0.0	0.5 2.3	4.9 25.4	0.0 0.0	3.2 23.3	1.0 11.0	4.6 37.6	0.3 0.4	4.0 0.0	- 100.0	2.5 100.1
Asia	0.4 0.7	0.2 0.0	5.3 22.9	7.4 39.4	2.4 0.1	0.2 1.6	2.5 30.0	0.3 2.5	2.2 2.8	0.0 0.0	- 100.0	2.5 97.0
Africa	0.0 0.0	0.0 0.0	1.8 4.6	27.5 85.1	0.0 0.0	0.2 1.1	1.3 9.1	0.0 0.2	0.0 0.0	0.0 0.0	- 100.0	4.3 167.7
Resto del mundo	0.0 0.2	0.0 0.0	0.1 2.3	1.4 34.4	0.0 0.0	0.7 25.0	0.2 9.3	0.3 11.1	3.1 17.6	0.0 0.0	- 100.0	0.5 21.6
	100.0	100.0	100.0	100.0	100.0	100.0	100.0	100.0	100.0	100.0		100.0
TOTAL	162.8 4.1	10.9 0.3	420.4 10.7	519.2 13.2	6.0 0.2	740.1 18.8	1150.1 29.2	809.5 20.5	123.2 3.1	0.1 0.0	- 100.0	3942.3 3942.3

ARGENTINA: ESTRUCTURA DE LAS IMPORTACIONES SEGUN SECCIONES DE LA CUCI Y ZONAS COPARTICIPES, 1976
(Estructuras por secciones y zonas en porcentajes. Totales cif en millones de dolares)

Cuadro 8 (continuación)

ZONAS COPARTICIPES	SECCIONES										TOTAL	
	0	1	2	3	4	5	6	7	8	9		
ALADI	92.0	1.8	53.9	53.1	86.7	6.7	21.0	7.6	24.0	0.0	-	26.7
	14.9	0.0	18.6	35.2	0.4	4.8	16.9	7.3	2.0	0.0	100.0	808.9
MCCA	0.0	0.0	0.0	0.0	0.0	0.0	0.0	0.0	0.0	0.0	-	0.0
	0.0	0.0	6.7	0.0	0.0	0.0	0.0	93.3	0.0	0.0	100.0	0.0
CARICOM	0.0	0.0	0.7	0.7	0.0	0.1	0.0	0.0	0.0	0.0	-	0.2
	1.0	0.0	30.7	61.0	0.0	7.3	0.0	0.0	0.0	0.0	100.0	6.5
OCDE	7.8	98.0	32.6	10.9	10.4	89.0	74.6	87.0	74.1	100.0	-	62.5
	0.5	0.5	4.8	3.1	0.0	27.3	25.7	35.5	2.6	0.0	100.0	1891.9
EE.UU.	1.1	3.3	16.2	9.2	5.4	29.5	9.1	25.8	28.0	65.8	-	18.0
	0.3	0.1	8.3	9.0	0.0	31.5	10.9	36.5	3.4	0.0	100.0	544.1
Japon	0.0	0.0	0.2	0.4	0.0	3.8	28.3	4.4	9.6	0.0	-	8.3
	0.0	0.0	0.3	0.9	0.0	8.9	73.7	13.7	2.5	0.0	100.0	249.9
Resto	6.7	94.7	16.2	1.4	5.0	55.6	37.3	56.8	36.5	34.2	-	36.3
	0.8	0.8	4.1	0.7	0.0	29.4	22.1	39.9	2.2	0.0	100.0	1097.9
CAME	0.0	0.3	0.0	5.4	0.0	2.4	0.8	4.4	0.4	0.0	-	2.7
	0.0	0.0	0.0	35.3	0.0	17.1	6.0	41.3	0.3	0.0	100.0	82.8
Asia	0.1	0.0	10.4	5.1	2.9	0.2	1.7	0.1	0.7	0.0	-	2.3
	0.2	0.0	41.3	39.2	0.1	1.5	15.6	1.4	0.7	0.0	100.0	69.8
Africa	0.0	0.0	2.2	18.0	0.0	0.6	1.4	0.0	0.0	0.0	-	3.8
	0.0	0.0	5.2	83.6	0.0	2.8	8.2	0.2	0.0	0.0	100.0	115.4
Resto del mundo	0.0	0.0	0.2	6.6	0.0	1.1	0.5	0.8	0.8	0.0	-	1.7
	0.1	0.0	1.0	67.7	0.0	12.0	6.3	11.9	1.0	0.0	100.0	52.3
	100.0	100.0	100.0	100.0	100.0	100.0	100.0	100.0	100.0	100.0	-	100.0
TOTAL	131.1	9.1	278.2	535.7	3.6	580.3	651.7	771.8	66.0	0.1	-	3027.6
	4.3	0.3	9.2	17.7	0.1	19.2	21.5	25.5	2.2	0.0	100.0	3027.6

ARGENTINA: ESTRUCTURA DE LAS IMPORTACIONES SEGUN SECCIONES DE LA CUCI Y ZONAS COPARTICIPES, 1978
(Estructuras por secciones y zonas en porcentajes. Totales cif en millones de dolares)

Cuadro 8 (continuación)

ZONAS COPARTICIPES	SECCIONES										TOTAL	
	0	1	2	3	4	5	6	7	8	9		
ALADI	78.2	3.2	59.1	41.5	73.8	9.2	21.9	7.3	10.6	2.4	-	21.7
	18.3	0.1	19.8	23.8	0.4	6.6	15.5	12.9	2.6	0.0	100.0	830.9
MCCA	0.0	0.0	0.1	0.0	0.0	0.0	0.0	0.0	0.0	0.0	-	0.0
	4.7	0.0	59.7	0.0	0.0	32.2	2.6	0.6	0.2	0.0	100.0	0.5
CARICOM	0.0	0.0	0.9	0.0	0.0	0.0	0.0	0.0	0.0	0.0	-	0.1
	0.3	0.0	92.1	0.0	0.0	7.7	0.0	0.0	0.0	0.0	100.0	2.6
OCDE	20.4	95.8	26.1	15.2	22.3	86.6	74.1	89.7	81.4	97.6	-	68.9
	1.5	0.6	2.8	2.7	0.0	19.6	16.5	50.1	6.2	0.0	100.0	2640.4
EE.UU.	3.4	10.9	9.2	8.7	7.1	29.3	9.4	24.3	23.9	30.6	-	18.6
	0.9	0.2	3.6	5.8	0.0	24.6	7.7	50.3	6.7	0.0	100.0	712.2
Japon	0.0	0.2	1.0	0.0	0.1	3.2	16.1	7.7	18.0	0.0	-	7.0
	0.0	0.0	1.0	0.0	0.0	7.2	35.5	42.6	13.6	0.0	100.0	267.2
Resto	16.9	84.7	15.9	6.4	15.1	54.0	48.5	57.7	39.5	66.9	-	43.3
	2.0	0.8	2.7	1.8	0.0	19.4	17.2	51.3	4.8	0.0	100.0	1660.9
CAME	0.0	0.8	0.2	5.2	0.0	2.4	0.7	1.9	0.5	0.0	-	1.9
	0.0	0.2	0.7	34.2	0.0	19.3	5.4	38.8	1.5	0.0	100.0	73.2
Asia	1.2	0.0	10.5	3.2	2.4	0.2	1.3	0.3	5.4	0.0	-	1.9
	3.3	0.0	41.1	21.5	0.2	1.6	10.4	6.7	15.2	0.0	100.0	71.0
Africa	0.2	0.0	3.1	33.0	1.5	0.6	2.1	0.2	0.0	0.0	-	4.8
	0.2	0.0	4.6	85.0	0.0	1.8	6.6	1.7	0.0	0.0	100.0	185.2
Resto del mundo	0.0	0.2	0.1	1.8	0.0	1.0	0.1	0.6	2.1	0.0	-	0.7
	0.2	0.1	0.9	31.1	0.0	21.2	1.4	29.7	15.3	0.0	100.0	28.0
	100.0	100.0	100.0	100.0	100.0	100.0	100.0	100.0	100.0	100.0	-	100.0
TOTAL	194.4	15.3	278.1	476.7	4.9	597.4	588.1	1476.0	200.7	0.1	-	3831.7
	5.1	0.4	7.3	12.4	0.1	15.6	15.3	38.5	5.2	0.0	100.0	3831.7

ARGENTINA: ESTRUCTURA DE LAS IMPORTACIONES SEGUN SECCIONES DE LA CUCI Y ZONAS COPARTICIPES, 1978
(Estructuras por secciones y zonas en porcentajes. Totales cif en millones de dolares)

Cuadro 8 (continuación)

ZONAS COPARTICIPES	SECCIONES										TOTAL	
	0	1	2	3	4	5	6	7	8	9		
ALADI	78.2	3.2	59.1	41.5	73.8	9.2	21.9	7.3	10.6	2.4	-	21.7
	18.3	0.1	19.8	23.8	0.4	6.6	15.5	12.9	2.6	0.0	100.0	830.9
MCCA	0.0	0.0	0.1	0.0	0.0	0.0	0.0	0.0	0.0	0.0	-	0.0
	4.7	0.0	59.7	0.0	0.0	32.2	2.6	0.6	0.2	0.0	100.0	0.5
CARICOM	0.0	0.0	0.9	0.0	0.0	0.0	0.0	0.0	0.0	0.0	-	0.1
	0.3	0.0	92.1	0.0	0.0	7.7	0.0	0.0	0.0	0.0	100.0	2.6
OCDE	20.4	95.8	26.1	15.2	22.3	86.6	74.1	89.7	81.4	97.6	-	68.9
	1.5	0.6	2.8	2.7	0.0	19.6	16.5	50.1	6.2	0.0	100.0	2640.4
EE.UU.	3.4	10.9	9.2	8.7	7.1	29.3	9.4	24.3	23.9	30.6	-	18.6
	0.9	0.2	3.6	5.8	0.0	24.6	7.7	50.3	6.7	0.0	100.0	712.2
Japon	0.0	0.2	1.0	0.0	0.1	3.2	16.1	7.7	18.0	0.0	-	7.0
	0.0	0.0	1.0	0.0	0.0	7.2	35.5	42.6	13.6	0.0	100.0	267.2
Resto	16.9	84.7	15.9	6.4	15.1	54.0	48.5	57.7	39.5	66.9	-	43.3
	2.0	0.8	2.7	1.8	0.0	19.4	17.2	51.3	4.8	0.0	100.0	1660.9
CANB	0.0	0.8	0.2	5.2	0.0	2.4	0.7	1.9	0.5	0.0	-	1.9
	0.0	0.2	0.7	34.2	0.0	19.3	5.4	38.8	1.5	0.0	100.0	73.2
Asia	1.2	0.0	10.5	3.2	2.4	0.2	1.3	0.3	5.4	0.0	-	1.9
	3.3	0.0	41.1	21.5	0.2	1.6	10.4	6.7	15.2	0.0	100.0	71.0
Africa	0.2	0.0	3.1	33.0	1.5	0.6	2.1	0.2	0.0	0.0	-	4.8
	0.2	0.0	4.6	85.0	0.0	1.8	6.6	1.7	0.0	0.0	100.0	185.2
Resto del mundo	0.0	0.2	0.1	1.8	0.0	1.0	0.1	0.6	2.1	0.0	-	0.7
	0.2	0.1	0.9	31.1	0.0	21.2	1.4	29.7	15.3	0.0	100.0	28.0
	100.0	100.0	100.0	100.0	100.0	100.0	100.0	100.0	100.0	100.0		100.0
TOTAL	194.4	15.3	278.1	476.7	4.9	597.4	588.1	1476.0	200.7	0.1	-	3831.7
	5.1	0.4	7.3	12.4	0.1	15.6	15.3	38.5	5.2	0.0	100.0	3831.7

ARGENTINA: ESTRUCTURA DE LAS IMPORTACIONES SEGUN SECCIONES DE LA CUCI Y ZONAS COPARTICIPES, 1979
(Estructuras por secciones y zonas en porcentajes. Totales cif en millones de dolares)

Cuadro 8 (continuación)

ZONAS COPARTICIPES	SECCIONES										TOTAL	
	0	1	2	3	4	5	6	7	8	9		
ALADI	68.1 19.8	39.1 1.2	57.6 19.0	20.4 15.7	66.3 0.4	11.2 8.0	29.9 20.9	7.6 11.6	12.0 3.2	7.2 0.0	- 100.0	21.6 1444.3
MCCA	0.0 18.6	0.0 0.0	0.0 21.1	0.0 0.0	0.0 0.0	0.0 50.8	0.0 4.8	0.0 0.0	0.0 4.8	0.0 0.0	- 100.0	0.0 0.6
CARICOM	0.0 0.1	0.0 0.0	0.5 2.6	7.3 97.1	0.0 0.0	0.0 0.3	0.0 0.0	0.0 0.0	0.0 0.0	0.0 0.0	- 100.0	1.3 83.9
OCDE	30.1 2.9	59.4 0.6	29.5 3.2	29.8 7.6	27.9 0.1	85.2 20.1	65.4 15.1	87.4 43.9	73.0 6.5	84.7 0.0	- 100.0	65.4 4373.5
EE.UU.	3.2 1.0	4.5 0.1	12.6 4.2	9.4 7.4	6.2 0.0	28.4 20.8	11.1 7.9	33.5 52.0	23.5 6.5	37.3 0.0	- 100.0	21.1 1413.7
Japon	0.1 0.1	0.3 0.0	0.9 1.2	0.0 0.0	0.0 0.0	2.2 6.5	13.7 39.0	6.2 38.2	13.7 15.0	0.8 0.0	- 100.0	5.3 356.3
Resto	26.9 4.3	54.6 0.9	16.1 2.9	20.4 8.7	21.6 0.1	54.5 21.7	40.6 15.8	47.7 40.2	35.8 5.4	46.6 0.0	- 100.0	38.9 2603.5
CAME	0.3 1.1	0.4 0.1	0.3 1.2	1.3 12.5	0.0 0.0	2.0 17.1	1.4 11.5	2.9 54.5	0.6 1.9	8.0 0.0	- 100.0	1.8 118.5
Asia	0.7 1.3	0.0 0.0	8.9 18.6	9.0 43.5	3.2 0.1	0.3 1.5	1.3 5.7	1.0 9.3	11.7 19.9	0.0 0.0	- 100.0	3.4 229.1
Africa	0.3 0.5	0.7 0.1	2.6 4.3	22.7 86.8	2.6 0.1	0.4 1.4	1.9 6.6	0.0 0.1	0.0 0.0	0.0 0.0	- 100.0	4.3 289.8
Resto del mundo	0.4 1.0	0.4 0.1	0.5 1.6	9.4 68.7	0.0 0.0	0.8 5.8	0.2 1.0	1.0 14.7	2.7 7.0	0.0 0.0	- 100.0	2.3 152.0
	100.0	100.0	100.0	100.0	100.0	100.0	100.0	100.0	100.0	100.0		100.0
TOTAL	420.2 6.3	45.0 0.7	477.3 7.1	1108.7 16.6	9.4 0.1	1034.4 15.5	1011.8 15.1	2194.8 32.8	389.9 5.8	0.2 0.0	- 100.0	6691.7 6691.7

ARGENTINA: ESTRUCTURA DE LAS IMPORTACIONES SEGUN SECCIONES DE LA CUCI Y ZONAS COPARTICIPES, 1980
(Estructuras por secciones y zonas en porcentajes. Totales cif en millones de dolares)

Cuadro 8 (continuación)

ZONAS COPARTICIPES	SECCIONES										TOTAL	
	0	1	2	3	4	5	6	7	8	9		
ALADI	61.5 15.3	14.9 0.4	59.9 15.2	34.9 17.7	55.4 0.2	12.2 7.4	25.4 20.6	9.0 17.8	10.8 5.3	3.5 0.0	- 100.0	20.3 2136.9
NCCA	0.3 63.5	0.0 0.1	0.0 8.8	0.0 0.0	0.0 0.0	0.0 8.0	0.0 1.7	0.0 10.7	0.0 7.1	0.0 0.0	- 100.0	0.0 2.9
CARICOM	0.0 1.5	0.0 0.0	0.3 19.0	0.4 55.0	0.0 0.0	0.2 24.3	0.0 0.0	0.0 0.0	0.0 0.2	0.0 0.0	- 100.0	0.1 8.8
OCDE	34.6 2.6	81.1 0.6	29.1 2.2	11.7 1.8	39.2 0.0	83.5 15.1	69.1 16.6	86.6 50.9	69.7 10.2	93.4 0.0	- 100.0	68.3 7193.1
EE.UU.	7.2 1.0	11.6 0.3	13.6 3.1	7.5 3.4	11.7 0.0	32.8 17.9	14.5 10.6	29.3 52.1	24.8 11.0	36.0 0.0	- 100.0	22.6 2378.1
Japon	0.1 0.1	1.2 0.1	0.8 0.4	0.0 0.0	0.4 0.0	2.5 3.3	12.5 22.2	13.4 57.9	14.9 16.0	0.2 0.0	- 100.0	9.3 976.9
Resto	27.4 3.8	68.4 1.0	14.7 2.1	4.2 1.2	27.1 0.1	48.3 16.3	42.0 19.0	43.9 48.3	30.1 8.3	57.3 0.0	- 100.0	36.4 3838.2
CAME	0.6 3.1	0.5 0.3	0.1 0.6	0.3 3.8	0.0 0.0	2.2 29.8	0.3 5.9	1.2 51.5	0.5 5.0	1.2 0.0	- 100.0	0.9 94.9
Asia	1.1 0.7	0.0 0.0	7.9 5.1	43.4 56.8	3.4 0.0	0.6 0.9	3.4 7.2	1.7 8.8	16.0 20.4	0.2 0.0	- 100.0	7.9 829.0
Africa	0.4 1.5	3.1 1.2	2.5 9.4	8.2 60.6	2.0 0.1	0.4 3.4	1.6 18.9	0.1 4.1	0.1 0.7	0.0 0.0	- 100.0	1.4 146.5
Resto del mundo	1.4 6.0	0.4 0.2	0.2 0.7	1.1 9.6	0.0 0.0	1.0 10.3	0.2 2.2	1.4 46.9	2.8 24.1	1.6 0.0	- 100.0	1.2 123.0
	100.0	100.0	100.0	100.0	100.0	100.0	100.0	100.0	100.0	100.0		100.0
TOTAL	530.6 5.0	56.4 0.5	541.1 5.1	1086.0 10.3	8.5 0.1	1298.6 12.3	1733.9 16.5	4225.3 40.1	1053.6 10.0	1.3 0.0	- 100.0	10535.2 10535.2

ARGENTINA: ESTRUCTURA DE LAS IMPORTACIONES SEGUN SECCIONES DE LA CUCI Y ZONAS COPARTICIPES, 1981
(Estructuras por secciones y zonas en porcentajes. Totales cif en millones de dolares)

Cuadro 8 (continuación)

ZONAS COPARTICIPES	SECCIONES										TOTAL	
	0	1	2	3	4	5	6	7	8	9		
ALADI	69.5 15.1	7.0 0.2	63.6 15.7	43.5 23.6	58.5 0.2	12.9 8.2	21.1 14.7	8.4 17.8	8.9 4.4	2.5 0.0	- 100.0	20.0 1887.0
MCCA	0.2 70.8	0.0 0.0	0.0 0.0	0.0 0.0	0.0 0.0	0.0 5.4	0.0 17.2	0.0 3.9	0.0 2.6	0.0 0.0	- 100.0	0.0 1.4
CARICOM	0.0 7.5	0.0 0.0	0.0 0.0	0.0 0.0	0.0 0.0	0.0 87.7	0.0 0.0	0.0 3.6	0.0 1.2	0.0 0.0	- 100.0	0.0 0.6
OCDE	26.8 1.7	85.3 0.6	27.8 2.0	15.8 2.5	37.6 0.0	83.8 15.5	72.2 14.6	86.8 53.3	70.1 9.9	94.1 0.0	- 100.0	69.5 6547.3
EE.UU.	7.2 1.4	19.1 0.4	12.7 2.8	8.3 4.0	9.8 0.0	32.6 18.8	17.8 11.2	26.0 49.8	25.6 11.4	50.0 0.0	- 100.0	22.2 2092.4
Japon	0.2 0.1	0.5 0.0	0.4 0.2	0.0 0.0	0.3 0.0	2.0 2.5	9.7 13.3	16.7 69.6	14.9 14.3	0.7 0.0	- 100.0	10.2 965.0
Resto	19.5 2.3	65.7 0.9	14.7 2.0	7.5 2.2	27.5 0.1	49.2 17.0	44.8 16.9	44.1 50.8	29.5 7.9	43.4 0.0	- 100.0	37.0 3489.9
CAME	0.2 0.6	0.3 0.1	0.1 0.3	0.9 7.4	0.1 0.0	1.5 14.3	0.5 4.9	2.1 68.9	0.5 3.5	2.5 0.0	- 100.0	1.3 125.0
Asia	1.0 0.7	0.0 0.0	5.9 4.4	28.4 46.5	2.6 0.0	0.5 1.0	4.2 9.0	1.7 11.1	18.4 27.3	0.2 0.0	- 100.0	6.6 624.4
Africa	1.0 3.5	7.5 2.8	2.4 9.4	7.3 60.7	1.2 0.1	0.1 1.3	1.8 19.3	0.1 2.5	0.1 0.5	0.5 0.0	- 100.0	1.3 122.2
Resto del mundo	1.2 4.2	0.0 0.0	0.2 0.8	4.0 34.8	0.0 0.0	1.1 11.7	0.2 2.2	0.9 29.8	2.1 16.6	0.4 0.0	- 100.0	1.3 118.1
	100.0	100.0	100.0	100.0	100.0	100.0	100.0	100.0	100.0	100.0	-	100.0
TOTAL	411.1 4.4	46.3 0.5	467.4 5.0	1021.7 10.8	7.4 0.1	1207.1 12.8	1320.4 14.0	4015.8 42.6	927.8 9.8	1.1 0.0	- 100.0	9426.0 9426.0

ARGENTINA: ESTRUCTURA DE LAS IMPORTACIONES SEGUN SECCIONES DE LA CUCI Y ZONAS COPARTICIPES, 1982
(Estructuras por secciones y zonas en porcentajes. Totales cif en millones de dolares)

Cuadro 8 (conclusión)

ZONAS COPARTICIPES	SECCIONES										TOTAL	
	0	1	2	3	4	5	6	7	8	9		
ALADI	84.6 11.8	5.6 0.0	65.8 16.5	61.4 27.3	72.0 0.4	21.3 14.5	33.7 17.8	7.3 8.9	14.5 2.8	3.3 0.0	- 100.0	28.8 1534.4
MCCA	0.2 25.9	0.0 0.0	0.2 52.1	0.0 0.0	0.0 0.0	0.0 4.0	0.0 13.4	0.0 4.6	0.0 0.0	0.0 0.0	- 100.0	0.0 1.6
CARICOM	0.0 0.1	0.1 0.0	0.0 0.0	0.0 0.0	0.0 0.0	2.1 99.8	0.0 0.0	0.0 0.0	0.0 0.0	0.0 0.0	- 100.0	0.4 22.1
OCDE	13.5 0.9	91.2 0.3	24.0 2.7	13.1 2.7	25.9 0.1	72.1 22.5	61.4 14.8	88.3 49.4	74.2 6.6	93.1 0.0	- 100.0	62.9 3357.8
EE.UU.	4.4 0.8	24.8 0.3	11.3 3.7	12.0 7.0	13.6 0.1	30.3 26.9	12.9 8.9	28.5 45.6	26.7 6.8	48.1 0.0	- 100.0	22.0 1176.3
Japon	0.0 0.0	0.5 0.0	0.5 0.5	0.1 0.1	0.4 0.0	2.2 5.3	8.9 16.8	15.5 67.7	13.9 9.6	1.1 0.0	- 100.0	8.0 429.4
Resto	9.0 1.1	65.8 0.5	12.3 2.7	1.0 0.4	12.0 0.1	39.6 23.7	39.6 18.3	44.3 47.6	33.6 5.7	43.8 0.0	- 100.0	32.8 1752.0
CAME	0.0 0.0	0.3 0.0	0.0 0.0	1.4 11.8	0.0 0.0	1.8 23.3	0.7 6.8	2.5 56.6	0.4 1.4	1.3 0.0	- 100.0	1.6 83.0
Asia	0.8 0.7	0.0 0.0	7.3 11.3	22.5 62.1	1.0 0.0	0.4 1.7	1.8 5.9	1.0 7.6	8.9 10.7	2.4 0.0	- 100.0	4.6 247.1
Africa	0.7 4.4	2.0 0.8	2.6 30.8	0.0 0.5	0.6 0.1	0.1 4.1	2.1 53.9	0.1 4.9	0.1 0.5	0.0 0.0	- 100.0	0.6 32.0
Resto del mundo	0.3 1.2	0.9 0.2	0.1 0.4	1.5 18.1	0.5 0.1	2.2 39.8	0.2 2.7	0.8 27.2	2.0 10.2	0.0 0.0	- 100.0	1.1 57.2
	100.0	100.0	100.0	100.0	100.0	100.0	100.0	100.0	100.0	100.0		100.0
TOTAL	214.3 4.0	12.4 0.2	383.8 7.2	681.7 12.8	7.6 0.1	1047.3 19.6	809.7 15.2	1880.0 35.2	297.8 5.6	0.6 0.0	- 100.0	5335.2 5335.2

Gráfico 8

ARGENTINA: Estructura de las importaciones según secciones de la CUCI (Porcentajes)

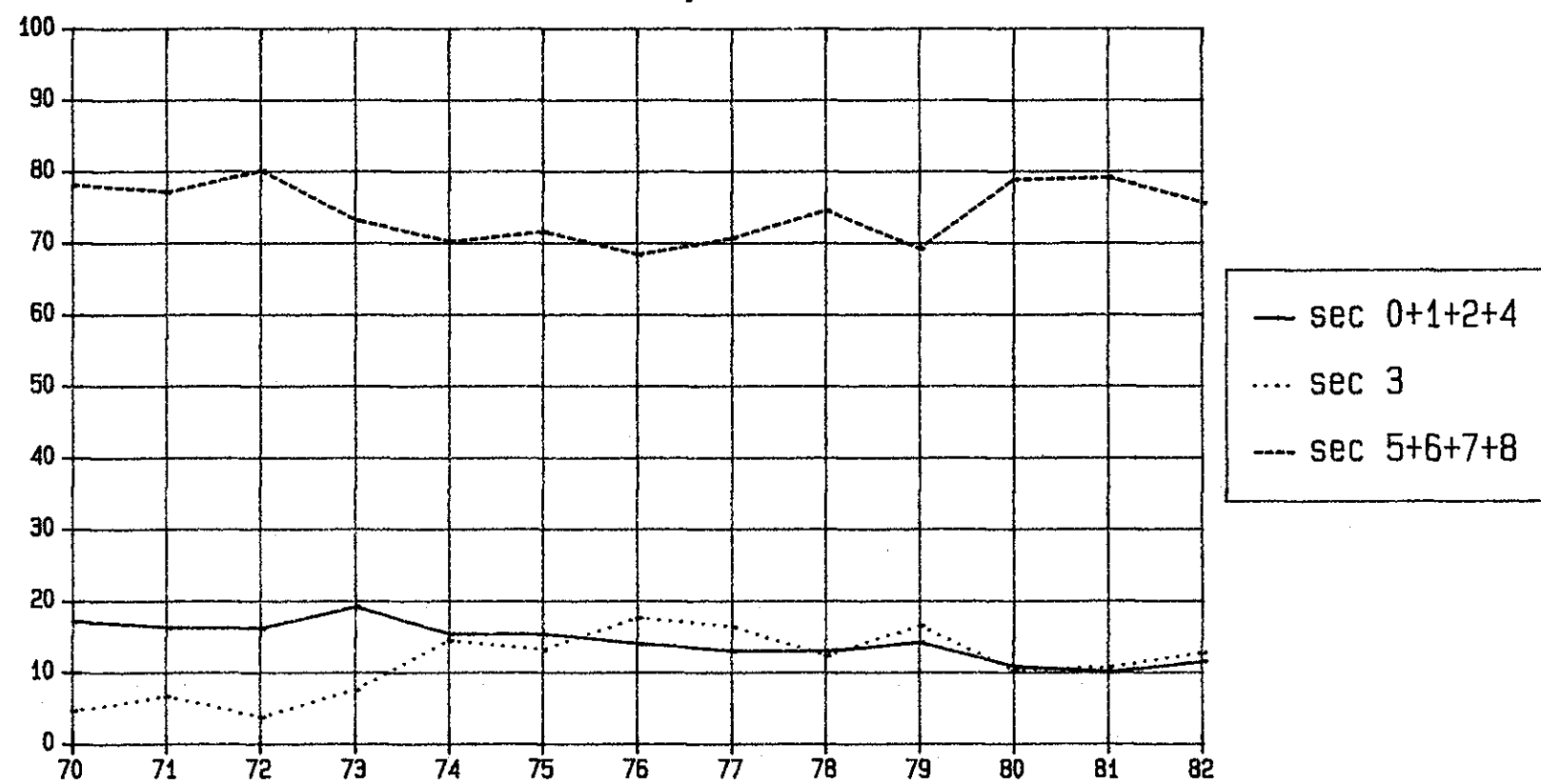

Cuadro 9
BOLIVIA: ESTRUCTURA DE LAS EXPORTACIONES SEGUN SECCIONES DE LA CUCI Y ZONAS COPARTICIPES, 1970
 (Estructuras por secciones y zonas en porcentajes. Totales fob en millones de dolares)

ZONAS COPARTICIPES	SECCIONES										TOTAL	
	0	1	2	3	4	5	6	7	8	9		
ALADI	12.1	0.0	6.5	100.0	0.0	7.0	3.6	0.0	3.7	46.3	-	9.6
	3.3	0.0	32.5	46.3	0.0	2.1	15.4	0.0	0.0	0.3	100.0	22.1
HCCA	0.0	0.0	0.0	0.0	0.0	0.0	0.0	0.0	1.2	4.8	-	0.0
	0.0	0.0	0.0	0.0	0.0	0.0	42.9	0.0	7.1	50.0	100.0	0.0
CARICOM	0.0	0.0	0.0	0.0	0.0	0.0	0.0	0.0	2.5	0.0	-	0.0
	0.0	0.0	0.0	0.0	0.0	0.0	0.0	0.0	100.0	0.0	100.0	0.0
OCDE	87.1	0.0	93.5	0.0	0.0	93.0	94.5	0.0	92.5	46.3	-	89.5
	2.6	0.0	50.5	0.0	0.0	3.0	43.9	0.0	0.0	0.0	100.0	205.0
EE.UU.	51.2	0.0	51.1	0.0	0.0	84.0	14.4	0.0	80.0	26.5	-	34.5
	3.9	0.0	71.6	0.0	0.0	7.0	17.4	0.0	0.1	0.0	100.0	79.0
Japon	0.0	0.0	19.6	0.0	0.0	0.0	0.0	0.0	2.5	0.0	-	9.5
	0.0	0.0	99.9	0.0	0.0	0.0	0.1	0.0	0.0	0.0	100.0	21.7
Resto	35.9	0.0	22.8	0.0	0.0	9.0	80.1	0.0	10.0	19.7	-	45.6
	2.1	0.0	24.2	0.0	0.0	0.6	73.1	0.0	0.0	0.0	100.0	104.3
CAME	0.8	0.0	0.0	0.0	0.0	0.0	2.0	0.0	0.0	0.0	-	0.8
	2.5	0.0	0.0	0.0	0.0	0.0	97.5	0.0	0.0	0.0	100.0	1.9
Asia	0.0	0.0	0.0	0.0	0.0	0.0	0.0	0.0	0.0	2.0	-	0.0
	0.0	0.0	0.0	0.0	0.0	0.0	0.0	0.0	0.0	100.0	100.0	0.0
Africa	0.0	0.0	0.0	0.0	0.0	0.0	0.0	0.0	0.0	0.7	-	0.0
	0.0	0.0	0.0	0.0	0.0	0.0	0.0	0.0	0.0	100.0	100.0	0.0
Resto del mundo	0.0	0.0	0.0	0.0	0.0	0.0	0.0	0.0	0.0	0.0	-	0.0
	0.0	0.0	0.0	0.0	0.0	0.0	100.0	0.0	0.0	0.0	100.0	0.0
	100.0	100.0	100.0	100.0	100.0	100.0	100.0	100.0	100.0	100.0		100.0
TOTAL	6.1	0.0	110.6	10.2	0.0	6.6	95.3	0.0	0.1	0.1	-	229.0
	2.6	0.0	48.3	4.5	0.0	2.9	41.6	0.0	0.0	0.1	100.0	229.0

BOLIVIA: ESTRUCTURA DE LAS EXPORTACIONES SEGUN SECCIONES DE LA CUCÍ Y ZONAS COPARTICIPES, 1971
(Estructuras por secciones y zonas en porcentajes. Totales fob en millones de dolares)

Cuadro 9 (continuación)

ZONAS COPARTICIPES	SECCIONES										TOTAL	
	0	1	2	3	4	5	6	7	8	9		
ALADI	44.6	95.4	10.4	92.5	100.0	6.0	6.3	0.0	6.3	51.7	-	19.0
	10.4	0.1	20.5	53.3	0.0	0.8	14.8	0.0	0.0	0.1	100.0	41.4
MCCA	0.0	0.0	0.0	0.0	0.0	0.0	0.0	0.0	0.0	3.3	-	0.0
	0.0	0.0	0.0	0.0	0.0	0.0	91.3	0.0	0.0	8.7	100.0	0.0
CARICOM	0.0	0.0	0.0	0.0	0.0	0.0	0.0	0.0	0.0	0.0	-	0.0
	0.0	0.0	0.0	0.0	0.0	0.0	0.0	0.0	0.0	0.0	100.0	0.0
OCDE	55.4	4.6	89.4	7.5	0.0	94.0	84.4	0.0	93.7	31.7	-	76.8
	3.2	0.0	43.7	1.1	0.0	2.9	49.0	0.0	0.1	0.0	100.0	167.4
EE. UU.	29.4	0.0	40.6	7.5	0.0	78.7	29.0	0.0	56.3	11.7	-	32.2
	4.0	0.0	47.3	2.6	0.0	5.8	40.2	0.0	0.1	0.0	100.0	70.3
Japon	0.0	0.0	20.7	0.0	0.0	0.3	0.1	0.0	0.0	1.7	-	7.8
	0.0	0.0	99.5	0.0	0.0	0.1	0.4	0.0	0.0	0.0	100.0	17.0
Resto	26.0	4.6	28.0	0.0	0.0	14.9	55.3	0.0	37.3	18.3	-	36.7
	3.1	0.0	28.6	0.0	0.0	1.0	67.2	0.0	0.1	0.0	100.0	80.1
CANE	0.0	0.0	0.1	0.0	0.0	0.0	9.1	0.0	0.0	1.7	-	4.1
	0.0	0.0	1.0	0.0	0.0	0.0	99.0	0.0	0.0	0.0	100.0	8.9
Asia	0.0	0.0	0.0	0.0	0.0	0.0	0.0	0.0	0.0	1.7	-	0.0
	0.0	0.0	0.0	0.0	0.0	0.0	0.0	0.0	0.0	100.0	100.0	0.0
Africa	0.0	0.0	0.0	0.0	0.0	0.0	0.0	0.0	0.0	0.0	-	0.0
	0.0	0.0	0.0	0.0	0.0	0.0	0.0	0.0	0.0	0.0	100.0	0.0
Resto del mundo	0.0	0.0	0.1	0.0	0.0	0.0	0.2	0.0	0.0	10.0	-	0.1
	0.0	0.0	35.6	0.0	0.0	0.0	61.9	0.0	0.0	2.5	100.0	0.2
	100.0	100.0	100.0	100.0	100.0	100.0	100.0	100.0	100.0	100.0		100.0
TOTAL	9.7	0.1	81.8	23.9	0.0	5.2	97.3	0.0	0.1	0.1	-	218.1
	4.4	0.0	37.5	10.9	0.0	2.4	44.6	0.0	0.1	0.0	100.0	218.1

BOLIVIA: ESTRUCTURA DE LAS EXPORTACIONES SEGUN SECCIONES DE LA CUCI Y ZONAS COPARTICIPES, 1972
(Estructuras por secciones y zonas en porcentajes. Totales fob en millones de dolares)

Cuadro 9 (continuación)

ZONAS COPARTICIPES	SECCIONES										TOTAL	
	0	1	2	3	4	5	6	7	8	9		
ALADI	53.3	83.8	6.5	100.0	0.0	9.7	10.2	0.0	0.0	29.1	-	26.3
	8.3	0.1	7.8	65.7	0.0	0.8	17.1	0.0	0.0	0.0	100.0	63.3
HCCA	0.0	0.0	0.0	0.0	0.0	0.0	0.0	0.0	0.0	0.0	-	0.0
	0.0	0.0	0.0	0.0	0.0	0.0	100.0	0.0	0.0	0.0	100.0	0.0
CARICOM	0.0	0.0	0.0	0.0	0.0	0.0	0.0	0.0	0.0	0.0	-	0.0
	0.0	0.0	0.0	0.0	0.0	0.0	0.0	0.0	0.0	0.0	100.0	0.0
OCDE	46.7	1.0	93.4	0.0	100.0	90.3	81.5	0.0	95.0	69.1	-	69.9
	2.8	0.0	42.7	0.0	0.0	2.9	51.6	0.0	0.0	0.0	100.0	168.0
EE.UU.	28.3	0.0	45.2	0.0	100.0	59.8	23.8	0.0	51.2	41.8	-	27.6
	4.2	0.0	52.4	0.0	0.0	4.9	38.3	0.0	0.1	0.0	100.0	66.2
Japon	0.8	0.0	14.9	0.0	0.0	0.7	1.4	0.0	2.5	1.8	-	5.5
	0.6	0.0	87.4	0.0	0.0	0.3	11.7	0.0	0.0	0.0	100.0	13.1
Resto	17.7	1.0	33.3	0.0	0.0	29.9	56.2	0.0	41.2	25.5	-	36.9
	2.0	0.0	28.8	0.0	0.0	1.8	67.3	0.0	0.0	0.0	100.0	88.7
CANE	0.0	0.0	0.0	0.0	0.0	0.0	8.4	0.0	0.0	1.8	-	3.7
	0.0	0.0	0.0	0.0	0.0	0.0	100.0	0.0	0.0	0.0	100.0	8.9
Asia	0.0	7.6	0.0	0.0	0.0	0.0	0.0	0.0	0.0	0.0	-	0.0
	0.0	100.0	0.0	0.0	0.0	0.0	0.0	0.0	0.0	0.0	100.0	0.0
Africa	0.0	7.6	0.0	0.0	0.0	0.0	0.0	0.0	3.7	0.0	-	0.0
	0.0	53.3	0.0	0.0	0.0	0.0	26.7	0.0	20.0	0.0	100.0	0.0
Resto del mundo	0.0	0.0	0.1	0.0	0.0	0.0	0.0	0.0	1.2	0.0	-	0.0
	0.0	0.0	99.1	0.0	0.0	0.0	0.0	0.0	0.9	0.0	100.0	0.1
	100.0	100.0	100.0	100.0	100.0	100.0	100.0	100.0	100.0	100.0	-	100.0
TOTAL	9.9	0.1	76.8	41.6	0.0	5.4	106.4	0.0	0.1	0.1	-	240.3
	4.1	0.0	31.9	17.3	0.0	2.3	44.3	0.0	0.0	0.0	100.0	240.3

BOLIVIA: ESTRUCTURA DE LAS EXPORTACIONES SEGUN SECCIONES DE LA CUCI Y ZONAS COPARTICIPES, 1973
(Estructuras por secciones y zonas en porcentajes. Totales fob en millones de dolares)

Cuadro 9 (continuación)

ZONAS COPARTICIPES	SECCIONES										TOTAL	
	0	1	2	3	4	5	6	7	8	9		
ALADI	63.0 12.7	74.2 0.2	13.3 14.7	87.6 57.9	0.0 0.0	0.8 0.0	11.6 14.5	0.0 0.0	2.0 0.0	31.3 0.0	- 100.0	30.5 101.4
MCCA	0.0 100.0	0.0 0.0	0.0 0.0	0.0 0.0	0.0 0.0	0.0 0.0	0.0 0.0	0.0 0.0	0.0 0.0	0.0 0.0	- 100.0	0.0 0.0
CARICOM	0.0 0.0	0.0 0.0	0.0 0.0	0.0 0.0	0.0 0.0	0.0 0.0	0.0 0.0	0.0 0.0	0.0 0.0	6.3 100.0	- 100.0	0.0 0.0
OCDE	37.0 3.5	23.5 0.0	86.5 44.3	12.4 3.8	0.0 0.0	99.2 2.8	78.6 45.5	0.0 0.0	98.0 0.0	62.5 0.0	- 100.0	65.7 218.6
EE.UU.	13.0 2.9	0.0 0.0	40.4 50.0	12.4 9.2	0.0 0.0	72.2 5.0	28.5 32.9	0.0 0.0	46.1 0.1	4.2 0.0	- 100.0	27.2 90.4
Japon	1.5 1.5	0.0 0.0	15.8 90.3	0.0 0.0	0.0 0.0	2.8 0.9	1.1 7.1	0.0 0.0	11.8 0.1	20.8 0.1	- 100.0	5.9 19.5
Resto	22.5 4.2	23.5 0.0	30.4 31.3	0.0 0.0	0.0 0.0	24.2 1.4	54.0 63.0	0.0 0.0	40.2 0.0	37.5 0.0	- 100.0	32.7 108.7
CAME	0.0 0.0	0.0 0.0	0.0 0.0	0.0 0.0	0.0 0.0	0.0 0.0	9.8 100.0	0.0 0.0	0.0 0.0	0.0 0.0	- 100.0	3.7 12.4
Asia	0.0 0.0	2.3 100.0	0.0 0.0	0.0 0.0	0.0 0.0	0.0 0.0	0.0 0.0	0.0 0.0	0.0 0.0	0.0 0.0	- 100.0	0.0 0.0
Africa	0.0 0.0	0.0 0.0	0.0 0.0	0.0 0.0	0.0 0.0	0.0 0.0	0.0 0.0	0.0 0.0	0.0 0.0	0.0 0.0	- 100.0	0.0 0.0
Resto del mundo	0.0 0.0	0.0 0.0	0.2 95.4	0.0 0.0	0.0 0.0	0.0 0.0	0.0 4.6	0.0 0.0	0.0 0.0	0.0 0.0	- 100.0	0.1 0.2
	100.0	100.0	100.0	100.0	100.0	100.0	100.0	100.0	100.0	100.0		100.0
TOTAL	20.5 6.2	0.2 0.1	111.9 33.6	67.0 20.1	0.0 0.0	6.3 1.9	126.6 33.1	0.0 0.0	0.1 0.0	0.0 0.0	- 100.0	332.6 332.6

BOLIVIA: ESTRUCTURA DE LAS EXPORTACIONES SEGUN SECCIONES DE LA CUCI Y ZONAS COPARTICIPES, 1974
(Estructuras por secciones y zonas en porcentajes. Totales fob en millones de dolares)

Cuadro 9 (continuación)

ZONAS COPARTICIPES	SECCIONES										TOTAL	
	0	1	2	3	4	5	6	7	8	9		
ALADI	18.2	50.0	8.2	81.5	0.0	3.6	17.5	0.0	3.3	15.8	-	33.7
	2.4	0.3	7.2	72.2	0.0	0.2	17.7	0.0	0.0	0.0	100.0	218.2
NCCA	0.0	0.0	0.0	0.0	0.0	0.0	0.0	0.0	0.0	0.0	-	0.0
	0.0	0.0	0.0	0.0	0.0	0.0	0.0	0.0	0.0	0.0	100.0	0.0
CARICOM	0.0	0.0	0.0	0.0	0.0	0.0	0.0	0.0	0.0	0.0	-	0.0
	0.0	0.0	100.0	0.0	0.0	0.0	0.0	0.0	0.0	0.0	100.0	0.0
OCDE	80.4	49.6	87.2	18.5	0.0	96.4	69.3	0.0	96.7	84.2	-	60.4
	5.9	0.2	42.7	9.1	0.0	2.9	39.2	0.0	0.0	0.0	100.0	391.3
EE.UU.	53.9	0.0	37.1	18.5	0.0	78.2	25.3	0.0	42.4	13.2	-	29.3
	8.1	0.0	37.5	18.8	0.0	4.8	30.7	0.0	0.0	0.0	100.0	189.6
Japon	0.1	32.0	13.0	0.0	0.0	2.0	1.1	0.0	2.0	15.8	-	4.3
	0.1	1.4	89.0	0.0	0.0	0.9	8.6	0.0	0.0	0.0	100.0	27.9
Resto	26.5	17.6	37.1	0.0	0.0	16.2	41.0	0.0	52.3	55.3	-	26.8
	4.4	0.1	40.9	0.0	0.0	1.1	53.5	0.0	0.0	0.0	100.0	173.7
CAME	1.3	0.0	0.1	0.0	0.0	0.0	13.2	0.0	0.0	0.0	-	4.6
	1.2	0.0	0.9	0.0	0.0	0.0	97.9	0.0	0.0	0.0	100.0	29.7
Asia	0.1	0.4	0.0	0.0	0.0	0.0	0.0	0.0	0.0	0.0	-	0.0
	81.5	18.5	0.0	0.0	0.0	0.0	0.0	0.0	0.0	0.0	100.0	0.0
Africa	0.0	0.0	4.4	0.0	0.0	0.0	0.0	0.0	0.0	0.0	-	1.3
	0.0	0.0	100.0	0.0	0.0	0.0	0.0	0.0	0.0	0.0	100.0	8.5
Resto del mundo	0.0	0.0	0.0	0.0	0.0	0.0	0.0	0.0	0.0	0.0	-	0.0
	0.0	0.0	100.0	0.0	0.0	0.0	0.0	0.0	0.0	0.0	100.0	0.1
	100.0	100.0	100.0	100.0	100.0	100.0	100.0	100.0	100.0	100.0		100.0
TOTAL	28.6	1.2	191.6	193.2	0.0	11.8	221.2	0.0	0.2	0.0	-	647.8
	4.4	0.2	29.6	29.8	0.0	1.8	34.1	0.0	0.0	0.0	100.0	647.8

BOLIVIA: ESTRUCTURA DE LAS EXPORTACIONES SEGUN SECCIONES DE LA CUCI Y ZONAS COPARTICIPES, 1975
(Estructuras por secciones y zonas en porcentajes. Totales fob en millones de dolares)

Cuadro 9 (continuación)

ZONAS COPARTICIPES	SECCIONES										TOTAL	
	0	1	2	3	4	5	6	7	8	9		
ALADI	45.9	79.0	10.7	85.4	0.0	4.5	12.3	100.0	27.7	77.5	-	34.7
	6.8	0.4	9.2	71.4	0.0	0.4	11.5	0.1	0.0	0.1	100.0	184.2
HCCA	0.0	0.0	0.0	0.0	0.0	0.0	0.0	0.0	0.0	0.0	-	0.0
	0.0	0.0	0.0	0.0	0.0	0.0	0.0	0.0	0.0	0.0	100.0	0.0
CARICOM	0.0	0.0	0.0	0.0	0.0	0.0	0.0	0.0	0.0	0.0	-	0.0
	0.0	0.0	0.0	0.0	0.0	0.0	0.0	0.0	0.0	0.0	100.0	0.0
OCDE	54.1	20.9	81.9	14.6	0.0	95.5	71.2	0.0	72.3	22.5	-	57.7
	4.9	0.1	42.8	7.3	0.0	4.8	40.1	0.0	0.1	0.0	100.0	305.7
EE.UU.	44.7	5.6	42.0	14.6	0.0	80.4	29.7	0.0	33.3	11.3	-	31.2
	7.4	0.0	40.5	13.6	0.0	7.4	30.9	0.0	0.1	0.0	100.0	165.2
Japon	0.0	15.3	10.9	0.0	0.0	1.7	0.3	0.0	0.3	0.0	-	3.5
	0.0	0.8	94.7	0.0	0.0	1.4	3.1	0.0	0.0	0.0	100.0	18.3
Resto	9.4	0.0	29.1	0.0	0.0	13.4	41.2	0.0	38.7	11.3	-	23.0
	2.1	0.0	38.0	0.0	0.0	1.7	58.1	0.0	0.1	0.0	100.0	122.1
CAME	0.0	0.0	0.1	0.0	0.0	0.0	16.3	0.0	0.0	0.0	-	5.3
	0.0	0.0	0.6	0.0	0.0	0.0	99.4	0.0	0.0	0.0	100.0	28.3
Asia	0.0	0.0	0.0	0.0	0.0	0.0	0.0	0.0	0.0	0.0	-	0.0
	0.0	0.0	0.0	0.0	0.0	0.0	0.0	0.0	0.0	0.0	100.0	0.0
Africa	0.0	0.1	6.5	0.0	0.0	0.0	0.0	0.0	0.0	0.0	-	1.9
	0.0	0.0	100.0	0.0	0.0	0.0	0.0	0.0	0.0	0.0	100.0	10.3
Resto del mundo	0.0	0.0	0.8	0.0	0.0	0.0	0.2	0.0	0.0	0.0	-	0.3
	0.0	0.0	81.0	0.0	0.0	0.0	19.0	0.0	0.0	0.0	100.0	1.6
	100.0	100.0	100.0	100.0	100.0	100.0	100.0	100.0	100.0	100.0		100.0
TOTAL	27.5	0.9	159.6	154.0	0.0	15.3	172.2	0.1	0.3	0.3	-	530.1
	5.2	0.2	30.1	29.0	0.0	2.9	32.5	0.0	0.1	0.1	100.0	530.1

BOLIVIA: ESTRUCTURA DE LAS EXPORTACIONES SEGUN SECCIONES DE LA CUCI Y ZONAS COPARTICIPES, 1976
(Estructuras por secciones y zonas en porcentajes. Totales fob en millones de dolares)

Cuadro 9 (continuación)

ZONAS COPARTICIPES	SECCIONES										TOTAL	
	0	1	2	3	4	5	6	7	8	9		
ALADI	48.1	74.4	7.5	85.5	0.0	7.3	11.3	100.0	2.0	77.3	-	33.4
	14.0	0.2	6.4	67.4	0.0	0.4	11.3	0.1	0.0	0.2	100.0	212.5
MCCA	0.0	0.0	0.0	0.0	0.0	0.2	0.0	0.0	0.0	0.0	-	0.0
	0.0	0.0	0.0	0.0	0.0	100.0	0.0	0.0	0.0	0.0	100.0	0.0
CARICOM	0.0	0.0	0.0	0.0	0.0	0.0	0.0	0.0	0.0	0.0	-	0.0
	0.0	0.0	0.0	0.0	0.0	0.0	0.0	0.0	0.0	0.0	100.0	0.0
OCDE	51.4	16.6	90.2	14.5	100.0	92.4	75.4	0.0	97.8	22.7	-	61.5
	8.1	0.0	41.9	6.2	0.0	2.4	41.1	0.0	0.2	0.0	100.0	391.6
EE.UU.	40.5	16.6	44.9	14.5	100.0	70.9	39.2	0.0	27.8	15.3	-	34.9
	11.3	0.0	36.7	10.9	0.0	3.3	37.7	0.0	0.1	0.0	100.0	222.4
Japon	0.0	0.0	9.1	0.0	0.0	3.2	0.1	0.0	0.0	0.0	-	2.7
	0.0	0.0	97.3	0.0	0.0	2.0	0.7	0.0	0.0	0.0	100.0	17.0
Resto	10.9	0.0	36.3	0.0	0.0	18.3	36.1	0.0	70.0	7.4	-	23.9
	4.4	0.0	43.3	0.0	0.0	1.2	50.7	0.0	0.3	0.0	100.0	152.3
CANE	0.0	0.0	0.0	0.0	0.0	0.0	13.3	0.0	0.0	0.0	-	4.5
	0.0	0.0	0.2	0.0	0.0	0.0	99.8	0.0	0.0	0.0	100.0	28.5
Asia	0.5	0.0	0.0	0.0	0.0	0.0	0.0	0.0	0.0	0.0	-	0.1
	98.0	0.0	0.0	0.0	0.0	0.0	2.0	0.0	0.0	0.0	100.0	0.3
Africa	0.0	9.0	2.2	0.0	0.0	0.0	0.0	0.0	0.0	0.0	-	0.6
	0.0	1.2	98.8	0.0	0.0	0.0	0.0	0.0	0.0	0.0	100.0	4.1
Resto del mundo	0.0	0.0	0.0	0.0	0.0	0.1	0.0	0.0	0.1	0.0	-	0.0
	0.0	0.0	82.7	0.0	0.0	15.4	0.0	0.0	1.9	0.0	100.0	0.1
	100.0	100.0	100.0	100.0	100.0	100.0	100.0	100.0	100.0	100.0	-	100.0
TOTAL	61.8	0.6	181.8	167.5	0.1	10.3	213.7	0.2	0.7	0.5	-	637.1
	9.7	0.1	28.5	26.3	0.0	1.6	33.5	0.0	0.1	0.1	100.0	637.1

BOLIVIA: ESTRUCTURA DE LAS EXPORTACIONES SEGUN SECCIONES DE LA CUCI Y ZONAS COPARTICIPES, 1977
(Estructuras por secciones y zonas en porcentajes. Totales fob en millones de dolares)

Cuadro 9 (continuación)

ZONAS COPARTICIPES	SECCIONES										TOTAL	
	0	1	2	3	4	5	6	7	8	9		
ALADI	26.0	74.2	5.9	83.5	45.2	3.2	11.5	100.0	17.0	64.2	-	25.0
	7.4	0.6	6.7	64.4	0.0	0.3	19.6	0.4	0.1	0.7	100.0	180.0
MCCA	0.0	0.0	0.0	0.0	0.0	0.0	0.0	0.0	0.1	0.0	-	0.0
	0.0	0.0	0.0	0.0	0.0	0.0	0.0	0.0	100.0	0.0	100.0	0.0
CARICOM	0.0	0.0	0.0	0.0	0.0	0.0	0.0	0.0	0.0	0.1	-	0.0
	0.0	0.0	0.0	0.0	0.0	0.0	0.0	0.0	0.0	100.0	100.0	0.0
OCDE	64.9	21.8	90.2	16.5	54.8	96.8	70.8	0.0	82.9	35.5	-	65.7
	7.0	0.1	38.9	4.9	0.0	3.0	45.7	0.0	0.2	0.1	100.0	472.7
EE.UU.	53.3	0.2	42.9	16.5	54.8	81.0	34.8	0.0	18.6	23.4	-	35.6
	10.6	0.0	34.1	9.0	0.0	4.6	41.4	0.0	0.1	0.2	100.0	256.4
Japon	0.0	0.0	7.6	0.0	0.0	2.3	0.0	0.0	1.1	1.2	-	2.2
	0.0	0.0	97.4	0.0	0.0	2.1	0.3	0.0	0.1	0.1	100.0	15.9
Resto	11.5	21.6	39.8	0.0	0.0	13.5	36.0	0.0	63.2	11.0	-	27.9
	2.9	0.2	40.5	0.0	0.0	1.0	54.9	0.0	0.4	0.1	100.0	200.4
CAME	0.0	0.0	0.0	0.0	0.0	0.0	17.2	0.0	0.0	0.0	-	7.3
	0.0	0.0	0.1	0.0	0.0	0.0	99.9	0.0	0.0	0.0	100.0	52.7
Asia	0.0	0.0	0.1	0.0	0.0	0.0	0.2	0.0	0.0	0.0	-	0.1
	0.0	0.0	25.0	0.0	0.0	0.0	75.0	0.0	0.0	0.0	100.0	0.7
Africa	0.0	4.0	3.3	0.0	0.0	0.0	0.0	0.0	0.0	0.2	-	0.9
	0.0	0.8	99.1	0.0	0.0	0.0	0.0	0.0	0.0	0.1	100.0	6.8
Resto del mundo	9.1	0.0	0.5	0.0	0.0	0.0	0.3	0.0	0.0	0.0	-	0.9
	70.9	0.0	14.1	0.0	0.0	0.0	15.0	0.0	0.0	0.0	100.0	6.5
	100.0	100.0	100.0	100.0	100.0	100.0	100.0	100.0	100.0	100.0		100.0
TOTAL	51.1	1.4	204.0	138.9	0.0	14.7	305.5	0.7	1.4	1.8	-	719.4
	7.1	0.2	28.4	19.3	0.0	2.0	42.5	0.1	0.2	0.3	100.0	719.4

BOLIVIA: ESTRUCTURA DE LAS EXPORTACIONES SEGUN SECCIONES DE LA CUCI Y ZONAS COPARTICIPES, 1978
(Estructuras por secciones y zonas en porcentajes. Totales fob en millones de dolares)

Cuadro 9 (continuación)

ZONAS COPARTICIPES	SECCIONES										TOTAL	
	0	1	2	3	4	5	6	7	8	9		
ALADI	48.4	99.7	10.3	89.9	0.0	1.0	13.5	100.0	19.0	0.0	-	27.2
	10.6	0.5	17.3	55.0	0.0	0.0	15.4	0.9	0.2	0.0	100.0	199.5
MCCA	0.0	0.0	0.0	0.0	0.0	0.0	0.0	0.0	0.0	0.0	-	0.0
	100.0	0.0	0.0	0.0	0.0	0.0	0.0	0.0	0.0	0.0	100.0	0.0
CARICOM	0.0	0.0	0.0	0.0	0.0	0.0	0.0	0.0	0.0	0.0	-	0.0
	0.0	0.0	0.0	0.0	0.0	0.0	0.0	0.0	0.0	0.0	100.0	0.0
OCDE	42.3	0.3	89.5	10.1	0.0	99.0	52.8	0.0	80.6	100.0	-	61.8
	4.1	0.0	66.2	2.7	0.0	0.1	26.5	0.0	0.4	0.0	100.0	452.5
EE.UU.	33.6	0.3	37.8	10.1	0.0	0.0	30.8	0.0	19.1	67.5	-	30.5
	6.6	0.0	56.5	5.5	0.0	0.0	31.2	0.0	0.2	0.0	100.0	223.8
Japon	0.0	0.0	3.5	0.0	0.0	0.0	1.3	0.0	2.4	32.5	-	2.0
	0.1	0.0	79.0	0.0	0.0	0.0	20.3	0.0	0.3	0.3	100.0	14.6
Resto	8.6	0.0	48.3	0.0	0.0	99.0	20.7	0.0	59.2	0.0	-	29.2
	1.8	0.0	75.5	0.0	0.0	0.3	21.9	0.0	0.6	0.0	100.0	214.2
CAME	3.3	0.0	0.0	0.0	0.0	0.0	33.5	0.0	0.0	0.0	-	10.6
	1.8	0.0	0.0	0.0	0.0	0.0	98.2	0.0	0.0	0.0	100.0	77.5
Asia	1.6	0.0	0.1	0.0	0.0	0.0	0.1	0.0	0.0	0.0	-	0.2
	60.2	0.0	28.5	0.0	0.0	0.0	11.3	0.0	0.0	0.0	100.0	1.2
Africa	0.0	0.0	0.0	0.0	0.0	0.0	0.0	0.0	0.4	0.0	-	0.0
	0.0	0.0	70.2	0.0	0.0	0.0	26.0	0.0	3.7	0.0	100.0	0.2
Resto del mundo	4.5	0.0	0.0	0.0	0.0	0.0	0.0	0.0	0.0	0.0	-	0.3
	100.0	0.0	0.0	0.0	0.0	0.0	0.0	0.0	0.0	0.0	100.0	2.0
	100.0	100.0	100.0	100.0	100.0	100.0	100.0	100.0	100.0	100.0	-	100.0
TOTAL	43.8	1.0	334.6	122.2	0.0	0.6	226.7	1.9	2.1	0.1	-	732.9
	6.0	3.1	45.7	16.7	0.0	0.1	30.9	0.3	0.3	0.0	100.0	732.9

BOLIVIA: ESTRUCTURA DE LAS EXPORTACIONES SEGUN SECCIONES DE LA CUCI Y ZONAS COPARTICIPES, 1979
(Estructuras por secciones y zonas en porcentajes. Totales fob en millones de dolares)

Cuadro 9 (continuación)

ZONAS COPARTICIPES	SECCIONES										TOTAL	
	0	1	2	3	4	5	6	7	8	9		
ALADI	43.1	78.7	16.1	70.6	0.0	44.0	19.7	99.2	9.6	0.0	-	29.2
	10.6	0.3	24.6	42.2	0.0	0.1	19.9	2.2	0.1	0.0	100.0	250.5
NCCA	0.0	0.0	0.0	0.0	0.0	0.0	0.0	0.0	0.0	0.0	-	0.0
	12.8	0.0	0.0	0.0	0.0	0.0	87.2	0.0	0.0	0.0	100.0	0.0
CARICOM	0.0	0.0	0.1	9.7	0.0	0.0	0.0	0.0	0.0	0.0	-	1.7
	0.0	0.0	1.9	98.1	0.0	0.0	0.0	0.0	0.0	0.0	100.0	14.8
OCDE	52.9	21.3	83.4	12.7	0.0	56.0	62.7	0.4	90.3	97.7	-	62.1
	6.1	0.0	59.9	3.6	0.0	0.1	29.8	0.0	0.5	0.0	100.0	532.7
EE.UU.	35.3	20.0	36.7	7.7	0.0	0.0	38.1	0.0	18.1	63.4	-	31.6
	8.0	0.1	51.8	4.2	0.0	0.0	35.7	0.0	0.2	0.0	100.0	271.0
Japon	1.2	0.0	4.0	0.0	0.0	0.0	1.5	0.0	0.6	29.1	-	2.3
	3.7	0.0	76.7	0.0	0.0	0.0	19.3	0.0	0.1	0.2	100.0	20.1
Resto	16.4	1.3	42.7	5.0	0.0	56.0	23.0	0.4	71.6	5.2	-	28.2
	4.2	0.0	67.6	3.1	0.0	0.1	24.2	0.0	0.8	0.0	100.0	241.6
CAME	0.4	0.0	0.0	0.0	0.0	0.0	17.5	0.0	0.0	0.0	-	5.2
	0.6	0.0	0.3	0.0	0.0	0.0	99.2	0.0	0.0	0.0	100.0	44.8
Asia	1.9	0.0	0.3	0.0	0.0	0.0	0.0	0.0	0.0	0.0	-	0.3
	50.1	0.0	45.6	0.0	0.0	0.0	4.3	0.0	0.0	0.0	100.0	2.4
Africa	0.0	0.0	0.0	0.0	0.0	0.0	0.0	0.0	0.0	2.3	-	0.0
	0.0	0.0	95.8	0.0	0.0	0.0	0.0	0.0	0.0	4.2	100.0	0.1
Resto del mundo	1.7	0.0	0.1	7.1	0.0	0.0	0.0	0.3	0.1	0.0	-	1.4
	8.6	0.0	1.9	89.0	0.0	0.0	0.3	0.2	0.0	0.0	100.0	11.9
	100.0	100.0	100.0	100.0	100.0	100.0	100.0	100.0	100.0	100.0		100.0
TOTAL	61.5	1.0	382.7	149.7	0.0	0.6	253.5	5.5	2.7	0.2	-	857.2
	7.2	0.1	44.6	17.5	0.0	0.1	29.6	0.6	0.3	0.0	100.0	857.2

BOLIVIA: ESTRUCTURA DE LAS EXPORTACIONES SEGUN SECCIONES DE LA CUCI Y ZONAS COPARTICIPES, 1980
(Estructuras por secciones y zonas en porcentajes. Totales fob en millones de dolares)

Cuadro 9 (continuación)

ZONAS COPARTICIPES	SECCIONES										TOTAL	
	0	1	2	3	4	5	6	7	8	9		
ALADI	36.7	97.7	14.1	96.2	100.0	14.9	11.7	98.8	13.4	0.0	-	35.7
	8.2	0.3	15.8	63.8	0.0	0.0	8.8	2.9	0.1	0.0	100.0	369.9
MCCA	0.0	0.0	0.0	0.0	0.0	0.0	0.0	0.0	0.0	0.0	-	0.0
	0.0	0.0	0.0	0.0	0.0	0.0	0.0	0.0	0.0	0.0	100.0	0.0
CARICOM	0.0	0.0	0.0	0.0	0.0	0.0	0.0	0.0	0.0	0.0	-	0.0
	0.0	0.0	0.0	0.0	0.0	0.0	0.0	0.0	0.0	0.0	100.0	0.0
OCDE	56.4	2.3	84.0	3.8	0.0	85.1	72.4	0.8	86.3	100.0	-	58.7
	7.7	0.0	57.2	1.5	0.0	0.1	33.1	0.0	0.5	0.0	100.0	609.3
EE.UU.	47.2	0.0	28.9	0.0	0.0	0.0	51.0	0.8	14.8	100.0	-	29.1
	13.0	0.0	39.8	0.0	0.0	0.0	47.1	0.0	0.2	0.0	100.0	301.4
Japon	3.3	0.0	0.7	0.0	0.0	0.0	1.3	0.0	0.1	0.0	-	0.9
	29.2	0.0	32.4	0.0	0.0	0.0	38.3	0.0	0.0	0.0	100.0	9.4
Resto	5.9	2.3	54.4	3.8	0.0	85.1	20.1	0.0	71.4	0.0	-	28.8
	1.6	0.0	75.6	3.1	0.0	0.2	18.8	0.0	0.8	0.0	100.0	298.5
CAME	0.0	0.0	1.8	0.0	0.0	0.0	15.8	0.0	0.0	0.0	-	5.0
	0.0	0.0	14.3	0.0	0.0	0.0	85.7	0.0	0.0	0.0	100.0	51.4
Asia	3.5	0.0	0.0	0.0	0.0	0.0	0.1	0.0	0.0	0.0	-	0.3
	93.2	0.0	0.5	0.0	0.0	0.0	6.2	0.0	0.0	0.0	100.0	3.1
Africa	0.0	0.0	0.0	0.0	0.0	0.0	0.0	0.0	0.0	0.0	-	0.0
	0.0	0.0	89.3	0.0	0.0	0.0	10.7	0.0	0.0	0.0	100.0	0.1
Resto del mundo	3.4	0.0	0.1	0.0	0.0	0.0	0.0	0.4	0.3	0.0	-	0.3
	84.3	0.0	13.5	0.0	0.0	0.0	0.5	1.4	0.3	0.0	100.0	3.3
	100.0	100.0	100.0	100.0	100.0	100.0	100.0	100.0	100.0	100.0		100.0
TOTAL	82.8	1.3	414.9	245.1	0.0	0.6	278.4	10.7	3.3	0.0	-	1037.2
	8.0	0.1	40.0	23.6	0.0	0.1	26.8	1.0	0.3	0.0	100.0	1037.2

BOLIVIA: ESTRUCTURA DE LAS EXPORTACIONES SEGUN SECCIONES DE LA CUCI Y ZONAS COPARTICIPES, 1981
(Estructuras por secciones y zonas en porcentajes. Totales fob en millones de dolares)

Cuadro 9 (continuación)

ZONAS COPARTICIPES	SECCIONES										TOTAL	
	0	1	2	3	4	5	6	7	8	9		
ALADI	22.9 1.7	93.9 0.2	5.3 3.8	100.0 82.3	100.0 0.4	97.4 2.0	9.9 7.3	99.9 2.1	19.2 0.2	2.6 0.0	- 100.0	41.5 408.2
MCCA	0.0 2.4	0.0 0.0	0.1 75.8	0.0 0.0	0.0 0.0	0.0 0.0	0.0 21.7	0.0 0.0	0.0 0.0	0.0 0.0	- 100.0	0.0 0.3
CARICOM	0.0 100.0	0.0 0.0	0.0 0.0	0.0 0.0	0.0 0.0	0.0 0.0	0.0 0.0	0.0 0.0	0.0 0.0	0.0 0.0	- 100.0	0.0 0.0
OCDE	75.5 4.3	0.1 0.0	86.2 46.9	0.0 0.0	0.0 0.0	2.6 0.0	85.7 48.2	0.1 0.0	80.7 0.5	97.4 0.0	- 100.0	54.6 537.0
EE.UU.	42.0 4.7	0.0 0.0	30.3 32.5	0.0 0.0	0.0 0.0	0.5 0.0	56.3 62.6	0.1 0.0	12.0 0.2	64.1 0.0	- 100.0	27.6 272.0
Japon	5.8 19.1	0.1 0.0	1.9 58.4	0.0 0.0	0.0 0.0	0.0 0.0	0.7 21.8	0.0 0.0	1.0 0.4	26.5 0.3	- 100.0	0.9 9.3
Resto	27.6 3.3	0.0 0.0	54.0 61.7	0.0 0.0	0.0 0.0	2.1 0.1	28.7 34.0	0.0 0.0	67.8 1.0	6.8 0.0	- 100.0	26.0 255.7
CANE	0.5 0.5	0.0 0.0	6.3 58.9	0.0 0.0	0.0 0.0	0.0 0.0	4.2 40.6	0.0 0.0	0.0 0.0	0.0 0.0	- 100.0	3.2 31.2
Asia	0.2 1.0	0.0 0.0	2.2 98.4	0.0 0.0	0.0 0.0	0.0 0.0	0.0 0.5	0.0 0.0	0.1 0.0	0.0 0.0	- 100.0	0.7 6.5
Africa	0.0 0.0	0.0 0.0	0.0 1.9	0.0 0.0	0.0 0.0	0.0 0.0	0.1 98.1	0.0 0.0	0.0 0.0	0.0 0.0	- 100.0	0.0 0.3
Resto del mundo	0.9 64.1	5.9 11.4	0.0 0.5	0.0 0.0	0.0 0.0	0.0 0.0	0.0 24.1	0.0 0.0	0.0 0.0	0.0 0.0	- 100.0	0.0 0.4
	100.0	100.0	100.0	100.0	100.0	100.0	100.0	100.0	100.0	100.0	-	100.0
TOTAL	30.6 3.1	0.8 0.1	292.1 29.7	336.1 34.2	1.4 0.1	8.5 0.9	302.1 30.7	8.6 0.9	3.6 0.4	0.1 0.0	- 100.0	983.9 983.9

BOLIVIA: ESTRUCTURA DE LAS EXPORTACIONES SEGUN SECCIONES DE LA CUCI Y ZONAS COPARTICIPES, 1982
(Estructuras por secciones y zonas en porcentajes. Totales fob en millones de dolares)

Quadro 9 (conclusión)

ZONAS COPARTICIPES	SECCIONES										TOTAL	
	0	1	2	3	4	5	6	7	8	9		
ALADI	40.5	100.0	8.3	100.0	100.0	94.0	9.7	86.3	49.3	0.5	-	51.8
	3.3	0.3	3.4	85.9	0.1	0.4	5.4	1.0	0.1	0.0	100.0	463.7
NCCA	0.0	0.0	0.0	0.0	0.0	0.0	0.0	0.0	0.0	0.0	-	0.0
	30.0	0.0	0.0	0.0	0.0	0.0	70.0	0.0	0.0	0.0	100.0	0.0
CARICOM	0.0	0.0	0.0	0.0	0.0	0.0	0.0	0.0	0.0	0.0	-	0.0
	0.0	0.0	0.0	0.0	0.0	0.0	0.0	0.0	0.0	0.0	100.0	0.0
OCDE	59.5	0.0	87.4	0.0	0.0	6.0	90.0	13.7	50.7	99.5	-	47.2
	5.3	0.0	39.0	0.0	0.0	0.0	55.2	0.2	0.2	0.1	100.0	423.3
EE.UU.	34.0	0.0	32.3	0.0	0.0	1.4	70.6	0.0	13.3	80.8	-	28.8
	5.0	0.0	23.6	0.0	0.0	0.0	71.2	0.0	0.1	0.1	100.0	258.0
Japon	2.4	0.0	7.4	0.0	0.0	0.0	0.6	0.0	0.2	6.8	-	1.8
	5.6	0.0	84.9	0.0	0.0	0.0	9.3	0.0	0.0	0.2	100.0	16.5
Resto	23.0	0.0	47.7	0.0	0.0	4.6	18.8	13.7	37.1	11.8	-	16.6
	5.9	0.0	60.5	0.0	0.0	0.1	32.8	0.5	0.3	0.0	100.0	148.9
CANE	0.0	0.0	4.2	0.0	0.0	0.0	0.0	0.0	0.0	0.0	-	0.9
	0.0	0.0	100.0	0.0	0.0	0.0	0.0	0.0	0.0	0.0	100.0	8.0
Asia	0.0	0.0	0.0	0.0	0.0	0.0	0.0	0.0	0.1	0.0	-	0.0
	50.0	0.0	0.0	0.0	0.0	0.0	0.0	0.0	50.0	0.0	100.0	0.0
Africa	0.0	0.0	0.0	0.0	0.0	0.0	0.3	0.0	0.0	0.0	-	0.1
	0.1	0.0	0.0	0.0	0.0	0.0	99.9	0.0	0.0	0.0	100.0	0.8
Resto del mundo	0.0	0.0	0.0	0.0	0.0	0.0	0.0	0.0	0.0	0.0	-	0.0
	19.3	0.0	0.0	0.0	0.0	0.0	80.7	0.0	0.0	0.0	100.0	0.1
	100.0	100.0	100.0	100.0	100.0	100.0	100.0	100.0	100.0	100.0	-	100.0
TOTAL	38.0	1.5	188.7	398.4	0.5	1.8	260.0	5.4	1.3	0.4	-	895.9
	4.2	0.2	21.1	44.5	0.1	0.2	29.0	0.6	0.1	0.0	100.0	895.9

Gráfico 9

BOLIVIA: Estructura de las exportaciones
según secciones de la CUCI (Porcentajes)

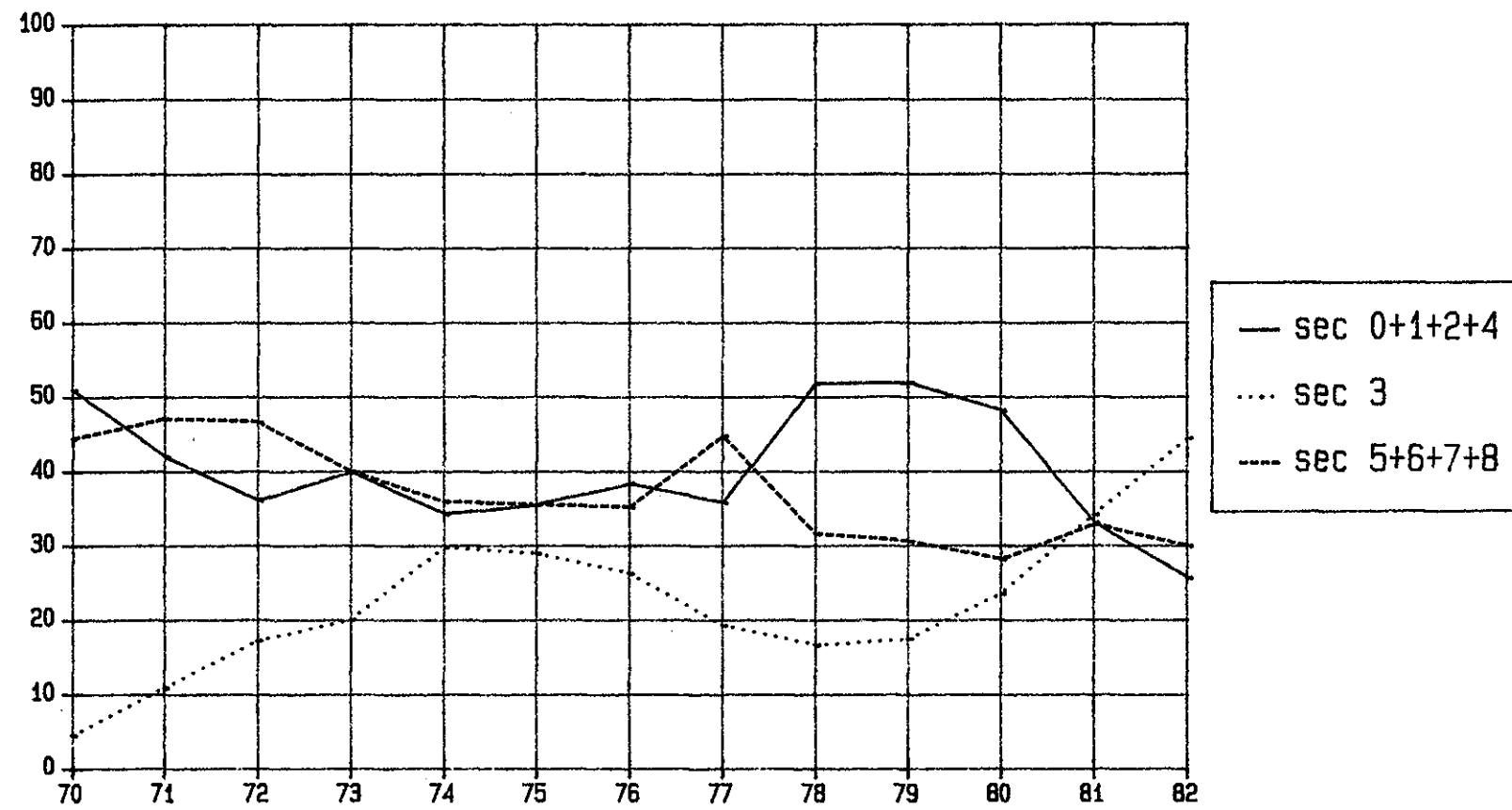

Cuadro 10
 BOLIVIA: ESTRUCTURA DE LAS IMPORTACIONES SEGUN SECCIONES DE LA CUCI Y ZONAS COPARTICIPES, 1970
 (Estructuras por secciones y zonas en porcentajes. Totales cif en millones de dolares)

ZONAS COPARTICIPES	SECCIONES										TOTAL	
	0	1	2	3	4	5	6	7	8	9		
ALADI	31.2	16.0	30.2	52.8	61.4	11.0	17.7	9.3	10.5	2.4	-	17.2
	32.4	0.8	2.5	3.8	6.1	6.5	24.6	19.8	3.6	0.0	100.0	27.4
MCCA	0.0	0.0	0.7	0.0	0.0	0.1	0.1	0.0	0.0	0.0	-	0.0
	2.8	0.0	23.9	0.0	0.0	23.9	29.6	18.3	1.4	0.0	100.0	0.1
CARICOM	0.0	0.0	0.0	0.0	0.0	0.0	0.0	0.0	0.0	0.0	-	0.0
	0.0	0.0	0.0	0.0	0.0	0.0	0.0	0.0	0.0	0.0	100.0	0.0
OCDE	67.1	83.3	66.6	33.7	38.6	82.7	74.2	87.9	78.5	97.6	-	78.0
	15.4	0.9	1.2	0.5	0.8	10.9	22.7	41.3	6.0	0.2	100.0	124.0
EE.UU.	45.7	67.1	17.6	19.2	9.5	26.3	13.2	47.0	24.6	36.8	-	34.0
	24.0	1.6	0.7	0.7	0.5	7.9	9.3	50.8	4.3	0.2	100.0	54.1
Japon	0.4	0.1	5.6	5.7	0.1	4.4	24.3	14.0	11.8	0.0	-	12.3
	0.5	0.0	0.6	0.6	0.0	3.7	47.0	41.9	5.7	0.0	100.0	19.6
Resto	21.1	16.2	43.3	8.8	29.0	51.9	36.8	26.8	42.1	60.8	-	31.7
	11.9	0.4	2.0	0.3	1.6	16.8	27.7	31.0	7.9	0.3	100.0	50.4
CAME	0.0	0.0	0.0	0.4	0.0	0.1	3.6	1.0	2.0	0.0	-	1.4
	0.5	0.0	0.0	0.3	0.0	0.6	62.7	27.1	8.7	0.0	100.0	2.2
Asia	0.2	0.0	1.5	8.7	0.0	0.2	3.6	0.9	4.0	0.0	-	1.6
	2.2	0.0	1.3	6.7	0.0	1.3	53.5	20.2	14.8	0.0	100.0	2.6
Africa	0.2	0.0	0.1	0.0	0.0	1.6	0.5	0.2	0.0	0.0	-	0.4
	10.1	0.0	0.3	0.0	0.0	41.2	30.7	17.7	0.0	0.0	100.0	0.6
Resto del mundo	1.2	0.6	0.9	4.4	0.0	4.4	0.2	0.8	4.9	0.0	-	1.4
	16.1	0.4	0.9	3.9	0.0	32.6	4.3	20.2	21.5	0.0	100.0	2.2
	100.0	100.0	100.0	100.0	100.0	100.0	100.0	100.0	100.0	100.0		100.0
TOTAL	28.4	1.3	2.3	2.0	2.7	16.3	37.9	58.4	9.5	0.3	-	159.0
	17.9	0.8	1.4	1.2	1.7	10.3	23.9	36.7	6.0	0.2	100.0	159.0

BOLIVIA: ESTRUCTURA DE LAS IMPORTACIONES SEGUN SECCIONES DE LA CUCI Y ZONAS COPARTICIPES, 1971
(Estructuras por secciones y zonas en porcentajes. Totales cif en millones de dolares)

Cuadro 10 (continuación)

ZONAS COPARTICIPES	SECCIONES										TOTAL	
	0	1	2	3	4	5	6	7	8	9		
ALADI	54.7	26.4	30.2	64.0	43.1	13.9	18.0	10.9	14.1	4.3	-	23.3
	45.6	0.9	1.9	3.4	2.9	6.3	20.0	15.6	3.4	0.0	100.0	39.5
MCCA	0.0	0.0	0.9	0.0	0.0	0.7	0.1	0.1	0.1	0.0	-	0.1
	1.6	0.0	8.5	0.0	0.0	51.0	9.7	26.7	2.4	0.0	100.0	0.2
CARICOM	0.0	0.0	0.0	0.0	0.0	0.0	0.0	0.0	0.0	0.0	-	0.0
	0.0	0.0	0.0	0.0	0.0	0.0	0.0	100.0	0.0	0.0	100.0	0.0
OCDE	43.0	66.9	67.6	31.7	56.9	79.0	74.9	86.4	73.9	93.9	-	71.9
	11.6	0.7	1.4	0.6	1.2	11.5	27.1	40.0	5.7	0.1	100.0	121.7
EE.UU.	18.3	53.4	16.5	23.2	37.8	30.3	15.1	45.8	23.6	58.9	-	28.8
	12.4	1.5	0.8	1.0	2.1	11.0	13.6	52.9	4.6	0.2	100.0	48.8
Japon	0.5	0.0	14.7	2.3	0.0	4.1	20.2	12.5	10.2	0.0	-	10.8
	0.9	0.0	2.0	0.3	0.0	4.0	48.7	38.8	5.3	0.0	100.0	18.2
Resto	24.2	13.5	36.4	6.2	19.1	44.6	39.7	28.1	40.1	35.0	-	32.3
	14.6	0.3	1.6	0.2	0.9	14.5	31.9	29.0	6.9	0.1	100.0	54.7
CAME	0.5	0.0	0.0	1.4	0.0	0.2	2.1	1.2	2.6	1.8	-	1.2
	7.7	0.0	0.0	1.4	0.0	1.5	43.9	33.5	11.7	0.1	100.0	2.1
Asia	0.5	0.0	0.9	0.9	0.0	0.7	4.0	0.6	3.8	0.0	-	1.6
	6.1	0.0	0.8	0.7	0.0	4.5	63.7	11.3	13.0	0.0	100.0	2.8
Africa	0.4	5.5	0.0	0.0	0.0	1.3	0.8	0.2	0.1	0.0	-	0.5
	15.2	8.2	0.0	0.0	0.0	26.4	39.4	9.5	1.3	0.0	100.0	0.9
Resto del mundo	0.9	1.3	0.4	2.1	0.0	4.2	0.1	0.6	5.4	0.0	-	1.2
	14.5	0.8	0.4	2.2	0.0	37.0	2.7	16.7	25.5	0.0	100.0	2.0
	100.0	100.0	100.0	100.0	100.0	100.0	100.0	100.0	100.0	100.0	-	100.0
TOTAL	32.9	1.3	2.5	2.1	2.7	17.8	43.9	56.4	9.4	0.2	-	169.1
	19.4	0.8	1.5	1.3	1.6	10.5	26.0	33.3	5.6	0.1	100.0	169.1

BOLIVIA: ESTRUCTURA DE LAS IMPORTACIONES SEGUN SECCIONES DE LA CUCI Y ZONAS COPARTICIPES, 1972
(Estructuras por secciones y zonas en porcentajes. Totales cif en millones de dolares)

Cuadro 10 (continuación)

ZONAS COPARTICIPES	SECCIONES										TOTAL	
	0	1	2	3	4	5	6	7	8	9		
ALADI	55.0	25.9	24.2	63.8	70.1	19.0	28.2	17.9	18.7	1.6	-	30.0
	40.2	0.7	1.4	1.9	4.3	6.6	20.7	20.4	3.8	0.0	100.0	53.5
MCCA	0.0	0.0	0.0	0.0	0.0	0.5	0.1	0.0	0.1	0.0	-	0.1
	5.6	0.0	0.0	0.0	0.0	62.0	20.4	4.2	7.7	0.0	100.0	0.1
CARICOM	0.0	0.1	0.0	0.0	0.0	0.0	0.0	0.0	0.0	0.0	-	0.0
	0.0	20.0	0.0	0.0	0.0	10.0	0.0	60.0	10.0	0.0	100.0	0.0
OCDE	42.3	67.8	75.0	24.2	27.7	74.1	66.0	79.4	66.1	98.4	-	65.4
	14.2	0.9	2.0	0.3	0.8	11.8	22.2	41.5	6.1	0.3	100.0	116.6
EE.UU.	21.6	56.5	23.0	17.2	13.0	22.9	14.0	35.3	20.6	27.5	-	24.8
	19.1	2.0	1.6	0.6	1.0	9.6	12.3	48.6	5.0	0.2	100.0	44.3
Japon	0.4	0.0	29.0	3.5	0.0	1.5	21.1	14.4	11.1	0.0	-	11.0
	0.7	0.0	4.6	0.3	0.0	1.4	42.0	44.9	6.1	0.0	100.0	19.6
Resto	20.3	11.3	23.1	3.5	14.8	49.7	31.0	29.6	34.4	70.9	-	29.6
	15.1	0.3	1.4	0.1	0.9	17.5	23.0	34.2	7.0	0.4	100.0	52.7
CAME	0.0	0.0	0.0	0.0	0.0	0.2	2.4	1.0	1.8	0.0	-	1.0
	0.5	0.0	0.0	0.0	0.0	1.8	52.9	34.2	10.6	0.0	100.0	1.8
Asia	0.5	0.0	0.5	6.7	0.0	1.3	3.0	0.8	4.7	0.0	-	1.5
	7.3	0.0	0.6	3.9	0.0	8.9	43.2	17.2	18.8	0.0	100.0	2.7
Africa	1.1	4.9	0.0	0.0	0.0	0.2	0.2	0.2	0.0	0.0	-	0.4
	61.8	10.8	0.0	0.0	0.0	4.0	9.8	13.4	0.1	0.0	100.0	0.7
Resto del mundo	1.0	1.2	0.2	5.3	2.2	4.8	0.1	0.8	8.6	0.0	-	1.6
	13.9	0.6	0.2	2.9	2.4	30.4	1.2	16.7	31.6	0.0	100.0	2.9
	100.0	100.0	100.0	100.0	100.0	100.0	100.0	100.0	100.0	100.0	-	100.0
TOTAL	39.1	1.5	3.1	1.6	3.3	18.6	39.1	60.9	10.8	0.3	-	178.3
	21.9	0.9	1.7	0.9	1.8	10.4	21.9	34.2	6.0	0.2	100.0	178.3

BOLIVIA: ESTRUCTURA DE LAS IMPORTACIONES SEGUN SECCIONES DE LA CUCI Y ZONAS COPARTICIPES, 1973
(Estructuras por secciones y zonas en porcentajes. Totales cif en millones de dolares)

Cuadro 10 (continuación)

ZONAS COPARTICIPES	SECCIONES										TOTAL	
	0	1	2	3	4	5	6	7	8	9		
ALADI	54.0 35.3	31.8 0.7	34.0 1.7	60.4 2.3	68.0 4.7	23.0 7.6	30.2 21.1	21.1 23.0	20.6 3.4	2.5 0.0	- 100.0	32.0 73.5
MCCA	0.0 0.0	0.0 0.0	0.0 0.0	0.0 0.0	0.0 0.0	0.6 69.9	0.1 24.4	0.0 0.0	0.1 5.7	0.0 0.0	- 100.0	0.1 0.2
CARICOM	0.0 0.0	0.0 0.0	0.0 0.0	0.1 11.1	0.0 0.0	0.1 88.9	0.0 0.0	0.0 0.0	0.0 0.0	0.0 0.0	- 100.0	0.0 0.0
OCDE	43.0 14.4	60.0 0.7	64.0 1.6	30.6 0.6	30.0 1.1	69.0 11.7	63.0 22.5	74.5 41.5	66.5 5.6	95.7 0.3	- 100.0	62.6 143.8
EE.UU.	25.0 20.5	47.0 1.3	21.0 1.3	24.0 1.1	20.2 1.8	23.0 9.6	13.0 11.4	35.2 48.2	21.0 4.4	58.7 0.4	- 100.0	25.5 58.6
Japon	0.3 0.6	0.0 0.0	17.5 2.5	1.6 0.2	0.0 0.0	3.2 3.0	22.7 45.2	14.1 43.7	10.0 4.7	4.0 0.1	- 100.0	11.2 25.8
Resto	17.7 14.3	13.0 0.4	25.5 1.6	5.0 0.2	9.8 0.8	42.8 17.6	27.3 23.6	25.2 34.0	35.5 7.3	33.0 0.2	- 100.0	25.9 59.4
CAME	0.6 7.0	0.0 0.0	0.0 0.0	0.0 0.0	0.0 0.0	0.3 1.8	3.0 37.2	2.5 48.7	1.8 5.3	0.5 0.0	- 100.0	1.8 4.1
Asia	0.6 7.6	0.0 0.0	1.3 1.3	3.2 2.4	0.0 0.0	1.0 6.4	3.3 44.4	1.1 23.2	4.6 14.7	0.2 0.0	- 100.0	1.7 3.8
Africa	0.4 29.1	2.6 6.4	0.0 0.0	0.0 0.0	0.0 0.0	0.4 14.9	0.3 23.4	0.2 24.4	0.1 1.8	0.0 0.0	- 100.0	0.3 0.7
Resto del mundo	1.4 18.5	5.6 2.4	0.7 0.7	5.7 4.4	2.0 2.8	5.6 37.5	0.1 1.4	0.5 11.1	6.3 21.1	1.0 0.1	- 100.0	1.6 3.6
	100.0	100.0	100.0	100.0	100.0	100.0	100.0	100.0	100.0	100.0		100.0
TOTAL	48.1 20.9	1.6 0.7	3.7 1.6	2.8 1.2	5.1 2.2	24.4 10.6	51.4 22.4	80.1 34.8	12.2 5.3	0.4 0.2	- 100.0	229.8 229.8

BOLIVIA: ESTRUCTURA DE LAS IMPORTACIONES SEGUN SECCIONES DE LA CUCI Y ZONAS COPARTICIPES, 1974
(Estructuras por secciones y zonas en porcentajes. Totales cif en millones de dolares)

Quadro 10 (continuación)

ZONAS COPARTICIPES	SECCIONES										TOTAL	
	0	1	2	3	4	5	6	7	8	9		
ALADI	53.9 26.2	42.1 0.6	39.6 1.7	69.6 1.9	78.6 5.9	27.1 7.6	41.2 24.8	28.6 27.9	25.0 3.3	0.5 0.0	- 100.0	37.9 138.5
NCCA	0.0 0.6	0.0 0.0	0.0 0.0	0.0 0.0	0.0 0.0	0.6 62.9	0.1 14.6	0.0 17.4	0.1 4.6	0.0 0.0	- 100.0	0.1 0.3
CARICOM	0.0 0.0	0.0 1.4	0.0 0.0	0.2 12.9	0.0 0.0	0.1 45.7	0.0 0.0	0.0 0.0	0.0 0.0	14.7 40.0	- 100.0	0.0 0.1
OCDE	43.6 14.5	52.2 0.5	58.3 1.7	19.4 0.4	21.4 1.1	67.0 12.9	49.5 20.4	64.2 42.9	62.7 5.6	82.6 0.1	- 100.0	55.4 202.7
EE.UU.	27.1 22.5	41.5 1.1	20.5 1.5	12.3 0.6	6.8 0.9	17.8 8.5	11.0 11.3	29.4 49.0	20.5 4.5	56.3 0.1	- 100.0	22.2 81.3
Japon	0.0 0.1	0.0 0.0	17.3 2.8	0.2 0.0	0.0 0.0	0.9 1.0	17.6 40.1	13.9 51.4	9.5 4.7	0.5 0.0	- 100.0	10.0 36.5
Resto	16.5 13.1	10.7 0.3	20.6 1.4	7.0 0.3	14.6 1.8	48.3 22.2	20.9 20.6	21.0 33.4	32.6 6.9	25.8 0.1	- 100.0	23.2 84.9
CAME	0.7 4.4	0.0 0.0	0.0 0.0	0.0 0.0	0.0 0.0	0.6 2.0	5.2 39.9	4.1 51.2	1.5 2.5	0.0 0.0	- 100.0	3.0 10.9
Asia	0.9 9.0	0.0 0.0	2.0 1.8	10.8 5.9	0.0 0.0	0.6 3.2	3.5 41.7	1.3 26.4	4.6 12.0	0.5 0.0	- 100.0	1.9 6.9
Africa	0.1 12.2	0.0 0.1	0.0 0.0	0.0 0.0	0.0 0.0	0.0 0.3	0.4 43.2	0.2 40.0	0.2 4.3	0.0 0.0	- 100.0	0.2 0.8
Resto del mundo	0.7 8.5	5.5 2.1	0.0 0.0	0.0 0.0	0.0 0.0	4.1 29.8	0.2 2.7	1.5 36.8	6.0 19.9	1.6 0.1	- 100.0	1.5 5.4
	100.0	100.0	100.0	100.0	100.0	100.0	100.0	100.0	100.0	100.0		100.0
TOTAL	67.4 18.4	2.1 0.6	6.0 1.6	3.8 1.0	10.4 2.8	39.0 10.7	83.5 22.8	135.4 37.0	18.0 4.9	0.2 0.1	- 100.0	365.6 365.6

BOLIVIA: ESTRUCTURA DE LAS IMPORTACIONES SEGUN SECCIONES DE LA CUCI Y ZONAS COPARTICIPES, 1975
(Estructuras por secciones y zonas en porcentajes. Totales cif en millones de dolares)

Cuadro 10 (continuación)

ZONAS COPARTICIPES	SECCIONES										TOTAL	
	0	1	2	3	4	5	6	7	8	9		
ALADI	50.7	32.8	42.1	44.0	61.9	23.5	28.3	24.5	24.3	1.6	-	30.5
	26.3	0.5	1.5	3.2	2.2	7.6	21.7	33.2	3.7	0.0	100.0	174.7
MCCA	0.0	0.0	0.0	0.0	0.0	0.5	0.1	0.0	0.1	0.0	-	0.1
	0.0	0.0	0.0	0.0	0.0	58.3	32.0	5.7	4.1	0.0	100.0	0.5
CARICOM	0.0	0.0	0.0	0.1	0.0	0.1	0.0	0.0	0.0	0.0	-	0.0
	0.0	0.0	0.0	8.3	0.0	46.9	14.6	30.2	0.0	0.0	100.0	0.1
OCDE	47.9	65.0	56.3	46.9	38.0	69.4	64.2	68.8	63.4	93.2	-	63.3
	12.0	0.5	1.0	1.6	0.7	10.8	23.7	45.0	4.6	0.1	100.0	363.0
EE. UU.	35.1	51.0	27.7	42.8	23.3	21.3	11.5	33.4	20.6	92.2	-	26.9
	20.6	1.0	1.1	3.5	0.9	7.8	10.0	51.3	3.5	0.3	100.0	154.4
Japon	0.1	0.0	9.2	0.5	0.0	6.4	31.9	15.8	7.9	0.2	-	15.1
	0.2	0.0	0.7	0.1	0.0	4.2	49.3	43.3	2.4	0.0	100.0	86.8
Resto	12.6	14.0	19.3	3.6	14.7	41.8	20.8	19.7	34.9	0.8	-	21.2
	9.4	0.3	1.0	0.4	0.8	19.4	22.9	38.3	7.5	0.0	100.0	121.8
CAME	0.8	0.1	0.0	0.2	0.0	0.7	3.0	4.0	1.7	0.2	-	2.7
	4.8	0.0	0.0	0.2	0.0	2.7	26.7	62.6	2.9	0.0	100.0	15.3
Asia	0.4	0.0	1.7	2.3	0.1	0.4	3.3	1.1	5.1	0.2	-	1.6
	3.8	0.0	1.1	3.0	0.1	2.3	47.2	28.2	14.3	0.0	100.0	9.4
Africa	0.0	0.0	0.0	0.0	0.0	0.0	0.8	0.1	0.1	0.0	-	0.2
	1.0	0.0	0.0	0.0	0.0	1.5	77.8	17.6	2.0	0.0	100.0	1.4
Resto del mundo	0.3	2.1	0.0	6.5	0.0	5.3	0.2	1.4	5.3	4.8	-	1.6
	2.6	0.7	0.0	9.0	0.0	32.5	2.8	36.9	15.3	0.3	100.0	9.1
	100.0	100.0	100.0	100.0	100.0	100.0	100.0	100.0	100.0	100.0	-	100.0
TOTAL	90.7	2.9	6.4	12.6	6.2	56.5	134.1	237.4	26.3	0.5	-	573.5
	15.8	0.5	1.1	2.2	1.1	9.8	23.4	41.4	4.6	0.1	100.0	573.5

BOLIVIA: ESTRUCTURA DE LAS IMPORTACIONES SEGUN SECCIONES DE LA CUCI Y ZONAS COPARTICIPES, 1976
(Estructuras por secciones y zonas en porcentajes. Totales cif en millones de dolares)

Cuadro 10 (continuación)

ZONAS COPARTICIPES	SECCIONES										TOTAL	
	0	1	2	3	4	5	6	7	8	9		
ALADI	71.8 27.5	37.6 0.5	25.3 0.8	48.6 2.5	71.9 2.7	24.5 6.8	34.8 24.8	25.2 31.2	23.0 3.3	2.1 0.0	- 100.0	34.6 205.4
MCCA	0.0 2.0	0.0 0.0	0.0 0.0	0.0 0.0	0.0 0.0	0.8 53.9	0.1 20.0	0.1 20.9	0.1 3.2	0.0 0.0	- 100.0	0.1 0.8
CARICOM	0.0 0.0	0.1 1.8	0.0 0.0	1.5 95.8	0.0 0.0	0.0 0.0	0.0 0.0	0.0 2.4	0.0 0.0	0.0 0.0	- 100.0	0.0 0.2
OCDE	27.4 6.1	57.1 0.5	72.7 1.3	26.7 0.8	28.0 0.6	67.2 10.8	58.7 24.1	70.5 50.4	65.3 5.4	92.6 0.0	- 100.0	59.9 355.3
EE.UU.	16.7 9.8	45.1 1.0	34.1 1.6	22.5 1.8	19.3 1.1	21.3 9.0	14.1 15.3	29.0 54.7	26.1 5.7	83.2 0.1	- 100.0	22.7 134.5
Japon	0.1 0.1	0.1 0.0	14.2 1.1	0.2 0.0	0.0 0.0	3.3 2.3	25.3 46.8	14.3 45.9	10.2 3.8	0.5 0.0	- 100.0	13.4 79.3
Resto	10.6 5.9	12.0 0.2	24.4 1.1	4.0 0.3	8.7 0.5	42.7 17.2	19.3 19.9	27.2 48.9	29.0 6.0	8.9 0.0	- 100.0	23.9 141.5
CAME	0.0 0.2	0.3 0.1	0.0 0.0	0.0 0.0	0.0 0.0	0.3 2.0	1.8 32.1	2.0 62.1	1.0 3.4	0.0 0.0	- 100.0	1.4 8.3
Asia	0.5 5.9	0.0 0.0	1.9 1.8	0.6 1.1	0.0 0.0	0.4 3.3	2.5 55.5	0.4 17.5	3.3 15.0	1.6 0.0	- 100.0	1.1 6.5
Africa	0.2 5.6	0.0 0.0	0.0 0.0	0.0 0.0	0.0 0.0	0.1 0.9	2.0 85.1	0.1 7.8	0.1 0.5	0.0 0.0	- 100.0	0.6 3.4
Resto del mundo	0.1 0.5	4.8 1.1	0.0 0.0	22.5 18.7	0.0 0.0	6.8 30.0	0.2 1.7	1.6 31.5	7.2 16.5	3.7 0.1	- 100.0	2.2 12.9
	100.0	100.0	100.0	100.0	100.0	100.0	100.0	100.0	100.0	100.0		100.0
TOTAL	78.6 13.3	2.8 0.5	6.1 1.0	10.7 1.8	7.6 1.3	57.1 9.6	146.2 24.7	254.1 42.9	29.4 5.0	0.2 0.0	- 100.0	592.9 592.9

BOLIVIA: ESTRUCTURA DE LAS IMPORTACIONES SEGUN SECCIONES DE LA CUCI Y ZONAS COPARTICIPES, 1977
(Estructuras por secciones y zonas en porcentajes. Totales cif en millones de dolares)

Cuadro 10 (continuación)

ZONAS COPARTICIPES	SECCIONES										TOTAL	
	0	1	2	3	4	5	6	7	8	9		
ALADI	54.6	50.6	24.8	15.5	82.3	24.2	39.1	24.3	29.2	20.0	-	32.5
	23.2	0.8	0.9	0.7	2.3	6.8	25.8	34.3	5.2	0.0	100.0	189.8
MCCA	0.1	0.0	0.0	0.0	0.0	0.8	0.0	0.0	0.0	0.0	-	0.1
	7.7	0.0	0.0	0.0	0.0	74.3	6.6	9.9	1.6	0.0	100.0	0.6
CARICOM	0.0	0.0	0.0	0.1	0.0	0.0	0.0	0.0	0.0	0.0	-	0.0
	13.3	0.0	0.0	40.0	0.0	0.0	0.0	46.7	0.0	0.0	100.0	0.0
OCDE	43.1	46.7	74.0	15.8	17.6	65.5	54.5	69.9	60.9	75.0	-	60.7
	9.8	0.4	1.4	0.4	0.3	9.8	19.3	52.8	5.8	0.0	100.0	354.8
EE.UU.	26.3	42.1	22.9	8.6	8.1	18.6	14.0	30.0	20.8	65.0	-	24.0
	15.1	0.9	1.1	0.5	0.3	7.1	12.5	57.5	5.0	0.0	100.0	140.3
Japon	0.2	0.1	18.3	0.9	0.0	2.9	22.5	16.0	7.9	0.0	-	13.1
	0.2	0.0	1.6	0.1	0.0	2.0	36.7	55.9	3.5	0.0	100.0	76.9
Resto	16.6	4.5	32.8	6.3	9.4	44.1	18.0	23.8	32.2	10.0	-	23.5
	9.7	0.1	1.6	0.4	0.4	17.0	16.4	46.4	7.9	0.0	100.0	137.7
CAME	0.5	0.2	0.1	0.0	0.0	0.9	2.3	2.9	0.8	0.0	-	2.0
	3.1	0.0	0.1	0.0	0.0	4.2	24.4	65.8	2.4	0.0	100.0	11.6
Asia	0.3	0.0	0.7	2.4	0.1	0.7	3.3	0.8	4.1	5.0	-	1.5
	3.0	0.0	0.5	2.3	0.1	4.4	48.1	25.3	16.2	0.0	100.0	8.6
Africa	0.4	0.0	0.1	0.0	0.0	0.5	0.6	0.1	0.1	0.0	-	0.3
	18.7	0.0	0.3	0.0	0.0	16.1	52.0	11.9	1.1	0.0	100.0	1.5
Resto del mundo	1.1	2.5	0.3	66.2	0.0	7.4	0.1	2.1	4.8	0.0	-	3.1
	4.9	0.4	0.1	31.3	0.0	22.0	1.0	31.2	9.1	0.0	100.0	17.9
	100.0	100.0	100.0	100.0	100.0	100.0	100.0	100.0	100.0	100.0	-	100.0
TOTAL	80.5	3.0	6.8	8.5	5.2	53.2	125.5	268.3	33.9	0.0	-	584.9
	13.8	0.5	1.2	1.4	0.9	9.1	21.5	45.9	5.8	0.0	100.0	584.9

BOLIVIA: ESTRUCTURA DE LAS IMPORTACIONES SEGUN SECCIONES DE LA CUCI Y ZONAS COPARTICIPES, 1978
(Estructuras por secciones y zonas en porcentajes. Totales cif en millones de dolares)

Cuadro 10 (continuación)

ZONAS COPARTICIPES	SECCIONES										TOTAL	
	0	1	2	3	4	5	6	7	8	9		
ALADI	36.9 29.7	34.4 0.7	21.4 0.8	31.7 1.9	66.0 2.7	25.1 9.0	33.3 26.9	15.4 31.3	23.4 6.0	4.4 0.0	- 100.0	23.9 184.1
MCCA	0.1 13.7	0.0 0.0	0.0 0.0	0.0 0.0	0.0 0.0	1.0 71.8	0.1 9.1	0.0 3.0	0.0 2.3	0.9 0.1	- 100.0	0.1 0.9
CARICOM	0.0 25.0	0.0 0.0	0.0 0.0	0.0 0.0	0.0 0.0	0.0 0.0	0.0 0.0	0.0 75.0	0.0 0.0	0.0 0.0	- 100.0	0.0 0.0
OCDE	60.6 11.8	63.4 0.4	76.9 1.0	26.3 0.5	34.0 0.5	64.4 8.0	57.5 16.1	79.3 55.8	65.9 5.9	43.0 0.0	- 100.0	69.1 531.6
EE. UU.	34.4 17.0	51.2 0.9	40.4 1.4	11.4 0.6	24.4 0.9	17.4 5.5	14.9 10.7	31.5 56.6	28.1 6.4	39.5 0.0	- 100.0	27.1 208.0
Japon	0.5 0.5	0.2 0.0	7.3 0.5	1.3 0.1	0.0 0.0	1.5 1.0	21.7 31.7	17.1 62.7	7.5 3.5	0.0 0.0	- 100.0	13.2 101.8
Resto	25.8 12.0	12.1 0.2	29.2 0.9	13.6 0.7	9.6 0.3	45.4 13.6	20.9 14.0	30.7 51.9	30.3 6.5	3.5 0.0	- 100.0	28.8 221.8
CAME	0.7 5.9	0.2 0.1	0.0 0.0	0.3 0.2	0.0 0.0	0.3 1.7	2.3 27.3	2.1 62.0	0.8 2.8	0.0 0.0	- 100.0	1.7 12.8
Asia	0.6 4.0	0.0 0.0	1.4 0.6	0.8 0.5	0.0 0.0	0.5 2.1	5.5 52.1	1.0 24.8	5.1 15.5	48.2 0.4	- 100.0	2.0 15.6
Africa	0.1 3.6	0.0 0.0	0.2 0.5	0.0 0.0	0.0 0.0	0.2 3.6	0.8 44.0	0.4 46.8	0.1 1.4	0.0 0.0	- 100.0	0.4 2.8
Resto del mundo	0.9 4.3	1.9 0.3	0.2 0.1	41.0 21.3	0.0 0.0	8.5 26.8	0.5 3.6	1.8 32.8	4.8 10.8	3.5 0.0	- 100.0	2.7 21.0
	100.0	100.0	100.0	100.0	100.0	100.0	100.0	100.0	100.0	100.0		100.0
TOTAL	103.0 13.4	3.5 0.5	7.0 0.9	10.9 1.4	7.6 1.0	66.2 8.6	148.8 19.3	374.2 48.7	47.6 6.2	0.1 0.0	- 100.0	768.8 768.8

BOLIVIA: ESTRUCTURA DE LAS IMPORTACIONES SEGUN SECCIONES DE LA CUCI Y ZONAS COPARTICIPES, 1979
(Estructuras por secciones y zonas en porcentajes. Totales cif en millones de dolares)

Cuadro 10 (continuación)

ZONAS COPARTICIPES	SECCIONES										TOTAL	
	0	1	2	3	4	5	6	7	8	9		
ALADI	58.7	39.0	31.5	31.2	69.2	24.5	35.2	16.0	24.8	18.8	-	29.0
	34.9	0.8	1.4	0.9	1.8	7.6	22.5	25.6	4.5	0.0	100.0	238.0
MCCA	0.1	0.0	0.0	0.0	0.0	1.0	0.9	0.0	0.1	0.0	-	0.3
	7.9	0.0	0.0	0.0	0.0	30.5	56.4	3.6	1.5	0.0	100.0	2.4
CARICOM	0.0	0.0	0.0	0.0	0.0	0.0	0.0	0.0	0.0	0.0	-	0.0
	87.5	0.0	0.0	0.0	0.0	0.0	0.0	12.5	0.0	0.0	100.0	0.0
OCDE	38.0	58.4	67.4	29.6	30.8	66.2	55.4	77.4	63.8	81.2	-	63.8
	10.3	0.5	1.3	0.4	0.4	9.3	16.1	56.4	5.3	0.0	100.0	523.1
EE.UU.	25.5	49.4	30.6	17.9	10.2	19.2	16.4	38.7	25.7	70.8	-	29.4
	14.9	1.0	1.3	0.5	0.3	5.8	10.4	61.1	4.6	0.1	100.0	241.3
Japon	0.4	0.0	10.4	2.1	0.0	1.1	17.5	13.0	7.4	0.5	-	10.0
	0.7	0.0	1.3	0.2	0.0	1.0	32.4	60.5	3.9	0.0	100.0	82.0
Resto	12.1	9.0	26.4	9.7	20.6	46.0	21.5	25.7	30.7	9.9	-	24.4
	8.6	0.2	1.4	0.3	0.7	16.9	16.3	49.0	6.7	0.0	100.0	199.8
CAME	0.2	0.4	0.0	0.0	0.0	0.4	2.6	1.9	0.8	0.0	-	1.5
	2.6	0.1	0.0	0.0	0.0	2.3	32.4	59.7	2.9	0.0	100.0	12.2
Asia	0.6	0.1	1.0	0.0	0.0	0.9	5.1	1.3	5.7	0.0	-	2.1
	4.8	0.0	0.6	0.0	0.0	4.1	46.2	29.6	14.6	0.0	100.0	16.8
Africa	0.1	0.0	0.0	0.0	0.0	0.3	0.6	0.8	0.1	0.0	-	0.5
	2.8	0.0	0.0	0.0	0.0	5.2	19.5	71.7	0.8	0.0	100.0	4.5
Resto del mundo	2.3	2.2	0.0	39.1	0.0	6.6	0.2	2.5	4.7	0.0	-	2.8
	14.3	0.5	0.0	12.2	0.0	21.2	1.5	41.4	9.0	0.0	100.0	22.8
	100.0	100.0	100.0	100.0	100.0	100.0	100.0	100.0	100.0	100.0	-	100.0
TOTAL	141.4	4.7	10.4	7.1	6.3	73.4	152.1	381.0	43.4	0.2	-	819.9
	17.2	0.6	1.3	0.9	0.8	8.9	18.6	46.5	5.3	0.0	100.0	819.9

BOLIVIA: ESTRUCTURA DE LAS IMPORTACIONES SEGUN SECCIONES DE LA CUCI Y ZONAS COPARTICIPES, 1980
(Estructuras por secciones y zonas en porcentajes. Totales cif en millones de dolares)

Cuadro 10 (continuación)

ZONAS COPARTICIPES	SECCIONES										TOTAL	
	0	1	2	3	4	5	6	7	8	9		
ALADI	67.6	37.5	34.8	43.2	72.0	26.8	35.0	23.8	28.5	14.7	-	39.1
	46.4	0.5	1.1	0.5	2.4	6.8	16.2	22.2	3.9	0.0	100.0	290.3
MCCA	0.1	0.0	0.0	0.0	0.0	0.7	0.2	0.0	0.1	0.0	-	0.1
	21.8	0.0	0.0	0.0	0.0	48.4	22.8	3.5	3.4	0.0	100.0	1.0
CARICOM	0.0	0.0	0.0	0.0	0.0	0.0	0.0	0.0	0.0	0.0	-	0.0
	53.8	0.0	0.0	0.0	0.0	0.0	12.8	23.1	10.3	0.0	100.0	0.0
OCDE	30.3	60.3	63.4	56.8	28.0	64.5	54.5	70.2	58.8	85.3	-	54.7
	14.8	0.5	1.5	0.5	0.7	11.6	18.0	46.6	5.8	0.0	100.0	406.9
EE.UU.	18.9	55.6	29.0	19.4	21.2	18.3	16.9	29.6	19.8	2.9	-	22.8
	22.2	1.2	1.6	0.4	1.2	7.9	13.4	47.3	4.7	0.0	100.0	169.2
Japon	0.2	0.1	4.0	7.6	0.0	0.5	17.9	12.0	6.5	0.0	-	8.1
	0.7	0.0	0.6	0.5	0.0	0.6	39.7	53.6	4.3	0.0	100.0	60.4
Resto	11.2	4.6	30.4	29.8	6.8	45.7	19.7	28.6	32.5	82.4	-	23.9
	12.6	0.1	1.6	0.6	0.4	18.9	14.9	43.6	7.4	0.0	100.0	177.4
CAME	0.4	0.3	0.2	0.0	0.0	0.4	2.9	1.8	0.6	0.0	-	1.4
	8.4	0.1	0.2	0.0	0.0	2.9	38.1	47.8	2.5	0.0	100.0	10.2
Asia	0.6	0.0	1.2	0.0	0.0	0.7	6.5	1.6	7.1	0.0	-	2.4
	6.5	0.0	0.6	0.0	0.0	3.0	49.5	24.2	16.3	0.0	100.0	17.6
Africa	0.2	0.0	0.3	0.0	0.0	1.0	0.7	0.4	0.2	0.0	-	0.4
	10.5	0.0	0.9	0.0	0.0	23.9	29.7	32.2	2.8	0.0	100.0	3.1
Resto del mundo	0.9	1.8	0.1	0.0	0.0	5.8	0.2	2.2	4.6	0.0	-	1.9
	12.1	0.5	0.1	0.0	0.0	30.3	2.3	41.6	13.2	0.0	100.0	14.1
	100.0	100.0	100.0	100.0	100.0	100.0	100.0	100.0	100.0	100.0		100.0
TOTAL	199.4	3.6	9.4	3.6	9.5	73.2	134.1	270.2	40.2	0.0	-	743.3
	26.8	0.5	1.3	0.5	1.3	9.9	18.0	36.3	5.4	0.0	100.0	743.3

BOLIVIA: ESTRUCTURA DE LAS IMPORTACIONES SEGUN SECCIONES DE LA CUCI Y ZONAS COPARTICIPES, 1981
(Estructuras por secciones y zonas en porcentajes. Totales cif en millones de dolares)

Cuadro 10 (continuación)

ZONAS COPARTICIPES	SECCIONES										TOTAL	
	0	1	2	3	4	5	6	7	8	9		
ALADI	50.2	30.5	42.0	38.8	81.6	26.4	37.6	25.8	24.7	0.0	-	32.9
	19.7	0.4	2.4	2.1	3.2	8.1	25.9	33.8	4.5	0.0	100.0	295.5
MCCA	0.4	0.0	0.0	0.1	0.0	0.3	0.2	0.0	0.0	0.0	-	0.1
	39.9	0.0	0.1	0.6	0.0	20.6	34.0	3.4	1.3	0.0	100.0	1.3
CARICOM	0.0	0.0	0.0	0.0	0.0	0.0	0.0	0.0	0.0	0.0	-	0.0
	1.4	0.0	0.0	0.0	0.0	58.1	0.0	39.2	1.4	0.0	100.0	0.1
OCDE	46.1	68.0	57.2	60.2	17.8	68.0	53.3	68.3	61.2	100.0	-	60.6
	9.8	0.5	1.8	1.7	0.4	11.3	19.9	48.6	6.0	0.0	100.0	545.2
EE.UU.	19.4	64.2	20.3	54.9	11.7	21.4	17.9	24.9	29.3	93.0	-	23.0
	10.9	1.3	1.7	4.2	0.7	9.3	17.6	46.7	7.6	0.1	100.0	206.8
Japon	0.3	0.0	8.8	0.4	0.0	1.2	18.1	16.2	7.0	2.3	-	11.8
	0.4	0.0	1.4	0.1	0.0	1.0	34.5	59.1	3.5	0.0	100.0	106.5
Resto	26.3	3.8	28.1	4.9	6.2	45.4	17.4	27.2	24.9	4.7	-	25.8
	13.1	0.1	2.0	0.3	0.3	17.7	15.3	45.4	5.8	0.0	100.0	232.0
CAME	0.9	0.0	0.0	0.0	0.0	0.3	2.1	1.7	0.6	0.0	-	1.4
	8.3	0.0	0.0	0.0	0.0	2.1	33.6	53.4	2.5	0.0	100.0	12.6
Asia	1.1	0.0	0.5	0.0	0.6	1.0	5.6	2.2	10.7	0.0	-	3.1
	4.3	0.0	0.3	0.0	0.2	3.4	40.6	30.7	20.4	0.0	100.0	28.1
Africa	0.1	0.0	0.0	0.0	0.0	0.4	1.1	0.3	0.1	0.0	-	0.4
	2.4	0.0	0.0	0.0	0.0	8.9	61.1	26.6	1.0	0.0	100.0	3.7
Resto del mundo	1.3	1.4	0.2	0.9	0.0	3.5	0.1	1.6	2.7	0.0	-	1.4
	11.3	0.4	0.3	1.2	0.0	24.9	1.3	49.1	11.4	0.0	100.0	12.8
	100.0	100.0	100.0	100.0	100.0	100.0	100.0	100.0	100.0	100.0	-	100.0
TOTAL	115.8	4.1	16.8	15.7	11.5	90.3	203.7	387.4	53.8	0.2	-	899.3
	12.9	0.5	1.9	1.7	1.3	10.0	22.6	43.1	6.0	0.0	100.0	899.3

BOLIVIA: ESTRUCTURA DE LAS IMPORTACIONES SEGUN SECCIONES DE LA CUCI Y ZONAS COPARTICIPES, 1982
(Estructuras por secciones y zonas en porcentajes. Totales cif en millones de dolares)

Cuadro 10 (conclusión)

ZONAS COPARTICIPES	SECCIONES										TOTAL	
	0	1	2	3	4	5	6	7	8	9		
ALADI	53.2	26.1	28.3	73.4	73.9	29.7	39.5	20.8	10.1	16.1	-	32.7
	27.9	0.3	1.6	4.2	2.8	9.8	27.5	23.9	2.0	0.0	100.0	158.9
MCCA	0.2	0.0	0.0	0.1	0.0	0.4	0.5	0.1	0.0	0.0	-	0.2
	15.6	0.0	0.0	1.0	0.0	22.2	49.9	11.0	0.3	0.0	100.0	1.0
CARICOM	0.0	0.0	0.0	0.0	0.0	0.0	0.0	0.0	0.0	0.0	-	0.0
	0.0	0.0	0.0	0.0	0.0	0.0	0.0	100.0	0.0	0.0	100.0	0.0
OCDE	45.3	72.6	70.4	26.5	26.1	63.8	54.7	72.9	72.3	83.9	-	61.5
	12.6	0.4	2.1	0.8	0.5	11.2	20.3	44.4	7.6	0.0	100.0	298.8
EE.UU.	29.7	71.1	35.1	23.6	20.9	18.4	20.7	38.6	19.7	83.9	-	29.2
	17.5	0.9	2.2	1.5	0.9	6.8	16.2	49.5	4.4	0.1	100.0	141.7
Japon	0.1	0.1	10.6	0.0	0.0	0.8	19.0	15.7	6.8	0.0	-	10.9
	0.2	0.0	1.7	0.0	0.0	0.8	39.6	53.6	4.0	0.0	100.0	53.1
Resto	15.5	1.5	24.7	2.8	5.2	44.7	15.0	18.6	45.8	0.0	-	21.4
	12.4	0.0	2.1	0.2	0.3	22.5	16.0	32.6	13.9	0.0	100.0	104.0
CAME	0.5	0.0	0.0	0.0	0.0	0.5	1.8	2.5	0.2	0.0	-	1.5
	5.3	0.0	0.0	0.0	0.0	3.6	27.9	62.5	0.7	0.0	100.0	7.3
Asia	0.2	0.0	1.3	0.0	0.0	0.9	2.5	1.4	15.1	0.0	-	2.2
	1.6	0.0	1.0	0.0	0.0	4.4	25.5	23.7	43.8	0.0	100.0	10.9
Africa	0.0	0.0	0.0	0.0	0.0	0.5	0.9	0.8	0.0	0.0	-	0.6
	0.2	0.0	0.0	0.0	0.0	9.0	36.0	54.3	0.4	0.0	100.0	2.8
Resto del mundo	0.7	1.3	0.0	0.0	0.0	4.1	0.1	1.5	2.3	0.0	-	1.3
	9.1	0.4	0.0	0.0	0.0	34.3	2.2	42.3	11.7	0.0	100.0	6.3
	100.0	100.0	100.0	100.0	100.0	100.0	100.0	100.0	100.0	100.0		100.0
TOTAL	83.5	1.8	8.7	9.1	6.0	52.4	110.9	181.9	31.5	0.1	-	486.0
	17.2	0.4	1.8	1.9	1.2	10.8	22.8	37.4	6.5	0.0	100.0	486.0

Gráfico 10

BOLIVIA: Estructura de las importaciones
segun secciones de la CUCI (Porcentajes)

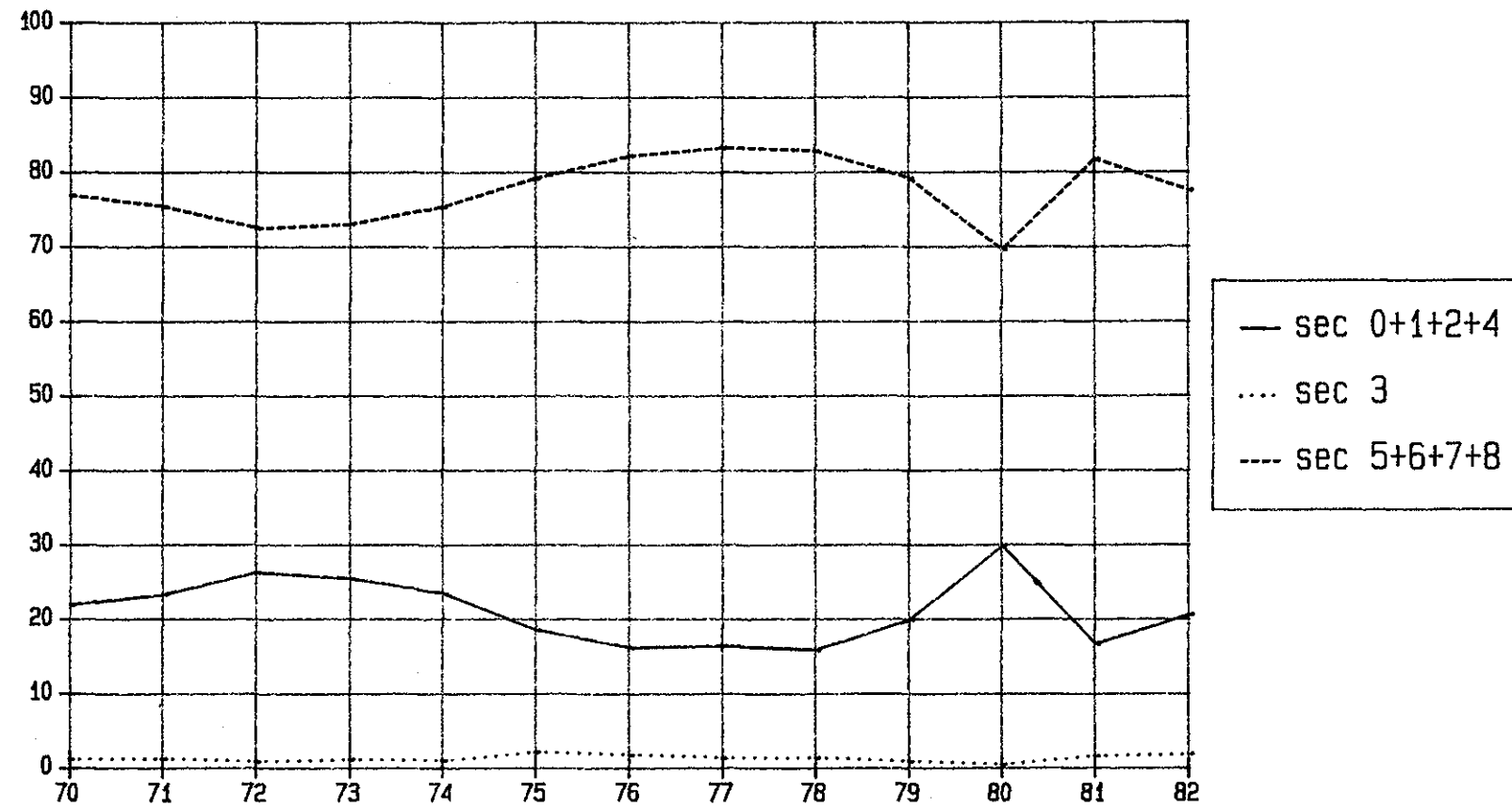

Cuadro 11
 BRASIL: ESTRUCTURA DE LAS EXPORTACIONES SEGUN SECCIONES DE LA CUCI Y ZONAS COPARTICIPES, 1970
 (Estructuras por secciones y zonas en porcentajes. Totales fob en millones de dolares)

ZONAS COPARTICIPES	SECCIONES										TOTAL	
	0	1	2	3	4	5	6	7	8	9		
ALADI	4.6 25.0	4.9 0.6	10.7 23.3	12.6 0.7	2.1 0.5	22.5 3.0	33.1 23.6	65.1 21.6	22.9 1.8	14.0 0.0	- 100.0	10.8 293.0
MCCA	0.0 0.9	0.0 0.0	0.0 0.0	0.0 0.0	0.0 0.7	0.1 2.3	0.4 51.0	0.6 39.6	0.3 5.0	0.7 0.4	- 100.0	0.1 1.5
CARICOM	0.0 10.3	2.2 10.7	0.0 2.1	27.6 61.7	0.0 0.3	0.5 2.8	0.1 1.5	0.7 10.1	0.2 0.5	0.0 0.0	- 100.0	0.3 7.1
OCDE	84.1 63.5	85.7 1.4	77.2 23.4	28.0 0.2	88.5 2.8	60.9 1.1	53.7 5.4	28.6 1.3	69.8 0.8	79.6 0.0	- 100.0	77.5 2103.4
EE.UU.	33.1 78.2	10.3 0.5	9.5 9.0	10.7 0.3	26.8 2.7	24.1 1.4	16.7 5.2	7.3 1.1	47.4 1.6	67.3 0.1	- 100.0	24.8 672.3
Japon	2.5 27.9	0.0 0.0	13.9 61.2	0.0 0.0	1.7 0.8	1.9 0.5	6.6 9.5	0.0 0.0	0.6 0.1	0.0 0.0	- 100.0	5.3 144.8
Resto	48.5 59.9	75.4 2.0	53.9 26.7	17.3 0.2	60.0 3.1	34.9 1.1	30.4 5.0	21.2 1.6	21.8 0.4	12.3 0.0	- 100.0	47.4 1286.2
CAME	6.6 79.0	3.5 0.1	2.7 13.0	0.0 0.0	8.1 4.1	3.8 1.1	1.7 2.6	0.0 0.0	0.2 0.0	0.0 0.0	- 100.0	4.9 133.4
Asia	1.7 33.1	0.8 0.3	7.0 55.6	0.0 0.0	0.7 0.6	10.1 4.9	0.9 2.4	2.4 2.9	0.4 0.1	2.0 0.0	- 100.0	2.9 80.0
Africa	1.6 43.2	5.9 3.4	2.0 20.8	0.0 0.0	0.6 0.7	0.3 0.2	8.0 27.8	2.0 3.3	1.5 0.6	3.3 0.0	- 100.0	2.2 60.1
Resto del mundo	1.3 59.3	0.0 0.0	0.4 7.0	31.9 14.1	0.0 0.0	1.8 2.0	2.2 13.1	0.5 1.5	4.7 3.0	0.4 0.0	- 100.0	1.3 35.9
	100.0	100.0	100.0	100.0	100.0	100.0	100.0	100.0	100.0	100.0		100.0
TOTAL	1589.3 58.6	34.4 1.3	637.9 23.5	15.9 0.6	67.5 2.5	38.7 1.4	209.6 7.7	97.2 3.6	23.0 0.8	0.8 0.0	- 100.0	2714.4 2714.4

BRASIL: ESTRUCTURA DE LAS EXPORTACIONES SEGUN SECCIONES DE LA CUCI Y ZONAS COPARTICIPES, 1971
(Estructuras por secciones y zonas en porcentajes. Totales fob en millones de dolares)

Cuadro 11 (continuación)

ZONAS COPARTICIPES	SECCIONES										TOTAL	
	0	1	2	3	4	5	6	7	8	9		
ALADI	4.6	4.6	12.0	21.5	4.9	21.8	32.8	65.2	19.4	7.8	-	11.9
	21.8	0.6	22.8	1.6	1.1	3.3	19.9	25.4	3.4	0.0	100.0	334.7
MCCA	0.0	0.0	0.0	0.0	0.0	0.2	0.1	0.4	0.1	1.7	-	0.0
	2.7	1.4	11.1	0.0	0.2	7.1	19.3	49.0	6.8	2.3	100.0	1.2
CARICOM	0.1	2.2	0.0	10.5	0.0	0.1	0.1	0.2	0.1	0.0	-	0.2
	31.5	13.7	3.8	42.3	0.6	1.2	2.3	3.6	0.9	0.0	100.0	6.3
OCDE	81.5	86.0	78.1	29.5	86.5	63.5	59.5	26.1	74.0	88.2	-	75.9
	60.6	1.6	23.3	0.3	3.2	1.5	5.7	1.6	2.0	0.1	100.0	2134.7
EE.UU.	33.6	10.5	8.7	20.5	19.7	27.1	24.1	13.9	57.2	74.4	-	25.9
	73.1	0.6	7.6	0.7	2.4	1.9	6.7	2.5	4.6	0.2	100.0	729.2
Japon	2.3	0.4	16.5	9.0	1.4	1.0	4.7	0.0	0.1	0.0	-	5.5
	23.4	0.1	67.7	1.5	0.7	0.3	6.2	0.0	0.0	0.0	100.0	155.8
Resto	45.6	75.1	52.8	0.0	65.4	35.4	30.7	12.2	16.7	13.8	-	44.4
	58.0	2.4	27.0	0.0	4.1	1.4	5.0	1.3	0.8	0.0	100.0	1249.7
CAME	7.0	1.1	2.9	0.0	7.5	3.7	2.9	0.1	0.0	0.0	-	5.1
	77.4	0.3	12.8	0.0	4.1	1.3	4.1	0.1	0.0	0.0	100.0	143.0
Asia	2.1	1.0	4.5	0.0	0.3	8.3	0.8	0.7	0.5	1.0	-	2.5
	48.2	0.6	41.1	0.0	0.3	6.0	2.2	1.3	0.4	0.0	100.0	70.4
Africa	2.7	4.2	2.1	0.0	0.7	1.3	2.4	5.2	1.3	1.1	-	2.5
	59.9	2.4	18.6	0.0	0.8	0.9	6.8	9.5	1.1	0.0	100.0	71.0
Resto del mundo	2.0	0.9	0.4	38.4	0.0	1.1	1.5	2.1	4.5	0.2	-	1.9
	58.8	0.7	5.0	18.3	0.0	1.1	5.8	5.3	5.0	0.0	100.0	53.0
	100.0	100.0	100.0	100.0	100.0	100.0	100.0	100.0	100.0	100.0	-	100.0
	-	-	-	-	-	-	-	-	-	-	-	-
TOTAL	1587.4	40.2	637.9	25.2	78.7	50.9	203.3	130.1	59.0	1.6	-	2814.2
	56.4	1.4	22.7	0.9	2.8	1.8	7.2	4.6	2.1	0.1	100.0	2814.2

BRASIL: ESTRUCTURA DE LAS EXPORTACIONES SEGUN SECCIONES DE LA CUCI Y ZONAS COPARTICIPES, 1972
(Estructuras por secciones y zonas en porcentajes. Totales fob en millones de dolares)

Quadro 11 (continuación)

ZONAS COPARTICIPES	SECCIONES										TOTAL	
	0	1	2	3	4	5	6	7	8	9		
ALADI	3.6 19.8	5.8 0.8	8.2 16.5	18.1 2.1	7.9 2.2	23.7 3.9	20.8 18.7	60.1 31.5	15.0 4.5	17.3 0.1	- 100.0	10.0 396.2
MCCA	0.0 2.2	0.0 0.0	0.0 0.0	0.0 0.0	0.0 0.4	0.2 2.6	0.4 40.7	0.7 40.9	0.4 12.1	2.9 1.0	- 100.0	0.1 3.8
CARICOM	0.3 31.5	2.6 7.5	0.0 1.3	20.5 50.4	0.0 0.2	0.0 0.2	0.2 3.2	0.4 4.3	0.2 1.4	0.2 0.0	- 100.0	0.5 18.3
OCDE	77.5 58.1	83.8 1.5	79.7 21.7	33.5 0.5	77.3 2.9	58.3 1.3	70.0 8.5	32.6 2.3	78.3 3.1	73.6 0.0	- 100.0	74.2 2932.5
EE.UU.	28.7 68.3	21.0 1.2	6.3 5.4	20.2 1.0	17.0 2.1	25.0 1.8	26.6 10.3	13.1 2.9	54.4 6.9	63.4 0.1	- 100.0	23.4 923.8
Japon	2.2 26.7	0.0 0.0	12.9 57.3	9.0 2.3	2.1 1.3	0.8 0.3	5.3 10.6	1.2 1.4	0.3 0.2	0.0 0.0	- 100.0	4.5 179.4
Resto	46.6 56.0	62.8 1.8	60.6 26.4	4.3 0.1	58.2 3.5	32.5 1.2	38.1 7.4	18.3 2.1	23.6 1.5	10.3 0.0	- 100.0	46.3 1829.2
CAME	8.2 80.0	0.2 0.1	3.2 11.3	0.0 0.0	6.3 3.1	2.3 0.7	3.0 4.8	0.0 0.0	0.0 0.0	0.0 0.0	- 100.0	5.7 225.3
Asia	5.7 62.7	1.0 0.3	6.4 25.7	0.8 0.2	6.1 3.4	10.9 3.6	1.5 2.7	1.2 1.2	0.3 0.2	3.8 0.0	- 100.0	5.0 198.7
Africa	2.3 55.9	6.1 3.6	2.1 19.2	0.0 0.0	1.1 1.3	2.3 1.7	2.5 9.9	3.0 7.1	1.0 1.3	1.2 0.0	- 100.0	2.3 89.3
Resto del mundo	2.5 62.2	0.4 0.2	0.3 2.7	27.1 13.9	1.3 1.7	2.4 1.7	4.6 6.6	1.9 4.4	4.8 6.4	1.0 0.0	- 100.0	2.2 88.1
	100.0	100.0	100.0	100.0	100.0	100.0	100.0	100.0	100.0	100.0		100.0
TOTAL	2197.1 55.6	52.2 1.3	796.9 20.2	45.2 1.1	111.5 2.8	64.9 1.6	357.7 9.0	207.8 5.3	117.6 3.0	1.3 0.0	- 100.0	3952.1 3952.1

BRASIL: ESTRUCTURA DE LAS EXPORTACIONES SEGUN SECCIONES DE LA CUCI Y ZONAS COPARTICIPES, 1973
(Estructuras por secciones y zonas en porcentajes. Totales fob en millones de dolares)

Cuadro 11 (continuación)

ZONAS COPARTICIPES	SECCIONES										TOTAL	
	0	1	2	3	4	5	6	7	8	9		
ALADI	3.0 17.1	10.7 1.3	6.7 17.9	19.4 3.1	5.0 1.8	24.0 4.8	18.8 19.7	52.0 27.5	14.9 6.7	12.8 0.0	- 100.0	8.9 542.1
MCCA	0.0 4.3	0.0 0.2	0.0 0.0	0.1 0.8	0.0 0.2	0.1 0.9	0.6 40.0	1.5 47.9	0.2 5.4	1.1 0.2	- 100.0	0.1 8.7
CARICOM	0.1 15.7	3.5 10.4	0.0 2.1	14.6 56.8	0.0 0.2	0.0 0.1	0.3 6.7	0.6 7.4	0.1 0.6	0.0 0.0	- 100.0	0.4 22.2
OCDE	73.9 51.2	80.5 1.2	80.0 26.4	26.4 0.5	81.1 3.6	61.3 1.5	67.8 8.8	40.1 2.6	76.3 4.3	81.9 0.0	- 100.0	72.7 4407.7
EE.UU.	20.7 57.5	14.2 0.9	5.6 7.4	20.6 1.6	20.7 3.7	22.2 2.2	17.7 9.1	26.4 6.9	47.5 10.6	64.8 0.1	- 100.0	18.1 1100.9
Japon	4.4 33.0	0.5 0.1	12.8 46.0	2.7 0.6	2.3 1.1	5.7 1.5	10.0 14.0	4.1 2.9	1.3 0.8	0.1 0.0	- 100.0	6.7 405.3
Resto	48.7 51.3	65.8 1.5	61.5 30.8	3.1 0.1	58.1 3.9	33.4 1.3	40.1 7.9	9.6 0.9	27.5 2.3	17.0 0.0	- 100.0	47.8 2901.4
CAME	9.1 78.9	0.0 0.0	2.6 10.8	0.0 0.0	6.9 3.8	2.0 0.6	3.5 5.7	0.1 0.0	0.1 0.1	0.0 0.0	- 100.0	5.8 352.7
Asia	6.7 57.3	0.1 0.0	7.5 30.6	0.0 0.0	5.7 3.1	9.2 2.8	3.3 5.3	0.9 0.7	0.3 0.2	1.8 0.0	- 100.0	5.9 358.7
Africa	3.9 67.9	5.0 1.9	1.4 11.8	0.1 0.1	0.9 0.9	2.3 1.5	2.8 9.1	3.2 5.2	1.1 1.6	2.4 0.0	- 100.0	2.9 175.5
Resto del mundo	3.2 49.7	0.2 0.1	1.7 12.7	39.4 17.1	0.3 0.3	1.1 0.6	2.9 8.3	1.7 2.5	7.0 8.7	0.1 0.0	- 100.0	3.3 198.1
	100.0	100.0	100.0	100.0	100.0	100.0	100.0	100.0	100.0	100.0		100.0
TOTAL	3053.1 50.3	65.9 1.1	1453.8 24.0	86.1 1.4	194.3 3.2	109.1 1.8	569.2 9.4	286.8 4.7	245.4 4.0	1.9 0.0	- 100.0	6065.6 6065.6

BRASIL: ESTRUCTURA DE LAS EXPORTACIONES SEGUN SECCIONES DE LA CUCI Y ZONAS COPARTICIPES, 1974
(Estructuras por secciones y zonas en porcentajes. Totales fob en millones de dolares)

Cuadro 11 (continuación)

ZONAS COPARTICIPES	SECCIONES										TOTAL	
	0	1	2	3	4	5	6	7	8	9		
ALADI	5.2	6.8	5.0	17.7	2.6	23.6	23.2	46.9	17.4	100.0	-	11.5
	21.0	0.8	9.8	2.8	0.7	5.9	18.9	33.4	6.8	0.0	100.0	897.1
MCCA	0.0	0.0	0.0	0.0	0.0	0.2	0.4	1.4	0.2	0.0	-	0.2
	1.6	0.2	0.1	0.0	0.3	3.0	21.1	67.6	6.1	0.0	100.0	13.0
CARICOM	0.2	2.7	0.1	21.7	0.1	0.1	0.4	0.3	0.1	0.0	-	0.6
	16.2	6.1	2.9	63.1	0.3	0.3	6.2	4.2	0.6	0.0	100.0	48.2
OCDE	67.8	82.1	86.5	14.1	92.4	66.1	63.2	40.7	72.3	0.0	-	69.5
	45.5	1.6	27.9	0.4	4.0	2.7	8.5	4.8	4.6	0.0	100.0	5432.4
EE.UU.	25.8	14.9	8.4	3.9	29.9	26.5	21.4	25.2	44.1	0.0	-	21.9
	55.0	0.9	8.6	0.3	4.1	3.4	9.2	9.4	9.0	0.0	100.0	1709.6
Japon	6.2	1.5	11.9	7.8	2.1	10.3	5.7	4.7	0.8	0.0	-	7.0
	41.2	0.3	37.8	2.0	0.9	4.2	7.6	5.5	0.5	0.0	100.0	548.6
Resto	35.8	65.7	66.3	2.4	60.4	29.3	36.1	10.8	27.5	0.0	-	40.6
	41.1	2.2	36.6	0.1	4.5	2.0	8.3	2.2	3.0	0.0	100.0	3174.2
CAME	8.7	0.6	3.0	0.0	3.6	0.8	2.2	0.1	0.1	0.0	-	5.1
	79.9	0.2	13.1	0.0	2.2	0.5	4.1	0.1	0.1	0.0	100.0	395.8
Asia	8.0	0.4	2.4	0.0	0.3	5.6	3.1	3.4	0.8	0.0	-	5.1
	73.9	0.1	10.7	0.0	0.2	3.2	5.8	5.5	0.7	0.0	100.0	395.0
Africa	8.6	7.0	2.6	0.0	0.9	1.1	3.7	5.7	0.8	0.0	-	5.6
	71.7	1.7	10.4	0.0	0.5	0.6	6.1	8.3	0.7	0.0	100.0	435.1
Resto del mundo	1.6	0.4	0.4	46.4	0.1	2.4	3.8	1.6	8.3	0.0	-	2.6
	28.7	0.2	3.6	31.9	0.1	2.6	13.6	5.0	14.2	0.0	100.0	204.0
	100.0	100.0	100.0	100.0	100.0	100.0	100.0	100.0	100.0	100.0		100.0
TOTAL	3644.9	107.4	1751.6	140.3	235.1	222.0	730.6	640.0	348.7	0.0	-	7820.5
	46.6	1.4	22.4	1.8	3.0	2.8	9.3	8.2	4.5	0.0	100.0	7820.5

BRASIL: ESTRUCTURA DE LAS EXPORTACIONES SEGUN SECCIONES DE LA CUCI Y ZONAS COPARTICIPES, 1975
(Estructuras por secciones y zonas en porcentajes. Totales fob en millones de dólares)

Cuadro 11 (continuación)

ZONAS COPARTICIPES	SECCIONES										TOTAL	
	0	1	2	3	4	5	6	7	8	9		
ALADI	4.5	5.7	4.9	25.1	12.2	32.8	30.7	47.9	19.1	0.0	-	13.6
	13.7	0.8	8.8	5.7	2.8	5.2	19.9	36.7	6.4	0.0	100.0	1157.2
MCCA	0.0	0.0	0.0	0.0	0.0	0.4	0.3	1.6	0.2	0.0	-	0.2
	0.3	0.1	0.1	0.0	0.2	4.1	14.5	76.9	3.8	0.0	100.0	18.0
CARICOM	0.1	1.5	0.0	30.7	0.0	0.3	0.5	0.4	0.1	0.0	-	1.1
	5.4	2.4	0.4	83.2	0.1	0.5	3.8	3.6	0.6	0.0	100.0	96.6
OCDE	60.7	86.6	83.5	10.2	41.1	57.5	57.0	32.7	72.5	100.0	-	61.8
	40.8	2.5	33.1	0.5	2.1	2.0	8.1	5.5	5.4	0.0	100.0	5280.3
EE.UU.	16.0	16.5	10.2	9.9	10.2	18.5	15.0	13.3	46.3	50.0	-	15.3
	43.6	1.9	16.3	2.0	2.1	2.6	8.6	9.0	13.8	0.0	100.0	1306.5
Japon	6.8	2.9	16.2	0.0	0.8	7.9	4.3	3.6	0.2	0.0	-	7.8
	36.2	0.7	50.9	0.0	0.3	2.2	4.8	4.8	0.1	0.0	100.0	669.2
Resto	37.8	67.1	57.0	0.3	30.0	31.1	37.7	15.8	26.0	50.0	-	38.7
	40.7	3.1	36.2	0.0	2.4	1.7	8.5	4.3	3.1	0.0	100.0	3304.7
CAME	15.2	0.9	7.6	0.0	7.2	1.0	4.6	0.1	0.9	0.0	-	8.9
	70.8	0.2	21.0	0.0	2.5	0.3	4.7	0.1	0.4	0.0	100.0	761.7
Asia	10.8	0.7	2.9	2.1	24.2	3.8	1.4	3.3	0.4	0.0	-	6.6
	67.8	0.2	10.8	1.0	11.5	1.2	1.9	5.3	0.3	0.0	100.0	563.9
Africa	5.6	4.2	0.8	0.5	13.5	1.4	4.0	12.2	1.2	0.0	-	4.7
	49.2	1.6	4.2	0.3	8.9	0.6	7.4	26.7	1.2	0.0	100.0	405.0
Resto del mundo	3.1	0.4	0.3	31.5	1.8	2.8	1.3	1.8	5.6	0.0	-	3.0
	42.8	0.2	2.7	32.0	1.8	2.0	3.7	6.2	8.5	0.0	100.0	257.2
	100.0	100.0	100.0	100.0	100.0	100.0	100.0	100.0	100.0	100.0	-	100.0
TOTAL	3550.9	152.7	2097.4	261.6	267.3	184.1	748.8	887.3	389.7	0.0	-	8539.8
	41.6	1.8	24.6	3.1	3.1	2.2	8.8	10.4	4.6	0.0	100.0	8539.8

BRASIL: ESTRUCTURA DE LAS EXPORTACIONES SEGUN SECCIONES DE LA CUCI Y ZONAS COPARTICIPES, 1976
(Estructuras por secciones y zonas en porcentajes. Totales fob en millones de dolares)

Cuadro 11 (continuación)

ZONAS COPARTICIPES	SECCIONES										TOTAL	
	0	1	2	3	4	5	6	7	8	9		
ALADI	3.4 16.0	5.7 1.0	4.2 9.0	13.2 1.9	14.8 5.4	30.8 4.7	19.8 17.0	40.7 38.5	16.7 6.4	0.0 0.0	- 100.0	10.1 993.2
MCCA	0.0 0.2	0.0 0.0	0.0 2.3	0.0 0.0	0.0 0.2	0.6 4.3	0.4 18.6	1.5 70.9	0.2 3.5	0.0 0.0	- 100.0	0.2 20.2
CARICOM	0.2 13.4	1.1 3.5	0.0 0.3	26.4 69.9	0.0 0.1	0.1 0.4	0.5 7.2	0.3 4.5	0.1 0.5	0.0 0.0	- 100.0	0.6 54.4
OCDE	73.8 51.8	87.8 2.3	76.8 24.4	0.4 0.0	35.0 1.9	62.7 1.4	67.7 8.6	35.9 5.0	80.1 4.6	0.0 0.0	- 100.0	68.1 6695.8
EE.UU.	22.1 57.3	18.8 1.8	8.2 9.7	0.0 0.0	8.5 1.7	19.5 1.6	18.9 8.9	17.2 8.9	47.5 10.0	0.0 0.0	- 100.0	18.4 1809.3
Japon	4.8 35.6	2.2 0.6	15.6 52.4	0.0 0.0	0.5 0.3	7.6 1.8	4.6 6.1	2.0 3.0	0.3 0.2	0.0 0.0	- 100.0	6.5 634.2
Resto	46.9 51.8	66.8 2.7	52.9 26.5	0.4 0.0	25.9 2.2	35.5 1.3	44.3 8.9	16.8 3.7	32.3 2.9	0.0 0.0	- 100.0	43.3 4252.3
CANE	10.8 55.8	0.7 0.1	16.3 38.1	0.0 0.0	3.8 1.5	1.2 0.2	4.4 4.2	0.0 0.0	0.2 0.1	0.0 0.0	- 100.0	9.3 909.7
Asia	3.1 41.3	0.9 0.4	1.9 11.2	0.0 0.0	31.1 31.4	2.2 0.9	2.5 5.9	3.1 8.2	0.5 0.5	0.0 0.0	- 100.0	3.6 357.1
Africa	4.7 51.8	3.6 1.5	0.4 2.0	1.2 0.4	8.5 7.2	0.9 0.3	3.7 7.4	13.2 28.9	0.6 0.5	0.0 0.0	- 100.0	4.3 427.2
Resto del mundo	4.0 50.6	0.2 0.1	0.4 2.3	58.8 22.8	6.6 6.4	1.7 0.7	1.0 2.2	5.2 13.2	1.7 1.8	0.0 0.0	- 100.0	3.8 372.8
	100.0	100.0	100.0	100.0	100.0	100.0	100.0	100.0	100.0	100.0	-	100.0
TOTAL	4698.4 47.8	174.5 1.8	2127.5 21.6	144.4 1.5	360.2 3.7	151.1 1.5	853.9 8.7	938.9 9.6	381.2 3.9	0.0 0.0	- 100.0	9830.3 9830.3

BRASIL: ESTRUCTURA DE LAS EXPORTACIONES SEGUN SECCIONES DE LA CICI Y ZONAS COPARTICIPES, 1977
(Estructuras por secciones y zonas en porcentajes. Totales fob en millones de dolares)

Cuadro 11 (continuación)

ZONAS COPARTICIPES	SECCIONES										TOTAL	
	0	1	2	3	4	5	6	7	8	9		
ALADI	3.0	6.3	4.8	34.2	11.7	35.0	22.2	39.2	20.0	99.3	-	11.1
	14.0	1.0	7.3	3.9	4.0	4.8	18.3	40.6	6.1	0.1	100.0	1321.6
MCCA	0.0	0.0	0.0	0.0	0.0	0.6	1.2	1.3	0.3	0.7	-	0.3
	0.2	0.0	2.4	0.0	0.1	3.2	37.1	53.7	3.3	0.0	100.0	34.4
CARICOM	0.2	0.9	0.0	0.0	0.0	0.1	0.3	0.2	0.1	0.0	-	0.2
	58.7	8.9	1.9	0.0	0.4	0.6	17.4	10.7	1.3	0.0	100.0	20.8
OCDE	74.9	84.5	75.3	0.5	27.4	56.3	61.9	43.9	75.2	0.0	-	67.4
	56.7	2.1	18.7	0.0	1.5	1.3	8.4	7.5	3.8	0.0	100.0	8032.6
EE.UU.	21.1	15.4	4.9	0.0	9.0	17.9	19.5	20.5	43.2	0.0	-	18.0
	60.0	1.4	4.6	0.0	1.9	1.5	9.4	13.1	8.1	0.0	100.0	2140.3
Japon	3.7	1.6	17.6	0.0	0.4	5.1	3.1	3.9	0.6	0.0	-	5.7
	33.1	0.5	51.7	0.0	0.2	1.4	4.9	7.9	0.3	0.0	100.0	681.7
Resto	50.1	67.4	52.8	0.5	18.1	33.2	40.4	19.5	31.4	0.0	-	43.7
	58.4	2.6	20.3	0.0	1.6	1.2	8.4	5.1	2.4	0.0	100.0	5210.6
CAME	8.7	1.1	12.5	0.0	3.4	1.6	4.6	0.0	1.8	0.0	-	7.2
	61.8	0.3	29.2	0.0	1.8	0.3	5.8	0.1	0.8	0.0	100.0	857.8
Asia	5.3	0.4	6.5	0.0	51.0	2.7	2.8	1.5	0.7	0.0	-	6.2
	43.4	0.1	17.6	0.0	30.9	0.7	4.1	2.9	0.4	0.0	100.0	741.3
Africa	4.6	6.4	0.5	9.8	4.9	2.4	4.8	12.4	0.7	0.0	-	4.8
	49.1	2.3	1.9	2.6	3.9	0.8	9.2	29.8	0.5	0.0	100.0	569.2
Resto del mundo	3.3	0.3	0.2	55.5	1.5	1.4	2.1	1.4	1.4	0.0	-	2.9
	58.0	0.2	1.2	23.9	2.0	0.8	6.7	5.6	1.6	0.0	100.0	345.3
	100.0	100.0	100.0	100.0	100.0	100.0	100.0	100.0	100.0	100.0		100.0
TOTAL	6083.8	200.3	1999.5	149.0	449.8	183.0	1087.8	1367.7	401.6	0.7	-	11923.1
	51.0	1.7	16.8	1.2	3.8	1.5	9.1	11.5	3.4	0.0	100.0	11923.1

BRASIL: ESTRUCTURA DE LAS EXPORTACIONES SEGUN SECCIONES DE LA CUCI Y ZONAS COPARTICIPES, 1978
(Estructuras por secciones y zonas en porcentajes. Totales fob en millones de dólares)

Cuadro 11 (continuación)

ZONAS COPARTICIPES	SECCIONES										TOTAL	
	0	1	2	3	4	5	6	7	8	9		
ALADI	3.2 11.4	4.4 0.7	6.0 6.3	24.9 3.9	7.6 2.5	36.2 6.0	19.5 18.5	35.7 43.7	19.1 7.0	0.0 0.0	- 100.0	12.5 1574.9
MCCA	0.0 0.5	0.0 0.0	0.1 2.2	0.0 0.0	0.0 0.1	0.6 2.4	1.1 24.8	2.2 67.8	0.2 2.2	0.0 0.0	- 100.0	0.5 63.4
CARICOM	0.1 22.8	0.7 10.3	0.1 9.5	0.0 0.0	0.0 0.3	0.1 1.3	0.3 31.0	0.2 22.5	0.1 2.4	0.0 0.0	- 100.0	0.1 16.2
OCDE	77.6 51.8	86.5 2.6	82.4 16.4	1.4 0.0	32.2 2.0	55.3 1.7	61.2 10.9	40.4 9.3	77.9 5.3	100.0 0.0	- 100.0	67.0 8418.3
EE.UU.	26.5 52.1	12.3 1.1	9.9 5.8	0.8 0.1	7.9 1.4	18.6 1.7	24.7 12.9	22.4 15.1	49.3 9.9	0.0 0.0	- 100.0	22.8 2864.9
Japon	3.1 27.2	1.2 0.5	20.4 52.5	0.0 0.0	0.6 0.5	5.8 2.3	4.2 9.7	2.3 6.9	0.6 0.5	0.0 0.0	- 100.0	5.2 650.0
Resto	47.9 55.0	73.0 3.8	52.2 17.8	0.6 0.0	23.7 2.5	30.9 1.6	32.3 9.8	15.7 6.2	28.1 3.3	100.0 0.0	- 100.0	39.0 4903.4
CAME	9.5 73.3	1.2 0.4	5.7 13.2	0.0 0.0	7.5 5.3	0.9 0.3	3.4 7.0	0.0 0.1	0.4 0.3	0.0 0.0	- 100.0	5.8 728.1
Asia	5.3 36.9	0.3 0.1	4.9 10.0	0.0 0.0	50.0 31.7	3.9 1.3	7.0 12.9	2.9 6.8	0.5 0.3	0.0 0.0	- 100.0	6.5 811.2
Africa	2.5 21.4	6.2 2.4	0.7 1.8	36.3 13.5	2.0 1.6	1.9 0.7	5.9 13.3	15.4 44.8	0.7 0.6	0.0 0.0	- 100.0	5.3 663.8
Resto del mundo	1.9 35.4	0.8 0.7	0.1 0.7	37.4 31.2	0.6 1.1	1.1 0.9	1.5 7.7	3.1 20.1	1.1 2.2	0.0 0.0	- 100.0	2.3 295.3
	100.0	100.0	100.0	100.0	100.0	100.0	100.0	100.0	100.0	100.0	-	100.0
TOTAL	5628.4 44.8	254.2 2.0	1674.4 13.3	246.3 2.0	514.0 4.1	259.8 2.1	1492.2 11.9	1926.9 15.3	575.0 4.6	0.0 0.0	- 100.0	12571.3 12571.3

BRASIL: ESTRUCTURA DE LAS EXPORTACIONES SEGUN SECCIONES DE LA CUCI Y ZONAS COPARTICIPES, 1979
(Estructuras por secciones y zonas en porcentajes. Totales fob en millones de dolares)

Cuadro 11 (continuación)

ZONAS COPARTICIPES	SECCIONES										TOTAL	
	0	1	2	3	4	5	6	7	8	9		
ALADI	4.5	4.5	7.4	25.4	4.0	42.2	26.0	41.4	21.1	15.9	-	16.3
	10.9	0.6	6.4	3.6	1.0	7.4	23.6	40.6	6.0	0.0	100.0	2473.3
NCCA	0.0	0.0	0.1	0.0	0.0	0.8	0.9	1.1	0.2	0.0	-	0.4
	0.3	0.0	3.1	0.2	0.1	6.6	36.9	50.1	2.7	0.0	100.0	55.1
CARICOM	0.1	0.6	0.1	0.0	0.0	0.1	0.2	0.2	0.1	0.0	-	0.1
	23.9	8.7	7.8	0.0	0.2	2.6	25.0	27.7	3.9	0.0	100.0	21.8
OCDE	74.7	87.6	80.0	1.5	34.4	47.1	57.0	37.5	74.0	81.7	-	63.1
	46.7	2.8	17.9	0.1	2.1	2.1	13.4	9.5	5.4	0.0	100.0	9593.9
EE.UU.	23.9	16.1	7.7	0.4	7.1	15.7	19.2	18.2	42.6	0.0	-	19.3
	48.9	1.7	5.7	0.0	1.4	2.3	14.7	15.0	10.2	0.0	100.0	2934.5
Japon	3.4	1.0	22.0	0.0	0.5	6.7	4.7	2.5	0.7	0.0	-	5.8
	23.3	0.4	53.4	0.0	0.3	3.2	12.0	6.9	0.5	0.0	100.0	886.3
Resto	47.3	70.5	50.3	1.1	26.8	24.7	33.1	16.8	30.7	81.7	-	38.0
	49.2	3.8	18.7	0.1	2.7	1.9	12.9	7.0	3.7	0.0	100.0	5773.1
CAME	11.9	0.9	7.0	0.0	7.3	1.1	2.6	0.1	0.2	0.0	-	6.4
	73.1	0.3	15.4	0.0	4.4	0.5	5.9	0.2	0.2	0.0	100.0	975.4
Asia	5.2	0.3	4.7	0.0	48.8	4.9	6.9	6.8	1.9	0.0	-	7.0
	29.6	0.1	9.6	0.0	27.2	2.0	14.6	15.7	1.3	0.0	100.0	1059.4
Africa	1.7	5.6	0.6	34.3	5.4	2.8	5.2	11.0	1.5	0.0	-	4.5
	15.1	2.5	1.9	17.3	4.6	1.7	16.8	38.5	1.6	0.0	100.0	690.5
Resto del mundo	1.9	0.5	0.1	38.8	0.1	0.9	1.3	1.8	0.9	2.4	-	2.2
	33.9	0.5	0.4	40.2	0.1	1.2	8.6	13.1	2.0	0.0	100.0	335.8
	100.0	100.0	100.0	100.0	100.0	100.0	100.0	100.0	100.0	100.0	-	100.0
TOTAL	6002.0	307.1	2147.9	348.2	590.7	432.2	2250.5	2423.7	702.9	0.1	-	15205.3
	39.5	2.0	14.1	2.3	3.9	2.8	14.8	15.9	4.6	0.0	100.0	15205.3

BRASIL: ESTRUCTURA DE LAS EXPORTACIONES SEGUN SECCIONES DE LA CUCI Y ZONAS COPARTICIPES, 1980
(Estructuras por secciones y zonas en porcentajes. Totales fob en millones de dolares)

Cuadro 11 (continuación)

ZONAS COPARTICIPES	SECCIONES										TOTAL	
	0	1	2	3	4	5	6	7	8	9		
ALADI	4.1 9.5	6.0 0.5	5.9 5.2	22.1 4.0	3.0 0.6	34.0 6.8	27.8 21.0	46.4 45.4	27.9 7.0	5.7 0.0	- 100.0	17.2 3455.7
MCCA	0.0 0.9	0.0 0.0	0.0 1.1	0.0 0.0	0.0 0.1	0.6 6.0	0.6 22.9	1.3 66.1	0.2 2.9	0.0 0.0	- 100.0	0.3 68.5
CARICOM	0.1 14.9	0.7 4.3	0.4 26.5	1.0 12.2	0.0 0.0	0.1 1.2	0.3 16.6	0.3 22.4	0.1 1.9	0.0 0.0	- 100.0	0.2 50.1
OCDE	68.7 45.9	82.9 2.2	81.8 20.8	11.4 0.6	33.0 1.9	52.8 3.1	51.5 11.4	32.8 9.4	64.1 4.7	14.5 0.0	- 100.0	58.8 11812.5
EE.UU.	22.2 50.2	20.1 1.8	6.8 5.9	7.5 1.3	7.1 1.4	18.2 3.6	18.4 13.7	13.2 12.8	37.3 9.3	3.2 0.0	- 100.0	17.4 3488.6
Japon	3.3 21.2	1.1 0.3	22.5 54.9	0.0 0.0	0.3 0.2	12.6 7.1	3.2 6.8	3.4 9.3	0.4 0.3	0.0 0.0	- 100.0	6.1 1230.8
Resto	43.2 48.1	61.8 2.7	52.5 22.2	3.8 0.3	25.6 2.5	22.0 2.2	29.9 11.0	16.3 7.8	26.4 3.2	11.3 0.0	- 100.0	35.3 7093.1
CAME	11.5 69.2	1.6 0.4	6.8 15.5	0.0 0.0	7.3 3.9	1.7 0.9	4.4 8.7	0.0 0.1	1.9 1.3	0.0 0.0	- 100.0	6.5 1306.6
Asia	9.2 46.3	1.6 0.3	3.9 7.5	0.0 0.0	47.5 20.9	5.8 2.6	6.7 11.1	4.6 9.9	2.3 1.3	79.4 0.1	- 100.0	7.8 1570.1
Africa	4.6 27.6	6.5 1.5	1.0 2.2	27.6 13.1	6.2 3.3	4.2 2.2	7.1 14.1	13.2 34.1	2.7 1.8	0.0 0.0	- 100.0	6.5 1312.9
Resto del mundo	1.8 28.9	0.6 0.4	0.2 1.1	37.9 47.0	2.9 4.0	0.8 1.2	1.5 8.0	1.2 6.2	0.8 1.4	0.3 0.0	- 100.0	2.5 502.9
	100.0	100.0	100.0	100.0	100.0	100.0	100.0	100.0	100.0	100.0	-	100.0
TOTAL	7898.9 39.3	308.3 1.5	3007.8 15.0	624.1 3.1	690.5 3.4	692.7 3.4	2605.3 13.0	3381.7 16.8	867.0 4.3	2.7 0.0	- 100.0	20079.2 20079.2

BRASIL: ESTRUCTURA DE LAS EXPORTACIONES SEGUN SECCIONES DE LA CUCI Y ZONAS COPARTICIPES, 1981
(Estructuras por secciones y zonas en porcentajes. Totales fob en millones de dolares)

Cuadro 11 (continuación)

ZONAS COPARTICIPES	SECCIONES										TOTAL	
	0	1	2	3	4	5	6	7	8	9		
ALADI	5.0 9.5	5.2 0.5	6.7 5.3	12.2 3.9	5.5 1.2	31.1 7.3	26.6 18.6	46.5 46.5	27.8 7.2	72.8 0.0	- 100.0	18.2 4205.9
MCCA	0.0 0.1	0.0 0.0	0.1 3.6	0.1 2.3	0.0 0.1	0.5 7.0	0.6 29.3	0.8 54.6	0.2 2.9	4.1 0.0	- 100.0	0.3 64.5
CARICOM	0.2 14.4	0.9 3.3	0.5 15.5	0.7 9.6	0.0 0.1	0.5 5.2	0.4 11.0	1.0 39.8	0.1 1.0	0.0 0.0	- 100.0	0.4 102.7
OCDE	64.8 40.5	83.4 2.5	76.4 20.0	27.9 3.0	19.8 1.4	51.3 4.0	52.0 12.1	32.7 10.8	66.4 5.7	0.0 0.0	- 100.0	54.9 12691.8
EE.UU.	19.1 36.8	21.0 2.0	7.0 5.7	22.1 7.2	4.6 1.0	18.2 4.3	23.2 16.7	14.5 14.8	43.3 11.5	0.0 0.0	- 100.0	17.8 4108.9
Japon	2.8 18.1	1.0 0.3	21.0 57.2	0.0 0.0	0.8 0.5	10.5 8.5	3.5 8.3	2.0 6.8	0.3 0.3	0.0 0.0	- 100.0	5.3 1219.4
Resto	43.0 46.4	61.3 3.2	48.4 21.8	5.8 1.1	14.4 1.7	22.6 3.0	25.3 10.1	16.2 9.3	22.8 3.4	0.0 0.0	- 100.0	31.9 7363.5
CAME	14.5 67.8	2.3 0.5	10.0 19.6	0.0 0.0	7.7 4.0	2.2 1.3	3.7 6.4	0.0 0.0	0.5 0.3	0.0 0.0	- 100.0	7.4 1698.1
Asia	9.4 38.2	3.5 0.7	5.3 9.0	0.0 0.0	51.6 23.3	8.9 4.5	8.6 13.0	4.9 10.6	1.0 0.6	10.6 0.0	- 100.0	8.4 1943.9
Africa	4.6 18.8	4.2 0.8	0.8 1.4	44.4 30.7	15.0 6.7	4.4 2.2	6.7 10.1	12.7 27.4	3.2 1.8	11.0 0.0	- 100.0	8.4 1951.0
Resto del mundo	1.4 25.7	0.5 0.5	0.2 1.6	14.7 44.8	0.4 0.8	1.0 2.3	1.4 9.5	1.4 12.9	0.8 1.9	1.5 0.0	- 100.0	1.9 441.8
	100.0	100.0	100.0	100.0	100.0	100.0	100.0	100.0	100.0	100.0	-	100.0
TOTAL	7936.1 34.4	385.7 1.7	3326.4 14.4	1349.2 5.8	878.8 3.8	981.0 4.2	2946.1 12.8	4206.5 18.2	1089.2 4.7	0.7 0.0	- 100.0	23099.7 23099.7

BRASIL: ESTRUCTURA DE LAS EXPORTACIONES SEGUN SECCIONES DE LA CUCI Y ZONAS COPARTICIPES, 1982
(Estructuras por secciones y zonas en porcentajes. Totales fob en millones de dolares)

Cuadro 11 (conclusión)

ZONAS COPARTICIPES	SECCIONES										TOTAL	
	0	1	2	3	4	5	6	7	8	9		
ALADI	5.1 12.2	3.9 0.7	7.9 7.9	9.9 5.8	4.0 0.8	36.5 11.5	20.7 18.2	31.3 36.6	19.1 6.3	60.0 0.0	- 100.0	14.2 2857.0
MCCA	0.0 7.4	0.0 0.0	0.0 0.6	0.0 1.2	0.0 0.1	0.5 14.0	0.4 34.9	0.4 39.1	0.1 2.7	0.0 0.0	- 100.0	0.2 31.9
CARICOM	0.3 21.5	0.6 3.2	0.7 20.1	1.3 22.9	0.0 0.1	0.1 0.7	0.4 10.9	0.5 19.2	0.1 1.5	0.0 0.0	- 100.0	0.5 93.1
OCDE	68.7 39.2	86.0 3.5	74.8 17.8	47.2 6.5	19.3 0.9	47.8 3.6	51.6 11.6	41.2 11.4	74.8 5.8	1.7 0.0	- 100.0	60.0 12102.8
EE.UU.	19.2 33.0	32.9 4.0	4.7 3.3	38.6 15.9	4.5 0.6	20.4 4.6	20.5 12.8	16.8 13.9	51.7 12.0	0.0 0.0	- 100.0	20.0 4031.4
Japon	3.3 17.4	1.1 0.4	26.9 59.7	0.0 0.0	0.5 0.2	6.6 4.6	6.2 12.0	2.1 5.3	0.3 0.2	0.0 0.0	- 100.0	6.4 1293.8
Resto	46.2 47.0	52.0 3.7	43.3 18.3	8.6 2.1	14.3 1.2	20.7 2.8	29.0 10.7	22.3 11.0	22.9 3.2	1.7 0.0	- 100.0	33.6 6777.6
CAME	11.7 67.9	1.5 0.6	8.2 19.9	0.0 0.0	9.0 4.2	1.1 0.8	2.8 6.0	0.1 0.1	0.6 0.5	0.0 0.0	- 100.0	5.9 1190.7
Asia	9.0 32.7	3.0 0.8	7.1 10.7	2.2 1.9	53.3 15.4	10.1 4.8	12.4 16.4	9.6 16.8	1.0 0.5	0.0 0.0	- 100.0	9.4 1902.1
Africa	3.4 16.9	4.4 1.5	1.0 2.0	25.2 30.1	14.1 5.6	2.4 1.6	5.6 10.1	12.6 30.3	2.9 2.0	38.3 0.0	- 100.0	6.9 1388.0
Resto del mundo	1.8 20.7	0.6 0.5	0.4 1.7	14.2 39.5	0.2 0.2	1.5 2.3	2.0 8.6	4.4 24.5	1.3 2.1	0.0 0.0	- 100.0	3.0 596.1
	100.0	100.0	100.0	100.0	100.0	100.0	100.0	100.0	100.0	100.0	-	100.0
TOTAL	6901.7 34.2	466.2 2.4	2873.2 14.3	1659.3 8.2	550.9 2.7	903.3 4.5	2513.3 12.5	3340.3 16.6	933.3 4.6	0.1 0.0	- 100.0	20161.5 20161.5

Gráfico 11

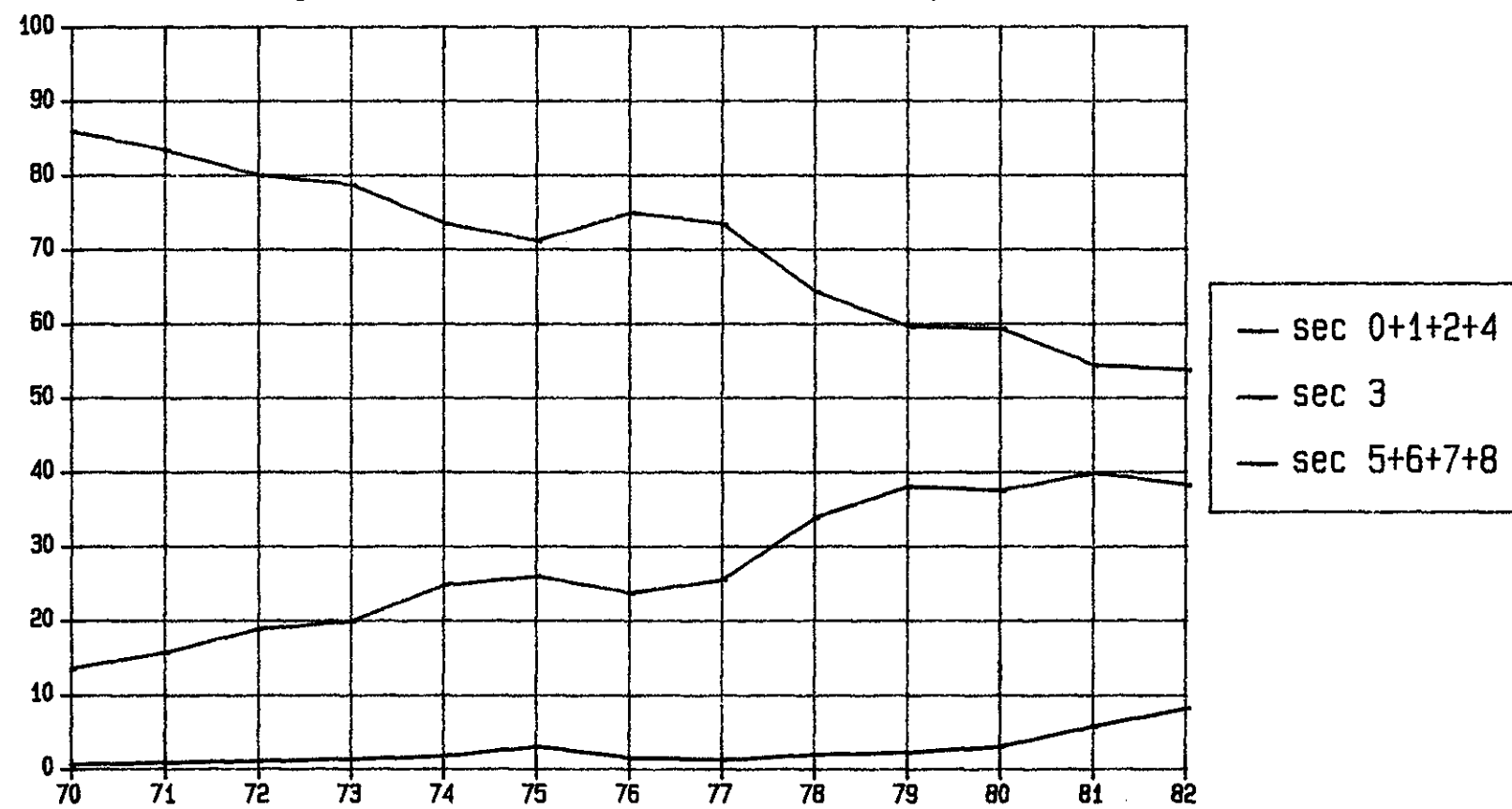
BRASIL: Estructura de las exportaciones
según secciones de la CUCI (Porcentajes)

Quadro 12
 BRASIL: ESTRUCTURA DE LAS IMPORTACIONES SEGUN SECCIONES DE LA CUCI Y ZONAS COPARTICIPES, 1970
 (Estructuras por secciones y zonas en porcentajes. Totales cif en millones de dolares)

ZONAS COPARTICIPES	SECCIONES										TOTAL	
	0	1	2	3	4	5	6	7	8	9		
ALADI	46.5 43.1	5.3 0.1	7.4 2.0	15.6 19.4	48.9 3.5	3.6 5.3	11.9 18.7	2.0 6.6	2.7 1.2	1.1 0.0	- 100.0	10.8 304.5
MCCA	0.0 0.0	0.0 0.0	0.1 28.4	0.0 0.0	0.0 0.0	0.0 70.1	0.0 0.0	0.0 1.4	0.0 0.0	0.0 0.0	- 100.0	0.0 0.2
CARICOM	0.1 4.1	0.0 0.0	0.0 0.1	2.3 90.2	0.0 0.0	0.0 2.1	0.0 1.4	0.0 0.8	0.1 1.4	0.0 0.0	- 100.0	0.3 9.7
OCDE	52.4 6.8	94.4 0.3	76.1 2.8	21.7 3.8	48.1 0.5	92.7 19.0	80.4 17.6	95.0 43.8	86.9 5.3	98.9 0.0	- 100.0	76.8 2174.1
EE.UU.	24.3 7.5	1.0 0.0	41.1 3.6	19.4 8.0	11.5 0.3	40.2 19.6	24.9 12.9	39.3 43.0	34.5 5.0	38.9 0.0	- 100.0	32.4 915.9
Japon	0.1 0.1	0.2 0.0	4.1 1.9	0.1 0.2	0.2 0.0	3.4 8.6	11.4 30.6	8.6 48.5	13.4 10.1	0.0 0.0	- 100.0	6.3 177.7
Resto	23.0 7.3	93.2 0.6	30.9 2.3	2.2 0.8	36.4 0.7	49.1 20.3	44.2 19.5	47.1 43.6	39.0 4.8	60.0 0.0	- 100.0	38.2 1080.5
CAME	0.7 3.3	0.2 0.0	0.5 0.7	0.1 0.5	0.0 0.0	1.6 12.3	3.2 26.4	2.6 44.3	5.5 12.5	0.0 0.0	- 100.0	2.1 58.6
Asia	0.0 0.1	0.0 0.0	12.7 6.5	37.3 88.6	0.0 0.0	0.0 0.1	0.9 2.7	0.0 0.2	2.1 1.8	0.0 0.0	- 100.0	5.6 159.5
Africa	0.0 0.1	0.0 0.0	3.0 2.6	20.6 80.9	2.9 0.7	0.1 0.7	3.0 15.0	0.0 0.0	0.0 0.0	0.0 0.0	- 100.0	3.4 96.6
Resto del mundo	0.0 0.5	0.1 0.0	0.1 0.4	2.4 34.1	0.0 0.0	1.7 29.6	0.4 7.3	0.4 14.8	2.6 13.2	0.0 0.0	- 100.0	0.9 26.3
	100.0	100.0	100.0	100.0	100.0	100.0	100.0	100.0	100.0	100.0		100.0
TOTAL	281.5 19.0	6.9 0.2	81.4 2.9	378.7 13.4	22.0 0.8	446.2 15.8	476.8 16.8	1002.2 35.4	133.7 4.7	0.3 0.0	- 100.0	2829.5 2829.5

BRASIL: ESTRUCTURA DE LAS IMPORTACIONES SEGUN SECCIONES DE LA CUCI Y ZONAS COPARTICIPES, 1971
(Estructuras por secciones y zonas en porcentajes. Totales cif en millones de dolares)

Cuadro 12 (continuación)

ZONAS COPARTICIPES	SECCIONES										TOTAL	
	0	1	2	3	4	5	6	7	8	9		
ALADI	33.3	5.2	10.3	11.6	39.7	3.9	11.3	1.6	2.8	0.6	-	8.2
	32.9	0.1	4.2	20.2	3.2	7.0	23.4	7.4	1.5	0.0	100.0	300.7
MCCA	0.0	0.0	0.2	0.0	0.0	0.0	0.0	0.0	0.0	0.0	-	0.0
	0.0	0.0	66.3	0.0	0.0	33.7	0.0	0.0	0.0	0.0	100.0	0.4
CARICOM	0.1	0.0	0.0	3.1	0.0	0.2	0.0	0.0	0.0	0.0	-	0.5
	1.2	0.0	0.0	92.2	0.0	5.5	0.4	0.5	0.3	0.0	100.0	17.6
OCDE	63.9	94.4	75.5	15.1	54.8	92.4	80.6	91.9	87.2	99.0	-	75.8
	6.9	0.3	3.3	2.9	0.5	17.9	18.1	45.0	5.2	0.0	100.0	2772.8
EE. UU.	32.7	1.1	37.6	12.8	30.3	38.6	17.7	33.3	31.8	12.1	-	28.5
	9.3	0.0	4.4	6.4	0.7	20.0	10.6	43.5	5.0	0.0	100.0	1040.6
Japon	0.1	0.3	5.8	0.1	0.4	4.6	16.4	7.5	13.9	3.0	-	7.1
	0.2	0.0	2.7	0.3	0.0	9.6	39.3	39.2	8.8	0.0	100.0	259.8
Resto	31.1	93.0	32.1	2.2	24.1	49.2	46.5	51.1	41.5	83.9	-	40.3
	6.3	0.5	2.6	0.8	0.4	18.0	19.6	47.1	4.6	0.1	100.0	1472.4
CAME	2.4	0.3	0.2	0.1	0.0	1.5	2.8	5.1	3.8	0.0	-	3.0
	6.5	0.0	0.2	0.5	0.0	7.6	15.7	63.7	5.7	0.0	100.0	109.7
Asia	0.2	0.0	9.5	47.0	0.0	0.1	0.5	0.0	2.5	0.0	-	7.3
	0.2	0.0	4.3	92.5	0.0	0.3	1.1	0.2	1.5	0.0	100.0	266.1
Africa	0.0	0.0	4.1	19.2	5.4	0.2	3.6	0.0	0.0	0.0	-	3.6
	0.1	0.0	3.8	77.2	1.0	0.7	17.2	0.0	0.0	0.0	100.0	130.1
Resto del mundo	0.1	0.1	0.1	3.9	0.0	1.7	1.2	1.3	3.7	0.3	-	1.6
	0.4	0.0	0.2	33.7	0.0	14.8	12.5	28.3	10.1	0.0	100.0	60.3
	100.0	100.0	100.0	100.0	100.0	100.0	100.0	100.0	100.0	100.0	-	100.0
TOTAL	297.3	7.6	120.8	523.4	24.1	538.6	622.2	1358.2	164.7	0.9	-	3657.7
	8.1	0.2	3.3	14.3	0.7	14.7	17.0	37.1	4.5	0.0	100.0	3657.7

BRASIL: ESTRUCTURA DE LAS IMPORTACIONES SEGUN SECCIONES DE LA CUCI Y ZONAS COPARTICIPES, 1972
(Estructuras por secciones y zonas en porcentajes. Totales cif en millones de dolares)

Cuadro 12 (continuación)

ZONAS COPARTICIPES	SECCIONES										TOTAL	
	0	1	2	3	4	5	6	7	8	9		
ALADI	47.2	4.7	12.7	9.0	52.8	4.9	8.4	1.8	4.2	0.3	-	8.1
	40.4	0.2	4.9	15.2	3.3	9.5	15.2	8.8	2.6	0.0	100.0	380.9
MCCA	0.0	0.0	0.1	0.0	0.0	0.0	0.0	0.0	0.0	0.0	-	0.0
	0.0	0.0	54.9	0.0	0.0	3.4	0.0	41.6	0.0	0.0	100.0	0.2
CARICOM	0.5	0.0	0.2	2.0	0.0	0.2	0.0	0.0	0.0	0.0	-	0.3
	10.4	0.0	1.7	78.8	0.0	7.2	0.5	1.2	0.1	0.0	100.0	16.0
OCDE	49.2	94.6	77.4	14.1	45.1	91.0	79.4	95.2	86.5	98.4	-	76.8
	4.4	0.3	3.1	2.5	0.3	18.5	15.1	49.9	5.7	0.1	100.0	3620.1
EE.UU.	19.7	3.1	39.7	11.7	17.9	39.9	18.3	32.2	35.1	76.9	-	28.0
	4.9	0.0	4.4	5.7	0.3	22.3	9.5	46.3	6.3	0.2	100.0	1320.4
Japon	0.1	0.2	4.7	0.1	0.5	4.2	14.6	10.0	14.3	0.5	-	7.7
	0.1	0.0	1.9	0.2	0.0	8.6	27.7	52.1	9.4	0.0	100.0	363.5
Resto	29.4	91.3	33.0	2.3	26.7	46.9	46.5	53.0	37.1	20.9	-	41.1
	4.9	0.6	2.5	0.8	0.3	17.8	16.5	51.9	4.6	0.0	100.0	1936.2
CAME	2.5	0.2	0.2	0.5	0.0	1.1	2.5	2.6	1.7	0.0	-	1.9
	9.1	0.0	0.3	3.8	0.0	8.6	19.0	54.6	4.6	0.0	100.0	90.3
Asia	0.5	0.0	6.0	56.7	0.0	0.3	0.2	0.1	2.9	0.0	-	8.2
	0.4	0.0	2.3	94.2	0.0	0.6	0.4	0.3	1.8	0.0	100.0	386.1
Africa	0.1	0.0	3.4	14.4	2.0	1.3	7.9	0.0	0.0	0.0	-	3.4
	0.1	0.0	3.1	57.2	0.3	5.7	33.5	0.1	0.0	0.0	100.0	161.7
Resto del mundo	0.1	0.4	0.1	3.2	0.1	1.3	1.6	0.4	4.7	1.3	-	1.3
	0.3	0.1	0.2	34.7	0.0	16.3	18.4	11.2	18.7	0.1	100.0	59.8
	100.0	100.0	100.0	100.0	100.0	100.0	100.0	100.0	100.0	100.0	-	100.0
TOTAL	326.0	12.6	146.6	641.1	23.7	737.4	688.1	1897.2	238.3	4.1	-	4715.1
	6.9	0.3	3.1	13.6	0.5	15.6	14.6	40.2	5.1	0.1	100.0	4715.1

BRASIL: ESTRUCTURA DE LAS IMPORTACIONES SEGUN SECCIONES DE LA CUCI Y ZONAS COPARTICIPES, 1973
(Estructuras por secciones y zonas en porcentajes. Totales cif en millones de dolares)

Cuadro 12 (continuación)

ZONAS COPARTICIPES	SECCIONES										TOTAL	
	0	1	2	3	4	5	6	7	8	9		
ALADI	31.9 37.2	3.7 0.1	11.3 4.4	8.0 14.2	54.3 4.1	5.3 9.3	9.8 19.3	2.3 9.2	4.0 2.3	1.1 0.0	- 100.0	8.6 594.1
MCCA	0.3 95.1	0.0 0.0	0.0 4.0	0.0 0.0	0.0 0.0	0.0 0.0	0.0 0.0	0.0 0.8	0.0 0.0	0.0 0.0	- 100.0	0.0 2.3
CARICOM	0.0 1.0	0.0 0.0	0.1 2.2	1.2 84.7	0.0 0.0	0.1 9.8	0.0 0.7	0.0 1.2	0.0 0.3	0.0 0.0	- 100.0	0.2 15.0
OCDE	66.1 9.0	95.1 0.3	69.0 3.1	9.5 1.9	42.1 0.4	90.2 18.2	81.3 18.6	93.6 42.9	86.6 5.7	98.9 0.0	- 100.0	73.9 5115.3
EE.UU.	39.1 13.7	6.4 0.1	33.0 3.8	7.4 3.9	20.1 0.4	36.7 19.1	21.7 12.8	34.5 40.8	31.3 5.3	68.3 0.1	- 100.0	28.7 1982.4
Japon	0.1 0.1	0.3 0.0	3.3 1.4	0.1 0.1	0.6 0.1	3.2 6.2	14.8 32.5	11.2 49.2	16.5 10.3	0.2 0.0	- 100.0	7.7 533.8
Resto	26.9 7.2	88.5 0.6	32.7 2.9	2.0 0.8	21.4 0.4	50.3 19.9	44.7 20.1	47.9 43.1	38.8 5.0	30.4 0.0	- 100.0	37.6 2599.1
CAME	0.8 5.7	0.2 0.0	0.3 0.8	0.8 8.7	0.0 0.0	1.0 10.1	1.1 13.2	2.4 57.8	1.1 3.6	0.0 0.0	- 100.0	1.4 97.9
Asia	0.4 0.4	0.0 0.0	13.5 3.8	71.2 92.6	3.1 0.2	0.3 0.4	0.3 0.5	0.2 0.6	3.7 1.5	0.0 0.0	- 100.0	11.7 810.2
Africa	0.4 1.6	0.0 0.0	5.3 6.4	7.2 40.1	0.5 0.1	1.3 7.1	7.2 44.4	0.0 0.3	0.0 0.0	0.0 0.0	- 100.0	2.7 189.3
Resto del mando	0.0 0.2	0.9 0.2	0.4 0.9	2.1 23.9	0.0 0.0	1.7 19.1	0.3 3.8	1.4 35.5	4.6 16.5	0.0 0.0	- 100.0	1.3 93.1
	100.0	100.0	100.0	100.0	100.0	100.0	100.0	100.0	100.0	100.0		100.0
TOTAL	693.6 10.0	16.8 0.2	229.7 3.3	1053.9 15.2	44.4 0.6	1030.8 14.9	1169.5 16.9	2342.3 33.9	334.7 4.8	1.6 0.0	- 100.0	6917.4 6917.4

BRASIL: ESTRUCTURA DE LAS IMPORTACIONES SEGUN SECCIONES DE LA CUCI Y ZONAS COPARTICIPES, 1974
(Estructuras por secciones y zonas en porcentajes. Totales cif en millones de dolares)

Cuadro 12 (continuación)

ZONAS COPARTICIPES	SECCIONES										TOTAL	
	0	1	2	3	4	5	6	7	8	9		
ALADI	27.3 26.4	3.1 0.1	13.7 7.1	5.6 18.8	37.4 2.8	3.8 8.4	8.5 25.9	2.5 8.8	3.7 1.6	0.7 0.0	- 100.0	7.1 993.4
MCCA	0.0 0.0	0.0 0.0	0.0 78.9	0.0 0.0	0.0 0.0	0.0 0.0	0.0 0.0	0.0 13.2	0.0 7.9	0.0 0.0	- 100.0	0.0 0.2
CARICOM	0.2 10.4	0.0 0.1	0.3 6.5	0.4 65.8	0.0 0.0	0.1 13.8	0.0 0.5	0.0 2.7	0.0 0.3	0.1 0.0	- 100.0	0.1 19.8
OCDE	71.1 7.2	54.1 0.3	61.6 3.3	5.6 2.0	60.9 0.5	89.6 21.0	84.7 27.1	94.8 34.4	87.9 4.1	99.1 0.0	- 100.0	67.2 9450.9
EE.UU.	28.5 8.1	15.0 0.1	30.9 4.7	3.8 3.8	48.4 1.1	36.5 23.7	20.1 17.9	36.1 36.4	33.0 4.2	61.0 0.0	- 100.0	24.2 3401.6
Japon	0.1 0.1	0.3 0.0	5.1 2.1	0.1 0.2	0.4 0.0	3.8 6.7	19.3 47.0	13.6 37.6	17.9 6.3	1.4 0.0	- 100.0	8.8 1241.3
Resto	42.6 8.5	75.8 0.5	25.5 2.7	1.7 1.2	12.1 0.2	49.4 22.7	45.4 28.6	45.1 32.2	37.0 3.4	36.8 0.0	- 100.0	34.2 4808.0
CAME	0.7 3.8	1.3 0.2	0.1 0.4	1.7 30.3	0.0 0.0	1.4 17.0	1.0 15.8	1.7 30.1	1.1 2.5	0.0 0.0	- 100.0	1.3 188.7
Asia	0.2 0.1	0.1 0.0	12.2 2.5	69.2 93.4	1.5 0.0	1.7 1.5	1.2 1.5	0.2 0.3	3.6 0.6	0.0 0.0	- 100.0	17.8 2498.1
Africa	0.4 0.5	0.0 0.0	10.6 7.5	14.9 68.5	0.3 0.0	1.8 5.5	4.3 17.8	0.0 0.1	0.0 0.0	0.1 0.0	- 100.0	5.2 732.5
Resto del mundo	0.0 0.1	1.4 0.2	1.5 4.4	2.6 50.1	0.0 0.0	1.4 17.7	0.3 4.9	0.7 13.3	3.8 9.3	0.0 0.0	- 100.0	1.3 178.0
	100.0	100.0	100.0	100.0	100.0	100.0	100.0	100.0	100.0	100.0		100.0
TOTAL	962.7 6.8	31.1 0.2	513.4 3.7	3372.0 24.0	74.8 0.5	2211.1 15.7	3028.3 21.5	3429.2 24.4	437.5 3.1	1.4 0.0	- 100.0	14061.5 14061.5

BRASIL: ESTRUCTURA DE LAS IMPORTACIONES SEGUN SECCIONES DE LA CUCI Y ZONAS COPARTICIPES, 1975
(Estructuras por secciones y zonas en porcentajes. Totales cif en millones de dolares)

Cuadro 12 (continuación)

ZONAS COPARTICIPES	SECCIONES										TOTAL	
	0	1	2	3	4	5	6	7	8	9		
ALADI	30.2	7.9	10.4	3.5	44.2	4.7	6.7	2.3	5.1	0.2	-	5.7
	30.1	0.2	5.1	16.2	2.2	10.5	20.1	12.8	2.9	0.0	100.0	775.1
MCCA	0.0	0.0	0.1	0.0	0.0	0.1	0.0	0.0	0.1	0.0	-	0.0
	0.0	0.0	19.7	0.0	0.0	62.8	0.4	0.5	16.6	0.0	100.0	1.5
CARICOM	0.2	0.0	0.3	0.2	0.0	0.3	0.0	0.0	0.0	0.0	-	0.1
	9.4	0.0	7.5	44.0	0.0	35.6	0.2	2.6	0.7	0.0	100.0	12.6
OCDE	66.5	89.6	67.0	6.6	55.7	90.9	87.4	95.6	87.6	99.5	-	67.5
	5.6	0.2	2.7	2.6	0.2	17.3	22.2	44.9	4.2	0.0	100.0	9163.0
EE.UU.	40.6	0.6	35.3	5.4	37.9	45.4	15.7	33.0	34.6	43.1	-	24.9
	9.3	0.0	3.9	5.6	0.4	23.4	13.8	42.0	4.5	0.0	100.0	3379.1
Japon	0.1	0.5	5.9	0.0	0.6	4.7	25.5	11.4	14.8	0.9	-	9.3
	0.1	0.0	1.8	0.1	0.0	6.5	47.3	39.1	5.2	0.0	100.0	1256.4
Resto	25.8	88.5	25.8	1.2	17.2	40.9	46.2	51.2	38.2	55.6	-	33.3
	4.4	0.4	2.1	1.0	0.1	15.7	23.8	48.7	3.7	0.0	100.0	4527.5
CAME	1.3	0.5	0.0	2.0	0.0	1.8	1.8	1.5	1.5	0.2	-	1.6
	4.4	0.0	0.0	32.0	0.0	13.7	18.9	28.0	2.9	0.0	100.0	223.5
Asia	0.3	0.0	11.8	73.8	0.0	0.7	0.6	0.2	2.1	0.0	-	20.0
	0.1	0.0	1.6	96.7	0.0	0.4	0.5	0.3	0.3	0.0	100.0	2710.7
Africa	1.3	0.0	9.6	11.9	0.1	0.3	3.2	0.0	0.0	0.0	-	4.1
	1.8	0.0	6.6	76.6	0.0	1.1	13.5	0.4	0.0	0.0	100.0	550.3
Resto del mundo	0.3	2.0	0.8	2.0	0.0	1.3	0.3	0.4	3.7	0.0	-	1.0
	1.6	0.3	2.1	50.6	0.0	16.1	4.4	13.4	11.5	0.0	100.0	139.1
	100.0	100.0	100.0	100.0	100.0	100.0	100.0	100.0	100.0	100.0	-	100.0
TOTAL	772.3	21.9	375.7	3550.9	39.4	1740.1	2327.9	4305.4	439.1	3.1	-	13575.8
	5.7	0.2	2.8	26.2	0.3	12.8	17.1	31.7	3.2	0.0	100.0	13575.8

BRASIL: ESTRUCTURA DE LAS IMPORTACIONES SEGUN SECCIONES DE LA CUCI Y ZONAS COPARTICIPES, 1976
(Estructuras por secciones y zonas en porcentajes. Totales cif en millones de dolares)

Cuadro 12 (continuación)

ZONAS COPARTICIPES	SECCIONES										TOTAL	
	0	1	2	3	4	5	6	7	8	9		
ALADI	42.2 33.6	19.8 0.3	15.7 4.8	3.3 11.1	68.3 1.6	7.0 19.8	22.4 27.5	2.4 7.5	8.7 2.8	0.0 0.0	- 100.0	9.3 1282.3
MCCA	0.7 91.7	0.0 0.0	0.1 3.5	0.0 0.0	0.0 0.0	0.0 4.3	0.0 0.0	0.0 0.5	0.0 0.0	0.0 0.0	- 100.0	0.1 8.2
CARICOM	0.0 0.1	0.5 0.6	0.7 13.4	0.1 29.3	0.0 0.0	0.7 64.1	0.0 0.1	0.0 0.3	0.1 1.2	0.0 0.0	- 100.0	0.2 20.6
OCDE	56.3 7.2	79.0 0.2	57.5 2.8	4.9 2.6	31.4 0.1	88.9 21.8	72.3 14.2	93.8 46.6	83.5 4.3	97.0 0.1	- 100.0	58.3 8016.7
EE.UU.	26.8 8.8	0.3 0.0	30.7 3.9	4.1 5.7	16.1 0.2	41.9 26.6	16.0 8.1	32.8 42.0	35.3 4.7	10.9 0.0	- 100.0	22.6 3102.7
Japon	0.1 0.1	0.3 0.0	2.8 1.1	0.0 0.0	2.0 0.1	4.0 7.8	17.3 27.1	14.6 57.9	14.8 6.0	0.0 0.0	- 100.0	7.3 1004.5
Resto	29.4 7.7	78.3 0.4	24.0 2.4	0.8 0.9	13.3 0.1	43.0 21.7	39.1 15.7	46.5 47.3	33.4 3.5	86.1 0.2	- 100.0	28.4 3909.5
CAME	0.7 2.6	0.6 0.0	0.9 1.3	2.1 34.2	0.0 0.0	1.3 9.8	2.5 14.6	2.4 36.2	0.8 1.1	0.0 0.0	- 100.0	2.0 268.3
Asia	0.1 0.0	0.0 0.0	12.6 1.5	77.0 97.7	0.0 0.0	0.5 0.3	0.2 0.1	0.2 0.2	1.9 0.2	3.0 0.0	- 100.0	24.8 3411.8
Africa	0.0 0.0	0.0 0.0	10.7 8.3	9.5 81.1	0.3 0.0	0.7 2.8	2.5 7.7	0.0 0.1	0.0 0.0	0.0 0.0	- 100.0	3.7 506.5
Resto del mundo	0.0 0.1	0.2 0.0	1.8 3.0	3.2 59.4	0.0 0.0	0.6 6.9	0.3 1.8	1.2 19.9	5.0 8.8	0.0 0.0	- 100.0	1.7 233.8
	100.0	100.0	100.0	100.0	100.0	100.0	100.0	100.0	100.0	100.0		100.0
TOTAL	1022.8 7.4	22.1 0.2	393.7 2.9	4332.4 31.5	30.6 0.2	1968.7 14.3	1576.4 11.5	3981.9 29.0	409.0 3.0	10.5 0.1	- 100.0	13748.2 13748.2

BRASIL: ESTRUCTURA DE LAS IMPORTACIONES SEGUN SECCIONES DE LA CUCI Y ZONAS COPARTICIPES, 1977
(Estructuras por secciones y zonas en porcentajes. Totales cif en millones de dolares)

Cuadro 12 (continuación)

ZONAS COPARTICIPES	SECCIONES										TOTAL	
	0	1	2	3	4	5	6	7	8	9		
ALADI	56.3	35.3	19.3	3.4	80.4	6.3	25.5	4.2	9.4	0.4	-	11.1
	32.7	0.4	5.5	10.3	1.6	8.3	28.5	10.2	2.5	0.0	100.0	1500.7
MCCA	0.0	0.0	0.0	0.0	0.0	0.0	0.0	0.0	0.0	0.0	-	0.0
	0.0	0.0	57.3	0.0	0.0	0.9	1.5	40.1	0.0	0.3	100.0	0.3
CARICOM	0.0	0.0	1.2	0.1	0.0	0.7	0.0	0.0	0.0	0.0	-	0.2
	0.0	0.0	23.4	16.5	0.0	59.5	0.0	0.2	0.5	0.0	100.0	22.0
OCDE	39.3	63.7	52.6	5.4	19.6	86.6	69.0	91.2	85.1	97.9	-	54.4
	4.6	0.1	3.0	3.3	0.1	23.0	15.7	45.2	4.7	0.2	100.0	7379.0
EE.UU.	13.0	0.3	27.0	4.1	9.1	40.3	14.8	31.8	34.5	4.0	-	20.3
	4.1	0.0	4.2	6.7	0.1	28.6	9.0	42.2	5.1	0.0	100.0	2758.5
Japon	0.1	0.2	2.1	0.0	1.0	3.7	16.7	14.2	14.5	0.0	-	6.9
	0.0	0.0	0.9	0.1	0.0	7.8	29.8	55.1	6.3	0.0	100.0	942.4
Resto	26.3	63.2	23.5	1.3	9.5	42.6	37.4	45.1	36.1	93.9	-	27.1
	6.2	0.3	2.7	1.6	0.1	22.7	17.1	44.9	4.0	0.4	100.0	3678.1
CAME	0.7	0.5	1.0	1.7	0.0	1.6	2.0	3.2	0.8	0.0	-	2.0
	2.2	0.0	1.5	27.7	0.0	12.6	12.3	42.5	1.2	0.0	100.0	276.9
Asia	0.1	0.0	13.6	77.5	0.0	0.1	0.4	0.2	2.1	0.0	-	26.4
	0.0	0.0	1.6	97.6	0.0	0.1	0.2	0.2	0.2	0.0	100.0	3576.3
Africa	3.6	0.0	10.9	9.1	0.0	3.4	2.7	0.0	0.4	0.0	-	4.4
	5.2	0.0	7.7	68.2	0.0	11.0	7.6	9.1	0.3	0.0	100.0	601.4
Resto del mundo	0.0	0.5	1.4	2.7	0.0	1.2	0.3	1.2	2.1	1.7	-	1.6
	0.2	0.0	2.8	58.6	0.0	11.1	2.0	21.0	4.1	0.1	100.0	210.7
	100.0	100.0	100.0	100.0	100.0	100.0	100.0	100.0	100.0	100.0		100.0
TOTAL	871.1	17.2	426.5	4502.2	30.4	1960.5	1676.9	3659.4	406.7	16.4	-	13567.3
	6.4	0.1	3.1	33.2	0.2	14.5	12.4	27.0	3.0	0.1	100.0	13567.3

BRASIL: ESTRUCTURA DE LAS IMPORTACIONES SEGUN SECCIONES DE LA CUCI Y ZONAS COPARTICIPES, 1978
(Estructuras por secciones y zonas en porcentajes. Totales cif en millones de dolares)

Cuadro 12 (continuación)

ZONAS COPARTICIPES	SECCIONES										TOTAL	
	0	1	2	3	4	5	6	7	8	9		
ALADI	33.5 32.1	30.6 0.5	24.9 8.0	2.9 9.1	86.7 3.3	6.2 8.6	24.4 24.0	3.9 10.7	11.4 3.7	0.0 0.0	- 100.0	10.0 1570.2
MCCA	0.0 0.0	0.0 0.0	0.0 41.9	0.0 0.0	0.0 0.0	0.0 17.0	0.0 9.4	0.0 28.3	0.0 3.4	0.0 0.0	- 100.0	0.0 0.5
CARICOM	0.0 0.2	0.0 0.0	1.1 20.0	0.0 6.6	0.0 0.0	0.8 63.8	0.0 0.1	0.1 9.1	0.0 0.1	0.0 0.0	- 100.0	0.2 27.1
OCDE	65.9 11.1	68.3 0.2	49.4 2.8	5.5 3.0	13.3 0.1	86.1 21.1	71.2 12.3	91.8 44.3	83.1 4.7	100.0 0.3	- 100.0	57.2 8948.3
EE.UU.	36.7 16.1	0.4 0.0	25.3 3.7	3.0 4.3	2.0 0.0	40.8 26.2	17.5 7.9	29.3 36.9	32.3 4.8	3.6 0.0	- 100.0	21.9 3423.5
Japon	0.0 0.0	0.2 0.0	1.4 0.5	0.0 0.0	0.1 0.0	3.3 5.5	13.9 16.0	22.4 71.9	15.8 6.0	0.0 0.0	- 100.0	8.6 1346.0
Resto	29.2 10.5	67.7 0.4	22.7 2.7	2.5 3.0	11.1 0.2	41.9 22.0	39.8 14.7	40.2 41.5	35.0 4.3	96.3 0.7	- 100.0	26.7 4178.8
CAME	0.4 2.9	1.0 0.1	0.6 1.3	1.8 39.9	0.0 0.0	1.6 17.1	0.7 4.6	1.7 31.3	1.2 2.7	0.0 0.0	- 100.0	1.5 227.6
Asia	0.1 0.0	0.0 0.0	14.7 1.8	79.8 95.6	0.0 0.0	0.2 0.1	0.4 0.1	1.9 2.0	2.3 0.3	0.0 0.0	- 100.0	26.4 4122.3
Africa	0.0 0.0	0.0 0.0	8.3 7.8	7.3 67.8	0.0 0.0	3.8 15.6	2.8 8.2	0.1 0.5	0.1 0.1	0.0 0.0	- 100.0	3.4 531.0
Resto del mundo	0.0 0.1	0.1 0.0	1.0 2.3	2.6 64.0	0.0 0.0	1.1 12.3	0.6 4.7	0.6 11.9	1.9 4.7	0.0 0.0	- 100.0	1.3 203.9
	100.0	100.0	100.0	100.0	100.0	100.0	100.0	100.0	100.0	100.0		100.0
TOTAL	1501.4 9.6	26.7 0.2	501.2 3.2	4937.5 31.6	59.3 0.4	2196.1 14.0	1548.7 9.9	4318.0 27.6	511.3 3.3	30.8 0.2	- 100.0	15630.9 15630.9

BRASIL: ESTRUCTURA DE LAS IMPORTACIONES SEGUN SECCIONES DE LA CUCI Y ZONAS COPARTICIPES, 1979
(Estructuras por secciones y zonas en porcentajes. Totales dif en millones de dolares)

Cuadro 12 (continuación)

ZONAS COPARTICIPES	SECCIONES										TOTAL	
	0	1	2	3	4	5	6	7	8	9		
ALADI	43.3 36.7	27.7 0.3	29.4 8.6	3.6 10.8	61.2 3.5	6.6 7.6	27.4 20.8	4.3 8.5	12.0 3.2	0.1 0.0	- 100.0	12.0 2463.1
MCCA	0.4 79.3	0.0 0.0	0.0 1.9	0.0 0.0	0.0 0.0	0.1 16.3	0.0 0.7	0.0 1.5	0.0 0.3	0.0 0.0	- 100.0	0.0 9.3
CARICOM	0.0 0.0	0.0 0.0	1.3 23.0	0.0 5.5	0.0 0.0	0.6 44.1	0.0 0.8	0.2 25.8	0.0 0.7	0.0 0.0	- 100.0	0.2 41.0
OCDE	47.9 9.7	70.9 0.2	49.6 3.5	4.8 3.4	37.9 0.5	83.4 22.8	65.2 11.8	90.1 42.7	82.6 5.2	99.8 0.2	- 100.0	50.2 10319.5
EE.UU.	25.3 13.2	0.6 0.0	24.0 4.4	3.4 6.2	20.4 0.7	39.0 27.9	15.9 8.4	20.6 35.0	30.7 5.0	8.6 0.0	- 100.0	19.4 3994.3
Japon	0.0 0.0	0.0 0.0	1.2 0.7	0.0 0.2	0.1 0.0	2.7 6.4	9.8 15.1	16.7 67.4	18.9 10.2	0.0 0.0	- 100.0	5.9 1213.5
Resto	22.6 9.2	70.3 0.4	24.4 3.5	1.4 2.0	17.4 0.5	41.1 22.7	39.5 14.4	44.7 42.8	33.0 4.2	91.3 0.3	- 100.0	24.9 5111.7
CAME	0.2 1.4	1.2 0.1	0.8 1.9	1.3 34.4	0.0 0.0	2.4 24.2	0.9 5.8	1.7 29.3	1.3 2.9	0.0 0.0	- 100.0	1.4 284.9
Asia	8.2 2.6	0.0 0.0	11.9 1.3	84.0 93.9	0.9 0.0	0.4 0.2	0.3 0.1	2.3 1.7	2.0 0.2	0.0 0.0	- 100.0	31.9 6561.1
Africa	0.0 0.1	0.0 0.0	4.7 6.6	3.2 44.7	0.0 0.0	5.4 29.5	4.7 16.8	0.2 2.2	0.0 0.0	0.0 0.0	- 100.0	2.5 517.6
Resto del mundo	0.0 0.1	0.2 0.0	2.3 4.6	3.1 60.2	0.0 0.0	1.0 7.9	1.5 7.7	1.2 16.0	2.0 3.6	0.0 0.0	- 100.0	1.8 371.4
	100.0	100.0	100.0	100.0	100.0	100.0	100.0	100.0	100.0	100.0		100.0
TOTAL	2087.3 10.1	27.1 0.1	724.1 3.5	7333.3 35.7	142.3 0.7	2621.2 13.7	1867.9 9.1	4892.0 23.8	655.4 3.2	17.5 0.1	- 100.0	20568.0 20568.0

BRASIL: ESTRUCTURA DE LAS IMPORTACIONES SEGUN SECCIONES DE LA CUCI Y ZONAS COPARTICIPES, 1980
(Estructuras por secciones y zonas en porcentajes. Totales en millones de dolares)

Cuadro 12 (continuación)

ZONAS COPARTICIPES	SECCIONES										TOTAL	
	0	1	2	3	4	5	6	7	8	9		
ALADI	31.5 22.6	22.7 0.2	33.1 9.7	8.3 30.0	61.6 2.2	6.1 7.2	26.7 19.8	3.6 6.4	9.4 2.1	0.4 0.0	- 100.0	11.6 2981.2
MCCA	0.1 39.0	0.0 0.0	0.0 6.2	0.0 0.0	0.0 0.0	0.0 19.4	0.0 3.5	0.0 25.7	0.1 6.2	0.0 0.0	- 100.0	0.0 5.6
CARICOM	0.0 0.0	0.0 0.0	1.2 17.1	0.2 37.3	0.0 0.0	0.7 43.0	0.0 0.6	0.0 0.4	0.2 1.6	0.0 0.0	- 100.0	0.2 60.8
OCDE	64.3 11.4	75.7 0.1	44.1 3.2	4.3 3.9	35.6 0.3	82.5 23.8	66.7 12.2	92.2 40.4	86.0 4.7	99.6 0.1	- 100.0	47.3 12104.1
EE.UU.	32.3 14.1	0.3 0.0	18.9 3.4	2.7 6.0	29.5 0.6	41.5 29.4	18.8 8.4	31.0 33.4	34.8 4.7	12.6 0.0	- 100.0	19.2 4922.9
Japon	0.0 0.0	0.1 0.0	1.2 0.9	0.4 3.3	0.1 0.0	2.8 8.0	11.0 20.1	13.2 57.8	17.8 9.8	0.0 0.0	- 100.0	4.7 1206.3
Resto	32.0 11.5	75.2 0.3	23.9 3.5	1.2 2.2	6.0 0.1	38.3 22.3	37.0 13.7	48.0 42.6	33.4 3.7	87.0 0.1	- 100.0	23.3 5974.8
CAME	0.2 1.5	1.5 0.1	0.7 2.1	0.8 28.1	0.0 0.0	3.4 39.0	0.5 3.6	1.3 23.0	1.2 2.6	0.0 0.0	- 100.0	1.2 300.3
Asia	2.9 0.7	0.0 0.0	11.9 1.2	76.1 96.5	2.7 0.0	0.3 0.1	0.3 0.1	1.9 1.2	1.8 0.1	0.0 0.0	- 100.0	33.3 8513.6
Africa	0.0 0.0	0.0 0.0	5.6 4.1	7.6 68.4	0.0 0.0	5.3 15.5	5.6 10.3	0.4 1.6	0.0 0.0	0.0 0.0	- 100.0	4.7 1192.0
Resto del mundo	1.0 4.9	0.1 0.0	3.4 6.6	2.7 66.0	0.0 0.0	1.5 12.1	0.2 0.8	0.6 7.5	1.4 2.0	0.0 0.0	- 100.0	1.7 443.6
	100.0	100.0	100.0	100.0	100.0	100.0	100.0	100.0	100.0	100.0		100.0
TOTAL	2142.7 8.4	20.3 0.1	872.7 3.4	10790.6 42.1	105.6 0.4	3484.6 13.6	2209.8 8.6	5304.1 20.7	661.3 2.6	9.5 0.0	- 100.0	25601.2 25601.2

BRASIL: ESTRUCTURA DE LAS IMPORTACIONES SEGUN SECCIONES DE LA CUCI Y ZONAS COPARTICIPES, 1981
(Estructuras por secciones y zonas en porcentajes. Totales cif en millones de dolares)

Cuadro 12 (continuación)

ZONAS COPARTICIPES	SECCIONES										TOTAL	
	0	1	2	3	4	5	6	7	8	9		
ALADI	19.5 10.0	21.3 0.1	43.2 10.7	15.1 53.1	80.1 1.0	9.4 6.2	20.4 12.4	3.1 4.4	12.3 2.0	31.7 0.1	- 100.0	14.0 3455.4
MCCA	0.0 0.0	0.0 0.0	0.0 24.9	0.0 0.0	0.0 0.0	0.0 58.3	0.0 0.0	0.0 15.9	0.0 1.0	0.0 0.0	- 100.0	0.0 1.1
CARICOM	0.0 0.0	0.0 0.0	1.1 20.5	0.0 12.0	0.0 0.0	1.1 55.1	0.2 10.9	0.0 1.4	0.0 0.1	0.0 0.0	- 100.0	0.2 46.5
OCDE	75.8 12.6	77.1 0.1	38.1 3.0	3.5 4.1	19.9 0.1	81.7 17.5	74.0 14.5	94.5 43.6	82.5 4.4	68.3 0.0	- 100.0	43.1 10674.9
EE.UU.	52.8 21.5	0.5 0.0	16.6 3.3	2.0 5.6	0.4 0.0	37.3 19.5	14.4 7.9	34.2 38.6	34.4 4.5	7.9 0.0	- 100.0	17.6 4362.9
Japon	0.0 0.1	0.2 0.0	0.9 0.6	0.3 2.4	0.1 0.0	3.6 5.9	14.6 21.9	17.5 61.7	18.2 7.5	0.0 0.0	- 100.0	5.6 1395.7
Resto	23.0 8.3	76.4 0.3	20.6 3.6	1.3 3.1	19.4 0.2	40.8 19.0	45.0 19.2	42.8 42.8	29.9 3.5	60.3 0.1	- 100.0	19.8 4916.3
CAME	0.7 4.4	1.3 0.1	2.2 6.6	0.7 29.7	0.0 0.0	3.8 29.9	0.7 0.2	1.2 19.9	2.1 4.2	0.0 0.0	- 100.0	1.2 289.4
Asia	3.9 0.9	0.0 0.0	8.5 0.9	62.3 97.3	0.0 0.0	0.5 0.1	0.2 0.0	0.9 0.6	1.5 0.1	0.0 0.0	- 100.0	31.5 7804.8
Africa	0.0 0.0	0.1 0.0	4.3 1.8	15.7 91.7	0.0 0.0	2.3 2.5	3.7 3.7	0.2 0.4	0.1 0.0	0.0 0.0	- 100.0	8.4 2090.1
Resto del mundo	0.1 0.3	0.2 0.0	2.5 5.3	2.6 78.6	0.0 0.0	1.3 7.2	0.8 4.2	0.2 2.3	1.5 2.1	0.0 0.0	- 100.0	1.6 406.2
	100.0	100.0	100.0	100.0	100.0	100.0	100.0	100.0	100.0	100.0		100.0
TOTAL	1777.8 7.2	16.1 0.1	852.6 3.4	12191.4 49.2	43.6 0.2	2287.8 9.2	2095.3 8.5	4924.1 19.9	574.0 2.3	5.7 0.0	- 100.0	24768.5 24768.5

BRASIL: ESTRUCTURA DE LAS IMPORTACIONES SEGUN SECCIONES DE LA CUCI Y ZONAS COPARTICIPES, 1982
(Estructuras por secciones y zonas en porcentajes. Totales cif en millones de dolares)

Cuadro 12 (conclusión)

ZONAS COPARTICIPES	SECCIONES										TOTAL	
	0	1	2	3	4	5	6	7	8	9		
ALADI	27.7	14.8	46.1	18.1	67.4	8.0	29.1	2.6	9.3	2.3	-	16.3
	10.9	0.1	9.6	57.1	0.8	4.4	12.4	3.1	1.6	0.0	100.0	3585.6
MCCA	0.0	0.0	0.1	0.0	0.0	0.0	0.0	0.0	0.0	0.0	-	0.0
	0.0	0.0	51.5	0.0	0.0	3.0	0.0	43.7	1.8	0.0	100.0	0.8
CARICOM	0.0	0.0	1.4	0.0	0.0	0.9	0.5	0.0	0.0	0.0	-	0.2
	0.1	0.0	26.1	11.6	0.0	43.5	18.5	0.1	0.1	0.0	100.0	39.5
OCDE	71.4	83.4	39.3	3.5	32.6	80.6	66.4	94.5	84.0	97.5	-	40.7
	11.3	0.1	3.3	4.4	0.2	17.7	11.3	45.9	5.7	0.1	100.0	8932.4
EE.UU.	39.4	0.8	19.0	2.9	12.8	35.8	20.4	34.1	32.2	4.7	-	16.9
	14.9	0.0	3.8	8.8	0.1	18.8	8.4	39.8	5.3	0.0	100.0	3719.7
Japon	0.0	0.4	0.9	0.1	0.0	3.3	10.0	14.6	21.5	0.0	-	4.5
	0.1	0.0	0.7	0.7	0.0	6.5	15.3	63.5	13.2	0.0	100.0	994.5
Resto	31.9	82.2	19.4	0.5	19.8	41.5	36.0	45.8	30.3	92.8	-	19.2
	10.7	0.3	3.4	1.4	0.2	19.3	13.0	47.1	4.4	0.2	100.0	4218.3
CAME	0.6	1.4	4.9	2.7	0.0	5.7	0.4	1.4	1.7	0.0	-	2.5
	1.5	0.0	6.7	56.8	0.0	20.7	1.0	11.3	1.9	0.0	100.0	542.8
Asia	0.3	0.0	4.7	61.5	0.0	0.6	0.3	0.7	2.4	0.0	-	32.1
	0.1	0.0	0.5	98.6	0.0	0.2	0.1	0.4	0.2	0.0	100.0	7047.3
Africa	0.0	0.3	1.7	9.9	0.0	2.7	3.3	0.1	0.1	0.1	-	5.6
	0.0	0.0	1.0	90.4	0.0	4.2	4.0	0.3	0.0	0.0	100.0	1237.1
Resto del mundo	0.0	0.1	1.9	4.3	0.0	1.5	0.2	0.7	2.5	0.0	-	2.6
	0.0	0.0	2.5	83.9	0.0	5.3	0.4	5.3	2.6	0.0	100.0	572.9
	100.0	100.0	100.0	100.0	100.0	100.0	100.0	100.0	100.0	100.0	-	100.0
TOTAL	1409.7	13.6	748.0	11304.2	43.7	1957.9	1525.4	4337.4	608.6	9.8	-	21958.5
	6.4	0.1	3.4	51.5	0.2	8.9	6.9	19.8	2.8	0.0	100.0	21958.5

Gráfico 12

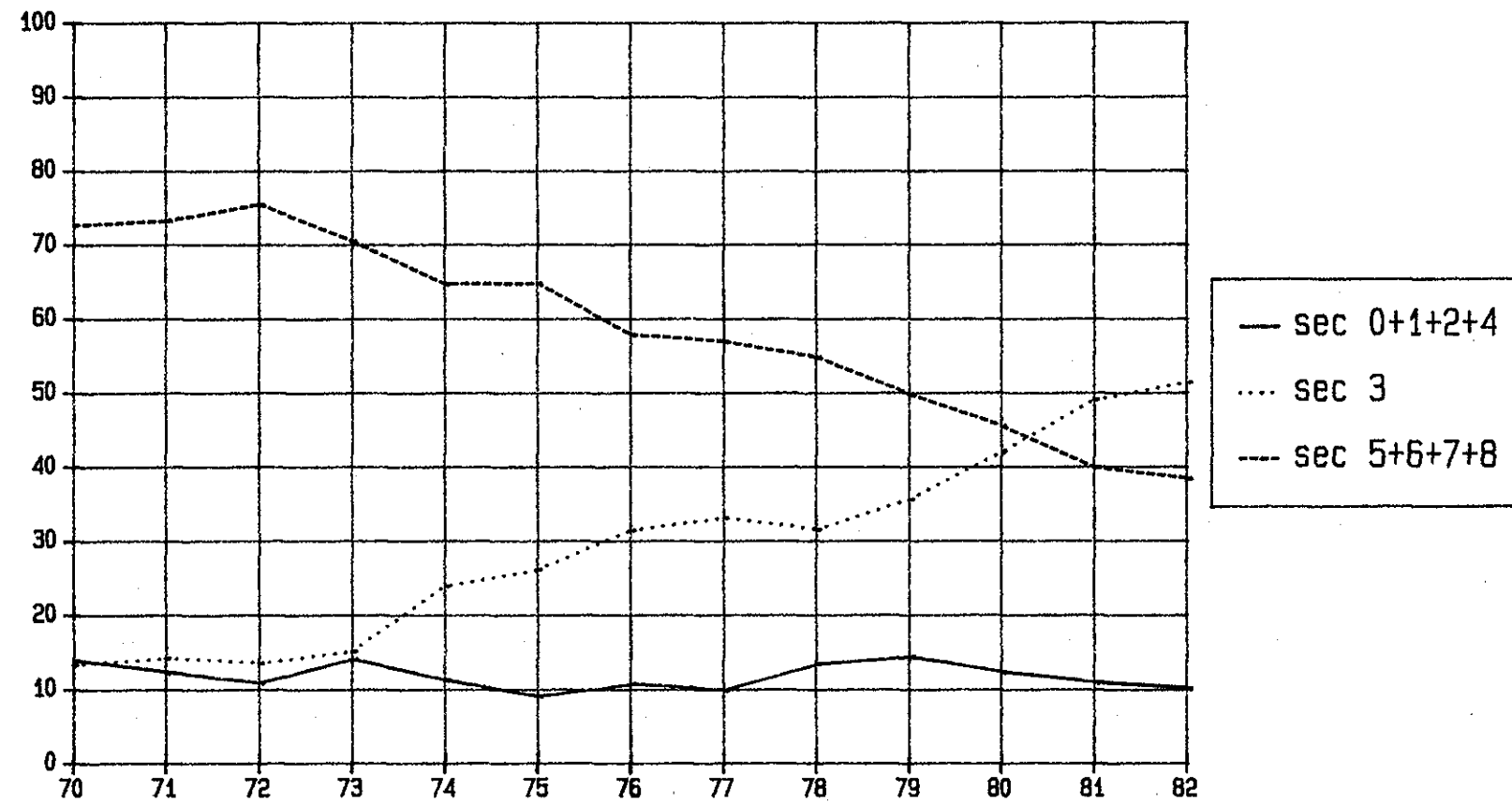
BRASIL: Estructura de las importaciones
segun secciones de la CUCI (Porcentajes)

CUADRO 13
 COLOMBIA: ESTRUCTURA DE LAS EXPORTACIONES SEGUN SECCIONES DE LA CUCI Y ZONAS COPARTICIPES, 1970
 (Estructuras por secciones y zonas en porcentajes. Totales fob en millones de dolares)

ZONAS COPARTICIPES	SECCIONES										TOTAL	
	0	1	2	3	4	5	6	7	8	9		
ALADI	5.3	0.3	12.4	39.3	0.0	65.3	17.8	58.9	38.9	1.6	-	11.3
	34.9	0.0	7.1	35.0	0.0	6.9	9.1	4.0	3.0	0.0	100.0	82.1
MCCA	0.2	0.4	1.9	0.0	0.0	12.2	4.0	22.1	6.3	0.2	-	0.9
	19.2	0.5	13.3	0.3	0.0	16.2	25.8	18.8	6.0	0.0	100.0	6.6
CA&ICOM	0.1	0.0	0.1	3.1	0.0	0.1	1.8	3.1	0.6	0.0	-	0.5
	17.3	0.0	1.6	56.8	0.0	0.3	18.6	4.4	1.0	0.0	100.0	4.0
OCDE	86.5	85.0	72.3	57.6	100.0	14.5	64.0	9.3	31.9	97.5	-	79.5
	80.4	1.1	5.9	7.3	0.0	0.2	4.7	0.1	0.3	0.1	100.0	578.7
EE.UU.	37.3	17.6	8.1	56.9	100.0	9.2	42.2	8.4	21.6	60.6	-	36.8
	74.8	0.5	1.4	15.5	0.0	0.3	6.7	0.2	0.5	0.1	100.0	268.0
Japon	2.5	0.1	9.8	0.1	0.0	0.6	5.9	0.0	2.1	2.8	-	2.8
	64.4	0.0	22.3	0.2	0.0	0.2	12.1	0.0	0.7	0.1	100.0	20.5
Resto	46.8	67.3	54.5	0.7	0.0	4.7	15.9	0.8	8.1	34.1	-	39.9
	86.7	1.7	8.8	0.2	0.0	0.1	2.3	0.0	0.2	0.1	100.0	290.2
C&ME	5.5	3.6	11.8	0.0	0.0	0.0	0.7	0.0	0.0	0.2	-	4.9
	82.1	1.7	15.4	0.0	0.0	0.0	0.8	0.0	0.0	0.0	100.0	35.9
Asia	0.0	0.0	0.4	0.0	0.0	0.0	1.5	0.1	0.0	0.0	-	0.1
	20.0	0.0	18.1	0.0	0.0	0.0	61.5	0.3	0.1	0.0	100.0	1.0
Africa	0.0	0.6	0.0	0.0	0.0	0.0	0.0	0.2	0.2	0.0	-	0.1
	32.5	63.8	0.0	0.0	0.0	0.0	0.3	2.1	1.6	0.0	100.0	0.6
Resto del mundo	2.2	0.1	1.1	0.0	0.0	7.9	10.3	6.3	22.2	0.5	-	2.6
	61.4	0.0	2.7	0.1	0.0	3.6	22.9	1.9	7.4	0.0	100.0	18.9
	100.0	100.0	100.0	100.0	100.0	100.0	100.0	100.0	100.0	100.0		100.0
TOTAL	537.3	7.2	46.8	73.2	0.0	8.7	42.2	5.6	6.3	0.4	-	727.8
	73.3	1.0	6.4	10.1	0.0	1.2	5.8	0.8	0.9	0.1	100.0	727.8

COLOMBIA: ESTRUCTURA DE LAS EXPORTACIONES SEGUN SECCIONES DE LA CUCI Y ZONAS COPARTICIPES, 1971
(Estructuras por secciones y zonas en porcentajes. Totales fob en millones de dolares)

Cuadro 13 (continuación)

ZONAS COPARTICIPES	SECCIONES										TOTAL	
	0	1	2	3	4	5	6	7	8	9		
ALADI	5.9	0.1	21.1	37.5	90.0	68.6	19.6	29.2	27.8	0.6	-	13.1
	30.7	0.0	9.9	29.2	0.0	9.8	11.0	5.3	4.0	0.0	100.0	90.3
MCCA	0.1	0.0	3.0	0.3	0.0	8.8	4.0	16.7	2.9	0.1	-	1.2
	5.8	0.0	15.6	2.2	0.0	13.8	24.8	33.1	4.7	0.0	100.0	8.2
CARICOM	0.0	0.0	0.0	2.1	0.0	0.6	3.5	1.5	0.6	0.0	-	0.6
	5.6	0.0	0.4	37.9	0.0	1.9	45.8	6.3	2.0	0.0	100.0	3.9
OCDE	88.2	81.0	63.3	59.1	10.0	15.2	55.5	48.4	52.8	97.7	-	78.2
	77.4	1.4	5.0	7.7	0.0	0.4	5.2	1.5	1.3	0.2	100.0	538.6
EE.UU.	41.1	14.3	9.5	57.5	10.0	9.8	26.7	4.6	32.7	14.8	-	37.7
	74.7	0.5	1.6	15.5	0.0	0.5	5.2	0.3	1.7	0.1	100.0	259.9
Japon	2.6	0.0	1.2	0.0	0.0	0.2	9.9	0.0	0.0	2.0	-	2.6
	68.5	0.0	2.9	0.0	0.0	0.1	28.3	0.0	0.0	0.1	100.0	17.8
Resto	44.5	66.8	52.6	1.6	0.0	5.3	18.9	43.9	20.1	80.9	-	37.9
	80.6	2.4	8.6	0.4	0.0	0.3	3.7	2.7	1.0	0.3	100.0	261.0
CAME	3.8	13.0	11.5	0.0	0.0	0.0	1.8	0.0	0.0	0.0	-	3.6
	71.9	0.9	19.7	0.0	0.0	0.0	3.6	0.0	0.0	0.0	100.0	24.7
Asia	0.1	0.0	0.2	0.0	0.0	0.1	1.2	0.1	0.0	0.1	-	0.2
	39.0	0.0	6.1	0.0	0.0	1.5	51.9	1.0	0.4	0.1	100.0	1.1
Africa	0.0	5.5	0.0	0.3	0.0	0.0	0.0	0.1	0.0	0.0	-	0.1
	13.2	59.1	0.0	25.0	0.0	0.5	0.0	1.9	0.4	0.0	100.0	0.9
Resto del mundo	1.9	0.4	0.9	0.7	0.0	6.6	14.4	4.0	15.8	1.5	-	3.1
	43.7	0.2	1.8	2.4	0.0	4.0	34.8	3.1	9.9	0.1	100.0	21.0
	100.0	100.0	100.0	100.0	100.0	100.0	100.0	100.0	100.0	100.0		100.0
TOTAL	472.8	9.2	42.4	70.2	0.0	12.9	50.8	16.3	13.1	1.1	-	688.9
	68.6	1.3	6.2	10.2	0.0	1.9	7.4	2.4	1.9	0.2	100.0	688.9

COLOMBIA: ESTRUCTURA DE LAS EXPORTACIONES SEGUN SECCIONES DE LA CUCI Y ZONAS COPARTICIPES, 1972
(Estructuras por secciones y zonas en porcentajes. Totales fob en millones de dolares)

Cuadro 13 (continuación)

ZONAS COPARTICIPES	SECCIONES										TOTAL	
	0	1	2	3	4	5	6	7	8	9		
ALADI	7.1 36.0	0.2 0.0	13.2 8.8	26.5 16.1	64.5 0.1	65.7 12.6	12.1 13.5	66.0 7.1	26.7 5.9	0.3 0.0	- 100.0	12.4 107.3
HCCA	0.0 1.8	0.0 0.0	0.7 6.9	1.2 10.6	0.0 0.0	4.9 13.9	2.2 36.2	14.9 23.8	2.0 6.7	0.3 0.0	- 100.0	0.8 7.2
CARICOM	0.1 8.2	0.1 0.1	0.1 0.6	4.5 44.0	0.0 0.0	2.1 6.4	2.0 36.2	1.8 3.2	0.4 1.3	0.0 0.0	- 100.0	0.8 6.7
OCDE	87.2 70.2	74.1 1.1	75.4 8.1	55.2 5.4	35.5 0.0	21.8 0.7	70.5 12.6	4.9 0.1	51.2 1.8	96.9 0.0	- 100.0	77.7 670.8
EE.UU.	37.1 67.8	29.1 1.0	8.6 2.1	54.2 12.0	28.4 0.0	15.7 1.1	30.6 12.4	4.5 0.2	42.4 3.4	46.0 0.1	- 100.0	34.2 295.2
Japon	2.5 40.3	0.0 0.0	4.1 8.9	0.0 0.1	0.0 0.0	0.2 0.1	14.2 50.5	0.0 0.0	0.1 0.1	6.8 0.1	- 100.0	3.9 33.6
Resto	47.7 75.3	44.9 1.3	62.6 13.2	1.0 0.2	7.1 0.0	6.0 0.4	25.7 9.0	0.4 0.0	8.7 0.6	44.1 0.0	- 100.0	39.6 342.1
CAME	2.2 58.2	17.6 8.8	8.7 30.8	0.0 0.0	0.0 0.0	0.0 0.0	0.3 2.0	0.3 0.2	0.0 0.0	0.0 0.0	- 100.0	2.4 20.4
Asia	0.6 35.2	0.0 0.0	0.8 6.7	0.0 0.0	0.0 0.0	0.0 0.0	4.3 57.5	0.0 0.0	0.2 0.6	0.3 0.0	- 100.0	1.0 8.9
Africa	0.0 8.7	7.7 60.6	0.0 0.0	0.5 27.0	0.0 0.0	0.1 0.8	0.0 0.0	0.3 2.5	0.0 0.4	0.0 0.0	- 100.0	0.2 1.3
Resto del mundo	2.7 35.7	0.3 0.1	1.2 2.1	12.1 19.4	0.0 0.0	5.5 2.8	8.6 25.3	11.8 3.3	19.4 11.3	2.2 0.0	- 100.0	4.7 40.7
	100.0	100.0	100.0	100.0	100.0	100.0	100.0	100.0	100.0	100.0		100.0
TOTAL	540.1 62.6	10.2 1.2	72.1 8.3	65.3 7.6	0.1 0.0	20.5 2.4	119.6 13.9	11.5 1.3	23.6 2.7	0.3 0.0	- 100.0	863.3 863.3

COLOMBIA: ESTRUCTURA DE LAS EXPORTACIONES SEGUN SECCIONES DE LA CUCI Y ZONAS COPARTICIPES, 1973
(Estructuras por secciones y zonas en porcentajes. Totales fob en millones de dolares)

Cuadro 13 (continuación)

ZONAS COPARTICIPES	SECCIONES										TOTAL	
	0	1	2	3	4	5	6	7	8	9		
ALADI	3.1	0.4	10.1	21.9	71.7	60.6	12.2	62.7	21.7	0.1	-	9.5
	20.0	0.1	6.0	12.2	0.1	19.3	23.1	9.9	9.4	0.0	100.0	111.6
NCCA	0.2	0.0	0.8	1.4	0.0	7.3	2.9	11.3	1.6	0.1	-	1.2
	11.3	0.0	3.6	5.8	0.0	18.1	41.8	13.9	5.5	0.0	100.0	14.4
CARICOM	0.0	0.0	0.3	8.1	0.0	0.9	0.5	1.1	0.3	0.1	-	0.6
	1.8	0.1	2.4	71.6	0.0	4.8	14.4	2.8	2.0	0.0	100.0	7.0
OCDE	90.4	73.3	81.5	65.1	23.9	21.6	72.1	7.9	52.9	98.3	-	80.2
	68.8	1.2	5.7	4.3	0.0	0.8	16.1	0.1	2.7	0.2	100.0	943.0
EE.UU.	41.8	30.9	19.5	64.4	15.2	13.9	28.4	5.9	43.9	17.5	-	37.9
	67.4	1.1	2.9	9.0	0.0	1.1	13.4	0.2	4.8	0.1	100.0	445.1
Japon	2.4	0.0	1.6	0.0	0.0	3.2	13.7	0.0	0.4	9.2	-	4.2
	35.9	0.0	2.2	0.0	0.0	2.4	58.8	0.0	0.4	0.3	100.0	48.9
Resto	46.2	42.3	60.4	0.7	8.7	4.4	30.0	2.0	8.7	71.6	-	38.2
	73.8	1.5	8.9	0.1	0.0	0.3	14.0	0.1	0.9	0.3	100.0	449.0
CAME	4.1	7.5	5.3	0.0	0.0	0.0	0.7	0.0	0.6	0.0	-	3.1
	81.8	3.2	9.9	0.0	0.0	0.0	4.3	0.0	0.8	0.0	100.0	35.9
Asia	0.1	0.0	0.1	0.0	0.0	3.9	3.5	0.0	0.2	0.2	-	0.8
	7.4	0.0	0.4	0.0	0.0	14.3	76.8	0.0	1.0	0.0	100.0	9.7
Africa	0.1	18.6	0.0	0.1	0.0	0.0	0.0	0.1	0.1	0.0	-	0.3
	24.0	70.7	0.3	2.0	0.0	0.0	1.6	0.5	0.8	0.0	100.0	4.1
Resto del mundo	1.9	0.2	1.9	3.4	4.3	5.6	8.0	16.8	22.6	1.2	-	4.2
	27.2	0.1	2.6	4.2	0.0	4.0	39.9	6.0	22.0	0.0	100.0	49.9
	100.0	100.0	100.0	100.0	100.0	100.0	100.0	100.0	100.0	100.0		100.0
	-	-	-	-	-	-	-	-	-	-		-
TOTAL	717.7	15.6	66.4	61.9	0.1	35.6	210.2	17.7	48.5	1.9	-	1175.6
	61.1	1.3	5.6	5.3	0.0	3.0	17.9	1.5	4.1	0.2	100.0	1175.6

COLOMBIA: ESTRUCTURA DE LAS EXPORTACIONES SEGUN SECCIONES DE LA CUCI Y ZONAS COPARTICIPES, 1974
(Estructuras por secciones y zonas en porcentajes. Totales fob en millones de dolares)

Cuadro 13 (continuación)

ZONAS COPARTICIPES	SECCIONES										TOTAL	
	0	1	2	3	4	5	6	7	8	9		
ALADI	7.5 29.7	0.6 0.1	13.5 5.1	7.2 4.2	90.1 0.0	60.8 21.8	19.1 17.7	62.6 9.7	22.1 11.7	0.0 0.0	- 100.0	14.4 203.4
MCCA	0.8 22.2	0.0 0.0	0.0 0.0	2.8 11.3	0.0 0.0	6.5 16.3	4.7 30.6	12.8 14.0	1.5 5.6	0.0 0.0	- 100.0	2.0 28.9
CARICOM	0.0 2.4	0.9 4.7	0.0 0.4	0.0 0.9	0.0 0.0	0.5 10.0	0.9 47.1	3.8 31.3	0.1 3.2	0.0 0.0	- 100.0	0.3 3.8
OCDE	85.5 66.1	80.8 1.5	76.0 5.7	78.0 8.8	7.0 0.0	27.8 2.0	59.3 10.8	8.3 0.3	46.5 4.8	100.0 0.0	- 100.0	73.2 1036.4
EE. UU.	40.0 60.4	16.6 0.6	20.4 3.0	75.2 16.6	7.0 0.0	22.0 3.0	23.5 8.4	5.0 0.3	38.1 7.7	45.7 0.0	- 100.0	37.5 531.2
Japon	1.3 52.0	0.0 0.0	5.1 19.2	0.0 0.0	0.0 0.0	0.1 0.2	3.1 28.1	0.1 0.1	0.1 0.3	1.6 0.0	- 100.0	1.5 20.7
Resto	44.1 73.0	64.2 2.6	50.5 8.1	2.9 0.7	0.0 0.0	5.7 0.9	32.6 12.7	3.2 0.2	8.4 1.9	52.8 0.0	- 100.0	34.2 484.5
CAME	4.3 78.6	3.6 1.6	9.6 17.0	0.0 0.0	0.0 0.0	0.0 0.0	0.6 2.6	0.0 0.0	0.1 0.2	0.0 0.0	- 100.0	3.1 43.6
Asia	0.1 22.0	0.0 0.0	0.0 0.9	0.0 0.0	0.0 0.0	0.1 3.1	1.1 68.3	0.0 0.1	0.2 5.6	0.0 0.0	- 100.0	0.2 3.1
Africa	0.1 25.7	13.1 65.0	0.0 0.4	0.1 3.1	0.0 0.0	0.1 1.7	0.1 2.8	0.0 0.3	0.0 1.1	0.0 0.0	- 100.0	0.3 4.0
Resto del mundo	1.7 14.2	1.0 0.2	0.8 0.7	11.8 14.8	2.8 0.0	4.2 3.3	14.2 23.7	12.5 4.2	29.5 33.9	0.0 0.0	- 100.0	6.6 93.5
	100.0	100.0	100.0	100.0	100.0	100.0	100.0	100.0	100.0	100.0	-	100.0
TOTAL	801.5 56.6	19.7 1.4	77.3 5.5	117.2 8.3	0.1 0.0	72.9 5.1	188.8 13.3	31.7 2.2	107.4 7.6	0.3 0.0	- 100.0	1416.8 1416.8

COLOMBIA: ESTRUCTURA DE LAS EXPORTACIONES SEGUN SECCIONES DE LA CUCI Y ZONAS COPARTICIPES, 1975
(Estructuras por secciones y zonas en porcentajes. Totales fob en millones de dolares)

Cuadro 13 (continuación)

ZONAS COPARTICIPES	SECCIONES										TOTAL	
	0	1	2	3	4	5	6	7	8	9		
ALADI	11.2	0.6	6.3	3.5	77.1	60.4	25.9	72.2	30.7	3.4	-	15.9
	44.8	0.0	2.8	1.6	0.0	15.1	16.0	10.0	9.7	0.0	100.0	233.0
MCCA	0.8	0.0	0.0	0.2	2.9	12.1	3.6	6.5	1.4	0.0	-	1.6
	33.7	0.0	0.1	0.8	0.0	30.0	22.2	8.8	4.4	0.0	100.0	23.5
CARICOM	0.1	0.0	0.0	0.0	0.0	0.8	0.9	1.7	0.6	0.0	-	0.3
	28.7	0.0	0.8	0.4	0.0	11.9	32.6	14.3	11.3	0.0	100.0	3.8
OCDE	82.2	84.3	82.0	92.5	17.1	16.5	55.9	13.2	59.5	96.6	-	75.1
	69.8	1.0	7.7	8.9	0.0	0.9	7.3	0.4	4.0	0.0	100.0	1100.3
EE.UU.	33.6	17.2	14.9	69.6	11.4	11.7	16.3	3.2	42.4	75.9	-	32.0
	67.1	0.5	3.3	15.7	0.0	1.5	5.0	0.2	6.7	0.0	100.0	468.4
Japon	1.8	0.0	0.5	0.0	0.0	0.4	6.1	0.0	0.4	0.0	-	1.9
	63.6	0.0	2.0	0.0	0.0	0.9	32.3	0.0	1.1	0.0	100.0	27.1
Resto	46.7	67.1	66.6	22.9	5.7	4.4	33.5	10.0	16.7	20.7	-	41.3
	72.2	1.4	11.4	4.0	0.0	0.4	8.0	0.5	2.0	0.0	100.0	604.8
CAME	2.3	4.5	9.6	0.0	0.0	0.1	1.1	0.0	0.1	0.0	-	2.3
	63.9	1.7	29.3	0.0	0.0	0.2	4.7	0.0	0.1	0.0	100.0	33.9
Asia	0.1	0.0	1.4	0.0	0.0	1.7	0.7	0.0	0.1	0.0	-	0.3
	14.6	0.0	35.5	0.0	0.0	24.2	23.6	0.2	1.9	0.0	100.0	4.0
Africa	0.1	10.5	0.0	0.0	0.0	1.8	0.2	0.2	0.3	0.0	-	0.2
	16.9	38.7	0.0	0.0	0.0	29.4	6.3	2.0	6.6	0.0	100.0	3.5
Resto del mundo	3.2	0.1	0.6	3.8	2.9	6.6	11.8	6.2	7.4	0.0	-	4.3
	47.9	0.0	1.0	6.3	0.0	6.1	26.9	3.2	8.6	0.0	100.0	63.1
	100.0	100.0	100.0	100.0	100.0	100.0	100.0	100.0	100.0	100.0	-	100.0
TOTAL	934.8	13.0	103.4	105.6	0.0	58.1	143.8	32.2	74.0	0.0	-	1465.1
	63.8	0.9	7.1	7.2	0.0	4.0	9.8	2.2	5.1	0.0	100.0	1465.1

COLOMBIA: ESTRUCTURA DE LAS EXPORTACIONES SEGUN SECCIONES DE LA CUCI Y ZONAS COPARTICIPES, 1976
(Estructuras por secciones y zonas en porcentajes. Totales fob en millones de dolares)

Cuadro 13 (continuación)

ZONAS COPARTICIPES	SECCIONES										TOTAL	
	0	1	2	3	4	5	6	7	8	9		
ALADI	6.2	0.1	10.6	4.3	65.3	62.2	25.7	70.1	31.7	38.5	-	13.1
	31.9	0.0	4.3	1.3	0.0	14.3	23.5	13.0	11.6	0.0	100.0	228.0
MCCA	0.0	0.0	0.0	0.1	8.0	6.9	2.7	9.4	1.4	0.0	-	0.8
	1.4	0.0	0.1	0.4	0.0	24.6	38.2	27.1	8.2	0.0	100.0	14.7
CARICOM	0.1	0.0	0.1	21.9	0.0	1.0	0.6	5.0	0.6	0.0	-	1.2
	4.9	0.0	0.3	74.1	0.0	2.5	5.8	10.2	2.3	0.0	100.0	21.0
OCDE	85.1	84.1	80.3	70.0	26.7	17.3	56.5	8.8	55.4	61.5	-	75.5
	75.6	1.6	5.6	3.8	0.0	0.7	8.9	0.3	3.5	0.0	100.0	1317.5
EE.UU.	33.8	8.0	19.5	67.8	17.3	10.4	18.1	2.3	41.4	0.0	-	31.1
	72.9	0.4	3.3	8.9	0.0	1.0	7.0	0.2	6.4	0.0	100.0	542.3
Japon	4.4	0.0	0.9	0.0	0.0	0.3	4.4	0.0	0.4	0.0	-	3.5
	82.7	0.0	1.4	0.0	0.0	0.3	15.0	0.0	0.6	0.0	100.0	61.6
Resto	47.0	76.1	59.9	2.1	9.3	6.6	34.0	6.6	13.5	61.5	-	40.9
	77.0	2.7	7.7	0.2	0.0	0.5	9.9	0.4	1.6	0.0	100.0	713.5
CAME	6.8	0.1	2.3	0.0	0.0	0.3	4.0	0.6	0.3	0.0	-	5.2
	87.6	0.0	2.3	0.0	0.0	0.2	9.3	0.3	0.2	0.0	100.0	90.1
Asia	0.2	0.0	4.5	0.0	0.0	1.0	0.7	0.1	0.3	0.0	-	0.5
	22.2	0.0	50.7	0.0	0.0	6.6	16.9	0.5	3.1	0.0	100.0	8.2
Africa	0.0	15.6	0.0	0.0	0.0	0.0	0.2	0.5	0.4	0.0	-	0.3
	7.9	74.1	0.0	0.0	0.0	0.0	8.5	3.6	6.0	0.0	100.0	5.4
Resto del mundo	1.6	0.0	2.3	3.7	0.0	11.3	9.5	5.4	10.0	0.0	-	3.4
	31.0	0.0	3.5	4.4	0.0	9.9	33.2	3.9	14.0	0.0	100.0	59.8
	100.0	100.0	100.0	100.0	100.0	100.0	100.0	100.0	100.0	100.0	-	100.0
TOTAL	1169.3	25.6	91.9	71.0	0.1	52.5	208.2	42.4	83.6	0.0	-	1744.6
	67.0	1.5	5.3	4.1	0.0	3.0	11.9	2.4	4.8	0.0	100.0	1744.6

COLOMBIA: ESTRUCTURA DE LAS EXPORTACIONES SEGUN SECCIONES DE LA CUCI Y ZONAS COPARTICIPES, 1977
(Estructuras por secciones y zonas en porcentajes. Totales fob en millones de dolares)

Cuadro 13 (continuación)

ZONAS COPARTICIPES	SECCIONES										TOTAL	
	0	1	2	3	4	5	6	7	8	9		
ALADI	7.2	0.3	14.5	16.2	29.7	69.7	35.0	75.2	34.6	11.1	-	15.0
	33.8	0.0	6.2	4.2	3.0	10.0	20.3	13.0	12.4	0.0	100.0	365.5
MCCA	0.0	0.0	0.0	0.4	7.8	7.9	3.3	7.1	1.8	0.0	-	0.8
	1.0	0.0	0.1	2.3	0.0	22.3	37.8	24.1	12.4	0.0	100.0	18.7
CARICOM	0.1	0.0	0.1	11.1	0.0	0.8	1.5	1.4	0.3	0.0	-	0.7
	7.3	0.0	0.5	63.7	0.0	2.4	18.7	5.4	2.0	0.0	100.0	16.6
OCDE	87.0	77.5	72.7	72.3	62.5	11.8	50.4	9.8	50.6	88.9	-	76.7
	79.5	0.8	6.1	3.7	0.0	0.3	5.7	0.3	3.5	0.0	100.0	1874.0
EE.UU.	29.6	15.0	17.0	66.4	32.8	8.8	18.0	2.7	41.9	55.6	-	28.6
	72.5	0.4	3.8	9.1	0.0	0.7	5.4	0.2	7.9	0.0	100.0	699.2
Japon	4.1	0.3	0.5	0.0	0.0	0.3	4.7	0.0	0.8	0.0	-	3.4
	85.2	0.1	1.0	0.0	0.0	0.2	12.1	0.0	1.3	0.0	100.0	82.8
Resto	53.3	62.2	55.1	5.9	29.7	2.7	27.7	7.1	7.9	33.3	-	44.7
	83.6	1.1	7.9	0.5	0.0	0.1	5.4	0.4	0.9	0.0	100.0	1091.9
CAME	4.9	0.0	3.1	0.0	0.0	0.0	2.5	0.0	0.4	0.0	-	3.9
	88.6	0.0	5.2	0.0	0.0	0.0	5.6	0.0	0.6	0.0	100.0	94.2
Asia	0.1	0.0	9.0	0.0	0.0	0.4	0.6	0.1	0.4	0.0	-	0.7
	6.8	0.0	81.4	0.0	0.0	1.3	7.0	0.3	3.2	0.0	100.0	17.3
Africa	0.2	22.1	0.0	0.0	0.0	0.0	0.2	0.0	0.1	0.0	-	0.3
	35.9	56.2	0.1	0.0	0.0	0.0	5.1	0.4	2.3	0.0	100.0	7.8
Resto del mundo	0.6	0.1	0.6	0.1	0.0	9.4	6.6	6.3	11.8	0.0	-	2.0
	19.8	0.0	1.9	0.2	0.0	10.1	28.3	8.2	31.6	0.0	100.0	49.1
	100.0	100.0	100.0	100.0	100.0	100.0	100.0	100.0	100.0	100.0	-	100.0
TOTAL	1712.2	19.7	156.6	95.8	0.1	52.7	211.8	63.1	131.1	0.0	-	2443.1
	70.1	0.8	6.4	3.9	0.0	2.2	8.7	2.6	5.4	0.0	100.0	2443.1

COLOMBIA: ESTRUCTURA DE LAS EXPORTACIONES SEGUN SECCIONES DE LA CUCI Y ZONAS COPARTICIPES, 1978
(Estructuras por secciones y zonas en porcentajes. Totales fob en millones de dolares)

Cuadro 13 (continuación)

ZONAS COPARTICIPES	SECCIONES										TOTAL	
	0	1	2	3	4	5	6	7	8	9		
ALADI	4.8 30.7	0.2 0.0	8.7 2.9	8.1 3.0	22.2 0.0	61.5 10.1	36.9 22.0	72.2 13.3	36.1 17.9	100.0 0.0	- 100.0	11.7 355.2
MCCA	0.0 0.4	0.0 0.0	0.0 0.1	0.0 0.3	8.3 0.0	6.5 20.0	4.0 44.2	6.9 23.8	1.2 11.2	0.0 0.0	- 100.0	0.6 19.0
CARICOM	0.0 13.9	0.0 0.0	0.1 2.1	0.0 0.0	0.0 0.0	0.5 3.7	2.3 66.6	0.5 4.7	0.4 9.0	0.0 0.0	- 100.0	0.2 7.3
OCDE	88.6 81.6	83.8 0.9	89.6 4.3	82.8 4.4	66.7 0.0	22.9 0.5	46.5 4.0	15.2 0.4	51.7 3.7	0.0 0.0	- 100.0	80.4 2442.8
EE.UU.	27.8 69.2	6.3 0.3	31.3 4.1	76.0 11.0	16.7 0.0	16.5 1.1	21.9 5.1	4.0 0.3	46.3 9.0	0.0 0.0	- 100.0	29.8 904.1
Japon	2.8 88.9	0.1 0.0	2.8 4.6	0.0 0.0	0.0 0.0	0.0 0.0	1.9 5.8	0.0 0.0	0.3 0.7	0.0 0.0	- 100.0	2.3 71.2
Resto	58.0 88.9	75.4 1.4	55.6 4.5	6.8 0.6	50.0 0.0	6.5 0.3	22.7 3.3	11.2 0.5	5.2 0.6	0.0 0.0	- 100.0	48.3 1467.5
CAME	3.5 81.4	0.0 0.0	0.4 0.5	8.9 12.2	0.0 0.0	0.0 0.0	2.0 4.5	0.2 0.2	0.7 1.2	0.0 0.0	- 100.0	3.2 96.0
Asia	0.3 70.2	0.0 0.0	0.4 6.0	0.0 0.0	0.0 0.0	0.4 2.8	0.4 9.6	0.1 0.8	0.5 10.7	0.0 0.0	- 100.0	0.3 8.3
Africa	1.9 89.2	15.9 9.3	0.0 0.0	0.0 0.0	0.0 0.0	0.0 0.0	0.1 0.4	0.4 0.6	0.1 0.5	0.0 0.0	- 100.0	1.6 47.2
Resto del mundo	0.9 33.5	0.1 0.0	0.7 1.2	0.1 0.1	2.8 0.0	8.1 7.6	7.9 26.7	4.4 4.6	9.3 26.2	0.0 0.0	- 100.0	2.1 62.5
	100.0	100.0	100.0	100.0	100.0	100.0	100.0	100.0	100.0	100.0		100.0
TOTAL	2249.6 74.0	27.6 0.9	117.7 3.9	131.0 4.3	0.0 0.0	58.4 1.9	211.9 7.0	65.7 2.2	176.4 5.8	0.0 0.0	- 100.0	3038.2 3038.2

COLOMBIA: ESTRUCTURA DE LAS EXPORTACIONES SEGUN SECCIONES DE LA CUCI Y ZONAS COPARTICIPES, 1979
(Estructuras por secciones y zonas en porcentajes. Totales fob en millones de dolares)

Cuadro 13 (continuación)

ZONAS COPARTICIPES	SECCIONES										TOTAL	
	0	1	2	3	4	5	6	7	8	9		
ALADI	5.7	1.2	8.7	10.5	81.3	62.9	42.1	75.6	59.7	0.0	-	15.5
	26.4	0.1	2.2	2.7	0.0	8.4	23.7	10.9	25.5	0.0	100.0	511.3
MCCA	0.2	0.0	0.0	0.0	8.8	7.6	2.5	5.5	1.1	0.0	-	0.7
	21.3	0.0	0.1	0.1	0.0	21.6	30.1	16.8	10.1	0.0	100.0	24.3
CARICOM	0.0	0.0	0.1	1.6	0.0	0.5	2.7	0.8	0.4	0.0	-	0.4
	2.0	0.0	1.4	17.3	0.0	2.7	64.6	5.1	7.0	0.0	100.0	12.1
OCDE	87.8	80.7	83.1	83.7	9.9	19.7	40.1	11.3	26.3	0.0	-	76.0
	82.8	0.7	4.3	4.4	0.0	0.5	4.6	0.3	2.3	0.0	100.0	2508.2
EE.UU.	31.0	14.3	39.6	68.0	6.6	13.5	16.3	7.7	20.0	0.0	-	29.8
	74.6	0.3	5.2	9.1	0.0	0.9	4.8	0.6	4.4	0.0	100.0	982.7
Japon	3.3	0.0	9.6	0.0	0.0	0.0	0.6	0.0	0.2	0.0	-	2.8
	84.2	0.0	13.5	0.0	0.0	0.0	1.8	0.0	0.5	0.0	100.0	92.2
Resto	53.5	66.4	33.9	15.7	3.3	6.2	23.2	3.6	6.1	0.0	-	43.4
	88.4	1.0	3.1	1.4	0.0	0.3	4.7	0.2	0.9	0.0	100.0	1433.3
CAME	3.0	0.0	7.5	4.1	0.0	0.5	1.8	0.0	0.5	0.0	-	2.8
	76.4	0.0	10.6	5.9	0.0	0.4	5.7	0.0	1.1	0.0	100.0	92.0
Asia	0.5	0.0	0.1	0.0	0.0	0.6	0.5	0.4	0.4	0.0	-	0.4
	77.8	0.0	0.8	0.0	0.0	2.9	9.9	2.2	6.5	0.0	100.0	14.0
Africa	1.7	17.8	0.0	0.0	0.0	0.0	0.1	0.3	0.1	0.0	-	1.4
	89.7	8.7	0.0	0.0	0.0	0.0	0.7	0.5	0.5	0.0	100.0	45.8
Resto del mundo	1.1	0.2	0.4	0.1	0.0	8.2	10.1	6.1	11.5	0.0	-	2.8
	28.9	0.1	0.6	0.1	0.0	6.1	31.8	4.9	27.5	0.0	100.0	91.6
	100.0	100.0	100.0	100.0	100.0	100.0	100.0	100.0	100.0	100.0		100.0
TOTAL	2365.8	22.3	129.8	131.8	0.1	68.7	288.2	73.9	218.7	0.0	-	3299.3
	71.7	0.7	3.9	4.0	0.0	2.1	8.7	2.2	6.6	0.0	100.0	3299.3

COLOMBIA: ESTRUCTURA DE LAS EXPORTACIONES SEGUN SECCIONES DE LA CUCI Y ZONAS COPARTICIPES, 1980
(Estructuras por secciones y zonas en porcentajes. Totales fob en millones de dolares)

Cuadro 13 (continuación)

ZONAS COPARTICIPES	SECCIONES										TOTAL	
	0	1	2	3	4	5	6	7	8	9		
ALADI	6.1	2.2	5.5	11.2	24.7	67.5	29.3	69.2	53.4	0.0	-	14.0
	31.3	0.1	2.1	2.3	0.0	11.4	19.5	11.6	21.8	0.0	100.0	551.3
MCCA	0.0	0.0	0.0	0.1	7.1	6.5	2.2	5.3	1.3	0.0	-	0.6
	1.3	0.0	0.2	0.3	0.0	27.0	35.9	22.0	13.4	0.0	100.0	22.3
CARICOM	0.0	0.0	0.1	0.0	0.0	0.4	2.9	0.6	0.8	0.0	-	0.4
	2.8	0.0	1.8	0.0	0.0	2.6	75.6	4.0	13.2	0.0	100.0	14.2
OCDE	86.6	75.1	73.9	80.7	68.2	16.3	53.0	18.2	25.7	0.0	-	75.8
	81.7	0.7	5.1	3.0	0.0	0.5	6.5	0.6	1.9	0.0	100.0	2992.0
EE.UU.	29.1	16.1	34.0	33.4	68.2	13.1	18.2	14.1	19.2	0.0	-	27.1
	76.9	0.4	6.5	3.5	0.0	1.1	6.2	1.2	4.1	0.0	100.0	1068.9
Japon	3.5	0.0	5.9	0.0	0.0	0.0	9.6	0.0	0.2	0.0	-	3.7
	67.5	0.0	8.3	0.0	0.0	0.0	23.8	0.0	0.3	0.0	100.0	147.6
Resto	54.0	59.1	33.9	47.2	0.0	3.2	25.2	4.1	6.2	0.0	-	45.0
	85.8	0.9	3.9	3.0	0.0	0.2	5.2	0.2	0.8	0.0	100.0	1775.5
CAME	3.8	0.0	16.6	0.0	0.0	0.1	1.4	0.0	0.6	0.0	-	3.8
	72.8	0.0	22.8	0.0	0.0	0.1	3.4	0.0	0.9	0.0	100.0	148.9
Asia	0.3	0.2	3.0	0.0	0.0	0.0	0.5	0.4	0.5	0.0	-	0.4
	43.0	0.3	37.5	0.0	0.0	0.2	10.4	2.4	6.2	0.0	100.0	16.6
Africa	1.8	20.8	0.0	0.0	0.0	1.1	0.0	0.1	0.1	0.0	-	1.5
	87.8	9.6	0.0	0.0	0.0	1.8	0.1	0.2	0.5	0.0	100.0	58.2
Resto del mundo	1.3	1.8	0.9	8.1	0.0	8.1	10.7	6.1	17.7	0.0	-	3.6
	26.8	0.3	1.3	6.4	0.0	5.3	27.7	4.0	28.1	0.0	100.0	141.6
	100.0	100.0	100.0	100.0	100.0	100.0	100.0	100.0	100.0	100.0	-	100.0
TOTAL	2822.7	26.9	205.5	112.4	0.1	92.7	366.8	92.7	225.2	0.0	-	3945.0
	71.6	0.7	5.2	2.8	0.0	2.4	9.3	2.4	5.7	0.0	100.0	3945.0

COLOMBIA: ESTRUCTURA DE LAS EXPORTACIONES SEGUN SECCIONES DE LA CUCI Y ZONAS COPARTICIPES, 1981
(Estructuras por secciones y zonas en porcentajes. Totales fob en millones de dolares)

Cuadro 13 (continuación)

ZONAS COPARTICIPES	SECCIONES										TOTAL	
	0	1	2	3	4	5	6	7	8	9		
ALADI	7.1	4.6	6.7	21.1	2.9	68.9	32.9	70.8	61.1	100.0	-	19.1
	23.4	0.2	2.6	1.7	0.0	11.3	21.3	12.5	27.0	0.0	100.0	564.6
MCCA	0.1	0.0	0.0	0.1	0.0	4.2	1.6	4.7	1.1	0.0	-	0.6
	5.8	0.0	0.1	0.2	0.0	21.2	32.0	25.6	15.0	0.0	100.0	18.2
CARICOM	0.1	0.0	0.2	0.0	0.0	0.5	4.1	1.0	0.6	0.0	-	0.7
	9.4	0.0	2.3	0.0	0.0	2.3	73.5	5.1	7.3	0.0	100.0	20.2
OCDE	85.9	81.7	74.8	78.5	95.6	18.6	47.5	17.6	23.8	0.0	-	70.5
	76.7	0.9	7.9	1.7	0.0	0.8	8.3	0.8	2.8	0.0	100.0	2084.6
EE.UU.	24.1	16.3	35.9	7.5	64.7	14.8	23.3	12.5	18.6	0.0	-	23.4
	64.8	0.5	11.4	0.5	0.0	2.0	12.3	1.8	6.7	0.0	100.0	692.5
Japon	4.1	0.0	5.2	0.0	0.0	0.0	10.1	0.0	0.5	0.0	-	4.3
	60.9	0.0	9.0	0.0	0.0	0.0	29.1	0.0	1.0	0.0	100.0	126.5
Resto	57.6	65.4	33.7	71.0	30.9	3.8	14.2	5.1	4.6	0.0	-	42.8
	84.7	1.1	5.9	2.6	0.0	0.3	4.1	0.4	0.9	0.0	100.0	1265.6
CAME	3.5	0.0	15.8	0.0	0.0	0.0	2.7	0.0	0.4	0.0	-	3.8
	58.8	0.0	31.4	0.0	0.0	0.0	8.9	0.0	0.8	0.0	100.0	111.1
Asia	0.2	0.0	1.7	0.0	0.0	0.1	0.4	0.6	0.4	0.0	-	0.3
	30.0	0.0	38.8	0.0	0.0	1.3	15.1	5.9	8.9	0.0	100.0	9.9
Africa	1.6	8.5	0.0	0.0	0.0	0.1	3.1	0.4	0.1	0.0	-	1.1
	91.0	5.7	0.1	0.0	0.0	0.4	1.0	1.2	0.6	0.0	100.0	32.6
Resto del mundo	1.6	5.2	0.7	0.2	1.5	7.5	10.7	4.9	12.6	0.0	-	3.9
	26.0	1.0	1.3	0.1	0.0	6.0	34.0	4.3	27.3	0.0	100.0	115.1
	100.0	100.0	100.0	100.0	100.0	100.0	100.0	100.0	100.0	100.0	-	100.0
TOTAL	1860.7	21.9	220.5	45.7	0.1	92.3	366.0	99.9	249.3	0.0	-	2956.4
	62.9	0.7	7.5	1.5	0.0	3.1	1.4	3.4	8.4	0.0	100.0	2956.4

COLOMBIA: ESTRUCTURA DE LAS EXPORTACIONES SEGUN SECCIONES DE LA CUCI Y ZONAS COPARTICIPES, 1982
(Estructuras por secciones y zonas en porcentajes. Totales fob en millones de dolares)

Cuadro 13 (conclusión)

ZONAS COPARTICIPES	SECCIONES										TOTAL	
	0	1	2	3	4	5	6	7	8	9		
ALADI	6.0 22.4	3.1 0.1	6.9 2.0	5.6 2.5	79.5 0.0	61.2 11.1	34.2 20.2	80.7 12.6	58.6 29.1	0.0 0.0	- 100.0	16.9 523.0
MCCA	0.0 3.9	0.1 0.2	0.0 0.1	0.0 0.3	0.0 0.0	3.5 22.9	2.0 44.2	2.5 14.3	0.8 14.1	0.0 0.0	- 100.0	0.5 14.3
CARICOM	0.0 1.9	0.0 0.0	0.3 1.6	3.2 22.4	0.0 0.0	0.3 0.8	7.0 66.7	1.1 2.9	0.5 3.7	0.0 0.0	- 100.0	1.1 32.6
OCDE	85.1 73.7	74.7 0.8	86.2 5.8	91.0 9.3	20.5 0.0	27.0 1.1	45.5 6.3	9.7 0.4	23.2 2.7	100.0 0.0	- 100.0	72.6 2247.1
EE.UU.	23.3 62.6	15.1 0.5	57.9 12.1	17.6 5.6	0.0 0.0	21.3 2.8	19.9 8.5	7.1 0.8	19.7 7.1	100.0 0.0	- 100.0	23.3 722.6
Japon	4.5 68.0	0.0 0.0	4.5 5.3	0.0 0.0	0.0 0.0	0.0 0.0	10.5 25.4	0.1 0.1	0.6 1.2	0.0 0.0	- 100.0	4.1 127.5
Resto	57.4 79.9	59.6 1.1	23.9 2.6	73.4 12.0	20.5 0.0	5.7 0.4	15.2 3.4	2.5 0.1	2.9 0.5	0.0 0.0	- 100.0	45.1 1396.9
CAME	6.5 94.4	0.0 0.0	3.9 4.5	0.0 0.0	0.0 0.0	0.0 0.0	0.4 0.9	0.0 0.0	0.1 0.2	0.0 0.0	- 100.0	4.3 133.1
Asia	0.7 80.7	0.0 0.0	0.7 7.1	0.0 0.0	0.0 0.0	0.1 0.6	0.3 5.3	0.0 0.2	0.4 6.2	0.0 0.0	- 100.0	0.5 15.9
Africa	1.0 72.3	16.5 15.9	1.0 6.0	0.0 0.0	0.0 0.0	0.2 0.9	0.2 2.9	0.5 1.5	0.1 0.6	0.0 0.0	- 100.0	0.8 25.7
Resto del mundo	0.7 13.6	5.6 1.3	0.8 1.2	0.2 0.4	0.0 0.0	7.7 7.1	10.2 30.7	5.5 4.3	16.4 41.3	0.0 0.0	- 100.0	3.3 103.3
	100.0	100.0	100.0	100.0	100.0	100.0	100.0	100.0	100.0	100.0		100.0
TOTAL	1944.6 62.8	24.7 0.8	151.3 4.9	228.9 7.4	0.0 0.0	94.4 3.1	309.3 10.0	81.8 2.6	259.9 8.4	0.0 0.0	- 100.0	3094.9 3094.9

Gráfico 13

COLOMBIA: Estructura de las exportaciones según secciones de la CUCI (Porcentajes)

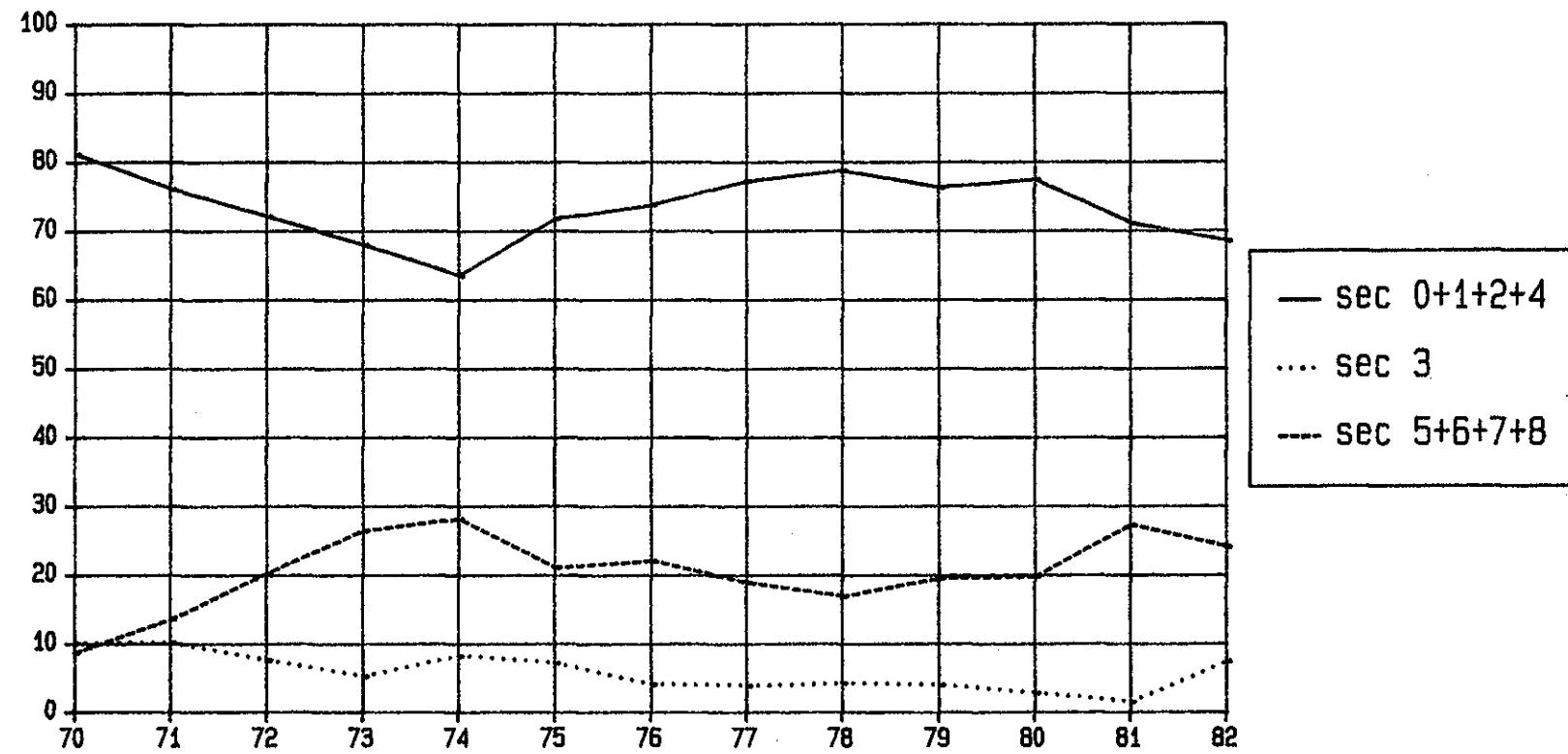

Cuadro 14
 COLOMBIA: ESTRUCTURA DE LAS IMPORTACIONES SEGUN SECCIONES DE LA CUCI Y ZONAS COPARTICIPES, 1970
 (Estructuras por secciones y zonas en porcentajes. Totales cif en millones de dolares)

ZONAS COPARTICIPES	SECCIONES										TOTAL	
	0	1	2	3	4	5	6	7	8	9		
ALADI	35.7	1.5	29.5	9.4	61.7	4.7	15.5	2.0	16.9	0.0	-	9.4
	16.1	0.3	16.8	1.0	9.2	8.2	29.6	9.9	8.8	0.0	100.0	78.7
MCCA	0.0	0.0	0.1	0.0	0.0	0.0	0.0	0.0	0.0	0.0	-	0.0
	0.0	0.0	38.1	0.0	0.0	26.7	5.1	29.0	1.1	0.0	100.0	0.2
CARICOM	0.1	0.0	0.7	5.1	0.0	0.4	0.0	0.0	0.0	0.0	-	0.2
	3.0	0.0	20.6	31.2	0.0	43.3	0.8	1.1	0.1	0.0	100.0	1.4
OCDE	63.8	96.7	62.8	68.9	38.3	92.9	79.0	94.4	79.3	100.0	-	86.6
	3.1	1.7	3.9	0.8	0.6	17.7	16.4	51.0	4.5	0.3	100.0	724.7
EE.UU.	46.6	69.0	44.6	59.0	34.8	52.5	31.8	52.3	40.8	51.9	-	47.5
	4.2	2.3	5.0	1.3	1.0	18.2	12.0	51.5	4.2	0.2	100.0	397.3
Japon	0.0	0.0	1.5	1.6	0.0	1.4	16.1	6.3	2.2	0.0	-	6.3
	0.0	0.0	1.3	0.3	0.0	3.6	46.1	47.0	1.7	0.0	100.0	52.5
Resto	17.2	27.7	16.6	8.3	3.5	39.1	31.0	35.8	36.3	48.1	-	32.9
	2.2	1.3	2.7	0.3	0.2	19.6	16.9	51.1	5.4	0.3	100.0	274.9
CAME	0.0	0.4	0.1	10.3	0.0	1.0	5.0	1.7	1.8	0.0	-	2.1
	0.0	0.3	0.3	5.2	0.0	7.9	43.1	38.9	4.3	0.0	100.0	17.4
Asia	0.1	0.0	4.8	1.0	0.0	0.0	0.2	0.1	0.1	0.0	-	0.3
	1.2	0.0	75.3	3.3	0.0	0.0	8.2	10.8	1.2	0.0	100.0	2.8
Africa	0.1	0.0	1.7	0.0	0.0	0.0	0.0	0.0	0.0	0.0	-	0.1
	4.3	0.0	88.5	0.0	0.0	1.4	1.3	4.3	0.1	0.0	100.0	0.8
Resto del mundo	0.2	1.3	0.4	5.2	0.0	0.9	0.3	1.8	1.9	0.0	-	1.2
	0.6	1.7	1.6	4.4	0.0	12.5	4.3	67.5	7.5	0.0	100.0	10.4
	100.0	100.0	100.0	100.0	100.0	100.0	100.0	100.0	100.0	100.0	-	100.0
TOTAL	35.5	13.0	44.7	8.8	11.8	138.0	150.0	391.7	41.1	1.9	-	836.4
	4.2	1.6	5.3	1.0	1.4	16.5	17.9	46.8	4.9	0.2	100.0	836.4

COLOMBIA: ESTRUCTURA DE LAS IMPORTACIONES SEGUN SECCIONES DE LA CUCI Y ZONAS COPARTICIPES, 1971
(Estructuras por secciones y zonas en porcentajes. Totales cif en millones de dolares)

Cuadro 14 (continuación)

ZONAS COPARTICIPES	SECCIONES										TOTAL	
	0	1	2	3	4	5	6	7	8	9		
ALADI	32.3	2.9	30.0	4.0	59.1	5.0	15.7	2.0	12.3	0.0	-	10.1
	21.0	0.2	16.4	0.5	13.0	8.1	26.6	9.1	5.2	0.0	100.0	92.6
MCCA	0.0	0.0	0.1	0.0	0.0	0.2	0.0	0.0	0.0	0.0	-	0.1
	0.4	0.0	6.0	0.0	0.0	76.3	6.0	10.9	0.4	0.0	100.0	0.5
CARICOM	0.0	0.0	0.0	1.6	0.0	0.8	0.0	0.0	0.0	0.0	-	0.2
	1.1	0.0	1.3	12.1	0.0	78.9	0.3	6.2	0.1	0.0	100.0	1.5
OCDE	65.1	93.8	62.5	44.3	40.9	90.8	82.1	94.5	84.4	100.0	-	85.9
	5.0	0.9	4.0	0.6	1.1	17.4	16.3	49.8	4.1	0.9	100.0	787.9
EE.UU.	60.0	44.6	41.9	36.6	38.2	43.2	23.2	48.0	38.9	35.1	-	42.6
	9.2	0.9	5.4	1.0	2.0	16.7	9.3	51.0	3.8	0.6	100.0	390.2
Japon	0.0	0.0	4.0	0.4	0.0	2.1	21.4	5.7	3.6	0.0	-	7.0
	0.0	0.0	3.2	0.1	0.0	4.9	52.6	37.1	2.2	0.0	100.0	63.7
Resto	5.1	49.1	16.5	7.3	2.7	45.6	37.5	40.9	41.9	64.9	-	36.4
	0.9	1.1	2.5	0.2	0.2	20.6	17.6	50.7	4.8	1.3	100.0	333.9
CMBE	0.0	1.2	0.1	15.9	0.0	1.9	1.6	2.3	1.6	0.0	-	1.9
	0.0	0.5	0.3	10.0	0.0	16.6	14.4	54.7	3.6	0.0	100.0	17.4
Asia	0.5	0.0	5.8	0.0	0.0	0.0	0.3	0.1	0.1	0.0	-	0.4
	7.8	0.0	72.7	0.0	0.0	0.0	10.1	8.2	1.3	0.0	100.0	4.0
Africa	0.0	0.0	1.2	0.0	0.0	0.0	0.0	0.0	0.0	0.0	-	0.1
	0.2	0.0	90.4	0.0	0.0	4.1	1.2	4.0	0.2	0.0	100.0	0.7
Resto del mundo	2.0	2.1	0.3	34.3	0.0	1.2	0.4	1.0	1.5	0.0	-	1.4
	9.6	1.3	1.3	29.9	0.0	14.9	4.6	33.6	4.7	0.0	100.0	12.6
	100.0	100.0	100.0	100.0	100.0	100.0	100.0	100.0	100.0	100.0	-	100.0
TOTAL	60.1	7.5	50.5	11.0	20.3	150.7	156.9	414.7	38.6	6.7	-	917.0
	6.5	0.8	5.5	1.2	2.2	16.4	17.1	45.2	4.2	0.7	100.0	917.0

COLOMBIA: ESTRUCTURA DE LAS IMPORTACIONES SEGUN SECCIONES DE LA CUCI Y ZONAS COPARTICIPES, 1972
(Estructuras por secciones y zonas en porcentajes. Totales cif en millones de dolares)

Cuadro 14 (continuación)

ZONAS COPARTICIPES	SECCIONES										TOTAL	
	0	1	2	3	4	5	6	7	8	9		
ALADI	29.3	5.3	29.2	5.8	42.6	6.8	16.6	2.7	15.3	0.0	-	10.2
	17.6	0.3	17.6	0.4	6.0	12.4	26.1	12.1	7.5	0.0	100.0	86.7
MCCA	0.0	0.0	0.1	0.0	0.0	0.0	0.0	0.0	0.1	0.0	-	0.0
	3.4	0.0	31.3	0.0	0.0	38.1	4.0	8.0	15.3	0.0	100.0	0.2
CARICOM	0.0	0.0	0.0	3.4	0.0	0.7	0.0	0.0	0.0	0.0	-	0.2
	1.5	0.0	0.4	13.4	0.0	82.6	1.4	0.7	0.1	0.0	100.0	1.4
OCDE	67.7	89.8	64.0	42.4	57.4	88.5	81.8	94.7	81.1	100.0	-	86.4
	4.8	0.6	4.5	0.3	1.0	19.1	15.1	49.6	4.7	0.3	100.0	736.9
EE.UU.	57.6	10.2	36.9	31.2	52.6	40.0	22.0	43.6	31.7	30.8	-	39.1
	9.0	0.2	5.8	0.5	1.9	19.0	9.0	50.4	4.0	0.2	100.0	333.9
Japon	0.0	0.1	5.4	0.0	0.0	1.8	26.5	5.8	4.8	0.0	-	7.8
	0.0	0.0	4.2	0.0	0.0	4.2	54.4	34.0	3.0	0.0	100.0	66.3
Resto	10.1	79.6	21.7	11.2	4.8	46.8	33.3	45.2	44.7	69.2	-	39.5
	1.6	1.2	3.4	0.2	0.2	22.1	13.5	51.9	5.6	0.4	100.0	336.6
CANE	0.0	1.6	0.1	18.4	0.0	1.9	1.1	1.2	1.3	0.0	-	1.3
	0.1	0.7	0.3	9.2	0.0	27.3	13.9	43.2	5.2	0.0	100.0	11.0
Asia	1.7	0.0	5.2	0.0	0.0	0.0	0.2	0.1	0.2	0.0	-	0.5
	20.5	0.0	63.8	0.0	0.0	0.0	5.6	8.1	1.9	0.0	100.0	4.3
Africa	0.0	0.0	1.2	0.0	0.0	0.0	0.0	0.0	0.0	0.0	-	0.1
	0.0	0.0	93.6	0.0	0.0	6.2	0.1	0.0	0.0	0.0	100.0	0.7
Resto del mundo	1.1	3.3	0.2	30.0	0.0	2.0	0.4	1.3	1.9	0.0	-	1.4
	5.0	1.4	0.7	13.8	0.0	26.6	4.3	41.3	6.8	0.0	100.0	12.0
	100.0	100.0	100.0	100.0	100.0	100.0	100.0	100.0	100.0	100.0	-	100.0
TOTAL	51.9	5.2	52.3	5.5	12.2	158.9	136.5	386.0	42.4	2.1	-	853.1
	6.1	0.6	6.1	0.6	1.4	18.6	16.0	45.2	5.0	0.2	100.0	853.1

COLOMBIA: ESTRUCTURA DE LAS IMPORTACIONES SEGUN SECCIONES DE LA CUCI Y ZONAS COPARTICIPES, 1973
(Estructuras por secciones y zonas en porcentajes. Totales cif en millones de dolares)

Cuadro 14 (continuación)

ZONAS COPARTICIPES	SECCIONES										TOTAL	
	0	1	2	3	4	5	6	7	8	9		
ALADI	25.1	7.3	16.9	17.3	23.5	7.0	16.8	5.6	17.9	0.0	-	11.2
	20.3	0.5	10.3	0.6	3.3	13.6	23.8	19.1	8.4	0.0	100.0	119.0
MCCA	0.0	0.0	0.9	0.0	0.0	0.3	0.0	0.0	0.0	0.0	-	0.1
	0.0	0.0	47.9	0.0	0.0	43.5	0.8	6.6	1.1	0.0	100.0	1.4
CARICOM	0.0	0.0	0.0	15.5	0.0	0.5	0.0	0.0	0.0	0.0	-	0.2
	0.5	0.0	0.0	37.3	0.0	59.2	0.1	2.3	0.6	0.0	100.0	1.9
OCDE	73.7	89.3	72.6	48.6	75.8	87.7	80.9	91.6	77.6	100.0	-	85.0
	7.9	0.9	5.9	0.2	1.4	22.4	15.2	40.9	4.8	0.4	100.0	900.0
EE.UU.	69.9	23.3	45.3	35.2	54.3	41.8	21.6	40.2	39.6	28.3	-	40.6
	15.6	0.5	7.7	0.4	2.1	22.3	8.4	37.6	5.2	0.2	100.0	430.4
Japon	0.0	0.1	6.4	0.0	0.1	2.3	27.6	7.1	2.9	1.4	-	8.2
	0.0	0.0	5.3	0.0	0.0	6.1	53.5	33.0	1.9	0.1	100.0	86.8
Resto	3.8	65.9	20.9	13.4	21.4	43.7	31.7	44.2	35.1	70.3	-	36.1
	1.0	1.5	4.0	0.2	0.9	26.2	14.0	46.5	5.1	0.6	100.0	382.7
CAME	0.0	1.2	0.0	0.2	0.0	2.3	1.0	1.5	2.4	0.0	-	1.4
	0.1	0.7	0.2	0.1	0.0	37.0	11.7	40.8	9.4	0.0	100.0	14.4
Asia	1.1	0.0	5.6	0.0	0.0	0.1	0.9	0.2	0.4	0.0	-	0.7
	13.4	0.0	53.2	0.0	0.0	1.7	19.7	9.0	3.0	0.0	100.0	7.6
Africa	0.0	0.0	2.1	0.0	0.0	0.1	0.1	0.1	0.0	0.0	-	0.2
	0.0	0.0	68.5	0.0	0.0	10.7	5.0	15.0	0.7	0.0	100.0	2.2
Resto del mundo	0.2	2.2	2.0	18.3	0.7	2.0	0.4	1.0	1.6	0.0	-	1.2
	1.2	1.5	11.2	6.3	0.9	35.6	5.1	31.3	7.0	0.0	100.0	13.0
	100.0	100.0	100.0	100.0	100.0	100.0	100.0	100.0	100.0	100.0	-	100.0
TOTAL	96.3	8.6	73.0	4.5	16.6	230.1	168.6	402.4	56.1	3.4	-	1059.4
	9.1	0.8	6.9	0.4	1.6	21.7	15.9	38.0	5.3	0.3	100.0	1059.4

COLOMBIA: ESTRUCTURA DE LAS IMPORTACIONES SEGUN SECCIONES DE LA CUCI Y ZONAS COPARTICIPES, 1974
(Estructuras por secciones y zonas en porcentajes. Totales cif en millones de dolares)

Cuadro 14 (continuación)

ZONAS COPARTICIPES	SECCIONES										TOTAL	
	0	1	2	3	4	5	6	7	8	9		
ALADI	23.9 19.9	7.9 0.4	18.5 9.4	15.0 0.3	19.3 2.8	5.4 10.7	19.3 30.0	8.2 20.9	15.8 5.6	0.0 0.0	- 100.0	12.4 198.4
NCCA	0.0 0.0	0.0 0.0	0.9 52.5	0.0 0.0	0.5 8.3	0.2 34.8	0.0 2.3	0.0 2.1	0.0 0.0	0.0 0.0	- 100.0	0.1 1.8
CARICOM	0.0 0.9	0.0 0.0	0.0 0.0	1.9 5.4	0.0 0.0	0.3 81.0	0.0 0.3	0.0 3.6	0.1 3.1	1.1 5.8	- 100.0	0.1 1.6
OCDE	73.1 9.1	87.0 0.6	69.3 5.3	73.2 0.2	78.6 1.7	88.7 25.9	78.8 18.3	89.1 34.1	79.8 4.2	98.6 0.6	- 100.0	83.5 1330.4
EE.UU.	54.6 14.1	29.9 0.4	40.2 6.4	47.6 0.3	62.9 2.8	43.7 26.6	22.9 11.0	42.0 33.4	44.1 4.8	15.4 0.2	- 100.0	40.2 640.4
Japon	0.0 0.0	0.1 0.0	6.8 5.1	0.0 0.0	0.1 0.0	2.1 6.0	28.4 64.8	6.1 22.9	2.2 1.1	0.0 0.0	- 100.0	8.5 135.5
Resto	18.5 5.5	57.0 1.0	22.3 4.1	25.5 0.2	15.6 0.8	42.8 30.1	27.5 15.3	41.0 37.6	33.6 4.3	83.2 1.2	- 100.0	34.8 554.5
CAME	2.1 13.6	3.4 1.3	0.1 0.5	2.9 0.5	0.0 0.0	2.7 41.8	0.6 6.9	1.6 33.1	0.8 2.2	0.3 0.1	- 100.0	1.6 25.3
Asia	0.9 9.8	0.0 0.0	9.0 62.5	0.0 0.0	0.0 0.0	0.0 0.8	0.6 13.4	0.3 9.5	0.9 4.1	0.0 0.0	- 100.0	0.9 14.5
Africa	0.0 0.0	0.0 0.1	1.0 64.8	0.0 0.0	0.0 0.0	0.1 13.1	0.1 19.7	0.0 2.2	0.0 0.2	0.0 0.0	- 100.0	0.1 1.6
Resto del mundo	0.1 0.8	1.6 0.8	1.2 5.8	7.0 1.5	1.6 2.3	2.6 50.4	0.6 8.5	0.8 20.8	2.6 9.1	0.0 0.0	- 100.0	1.3 20.2
	100.0	100.0	100.0	100.0	100.0	100.0	100.0	100.0	100.0	100.0		100.0
TOTAL	165.2 10.4	9.4 0.6	101.4 6.4	4.4 0.3	28.4 1.8	389.2 24.4	308.5 19.4	508.9 31.9	70.2 4.4	8.2 0.5	- 100.0	1593.8 1593.8

COLOMBIA: ESTRUCTURA DE LAS IMPORTACIONES SEGUN SECCIONES DE LA CUCI Y ZONAS COPARTICIPES, 1975
(Estructuras por secciones y zonas en porcentajes. Totales cif en millones de dolares)

Cuadro 14 (continuación)

ZONAS COPARTICIPES	SECCIONES										TOTAL	
	0	1	2	3	4	5	6	7	8	9		
ALADI	27.7	10.9	16.7	20.7	34.6	7.1	13.9	5.6	14.2	2.4	-	10.7
	19.6	0.6	8.5	2.0	5.0	14.5	23.2	20.4	6.1	0.0	100.0	160.5
MCCA	0.0	0.0	0.5	0.0	0.0	0.1	0.0	0.0	0.0	0.0	-	0.1
	1.1	0.0	37.9	0.0	0.0	40.2	3.0	15.7	2.1	0.0	100.0	1.1
CARICOM	0.0	0.0	0.0	0.0	0.0	0.3	0.0	0.0	0.0	0.0	-	0.1
	0.0	0.0	0.1	0.0	0.0	94.5	1.1	3.7	0.6	0.0	100.0	1.0
OCDE	71.7	84.3	70.7	32.4	64.5	88.7	84.1	91.4	80.9	97.6	-	85.3
	8.4	0.5	4.5	0.4	1.2	22.9	17.6	41.8	4.4	0.2	100.0	1275.0
EE.UU.	64.7	20.1	39.5	28.3	60.9	44.0	25.7	47.7	37.0	43.5	-	43.1
	11.4	0.3	5.0	0.7	2.2	22.5	10.6	43.1	4.0	0.2	100.0	644.8
Japon	0.4	0.0	10.7	0.0	0.0	3.9	27.9	5.2	2.8	0.0	-	8.6
	0.3	0.0	6.8	0.0	0.0	9.9	57.9	23.6	1.5	0.0	100.0	128.8
Resto	6.6	64.2	20.5	4.1	3.6	40.8	30.5	38.5	41.1	54.1	-	33.6
	1.5	1.1	3.3	0.1	0.2	26.8	16.3	44.7	5.7	0.3	100.0	501.4
CAME	0.0	3.2	0.3	0.0	0.0	1.0	0.6	1.7	0.8	0.0	-	1.1
	0.0	1.7	1.7	0.0	0.0	21.4	10.6	60.9	3.6	0.0	100.0	16.0
Asia	0.4	0.0	5.3	0.0	0.0	0.1	0.4	0.3	0.9	0.0	-	0.6
	5.1	0.0	50.4	0.0	0.0	2.6	11.3	22.9	7.6	0.0	100.0	8.6
Africa	0.0	0.0	3.7	0.0	0.0	0.0	0.2	0.0	0.0	0.0	-	0.3
	0.8	0.0	81.3	0.0	0.0	3.9	11.1	3.0	0.0	0.0	100.0	3.7
Resto del mundo	0.3	1.5	2.7	46.9	0.9	2.7	0.8	0.9	3.2	0.0	-	1.9
	1.0	0.4	7.7	25.2	0.7	30.7	7.3	19.2	7.7	0.0	100.0	28.5
	100.0	100.0	100.0	100.0	100.0	100.0	100.0	100.0	100.0	100.0	-	100.0
TOTAL	113.7	6.3	81.7	15.3	23.2	329.5	267.2	582.8	69.5	3.2	-	1494.5
	7.6	0.6	5.5	1.0	1.6	22.0	17.9	39.0	4.7	0.2	100.0	1494.5

COLOMBIA: ESTRUCTURA DE LAS IMPORTACIONES SEGUN SECCIONES DE LA CUCI Y ZONAS COPARTICIPES, 1976
(Estructuras por secciones y zonas en porcentajes. Totales cif en millones de dolares)

Cuadro 14 (continuación)

ZONAS COPARTICIPES	SECCIONES										TOTAL	
	0	1	2	3	4	5	6	7	8	9		
ALADI	26.5	13.1	15.6	78.0	17.8	5.8	16.7	5.4	14.5	0.0	-	12.3
	19.1	0.5	6.7	15.9	4.1	8.4	21.4	18.5	5.3	0.0	100.0	209.2
MCCA	1.5	0.0	0.2	0.0	0.0	0.1	0.0	0.0	0.0	0.0	-	0.2
	78.6	0.0	6.8	0.0	0.0	9.4	0.2	4.5	0.5	0.0	100.0	2.9
CARICOM	0.1	0.0	0.0	0.6	0.0	0.7	0.0	0.0	0.0	0.0	-	0.1
	3.4	0.0	0.0	10.8	0.0	85.1	0.1	0.3	0.4	0.0	100.0	2.3
OCDE	71.4	80.8	68.7	12.2	76.5	88.1	81.1	91.5	77.5	99.5	-	83.2
	7.6	0.5	4.3	0.4	2.6	18.7	15.3	46.2	4.2	0.2	100.0	1420.8
EE.UU.	56.5	20.3	36.9	10.4	72.8	40.3	32.1	45.5	38.8	39.5	-	42.5
	11.7	0.2	4.6	0.6	4.9	16.8	11.9	45.1	4.1	0.2	100.0	725.1
Japon	0.1	0.1	10.3	0.0	0.1	3.5	24.4	6.2	2.3	0.0	-	7.7
	0.1	0.0	7.0	0.0	0.0	8.0	49.7	33.7	1.4	0.0	100.0	131.7
Resto	14.9	60.4	21.5	1.8	3.7	44.2	24.5	39.8	36.3	60.0	-	33.0
	4.0	0.9	3.4	0.1	0.3	23.6	11.7	50.6	4.9	0.4	100.0	564.1
CAME	0.1	5.4	1.7	1.7	0.0	1.7	0.6	1.9	2.0	0.5	-	1.4
	0.4	1.9	6.1	2.9	0.0	21.5	6.3	54.7	6.2	0.1	100.0	24.6
Asia	0.0	0.0	9.5	0.0	0.0	0.0	0.6	0.5	1.6	0.0	-	0.9
	0.2	0.0	56.6	0.0	0.0	0.4	10.3	24.4	8.2	0.0	100.0	15.1
Africa	0.0	0.0	1.6	0.0	0.0	0.1	0.0	0.0	0.0	0.0	-	0.1
	1.4	0.0	71.0	0.0	0.0	18.1	4.8	4.0	0.7	0.0	100.0	2.0
Resto del mundo	0.4	0.6	2.6	7.5	5.7	3.5	1.0	0.7	4.4	0.0	-	1.8
	2.0	0.2	7.7	10.4	8.9	33.9	8.9	17.1	10.8	0.0	100.0	30.8
	100.0	100.0	100.0	100.0	100.0	100.0	100.0	100.0	100.0	100.0	-	100.0
TOTAL	150.9	8.7	89.9	42.7	48.6	301.5	268.0	718.0	76.1	3.4	-	1707.7
	8.8	0.5	5.3	2.5	2.8	17.7	15.7	42.0	4.5	0.2	100.0	1707.7

COLOMBIA: ESTRUCTURA DE LAS IMPORTACIONES SEGUN SECCIONES DE LA CUCI Y ZONAS COPARTICIPES, 1977
(Estructuras por secciones y zonas en porcentajes. Totales cif en millones de dolares)

Cuadro 14 (continuación)

ZONAS COPARTICIPES	SECCIONES										TOTAL	
	0	1	2	3	4	5	6	7	8	9		
ALADI	35.0	8.0	23.6	72.4	12.3	5.9	17.8	6.5	16.1	0.0	-	16.5
	19.3	0.4	6.8	29.8	2.0	6.8	15.9	14.9	4.2	0.0	100.0	334.8
MCCA	0.1	0.0	0.5	0.0	0.0	0.1	0.1	0.1	0.0	0.0	-	0.1
	11.4	0.0	30.1	0.0	0.0	24.3	9.4	24.4	0.4	0.0	100.0	1.6
CARICOM	0.2	0.0	0.0	1.9	0.0	0.5	0.0	0.0	0.0	0.0	-	0.3
	8.0	0.0	0.0	51.4	0.0	39.0	0.0	1.0	0.5	0.0	100.0	5.2
OCDE	64.1	85.7	61.1	4.1	82.0	87.3	77.7	88.7	76.2	99.0	-	76.8
	7.6	0.9	3.8	0.4	2.9	21.6	14.9	43.5	4.3	0.3	100.0	1557.3
EE.UU.	43.5	42.0	31.3	3.4	79.8	43.1	21.5	42.3	37.3	58.8	-	37.1
	10.7	0.9	4.1	0.6	5.8	22.0	8.5	42.8	4.3	0.3	100.0	753.1
Japon	0.1	0.0	6.7	0.0	0.1	3.6	30.0	10.8	4.5	0.0	-	9.7
	0.1	0.0	3.3	0.0	0.0	7.1	45.5	42.0	2.0	0.0	100.0	196.5
Resto	20.6	43.6	23.1	0.7	2.1	40.6	26.2	35.6	34.5	40.2	-	30.0
	6.3	1.1	3.7	0.2	0.2	25.7	12.9	44.7	4.9	0.3	100.0	607.7
CAME	0.2	3.9	0.1	0.0	0.0	1.9	1.3	2.1	1.3	0.9	-	1.5
	0.9	2.1	0.5	0.1	0.0	24.6	13.3	54.6	3.7	0.1	100.0	29.7
Asia	0.0	1.0	8.9	0.0	0.0	0.5	0.8	0.9	1.8	0.0	-	1.1
	0.2	0.7	39.9	0.2	0.0	8.4	11.4	31.8	7.3	0.0	100.0	21.7
Africa	0.0	0.0	1.9	0.0	0.0	0.1	0.2	0.0	0.1	0.0	-	0.2
	0.0	0.0	56.1	0.0	0.0	16.3	21.5	4.7	1.4	0.0	100.0	3.3
Resto del mundo	0.3	1.4	3.9	21.5	5.7	3.7	2.0	1.7	4.5	0.0	-	3.7
	0.9	0.3	5.1	39.8	4.1	19.3	8.1	17.2	5.3	0.0	100.0	74.3
	100.0	100.0	100.0	100.0	100.0	100.0	100.0	100.0	100.0	100.0		100.0
TOTAL	184.9	15.9	97.3	137.7	54.5	384.9	298.2	763.1	87.2	4.3	-	2028.0
	9.1	0.8	4.8	6.8	2.7	19.0	14.7	37.6	4.3	0.2	100.0	2028.0

COLOMBIA: ESTRUCTURA DE LAS IMPORTACIONES SEGUN SECCIONES DE LA CUCI Y ZONAS COPARTICIPES, 1978
(Estructuras por secciones y zonas en porcentajes. Totales cif en millones de dolares)

Quadro 14 (continuación)

ZONAS COPARTICIPES	SECCIONES										TOTAL	
	0	1	2	3	4	5	6	7	8	9		
ALADI	25.5 19.3	6.4 0.3	27.5 6.7	72.8 31.6	19.8 2.7	7.5 7.9	18.3 16.4	5.4 11.8	15.6 3.4	0.0 0.0	- 100.0	16.8 475.6
MCCA	2.5 77.3	0.0 0.0	0.9 8.7	0.0 0.0	0.0 0.0	0.1 4.9	0.2 7.1	0.0 1.6	0.0 0.4	0.0 0.0	- 100.0	0.4 11.6
CARICOM	4.1 74.4	0.0 0.0	0.3 1.8	0.1 1.4	0.0 0.0	0.8 19.4	0.1 2.1	0.0 0.6	0.1 0.4	0.0 0.0	- 100.0	0.7 19.9
OCDE	65.8 11.0	90.3 0.9	56.4 3.0	7.0 0.7	78.2 2.3	84.8 19.7	76.0 15.1	90.1 43.2	76.6 3.7	99.7 0.3	- 100.0	75.8 2148.8
EE.UU.	41.2 14.9	49.6 1.1	28.2 3.3	4.8 1.0	74.9 4.8	41.4 20.7	21.2 9.0	39.7 41.0	38.3 4.0	49.0 0.3	- 100.0	35.2 999.3
Japon	0.1 0.1	0.0 0.0	7.3 3.0	0.0 0.0	0.1 0.0	4.6 8.3	27.8 42.4	12.0 44.2	5.4 2.0	0.0 0.0	- 100.0	9.9 279.8
Resto	24.5 10.1	40.6 1.0	20.9 2.8	2.2 0.5	3.3 0.2	38.8 22.3	27.0 13.2	38.4 45.5	32.9 3.9	50.7 0.3	- 100.0	30.7 869.7
CAME	0.1 0.9	1.7 0.9	0.3 0.7	0.0 0.1	0.0 0.0	3.0 37.1	1.1 11.2	1.8 46.6	1.0 2.5	0.3 0.0	- 100.0	1.4 40.5
Asia	0.0 0.3	0.0 0.0	8.3 30.7	0.0 0.0	0.0 0.0	0.8 13.5	1.6 21.7	0.8 25.7	2.4 8.1	0.0 0.0	- 100.0	1.1 31.2
Africa	0.0 0.0	0.0 0.0	2.5 64.7	0.0 0.0	0.0 0.0	0.2 26.3	0.1 8.1	0.0 0.8	0.0 0.2	0.0 0.0	- 100.0	0.2 4.5
Resto del mundo	2.0 7.0	1.6 0.3	3.9 4.3	20.0 39.8	2.0 1.2	2.8 13.5	2.7 11.1	1.9 18.5	4.3 4.4	0.0 0.0	- 100.0	3.7 103.9
	100.0	100.0	100.0	100.0	100.0	100.0	100.0	100.0	100.0	100.0		100.0
TOTAL	360.2 12.7	21.8 0.8	115.6 4.1	206.3 7.3	64.0 2.3	500.3 17.6	426.3 15.0	1031.3 36.4	104.4 3.7	5.9 0.2	- 100.0	2836.0 2836.0

COLOMBIA: ESTRUCTURA DE LAS IMPORTACIONES SEGUN SECCIONES DE LA CUCI Y ZONAS COPARTICIPES, 1979
(Estructuras por secciones y zonas en porcentajes. Totales cif en millones de dolares)

Cuadro 14 (continuación)

ZONAS COPARTICIPES	SECCIONES										TOTAL	
	0	1	2	3	4	5	6	7	8	9		
ALADI	29.7 13.0	10.6 0.5	25.7 6.3	50.3 27.8	21.5 4.0	10.2 8.7	24.4 21.6	7.3 14.8	14.3 3.3	0.0 0.0	- 100.0	18.3 590.2
MCCA	0.3 40.3	0.0 0.0	0.2 17.3	0.0 0.1	0.0 0.0	0.1 28.5	0.0 1.1	0.0 11.0	0.0 1.8	0.0 0.0	- 100.0	0.1 1.9
CARICOM	0.1 1.1	0.0 0.0	0.0 0.0	3.8 85.5	0.0 0.0	0.3 10.2	0.0 1.0	0.0 1.9	0.0 0.3	0.0 0.0	- 100.0	0.4 14.4
OCDE	66.4 7.0	87.3 1.0	59.8 3.5	37.2 5.0	77.5 3.5	82.2 17.0	69.6 14.9	88.4 43.4	79.1 4.4	99.3 0.3	- 100.0	75.4 2438.8
EE.UU.	50.7 10.3	54.4 1.2	35.1 3.9	36.7 9.3	76.2 6.5	44.3 17.4	19.7 8.1	41.2 38.6	40.5 4.3	62.8 0.3	- 100.0	39.6 1278.7
Japon	0.2 0.2	0.1 0.0	4.7 2.3	0.1 0.1	0.0 0.0	2.9 4.9	25.0 44.2	11.5 46.7	3.6 1.7	0.0 0.0	- 100.0	9.1 295.5
Resto	15.5 4.6	32.9 1.1	19.9 3.3	0.4 0.1	1.3 0.2	35.0 20.4	24.9 15.1	35.7 49.4	34.9 5.5	36.5 0.3	- 100.0	26.7 864.6
CAME	1.2 6.4	1.1 0.6	0.3 0.7	0.0 0.1	0.0 0.0	3.7 37.0	1.4 14.6	1.6 38.8	0.6 1.7	0.7 0.1	- 100.0	1.5 49.9
Asia	1.5 10.0	0.0 0.0	9.3 33.5	0.0 0.1	0.0 0.0	0.4 5.0	1.0 13.3	1.0 30.5	2.2 7.5	0.0 0.0	- 100.0	1.2 39.6
Africa	0.0 0.0	0.0 0.0	1.3 15.9	0.0 0.0	0.0 0.0	0.5 21.8	1.3 57.9	0.0 4.3	0.0 0.2	0.0 0.0	- 100.0	0.4 11.4
Resto del mundo	0.8 2.3	1.0 0.3	3.5 5.9	8.8 32.9	1.0 1.3	2.7 15.5	2.3 13.7	1.6 22.2	3.8 6.0	0.0 0.0	- 100.0	2.7 86.8
	100.0	100.0	100.0	100.0	100.0	100.0	100.0	100.0	100.0	100.0	-	100.0
TOTAL	258.8 8.0	28.2 0.9	143.6 4.4	325.8 10.1	110.0 3.4	503.5 15.6	522.7 16.2	1196.9 37.0	136.9 4.2	6.6 0.2	- 100.0	3232.9 3232.9

COLOMBIA: ESTRUCTURA DE LAS IMPORTACIONES SEGUN SECCIONES DE LA CUCI Y ZONAS COPARTICIPES, 1980
(Estructuras por secciones y zonas en porcentajes. Totales cif en millones de dolares)

Cuadro 14 (continuación)

ZONAS COPARTICIPES	SECCIONES											TOTAL
	0	1	2	3	4	5	6	7	8	9		
ALADI	21.3	11.8	28.1	33.3	15.0	8.9	21.7	6.2	15.4	0.1	-	15.0
	12.0	0.8	7.5	27.1	2.2	9.0	21.8	15.6	3.9	0.0	100.0	697.4
MCCA	0.1	0.1	0.2	0.0	0.0	0.3	0.0	0.1	0.0	0.0	-	0.1
	9.6	0.7	7.4	0.1	0.0	48.2	6.9	24.9	2.3	0.0	100.0	3.8
CARICOM	0.3	0.0	0.1	8.4	0.0	0.4	0.0	0.0	0.0	0.0	-	1.1
	2.1	0.0	0.3	90.8	0.0	5.9	0.2	0.5	0.2	0.0	100.0	52.8
OCDE	77.4	86.0	57.8	28.6	84.0	84.2	71.7	88.7	75.6	99.1	-	75.4
	8.6	1.2	3.1	4.6	2.5	16.9	14.3	44.3	3.8	0.7	100.0	3513.5
EE.UU.	62.5	52.9	35.8	26.2	82.0	48.6	22.3	39.2	41.6	31.5	-	39.5
	13.3	1.4	3.6	8.1	4.6	18.6	8.5	37.4	4.0	0.4	100.0	1839.8
Japon	0.0	0.0	3.6	0.1	0.1	2.9	23.8	13.3	4.0	0.0	-	9.3
	0.0	0.0	1.6	0.1	0.0	4.7	38.4	53.6	1.6	0.0	100.0	434.1
Resto	14.8	33.1	18.4	2.3	1.9	32.7	25.6	36.2	30.1	67.6	-	26.6
	4.7	1.3	2.8	1.1	0.2	18.6	14.5	51.3	4.3	1.3	100.0	1239.6
CAME	0.3	0.8	0.2	6.4	0.0	3.5	1.5	2.4	1.2	0.0	-	2.5
	1.0	0.4	0.3	30.8	0.0	20.9	9.0	35.9	1.9	0.0	100.0	117.9
Asia	0.2	0.0	7.4	0.0	0.1	0.1	1.5	0.8	2.2	0.0	-	1.0
	1.7	0.0	31.3	0.0	0.2	1.5	23.7	32.7	8.8	0.0	100.0	44.5
Africa	0.0	0.0	1.9	0.0	0.0	0.3	1.4	0.0	0.0	0.0	-	0.3
	0.0	0.1	23.1	0.0	0.0	12.8	61.2	2.6	0.3	0.0	100.0	15.7
Resto del mundo	0.4	1.4	4.3	23.3	0.9	2.3	2.2	1.8	5.4	0.8	-	4.6
	0.8	0.3	3.7	61.0	0.4	7.4	7.2	14.6	4.5	0.1	100.0	216.7
	100.0	100.0	100.0	100.0	100.0	100.0	100.0	100.0	100.0	100.0		100.0
TOTAL	392.8	49.2	187.3	567.7	104.0	704.4	700.7	1755.1	177.9	23.4	-	4662.3
	8.4	1.1	4.0	12.2	2.2	15.1	15.0	37.6	3.8	0.5	100.0	4662.3

COLOMBIA: ESTRUCTURA DE LAS IMPORTACIONES SEGUN SECCIONES DE LA CUCI Y ZONAS COPARTICIPES, 1981
(Estructuras por secciones y zonas en porcentajes. Totales cif en millones de dolares)

Cuadro 14 (continuación)

ZONAS COPARTICIPES	SECCIONES										TOTAL	
	0	1	2	3	4	5	6	7	8	9		
ALADI	24.7	13.2	35.6	52.0	34.7	12.6	20.4	6.1	15.6	0.3	-	19.2
	8.2	0.6	6.5	38.0	5.5	9.2	16.7	11.9	3.3	0.0	100.0	999.0
MCCA	0.0	0.0	0.3	0.0	0.0	0.3	0.2	0.0	0.0	0.0	-	0.1
	3.0	0.0	9.6	0.1	0.0	39.2	32.3	13.9	1.9	0.0	100.0	4.8
CARICOM	0.2	0.0	0.6	3.1	0.0	2.1	0.0	0.0	0.0	0.0	-	0.8
	2.0	0.0	2.8	56.3	0.0	38.0	0.1	0.6	0.2	0.0	100.0	39.6
OCDE	74.1	83.9	48.7	13.0	63.2	80.0	73.7	88.6	75.1	90.5	-	70.8
	6.7	1.1	2.4	2.6	2.7	15.9	16.4	46.9	4.3	1.1	100.0	3678.5
EE.UU.	46.5	51.4	27.5	12.5	61.7	47.3	23.9	36.6	43.4	57.5	-	34.4
	8.7	1.3	2.8	5.1	5.4	19.3	10.9	39.9	5.2	1.4	100.0	1787.4
Japon	0.1	0.3	2.1	0.0	0.1	2.9	23.9	13.8	4.0	0.1	-	9.6
	0.0	0.0	0.8	0.0	0.0	4.3	39.2	53.9	1.7	0.0	100.0	497.6
Resto	27.5	32.2	19.1	0.4	1.5	29.8	25.9	38.3	27.7	32.9	-	26.8
	6.5	1.1	2.5	0.2	0.2	15.6	15.2	53.5	4.2	1.0	100.0	1393.5
CAME	0.4	1.4	0.1	0.0	0.0	2.2	1.7	2.4	1.9	0.0	-	1.6
	1.7	0.8	0.3	0.1	0.0	19.0	16.3	56.9	4.9	0.0	100.0	82.9
Asia	0.2	0.0	8.3	0.0	0.0	0.3	1.4	0.8	2.7	0.0	-	1.0
	1.1	0.0	30.2	0.0	0.0	4.7	21.9	30.8	11.3	0.0	100.0	50.4
Africa	0.0	0.0	1.9	0.0	0.0	0.1	0.6	0.0	0.0	0.0	-	0.2
	0.0	0.0	35.4	0.1	0.0	8.8	52.4	2.5	0.8	0.0	100.0	9.9
Resto del mundo	0.4	1.5	4.5	32.0	2.0	2.5	2.0	2.0	4.6	9.3	-	6.4
	0.4	0.2	2.4	70.0	1.0	5.5	5.0	11.4	2.9	1.2	100.0	333.7
	100.0	100.0	100.0	100.0	100.0	100.0	100.0	100.0	100.0	100.0	-	100.0
TOTAL	332.3	46.3	183.1	730.7	157.5	729.8	816.1	1946.8	212.3	43.9	-	5198.8
	6.4	0.9	3.5	14.1	3.0	14.0	15.7	37.4	4.1	0.8	100.0	5198.8

COLOMBIA: ESTRUCTURA DE LAS IMPORTACIONES SEGUN SECCIONES DE LA CUCI Y ZONAS COPARTICIPES, 1982
(Estructuras por secciones y zonas en porcentajes. Totales cif en millones de dolares)

Cuadro 14 (conclusión)

ZONAS COPARTICIPES	SECCIONES										TOTAL	
	0	1	2	3	4	5	6	7	8	9		
ALADI	24.4	20.5	30.8	55.0	41.1	15.8	21.0	9.6	14.0	17.5	-	20.8
	8.4	0.9	5.9	32.0	5.0	10.7	16.1	18.0	2.7	0.4	100.0	1140.6
MCCA	0.1	0.1	1.1	0.0	0.0	0.4	0.2	0.0	0.0	0.0	-	0.1
	6.6	0.4	30.7	0.0	0.0	35.2	18.4	7.7	1.0	0.0	100.0	8.1
CARICOM	0.0	0.0	1.0	16.0	0.0	0.3	0.1	0.0	0.0	0.0	-	2.0
	0.0	0.0	1.9	95.4	0.0	1.7	0.6	0.4	0.0	0.0	100.0	111.2
OCDE	72.3	77.0	53.3	9.8	57.3	79.9	74.8	86.7	79.9	70.3	-	71.0
	7.3	1.0	3.0	1.7	2.0	15.8	16.9	47.4	4.4	0.5	100.0	3889.4
EE.UU.	53.6	45.8	33.6	9.3	55.8	44.6	22.2	37.6	40.8	50.7	-	34.4
	11.2	1.2	3.9	3.3	4.1	18.1	10.3	42.4	4.7	0.2	100.0	1884.9
Japon	0.4	0.1	1.9	0.0	0.0	2.4	26.5	17.8	8.0	0.0	-	11.9
	0.2	0.0	0.6	0.0	0.0	2.8	35.6	58.0	2.7	0.0	100.0	652.7
Resto	18.3	31.2	17.8	0.5	1.5	33.0	26.2	31.3	31.1	19.6	-	24.7
	5.3	1.1	2.9	0.3	0.2	18.7	17.0	49.1	5.0	0.4	100.0	1351.9
CAME	0.1	1.7	0.4	0.0	0.0	2.3	1.5	2.2	1.8	0.2	-	1.5
	0.3	1.0	1.0	0.0	0.0	21.0	15.7	56.3	4.6	0.1	100.0	84.4
Asia	0.9	0.0	8.2	0.0	1.0	0.6	0.9	1.0	3.6	0.7	-	1.2
	5.3	0.0	27.6	0.2	2.2	7.5	12.5	32.1	12.2	0.3	100.0	64.3
Africa	0.1	0.0	2.5	0.0	0.0	0.3	0.9	0.0	0.0	0.0	-	0.3
	2.4	0.0	33.8	0.0	0.0	12.4	50.8	0.5	0.1	0.0	100.0	16.1
Resto del mundo	2.1	0.7	2.7	19.2	0.6	0.4	0.6	0.4	0.6	11.2	-	3.0
	5.2	0.2	3.6	77.8	0.5	1.9	3.3	4.9	0.7	2.0	100.0	163.2
	100.0	100.0	100.0	100.0	100.0	100.0	100.0	100.0	100.0	100.0		100.0
TOTAL	394.0	49.5	216.9	663.1	139.0	767.4	878.1	2124.6	216.1	28.6	-	5477.3
	7.2	0.9	4.0	12.1	2.5	14.0	16.0	38.8	3.9	0.5	100.0	5477.3

Gráfico 14

COLOMBIA: Estructura de las
importaciones según secciones de la CUCI
(Porcentajes)

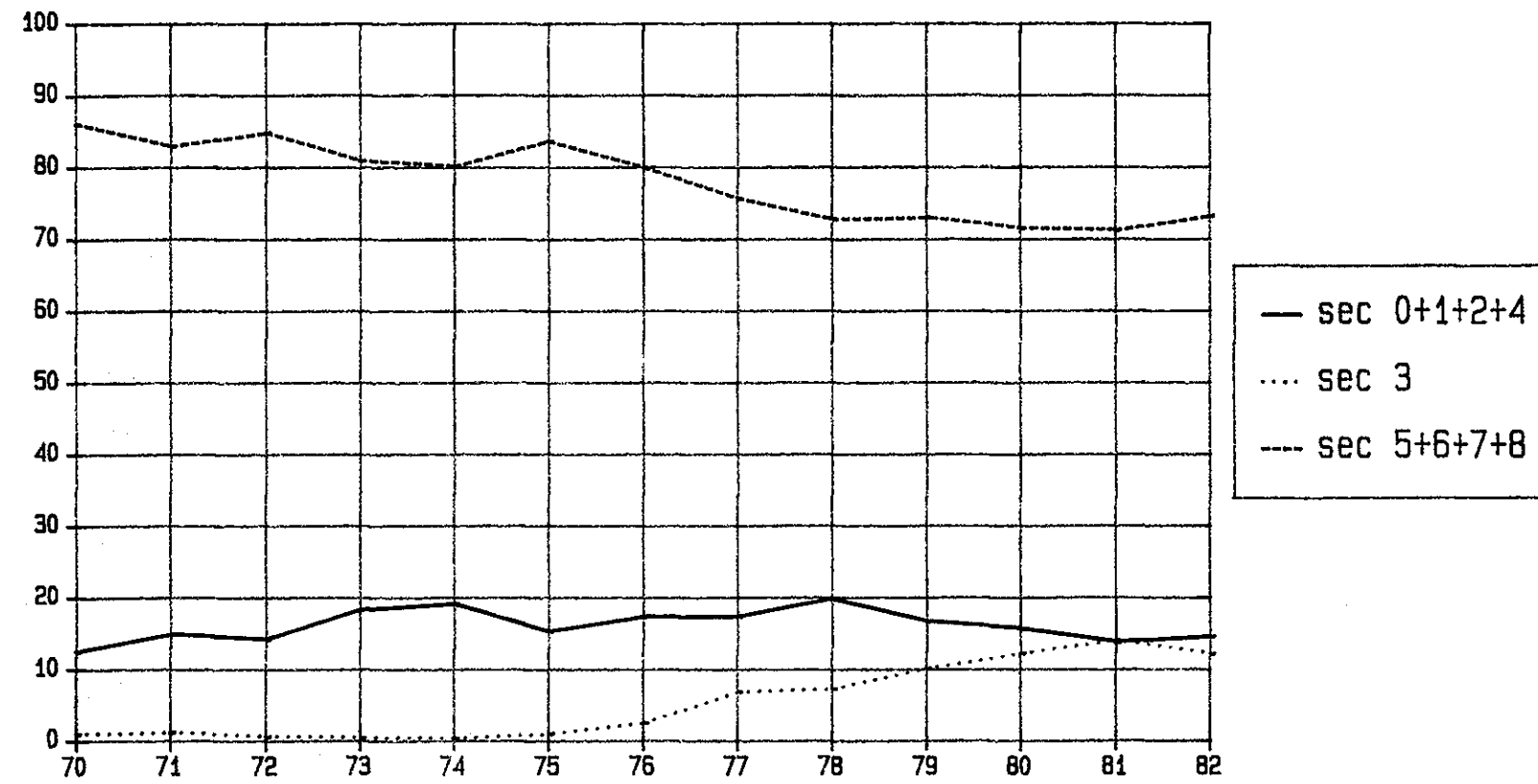

Cuadro 15
 COSTA RICA: ESTRUCTURA DE LAS EXPORTACIONES SEGUN SECCIONES DE LA CUCI Y ZONAS COPARTICIPES, 1970
 (Estructuras por secciones y zonas en porcentajes. Totales fob en millones de dolares)

ZONAS COPARTICIPES	SECCIONES										TOTAL	
	0	1	2	3	4	5	6	7	8	9		
ALADI	0.0 4.6	0.2 0.2	7.6 27.9	0.0 0.0	0.0 0.0	2.8 52.2	0.2 5.4	0.8 8.0	0.1 1.6	0.0 0.0	- 100.0	0.3 0.6
MCCA	4.4 17.9	47.1 0.5	18.1 0.9	0.2 0.0	98.3 0.5	76.6 19.2	87.1 31.4	80.3 10.7	91.3 18.9	0.0 0.0	- 100.0	19.7 45.1
CARICOM	0.1 67.8	2.7 8.6	0.1 2.0	0.0 0.0	0.0 0.0	0.0 0.0	0.1 10.5	0.1 3.3	0.1 7.9	0.0 0.0	- 100.0	0.1 0.2
OCDE	91.2 98.3	33.1 0.1	70.0 0.9	16.1 0.1	1.7 0.0	2.0 0.1	4.0 0.4	0.7 0.0	0.4 0.0	100.0 0.0	- 100.0	73.8 168.8
EE.UU.	52.7 98.5	33.1 0.2	19.0 0.4	16.1 0.2	0.0 0.0	1.4 0.2	3.1 0.5	0.7 0.0	0.3 0.0	0.0 0.0	- 100.0	42.6 97.4
Japon	5.9 97.1	0.0 0.0	14.5 2.9	0.0 0.0	0.0 0.0	0.0 0.0	0.0 0.0	0.0 0.0	0.0 0.0	50.0 0.0	- 100.0	4.8 11.1
Resto	32.6 98.3	0.0 0.0	36.5 1.3	0.0 0.0	1.7 0.0	0.6 0.1	0.9 0.2	0.1 0.0	0.0 0.0	50.0 0.0	- 100.0	26.4 60.4
CAME	3.7 100.0	0.0 0.0	0.0 0.0	0.0 0.0	0.0 0.0	0.0 0.0	0.0 0.0	0.0 0.0	0.0 0.0	0.0 0.0	- 100.0	2.9 6.7
Asia	0.1 70.1	0.0 0.0	0.0 0.0	0.0 0.0	0.0 0.0	0.0 0.0	0.0 2.7	0.7 21.9	0.1 5.3	0.0 0.0	- 100.0	0.1 0.2
Africa	0.0 100.0	0.0 0.0	0.0 0.0	0.0 0.0	0.0 0.0	0.0 0.0	0.0 0.0	0.0 0.0	0.0 0.0	0.0 0.0	- 100.0	0.0 0.0
Resto del mundo	0.5 13.5	16.9 1.1	4.2 1.3	83.7 11.1	0.0 0.0	18.6 29.1	8.5 19.2	17.4 14.4	8.0 10.3	0.0 0.0	- 100.0	3.2 7.3
	100.0	100.0	100.0	100.0	100.0	100.0	100.0	100.0	100.0	100.0		100.0
TOTAL	181.9 79.5	0.5 0.2	2.2 1.0	1.0 0.4	0.2 0.1	11.3 5.0	16.3 7.1	6.0 2.6	9.3 4.1	0.0 0.0	- 100.0	228.8 228.8

COSTA RICA: ESTRUCTURA DE LAS EXPORTACIONES SEGUN SECCIONES DE LA CUCI Y ZONAS COPARTICIPES, 1971
(Estructuras por secciones y zonas en porcentajes. Totales fob en millones de dolares)

Cuadro 15 (continuación)

ZONAS COPARTICIPES	SECCIONES										TOTAL	
	0	1	2	3	4	5	6	7	8	9		
ALADI	0.0 3.0	0.0 0.0	9.9 7.3	0.0 0.0	0.0 0.0	11.8 85.5	0.1 0.5	1.0 3.4	0.1 0.5	0.0 0.0	- 100.0	0.9 2.0
NCCA	4.4 16.5	64.9 0.5	25.0 0.8	0.1 0.0	95.6 0.1	67.5 21.0	82.6 32.2	79.7 11.7	88.6 17.3	0.0 0.0	- 100.0	20.7 45.9
CARICOM	0.1 72.0	4.2 4.8	0.1 0.3	0.0 0.0	0.0 0.0	0.0 0.6	0.1 3.8	0.3 5.4	0.5 13.1	0.0 0.0	- 100.0	0.1 0.3
OCDE	92.3 98.3	22.5 0.0	55.2 0.5	0.0 0.0	4.4 0.0	2.9 0.3	7.8 0.9	0.0 0.0	0.6 0.0	100.0 0.0	- 100.0	72.1 160.2
EE.UU.	52.1 97.9	22.5 0.1	17.0 0.3	0.0 0.0	0.0 0.0	2.7 0.4	6.3 1.2	0.0 0.0	0.5 0.0	50.0 0.0	- 100.0	40.9 90.8
Japon	4.0 98.5	0.0 0.0	6.8 1.4	0.0 0.0	0.0 0.0	0.0 0.1	0.0 0.0	0.0 0.0	0.0 0.0	50.0 0.0	- 100.0	3.1 7.0
Resto	36.1 98.8	0.0 0.0	31.4 0.7	0.0 0.0	4.4 0.0	0.1 0.0	1.5 0.4	0.0 0.0	0.1 0.0	0.0 0.0	- 100.0	28.1 62.4
CANE	2.0 100.0	0.0 0.0	0.0 0.0	0.0 0.0	0.0 0.0	0.0 0.0	0.0 0.0	0.0 0.0	0.0 0.0	0.0 0.0	- 100.0	1.5 3.4
Asia	0.0 23.2	0.0 0.0	0.0 0.0	0.0 0.0	0.0 0.0	0.0 0.0	0.0 0.0	1.1 75.8	0.0 1.0	0.0 0.0	- 100.0	0.0 0.1
Africa	0.1 100.0	0.0 0.0	0.0 0.0	0.0 0.0	0.0 0.0	0.0 0.0	0.0 0.0	0.0 0.0	0.0 0.0	0.0 0.0	- 100.0	0.1 0.2
Resto del mundo	1.0 16.8	8.4 0.3	9.9 1.4	99.9 18.3	0.0 0.0	17.8 25.2	9.5 16.9	17.9 12.0	10.2 9.1	0.0 0.0	- 100.0	4.5 10.1
	100.0	100.0	100.0	100.0	100.0	100.0	100.0	100.0	100.0	100.0		100.0
TOTAL	170.6 76.8	0.4 0.2	1.4 0.7	1.8 0.8	0.0 0.0	14.2 6.4	17.9 8.0	6.7 3.0	9.0 4.0	0.0 0.0	- 100.0	222.2 222.2

COSTA RICA: ESTRUCTURA DE LAS EXPORTACIONES SEGUN SECCIONES DE LA CUCI Y ZONAS COPARTICIPES, 1972
(Estructuras por secciones y zonas en porcentajes. Totales fob en millones de dolares)

Cuadro 15 (continuación)

ZONAS COPARTICIPES	SECCIONES										TOTAL	
	0	1	2	3	4	5	6	7	8	9		
ALADI	0.9 54.9	0.0 0.0	16.4 7.4	0.0 0.0	0.0 0.0	7.2 33.9	0.1 0.7	1.2 2.5	0.2 0.6	0.0 0.0	- 100.0	1.3 3.7
MCCA	3.4 14.9	62.5 0.5	12.4 0.4	0.3 0.0	100.0 0.2	69.7 24.2	82.3 31.8	77.9 12.2	82.5 15.8	0.0 0.0	- 100.0	18.2 50.4
CARICOM	0.1 71.1	5.4 6.0	0.1 0.3	0.0 0.0	0.0 0.0	0.0 0.0	0.0 0.0	0.4 9.3	0.5 13.4	0.0 0.0	- 100.0	0.1 0.4
OCDE	90.9 98.6	23.0 0.0	64.4 0.5	0.0 0.0	0.0 0.0	2.2 0.2	5.8 0.6	0.5 0.0	0.5 0.0	0.0 0.0	- 100.0	73.1 202.0
EE.UU.	50.1 98.7	22.5 0.1	35.0 0.5	0.0 0.0	0.0 0.0	0.8 0.1	3.0 0.5	0.2 0.0	0.3 0.0	0.0 0.0	- 100.0	40.2 111.2
Japon	2.4 99.3	0.0 0.0	0.3 0.1	0.0 0.0	0.0 0.0	0.0 0.0	0.2 0.6	0.0 0.0	0.0 0.0	0.0 0.0	- 100.0	1.9 5.3
Resto	38.4 98.5	0.5 0.0	29.0 0.6	0.0 0.0	0.0 0.0	1.5 0.3	2.6 0.6	0.3 0.0	0.2 0.0	0.0 0.0	- 100.0	30.9 85.5
CANE	2.3 100.0	0.0 0.0	0.0 0.0	0.0 0.0	0.0 0.0	0.0 0.0	0.0 0.0	0.0 0.0	0.0 0.0	0.0 0.0	- 100.0	1.9 5.1
Asia	0.4 90.6	0.0 0.0	0.0 0.0	0.0 0.0	0.0 0.0	0.0 0.8	0.1 1.0	0.8 6.4	0.1 1.2	0.0 0.0	- 100.0	0.4 1.0
Africa	0.3 100.0	0.0 0.0	0.0 0.0	0.0 0.0	0.0 0.0	0.0 0.0	0.0 0.0	0.0 0.0	0.0 0.0	0.0 0.0	- 100.0	0.2 0.6
Resto del mundo	1.5 25.6	9.1 0.3	6.8 0.9	99.7 4.9	0.0 0.0	20.8 27.7	11.7 17.3	19.1 11.4	16.1 11.8	0.0 0.0	- 100.0	4.8 13.2
	100.0	100.0	100.0	100.0	100.0	100.0	100.0	100.0	100.0	100.0	-	100.0
TOTAL	219.1 79.3	0.4 0.1	1.7 0.6	0.6 0.2	0.1 0.0	17.5 6.3	19.5 7.0	7.9 2.8	9.7 3.5	0.0 0.0	- 100.0	276.4 276.4

COSTA RICA: ESTRUCTURA DE LAS EXPORTACIONES SEGUN SECCIONES DE LA CUCI Y ZONAS COPARTICIPES, 1973
(Estructuras por secciones y zonas en porcentajes. Totales fob en millones de dolares)

Cuadro 15 (continuación)

ZONAS COPARTICIPES	SECCIONES										TOTAL	
	0	1	2	3	4	5	6	7	8	9		
ALADI	0.9 42.8	0.0 0.0	13.1 8.2	0.0 0.0	0.0 0.0	10.3 44.8	0.3 1.5	1.2 2.4	0.2 0.4	0.0 0.0	- 100.0	1.6 5.3
MCCA	4.0 15.3	51.5 0.4	5.4 0.3	0.5 0.0	99.8 0.6	64.2 21.4	84.8 33.7	80.3 12.2	88.9 16.1	100.0 0.0	- 100.0	20.4 68.7
CARICOM	0.1 69.8	1.5 2.7	0.0 0.3	0.0 0.0	0.2 0.3	0.0 0.0	0.1 11.8	0.3 8.9	0.2 6.2	0.0 0.0	- 100.0	0.1 0.3
OCDE	87.5 98.0	30.2 0.1	76.9 1.1	0.8 0.0	0.0 0.0	1.8 0.2	4.5 0.5	0.9 0.0	0.8 0.0	0.0 0.0	- 100.0	68.7 231.9
EE.UU.	42.4 97.9	30.2 0.2	33.1 1.0	0.8 0.0	0.0 0.0	0.6 0.1	2.9 0.7	0.4 0.0	0.6 0.1	0.0 0.0	- 100.0	33.3 112.4
Japon	0.7 99.3	0.0 0.0	0.3 0.5	0.0 0.0	0.0 0.0	0.0 0.0	0.0 0.1	0.0 0.0	0.0 0.1	0.0 0.0	- 100.0	0.5 1.7
Resto	44.5 98.1	0.0 0.0	43.5 1.2	0.0 0.0	0.0 0.0	1.2 0.2	1.6 0.4	0.5 0.0	0.1 0.0	0.0 0.0	- 100.0	34.9 117.8
CAME	3.7 100.0	0.0 0.0	0.0 0.0	0.0 0.0	0.0 0.0	0.0 0.0	0.0 0.0	0.0 0.0	0.0 0.0	0.0 0.0	- 100.0	2.8 9.6
Asia	0.9 97.3	0.0 0.0	0.0 0.0	0.0 0.0	0.0 0.0	0.2 1.8	0.0 0.2	0.2 0.7	0.0 0.0	0.0 0.0	- 100.0	0.7 2.5
Africa	0.9 100.0	0.0 0.0	0.0 0.0	0.0 0.0	0.0 0.0	0.0 0.0	0.0 0.0	0.0 0.0	0.0 0.0	0.0 0.0	- 100.0	0.7 2.4
Resto del mundo	1.9 29.8	16.7 0.6	4.6 0.9	98.7 2.3	0.0 0.0	23.6 31.9	10.3 16.6	17.2 10.6	10.0 7.3	0.0 0.0	- 100.0	5.0 16.9
	100.0	100.0	100.0	100.0	100.0	100.0	100.0	100.0	100.0	100.0	-	100.0
TOTAL	259.8 76.9	0.6 0.2	3.3 1.0	0.4 0.1	0.4 0.1	22.9 6.8	27.3 8.1	10.4 3.1	12.4 3.7	0.0 0.0	- 100.0	337.7 337.7

COSTA RICA: ESTRUCTURA DE LAS EXPORTACIONES SEGUN SECCIONES DE LA CUCI Y ZONAS COPARTICIPES, 1974
(Estructuras por secciones y zonas en porcentajes. Totales fob en millones de dolares)

Cuadro 15 (continuación)

ZONAS COPARTICIPES	SECCIONES										TOTAL	
	0	1	2	3	4	5	6	7	8	9		
ALADI	0.2 14.1	0.0 0.0	14.9 18.7	0.5 0.1	0.0 0.0	6.3 54.2	0.2 1.9	2.7 10.3	0.1 0.6	0.0 0.0	- 100.0	0.9 3.9
MCCA	4.6 14.1	50.4 0.6	11.7 0.6	0.5 0.0	99.3 0.3	70.6 23.3	86.4 33.0	71.1 10.4	88.2 17.8	100.0 0.0	- 100.0	23.8 102.4
CARICOM	0.1 66.8	2.0 7.8	0.0 0.3	0.0 0.0	0.0 0.0	0.0 2.2	0.1 12.7	0.0 2.2	0.1 8.1	0.0 0.0	- 100.0	0.1 0.3
OCDE	90.3 97.4	39.8 0.2	70.9 1.2	0.0 0.0	0.0 0.0	0.7 0.1	3.8 0.5	8.5 0.4	2.5 0.2	0.0 0.0	- 100.0	67.8 292.3
EE.UU.	42.4 97.1	39.8 0.4	31.3 1.1	0.0 0.0	0.0 0.0	0.6 0.2	1.8 0.5	3.3 0.4	2.5 0.4	0.0 0.0	- 100.0	31.9 137.6
Japon	2.2 99.5	0.0 0.0	0.7 0.5	0.0 0.0	0.0 0.0	0.0 0.0	0.0 0.0	0.0 0.0	0.0 0.0	0.0 0.0	- 100.0	1.6 7.1
Resto	45.7 97.6	0.0 0.0	38.8 1.3	0.0 0.0	0.0 0.0	0.0 0.0	2.0 0.5	5.2 0.5	0.0 0.0	0.0 0.0	- 100.0	34.3 147.7
CAME	1.0 100.0	0.0 0.0	0.0 0.0	0.0 0.0	0.0 0.0	0.0 0.0	0.0 0.0	0.0 0.0	0.0 0.0	0.0 0.0	- 100.0	0.7 3.2
Asia	0.4 52.4	0.0 0.0	0.0 0.0	0.0 0.0	0.0 0.0	0.7 10.2	1.5 24.6	0.1 0.9	1.4 11.9	0.0 0.0	- 100.0	0.6 2.4
Africa	0.6 99.9	0.0 0.0	0.0 0.0	0.0 0.0	0.0 0.0	0.0 0.0	0.0 0.1	0.0 0.0	0.0 0.0	0.0 0.0	- 100.0	0.4 1.9
Resto del mundo	2.9 36.9	7.8 0.4	2.6 0.5	99.0 2.4	0.7 0.0	21.6 29.9	8.0 12.7	17.4 10.7	7.7 6.5	0.0 0.0	- 100.0	5.7 24.4
	100.0	100.0	100.0	100.0	100.0	100.0	100.0	100.0	100.0	100.0		100.0
TOTAL	315.4 73.2	1.3 0.3	5.0 1.1	0.6 0.1	0.3 0.1	33.7 7.8	39.1 9.1	14.9 3.5	20.7 4.8	0.0 0.0	- 100.0	430.9 430.9

COSTA RICA: ESTRUCTURA DE LAS EXPORTACIONES SEGUN SECCIONES DE LA CUCI Y ZONAS COPARTICIPES, 1975
(Estructuras por secciones y zonas en porcentajes. Totales fob en millones de dolares)

Cuadro 15 (continuación)

ZONAS COPARTICIPES	SECCIONES										TOTAL	
	0	1	2	3	4	5	6	7	8	9		
ALADI	1.9 39.5	0.1 0.0	4.2 0.8	0.0 0.0	0.0 0.0	23.2 54.6	1.2 2.7	2.2 1.9	0.4 0.5	0.0 0.0	- 100.0	3.6 17.6
MCCA	4.6 15.8	47.3 0.0	18.4 0.6	0.6 0.0	92.3 0.1	58.9 23.3	82.7 32.4	67.4 9.5	87.1 17.5	0.0 0.0	- 100.0	21.6 104.3
CARICOM	0.1 74.4	0.5 1.4	0.8 4.2	0.0 0.0	0.0 0.0	0.0 2.0	0.1 8.4	0.2 4.7	0.2 5.0	0.0 0.0	- 100.0	0.1 0.6
OCDE	90.9 97.7	40.2 0.2	73.4 0.7	0.0 0.0	0.6 0.0	0.5 0.1	4.1 0.5	10.9 0.5	4.7 0.3	0.0 0.0	- 100.0	69.2 334.1
EE.UU.	54.9 97.5	40.2 0.3	55.4 0.9	0.0 0.0	0.6 3.0	0.2 0.1	2.2 0.4	4.0 0.3	4.5 0.5	0.0 0.0	- 100.0	42.0 202.5
Japon	2.2 98.5	0.0 0.0	3.1 1.3	0.0 0.0	0.0 0.0	0.0 0.0	0.0 0.0	0.1 0.2	0.0 0.0	0.0 0.0	- 100.0	1.7 8.2
Resto	33.7 98.0	0.0 0.0	14.9 0.4	0.0 0.0	0.0 0.0	0.3 0.1	1.9 0.6	6.7 0.8	0.2 0.0	0.0 0.0	- 100.0	25.6 123.5
CAME	0.8 100.0	0.0 0.0	0.0 0.0	0.0 0.0	0.0 0.0	0.0 0.0	0.0 0.0	0.0 0.0	0.0 0.0	0.0 0.0	- 100.0	0.6 2.8
Asia	0.3 34.8	0.0 0.0	0.0 0.0	0.0 0.0	0.0 0.0	0.2 1.8	4.7 55.8	0.0 0.1	1.2 7.5	0.0 0.0	- 100.0	0.7 3.5
Africa	0.4 100.0	0.0 0.0	0.0 0.0	0.0 0.0	0.0 0.0	0.0 0.0	0.0 0.0	0.0 0.0	0.0 0.0	0.0 0.0	- 100.0	0.3 1.6
Resto del mundo	0.9 17.9	11.9 1.1	3.2 0.6	99.4 1.8	7.1 0.1	17.2 39.3	7.1 16.2	19.2 15.6	6.4 7.4	0.0 0.0	- 100.0	3.7 18.0
	100.0	100.0	100.0	100.0	100.0	100.0	100.0	100.0	100.0	100.0	-	100.0
TOTAL	359.3 74.4	1.7 0.4	3.3 0.7	0.3 0.1	0.2 0.0	41.3 8.6	40.9 8.5	14.6 3.0	20.9 4.3	0.0 0.0	- 100.0	482.6 482.6

COSTA RICA: ESTRUCTURA DE LAS EXPORTACIONES SEGUN SECCIONES DE LA CUCI Y ZONAS COPARTICIPES, 1976
(Estructuras por secciones y zonas en porcentajes. Totales fob en millones de dolares)

Cuadro 15 (continuación)

ZONAS COPARTICIPES	SECCIONES										TOTAL	
	0	1	2	3	4	5	6	7	8	9		
ALADI	1.4	0.0	5.7	0.0	0.0	24.6	0.7	10.2	0.6	0.0	-	3.5
	28.0	0.0	1.6	0.0	0.0	57.4	1.8	10.5	0.8	0.0	100.0	20.4
MCCA	3.9	55.7	19.6	0.0	95.2	57.1	85.0	61.3	83.2	0.0	-	22.1
	12.7	0.9	0.9	0.0	0.1	21.3	36.9	10.0	17.1	0.0	100.0	128.2
CARICOM	0.2	0.0	0.1	0.0	0.0	0.1	0.3	0.4	0.0	0.0	-	0.2
	73.0	0.0	0.5	0.0	0.0	2.3	15.4	7.6	1.2	0.0	100.0	1.1
OCDE	90.1	37.7	70.4	0.3	0.0	0.7	7.0	13.1	9.0	0.0	-	67.8
	96.4	0.2	1.0	0.0	0.0	0.1	1.0	0.7	0.6	0.0	100.0	393.5
EE.UU.	52.0	37.3	36.1	0.0	0.0	0.7	3.6	6.8	8.9	0.0	-	39.3
	96.1	0.4	0.9	0.0	0.0	0.1	0.9	0.6	1.0	0.0	100.0	228.1
Japon	1.6	0.0	0.2	0.0	0.0	0.0	0.0	0.1	0.0	0.0	-	1.2
	99.6	0.0	0.2	0.0	0.0	0.0	0.0	0.2	0.0	0.0	100.0	6.9
Resto	36.4	0.4	34.1	0.3	0.0	0.0	3.4	6.3	0.1	0.0	-	27.3
	96.7	0.0	1.2	0.0	0.0	0.0	1.2	0.8	0.0	0.0	100.0	158.4
C&ME	2.8	0.0	0.3	0.0	0.0	0.0	0.1	0.0	1.0	0.0	-	2.1
	97.3	0.0	0.2	0.0	0.0	0.1	0.4	0.0	2.1	0.0	100.0	11.9
Asia	0.9	0.0	0.1	0.0	0.0	0.1	0.1	0.1	0.0	0.0	-	0.7
	97.6	0.0	0.1	0.0	0.0	1.0	1.0	0.3	0.0	0.0	100.0	3.9
Africa	0.3	0.0	0.0	0.0	0.0	0.0	0.0	0.0	0.0	0.0	-	0.2
	99.8	0.0	0.0	0.0	0.0	0.0	0.2	0.0	0.0	0.0	100.0	1.2
Resto del mundo	0.6	6.6	3.8	99.7	4.8	17.5	6.8	14.4	6.2	0.0	-	3.5
	12.0	0.7	1.1	3.7	0.0	40.7	18.5	15.2	8.0	0.0	100.0	20.5
	100.0	100.0	100.0	100.0	100.0	100.0	100.0	100.0	100.0	100.0	-	100.0
TOTAL	421.1	2.2	5.8	0.8	0.2	47.7	55.7	20.9	26.4	0.0	-	580.8
	72.5	0.4	1.0	0.1	0.0	8.2	9.6	3.6	4.5	0.0	100.0	580.8

COSTA RICA: ESTRUCTURA DE LAS EXPORTACIONES SEGUN SECCIONES DE LA CUCI Y ZONAS COPARTICIPES, 1977
(Estructuras por secciones y zonas en porcentajes. Totales fob en millones de dolares)

Cuadro 15 (continuación)

ZONAS COPARTICIPES	SECCIONES										TOTAL	
	0	1	2	3	4	5	6	7	8	9		
ALADI	3.2	0.1	3.4	0.0	0.0	7.3	0.8	2.0	0.5	0.0	-	3.1
	79.0	0.0	1.4	0.0	0.0	14.8	2.0	2.2	0.6	0.0	100.0	25.3
MCCA	4.1	39.5	21.1	12.8	99.1	68.9	87.9	74.4	86.1	100.0	-	21.0
	15.0	0.9	1.3	0.1	0.1	20.8	32.9	11.7	17.3	0.0	100.0	170.5
CARICOM	0.1	0.1	0.1	0.1	0.0	0.0	0.2	0.2	0.1	0.0	-	0.1
	70.6	0.4	2.0	0.1	0.0	1.6	15.4	6.8	3.0	0.0	100.0	0.7
OCDE	83.7	54.5	69.3	0.6	0.9	0.8	5.7	13.2	7.1	0.0	-	66.4
	96.4	0.4	1.4	0.0	0.0	0.1	0.7	0.7	0.4	0.0	100.0	539.7
EE.UU.	38.2	54.5	35.3	0.0	0.9	0.8	2.0	6.7	6.9	0.0	-	30.7
	95.3	0.8	1.5	0.0	0.0	0.2	0.5	0.7	0.9	0.0	100.0	249.3
Japon	1.1	0.0	0.2	0.0	0.0	0.0	0.0	0.0	0.0	0.0	-	0.8
	99.2	0.0	0.4	0.0	0.0	0.0	0.5	0.0	0.0	0.0	100.0	6.7
Resto	44.4	0.1	33.8	0.6	0.0	0.0	3.7	6.6	0.2	0.0	-	34.9
	97.3	0.0	1.3	0.0	0.0	0.0	0.8	0.6	0.0	0.0	100.0	283.7
CAME	5.8	0.0	4.4	0.0	0.0	0.0	0.0	0.0	0.0	0.0	-	4.5
	98.7	0.0	1.3	0.0	0.0	0.0	0.0	0.0	0.0	0.0	100.0	36.3
Asia	1.2	0.0	0.1	0.0	0.0	0.4	0.0	0.0	0.0	0.0	-	0.9
	97.0	0.0	0.1	0.0	0.0	2.7	0.1	0.1	0.0	0.0	100.0	7.5
Africa	0.2	0.0	0.0	0.0	0.0	0.0	0.0	0.0	0.0	0.0	-	0.2
	99.7	0.0	0.0	0.0	0.0	0.0	0.1	0.1	0.1	0.0	100.0	1.5
Resto del mundo	1.7	5.8	1.7	86.4	0.0	22.6	5.4	10.1	6.3	0.0	-	3.9
	34.0	0.7	0.6	2.1	0.0	36.5	10.8	8.5	6.8	0.0	100.0	31.9
	100.0	100.0	100.0	100.0	100.0	100.0	100.0	100.0	100.0	100.0	-	100.0
TOTAL	621.7	3.9	10.6	0.8	0.2	51.4	63.7	26.8	34.3	0.0	-	813.4
	76.4	0.5	1.3	0.1	0.0	6.3	7.8	3.3	4.2	0.0	100.0	813.4

COSTA RICA: ESTRUCTURA DE LAS EXPORTACIONES SEGUN SECCIONES DE LA CUCI Y ZONAS COPARTICIPES, 1978
(Estructuras por secciones y zonas en porcentajes. Totales fob en millones de dolares)

Cuadro 15 (continuación)

ZONAS COPARTICIPES	SECCIONES										TOTAL	
	0	1	2	3	4	5	6	7	8	9		
ALADI	0.1	0.7	0.8	0.1	0.0	5.8	1.8	1.0	0.9	0.0	-	0.7
	15.4	0.5	2.6	0.0	0.0	52.9	18.7	5.1	4.8	0.0	100.0	6.1
MCCA	4.0	44.0	28.1	0.7	94.2	69.7	85.7	68.2	81.7	0.0	-	20.8
	14.3	1.2	3.3	0.0	0.1	22.1	31.7	11.7	15.5	0.0	100.0	175.3
CARICOM	0.0	0.0	0.1	0.0	0.0	0.2	0.2	4.1	0.1	0.0	-	0.2
	7.3	0.0	1.2	0.0	0.0	5.9	7.3	77.3	1.1	0.0	100.0	1.6
OCDE	89.3	47.9	69.6	0.0	1.7	1.2	4.9	11.2	7.2	100.0	-	70.1
	95.6	0.4	2.4	0.0	0.0	0.1	0.5	0.6	0.4	0.0	100.0	590.6
EE.UU.	42.3	45.9	28.6	0.0	1.7	0.4	3.0	7.1	7.1	50.0	-	33.5
	94.8	0.7	2.1	0.0	0.0	0.1	0.7	0.8	0.8	0.0	100.0	282.0
Japon	1.0	1.9	0.1	0.0	0.0	0.0	0.0	0.0	0.0	0.0	-	0.8
	97.9	1.3	0.4	0.0	0.0	0.0	0.3	0.0	0.0	0.0	100.0	6.6
Resto	46.0	0.0	40.9	0.0	0.0	0.8	1.9	4.1	0.1	50.0	-	35.9
	96.2	0.0	2.8	0.0	0.0	0.1	0.4	0.4	0.0	0.0	100.0	302.0
CAME	3.8	0.0	0.0	0.0	0.0	0.0	0.0	0.0	0.0	0.0	-	2.9
	99.9	0.0	0.0	0.0	0.0	0.0	0.1	0.0	0.0	0.0	100.0	24.1
Asia	1.3	0.0	0.6	0.0	0.0	0.4	0.1	0.2	0.0	0.0	-	1.0
	95.1	0.0	1.3	0.0	0.0	2.4	0.5	0.7	0.1	0.0	100.0	8.7
África	0.3	0.0	0.0	0.0	0.0	0.0	0.0	0.1	0.0	0.0	-	0.2
	98.9	0.0	0.0	0.0	0.0	0.1	0.0	1.0	0.0	0.0	100.0	1.6
Resto del mundo	1.1	7.4	0.9	99.1	4.1	22.8	7.4	15.2	10.2	0.0	-	4.0
	21.1	1.0	0.5	2.7	0.0	37.1	14.0	13.5	10.0	0.0	100.0	34.1
	100.0	100.0	100.0	100.0	100.0	100.0	100.0	100.0	100.0	100.0		100.0
TOTAL	631.8	4.6	20.7	0.9	0.1	55.6	64.9	30.2	33.4	0.0	-	842.1
	75.0	0.5	2.5	0.1	0.0	6.6	7.7	3.6	4.0	0.0	100.0	842.1

COSTA RICA: ESTRUCTURA DE LAS EXPORTACIONES SEGUN SECCIONES DE LA CUCI Y ZONAS COPARTICIPES, 1979
(Estructuras por secciones y zonas en porcentajes. Totales fob en millones de dolares)

Cuadro 15 (continuación)

ZONAS COPARTICIPES	SECCIONES										TOTAL	
	0	1	2	3	4	5	6	7	8	9		
ALADI	0.9	1.3	3.2	0.0	0.0	6.9	3.3	1.2	1.6	0.0	-	1.6
	44.2	0.5	2.9	0.0	0.0	27.2	18.2	2.9	4.1	0.0	100.0	14.3
MCCA	3.6	34.2	7.4	0.0	64.7	65.3	75.9	61.6	77.2	0.0	-	18.9
	14.4	1.1	0.6	0.0	0.0	21.4	34.3	12.1	16.1	0.0	100.0	172.5
CARICOM	0.0	0.0	0.0	0.0	0.0	0.5	0.5	4.1	0.1	100.0	-	0.2
	1.5	0.0	0.1	0.0	0.0	12.8	18.2	65.2	2.2	0.0	100.0	2.1
OCDE	91.0	57.1	87.4	0.0	35.3	1.2	10.4	12.7	7.1	0.0	-	72.0
	95.4	0.5	1.7	0.0	0.0	0.1	1.2	0.7	0.4	0.0	100.0	656.4
EE.UU.	45.7	53.4	54.3	0.0	35.3	0.2	5.9	8.5	6.3	0.0	-	36.7
	94.0	0.9	2.1	0.0	0.0	0.0	1.4	0.9	0.7	0.0	100.0	334.4
Japon	1.4	1.4	0.3	0.0	0.0	0.0	0.0	0.0	0.0	0.0	-	1.1
	98.5	0.8	0.4	0.0	0.0	0.0	0.2	0.0	0.0	0.0	100.0	10.0
Resto	43.9	2.2	32.8	0.0	0.0	1.0	4.5	4.2	0.8	0.0	-	34.2
	96.7	0.0	1.4	0.0	0.0	0.2	1.1	0.5	0.1	0.0	100.0	312.0
CAME	2.0	0.0	0.0	0.0	0.0	0.0	0.0	0.0	0.0	0.0	-	1.5
	100.0	0.0	0.0	0.0	0.0	0.0	0.0	0.0	0.0	0.0	100.0	13.7
Asia	1.0	0.0	0.0	0.0	0.0	0.9	0.2	1.1	0.0	0.0	-	0.9
	86.8	0.0	0.1	0.0	0.0	6.3	2.0	4.9	0.0	0.0	100.0	7.8
Africa	0.1	0.0	0.0	0.0	0.0	0.0	0.0	0.2	0.0	0.0	-	0.1
	90.8	0.0	0.0	0.0	0.0	1.6	0.0	7.6	0.0	0.0	100.0	1.0
Resto del mundo	1.4	7.4	1.9	100.0	0.0	25.2	9.6	19.1	14.0	0.0	-	4.8
	21.1	0.9	0.6	1.9	0.0	32.4	17.0	14.7	11.4	0.0	100.0	44.0
	100.0	100.0	100.0	100.0	100.0	100.0	100.0	100.0	100.0	100.0		100.0
	-	-	-	-	-	-	-	-	-	-		-
TOTAL	687.9	5.6	13.1	0.8	0.0	56.6	77.9	34.0	36.0	0.0	-	911.8
	75.4	0.6	1.4	0.1	0.0	6.2	8.5	3.7	3.9	0.0	100.0	911.8

COSTA RICA: ESTRUCTURA DE LAS EXPORTACIONES SEGUN SECCIONES DE LA CUCI Y ZONAS COPARTICIPES, 1980
(Estructuras por secciones y zonas en porcentajes. Totales fob en millones de dolares)

Cuadro 15 (continuación)

ZONAS COPARTICIPES	SECCIONES										TOTAL	
	0	1	2	3	4	5	6	7	8	9		
ALADI	1.1 41.2	1.4 0.3	6.2 5.4	0.0 0.0	0.0 0.0	5.3 21.1	2.2 15.0	1.3 3.4	3.9 13.6	0.0 0.0	- 100.0	1.8 17.1
MCCA	5.6 14.1	62.7 0.9	5.9 0.3	0.4 0.0	94.4 0.0	71.3 18.6	85.0 38.5	57.3 9.7	76.8 17.8	0.0 0.0	- 100.0	26.8 260.1
CARICOM	0.0 2.3	0.0 0.0	0.0 0.0	0.0 0.0	0.0 0.0	0.5 12.5	0.1 6.0	4.0 69.8	0.4 9.4	0.0 0.0	- 100.0	0.3 2.5
OCDE	89.4 94.6	20.9 0.1	82.9 2.0	0.1 0.0	3.3 0.0	0.3 0.0	5.3 1.0	19.7 1.4	8.5 0.8	100.0 0.0	- 100.0	63.8 619.0
EE.UU.	46.8 93.0	20.6 0.2	54.8 2.5	0.1 0.0	3.3 0.0	0.2 0.0	2.6 0.9	13.7 1.8	8.1 1.5	75.0 0.0	- 100.0	34.0 329.8
Japon	1.2 97.5	0.0 0.0	0.6 1.1	0.0 0.0	0.0 0.0	0.0 0.0	0.0 0.1	0.2 1.1	0.0 0.1	0.0 0.0	- 100.0	0.8 8.0
Resto	41.4 96.4	0.3 0.0	27.5 1.4	0.0 0.0	0.0 0.0	0.1 0.0	2.7 1.1	5.7 0.9	0.4 0.1	25.0 0.0	- 100.0	29.0 281.1
CAME	0.7 98.7	0.0 0.0	0.0 0.0	0.0 0.0	0.0 0.0	0.0 0.0	0.0 0.0	0.0 0.0	0.1 1.3	0.0 0.0	- 100.0	0.5 4.4
Asia	0.8 84.7	0.0 0.0	0.1 0.3	0.0 0.0	0.0 0.0	0.7 7.8	0.1 1.0	0.9 6.1	0.0 0.0	0.0 0.0	- 100.0	0.7 6.5
Africa	0.0 70.2	0.0 0.0	0.0 1.8	0.0 0.0	0.0 0.0	0.1 10.4	0.0 0.0	0.2 17.6	0.0 0.0	0.0 0.0	- 100.0	0.0 0.4
Resto del mundo	2.3 25.5	14.9 1.0	4.8 1.2	99.5 10.3	2.2 0.0	21.8 24.8	7.3 14.4	16.7 12.2	10.4 10.5	0.0 0.0	- 100.0	6.2 59.7
	100.0	100.0	100.0	100.0	100.0	100.0	100.0	100.0	100.0	100.0	-	100.0
TOTAL	654.9 67.5	3.9 0.4	14.8 1.5	6.2 0.6	0.1 0.0	67.9 7.0	117.8 12.2	43.8 4.5	60.2 6.2	0.0 0.0	- 100.0	969.7 969.7

COSTA RICA: ESTRUCTURA DE LAS EXPORTACIONES SEGUN SECCIONES DE LA CUCI Y ZONAS COPARTICIPES, 1981
(Estructuras por secciones y zonas en porcentajes. Totales fob en millones de dolares)

Cuadro 15 (continuación)

ZONAS COPARTICIPES	SECCIONES										TOTAL	
	0	1	2	3	4	5	6	7	8	9		
ALADI	3.0 38.8	2.6 0.3	2.0 0.4	0.0 0.0	0.0 0.0	13.8 20.1	12.3 28.0	3.7 3.1	9.9 9.4	0.0 0.0	- 100.0	5.3 52.0
NCCA	4.8 13.8	74.9 2.1	4.2 0.2	0.1 0.0	87.9 0.1	61.3 20.2	73.3 37.6	61.4 11.5	68.6 14.6	0.0 0.0	- 100.0	23.5 230.6
CARICOM	0.0 2.8	0.0 0.0	0.1 0.5	0.0 0.0	0.0 0.0	0.7 17.2	0.3 12.1	3.5 48.2	1.2 19.2	0.0 0.0	- 100.0	0.3 3.2
OCDE	85.1 95.6	11.9 0.1	87.3 1.5	0.0 0.0	0.0 0.0	2.0 0.3	5.1 1.0	9.9 0.7	8.6 0.7	0.0 0.0	- 100.0	60.3 590.6
EE. UU.	44.2 93.8	11.5 0.2	61.1 2.0	0.0 0.0	0.0 0.0	1.9 0.5	3.9 1.5	6.4 0.9	7.6 1.2	0.0 0.0	- 100.0	32.0 313.3
Japon	0.8 99.3	0.0 0.0	0.3 0.6	0.0 0.0	0.0 0.0	0.0 0.0	0.0 0.0	0.0 0.0	0.0 0.0	0.0 0.0	- 100.0	0.5 5.4
Resto	40.0 97.7	0.3 0.0	25.8 1.0	0.0 0.0	0.0 0.0	0.1 0.0	1.3 0.6	3.5 0.6	1.0 0.2	0.0 0.0	- 100.0	27.8 272.0
CAME	3.6 99.6	0.0 0.0	0.0 0.0	0.0 0.0	0.0 0.0	0.0 0.0	0.0 0.0	0.0 0.0	0.2 0.4	0.0 0.0	- 100.0	2.4 23.8
Asia	1.4 88.2	0.0 0.0	0.7 0.7	0.0 0.0	0.0 0.0	0.7 5.0	0.5 5.7	0.1 0.3	0.0 0.1	0.0 0.0	- 100.0	1.1 10.5
Africa	0.3 96.3	0.0 0.0	0.6 2.8	0.0 0.0	0.0 0.0	0.0 0.9	0.0 0.0	0.0 0.0	0.0 0.0	0.0 0.0	- 100.0	0.2 2.3
Resto del mundo	1.3 18.1	10.6 1.0	5.1 0.8	99.8 18.7	12.1 0.0	21.4 24.3	8.4 14.9	21.3 13.7	11.4 8.4	0.0 0.0	- 100.0	6.8 66.9
	100.0 -	100.0 -	100.0 -	100.0 -	100.0 -	100.0 -	100.0 -	100.0 -	100.0 -	100.0 -		100.0 -
TOTAL	664.0 67.8	6.5 0.7	10.3 1.1	12.5 1.3	0.2 0.0	75.8 7.7	118.4 12.1	43.0 4.4	49.1 5.0	0.0 0.0	- 100.0	979.8 979.8

COSTA RICA: ESTRUCTURA DE LAS EXPORTACIONES SEGUN SECCIONES DE LA CUCI Y ZONAS COPARTICIPES, 1982
(Estructuras por secciones y zonas en porcentajes. Totales fob en millones de dolares)

Cuadro 15 (conclusión)

ZONAS COPARTICIPES	SECCIONES										TOTAL	
	0	1	2	3	4	5	6	7	8	9		
ALADI	1.8	3.9	3.2	18.1	0.3	10.9	2.8	5.4	9.9	0.0	-	3.2
	39.5	1.1	1.4	5.3	0.0	23.1	8.8	7.4	13.3	0.0	100.0	27.2
MCCA	2.9	69.4	3.7	31.2	98.2	62.4	71.1	51.2	59.1	0.0	-	19.4
	10.7	3.2	0.3	1.5	0.7	22.1	36.7	11.7	13.2	0.0	100.0	163.0
CARICOM	0.0	0.0	0.5	0.0	0.0	1.2	1.8	4.7	0.8	0.0	-	0.5
	2.5	0.0	1.4	0.0	0.0	15.9	34.4	39.3	6.5	0.0	100.0	4.4
OCDE	87.1	17.7	67.6	0.0	0.2	3.4	7.6	10.2	20.9	0.0	-	65.6
	94.3	0.2	1.9	0.0	0.0	0.4	1.2	0.7	1.4	0.0	100.0	551.5
EE.UU.	42.8	16.5	54.1	0.0	0.2	3.3	5.3	6.9	15.6	0.0	-	33.0
	92.0	0.4	2.3	0.0	0.0	0.7	1.6	0.9	2.0	0.0	100.0	277.6
Japon	1.0	0.0	0.9	0.0	0.0	0.0	0.2	0.0	0.0	0.0	-	0.7
	95.5	0.0	1.9	0.0	0.0	0.0	2.6	0.1	0.0	0.0	100.0	6.1
Resto	43.3	1.2	32.6	0.0	0.0	0.1	2.1	3.2	5.3	0.0	-	31.8
	96.7	0.0	1.5	0.0	0.0	0.0	0.7	0.4	0.7	0.0	100.0	267.7
CAME	3.1	0.0	0.0	0.0	0.0	0.0	0.0	0.0	0.7	0.0	-	2.2
	98.7	0.0	0.0	0.0	0.0	0.0	0.0	0.0	1.3	0.0	100.0	18.8
Asia	1.8	0.0	0.5	0.0	0.0	0.7	1.3	0.1	0.0	0.0	-	1.5
	87.4	0.0	0.4	0.0	0.0	3.2	8.7	0.2	0.0	0.0	100.0	12.2
Africa	0.5	0.0	0.0	0.0	0.0	0.0	0.0	0.0	0.0	0.0	-	0.3
	100.0	0.0	0.0	0.0	0.0	0.0	0.0	0.0	0.0	0.0	100.0	2.8
Resto del mundo	2.8	8.9	4.6	50.6	1.4	21.4	15.4	28.5	8.5	0.0	-	7.3
	27.5	1.1	0.9	6.7	0.0	20.2	21.2	17.4	5.1	0.0	100.0	61.0
	100.0	100.0	100.0	100.0	100.0	100.0	100.0	100.0	100.0	100.0	-	100.0
TOTAL	597.0	7.5	12.1	8.0	1.2	57.6	84.0	37.2	36.3	0.0	-	840.8
	71.0	0.9	1.4	1.0	0.1	6.9	10.0	4.4	4.3	0.0	100.0	840.8

Gráfico 15

COSTA RICA: Estructura de las
exportaciones segun secciones de la CUCI
(Porcentajes)

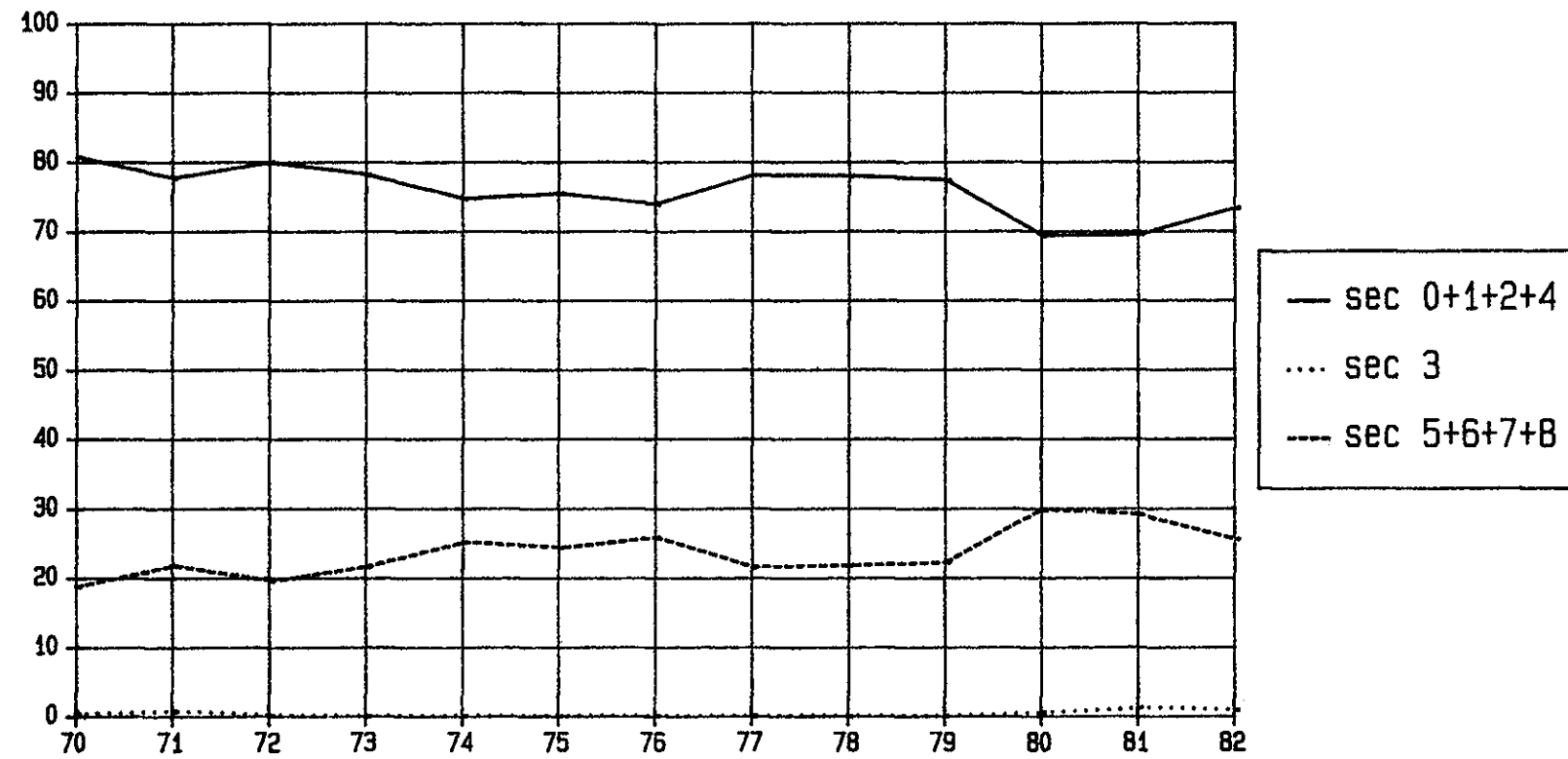

Cuadro 16
 COSTA RICA: ESTRUCTURA DE LAS IMPORTACIONES SEGUN SECCIONES DE LA CUCI Y ZONAS COPARTICIPES, 1970
 (Estructuras por secciones y zonas en porcentajes. Totales cif en millones de dolares)

ZONAS COPARTICIPES	SECCIONES										TOTAL	
	0	1	2	3	4	5	6	7	8	9		
ALADI	8.4 12.9	0.5 0.0	2.4 0.8	60.1 39.2	1.0 0.2	5.4 14.8	3.5 18.5	1.8 8.8	3.5 4.7	0.7 0.0	- 100.0	5.9 18.6
MCCA	44.7 18.7	35.1 0.9	49.4 4.7	4.9 0.9	81.6 4.0	20.4 15.1	23.0 32.5	4.4 5.8	47.1 17.4	0.0 0.0	- 100.0	21.7 68.6
CARICOM	0.0 0.0	0.0 0.0	0.2 3.0	2.0 61.6	0.0 0.0	0.2 31.4	0.0 0.2	0.0 3.7	0.0 0.0	0.0 0.0	- 100.0	0.1 0.4
OCDE	45.4 5.9	61.3 0.5	38.6 1.2	17.5 1.0	17.4 0.3	70.9 16.4	71.0 31.4	92.7 38.2	45.1 5.2	99.3 0.1	- 100.0	69.5 219.7
EE.UU.	37.9 9.9	18.0 0.3	29.4 1.7	16.1 1.8	6.1 0.2	37.4 17.2	32.1 28.3	42.9 35.2	23.8 5.5	32.8 0.0	- 100.0	34.9 110.3
Japon	0.4 0.4	0.0 0.0	0.2 0.0	0.3 0.1	0.0 0.0	3.5 6.2	14.7 50.1	12.1 38.3	5.4 4.8	0.0 0.0	- 100.0	9.0 28.5
Resto	7.1 2.5	43.3 0.9	9.0 0.7	1.1 0.2	11.4 0.5	30.0 18.8	24.2 29.1	37.8 42.2	15.9 5.0	66.4 0.1	- 100.0	25.6 80.9
CAME	0.0 0.2	0.1 0.1	0.0 0.1	0.0 0.0	0.0 0.0	0.1 4.0	0.6 60.0	0.2 14.6	0.9 21.0	0.0 0.0	- 100.0	0.3 1.0
Asia	0.2 2.6	0.0 0.0	6.7 25.8	0.9 6.6	0.0 0.0	0.2 6.2	0.4 22.3	0.3 13.7	1.5 22.8	0.0 0.0	- 100.0	0.5 1.7
Africa	0.2 29.4	0.0 0.0	1.7 68.1	0.0 0.0	0.0 0.0	0.0 1.2	0.0 0.0	0.0 1.2	0.0 0.0	0.0 0.0	- 100.0	0.1 0.2
Resto del mundo	1.2 5.7	3.1 0.9	1.0 1.1	14.5 28.7	0.0 0.0	2.7 22.6	1.5 23.7	0.6 9.3	1.9 8.0	0.0 0.0	- 100.0	1.9 6.1
	100.0	100.0	100.0	100.0	100.0	100.0	100.0	100.0	100.0	100.0		100.0
TOTAL	28.7 9.1	1.7 0.5	6.5 2.1	12.1 3.8	3.3 1.1	50.7 16.0	97.2 30.7	90.5 28.6	25.4 8.0	0.1 0.0	- 100.0	316.3 316.3

COSTA RICA: ESTRUCTURA DE LAS IMPORTACIONES SEGUN SECCIONES DE LA CUCI Y ZONAS COPARTICIPES, 1971
(Estructuras por secciones y zonas en porcentajes. Totales cif en millones de dolares)

Cuadro 16 (continuación)

ZONAS COPARTICIPES	SECCIONES										TOTAL	
	0	1	2	3	4	5	6	7	8	9		
ALADI	4.7	0.3	4.0	59.5	0.4	5.7	2.8	1.6	3.4	0.3	-	5.6
	8.5	0.0	1.3	47.1	0.1	15.9	13.9	8.6	4.5	0.0	100.0	19.7
MCCA	48.3	41.5	49.1	4.5	87.3	19.6	24.8	3.8	46.3	0.3	-	21.9
	22.6	0.9	4.1	0.9	4.8	14.1	31.4	5.3	15.7	0.0	100.0	76.5
CARICOM	0.0	0.0	0.0	4.0	0.0	0.0	0.0	0.0	0.0	0.0	-	0.2
	0.0	0.0	0.0	96.4	0.0	2.5	0.0	0.5	0.6	0.0	100.0	0.6
OCDE	40.0	52.8	41.4	14.3	12.3	72.5	69.9	93.6	45.4	99.4	-	68.9
	5.9	0.4	1.1	0.9	0.2	16.6	28.2	41.3	4.9	0.5	100.0	240.8
EE. UU.	31.4	20.1	25.5	12.0	5.3	37.4	28.9	40.2	24.7	87.2	-	32.7
	9.9	0.3	1.4	1.6	0.2	18.1	24.5	37.5	5.6	0.9	100.0	114.1
Japon	0.2	0.0	1.3	1.3	0.0	4.9	17.4	16.9	5.5	0.0	-	11.3
	0.2	0.0	0.2	0.5	0.0	6.8	42.9	45.7	3.6	0.0	100.0	39.3
Resto	8.3	32.8	14.6	1.0	7.0	30.2	23.6	36.5	15.2	12.2	-	25.0
	3.4	0.6	1.1	0.2	0.3	19.1	26.2	44.4	4.5	0.2	100.0	87.4
CAME	0.0	0.1	0.1	0.0	0.0	0.1	0.6	0.1	0.6	0.0	-	0.3
	0.0	0.2	0.4	0.0	0.0	6.8	66.5	12.0	14.0	0.0	100.0	1.1
Asia	5.2	0.0	4.2	0.0	0.0	0.2	0.4	0.2	1.5	0.0	-	0.9
	56.9	0.0	8.3	0.1	0.0	3.7	12.1	6.9	12.0	0.0	100.0	3.3
Africa	0.2	0.0	0.4	0.0	0.0	0.0	0.0	0.0	0.0	0.0	-	0.0
	56.7	0.0	22.0	0.0	0.0	7.9	4.7	7.9	0.8	0.0	100.0	0.1
Resto del mundo	1.7	5.3	0.9	17.7	0.0	1.9	1.3	0.7	2.7	0.0	-	2.1
	8.3	1.2	0.8	38.4	0.0	14.4	17.7	9.6	9.7	0.0	100.0	7.2
	100.0	100.0	100.0	100.0	100.0	100.0	100.0	100.0	100.0	100.0		100.0
TOTAL	35.8	1.6	6.5	15.6	4.2	55.2	97.0	106.3	26.0	1.2	-	349.4
	10.3	0.5	1.8	4.5	1.2	15.8	27.8	30.4	7.4	0.3	100.0	349.4

COSTA RICA: ESTRUCTURA DE LAS IMPORTACIONES SEGUN SECCIONES DE LA CUCI Y ZONAS COPARTICIPES, 1972
(Estructuras por secciones y zonas en porcentajes. Totales cif en millones de dolares)

Cuadro 16 (continuación)

ZONAS COPARTICIPES	SECCIONES										TOTAL	
	0	1	2	3	4	5	6	7	8	9		
ALADI	4.8	0.5	2.6	58.7	0.7	7.5	4.8	1.7	5.6	7.4	-	7.7
	5.8	0.0	0.7	44.1	0.1	17.6	18.8	7.4	5.4	0.0	100.0	26.4
MCCA	51.6	44.7	55.6	4.3	83.8	20.1	24.7	3.9	46.7	0.9	-	21.3
	20.9	0.9	5.3	1.1	3.2	15.6	32.2	5.8	15.1	0.0	100.0	79.4
CARICOM	0.0	0.0	0.0	2.6	0.0	0.6	0.0	0.1	0.0	0.0	-	0.3
	0.0	0.0	0.0	52.6	0.0	38.9	0.0	8.5	0.0	0.0	100.0	1.0
OCDE	41.0	49.2	40.6	17.9	15.5	68.5	67.9	93.3	42.5	89.8	-	68.2
	5.2	0.3	1.2	1.4	0.2	16.6	27.6	43.1	4.3	0.0	100.0	254.1
EE.UU.	30.5	20.6	19.5	14.8	4.7	38.6	30.6	40.1	22.2	32.4	-	33.0
	8.0	0.3	1.2	2.4	0.1	19.4	25.7	38.3	4.6	0.0	100.0	123.0
Japon	0.1	0.0	2.3	0.8	0.0	3.6	17.7	15.1	5.2	0.0	-	10.7
	0.1	0.0	0.4	0.4	0.0	5.6	45.7	44.4	3.3	0.0	100.0	40.0
Resto	10.4	28.6	18.9	2.3	10.9	26.3	19.6	38.1	15.1	57.4	-	24.5
	3.7	0.5	1.6	0.5	0.4	17.8	22.2	49.1	4.3	0.1	100.0	91.1
CAME	0.0	0.0	0.0	0.0	0.0	0.5	0.7	0.1	0.4	0.9	-	0.4
	0.2	0.0	0.0	0.0	0.0	21.9	58.7	10.9	8.2	0.1	100.0	1.3
Asia	0.1	0.0	0.5	0.0	0.0	0.2	0.4	0.3	1.2	0.0	-	0.3
	3.0	0.0	3.0	0.0	3.0	9.1	30.6	28.1	26.3	0.0	100.0	1.2
Africa	0.1	0.0	0.3	0.0	0.0	0.0	0.0	0.0	0.0	0.0	-	0.0
	53.5	0.0	30.2	0.0	0.0	11.6	0.0	4.7	0.0	0.0	100.0	0.1
Resto del mundo	2.3	5.7	0.5	16.5	0.0	2.6	1.5	0.6	3.6	0.9	-	2.4
	8.4	1.0	0.4	36.9	0.0	18.3	17.2	7.5	10.3	0.0	100.0	8.9
	100.0	100.0	100.0	100.0	100.0	100.0	100.0	100.0	100.0	100.0	-	100.0
TOTAL	32.1	1.5	7.5	19.9	3.0	61.8	103.5	117.4	25.6	0.1	-	372.5
	8.6	0.4	2.0	5.3	0.8	16.6	27.8	31.5	6.9	0.0	100.0	372.5

COSTA RICA: ESTRUCTURA DE LAS IMPORTACIONES SEGUN SECCIONES DE LA CUCI Y ZONAS COPARTICIPES, 1973
(Estructuras por secciones y zonas en porcentajes. Totales cif en millones de dolares)

Cuadro 16 (continuación)

ZONAS COPARTICIPES	SECCIONES										TOTAL	
	0	1	2	3	4	5	6	7	8	9		
ALADI	6.3 5.5	0.9 0.0	4.0 0.7	64.7 43.2	0.9 0.1	6.3 10.8	8.5 22.6	4.7 13.7	5.4 3.2	7.6 0.0	- 100.0	10.3 46.7
MCCA	28.0 13.7	54.8 0.9	52.8 5.5	3.2 1.2	74.7 3.7	19.1 18.3	23.8 35.6	3.7 6.0	45.3 15.1	21.1 0.0	- 100.0	18.3 83.1
CARICOM	0.0 0.0	0.0 0.0	0.0 0.0	2.1 76.0	0.0 0.0	0.2 20.1	0.0 0.1	0.0 1.8	0.1 1.7	1.2 0.2	- 100.0	0.2 0.9
OCDE	62.7 8.4	35.7 0.2	40.8 1.2	11.4 1.2	24.4 0.3	69.5 18.2	65.0 26.6	89.5 39.9	42.7 3.9	69.0 0.0	- 100.0	66.9 303.0
EE.UU.	52.8 13.5	10.4 0.1	19.0 1.0	9.3 1.8	7.5 0.2	39.7 19.9	29.2 22.8	43.0 36.7	22.9 4.0	16.4 0.0	- 100.0	35.1 158.8
Japon	0.0 0.0	0.0 0.0	4.9 1.0	0.1 0.1	0.0 0.0	3.2 6.2	12.6 38.2	15.5 51.1	5.1 3.4	0.0 0.0	- 100.0	9.1 41.1
Resto	9.9 3.9	25.3 0.3	16.9 1.4	1.9 0.6	16.9 0.7	26.6 20.5	23.2 27.9	30.9 40.6	14.8 4.0	52.6 0.1	- 100.0	22.8 103.1
CAME	0.0 0.2	0.2 0.1	0.0 0.0	0.1 0.9	0.0 0.0	0.6 14.7	0.9 36.7	1.0 42.4	0.5 4.8	1.2 0.1	- 100.0	0.7 3.1
Asia	0.1 1.3	0.0 0.0	0.8 4.1	0.8 14.2	0.0 0.0	0.2 9.8	0.4 27.1	0.3 19.6	1.5 23.9	0.0 0.0	- 100.0	0.4 1.8
Africa	0.2 38.7	0.0 0.0	1.1 60.6	0.0 0.0	0.0 0.0	0.0 0.0	0.0 0.0	0.0 0.6	0.0 0.0	0.0 0.0	- 100.0	0.0 0.2
Resto del mundo	2.8 8.0	8.4 0.8	0.5 0.3	17.7 38.7	0.0 0.0	4.1 22.7	1.4 12.4	0.9 8.5	4.4 8.6	0.0 0.0	- 100.0	3.2 14.3
	100.0	100.0	100.0	100.0	100.0	100.0	100.0	100.0	100.0	100.0		100.0
TOTAL	40.8 9.0	1.3 0.3	8.6 1.9	31.2 6.9	4.2 0.9	79.5 17.5	124.1 27.4	135.3 29.9	27.8 6.1	0.2 0.0	- 100.0	452.9 452.9

COSTA RICA: ESTRUCTURA DE LAS IMPORTACIONES SEGUN SECCIONES DE LA CUCI Y ZONAS COPARTICIPES, 1974
(Estructuras por secciones y zonas en porcentajes. Totales cif en millones de dolares)

Cuadro 16 (continuación)

ZONAS COPARTICIPES	SECCIONES										TOTAL	
	0	1	2	3	4	5	6	7	8	9		
ALADI	16.0	1.9	1.9	74.9	0.9	9.0	6.3	4.5	5.8	11.4	-	13.4
	12.3	0.0	0.3	50.6	0.0	12.5	13.3	8.6	2.3	0.0	100.0	95.8
NCCA	25.8	46.7	36.6	1.7	63.0	16.3	18.6	3.3	44.9	52.1	-	15.8
	17.5	0.7	4.9	1.0	3.0	19.2	33.1	5.4	15.1	0.2	100.0	113.2
CARICOM	0.0	0.0	0.0	2.6	0.0	0.3	0.0	0.0	0.0	0.0	-	0.3
	0.0	0.0	0.0	79.4	0.0	16.8	2.7	0.7	0.2	0.0	100.0	2.2
OCDE	53.1	42.3	59.6	7.9	35.0	68.6	71.2	89.3	43.0	34.0	-	65.7
	8.3	0.2	1.9	1.1	0.4	19.3	30.4	34.9	3.5	0.0	100.0	471.6
EE.UU.	43.3	12.9	20.0	6.7	11.9	41.0	32.5	42.6	23.3	16.7	-	34.5
	12.9	0.1	1.2	1.7	0.3	22.0	26.4	31.7	3.6	0.0	100.0	247.6
Japon	0.0	0.0	9.3	0.0	0.0	3.4	14.4	18.5	5.8	0.3	-	9.9
	0.0	0.0	2.0	0.0	0.0	6.3	40.7	47.9	3.1	0.0	100.0	71.2
Resto	9.8	29.3	30.3	1.2	23.1	24.2	24.3	28.2	13.9	17.0	-	21.3
	4.7	0.3	3.0	0.5	0.8	21.0	32.0	34.0	3.5	0.0	100.0	152.8
CAME	0.0	0.2	0.0	0.0	0.0	0.8	0.9	0.5	0.3	2.5	-	0.6
	0.2	0.1	0.1	0.0	0.0	24.8	46.8	24.5	3.2	0.2	100.0	4.1
Asia	2.5	0.0	0.6	0.0	0.0	0.7	0.7	0.6	1.6	0.0	-	0.8
	30.3	0.0	1.6	0.4	0.0	15.6	24.3	17.6	10.2	0.0	100.0	6.1
Africa	0.0	0.0	0.6	0.0	0.0	0.0	0.0	0.0	0.0	0.0	-	0.0
	9.8	0.0	74.6	0.0	0.0	0.8	7.4	7.4	0.0	0.0	100.0	0.1
Resto del mundo	1.6	9.0	0.7	12.7	1.2	4.3	2.2	1.7	4.2	0.0	-	3.4
	4.8	0.6	0.4	33.5	0.3	23.2	17.7	13.0	6.5	0.0	100.0	24.6
	100.0	100.0	100.0	100.0	100.0	100.0	100.0	100.0	100.0	100.0		100.0
TOTAL	73.9	1.8	15.3	64.7	5.4	132.7	201.2	184.3	38.1	0.4	-	717.7
	10.3	0.2	2.1	9.0	0.7	18.5	28.0	25.7	5.3	0.1	100.0	717.7

COSTA RICA: ESTRUCTURA DE LAS IMPORTACIONES SEGUN SECCIONES DE LA CUCI Y ZONAS COPARTICIPES, 1975
(Estructuras por secciones y zonas en porcentajes. Totales cif en millones de dolares)

Cuadro 16 (continuación)

ZONAS COPARTICIPES	SECCIONES										TOTAL	
	0	1	2	3	4	5	6	7	8	9		
ALADI	7.4	0.4	1.7	76.8	0.5	12.8	5.0	5.1	6.1	6.4	-	14.4
	4.4	0.0	0.2	57.2	0.0	17.4	8.9	9.6	2.2	0.0	100.0	99.0
MCCA	33.7	30.3	38.7	2.2	81.5	17.7	19.3	2.9	47.9	0.0	-	16.4
	17.5	0.7	4.6	1.5	4.3	21.1	30.1	4.8	15.5	0.0	100.0	113.4
CARICOM	0.0	0.0	0.0	2.8	0.0	0.5	0.0	0.0	0.0	0.0	-	0.4
	0.0	0.0	0.0	73.6	0.0	24.5	1.2	0.5	0.2	0.0	100.0	2.8
OCDE	56.3	53.2	54.9	7.4	18.0	63.7	71.9	88.7	38.8	92.2	-	64.0
	7.5	0.3	1.7	1.2	0.2	19.5	28.8	37.5	3.2	0.1	100.0	441.5
EE.UU.	46.1	4.0	22.3	6.1	7.4	37.6	36.9	41.4	21.5	44.8	-	34.4
	11.9	0.0	1.3	1.9	0.2	21.4	27.4	32.6	3.3	0.1	100.0	237.6
Japon	0.0	0.0	9.0	0.1	0.0	5.5	11.5	16.3	4.6	0.7	-	8.9
	0.0	0.0	2.0	0.1	0.0	12.3	33.1	49.8	2.7	0.0	100.0	61.2
Resto	8.2	49.2	23.6	1.2	10.6	20.6	23.5	30.9	12.8	46.6	-	20.7
	3.4	0.9	2.2	0.6	0.4	19.5	29.1	40.5	3.3	0.1	100.0	142.7
CANE	0.0	0.0	0.8	0.0	0.0	0.5	0.9	1.7	0.3	1.4	-	0.8
	0.0	0.0	1.9	0.0	0.0	12.1	28.6	55.2	2.2	0.1	100.0	5.9
Asia	0.1	0.0	0.9	0.2	0.0	0.1	1.3	0.3	1.8	0.0	-	0.6
	0.8	0.0	2.9	3.4	0.0	3.4	59.1	14.3	16.2	0.0	100.0	4.0
Africa	0.1	0.0	0.9	0.0	0.0	0.0	0.0	0.0	0.0	0.0	-	0.0
	25.8	0.0	68.7	0.0	0.0	0.0	0.0	5.5	0.0	0.0	100.0	0.2
Resto del mundo	2.5	16.0	2.1	10.6	0.0	4.8	1.4	1.2	5.0	0.0	-	3.3
	6.4	1.8	1.2	33.9	0.0	28.0	10.8	10.0	8.0	0.0	100.0	23.0
	100.0	100.0	100.0	100.0	100.0	100.0	100.0	100.0	100.0	100.0		100.0
TOTAL	58.8	2.6	13.5	73.7	6.0	135.1	176.4	186.8	36.6	0.3	-	689.8
	8.5	0.4	2.0	10.7	0.9	19.6	25.6	27.1	5.3	0.0	100.0	689.8

COSTA RICA: ESTRUCTURA DE LAS IMPORTACIONES SEGUN SECCIONES DE LA CUCI Y ZONAS COPARTICIPES, 1976
(Estructuras por secciones y zonas en porcentajes. Totales cif en millones de dolares)

Cuadro 16 (continuación)

ZONAS COPARTICIPES	SECCIONES										TOTAL	
	0	1	2	3	4	5	6	7	8	9		
ALADI	4.5	1.6	1.4	61.9	1.0	6.9	5.2	4.3	6.9	14.0	-	10.6
	3.0	0.1	0.3	56.2	0.1	11.1	12.7	12.6	3.8	0.0	100.0	81.2
MCCA	43.8	19.1	29.9	1.4	82.3	22.6	20.9	2.5	46.2	0.0	-	17.5
	18.1	0.7	3.6	0.8	4.4	22.0	30.7	4.4	15.3	0.0	100.0	134.1
CARICOM	0.0	0.0	0.0	4.1	0.0	0.4	0.0	0.0	0.0	0.0	-	0.5
	0.0	0.0	0.0	82.9	0.0	14.3	0.1	2.6	0.2	0.0	100.0	3.7
OCDE	47.2	70.8	61.8	8.8	16.7	63.4	70.3	90.6	39.8	86.0	-	65.3
	5.2	0.7	2.0	1.3	0.2	16.6	27.7	42.7	3.5	0.0	100.0	499.9
EE.UU.	37.3	26.5	33.5	7.1	5.9	38.1	36.1	42.6	23.6	56.0	-	34.6
	7.8	0.5	2.0	2.0	0.2	18.8	26.9	37.9	4.0	0.1	100.0	264.9
Japon	0.0	0.0	12.8	0.2	0.0	2.4	15.5	21.2	4.7	0.0	-	11.5
	0.0	0.0	2.3	0.1	0.0	3.6	34.8	56.7	2.4	0.0	100.0	88.1
Resto	9.9	44.3	15.6	1.5	10.9	22.9	18.7	26.8	11.4	30.0	-	19.2
	3.7	1.4	1.7	0.7	0.5	20.3	25.1	42.9	3.5	0.1	100.0	146.9
CAME	0.0	0.0	0.3	0.0	0.0	0.4	1.0	1.0	0.4	0.0	-	0.7
	0.0	0.0	0.9	0.7	0.0	10.9	37.6	46.1	3.8	0.0	100.0	5.1
Asia	0.1	0.0	4.1	0.0	0.0	0.2	0.8	0.4	1.6	0.0	-	0.5
	0.9	0.0	15.9	0.0	0.0	4.9	39.4	22.0	16.8	0.0	100.0	4.1
Africa	0.1	0.0	1.0	0.0	0.0	0.0	0.0	0.0	0.0	0.0	-	0.0
	20.9	0.0	75.7	0.0	0.0	0.5	2.9	0.0	0.0	0.0	100.0	0.2
Resto del mundo	4.4	8.4	1.5	23.8	0.0	6.1	1.8	1.2	5.1	0.0	-	4.8
	6.5	1.1	0.7	47.3	0.0	21.3	9.7	7.4	6.1	0.0	100.0	37.1
	100.0	100.0	100.0	100.0	100.0	100.0	100.0	100.0	100.0	100.0		100.0
TOTAL	55.4	4.7	16.0	73.8	7.2	130.5	197.3	235.7	44.5	0.3	-	765.4
	7.2	0.6	2.1	9.6	0.9	17.0	25.8	30.8	5.8	0.0	100.0	765.4

COSTA RICA: ESTRUCTURA DE LAS IMPORTACIONES SEGUN SECCIONES DE LA CUCI Y ZONAS COPARTICIPES, 1977
(Estructuras por secciones y zonas en porcentajes. Totales cif en millones de dolares)

Cuadro 16 (continuación)

ZONAS COPARTICIPES	SECCIONES										TOTAL	
	0	1	2	3	4	5	6	7	8	9		
ALADI	2.4 1.9	2.4 0.2	2.5 0.6	30.4 35.3	1.3 0.1	6.6 13.5	9.4 26.4	4.9 18.0	5.8 4.1	1.7 0.0	- 100.0	8.7 87.4
MCCA	35.1 14.0	20.8 0.7	32.7 3.9	1.1 0.7	71.6 3.2	21.6 23.3	22.3 32.9	2.3 4.4	45.5 17.0	0.5 0.0	- 100.0	16.5 166.3
CARICOM	0.0 0.0	0.2 0.3	0.0 0.0	2.5 88.7	0.0 0.0	0.2 9.6	0.0 0.4	0.0 0.8	0.0 0.1	0.0 0.0	- 100.0	0.3 2.9
OCDE	56.5 5.7	65.2 0.6	61.3 1.8	7.4 1.1	27.1 0.3	65.9 17.9	65.1 24.1	91.0 44.2	43.8 4.1	97.8 0.2	- 100.0	65.5 661.4
EE.UU.	39.6 7.7	3.8 0.1	31.6 1.8	6.2 1.9	8.2 0.2	38.6 20.4	33.2 24.0	41.4 39.3	24.4 4.5	11.9 0.0	- 100.0	33.5 338.5
Japon	0.0 0.0	0.1 0.0	12.4 1.8	0.3 0.2	0.0 0.0	2.7 3.5	16.8 30.5	25.9 61.4	5.7 2.6	0.3 0.0	- 100.0	13.4 135.5
Resto	16.9 6.0	61.4 1.9	17.3 1.8	0.9 0.5	18.8 0.7	24.7 23.6	15.1 19.8	23.7 40.7	13.6 4.5	85.5 0.5	- 100.0	18.6 187.4
CANE	0.0 0.0	0.0 0.0	0.0 0.0	0.2 3.4	0.0 0.0	1.9 56.4	0.6 23.5	0.3 14.1	0.2 2.5	0.0 0.0	- 100.0	0.6 6.1
Asia	0.1 0.9	0.0 0.0	0.7 1.9	0.0 0.0	0.0 0.0	0.3 7.1	0.9 30.0	1.0 44.9	1.8 15.2	0.0 0.0	- 100.0	0.7 7.3
Africa	0.1 16.7	0.0 0.0	0.3 15.2	0.0 0.0	0.0 0.0	0.0 0.0	0.1 67.9	0.0 0.0	0.0 0.2	0.0 0.0	- 100.0	0.0 0.4
Resto del mundo	5.7 4.9	11.4 0.8	2.4 0.6	58.4 76.0	0.0 0.0	3.6 8.3	1.5 4.8	0.5 2.2	3.0 2.4	0.0 0.0	- 100.0	7.7 78.0
	100.0	100.0	100.0	100.0	100.0	100.0	100.0	100.0	100.0	100.0		100.0
TOTAL	66.2 6.6	5.7 0.6	19.6 1.9	101.6 10.1	7.3 0.7	179.4 17.8	245.1 24.3	321.6 31.9	62.2 6.2	1.0 0.1	- 100.0	1009.8 1009.8

COSTA RICA: ESTRUCTURA DE LAS IMPORTACIONES SEGUN SECCIONES DE LA CUCI Y ZONAS COPARTICIPES, 1978
(Estructuras por secciones y zonas en porcentajes. Totales cif en millones de dolares)

Cuadro 16 (continuación)

ZONAS COPARTICIPES	SECCIONES										TOTAL	
	0	1	2	3	4	5	6	7	8	9		
ALADI	2.5 1.6	2.0 0.1	3.7 0.6	34.1 35.0	0.8 0.1	7.8 13.2	9.2 23.2	7.1 22.5	5.0 3.7	5.0 0.0	- 100.0	9.9 114.2
MCCA	39.0 14.1	15.9 0.6	30.7 2.8	0.8 0.5	70.2 3.1	24.6 23.8	23.2 33.4	2.5 4.5	41.8 17.3	1.3 0.0	- 100.0	17.4 200.9
CARICOM	0.1 3.3	0.0 0.1	0.3 2.7	1.0 57.1	0.0 0.0	0.0 3.1	0.0 0.1	0.2 32.3	0.0 1.4	0.0 0.0	- 100.0	0.2 2.0
OCDE	52.0 5.1	68.2 0.7	61.7 1.5	6.5 1.0	27.2 0.3	63.9 16.9	64.4 25.3	87.9 43.5	48.4 5.5	93.3 0.1	- 100.0	63.6 735.1
EE.UU.	39.2 7.6	3.1 0.1	38.3 1.9	5.1 1.6	12.1 0.3	38.4 20.1	30.0 23.4	38.8 38.0	31.6 7.1	15.6 0.0	- 100.0	32.2 371.9
Japon	0.1 0.0	0.0 0.0	8.1 0.9	0.1 0.1	0.0 0.0	2.3 2.8	16.3 30.2	27.2 63.2	5.2 2.8	0.2 0.0	- 100.0	13.5 156.5
Resto	12.6 4.4	65.1 2.3	15.3 1.4	1.3 0.7	15.2 0.7	23.2 21.8	18.0 25.2	21.9 38.5	11.6 4.7	77.5 0.4	- 100.0	17.9 206.8
CAME	0.0 0.1	0.0 0.0	0.0 0.0	0.2 4.3	0.0 0.0	1.0 37.7	0.5 30.6	0.3 23.2	0.3 4.1	0.1 0.0	- 100.0	0.4 5.2
Asia	0.1 0.7	0.0 0.0	0.8 1.3	0.0 0.2	0.0 0.0	0.5 8.2	0.9 24.6	1.4 48.5	2.1 16.4	0.1 0.0	- 100.0	0.9 10.6
Africa	0.1 51.0	0.0 0.0	0.4 38.0	0.0 0.0	0.0 0.0	0.0 0.0	0.0 8.9	0.0 0.0	0.0 2.1	0.0 0.0	- 100.0	0.0 0.2
Resto del mundo	6.2 5.1	13.9 1.1	2.4 0.5	57.5 77.2	1.8 0.2	2.2 5.0	1.8 6.0	0.6 2.5	2.4 2.3	0.1 0.0	- 100.0	7.5 87.2
	100.0	100.0	100.0	100.0	100.0	100.0	100.0	100.0	100.0	100.0		100.0
TOTAL	72.4 6.3	7.2 0.6	18.3 1.6	117.1 10.1	8.9 0.8	194.4 16.8	289.2 25.0	363.8 31.5	83.2 7.2	1.0 0.1	- 100.0	1155.4 1155.4

COSTA RICA: ESTRUCTURA DE LAS IMPORTACIONES SEGUN SECCIONES DE LA CUCI Y ZONAS COPARTICIPES, 1979
(Estructuras por secciones y zonas en porcentajes. Totales cif en millones de dolares)

Cuadro 16 (continuación)

ZONAS COPARTICIPES	SECCIONES										TOTAL	
	0	1	2	3	4	5	6	7	8	9		
ALADI	2.2 1.4	1.3 0.1	5.2 1.0	29.4 39.3	0.5 0.0	9.3 15.5	7.5 16.3	7.0 22.1	6.6 4.1	9.5 0.1	- 100.0	10.1 141.0
MCCA	39.7 16.9	19.7 0.8	20.3 2.5	0.7 0.7	53.3 2.1	20.8 23.1	22.1 32.1	2.7 5.6	39.7 16.3	0.0 0.0	- 100.0	15.2 211.7
CARICOM	0.0 0.2	0.9 3.1	0.0 0.2	0.9 73.5	0.0 0.1	0.2 20.1	0.0 1.3	0.0 1.0	0.0 0.5	0.0 0.0	- 100.0	0.2 2.4
OCDE	49.9 5.1	56.6 0.5	67.3 2.0	5.2 1.1	45.6 0.4	66.2 17.8	66.9 23.5	87.5 44.4	48.5 4.8	90.0 0.2	- 100.0	62.6 874.3
EE.UU.	38.2 8.1	3.1 0.1	44.2 2.8	4.1 1.8	26.3 0.5	39.8 22.0	32.3 23.3	34.0 35.5	28.9 5.9	8.6 0.0	- 100.0	30.4 425.2
Japon	0.2 0.1	0.0 0.0	4.4 0.7	0.0 0.0	0.0 0.0	1.7 2.2	17.0 30.2	24.8 63.6	6.4 3.2	0.1 0.0	- 100.0	12.4 172.9
Resto	11.6 3.8	53.5 1.6	18.7 1.8	1.1 0.8	19.3 0.6	24.7 21.0	17.6 19.6	28.7 46.1	13.3 4.2	81.2 0.6	- 100.0	19.8 276.2
CAME	0.0 0.3	0.0 0.1	0.0 0.0	0.1 2.6	0.0 0.0	1.0 38.2	0.5 23.2	0.5 33.2	0.2 2.2	0.5 0.1	- 100.0	0.5 6.4
Asia	0.6 3.1	0.1 0.0	6.0 9.1	0.0 0.1	0.0 0.0	0.6 8.5	1.2 21.2	1.8 45.4	2.5 12.6	0.1 0.0	- 100.0	1.3 17.5
Africa	0.1 37.7	0.0 0.0	0.2 26.0	0.0 0.0	0.0 0.0	0.0 2.6	0.0 22.1	0.0 10.4	0.0 0.9	0.1 0.4	- 100.0	0.0 0.2
Resto del mundo	7.4 4.7	21.4 1.3	1.0 0.2	63.7 84.1	0.5 0.0	1.8 2.9	1.8 3.8	0.5 1.7	2.4 1.5	0.0 0.0	- 100.0	10.2 143.0
	100.0	100.0	100.0	100.0	100.0	100.0	100.0	100.0	100.0	100.0		100.0
TOTAL	89.9 6.4	8.5 0.6	26.5 1.9	188.8 13.5	8.4 0.6	234.7 16.8	307.2 22.0	443.9 31.8	86.7 6.2	2.0 0.1	- 100.0	1396.5 1396.5

COSTA RICA: ESTRUCTURA DE LAS IMPORTACIONES SEGUN SECCIONES DE LA CUCL Y ZONAS COPARTICIPES, 1980
(Estructuras por secciones y zonas en porcentajes. Totales cif en millones de dolares)

Cuadro 16 (continuación)

ZONAS COPARTICIPES	SECCIONES										TOTAL	
	0	1	2	3	4	5	6	7	8	9		
ALADI	11.6 5.3	1.9 0.1	4.4 0.6	70.2 63.7	0.8 0.0	10.0 11.1	5.8 8.0	5.6 8.5	6.8 2.6	2.7 0.0	- 100.0	16.6 251.4
MCCA	24.4 12.9	10.8 0.5	26.2 4.3	1.4 1.4	1.8 0.1	21.5 27.8	20.2 32.4	2.2 3.8	37.2 16.8	0.0 0.0	- 100.0	14.4 217.6
CARICOM	0.1 3.3	0.1 0.4	0.1 1.1	0.5 50.7	0.0 0.0	0.4 43.9	0.0 0.2	0.0 0.2	0.0 0.3	0.0 0.0	- 100.0	0.1 2.2
OCDE	54.7 6.7	57.6 0.6	66.8 2.6	5.5 1.3	97.4 1.2	64.5 19.5	68.8 25.8	88.9 36.8	50.6 5.3	97.1 0.1	- 100.0	61.4 931.2
EE.UU.	46.3 10.6	1.7 0.0	44.8 3.2	4.8 2.2	81.2 1.9	40.4 22.7	35.4 24.7	37.4 28.6	29.6 5.8	21.4 0.0	- 100.0	33.0 500.6
Japon	0.4 0.3	0.0 0.0	0.2 0.1	0.1 0.1	0.0 0.0	1.5 2.4	16.6 33.8	26.6 59.9	5.9 3.4	0.0 0.0	- 100.0	11.3 171.0
Resto	8.0 3.5	55.8 2.2	21.8 3.0	0.7 0.6	16.1 0.7	22.6 24.5	16.8 22.5	24.9 36.9	15.1 5.7	75.8 0.3	- 100.0	17.1 259.6
CAME	0.0 0.1	0.0 0.0	0.0 0.0	0.0 0.0	0.0 0.0	1.0 39.6	0.6 27.0	0.6 30.8	0.2 2.5	0.2 0.0	- 100.0	0.5 7.4
Asia	0.2 0.8	0.0 0.0	0.9 1.4	0.8 8.9	0.0 0.0	0.6 7.9	1.8 28.8	2.1 37.5	3.2 14.6	0.0 0.0	- 100.0	1.4 21.3
Africa	0.1 21.0	0.0 0.0	0.2 12.5	0.0 0.0	0.0 0.0	0.0 0.7	0.1 65.1	0.0 0.5	0.0 0.2	0.0 0.0	- 100.0	0.0 0.6
Resto del mundo	9.0 12.4	29.6 3.6	1.5 0.7	21.6 58.7	0.0 0.0	2.1 6.9	2.9 12.0	0.7 3.3	2.1 2.4	0.0 0.0	- 100.0	5.5 83.8
	100.0	100.0	100.0	100.0	100.0	100.0	100.0	100.0	100.0	100.0		100.0
TOTAL	114.9 7.6	10.3 0.7	35.7 2.4	228.0 15.0	11.5 0.8	281.5 18.6	349.2 23.0	385.0 25.4	98.5 6.5	1.0 0.1	- 100.0	1515.6 1515.6

COSTA RICA: ESTRUCTURA DE LAS IMPORTACIONES SEGUN SECCIONES DE LA CUCI Y ZONAS COPARTICIPES, 1981
(Estructuras por secciones y zonas en porcentajes. Totales cif en millones de dolares)

Cuadro 16 (continuación)

ZONAS COPARTICIPES	SECCIONES										TOTAL	
	0	1	2	3	4	5	6	7	8	9		
ALADI	8.9 3.4	1.7 0.1	10.5 1.1	79.8 67.7	0.7 0.0	10.7 10.7	7.2 8.1	5.8 6.8	7.7 2.0	13.0 0.0	- 100.0	20.1 240.8
MCCA	27.8 17.1	15.9 0.8	27.1 4.8	1.1 1.5	10.2 0.5	18.9 30.5	15.9 28.8	1.9 3.7	29.0 12.2	0.0 0.0	- 100.0	12.5 149.8
CARICOM	0.0 0.0	0.1 0.1	0.0 0.0	1.7 99.5	0.0 0.0	0.0 0.1	0.0 0.0	0.0 0.0	0.0 0.2	0.0 0.0	- 100.0	0.3 3.4
OCDE	57.5 7.3	51.2 0.5	60.7 2.2	4.8 1.3	89.1 0.9	68.1 22.6	67.0 24.9	90.3 35.2	58.3 5.0	87.0 0.0	- 100.0	60.9 730.1
EE.UU.	49.7 11.5	1.7 0.0	42.7 2.8	4.2 2.1	67.4 1.2	42.7 25.9	37.9 25.8	34.4 24.6	36.9 5.8	54.6 0.0	- 100.0	33.2 398.2
Japon	0.1 0.1	0.0 0.0	0.1 0.0	0.1 0.1	0.0 0.0	1.6 3.2	9.1 20.9	30.0 72.5	5.7 3.1	0.0 0.0	- 100.0	9.8 118.0
Resto	7.6 3.3	49.5 1.8	17.9 2.2	0.6 0.5	21.7 0.7	23.9 27.1	20.0 25.3	25.8 34.4	15.7 4.6	32.4 0.0	- 100.0	17.8 213.9
CAME	0.0 0.0	0.0 0.0	0.0 0.1	0.0 0.0	0.0 0.0	0.2 13.0	0.6 50.8	0.4 32.9	0.2 3.2	0.0 0.0	- 100.0	0.3 3.4
Asia	0.0 0.1	0.0 0.0	1.1 1.4	0.0 0.1	0.0 0.0	0.6 6.3	5.7 69.9	1.2 15.4	2.4 6.8	0.0 0.0	- 100.0	1.8 22.1
Africa	0.1 53.2	0.0 0.0	0.1 25.0	0.0 0.0	0.0 0.0	0.0 15.3	0.0 1.6	0.0 0.0	0.0 4.8	0.0 0.0	- 100.0	0.0 0.1
Resto del mundo	5.7 10.6	31.0 4.8	0.5 0.3	12.6 52.0	0.0 0.0	1.5 7.5	3.6 19.7	0.4 2.3	2.4 3.0	0.0 0.0	- 100.0	4.1 49.4
	100.0	100.0	100.0	100.0	100.0	100.0	100.0	100.0	100.0	100.0		100.0
TOTAL	92.1 7.7	7.7 0.6	26.4 2.2	204.1 17.0	7.3 0.6	242.2 20.2	271.4 22.6	284.9 23.8	63.0 5.3	0.1 0.0	- 100.0	1199.1 1199.1

COSTA RICA: ESTRUCTURA DE LAS IMPORTACIONES SEGUN SECCIONES DE LA CUCI Y ZONAS COPARTICIPES, 1982
(Estructuras por secciones y zonas en porcentajes. Totales cif en millones de dolares)

Cuadro 16 (conclusión)

ZONAS COPARTICIPES	SECCIONES										TOTAL	
	0	1	2	3	4	5	6	7	8	9		
ALADI	5.6 1.9	2.5 0.1	12.1 1.3	79.3 71.0	1.3 0.0	12.8 12.3	6.6 5.9	7.9 6.1	7.8 1.4	5.1 0.0	- 100.0	23.8 210.6
MCCA	23.1 14.9	11.2 0.5	22.2 4.5	1.0 1.7	4.9 0.2	18.4 33.5	19.9 33.7	1.5 2.3	25.8 8.7	0.6 0.0	- 100.0	12.6 111.2
CARICOM	0.0 0.0	0.0 0.1	0.0 0.1	1.2 98.3	0.0 0.0	0.0 0.2	0.0 0.1	0.0 0.9	0.0 0.2	0.0 0.0	- 100.0	0.3 2.3
OCDE	67.3 9.7	51.0 0.5	60.8 2.8	6.8 2.6	93.8 0.8	66.0 27.0	67.5 25.5	80.3 26.5	59.8 4.5	94.3 0.0	- 100.0	56.1 496.9
EE.UU.	60.9 13.9	1.4 0.0	45.7 3.3	6.4 3.8	80.5 1.1	45.1 29.1	44.9 26.8	33.8 17.6	36.4 4.4	10.3 0.0	- 100.0	35.6 315.1
Japon	0.2 0.4	0.0 0.0	0.1 0.1	0.0 0.2	0.0 0.0	1.3 7.2	7.1 36.1	11.0 49.0	6.8 7.0	0.0 0.0	- 100.0	4.2 36.8
Resto	6.2 3.1	49.5 1.6	15.0 2.3	0.3 0.4	13.3 0.4	19.6 27.4	15.5 20.1	35.5 40.2	16.6 4.3	84.0 0.1	- 100.0	16.4 145.0
CAME	0.0 0.1	0.0 0.0	0.0 0.0	0.0 2.0	0.0 0.0	0.1 7.9	0.5 48.4	0.4 36.4	0.3 5.2	0.0 0.0	- 100.0	0.2 2.0
Asia	0.0 0.1	0.0 0.0	2.9 2.6	0.0 0.3	0.0 0.0	0.5 4.3	3.8 28.1	9.2 59.0	3.8 5.6	0.0 0.0	- 100.0	2.9 25.5
Africa	0.0 17.1	0.0 0.0	0.2 57.1	0.0 0.0	0.0 0.0	0.0 7.1	0.0 10.0	0.0 0.0	0.0 8.6	0.0 0.0	- 100.0	0.0 0.1
Resto del mundo	4.0 7.9	35.3 4.6	1.7 1.1	11.7 60.4	0.0 0.0	2.2 12.4	1.6 8.2	0.6 2.9	2.5 2.6	0.0 0.0	- 100.0	4.1 36.5
	100.0	100.0	100.0	100.0	100.0	100.0	100.0	100.0	100.0	100.0		100.0
TOTAL	72.0 8.1	4.8 0.5	22.6 2.6	188.5 21.3	4.5 0.5	203.0 22.9	187.7 21.2	164.2 18.6	37.7 4.3	0.2 0.0	- 100.0	885.1 885.1

Gráfico 16

COSTA RICA: Estructura de las
importaciones según secciones de la CUCI
(Porcentajes)

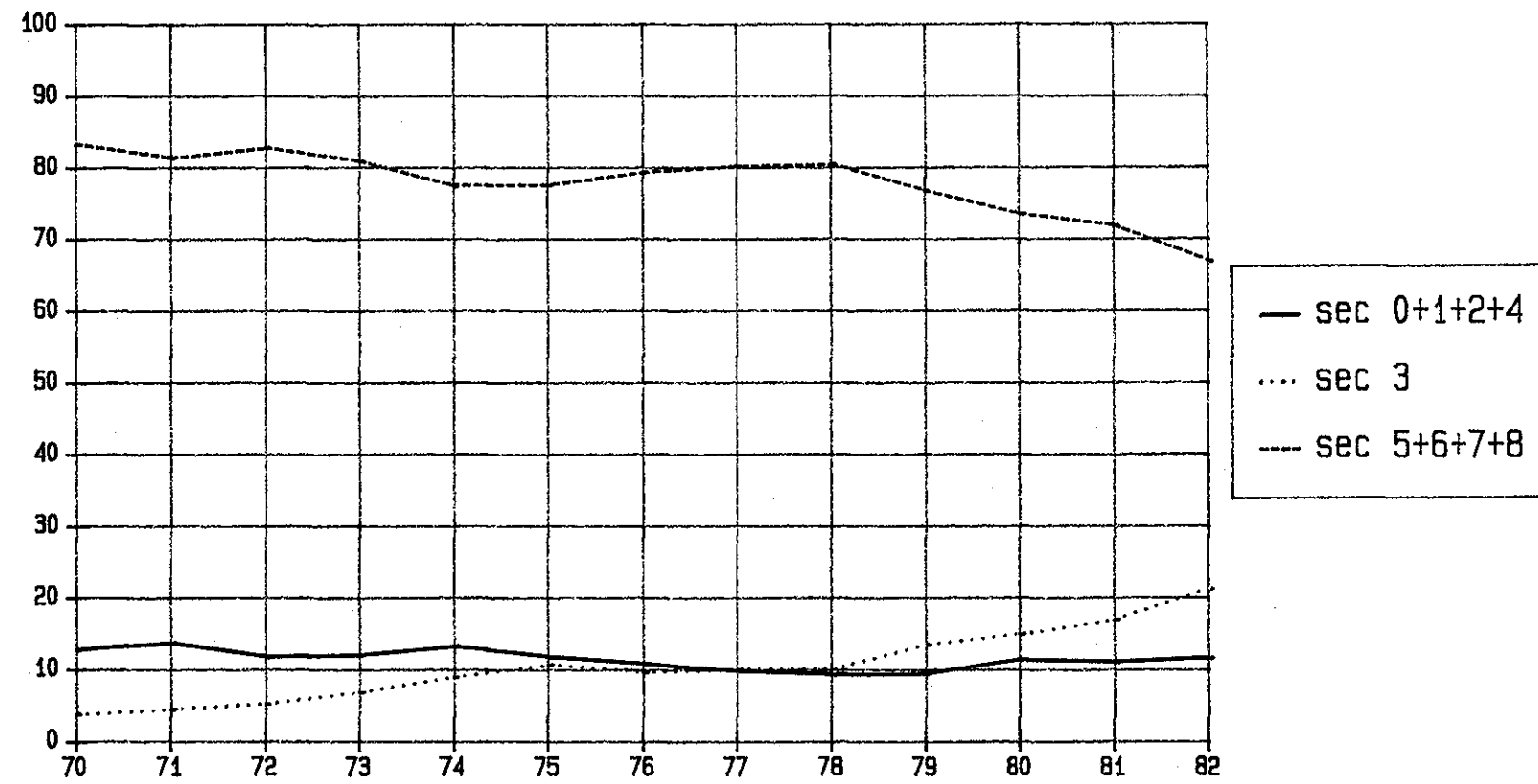

Cuadro 17
 CHILE: ESTRUCTURA DE LAS EXPORTACIONES SEGUN SECCIONES DE LA CUCI Y ZONAS COPARTICIPES, 1970
 (Estructuras por secciones y zonas en porcentajes. Totales fob en millones de dolares)

ZONAS COPARTICIPES	SECCIONES										TOTAL	
	0	1	2	3	4	5	6	7	8	9		
ALADI	23.8	33.1	18.4	98.8	7.4	24.9	8.3	68.4	68.3	0.0	-	11.1
	8.8	0.4	21.4	0.3	0.2	2.9	59.5	5.1	1.3	0.0	100.0	136.6
MCCA	0.0	0.8	0.0	0.0	0.0	0.3	0.0	0.4	0.9	0.0	-	0.0
	0.0	9.8	0.0	0.0	0.0	33.6	14.0	25.9	16.8	0.0	100.0	0.1
CARICOM	0.0	0.0	0.0	0.0	0.0	0.0	0.0	0.0	0.0	0.0	-	0.0
	100.0	0.0	0.0	0.0	0.0	0.0	0.0	0.0	0.0	0.0	100.0	0.0
OCDE	68.0	34.0	80.4	1.2	92.6	72.4	91.3	8.8	30.4	0.0	-	87.7
	3.2	0.1	11.9	0.0	0.3	1.1	83.4	0.1	0.1	0.0	100.0	1076.9
EE.UU.	21.7	14.1	10.7	0.0	10.3	27.5	14.2	6.8	29.6	0.0	-	14.2
	0.3	0.2	9.8	0.0	0.2	2.5	80.2	0.4	0.5	0.0	100.0	173.8
Japon	0.0	0.0	41.4	0.0	0.0	9.8	8.2	0.0	0.1	0.0	-	12.0
	0.0	0.0	44.6	0.0	0.0	1.1	54.3	0.0	0.0	0.0	100.0	147.7
Resto	46.3	19.8	28.3	1.2	82.3	35.1	69.0	2.0	0.6	0.0	-	61.6
	3.1	0.0	5.9	0.0	0.4	0.7	89.8	0.0	0.0	0.0	100.0	755.5
CAME	4.9	30.8	0.1	0.0	0.0	1.1	0.0	0.0	0.0	0.0	-	0.3
	66.7	15.2	6.2	0.0	0.0	4.8	7.2	0.0	0.0	0.0	100.0	3.8
Asia	2.6	0.1	0.1	0.0	0.0	0.4	0.0	0.0	0.0	0.0	-	0.1
	77.5	0.1	13.4	0.0	0.0	3.5	5.5	0.0	0.0	0.0	100.0	1.7
Africa	0.0	0.1	0.0	0.0	0.0	0.8	0.1	19.5	0.0	0.0	-	0.2
	0.7	0.0	0.2	0.0	0.0	5.0	21.2	72.8	0.0	0.0	100.0	2.7
Resto del mundo	0.6	1.2	1.0	0.0	0.0	0.1	0.3	3.0	0.4	0.0	-	0.5
	5.8	0.4	28.0	0.0	0.0	0.2	59.9	5.5	0.2	0.0	100.0	5.6
	100.0	100.0	100.0	100.0	100.0	100.0	100.0	100.0	100.0	100.0	-	100.0
TOTAL	50.7	1.8	156.9	0.4	3.3	16.0	983.4	10.2	2.7	0.0	-	1227.4
	4.1	0.2	12.9	0.0	0.3	1.3	80.1	0.8	0.2	0.0	100.0	1227.4

CHILE: ESTRUCTURA DE LAS EXPORTACIONES SEGUN SECCIONES DE LA CUCI Y ZONAS COPARTICIPES, 1971
(Estructuras por secciones y zonas en porcentajes. Totales fob en millones de dolares)

Cuadro 17 (continuación)

ZONAS COPARTICIPES	SECCIONES										TOTAL	
	0	1	2	3	4	5	6	7	8	9		
ALADI	21.0	30.9	15.4	99.6	61.4	31.1	10.5	79.7	47.9	25.0	-	13.8
	11.9	0.4	21.3	0.7	3.3	4.4	52.6	4.6	0.8	0.0	100.0	131.0
MCCA	0.0	0.5	0.0	0.0	0.0	0.0	0.0	0.0	0.6	0.0	-	0.0
	0.0	29.0	0.0	0.0	0.0	3.2	25.8	0.0	41.9	0.0	100.0	0.0
CARICOM	0.0	0.0	0.0	0.0	0.0	0.0	0.0	0.0	0.3	0.0	-	0.0
	75.0	0.0	0.0	0.0	0.0	0.0	0.0	0.0	25.0	0.0	100.0	0.0
OCDE	63.1	34.6	83.1	0.4	38.6	63.3	87.7	20.3	50.8	75.0	-	83.3
	5.9	0.1	19.0	0.0	0.3	1.5	72.9	0.2	0.1	0.0	100.0	792.7
EE.UU.	11.8	11.5	8.6	0.0	3.5	37.7	6.5	11.0	47.9	0.0	-	8.1
	11.4	0.3	20.4	0.0	0.3	9.1	56.1	1.1	1.4	0.0	100.0	76.7
Japon	0.0	0.6	57.9	0.0	0.0	0.2	11.2	0.1	0.0	0.0	-	18.8
	0.0	0.0	58.7	0.0	0.0	0.0	41.3	0.0	0.0	0.0	100.0	178.5
Resto	51.3	22.5	16.6	0.4	35.1	25.5	70.0	9.2	2.9	75.0	-	56.5
	7.1	0.1	5.6	0.0	0.5	0.9	85.8	0.1	0.0	0.0	100.0	537.5
CANE	10.1	32.8	0.6	0.0	0.0	0.0	0.2	0.0	0.0	0.0	-	1.1
	71.1	5.6	9.8	0.0	0.0	0.0	13.5	0.0	0.0	0.0	100.0	10.5
Asia	0.1	0.0	0.3	0.0	0.0	5.5	0.9	0.0	0.0	0.0	-	1.1
	29.1	0.0	4.5	0.0	0.0	9.7	56.8	0.0	0.0	0.0	100.0	10.5
Africa	0.2	0.0	0.1	0.0	0.0	0.0	0.0	0.0	0.0	0.0	-	0.0
	32.9	0.0	62.8	0.0	0.0	0.5	3.9	0.0	0.0	0.0	100.0	0.4
Resto del mundo	1.4	1.3	0.5	0.0	0.0	0.0	0.7	0.0	0.4	0.0	-	0.7
	15.9	0.4	13.5	0.0	0.0	0.1	70.0	0.0	0.2	0.0	100.0	6.3
	100.0	100.0	100.0	100.0	100.0	100.0	100.0	100.0	100.0	100.0		100.0
TOTAL	74.0	1.8	181.1	0.9	7.0	18.4	658.5	7.5	2.3	0.0	-	951.5
	7.8	0.2	19.0	0.1	0.7	1.9	69.2	0.8	0.2	0.0	100.0	951.5

CHILE: ESTRUCTURA DE LAS EXPORTACIONES SEGUN SECCIONES DE LA CUCI Y ZONAS COPARTICIPES, 1972
(Estructuras por secciones y zonas en porcentajes. Totales fob en millones de dolares)

Cuadro 17 (continuación)

ZONAS COPARTICIPES	SECCIONES										TOTAL	
	0	1	2	3	4	5	6	7	8	9		
ALADI	22.0	46.0	13.8	78.3	56.7	23.0	8.7	76.1	42.5	0.0	-	11.8
	10.4	1.0	22.1	2.2	1.8	5.7	52.3	4.0	0.6	0.0	100.0	100.5
MCCA	0.0	0.7	0.0	0.0	0.0	0.0	0.0	0.0	0.4	0.0	-	0.0
	0.0	68.2	0.0	0.0	0.0	0.0	0.0	4.5	27.3	0.0	100.0	0.0
CARICOM	0.0	0.0	0.0	0.0	0.0	0.0	0.0	0.0	0.0	0.0	-	0.0
	0.0	0.0	0.0	0.0	0.0	0.0	0.0	0.0	0.0	0.0	100.0	0.0
OCDE	50.1	26.8	83.7	20.6	43.3	63.9	82.3	19.6	56.7	100.0	-	79.3
	3.5	0.1	19.9	0.1	0.2	2.3	73.6	0.2	0.1	0.0	100.0	675.7
EE. UU.	18.7	10.6	4.7	20.6	7.3	7.9	10.1	12.3	52.1	0.0	-	9.6
	10.8	0.3	9.1	0.7	0.3	2.4	74.7	0.8	0.9	0.0	100.0	82.1
Japon	0.1	0.4	55.6	0.0	0.0	24.6	8.6	0.0	0.0	0.0	-	17.3
	0.0	0.0	60.6	0.0	0.0	4.1	35.2	0.0	0.0	0.0	100.0	147.4
Resto	31.3	15.8	23.4	0.0	36.0	31.4	63.6	7.3	4.6	100.0	-	52.4
	3.3	0.1	8.4	0.0	0.3	1.7	86.1	0.1	0.0	0.0	100.0	446.2
CAME	24.8	24.6	0.3	0.0	0.0	2.9	2.0	0.1	0.0	0.0	-	3.0
	46.4	2.1	2.2	0.0	0.0	2.8	46.6	0.0	0.0	0.0	100.0	25.3
Asia	1.3	0.0	2.2	0.0	0.0	10.0	7.0	4.0	0.0	0.0	-	5.8
	1.2	0.0	7.0	0.0	0.0	5.0	86.3	0.4	0.0	0.0	100.0	49.1
Africa	0.2	0.0	0.0	1.2	0.0	0.3	0.0	0.2	0.0	0.0	-	0.0
	29.5	0.0	0.0	12.0	0.0	25.1	30.5	2.9	0.0	0.0	100.0	0.3
Resto del mundo	1.6	1.9	0.0	0.0	0.0	0.0	0.0	0.0	0.3	0.0	-	0.1
	83.6	4.4	1.0	0.0	0.0	0.2	10.3	0.0	0.5	0.0	100.0	0.9
	100.0	100.0	100.0	100.0	100.0	100.0	100.0	100.0	100.0	100.0		100.0
TOTAL	47.4	2.1	160.6	2.8	3.1	24.7	604.3	5.3	1.5	0.0	-	851.9
	5.6	0.3	18.9	0.3	0.4	2.9	70.9	0.6	0.2	0.0	100.0	851.9

CHILE: ESTRUCTURA DE LAS EXPORTACIONES SEGUN SECCIONES DE LA CUCI Y ZONAS COPARTICIPES, 1973
(Estructuras por secciones y zonas en porcentajes. Totales fob en millones de dolares)

Cuadro 17 (continuación)

ZONAS COPARTICIPES	SECCIONES										TOTAL	
	0	1	2	3	4	5	6	7	8	9		
ALADI	25.7	47.5	18.8	30.2	0.0	16.0	9.0	65.2	13.4	50.0	-	11.7
	7.9	1.0	25.8	0.5	0.0	2.8	59.6	2.2	0.1	0.0	100.0	143.9
MCCA	0.0	0.6	0.0	0.0	0.0	0.0	0.0	0.2	2.3	0.0	-	0.0
	0.0	24.6	0.0	0.0	0.0	0.0	17.4	11.6	46.4	0.0	100.0	0.1
CARICOM	0.0	0.0	0.0	0.0	0.0	0.0	0.0	0.0	0.0	0.0	-	0.0
	0.0	0.0	0.0	0.0	0.0	0.0	0.0	100.0	0.0	0.0	100.0	0.0
OCDE	68.0	43.3	72.8	69.8	100.0	58.5	78.1	22.0	58.5	50.0	-	76.2
	3.2	0.1	15.3	0.2	0.0	1.6	79.4	0.1	0.1	0.0	100.0	939.4
EE.UU.	15.8	23.0	3.3	69.8	100.0	4.6	9.2	15.6	46.6	50.0	-	8.6
	6.5	0.6	6.2	1.7	0.1	1.1	82.4	0.7	0.6	0.0	100.0	106.6
Japon	0.0	0.2	37.3	0.0	0.0	22.6	13.5	0.0	0.0	0.0	-	16.9
	0.0	0.0	35.4	0.0	0.0	2.7	61.9	0.0	0.0	0.0	100.0	208.6
Resto	52.3	20.0	32.2	0.0	0.0	31.3	55.4	6.4	11.8	0.0	-	50.6
	3.7	0.1	10.2	0.0	0.0	1.3	84.7	0.1	0.0	0.0	100.0	624.1
CANE	5.9	7.3	6.4	0.0	0.0	9.0	3.0	0.0	25.6	0.0	-	3.8
	5.5	0.5	27.0	0.0	0.0	4.8	61.4	0.0	0.8	0.0	100.0	46.6
Asia	0.0	0.0	1.8	0.0	0.0	16.5	9.8	12.5	0.0	0.0	-	8.3
	0.0	0.0	3.5	0.0	0.0	4.0	91.9	0.6	0.0	0.0	100.0	102.0
Africa	0.1	0.0	0.3	0.0	0.0	0.0	0.0	0.0	0.0	0.0	-	0.0
	4.1	0.0	95.9	0.0	0.0	0.0	0.0	0.0	0.0	0.0	100.0	0.6
Resto del mundo	0.3	1.3	0.0	0.0	0.0	0.0	0.0	0.1	0.2	0.0	-	0.0
	27.8	7.9	0.8	0.0	0.0	0.0	62.1	0.8	0.6	0.0	100.0	0.5
	100.0	100.0	100.0	100.0	100.0	100.0	100.0	100.0	100.0	100.0		100.0
TOTAL	44.1	3.0	197.9	2.6	0.1	25.0	954.0	4.9	1.4	0.0	-	1233.1
	3.6	0.2	16.0	0.2	0.0	2.0	77.4	0.4	0.1	0.0	100.0	1233.1

CHILE: ESTRUCTURA DE LAS EXPORTACIONES SEGUN SECCIONES DE LA CUCI Y ZONAS COPARTICIPES, 1974
(Estructuras por secciones y zonas en porcentajes. Totales fob en millones de dolares)

Cuadro 17 (continuación)

ZONAS COPARTICIPES	SECCIONES										TOTAL	
	0	1	2	3	4	5	6	7	8	9		
ALADI	29.6	61.1	22.3	100.0	0.0	44.4	12.4	85.4	43.9	0.0	-	16.5
	7.2	0.6	23.8	4.9	0.0	5.6	56.2	1.6	0.1	0.0	100.0	409.4
MCCA	2.0	1.1	0.0	0.0	0.0	0.0	0.0	0.0	1.5	0.0	-	0.1
	93.3	2.0	2.4	0.0	0.0	0.8	0.6	0.0	1.0	0.0	100.0	2.2
CARICOM	0.1	0.0	0.0	0.0	0.0	0.0	0.0	0.0	0.0	0.0	-	0.0
	100.0	0.0	0.0	0.0	0.0	0.0	0.0	0.0	0.0	0.0	100.0	0.1
OCDE	62.4	35.7	69.9	0.0	100.0	46.3	78.2	9.0	52.6	0.0	-	74.6
	3.3	0.1	16.5	0.0	0.4	1.3	78.3	0.0	0.0	0.0	100.0	1849.3
EE.UU.	15.6	12.1	3.2	0.0	7.1	12.6	13.4	6.1	46.6	0.0	-	11.5
	5.4	0.2	4.8	0.0	0.2	2.3	86.7	0.2	0.2	0.0	100.0	286.1
Japon	0.2	0.0	36.1	0.0	0.0	9.0	13.2	0.0	0.0	0.0	-	16.4
	0.0	0.0	38.7	0.0	0.0	1.1	60.1	0.0	0.0	0.0	100.0	407.1
Resto	46.6	23.6	30.6	0.0	92.9	24.7	51.6	2.8	6.0	0.0	-	46.6
	4.0	0.1	11.6	0.0	0.6	1.1	82.6	0.0	0.0	0.0	100.0	1156.2
CAME	3.3	0.0	0.0	0.0	0.0	0.0	1.7	0.0	1.0	0.0	-	1.4
	9.3	0.0	0.4	0.0	0.0	0.0	90.2	0.0	0.0	0.0	100.0	35.5
Asia	1.2	0.1	1.1	0.0	0.0	8.9	6.7	5.6	0.0	0.0	-	5.4
	0.9	0.0	3.6	0.0	0.0	3.4	91.8	0.3	0.0	0.0	100.0	134.4
Africa	0.0	0.0	6.2	0.0	0.0	0.0	0.5	0.0	0.0	0.0	-	1.5
	0.1	0.0	73.9	0.0	0.0	0.0	26.0	0.0	0.0	0.0	100.0	36.8
Resto del mundo	1.3	2.0	0.5	0.0	0.0	0.3	0.4	0.0	1.0	0.0	-	0.4
	11.8	0.7	18.4	0.0	0.0	1.5	67.5	0.0	0.1	0.0	100.0	10.9
	100.0	100.0	100.0	100.0	100.0	100.0	100.0	100.0	100.0	100.0	-	100.0
TOTAL	99.2	3.8	436.9	20.0	8.0	51.8	1849.8	7.8	1.4	0.0	-	2478.5
	4.0	0.2	17.6	0.8	0.3	2.1	74.6	0.3	0.1	0.0	100.0	2478.5

CHILE: ESTRUCTURA DE LAS EXPORTACIONES SEGUN SECCIONES DE LA CUCI Y ZONAS COPARTICIPES, 1975
(Estructuras por secciones y zonas en porcentajes. Totales fob en millones de dolares)

Cuadro 17 (continuación)

ZONAS COPARTICIPES	SECCIONES										TOTAL	
	0	1	2	3	4	5	6	7	8	9		
ALADI	26.2	86.8	31.1	82.3	52.0	44.4	18.0	78.1	63.7	0.0	-	23.5
	10.9	9.9	22.8	3.0	0.6	7.1	51.2	2.7	0.7	0.0	100.0	387.6
MCCA	0.0	1.3	0.2	0.0	0.0	0.1	0.2	0.2	0.5	0.0	-	0.2
	1.0	1.8	17.1	0.0	0.0	2.5	76.1	0.9	0.7	0.0	100.0	2.9
CARICOM	0.0	0.0	0.0	0.0	0.0	0.1	0.0	0.0	1.5	0.0	-	0.0
	24.5	0.0	0.0	0.0	0.0	41.0	0.0	0.0	34.6	0.0	100.0	0.2
OCDE	51.8	9.5	64.0	15.3	48.0	41.6	77.9	21.0	31.3	0.0	-	70.2
	7.2	0.0	15.7	0.2	0.2	2.2	74.1	0.2	0.1	0.0	100.0	1157.1
EE.UU.	14.7	1.9	12.7	14.9	11.0	14.2	6.5	7.7	14.1	0.0	-	8.8
	16.4	0.1	25.1	1.5	0.3	6.1	49.4	0.7	0.4	0.0	100.0	144.3
Japon	2.2	0.0	31.0	0.0	0.1	3.0	8.5	0.1	0.1	0.0	-	11.3
	1.9	0.0	47.2	0.0	0.0	1.0	49.8	0.0	0.0	0.0	100.0	186.6
Resto	34.9	7.5	20.3	0.4	36.9	24.3	62.9	13.3	17.0	0.0	-	50.1
	6.8	0.0	7.0	0.0	0.2	1.8	83.9	0.2	0.1	0.0	100.0	826.2
CAME	0.0	0.0	1.3	0.0	0.0	0.0	0.4	0.0	0.0	0.0	-	0.5
	0.0	0.0	45.6	0.0	0.0	0.0	54.4	0.0	0.0	0.0	100.0	8.3
Asia	3.9	0.0	1.4	0.0	0.0	3.2	2.4	0.0	0.0	0.0	-	2.4
	16.3	0.0	10.0	0.0	0.0	5.1	68.7	0.0	0.0	0.0	100.0	39.1
Africa	15.9	0.0	0.0	0.0	0.0	0.0	0.1	0.0	1.5	0.0	-	1.6
	96.3	0.0	0.0	0.0	0.0	0.0	3.5	0.0	0.2	0.0	100.0	26.7
Resto del mundo	2.0	2.4	2.1	2.4	0.0	10.5	0.9	0.7	1.5	0.0	-	1.6
	12.2	0.4	22.1	1.3	0.0	24.4	39.0	0.4	0.3	0.0	100.0	26.8
	100.0	100.0	100.0	100.0	100.0	100.0	100.0	100.0	100.0	100.0		100.0
TOTAL	161.0	4.1	284.7	14.3	4.2	61.9	1100.6	13.6	4.3	0.0	-	1648.7
	9.8	0.2	17.3	0.9	0.3	3.8	66.8	0.8	0.3	0.0	100.0	1648.7

CHILE: ESTRUCTURA DE LAS EXPORTACIONES SEGUN SECCIONES DE LA CUCI Y ZONAS COPARTICIPES, 1976
(Estructuras por secciones y zonas en porcentajes. Totales fob en millones de dolares)

Cuadro 17 (continuación)

ZONAS COPARTICIPES	SECCIONES										TOTAL	
	0	1	2	3	4	5	6	7	8	9		
ALADI	23.7	89.2	23.0	90.3	78.1	55.4	24.1	79.0	36.7	0.0	-	27.4
	8.0	1.2	14.2	5.2	1.5	6.4	59.1	3.3	1.2	0.0	100.0	599.3
MCCA	0.0	1.3	0.0	0.0	0.0	0.0	0.4	0.6	0.4	0.0	-	0.3
	0.9	1.7	2.5	0.0	0.0	0.5	90.8	2.3	1.3	0.0	100.0	6.3
CARICOM	0.2	0.0	0.0	0.0	0.0	0.0	0.0	0.0	0.6	0.0	-	0.0
	75.6	0.0	0.0	0.0	0.0	0.0	2.1	0.0	22.3	0.0	100.0	0.5
OCDE	62.9	7.6	66.7	9.7	21.9	39.5	69.4	11.5	61.0	100.0	-	65.3
	8.8	0.0	17.1	0.2	0.2	1.9	70.7	0.2	0.8	0.0	100.0	1441.4
EE.UU.	17.4	2.7	5.9	0.7	6.3	9.5	10.1	7.6	42.9	0.0	-	10.1
	15.7	0.1	9.8	0.1	0.3	3.0	66.5	0.9	3.6	0.0	100.0	223.1
Japon	8.7	1.4	25.9	0.0	0.3	7.0	7.7	0.5	0.1	0.0	-	10.5
	7.6	0.0	41.5	0.0	0.0	2.1	48.7	0.0	0.0	0.0	100.0	231.2
Resto	36.8	3.5	34.9	9.0	15.3	23.0	51.6	3.4	18.0	100.0	-	44.7
	7.5	0.0	13.1	0.3	0.2	1.6	76.8	0.1	0.3	0.0	100.0	987.1
CANE	1.0	0.0	2.7	0.0	0.0	0.7	1.3	0.0	0.0	0.0	-	1.4
	6.4	0.0	32.1	0.0	0.0	1.6	59.9	0.0	0.0	0.0	100.0	31.4
Asia	6.4	0.0	4.6	0.0	0.0	1.6	3.7	8.5	0.0	0.0	-	3.9
	14.7	0.0	19.6	0.0	0.0	1.3	62.0	2.4	0.0	0.0	100.0	87.1
Africa	2.6	0.1	0.0	0.0	0.0	0.0	0.0	0.0	0.0	0.0	-	0.3
	93.1	0.1	0.0	0.0	0.0	0.0	6.8	0.0	0.0	0.0	100.0	5.6
Resto del mundo	3.2	1.8	2.9	0.0	0.0	2.7	1.2	0.5	1.2	0.0	-	1.7
	17.7	0.4	29.4	0.0	0.0	5.2	46.4	0.3	0.6	0.0	100.0	36.5
	100.0	100.0	100.0	100.0	100.0	100.0	100.0	100.0	100.0	100.0	-	100.0
TOTAL	201.4	7.9	370.2	34.6	11.5	69.4	1469.4	25.0	18.8	0.0	-	2208.2
	9.1	0.4	16.8	1.6	0.5	3.1	66.5	1.1	0.9	0.0	100.0	2208.2

CHILE: ESTRUCTURA DE LAS EXPORTACIONES SEGUN SECCIONES DE LA CUCI Y ZONAS COPARTICIPES, 1977
(Estructuras por secciones y zonas en porcentajes. Totales fob en millones de dolares)

Cuadro 17 (continuación)

ZONAS COPARTICIPES	SECCIONES										TOTAL	
	0	1	2	3	4	5	6	7	8	9		
ALADI	22.0	82.2	20.9	79.7	30.3	53.3	27.5	61.4	49.4	99.5	-	28.7
	10.0	1.0	14.1	7.7	0.6	6.7	56.0	2.7	1.1	0.1	100.0	610.7
MCCA	0.0	2.2	0.1	0.0	0.0	1.8	0.2	1.5	0.6	0.0	-	0.3
	2.3	3.1	8.5	0.0	0.0	26.0	51.2	7.4	1.5	0.0	100.0	5.4
CARICOM	0.2	0.1	0.0	0.0	0.0	0.0	0.0	0.0	0.1	0.0	-	0.0
	80.2	0.7	5.6	0.0	0.0	0.3	11.2	0.7	1.4	0.0	100.0	0.6
OCDE	64.0	13.1	63.4	8.4	69.7	37.3	66.1	32.5	49.1	0.5	-	62.0
	13.4	0.1	19.8	0.4	0.7	2.2	62.3	0.7	0.5	0.0	100.0	1320.1
EE. UU.	13.3	4.1	7.9	4.7	6.4	14.2	13.8	29.9	26.2	0.0	-	12.6
	13.8	0.1	12.1	1.0	0.3	4.1	64.2	3.0	1.4	0.0	100.0	267.6
Japon	17.3	4.2	26.0	3.4	0.0	2.1	7.8	0.0	0.2	0.0	-	12.0
	18.7	0.1	41.8	0.8	0.0	0.6	38.0	0.0	0.0	0.0	100.0	256.6
Resto	33.4	4.8	29.5	0.3	63.3	21.1	44.5	2.6	22.7	0.5	-	37.4
	11.6	0.0	15.3	0.0	1.0	2.0	59.5	0.1	0.4	0.0	100.0	795.9
CANB	0.7	0.0	3.8	0.0	0.0	3.7	1.0	0.0	0.1	0.0	-	1.5
	6.0	0.0	47.6	0.0	0.0	8.8	37.5	0.0	0.0	0.0	100.0	32.5
Asia	11.6	0.0	8.8	0.0	0.0	1.1	2.9	0.0	0.1	0.0	-	4.9
	30.7	0.0	34.4	0.0	0.0	0.8	34.0	0.0	0.0	0.0	100.0	104.8
Africa	0.6	0.2	0.0	0.1	0.0	1.4	0.0	0.0	0.2	0.0	-	0.2
	46.8	0.4	2.6	2.5	0.0	32.3	14.4	0.4	0.7	0.0	100.0	3.3
Resto del mundo	0.8	2.3	3.0	11.7	0.0	1.4	2.3	4.5	0.6	0.0	-	2.5
	4.4	0.3	23.4	13.0	0.0	2.0	54.4	2.3	0.1	0.0	100.0	52.9
	100.0	100.0	100.0	100.0	100.0	100.0	100.0	100.0	100.0	100.0		100.0
TOTAL	276.5	7.8	412.1	58.6	12.4	77.0	1244.6	27.0	13.9	0.4	-	2130.3
	13.0	0.4	19.3	2.8	0.6	3.6	58.4	1.3	0.7	0.0	100.0	2130.3

CHILE: ESTRUCTURA DE LAS EXPORTACIONES SEGUN SECCIONES DE LA CUCI Y ZONAS COPARTICIPES, 1978
(Estructuras por secciones y zonas en porcentajes. Totales fob en millones de dolares)

Cuadro 17 (continuación)

ZONAS COPARTICIPES	SECCIONES										TOTAL	
	0	1	2	3	4	5	6	7	8	9		
ALADI	19.7	79.5	24.1	80.8	38.1	46.8	21.5	37.5	50.1	20.0	-	24.6
	11.3	1.3	20.3	5.6	1.5	7.8	49.2	1.7	1.2	0.0	100.0	600.3
MCCA	0.1	1.9	0.0	0.0	0.0	0.2	0.0	0.2	0.6	0.0	-	0.1
	34.6	13.5	8.6	0.0	0.0	14.0	18.4	4.9	6.0	0.0	100.0	1.4
CARICOM	0.0	0.1	0.0	0.0	0.0	0.0	0.0	0.0	0.0	0.0	-	0.0
	50.3	2.1	15.0	0.0	0.0	0.0	31.9	0.0	0.6	0.0	100.0	0.3
OCDE	60.8	16.4	62.6	5.1	61.9	44.0	73.8	23.4	44.9	80.0	-	66.2
	13.0	0.1	19.6	0.1	0.9	2.7	62.8	0.4	0.4	0.0	100.0	1617.9
EE.UU.	14.8	6.2	7.8	1.1	4.3	13.2	16.2	22.2	25.7	0.0	-	13.8
	15.1	0.2	11.6	0.1	0.3	3.9	55.8	1.8	1.0	0.0	100.0	338.0
Japon	5.0	4.0	30.6	2.2	0.4	8.2	9.8	0.3	0.0	0.0	-	12.9
	5.5	0.1	48.8	0.3	0.0	2.6	42.6	0.0	0.0	0.0	100.0	316.4
Resto	41.0	6.2	24.3	1.9	57.2	22.6	47.8	1.0	19.3	80.0	-	39.4
	14.7	0.1	12.7	0.1	1.4	2.4	68.3	0.0	0.3	0.0	100.0	963.5
CANE	2.4	0.0	0.0	0.0	0.0	0.4	0.0	0.0	0.0	0.0	-	0.4
	95.0	0.0	0.4	0.0	0.0	4.5	0.0	0.1	0.0	0.0	100.0	8.8
Asia	12.8	0.2	10.5	1.3	0.0	2.2	3.3	12.0	0.6	0.0	-	6.1
	29.6	0.0	35.5	0.4	0.0	1.5	30.8	2.2	0.1	0.0	100.0	149.1
Africa	3.6	0.0	0.4	0.2	0.0	1.3	0.1	0.0	0.3	0.0	-	0.7
	74.8	0.0	11.9	0.5	0.0	7.8	4.7	0.0	0.3	0.0	100.0	16.5
Resto del mundo	0.5	2.0	2.3	12.5	0.0	5.1	1.3	26.9	3.4	0.0	-	2.1
	3.6	0.4	23.4	10.4	0.0	10.2	36.4	14.8	0.9	0.0	100.0	50.6
	100.0	100.0	100.0	100.0	100.0	100.0	100.0	100.0	100.0	100.0	-	100.0
TOTAL	345.5	9.7	505.4	41.8	23.5	100.4	1377.0	27.8	13.8	0.0	-	2445.0
	14.1	0.4	20.7	1.7	1.0	4.1	56.3	1.1	0.6	0.0	100.0	2445.0

CHILE: ESTRUCTURA DE LAS EXPORTACIONES SEGUN SECCIONES DE LA CUCI Y ZONAS COPARTICIPES, 1979
(Estructuras por secciones y zonas en porcentajes. Totales fob en millones de dolares)

Cuadro 17 (continuación)

ZONAS COPARTICIPES	SECCIONES										TOTAL	
	0	1	2	3	4	5	6	7	8	9		
ALADI	22.4	87.1	23.4	29.1	38.6	53.8	18.9	44.2	62.4	12.5	-	22.3
	11.8	2.6	23.6	1.7	1.1	6.1	50.1	2.5	0.5	0.0	100.0	943.8
MCCA	0.4	0.8	0.0	0.0	0.0	0.3	3.1	0.1	0.4	0.0	-	0.4
	50.9	5.7	0.1	0.0	0.0	8.5	32.9	1.2	0.9	0.0	100.0	3.9
CARICOM	0.0	0.0	0.0	0.0	0.0	0.0	0.0	0.0	0.0	0.0	-	0.0
	28.7	0.0	62.5	0.0	0.0	0.0	8.7	0.0	0.0	0.0	100.0	0.1
OCDE	63.5	11.1	62.8	2.7	61.4	40.9	73.7	43.1	29.5	87.5	-	67.4
	11.1	0.1	21.0	0.1	0.6	1.5	64.8	0.8	0.1	0.0	100.0	2849.1
EE.UU.	14.8	4.0	4.9	0.1	3.2	21.2	10.6	33.5	23.2	37.5	-	10.2
	17.1	0.3	10.8	0.0	0.2	5.3	61.8	4.2	0.4	0.0	100.0	430.4
Japon	7.1	2.6	30.4	0.3	0.6	1.3	7.6	1.5	0.0	0.0	-	12.2
	6.8	0.1	55.8	0.0	0.0	0.3	36.7	0.2	0.0	0.0	100.0	517.9
Resto	41.6	4.5	27.5	2.3	57.6	18.4	55.5	8.1	6.3	50.0	-	44.9
	10.8	0.1	13.8	0.1	0.8	1.0	73.1	0.2	0.0	0.0	100.0	1900.8
CAME	2.2	0.0	0.1	0.0	0.0	0.0	0.2	0.0	0.0	0.0	-	0.4
	61.0	0.0	4.9	0.0	0.0	0.0	34.1	0.0	0.0	0.0	100.0	17.5
Asia	9.7	0.0	10.5	0.0	0.0	2.9	5.8	2.3	5.2	0.0	-	7.1
	16.2	0.0	33.5	0.0	0.0	1.0	48.8	0.4	0.1	0.0	100.0	299.4
Africa	0.9	0.0	0.2	0.1	0.0	0.0	0.0	0.0	0.2	0.0	-	0.2
	65.4	0.0	32.9	0.5	0.0	0.0	0.8	0.2	0.2	0.0	100.0	7.2
Resto del mundo	0.8	1.0	2.9	68.1	0.0	2.1	1.2	10.2	2.3	0.0	-	2.6
	3.7	0.3	25.4	34.5	0.0	2.1	28.8	5.1	0.2	0.0	100.0	108.3
	100.0	100.0	100.0	100.0	100.0	100.0	100.0	100.0	100.0	100.0		100.0
TOTAL	496.1	28.0	950.6	54.9	27.1	107.2	2503.6	54.2	7.6	0.0	-	4229.2
	11.7	0.7	22.5	1.3	0.6	2.5	59.2	1.3	0.2	0.0	100.0	4229.2

CHILE: ESTRUCTURA DE LAS EXPORTACIONES SEGUN SECCIONES DE LA CUCI Y ZONAS COPARTICIPES, 1980
(Estructuras por secciones y zonas en porcentajes. Totales fob en millones de dolares)

Cuadro 17 (continuación)

ZONAS COPARTICIPES	SECCIONES										TOTAL	
	0	1	2	3	4	5	6	7	8	9		
ALADI	24.7 14.6	79.0 1.6	19.5 17.8	28.7 1.5	70.7 2.4	41.1 6.9	22.5 51.5	37.5 3.0	72.4 0.7	66.0 0.0	- 100.0	24.0 1101.5
MCCA	0.8 72.1	1.9 6.2	0.0 3.1	0.0 0.0	0.0 0.0	0.2 6.1	0.0 11.4	0.1 0.9	0.1 0.2	0.0 0.0	- 100.0	0.1 6.8
CARICOM	0.0 0.0	0.0 3.6	0.0 75.0	0.0 0.0	0.0 0.0	0.0 0.0	0.0 17.9	0.0 0.0	0.0 3.6	0.0 0.0	- 100.0	0.0 0.0
OCDE	54.8 12.1	14.7 0.1	63.1 21.4	8.0 0.2	29.3 0.4	58.1 3.6	71.5 60.8	45.5 1.4	27.3 0.1	34.0 0.0	- 100.0	64.7 2966.1
EE.UG.	8.4 12.0	5.9 0.3	4.0 8.7	0.5 0.1	1.9 0.2	17.9 7.2	11.7 64.5	34.6 6.7	19.9 0.5	0.0 0.0	- 100.0	10.0 458.1
Japón	8.6 11.1	2.7 0.1	33.3 66.0	0.0 0.0	0.5 0.0	11.7 4.2	3.4 17.0	8.8 1.5	2.4 0.0	0.0 0.0	- 100.0	11.1 507.8
Resto	37.8 12.3	6.1 0.1	25.8 13.0	7.6 0.2	26.9 0.5	28.5 2.6	56.4 71.2	2.1 0.1	5.0 0.0	34.0 0.0	- 100.0	43.6 2000.1
CAME	3.9 99.9	0.0 0.0	0.0 0.1	0.0 0.0	0.0 0.0	0.0 0.0	0.0 0.0	0.0 0.0	0.0 0.0	0.0 0.0	- 100.0	0.6 25.2
Asia	10.6 24.3	0.0 0.0	12.1 42.7	1.1 0.2	0.0 0.0	0.2 0.2	3.4 29.9	8.6 2.7	0.0 0.0	0.0 0.0	- 100.0	6.2 283.8
Africa	1.5 52.8	0.0 0.0	0.5 29.3	0.2 0.7	0.0 0.0	0.3 2.7	0.1 14.5	0.0 0.0	0.0 0.0	0.0 0.0	- 100.0	0.4 18.0
Resto del mundo	3.8 13.6	4.4 0.5	4.8 26.4	61.9 20.2	0.0 0.0	0.1 0.1	2.5 35.1	8.3 4.1	0.1 0.0	0.0 0.0	- 100.0	4.0 182.2
	100.0	100.0	100.0	100.0	100.0	100.0	100.0	100.0	100.0	100.0		100.0
TOTAL	652.2 14.2	22.4 0.5	1005.8 21.9	59.4 1.3	36.9 0.8	183.6 4.0	2523.9 55.1	89.1 1.9	10.4 0.2	0.0 0.0	- 100.0	4583.8 4583.8

CHILE: ESTRUCTURA DE LAS EXPORTACIONES SEGUN SECCIONES DE LA CUCI Y ZONAS COPARTICIPES, 1981
(Estructuras por secciones y zonas en porcentajes. Totales fob en millones de dólares)

Cuadro 17 (continuación)

ZONAS COPARTICIPES	SECCIONES										TOTAL	
	0	1	2	3	4	5	6	7	8	9		
ALADI	20.9	71.5	15.9	7.6	62.3	47.2	21.2	48.1	87.1	1.7	-	21.5
	16.5	1.5	19.8	0.6	2.3	4.9	47.5	5.7	1.0	0.0	100.0	804.4
MCCA	1.0	1.3	0.0	0.0	0.0	0.3	0.1	1.2	0.2	0.0	-	0.3
	69.2	2.3	0.6	0.0	0.0	3.0	13.1	11.6	0.2	0.0	100.0	9.6
CARICOM	0.0	0.0	0.0	0.0	0.0	0.1	0.0	0.0	0.1	0.0	-	0.0
	0.0	0.2	5.7	0.0	0.0	6.4	86.5	0.0	1.1	0.0	100.0	0.8
OCDE	57.1	22.7	66.7	1.6	37.0	51.3	72.5	14.2	10.7	98.3	-	64.4
	15.0	0.2	27.8	0.0	0.5	1.8	54.2	0.6	0.0	0.0	100.0	2411.9
E.E.UU.	13.7	12.8	6.4	0.0	2.0	16.6	20.3	7.4	6.4	58.0	-	14.4
	16.1	0.4	11.9	0.0	0.1	2.6	67.5	1.3	0.1	0.0	100.0	541.1
Japon	7.3	4.5	26.4	0.7	1.7	4.7	5.0	1.0	0.2	0.0	-	10.9
	11.3	0.2	64.8	0.1	0.1	1.0	22.2	0.2	0.0	0.0	100.0	409.1
Resto	36.1	5.4	33.9	0.9	33.3	30.0	47.2	5.7	4.2	40.3	-	39.0
	15.7	0.1	23.3	0.0	0.7	1.7	58.2	0.4	0.0	0.0	100.0	1461.7
CAME	0.9	0.0	0.4	0.0	0.0	0.0	0.6	0.0	0.0	0.0	-	0.5
	29.3	0.0	19.8	0.0	0.0	0.0	50.9	0.0	0.0	0.0	100.0	19.7
Asia	12.3	0.0	11.4	0.0	0.0	0.0	3.1	3.9	0.0	0.0	-	6.8
	30.8	0.0	45.4	0.0	0.0	0.0	22.2	1.5	0.0	0.0	100.0	252.9
Africa	3.0	0.1	1.3	0.0	0.0	1.0	0.1	23.5	0.6	0.0	-	1.6
	32.4	0.0	23.0	0.0	0.0	1.5	4.5	38.5	0.1	0.0	100.0	58.5
Resto del mundo	4.8	4.3	4.2	90.8	0.7	0.0	2.4	9.2	1.2	0.0	-	5.0
	16.3	0.4	22.8	32.7	0.1	0.0	22.8	4.7	0.1	0.0	100.0	187.0
	100.0	100.0	100.0	100.0	100.0	100.0	100.0	100.0	100.0	100.0	-	100.0
TOTAL	635.2	17.3	1003.8	67.4	30.1	83.4	1802.2	95.9	9.3	0.2	-	3744.8
	17.0	0.5	26.8	1.8	0.8	2.2	48.1	2.6	0.2	0.0	100.0	3744.8

CHILE: ESTRUCTURA DE LAS EXPORTACIONES SEGUN SECCIONES DE LA CUCI Y ZONAS COPARTICIPES, 1982
(Estructuras por secciones y zonas en porcentajes. Totales fob en millones de dolares)

Cuadro 17 (conclusión)

ZONAS COPARTICIPES	SECCIONES										TOTAL	
	0	1	2	3	4	5	6	7	8	9		
ALADI	9.9	56.8	12.2	25.9	9.1	44.3	23.1	49.1	82.7	0.0	-	18.5
	11.9	1.3	16.2	2.7	0.4	5.1	57.2	3.9	1.3	0.0	100.0	695.4
NCCA	0.1	0.7	0.0	0.0	0.0	0.2	0.1	0.2	0.2	0.0	-	0.1
	13.6	3.5	0.3	0.0	0.0	5.0	73.6	3.3	0.6	0.0	100.0	3.2
CARICOM	0.0	0.0	0.0	0.0	0.0	0.1	0.0	0.0	0.0	0.0	-	0.0
	54.6	1.0	0.0	0.0	0.0	44.3	0.0	0.0	0.0	0.0	100.0	0.1
OCDE	75.4	39.3	74.3	1.1	90.9	54.0	72.8	41.3	13.5	100.0	-	71.3
	23.6	0.2	25.7	0.0	1.0	1.6	46.9	0.8	0.1	0.0	100.0	2674.8
EE.UU.	27.1	29.7	12.0	0.0	1.9	12.2	24.3	20.5	5.4	100.0	-	20.9
	28.9	0.6	14.3	0.0	0.1	1.3	53.3	1.4	0.1	0.0	100.0	783.5
Japon	7.0	6.2	28.9	0.0	1.4	9.1	6.0	0.3	0.7	0.0	-	11.7
	13.3	0.2	61.1	0.0	0.1	1.7	23.5	0.0	0.0	0.0	100.0	437.8
Resto	41.4	3.4	33.3	1.1	87.7	32.7	42.6	20.5	7.5	0.0	-	38.8
	23.8	0.0	21.3	0.1	1.7	1.8	50.5	0.8	0.1	0.0	100.0	1453.5
CAME	1.3	0.0	0.2	0.0	0.0	0.0	0.9	0.0	0.0	0.0	-	0.7
	39.4	0.0	5.6	0.0	0.0	0.0	55.0	0.0	0.0	0.0	100.0	26.8
Asia	8.7	0.0	10.2	0.0	0.0	1.2	2.0	0.2	0.4	0.0	-	5.4
	36.0	0.0	46.7	0.0	0.0	0.5	16.7	0.0	0.0	0.0	100.0	202.7
Africa	2.6	0.0	0.9	0.0	0.0	0.1	0.2	6.2	0.5	0.0	-	1.0
	60.5	0.0	22.4	0.0	0.0	0.3	7.3	9.4	0.2	0.0	100.0	36.4
Resto del mundo	2.0	3.2	2.3	73.0	0.0	0.1	1.0	3.0	2.7	0.0	-	2.9
	15.2	0.5	19.6	47.3	0.0	0.1	15.5	1.5	0.3	0.0	100.0	110.1
	100.0	100.0	100.0	100.0	100.0	100.0	100.0	100.0	100.0	100.0	-	100.0
TOTAL	837.5	16.5	927.2	71.4	28.2	80.5	1722.1	55.0	11.1	0.1	-	3749.4
	22.3	0.4	24.7	1.9	0.8	2.1	45.9	1.5	0.3	0.0	100.0	3749.4

Gráfico 17

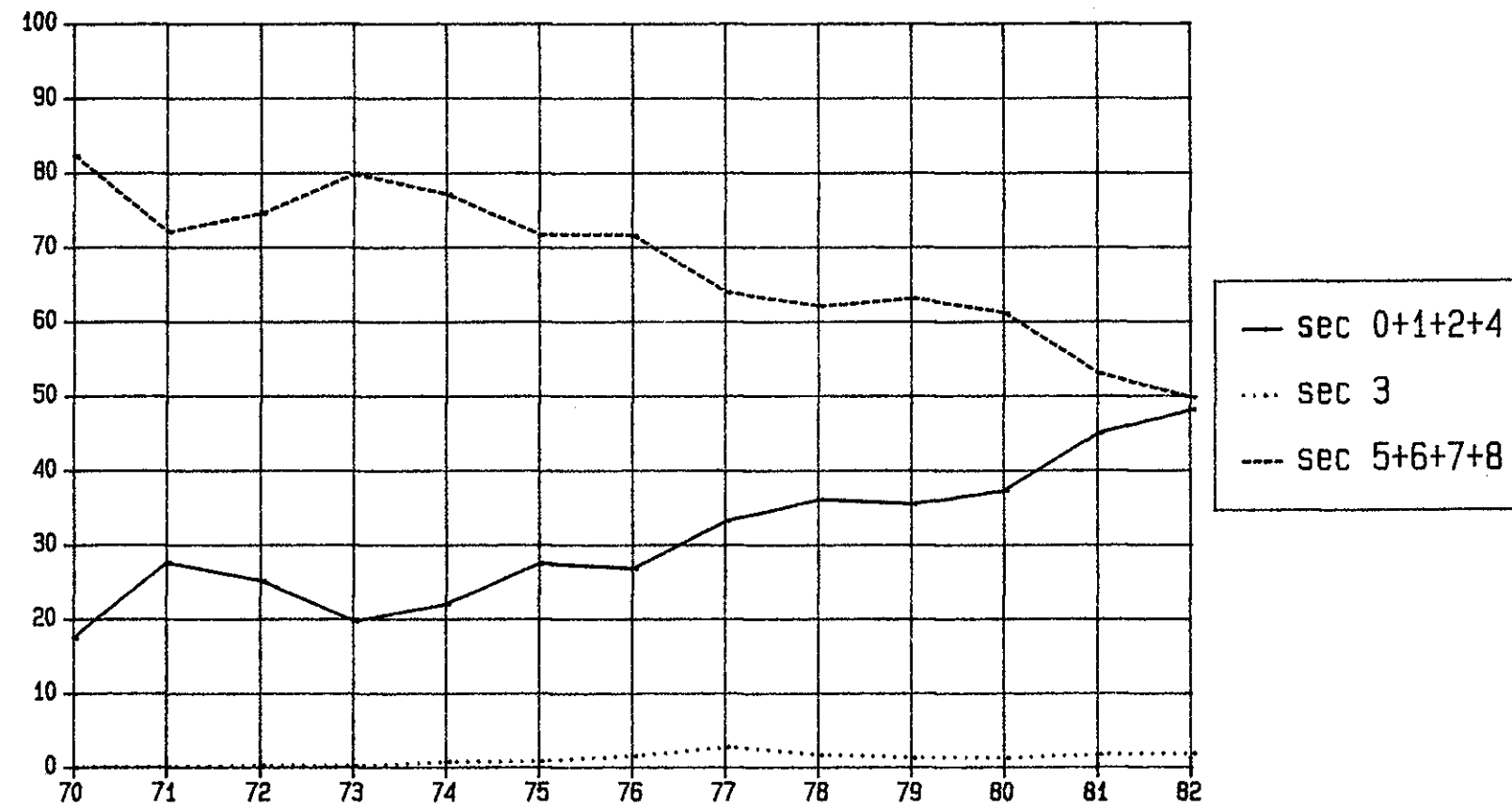
CHILE: Estructura de las exportaciones
segun secciones de la CUCI (Porcentajes)

Quadro 18

CHILE: ESTRUCTURA DE LAS IMPORTACIONES SEGUN SECCIONES DE LA CUCI Y ZONAS COPARTICIPES, 1970
(Estructuras por secciones y zonas en porcentajes. Totales cif en millones de dolares)

ZONAS COPARTICIPES	SECCIONES										TOTAL	
	0	1	2	3	4	5	6	7	8	9		
ALADI	69.8 43.6	4.0 0.1	62.8 17.2	40.6 12.4	24.5 1.9	10.3 5.9	5.8 4.0	5.8 12.1	10.5 2.7	0.9 0.0	- 100.0	20.3 188.4
MCCA	0.0 0.0	0.0 0.0	0.0 0.0	0.0 0.0	0.0 0.0	0.0 0.0	0.0 8.3	0.0 83.3	0.0 8.3	0.0 0.0	- 100.0	0.0 0.0
CARICOM	0.0 3.4	0.1 2.0	0.2 72.5	0.0 3.4	0.0 0.0	0.0 18.8	0.0 0.0	0.0 0.0	0.0 0.0	0.0 0.0	- 100.0	0.0 0.1
OCDE	28.1 4.7	95.2 0.6	34.4 2.5	26.1 2.1	75.5 1.6	86.9 13.2	92.4 16.8	93.7 52.4	86.2 5.9	99.1 0.2	- 100.0	76.3 710.1
EE.UU.	18.8 5.1	85.3 1.0	12.6 1.9	20.1 3.4	40.9 1.8	37.3 11.7	43.5 16.3	47.5 54.7	28.5 4.1	29.6 0.1	- 100.0	37.0 344.4
Japon	0.0 0.0	0.0 0.0	0.9 1.8	0.0 0.0	0.0 0.0	2.1 8.3	7.1 33.0	3.3 47.0	5.5 9.8	0.0 0.0	- 100.0	3.0 27.7
Resto	13.2 4.6	9.9 0.1	20.9 3.2	6.0 1.0	34.6 1.5	47.5 15.2	41.8 16.0	43.0 50.4	52.2 7.6	69.6 0.4	- 100.0	36.3 338.0
CAME	1.7 45.7	0.2 0.2	0.0 0.5	0.0 0.2	0.0 0.0	0.4 10.9	0.5 15.2	0.2 17.2	0.9 10.0	0.0 0.0	- 100.0	0.5 4.4
Asia	0.1 0.5	0.0 0.0	1.4 6.0	14.8 71.9	0.0 0.0	0.1 1.1	1.0 10.6	0.1 4.5	1.3 5.4	0.0 0.0	- 100.0	1.3 11.9
Africa	0.0 1.1	0.0 0.0	0.8 13.4	3.6 68.9	0.0 0.0	0.3 9.1	0.1 5.7	0.0 1.8	0.0 0.0	0.0 0.0	- 100.0	0.3 3.0
Resto del mundo	0.4 3.3	0.5 0.2	0.3 1.3	14.8 68.1	0.0 0.0	1.9 16.4	0.1 1.5	0.2 4.9	1.1 4.3	0.0 0.0	- 100.0	1.4 12.6
	100.0 -	100.0 -	100.0 -	100.0 -	100.0 -	100.0 -	100.0 -	100.0 -	100.0 -	100.0 -	- 100.0	100.0 -
TOTAL	117.7 12.6	4.2 0.5	51.5 5.5	57.7 6.2	14.9 1.6	108.2 11.6	129.0 13.9	396.6 42.6	49.0 5.3	1.7 0.2	- 100.0	930.5 930.5

CHILE: ESTRUCTURA DE LAS IMPORTACIONES SEGUN SECCIONES DE LA CUCI Y ZONAS COPARTICIPES, 1971
(Estructuras por secciones y zonas en porcentajes. Totales cif en millones de dolares)

Cuadro 18 (continuación)

ZONAS COPARTICIPES	SECCIONES										TOTAL	
	0	1	2	3	4	5	6	7	8	9		
ALADI	60.2 38.0	0.7 0.0	63.3 19.0	37.0 14.1	21.7 2.0	15.4 7.1	9.7 4.9	7.7 12.0	12.8 2.8	0.5 0.0	- 100.0	23.9 233.8
MCCA	0.0 0.0	0.0 0.0	0.0 0.0	0.0 0.0	0.0 0.0	0.0 88.5	0.0 0.0	0.0 0.0	0.0 11.5	0.0 0.0	- 100.0	0.0 0.0
CARICOM	0.0 0.0	0.0 0.0	0.3 88.5	0.0 0.0	0.0 0.0	0.0 11.5	0.0 0.0	0.0 0.0	0.0 0.0	0.0 0.0	- 100.0	0.0 0.2
OCDE	26.2 5.8	98.9 0.6	27.3 2.9	13.2 1.8	73.1 2.4	82.9 13.6	85.8 15.4	91.5 50.6	83.1 6.6	99.5 0.3	- 100.0	67.5 661.3
EE.UU.	5.3 2.9	93.8 1.4	11.6 3.0	12.0 4.0	26.1 2.1	33.5 13.6	30.3 13.5	39.2 53.7	29.7 5.8	5.7 0.0	- 100.0	27.3 267.2
Japon	0.0 0.1	0.0 0.0	1.1 1.7	0.0 0.0	0.0 0.0	2.9 7.2	9.4 25.2	7.0 58.1	6.5 7.6	0.1 0.0	- 100.0	4.5 44.3
Resto	20.9 8.8	5.2 0.1	14.7 2.9	1.2 0.3	46.9 2.9	46.5 14.5	46.1 15.7	45.3 47.4	46.9 7.0	93.8 0.5	- 100.0	35.7 349.8
CAME	12.5 81.2	0.3 0.1	0.0 0.0	0.1 0.4	5.2 4.9	0.2 1.0	0.9 4.4	0.3 5.3	1.2 2.6	0.0 0.0	- 100.0	2.3 22.8
Asia	0.1 0.5	0.0 0.0	7.2 11.4	37.1 74.2	0.0 0.0	0.2 0.4	3.4 9.2	0.2 1.9	2.0 2.4	0.0 0.0	- 100.0	4.5 44.6
Africa	0.0 1.9	0.0 0.0	1.7 72.1	0.0 0.1	0.0 0.0	0.3 17.7	0.1 7.1	0.0 1.0	0.0 0.0	0.0 0.0	- 100.0	0.2 1.7
Resto del mundo	0.9 8.6	0.0 0.0	0.1 0.6	12.6 74.6	0.0 0.0	1.0 7.4	0.1 0.9	0.2 4.7	1.0 3.3	0.0 0.0	- 100.0	1.5 15.1
	100.0	100.0	100.0	100.0	100.0	100.0	100.0	100.0	100.0	100.0		100.0
TOTAL	147.4 15.0	3.9 0.4	70.0 7.2	89.2 9.1	21.4 2.2	108.7 11.1	118.8 12.1	365.9 37.4	52.2 5.3	2.0 0.2	- 100.0	979.4 979.4

CHILE: ESTRUCTURA DE LAS IMPORTACIONES SEGUN SECCIONES DE LA CUCI Y ZONAS COPARTICIPES, 1972
(Estructuras por secciones y zonas en porcentajes. Totales cif en millones de dolares)

Cuadro 18 (continuación)

ZONAS COPARTICIPES	SECCIONES										TOTAL	
	0	1	2	3	4	5	6	7	8	9		
ALADI	52.0	17.4	62.0	22.0	20.4	14.4	18.7	15.2	17.8	25.5	-	28.3
	40.2	0.1	18.2	7.1	1.5	6.2	8.0	16.4	2.4	0.1	100.0	267.3
MCCA	0.2	0.0	0.0	0.0	0.0	0.0	0.0	0.0	0.0	0.0	-	0.0
	98.6	0.0	0.0	0.0	0.0	0.0	0.0	0.0	1.4	0.0	100.0	0.4
CARICOM	0.0	0.0	0.2	0.0	0.0	0.0	0.0	0.0	0.0	0.0	-	0.0
	18.9	0.0	68.4	0.0	0.0	10.0	2.6	0.0	0.0	0.0	100.0	0.2
OCDE	39.8	81.7	34.2	13.1	79.6	81.4	76.9	82.2	77.0	74.5	-	61.7
	14.1	0.2	4.6	1.9	2.6	16.0	15.0	40.7	4.7	0.1	100.0	582.6
EE.UU.	5.5	67.1	21.6	7.7	5.3	27.3	17.1	24.1	22.1	9.3	-	17.5
	6.9	0.7	10.3	4.0	3.6	18.9	11.8	42.1	4.8	0.0	100.0	165.3
Japon	0.2	0.0	1.6	2.1	0.1	2.7	11.4	4.2	5.1	0.0	-	3.5
	1.2	0.0	3.7	5.5	0.0	9.2	39.0	36.0	5.4	0.0	100.0	33.5
Resto	34.1	14.6	11.1	3.3	74.2	51.5	48.3	53.9	49.8	65.2	-	40.6
	18.4	0.1	2.3	0.7	3.7	15.3	14.3	40.5	4.7	0.1	100.0	383.9
CAME	6.5	0.9	0.1	0.0	0.0	1.7	0.6	1.9	1.8	0.0	-	2.4
	60.1	0.1	0.3	0.0	0.0	8.6	3.2	24.8	2.8	0.0	100.0	22.3
Asia	1.1	0.0	3.1	54.1	0.0	0.9	3.1	0.6	2.5	0.0	-	6.2
	3.7	0.0	4.2	79.8	0.0	1.8	6.1	2.8	1.5	0.0	100.0	58.3
Africa	0.0	0.0	0.3	4.0	0.0	0.2	0.0	0.0	0.0	0.0	-	0.4
	0.3	0.0	5.9	86.4	0.0	6.3	0.7	0.4	0.0	0.0	100.0	3.9
Resto del mundo	0.5	0.0	0.2	6.9	0.0	1.3	0.6	0.1	0.9	0.0	-	1.0
	9.8	0.0	1.4	60.7	0.0	15.5	6.6	2.4	3.5	0.0	100.0	9.8
	100.0	100.0	100.0	100.0	100.0	100.0	100.0	100.0	100.0	100.0		100.0
TOTAL	206.7	1.6	78.6	86.0	19.3	114.3	113.9	288.1	35.8	0.6	-	944.8
	21.9	0.2	8.3	9.1	2.0	12.1	12.1	30.5	3.8	0.1	100.0	944.8

CHILE: ESTRUCTURA DE LAS IMPORTACIONES SEGUN SECCIONES DE LA CUCI Y ZONAS COPARTICIPES, 1973
(Estructuras por secciones y zonas en porcentajes. Totales cif en millones de dolares)

Cuadro 18 (continuación)

ZONAS COPARTICIPES	SECCIONES										TOTAL	
	0	1	2	3	4	5	6	7	8	9		
ALADI	39.8 36.2	39.9 0.2	51.3 12.3	33.4 9.2	30.3 2.0	13.2 6.5	18.9 7.9	19.0 23.1	18.2 2.3	78.5 0.4	- 100.0	26.7 294.0
HCCA	0.0 0.0	0.0 0.0	0.4 81.7	0.0 0.0	0.0 0.0	0.0 13.6	0.0 0.0	0.0 1.8	0.0 2.9	0.0 0.0	- 100.0	0.0 0.4
CARICOM	0.0 0.0	0.0 0.0	0.2 89.0	0.0 0.0	0.0 0.0	0.0 11.0	0.0 0.0	0.0 0.0	0.0 0.0	0.0 0.0	- 100.0	0.0 0.2
OCDE	40.8 16.4	57.9 0.1	36.9 3.9	23.7 2.9	69.6 2.0	78.5 17.0	76.1 14.1	73.0 39.1	76.8 4.4	21.5 0.0	- 100.0	60.3 664.9
EE.UU.	9.0 13.0	45.0 0.3	14.7 5.6	15.6 6.8	3.9 0.4	26.6 20.9	15.2 10.2	20.0 38.8	18.8 3.9	1.7 0.0	- 100.0	16.7 183.8
Japon	0.0 0.4	0.0 0.0	0.8 1.7	1.7 3.9	0.1 0.1	1.5 6.1	4.7 16.5	6.6 67.1	4.1 4.4	0.0 0.0	- 100.0	3.2 35.2
Resto	31.8 19.1	12.8 0.0	21.4 3.4	6.4 1.2	65.6 2.9	50.4 16.3	56.2 15.5	46.4 37.0	53.9 4.6	19.8 0.1	- 100.0	40.5 445.9
CAME	15.9 53.8	1.2 0.0	4.8 4.3	0.0 0.0	0.0 0.0	2.6 4.7	0.9 1.4	7.8 35.1	1.7 0.8	0.0 0.0	- 100.0	7.1 78.8
Asia	1.7 9.8	0.0 0.0	5.2 7.8	36.8 62.8	0.1 0.0	2.0 6.1	3.9 10.1	0.2 1.2	2.7 2.2	0.0 0.0	- 100.0	4.3 47.2
Africa	1.2 43.4	0.0 0.0	1.2 11.0	0.0 0.0	0.0 0.0	2.2 43.8	0.1 1.5	0.0 0.3	0.0 0.0	0.0 0.0	- 100.0	0.7 7.4
Resto del mundo	0.6 16.3	1.1 0.2	0.0 0.0	6.1 53.6	0.0 0.0	1.5 23.5	0.2 2.3	0.0 1.8	0.6 2.3	0.0 0.0	- 100.0	0.8 9.2
	100.0	100.0	100.0	100.0	100.0	100.0	100.0	100.0	100.0	100.0	-	100.0
TOTAL	267.1 24.2	1.3 0.1	70.6 6.4	80.6 7.3	19.5 1.8	144.2 13.1	123.4 11.2	356.2 32.3	37.7 3.4	1.4 0.1	- 100.0	1102.0 1102.0

CHILE: ESTRUCTURA DE LAS IMPORTACIONES SEGUN SECCIONES DE LA CUCI Y ZONAS COPARTICIPES, 1974
(Estructuras por secciones y zonas en porcentajes. Totales cif en millones de dolares)

Cuadro 18 (continuación)

ZONAS COPARTICIPES	SECCIONES										TOTAL	
	0	1	2	3	4	5	6	7	8	9		
ALADI	43.8	44.0	45.9	45.2	10.3	10.8	22.5	26.9	18.6	12.7	-	32.7
	40.2	0.4	7.8	19.8	0.8	3.9	6.7	18.9	1.6	0.0	100.0	624.9
MCCA	0.1	0.6	2.9	0.0	0.0	0.0	0.0	0.0	0.0	0.0	-	0.2
	13.1	1.0	85.0	0.0	0.0	0.8	0.0	0.0	0.1	0.0	100.0	3.6
CARICOM	0.0	0.0	0.0	0.0	0.0	0.0	0.0	0.0	0.0	0.0	-	0.0
	0.0	0.0	40.3	0.0	0.0	47.2	0.0	1.4	11.1	0.0	100.0	0.1
OCDE	51.0	41.1	45.9	17.0	89.7	76.6	71.5	70.9	77.9	87.3	-	57.2
	26.7	0.2	4.4	4.2	4.0	15.9	12.2	28.5	3.8	0.0	100.0	1091.8
EE.UU.	22.3	35.7	22.2	9.8	44.4	29.9	14.9	24.2	23.2	47.3	-	21.8
	30.7	0.5	5.6	6.5	5.2	16.3	6.7	25.5	3.0	0.0	100.0	415.6
Japon	0.0	0.0	0.6	2.1	0.0	0.8	10.8	4.0	5.0	14.5	-	2.5
	0.1	0.0	1.3	11.9	0.0	3.9	41.4	36.0	5.5	0.0	100.0	48.6
Resto	28.6	5.3	23.1	5.0	45.2	45.9	45.8	42.7	49.8	25.5	-	32.9
	26.1	0.0	3.9	2.2	3.5	16.5	13.6	29.9	4.2	0.0	100.0	627.7
CAME	1.7	14.1	0.1	0.0	0.0	5.1	0.6	1.7	1.1	0.0	-	1.7
	31.4	2.6	0.2	0.0	0.0	36.5	3.6	24.1	1.8	0.0	100.0	31.8
Asia	2.2	0.0	4.6	36.5	0.0	1.5	4.2	0.1	0.9	0.0	-	6.8
	9.6	0.0	3.8	77.0	0.0	2.7	6.1	0.4	0.4	0.0	100.0	129.5
Africa	0.5	0.0	0.6	0.0	0.0	4.4	0.2	0.0	0.0	0.0	-	0.7
	21.1	0.0	4.3	0.0	0.0	72.0	2.1	0.5	0.0	0.0	100.0	13.8
Resto del mundo	0.7	0.2	0.0	1.3	0.0	1.5	1.0	0.3	1.4	0.0	-	0.8
	26.2	0.1	0.0	23.6	0.0	24.0	13.3	7.6	5.3	0.0	100.0	14.6
	100.0	100.0	100.0	100.0	100.0	100.0	100.0	100.0	100.0	100.0		100.0
TOTAL	572.4	5.8	105.5	272.9	48.4	226.2	186.5	438.7	53.6	0.1	-	1910.0
	30.0	0.3	5.5	14.3	2.5	11.8	9.8	23.0	2.8	0.0	100.0	1910.0

CHILE: ESTRUCTURA DE LAS IMPORTACIONES SEGUN SECCIONES DE LA CUCI Y ZONAS COPARTICIPES, 1975
(Estructuras por secciones y zonas en porcentajes. Totales cif en millones de dolares)

Cuadro 18 (continuación)

ZONAS COPARTICIPES	SECCIONES										TOTAL	
	0	1	2	3	4	5	6	7	8	9		
ALADI	44.3	36.1	49.8	44.9	12.0	7.4	11.6	20.0	17.2	0.0	-	27.6
	26.2	0.1	7.4	32.1	1.1	2.9	4.2	23.7	2.2	0.0	100.0	423.9
MCCA	0.0	0.0	0.0	0.0	0.0	0.0	0.0	0.0	0.0	0.0	-	0.0
	0.0	0.0	0.0	0.0	0.0	29.2	9.5	60.6	0.7	0.0	100.0	0.1
CARICOM	0.0	0.0	0.2	0.0	0.0	0.0	0.0	0.0	0.2	0.0	-	0.0
	0.0	0.0	58.4	0.0	0.0	5.0	0.4	0.0	36.1	0.0	100.0	0.2
OCDE	55.1	63.9	44.4	4.1	66.7	89.6	86.3	79.4	79.2	100.0	-	60.5
	14.9	0.1	3.0	1.3	2.8	15.9	14.4	42.9	4.7	0.0	100.0	928.3
EE.UU.	47.1	26.3	22.6	3.2	6.7	42.2	24.2	36.1	24.7	10.9	-	29.1
	26.5	0.1	3.2	2.2	0.6	15.5	8.4	40.6	3.1	0.0	100.0	446.7
Japon	0.2	0.0	1.8	0.6	0.2	4.7	12.5	8.8	6.3	0.0	-	5.1
	0.6	0.0	1.5	2.2	0.1	9.9	24.7	56.5	4.4	0.0	100.0	78.0
Resto	7.9	37.6	20.0	0.3	59.8	42.7	49.7	34.5	48.3	89.1	-	26.3
	4.9	0.1	3.1	0.2	5.7	17.4	19.1	42.8	6.6	0.0	100.0	403.6
CAME	0.0	0.0	0.0	0.0	21.4	2.0	0.2	0.1	0.4	0.0	-	0.8
	0.9	0.0	0.0	0.0	64.4	25.3	2.4	5.1	1.9	0.0	100.0	12.8
Asia	0.4	0.0	4.4	50.8	0.0	0.1	1.7	0.2	1.7	0.0	-	10.6
	0.7	0.0	1.7	94.8	0.0	0.1	1.6	0.5	0.6	0.0	100.0	162.6
Africa	0.0	0.0	1.0	0.0	0.0	0.2	0.2	0.0	0.0	0.0	-	0.1
	0.0	0.0	53.0	3.3	0.0	21.4	20.0	2.2	0.1	0.0	100.0	1.2
Resto del mundo	0.1	0.1	0.1	0.2	0.0	0.8	0.0	0.2	1.3	0.0	-	0.3
	5.2	0.0	2.0	14.5	0.0	30.3	1.6	28.3	18.1	0.0	100.0	4.1
	100.0	100.0	100.0	100.0	100.0	100.0	100.0	100.0	100.0	100.0	-	100.0
TOTAL	251.1	1.6	62.8	303.4	38.4	164.3	154.9	501.3	55.3	0.1	-	1533.2
	16.4	0.1	4.1	19.8	2.5	10.7	10.1	32.7	3.6	0.0	100.0	1533.2

CHILE: ESTRUCTURA DE LAS IMPORTACIONES SEGUN SECCIONES DE LA CUCI Y ZONAS COPARTICIPES, 1976
(Estructuras por secciones y zonas en porcentajes. Totales cif en millones de dolares)

Cuadro 18 (continuación)

ZONAS COPARTICIPES	SECCIONES										TOTAL	
	0	1	2	3	4	5	6	7	8	9		
ALADI	48.1	31.4	66.4	38.9	30.6	14.2	14.4	20.3	9.8	72.0	-	30.6
	38.0	0.3	13.5	15.0	1.4	3.6	4.2	22.0	2.0	0.0	100.0	502.5
NCCA	0.0	0.0	0.1	0.0	0.0	0.0	0.1	0.1	0.0	0.0	-	0.0
	0.0	0.0	11.5	0.0	0.0	0.2	26.0	62.3	0.0	0.0	100.0	0.5
CARICOM	0.0	0.0	0.2	1.7	0.0	0.0	0.0	0.0	0.0	0.0	-	0.2
	0.0	0.0	5.5	92.0	0.0	0.2	0.5	1.8	0.0	0.0	100.0	3.6
OCDE	48.2	60.5	30.5	11.7	61.6	81.0	84.1	78.2	86.8	28.0	-	61.2
	19.1	0.3	3.1	2.2	1.4	10.3	12.2	42.5	8.9	0.0	100.0	1004.5
EE.UU.	41.6	33.1	19.1	9.6	10.8	37.2	34.1	36.0	20.9	17.2	-	31.8
	31.6	0.3	3.8	3.6	0.5	9.1	9.5	37.6	4.1	0.0	100.0	522.7
Japon	0.1	0.1	1.2	1.4	0.0	1.8	16.3	4.7	3.0	4.3	-	3.6
	0.8	0.0	2.1	4.5	0.0	4.0	40.1	43.2	5.2	0.0	100.0	59.1
Resto	6.5	27.4	10.1	0.6	50.8	42.0	33.7	37.5	62.9	6.5	-	25.7
	6.1	0.3	2.5	0.3	2.8	12.7	11.6	48.5	15.3	0.0	100.0	422.7
CAME	0.0	0.0	0.0	0.0	7.5	3.2	0.4	0.1	0.1	0.0	-	0.4
	2.3	0.0	0.0	0.0	23.8	55.2	8.7	9.1	0.9	0.0	100.0	7.4
Asia	0.1	0.0	1.1	36.4	0.3	0.2	0.3	0.2	1.0	0.0	-	4.6
	0.7	0.0	1.5	93.9	0.1	0.3	0.6	1.5	1.4	0.0	100.0	74.8
Africa	0.0	0.0	1.5	9.9	0.0	0.3	0.2	0.0	0.0	0.0	-	1.3
	0.1	0.0	7.3	89.3	0.0	1.8	1.4	0.1	0.1	0.0	100.0	21.4
Resto del mundo	3.5	8.0	0.2	1.5	0.0	1.2	0.4	1.1	2.3	0.0	-	1.7
	50.0	1.4	0.8	10.1	0.0	5.3	2.0	21.9	8.5	0.0	100.0	28.0
	100.0	100.0	100.0	100.0	100.0	100.0	100.0	100.0	100.0	100.0	-	100.0
TOTAL	397.1	4.8	102.5	193.1	23.2	127.4	145.4	545.9	102.9	0.1	-	1642.6
	24.2	0.3	6.2	11.8	1.4	7.8	8.9	33.2	6.3	0.0	100.0	1642.6

CHILE: ESTRUCTURA DE LAS IMPORTACIONES SEGUN SECCIONES DE LA CUCI Y ZONAS COPARTICIPES, 1977
(Estructuras por secciones y zonas en porcentajes. Totales cif en millones de dolares)

Cuadro 18 (continuación)

ZONAS COPARTICIPES	SECCIONES										TOTAL	
	0	1	2	3	4	5	6	7	8	9		
ALADI	50.6	36.4	43.6	47.1	30.4	18.7	28.6	17.1	9.8	7.1	-	28.2
	19.0	1.2	6.7	31.5	1.9	6.1	8.9	20.9	3.9	0.0	100.0	572.7
MCCA	0.0	0.0	1.4	0.0	0.0	0.0	0.0	0.0	0.0	0.0	-	0.1
	3.3	0.0	92.3	0.0	0.0	2.6	0.1	1.7	0.0	0.0	100.0	1.4
CARICOM	0.0	0.0	1.5	0.0	0.0	0.0	0.0	0.0	0.0	0.0	-	0.1
	0.0	0.6	90.5	0.0	0.0	1.8	0.1	2.4	4.7	0.0	100.0	1.5
OCDE	45.7	60.0	48.1	9.9	65.1	78.9	68.0	76.8	83.2	84.5	-	59.5
	8.1	0.9	3.5	3.1	1.9	12.3	10.0	44.4	15.7	0.0	100.0	1209.9
EE.UU.	30.5	33.1	24.2	6.3	28.8	36.2	26.2	27.3	15.5	21.4	-	23.0
	14.0	1.3	4.5	5.1	2.2	14.5	10.0	40.7	7.5	0.0	100.0	468.3
Japon	0.2	0.1	2.1	2.7	0.0	1.7	11.7	21.2	4.2	3.6	-	9.6
	0.2	0.0	0.9	5.3	0.0	1.6	10.7	76.3	4.9	0.0	100.0	194.8
Resto	15.0	26.7	21.8	0.9	36.3	41.1	30.1	28.3	63.5	59.5	-	26.9
	5.9	0.9	3.5	0.6	2.4	14.2	9.8	36.3	26.5	0.0	100.0	546.8
CAME	0.0	0.0	0.0	0.0	0.6	0.5	0.0	0.2	0.0	0.0	-	0.1
	0.0	0.0	0.0	0.0	7.4	36.5	3.0	52.8	0.3	0.0	100.0	2.8
Asia	2.1	0.1	3.0	34.5	0.0	0.1	1.9	1.6	3.2	2.4	-	7.9
	2.8	0.0	1.6	81.6	0.0	0.2	2.1	7.0	4.6	0.0	100.0	161.4
Africa	1.3	0.0	1.8	7.6	0.0	0.2	0.1	0.0	0.0	0.0	-	1.7
	8.4	0.0	4.7	84.8	0.0	1.0	0.8	0.3	0.0	0.0	100.0	34.1
Resto del mundo	0.2	3.6	0.5	1.0	3.9	1.5	1.2	4.3	3.7	6.0	-	2.5
	0.8	1.3	0.8	7.6	2.8	5.6	4.4	59.7	16.9	0.0	100.0	50.3
	100.0	100.0	100.0	100.0	100.0	100.0	100.0	100.0	100.0	100.0		100.0
TOTAL	215.1	18.3	87.8	382.2	36.0	188.4	178.3	700.1	227.9	0.1	-	2034.0
	10.6	0.9	4.3	18.8	1.8	9.3	8.8	34.4	11.2	0.0	100.0	2034.0

CHILE: ESTRUCTURA DE LAS IMPORTACIONES SEGUN SECCIONES DE LA CUCI Y ZONAS COPARTICIPES, 1978
(Estructuras por secciones y zonas en porcentajes. Totales cif en millones de dolares)

Cuadro 18 (continuación)

ZONAS COPARTICIPES	SECCIONES										TOTAL	
	0	1	2	3	4	5	6	7	8	9		
ALADI	33.8 21.7	9.9 0.3	44.0 7.1	49.0 31.6	13.1 0.8	14.8 5.2	22.8 9.7	15.1 19.8	14.1 3.8	16.0 0.0	- 100.0	25.7 666.0
MCCA	0.0 0.0	0.0 0.0	0.0 1.6	0.0 0.0	0.0 0.0	0.1 48.6	0.0 29.0	0.0 12.7	0.0 8.2	0.0 0.0	- 100.0	0.0 0.2
CARICOM	0.0 0.0	0.0 0.5	1.5 83.4	0.0 0.0	0.0 0.0	0.0 1.3	0.0 2.9	0.0 0.2	0.1 11.7	0.0 0.0	- 100.0	0.1 2.0
OCDE	64.2 17.0	85.0 1.1	47.6 3.2	12.4 3.3	82.4 2.1	81.9 11.8	70.6 12.5	75.7 41.1	69.9 7.9	74.4 0.0	- 100.0	62.0 1608.6
EE.UU.	45.8 28.0	39.6 1.2	17.1 2.6	5.0 3.1	41.7 2.4	36.4 12.1	24.2 9.8	27.4 34.2	24.8 6.4	19.2 0.0	- 100.0	26.9 698.1
Japon	0.1 0.2	0.1 0.0	2.0 0.9	2.9 5.1	0.0 0.0	2.0 1.9	14.2 16.7	19.3 69.5	7.6 5.7	5.1 0.0	- 100.0	9.3 241.9
Resto	18.4 11.7	45.3 1.4	28.5 4.6	4.5 2.9	40.7 2.5	43.5 15.1	32.2 13.7	29.1 37.9	37.4 10.1	50.0 0.0	- 100.0	25.8 668.6
CAME	0.0 1.2	0.0 0.0	0.0 0.0	0.0 0.0	0.0 0.0	0.5 45.0	0.1 8.5	0.1 43.1	0.0 2.2	0.0 0.0	- 100.0	0.1 2.5
Asia	0.4 0.8	0.1 0.0	3.6 1.8	37.7 73.8	0.0 0.0	0.6 0.6	3.8 4.9	2.7 10.6	9.2 7.6	0.6 0.0	- 100.0	8.5 219.3
Africa	0.0 1.1	0.0 0.0	1.0 13.3	0.0 0.2	0.0 0.0	0.1 2.0	0.8 25.7	0.5 56.8	0.0 0.9	0.0 0.0	- 100.0	0.3 8.3
Resto del mundo	1.5 7.4	4.9 1.2	2.3 2.8	0.8 4.0	4.4 2.1	2.1 5.4	1.9 6.2	5.8 57.5	6.5 13.4	9.0 0.0	- 100.0	3.4 87.9
	100.0 -	100.0 -	100.0 -	100.0 -	100.0 -	100.0 -	100.0 -	100.0 -	100.0 -	100.0 -	- -	100.0 -
TOTAL	426.8 16.4	21.1 0.8	107.4 4.1	428.7 16.5	41.0 1.6	232.7 9.0	284.0 10.9	871.8 33.6	181.2 7.0	0.2 0.0	- 100.0	2594.9 2594.9

CHILE: ESTRUCTURA DE LAS IMPORTACIONES SEGUN SECCIONES DE LA CUCI Y ZONAS COPARTICIPES, 1979
(Estructuras por secciones y zonas en porcentajes. Totales cif en millones de dolares)

Cuadro 18 (continuación)

ZONAS COPARTICIPES	SECCIONES										TOTAL	
	0	1	2	3	4	5	6	7	8	9		
ALADI	38.9	3.3	45.5	31.1	40.9	13.3	24.4	16.2	13.1	17.6	-	24.9
	27.1	0.1	5.7	26.6	2.2	4.5	10.6	20.1	3.2	0.0	100.0	1052.5
MCCA	0.0	0.0	0.1	0.0	0.0	0.1	0.0	0.0	0.1	0.0	-	0.0
	11.5	0.1	9.8	0.0	0.0	43.4	19.6	0.9	14.7	0.0	100.0	0.9
CARICOM	0.0	0.0	0.2	0.0	0.0	0.0	0.0	0.0	0.0	0.0	-	0.0
	0.3	0.0	83.7	0.0	0.0	4.1	4.7	3.1	4.1	0.0	100.0	0.3
OCDE	59.6	96.0	44.6	5.0	57.9	84.0	64.8	77.1	64.4	68.4	-	56.1
	18.4	1.3	2.5	1.9	1.4	12.5	12.5	42.5	7.0	0.0	100.0	2372.4
EE.UU.	30.7	41.2	18.6	1.3	43.4	41.2	23.7	25.9	24.6	11.3	-	22.6
	23.6	1.4	2.6	1.2	2.5	15.2	11.4	35.5	6.7	0.0	100.0	955.4
Japon	1.3	0.3	1.4	1.8	0.0	1.4	9.5	16.4	10.8	2.9	-	7.5
	3.0	0.0	0.6	5.1	0.0	1.6	13.7	67.3	8.7	0.0	100.0	318.9
Resto	27.6	54.4	24.7	1.9	14.5	41.3	31.6	34.8	29.0	54.2	-	26.0
	18.4	1.6	3.0	1.5	0.7	13.3	13.2	41.4	6.8	0.0	100.0	1098.2
CAME	0.0	0.0	0.0	0.0	0.0	0.4	0.1	0.1	0.4	0.0	-	0.1
	4.9	0.0	0.0	0.0	0.0	29.2	9.9	35.4	20.6	0.0	100.0	4.5
Asia	1.1	0.3	6.6	42.9	0.7	1.1	8.6	5.4	18.6	0.5	-	13.4
	1.4	0.0	1.5	68.2	0.1	0.7	7.0	12.6	8.5	0.0	100.0	564.9
Africa	0.1	0.1	3.0	18.6	0.0	0.7	1.6	0.4	0.2	0.2	-	4.4
	0.5	0.0	2.1	89.3	0.0	1.2	3.9	2.6	0.2	0.0	100.0	186.6
Resto del mundo	0.3	0.3	0.1	2.4	0.5	0.5	0.4	0.8	3.4	13.3	-	1.1
	3.9	0.2	0.2	45.9	0.5	3.7	4.3	22.8	18.5	0.1	100.0	46.9
	100.0	100.0	100.0	100.0	100.0	100.0	100.0	100.0	100.0	100.0		100.0
TOTAL	733.3	31.5	132.4	897.6	55.8	353.4	458.8	1307.5	258.4	0.4	-	4229.1
	17.3	0.7	3.1	21.2	1.3	8.4	10.8	30.9	6.1	0.0	100.0	4229.1

CHILE: ESTRUCTURA DE LAS IMPORTACIONES SEGUN SECCIONES DE LA CUCI Y ZONAS COPARTICIPES, 1980
(Estructuras por secciones y zonas en porcentajes. Totales cif en millones de dolares)

Cuadro 18 (continuación)

ZONAS COPARTICIPES	SECCIONES										TOTAL	
	0	1	2	3	4	5	6	7	8	9		
ALADI	42.2	5.9	35.4	48.5	69.4	12.2	24.7	14.0	12.8	26.4	-	27.1
	26.0	0.2	3.4	33.0	2.5	4.0	10.5	17.3	3.2	0.0	100.0	1385.9
MCCA	0.0	0.0	0.1	0.0	0.0	0.3	0.0	0.0	0.0	0.0	-	0.0
	4.8	0.0	7.2	0.0	0.0	61.2	4.5	18.3	3.9	0.0	100.0	2.3
CARICOM	0.0	0.0	0.6	0.8	0.0	0.0	0.0	0.0	0.0	0.0	-	0.2
	0.2	0.1	9.7	87.9	0.0	1.6	0.0	0.1	0.4	0.0	100.0	8.1
OCDE	55.4	83.0	52.6	9.9	27.3	82.3	63.4	75.5	59.8	70.1	-	57.2
	16.1	1.3	2.4	3.2	0.5	12.6	12.7	44.1	7.2	0.0	100.0	2931.3
EE.UU.	34.6	45.2	22.6	5.7	15.3	43.3	26.2	27.0	24.4	10.2	-	25.4
	22.7	1.6	2.3	4.1	0.6	15.0	11.8	35.4	6.6	0.0	100.0	1302.0
Japon	1.2	0.2	1.0	2.3	0.0	1.5	8.2	17.0	11.2	2.7	-	8.1
	2.5	0.0	0.3	5.1	0.0	1.6	11.5	69.6	9.4	0.0	100.0	417.3
Resto	19.6	37.6	29.1	2.0	12.0	37.5	29.0	31.6	24.3	57.1	-	23.7
	13.8	1.4	3.2	1.6	0.5	13.9	14.1	44.6	7.0	0.0	100.0	1212.0
CAME	0.0	0.0	0.0	0.0	0.0	0.9	0.2	0.1	0.1	0.0	-	0.1
	3.4	0.1	0.0	0.0	0.0	59.0	13.5	18.0	5.9	0.0	100.0	6.9
Asia	0.9	0.1	6.6	7.6	3.2	0.9	7.1	3.6	19.6	3.5	-	5.2
	2.9	0.0	3.3	27.0	0.6	1.5	15.7	23.1	25.9	0.0	100.0	265.8
Africa	0.2	0.0	4.4	27.4	0.0	0.7	1.6	0.2	0.4	0.0	-	5.5
	0.7	0.0	2.0	91.2	0.0	1.2	3.4	1.0	0.5	0.0	100.0	284.1
Resto del mundo	1.2	10.9	0.3	5.8	0.0	2.7	3.0	6.6	7.3	0.0	-	4.6
	4.4	2.1	0.1	23.1	0.0	5.0	7.3	47.2	10.8	0.0	100.0	238.1
	100.0	100.0	100.0	100.0	100.0	100.0	100.0	100.0	100.0	100.0	-	100.0
TOTAL	853.1	45.3	132.5	944.6	49.1	449.8	587.5	1709.4	350.9	0.4	-	5122.7
	16.7	0.9	2.6	18.4	1.0	8.8	11.5	33.4	6.9	0.0	100.0	5122.7

CHILE: ESTRUCTURA DE LAS IMPORTACIONES SEGUN SECCIONES DE LA CUCI Y ZONAS COPARTICIPES, 1981
(Estructuras por secciones y zonas en porcentajes. Totales cif en millones de dolares)

Cuadro 18 (continuación)

ZONAS COPARTICIPES	SECCIONES										TOTAL	
	0	1	2	3	4	5	6	7	8	9		
ALADI	32.7	9.9	34.0	46.9	61.9	12.2	23.3	16.1	14.9	24.6	-	24.0
	17.5	0.4	3.6	28.5	2.3	4.3	12.6	24.7	6.1	0.0	100.0	1507.5
NCCA	0.1	0.0	0.3	0.0	0.0	0.6	0.0	0.0	0.1	0.0	-	0.1
	15.7	0.0	7.6	0.0	0.0	59.9	6.6	2.0	8.3	0.0	100.0	5.2
CARICOM	0.0	0.0	0.3	0.2	0.0	0.1	0.0	0.0	0.0	0.0	-	0.1
	0.6	0.2	13.9	66.6	0.0	9.8	2.5	6.0	0.4	0.0	100.0	3.4
OCDE	64.9	64.6	54.2	12.0	36.8	83.3	62.6	74.0	58.1	71.2	-	60.6
	13.7	0.9	2.2	2.9	0.5	11.7	13.5	45.1	9.4	0.0	100.0	3802.7
EE.UU.	42.2	33.3	26.0	2.9	31.5	42.4	23.0	23.6	20.4	16.8	-	24.4
	22.2	1.2	2.7	1.7	1.1	14.8	12.3	35.8	8.2	0.0	100.0	1530.3
Japon	2.2	0.1	0.7	2.0	0.0	1.5	10.5	23.3	10.3	0.0	-	11.7
	2.4	0.0	0.2	2.5	0.0	1.1	11.7	73.5	8.6	0.0	100.0	734.3
Resto	20.5	31.2	27.4	7.1	5.3	39.4	29.1	27.1	27.4	54.4	-	24.5
	10.7	1.1	2.8	4.2	0.2	13.7	15.5	40.8	10.9	0.0	100.0	1538.2
CAME	0.1	0.1	0.6	0.3	0.0	0.4	0.4	0.2	0.2	0.0	-	0.2
	3.0	0.3	6.9	17.5	0.0	16.7	21.0	25.7	8.8	0.0	100.0	14.2
Asia	1.0	0.6	6.9	13.6	0.7	0.7	9.4	3.5	19.8	1.2	-	6.8
	2.0	0.1	2.5	29.2	0.1	0.9	18.0	18.8	28.4	0.0	100.0	428.1
Africa	0.3	0.0	3.5	18.5	0.0	0.7	1.4	0.4	0.3	0.0	-	3.3
	1.3	0.0	2.7	82.9	0.0	1.9	5.6	4.8	0.8	0.0	100.0	204.6
Resto del mundo	0.9	24.8	0.2	8.5	0.6	2.0	2.9	5.9	6.7	3.0	-	5.0
	2.3	4.3	0.1	25.0	0.1	3.5	7.7	43.7	13.2	0.0	100.0	311.0
	100.0	100.0	100.0	100.0	100.0	100.0	100.0	100.0	100.0	100.0	-	100.0
TOTAL	806.1	54.6	157.6	917.1	55.9	533.3	818.8	2318.4	613.9	0.9	-	6276.7
	12.8	0.9	2.5	14.6	0.9	8.5	13.0	36.9	9.8	0.0	100.0	6276.7

CHILE: ESTRUCTURA DE LAS IMPORTACIONES SEGUN SECCIONES DE LA CUCI Y ZONAS COPARTICIPES, 1982
(Estructuras por secciones y zonas en porcentajes. Totales cif en millones de dolares)

Cuadro 18 (conclusión)

ZONAS COPARTICIPES	SECCIONES										TOTAL	
	0	1	2	3	4	5	6	7	8	9		
ALADI	30.9 19.8	8.3 0.5	41.5 4.2	43.8 33.0	82.1 4.9	13.2 5.3	21.0 11.4	11.1 14.1	14.8 6.7	4.0 0.0	- 100.0	23.4 823.9
MCCA	0.0 8.4	0.0 0.0	0.0 0.9	0.0 0.0	0.0 0.0	0.8 83.8	0.0 3.3	0.0 0.1	0.0 3.5	0.0 0.0	- 100.0	0.1 3.0
CARICOM	0.0 0.2	0.0 0.0	0.0 0.1	0.1 29.7	0.0 0.0	0.5 69.9	0.0 0.1	0.0 0.0	0.0 0.0	0.0 0.0	- 100.0	0.1 2.2
OCDE	65.2 16.7	66.3 1.7	53.1 2.2	8.5 2.6	12.8 0.3	81.4 13.1	65.5 14.2	77.0 38.9	57.7 10.4	96.0 0.0	- 100.0	58.5 2063.2
EE.UU.	46.4 27.3	47.8 2.8	26.1 2.4	4.8 3.3	9.2 0.5	37.2 13.8	21.1 10.5	26.6 30.8	20.8 8.6	16.7 0.0	- 100.0	25.5 898.7
Japon	1.2 2.8	0.1 0.0	0.7 0.2	0.2 0.5	0.0 0.0	1.4 2.0	10.5 19.9	13.9 61.8	8.1 12.8	0.1 0.0	- 100.0	6.6 233.7
Resto	17.6 10.0	18.4 1.0	26.3 2.4	3.5 2.3	3.6 0.2	42.8 15.3	33.9 16.2	36.6 41.0	28.9 11.5	79.1 0.1	- 100.0	26.4 930.8
CAME	0.5 36.1	0.0 0.1	0.2 2.5	0.0 0.0	0.0 0.0	0.5 21.0	0.2 14.0	0.1 17.2	0.2 9.1	0.0 0.0	- 100.0	0.2 7.7
Asia	1.2 3.5	0.0 0.0	3.0 1.4	6.1 21.3	1.5 0.4	1.0 1.9	6.7 16.9	1.9 11.2	20.9 43.4	0.0 0.0	- 100.0	5.0 178.0
Africa	0.4 9.4	0.0 0.0	1.3 5.5	0.0 0.0	0.0 0.0	0.9 14.8	2.7 57.5	0.2 10.2	0.1 2.6	0.0 0.0	- 100.0	0.6 20.6
Resto del mundo	1.7 2.1	25.4 3.1	0.8 0.2	41.5 60.2	3.7 0.4	1.7 1.3	3.8 4.0	9.6 23.3	6.2 5.4	0.0 0.0	- 100.0	12.1 428.0
	100.0	100.0	100.0	100.0	100.0	100.0	100.0	100.0	100.0	100.0	-	100.0
TOTAL	528.3 15.0	52.2 1.5	84.1 2.4	620.5 17.6	49.5 1.4	333.0 9.4	445.8 12.6	1042.2 29.6	369.9 10.5	0.9 0.0	- 100.0	3526.5 3526.5

Gráfico 18

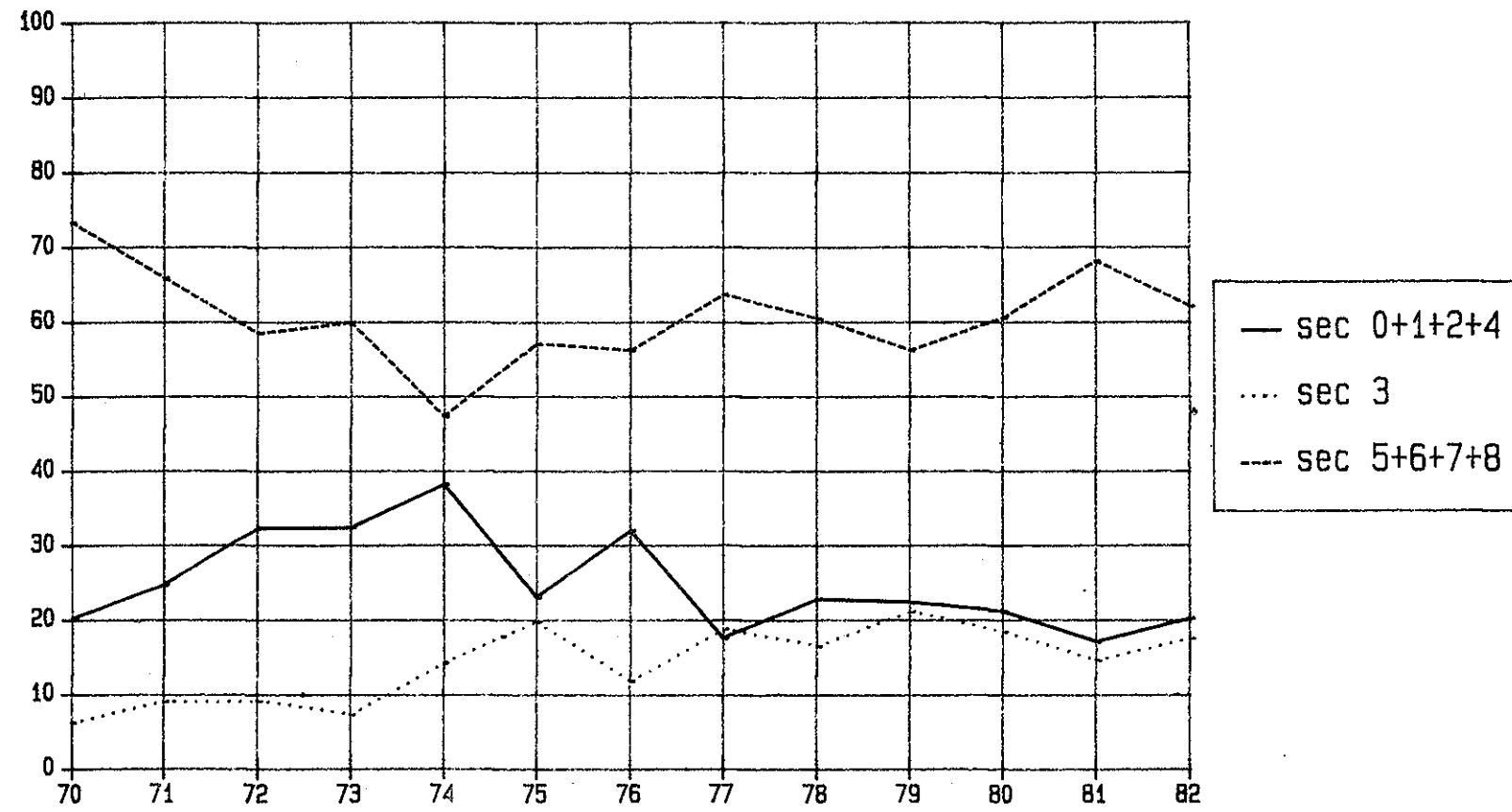
CHILE: Estructura de las importaciones
segun secciones de la CUCI (Porcentajes)

Cuadro 19
 ECUADOR: ESTRUCTURA DE LAS EXPORTACIONES SEGUN SECCIONES DE LA CUCI Y ZONAS COPARTICIPES, 1970
 (Estructuras por secciones y zonas en porcentajes. Totales fob en millones de dolares)

ZONAS COPARTICIPES	SECCIONES										TOTAL	
	0	1	2	3	4	5	6	7	8	9		
ALADI	8.9 77.8	1.1 0.0	15.5 6.6	89.2 4.1	0.0 0.0	66.5 4.8	91.3 6.0	16.7 0.0	21.8 0.6	0.0 0.0	- 100.0	10.6 20.1
MCCA	0.0 0.0	0.0 0.0	0.0 0.0	9.2 21.8	0.0 0.0	17.9 66.2	2.0 6.6	10.0 0.8	3.5 4.6	0.0 0.0	- 100.0	0.2 0.4
CARICOM	0.0 97.8	0.0 0.0	0.0 0.0	0.0 0.0	0.0 0.0	0.0 0.0	0.0 0.0	0.0 0.0	0.2 2.2	0.0 0.0	- 100.0	0.0 0.0
OCDE	85.3 95.0	98.9 0.3	80.4 4.3	0.0 0.0	0.0 0.0	7.7 0.1	6.7 0.1	73.3 0.0	72.8 0.2	0.0 0.0	- 100.0	83.5 158.7
EE.UU.	43.7 95.4	98.7 0.6	32.3 3.4	0.0 0.0	0.0 0.0	7.7 0.1	5.6 0.1	73.3 0.0	49.2 0.3	0.0 0.0	- 100.0	42.6 80.8
Japon	18.8 98.0	0.0 0.0	7.7 1.9	0.0 0.0	0.0 0.0	0.0 0.0	0.4 0.0	0.0 0.0	3.3 0.1	0.0 0.0	- 100.0	17.9 33.9
Resto	22.9 91.9	0.2 0.0	40.4 7.9	0.0 0.0	0.0 0.0	0.0 0.0	0.8 0.0	0.0 0.0	20.3 0.2	0.0 0.0	- 100.0	23.1 43.9
CAME	4.7 99.7	0.0 0.0	0.2 0.2	0.0 0.0	0.0 0.0	0.0 0.0	0.0 0.0	0.0 0.0	1.4 0.1	0.0 0.0	- 100.0	4.4 8.3
Asia	0.0 29.2	0.0 0.0	0.4 70.8	0.0 0.0	0.0 0.0	0.0 0.0	0.0 0.0	0.0 0.0	0.0 0.0	0.0 0.0	- 100.0	0.0 0.0
Africa	0.2 100.0	0.0 0.0	0.0 0.0	0.0 0.0	0.0 0.0	0.0 0.0	0.0 0.0	0.0 0.0	0.0 0.0	0.0 0.0	- 100.0	0.2 0.4
Resto del mundo	0.8 77.6	0.0 0.0	3.5 15.5	1.6 0.8	0.0 0.0	8.0 6.1	0.0 0.0	0.0 0.0	0.4 0.1	0.0 0.0	- 100.0	1.0 1.9
	100.0	100.0	100.0	100.0	100.0	100.0	100.0	100.0	100.0	100.0		100.0
TOTAL	176.6 93.0	0.5 0.2	8.6 4.5	0.9 0.5	0.0 0.0	1.5 0.8	1.3 0.7	0.0 0.0	0.5 0.3	0.0 0.0	- 100.0	189.9 189.9

ECUADOR: ESTRUCTURA DE LAS EXPORTACIONES SEGUN SECCIONES DE LA CUCI Y ZONAS COPARTICIPES, 1971
(Estructuras por secciones y zonas en porcentajes. Totales fob en millones de dolares)

Cuadro 19 (continuación)

ZONAS COPARTICIPES	SECCIONES										TOTAL	
	0	1	2	3	4	5	6	7	8	9		
ALADI	10.1 73.0	0.0 0.0	18.5 6.8	100.0 8.1	0.0 0.0	79.0 5.9	94.0 4.4	100.0 0.7	38.6 1.2	0.0 0.0	- 100.0	12.7 25.3
MCCA	0.0 4.9	0.0 0.0	0.1 4.5	0.0 0.0	0.0 0.0	11.4 87.7	0.6 2.9	0.0 0.0	0.0 0.0	0.0 0.0	- 100.0	0.1 0.2
CARICOM	0.0 100.0	0.0 0.0	0.0 0.0	0.0 0.0	0.0 0.0	0.0 0.0	0.0 0.0	0.0 0.0	0.0 0.0	0.0 0.0	- 100.0	0.0 0.1
OCDE	79.6 94.6	100.0 0.2	78.8 4.7	0.0 0.0	0.0 0.0	4.5 0.1	5.2 0.0	0.0 0.0	60.8 0.3	0.0 0.0	- 100.0	77.5 154.3
EE.UU.	43.3 95.5	99.7 0.4	31.5 3.5	0.0 0.0	0.0 0.0	4.4 0.1	1.6 0.0	0.0 0.0	39.2 0.4	0.0 0.0	- 100.0	41.7 83.0
Japon	14.6 97.8	0.0 0.0	5.8 2.0	0.0 0.0	0.0 0.0	0.0 0.0	2.4 0.1	0.0 0.0	4.3 0.1	0.0 0.0	- 100.0	13.8 27.4
Resto	21.8 90.9	0.3 0.0	41.5 8.8	0.0 0.0	0.0 0.0	0.1 0.0	1.2 0.0	0.0 0.0	17.4 0.3	0.0 0.0	- 100.0	22.1 43.9
CAME	7.6 98.9	0.0 0.0	1.7 1.1	0.0 0.0	0.0 0.0	0.0 0.0	0.0 0.0	0.0 0.0	0.0 0.0	0.0 0.0	- 100.0	7.1 14.0
Asia	0.5 97.7	0.0 0.0	0.2 2.3	0.0 0.0	0.0 0.0	0.0 0.0	0.0 0.0	0.0 0.0	0.0 0.0	0.0 0.0	- 100.0	0.5 0.9
Africa	0.6 99.8	0.0 0.0	0.0 0.0	0.0 0.0	0.0 0.0	0.0 0.0	0.0 0.0	0.0 0.0	0.3 0.2	0.0 0.0	- 100.0	0.6 1.1
Resto del mundo	1.6 94.7	0.0 0.0	0.6 2.0	0.0 0.0	0.0 0.0	5.2 3.2	0.2 0.1	0.0 0.0	0.3 0.1	0.0 0.0	- 100.0	1.5 3.0
	100.0	100.0	100.0	100.0	100.0	100.0	100.0	100.0	100.0	100.0	-	100.0
TOTAL	183.3 92.1	0.4 0.2	9.3 4.7	2.0 1.0	0.0 0.0	1.9 0.9	1.2 0.6	0.2 0.1	0.8 0.4	0.0 0.0	- 100.0	199.0 199.0

ECUADOR: ESTRUCTURA DE LAS EXPORTACIONES SEGUN SECCIONES DE LA CUCI Y ZONAS COPARTICIPES, 1972
(Estructuras por secciones y zonas en porcentajes. Totales fob en millones de dolares)

Cuadro 19 (continuación)

ZONAS COPARTICIPES	SECCIONES										TOTAL	
	0	1	2	3	4	5	6	7	8	9		
ALADI	8.7	50.6	16.6	13.2	0.0	80.8	84.4	91.3	42.1	0.0	-	11.4
	57.3	0.4	6.3	21.3	0.0	4.7	6.2	1.8	1.9	0.0	100.0	37.1
NCCA	0.1	0.0	0.3	0.0	0.0	10.5	2.6	0.0	1.6	0.0	-	0.2
	39.1	0.0	7.8	0.0	0.0	36.9	11.6	0.0	4.6	0.0	100.0	0.6
CARICOM	0.0	0.0	0.0	26.6	0.0	0.0	0.0	0.0	0.1	0.0	-	4.9
	0.4	0.0	0.0	99.6	0.0	0.0	0.0	0.0	0.0	0.0	100.0	16.0
OCDE	82.2	49.4	80.8	88.2	0.0	2.9	12.8	1.5	55.6	100.0	-	73.7
	83.6	0.1	4.7	11.0	0.0	0.0	0.1	0.0	0.4	0.0	100.0	240.5
EE.UU.	36.5	14.1	33.2	29.3	0.0	1.6	11.1	1.5	44.3	50.0	-	34.5
	79.2	0.0	4.2	15.6	0.0	0.0	0.3	0.0	0.7	0.0	100.0	112.6
Japon	19.8	0.0	8.5	0.0	0.0	0.0	0.8	0.0	5.0	0.0	-	15.3
	97.4	0.0	2.4	0.0	0.0	0.0	0.0	0.0	0.2	0.0	100.0	49.8
Resto	25.9	35.3	39.1	14.9	0.0	1.3	0.9	0.0	6.3	50.0	-	23.9
	81.1	0.1	7.1	11.4	0.0	0.0	0.0	0.0	0.1	0.0	100.0	78.0
CANE	5.4	0.0	0.6	0.0	0.0	0.0	0.0	0.0	0.0	0.0	-	4.0
	99.3	0.0	0.7	0.0	0.0	0.0	0.0	0.0	0.0	0.0	100.0	13.2
Asia	1.3	0.0	0.4	0.0	0.0	0.0	0.0	0.0	0.0	0.0	-	1.0
	98.5	0.0	1.5	0.0	0.0	0.0	0.0	0.0	0.0	0.0	100.0	3.2
Africa	0.6	0.0	1.1	0.0	0.0	0.0	0.0	0.0	0.1	0.0	-	0.5
	89.4	0.0	10.4	0.0	0.0	0.0	0.1	0.0	0.1	0.0	100.0	1.5
Resto del mundo	1.8	0.0	0.2	16.0	0.0	5.7	0.1	7.2	0.5	0.0	-	4.3
	30.9	0.0	0.2	67.5	0.0	0.9	0.0	0.4	0.1	0.0	100.0	14.2
	100.0	100.0	100.0	100.0	100.0	100.0	100.0	100.0	100.0	100.0		100.0
TOTAL	244.6	0.3	14.1	59.9	0.0	2.1	2.7	0.7	1.7	0.0	-	326.3
	75.0	0.1	4.3	18.4	0.0	0.7	0.8	0.2	0.5	0.0	100.0	326.3

ECUADOR: ESTRUCTURA DE LAS EXPORTACIONES SEGUN SECCIONES DE LA CUCI Y ZONAS COPARTICIPES, 1973
(Estructuras por secciones y zonas en porcentajes. Totales fob en millones de dolares)

Cuadro 19 (continuación)

ZONAS COPARTICIPES	SECCIONES										TOTAL	
	0	1	2	3	4	5	6	7	8	9		
ALADI	14.5 34.2	0.0 0.0	14.6 3.3	17.2 53.2	100.0 0.0	86.5 3.9	49.5 2.6	95.0 0.6	57.6 2.2	0.0 0.0	- 100.0	17.2 91.5
MCCA	0.0 0.0	0.0 0.0	0.0 0.0	0.0 0.0	0.0 0.0	5.5 60.2	2.4 30.6	0.3 0.5	1.0 8.7	0.0 0.0	- 100.0	0.1 0.4
CARICOM	0.0 0.1	0.0 0.0	0.0 0.0	22.0 99.8	0.0 0.0	0.0 0.0	0.1 0.0	0.0 0.0	0.2 0.0	0.0 0.0	- 100.0	11.7 62.3
OCDE	76.5 58.9	100.0 0.1	83.1 6.1	33.1 33.5	0.0 0.0	5.2 0.1	46.8 0.8	0.0 0.0	39.5 0.5	100.0 0.0	- 100.0	52.5 279.4
EE.UU.	39.8 47.2	99.5 0.1	25.0 2.9	30.8 48.0	0.0 0.0	4.8 0.1	45.4 1.2	0.0 0.0	28.1 0.5	50.0 0.0	- 100.0	34.1 181.3
Japon	9.3 92.4	0.0 0.0	7.1 6.7	0.0 0.0	0.0 0.0	0.0 0.0	0.5 0.1	0.0 0.0	5.1 0.8	0.0 0.0	- 100.0	4.1 21.8
Resto	27.4 77.2	0.5 0.0	51.0 13.8	2.3 8.6	0.0 0.0	0.4 0.0	0.9 0.1	0.0 0.0	6.3 0.3	50.0 0.0	- 100.0	14.4 76.4
CAME	5.7 99.9	0.0 0.0	0.1 0.1	0.0 0.0	0.0 0.0	0.0 0.0	0.0 0.0	0.0 0.0	0.1 0.0	0.0 0.0	- 100.0	2.3 12.2
Asia	0.4 82.1	0.0 0.0	0.8 14.7	0.0 0.0	0.0 0.0	0.0 0.2	0.7 3.0	0.0 0.0	0.0 0.0	0.0 0.0	- 100.0	0.2 1.1
Africa	1.4 93.4	0.0 0.0	1.0 6.5	0.0 0.0	0.0 0.0	0.1 0.1	0.0 0.0	0.0 0.0	0.1 0.1	0.0 0.0	- 100.0	0.6 3.1
Resto del mundo	1.4 3.8	0.0 0.0	0.4 0.1	27.7 95.9	0.0 0.0	2.7 0.1	0.5 0.0	4.7 0.0	1.7 0.1	0.0 0.0	- 100.0	15.4 81.7
	100.0	100.0	100.0	100.0	100.0	100.0	100.0	100.0	100.0	100.0		100.0
TOTAL	215.3 40.5	0.2 0.0	20.7 3.9	282.7 53.2	0.0 0.0	4.2 0.8	4.8 0.9	0.6 0.1	3.4 0.6	0.0 0.0	- 100.0	531.9 531.9

ECUADOR: ESTRUCTURA DE LAS EXPORTACIONES SEGUN SECCIONES DE LA CUCI Y ZONAS COPARTICIPES, 1974
(Estructuras por secciones y zonas en porcentajes. Totales fob en millones de dolares)

Cuadro 19 (continuación)

ZONAS COPARTICIPES	SECCIONES										TOTAL	
	0	1	2	3	4	5	6	7	8	9		
ALADI	11.0	0.6	5.6	18.7	0.0	78.3	62.1	96.4	62.2	0.0	-	16.8
	22.3	0.0	0.7	68.9	0.0	1.6	2.4	2.0	2.1	0.0	100.0	189.2
MCCA	0.0	0.0	0.0	0.0	0.0	4.8	1.8	0.3	0.6	0.0	-	0.0
	0.0	0.0	0.0	0.0	0.0	50.1	35.8	3.5	10.5	0.0	100.0	0.4
CARICOM	0.1	0.0	0.0	17.3	0.0	0.0	0.0	0.0	0.0	0.0	-	10.8
	0.2	0.0	0.0	99.8	0.0	0.0	0.0	0.0	0.0	0.0	100.0	121.1
OCDE	81.0	99.4	91.7	43.6	0.0	14.8	35.4	3.1	35.0	100.0	-	57.0
	48.3	0.1	3.4	47.4	0.0	0.1	0.4	0.0	0.3	0.0	100.0	639.9
EE.UU.	42.9	90.2	41.1	40.5	0.0	12.9	32.5	0.8	25.2	0.0	-	40.9
	35.6	0.1	2.1	61.3	0.0	0.1	0.5	0.0	0.3	0.0	100.0	459.8
Japon	4.4	0.0	5.1	0.0	0.0	0.0	1.4	0.0	2.7	0.0	-	1.6
	91.9	0.0	6.6	0.0	0.0	0.0	0.6	0.0	0.9	0.0	100.0	18.2
Resto	33.8	9.2	45.5	3.1	0.0	1.8	1.5	2.3	7.1	100.0	-	14.4
	79.5	0.0	6.6	13.3	0.0	0.0	0.1	0.1	0.3	0.0	100.0	161.9
CAME	6.0	0.0	0.1	0.0	0.0	0.0	0.0	0.0	0.0	0.0	-	2.0
	99.9	0.0	0.1	0.0	0.0	0.0	0.0	0.0	0.0	0.0	100.0	22.9
Asia	0.7	0.0	0.9	0.0	0.0	0.0	0.0	0.0	0.0	0.0	-	0.3
	92.9	0.0	7.1	0.0	0.0	0.0	0.0	0.0	0.0	0.0	100.0	3.0
Africa	0.3	0.0	1.4	0.0	0.0	0.3	0.0	0.0	0.0	0.0	-	0.1
	75.1	0.0	23.8	0.0	0.0	0.9	0.0	0.0	0.1	0.0	100.0	1.4
Resto del mundo	0.9	0.0	0.2	20.4	0.0	1.8	0.7	0.1	2.1	0.0	-	13.0
	2.3	0.0	0.0	97.5	0.0	0.0	0.0	0.0	0.1	0.0	100.0	145.6
	100.0	100.0	100.0	100.0	100.0	100.0	100.0	100.0	100.0	100.0		100.0
TOTAL	381.4	0.3	23.6	696.7	0.0	3.9	7.3	4.0	6.3	0.0	-	1123.5
	33.9	0.0	2.1	62.0	0.0	0.3	0.7	0.4	0.6	0.0	100.0	1123.5

ECUADOR: ESTRUCTURA DE LAS EXPORTACIONES SEGUN SECCIONES DE LA CUCI Y ZONAS COPARTICIPES, 1975
(Estructuras por secciones y zonas en porcentajes. Totales fob en millones de dolares)

Cuadro 19 (continuación)

ZONAS COPARTICIPES	SECCIONES										TOTAL	
	0	1	2	3	4	5	6	7	8	9		
ALADI	15.0	1.0	7.9	27.5	100.0	58.9	78.2	98.6	66.9	0.0	-	23.7
	22.2	0.0	0.7	69.9	0.1	0.8	3.5	1.2	1.6	0.0	100.0	231.0
MCCA	0.3	0.0	0.0	0.0	0.0	0.8	1.2	0.0	0.6	0.0	-	0.1
	86.0	0.0	0.0	0.0	0.0	1.8	9.6	0.0	2.6	0.0	100.0	1.3
CARICOM	0.0	0.0	0.0	0.0	0.0	0.0	0.0	0.0	0.0	0.0	-	0.0
	96.2	0.0	3.8	0.0	0.0	0.0	0.0	0.0	0.0	0.0	100.0	0.2
OCDE	69.4	99.0	89.7	49.6	0.0	34.6	20.1	1.3	29.8	100.0	-	56.8
	42.9	0.1	3.5	52.7	0.0	0.2	0.4	0.0	0.3	0.0	100.0	553.4
EE.UU.	43.5	56.9	52.3	48.9	0.0	25.7	18.2	1.1	22.8	0.0	-	46.4
	32.9	0.1	2.5	63.6	0.0	0.2	0.4	0.0	0.3	0.0	100.0	452.1
Japon	2.4	0.0	7.3	0.0	0.0	0.0	1.0	0.0	2.6	0.0	-	1.0
	82.0	0.0	15.6	0.0	0.0	0.0	1.1	0.0	1.4	0.0	100.0	10.2
Resto	23.4	42.1	30.1	0.6	0.0	8.9	0.9	0.2	4.4	100.0	-	9.3
	87.9	0.2	7.2	4.1	0.0	0.3	0.1	0.0	0.3	0.0	100.0	91.0
CAME	10.3	0.0	0.0	0.0	0.0	0.0	0.0	0.0	0.0	0.0	-	3.6
	100.0	0.0	0.0	0.0	0.0	0.0	0.0	0.0	0.0	0.0	100.0	35.4
Asia	2.8	0.0	0.8	0.0	0.0	0.0	0.0	0.0	0.0	0.0	-	1.0
	98.2	0.0	1.8	0.0	0.0	0.0	0.0	0.0	0.0	0.0	100.0	9.9
Africa	0.6	0.0	1.3	0.0	0.0	0.0	0.0	0.0	0.1	0.0	-	0.2
	87.9	0.0	11.9	0.0	0.0	0.0	0.0	0.0	0.1	0.0	100.0	2.3
Resto del mundo	1.5	0.0	0.3	23.0	0.0	5.7	0.5	0.1	2.6	0.0	-	14.4
	3.5	0.0	0.0	96.2	0.0	0.1	0.0	0.0	0.1	0.0	100.0	140.5
	100.0	100.0	100.0	100.0	100.0	100.0	100.0	100.0	100.0	100.0		100.0
TOTAL	342.0	0.4	21.8	588.0	0.1	3.0	10.4	2.7	5.4	0.0	-	973.9
	35.1	0.0	2.2	60.4	0.0	0.3	1.1	0.3	0.6	0.0	100.0	973.9

ECUADOR: ESTRUCTURA DE LAS EXPORTACIONES SEGUN SECCIONES DE LA CUCI Y ZONAS COPARTICIPES, 1976
(Estructuras por secciones y zonas en porcentajes. Totales fob en millones de dolares)

Quadro 19 (continuación)

ZONAS COPARTICIPES	SECCIONES										TOTAL	
	0	1	2	3	4	5	6	7	8	9		
ALADI	11.3	0.0	5.9	34.1	23.5	47.5	73.1	95.9	74.0	0.0	-	25.9
	16.0	0.0	0.5	77.7	0.1	0.6	2.4	1.4	1.3	0.0	100.0	325.4
MCCA	0.1	0.0	0.0	0.0	0.0	1.5	0.8	0.2	0.8	0.0	-	0.1
	67.5	0.0	0.0	0.0	0.0	10.4	13.1	1.4	7.6	0.0	100.0	0.6
CARICOM	0.0	0.0	0.0	3.7	0.0	0.0	0.0	0.0	0.0	0.0	-	2.2
	0.7	0.0	0.0	99.3	0.0	0.0	0.0	0.0	0.0	0.0	100.0	27.6
OCDE	72.9	100.0	91.4	34.1	76.5	49.5	25.5	4.0	22.8	100.0	-	49.5
	54.1	0.1	4.0	40.6	0.2	0.3	0.4	0.0	0.2	0.0	100.0	622.9
EE.UU.	48.2	47.1	45.2	31.8	0.6	27.6	23.4	1.5	13.6	0.0	-	37.8
	46.9	0.1	2.6	49.6	0.0	0.2	0.5	0.0	0.2	0.0	100.0	475.7
Japon	2.0	0.0	16.8	0.0	0.0	0.0	0.5	0.0	3.8	0.0	-	1.1
	65.7	0.0	32.4	0.0	0.0	0.0	0.4	0.0	1.5	0.0	100.0	14.0
Resto	22.7	52.9	29.3	2.3	75.9	21.9	1.5	2.4	5.5	100.0	-	10.6
	79.0	0.2	6.0	12.8	0.9	0.7	0.1	0.1	0.2	0.0	100.0	133.3
CARE	9.9	0.0	0.1	0.0	0.0	0.0	0.0	0.0	0.0	0.0	-	3.6
	100.0	0.0	0.0	0.0	0.0	0.0	0.0	0.0	0.0	0.0	100.0	45.9
Asia	3.1	0.0	1.5	0.0	0.0	0.0	0.0	0.0	0.0	0.0	-	1.2
	97.1	0.0	2.9	0.0	0.0	0.0	0.0	0.0	0.0	0.0	100.0	14.7
Africa	0.4	0.0	1.1	0.0	0.0	0.0	0.0	0.0	0.0	0.0	-	0.2
	85.5	0.0	14.4	0.0	0.0	0.0	0.0	0.0	0.0	0.0	100.0	2.1
Resto del mundo	2.3	0.0	0.0	28.0	0.0	1.5	0.6	0.0	2.2	0.0	-	17.4
	4.9	0.0	0.0	94.9	0.0	0.0	0.0	0.0	0.1	0.0	100.0	218.7
	100.0	100.0	100.0	100.0	100.0	100.0	100.0	100.0	100.0	100.0		100.0
TOTAL	462.7	0.6	27.0	740.4	1.6	4.3	10.5	4.7	5.7	0.0	-	1257.5
	36.8	0.0	2.1	58.9	0.1	0.3	0.8	0.4	0.5	0.0	100.0	1257.5

ECUADOR: ESTRUCTURA DE LAS EXPORTACIONES SEGUN SECCIONES DE LA CUCI Y ZONAS COPARTICIPES, 1977
(Estructuras por secciones y zonas en porcentajes. Totales fob en millones de dolares)

Cuadro 19 (continuación)

ZONAS COPARTICIPES	SECCIONES										TOTAL	
	0	1	2	3	4	5	6	7	8	9		
ALADI	10.6	0.0	7.3	29.4	38.2	47.1	83.6	97.2	80.5	0.0	-	21.4
	22.9	0.0	0.5	68.1	0.6	0.6	3.8	1.9	1.6	0.0	100.0	307.9
HCCA	0.0	0.0	0.0	0.0	0.0	3.4	1.8	0.0	0.6	0.0	-	0.0
	36.7	0.0	0.0	0.0	0.0	19.2	38.1	0.1	5.9	0.0	100.0	0.7
CARICOM	0.1	0.0	0.0	0.0	0.0	0.0	0.0	0.0	0.0	0.0	-	0.1
	99.4	0.0	0.0	0.0	0.0	0.0	0.6	0.0	0.0	0.0	100.0	0.8
OCDE	77.7	100.0	87.5	50.1	61.8	39.1	14.0	2.3	17.2	100.0	-	62.8
	57.3	0.1	2.2	39.6	0.3	0.2	0.2	0.0	0.1	0.0	100.0	902.4
EE.UU.	43.4	53.2	55.4	45.0	6.3	32.2	11.9	0.0	9.1	0.0	-	43.6
	46.1	0.0	2.0	51.3	0.0	0.2	0.3	0.0	0.1	0.0	100.0	626.2
Japon	2.8	0.0	3.7	0.0	0.0	0.3	0.1	0.0	1.9	0.0	-	1.4
	95.1	0.0	4.1	0.0	0.0	0.1	0.1	0.0	0.6	0.0	100.0	19.9
Resto	31.5	46.8	28.5	5.1	55.5	6.5	2.0	2.3	6.2	100.0	-	17.8
	81.9	0.1	2.5	14.1	1.0	0.1	0.1	0.1	0.1	0.0	100.0	256.3
CAME	7.3	0.0	0.1	0.0	0.0	0.0	0.0	0.0	0.0	0.0	-	3.4
	99.9	0.0	0.1	0.0	0.0	0.0	0.0	0.0	0.0	0.0	100.0	48.8
Asia	2.1	0.0	3.0	0.0	0.0	0.0	0.0	0.0	0.0	0.0	-	1.0
	95.4	0.0	4.6	0.0	0.0	0.0	0.0	0.0	0.0	0.0	100.0	14.8
Africa	0.1	0.0	1.9	0.0	0.0	0.0	0.0	0.0	0.1	0.0	-	0.1
	63.3	0.0	36.2	0.0	0.0	0.0	0.0	0.0	0.4	0.0	100.0	1.2
Resto del mundo	2.0	0.0	0.2	20.5	0.0	10.5	0.5	0.5	1.5	0.0	-	11.1
	8.1	0.0	0.0	91.5	0.0	0.3	0.0	0.0	0.1	0.0	100.0	159.9
	100.0	100.0	100.0	100.0	100.0	100.0	100.0	100.0	100.0	100.0		100.0
TOTAL	665.5	0.5	22.3	713.3	4.5	3.9	14.0	6.0	6.2	0.0	-	1436.3
	46.3	0.0	1.6	49.7	0.3	0.3	1.0	0.4	0.4	0.0	100.0	1436.3

ECUADOR: ESTRUCTURA DE LAS EXPORTACIONES SEGUN SECCIONES DE LA CUCI Y ZONAS COPARTICIPES, 1978
(Estructuras por secciones y zonas en porcentajes. Totales fob en millones de dolares)

Cuadro 19 (continuación)

ZONAS COPARTICIPES	SECCIONES										TOTAL	
	0	1	2	3	4	5	6	7	8	9		
ALADI	10.9	9.4	4.5	15.6	46.6	73.4	85.0	66.3	60.7	0.0	-	14.7
	36.8	0.0	0.4	48.9	1.3	1.4	6.0	4.1	1.0	0.0	100.0	229.2
MCCA	0.1	0.0	0.0	0.0	0.0	2.1	0.7	0.1	0.5	0.0	-	0.0
	67.2	0.0	0.0	0.0	0.0	12.8	15.9	1.6	2.4	0.0	100.0	0.7
CARICOM	0.1	0.0	0.0	0.9	0.0	0.0	0.0	0.0	0.0	0.0	-	0.5
	12.2	0.0	0.0	87.7	0.0	0.0	0.0	0.0	0.0	0.0	100.0	7.3
OCDE	77.1	90.6	87.8	47.9	53.4	21.4	13.6	31.5	36.3	100.0	-	62.3
	61.2	0.1	2.0	35.4	0.3	0.1	3.2	0.5	0.1	0.0	100.0	971.0
EE.UU.	47.7	45.5	55.3	40.0	24.4	16.8	12.4	0.4	21.9	0.0	-	43.2
	54.7	0.1	1.8	42.7	0.2	0.1	0.3	0.0	0.1	0.0	100.0	672.6
Japon	2.2	0.0	5.2	0.0	0.0	0.0	0.3	29.7	7.1	0.0	-	1.5
	75.1	0.0	5.0	0.0	0.0	0.0	0.2	18.5	1.2	0.0	100.0	22.9
Resto	27.2	45.1	27.3	7.9	29.0	4.6	0.9	1.4	7.3	100.0	-	17.7
	76.1	0.1	2.2	20.6	0.7	0.1	0.1	0.1	0.1	0.0	100.0	275.4
CAME	5.6	0.0	0.0	0.0	0.0	0.0	0.0	0.0	0.0	0.0	-	2.8
	100.0	0.0	0.0	0.0	0.0	0.0	0.0	0.0	0.0	0.0	100.0	43.5
Asia	2.3	0.0	5.9	1.5	0.0	0.0	0.0	0.0	0.0	0.0	-	1.9
	58.9	0.0	4.3	36.8	0.0	0.0	0.0	0.0	0.0	0.0	100.0	29.9
Africa	0.3	0.0	1.6	0.0	0.0	0.0	0.0	0.0	0.0	0.0	-	0.2
	88.0	0.0	12.0	0.0	0.0	0.0	0.0	0.0	0.0	0.0	100.0	3.0
Resto del mundo	3.5	0.0	0.0	34.1	0.0	3.1	0.6	2.1	2.5	0.0	-	17.5
	10.0	0.0	0.0	89.8	0.0	0.1	0.0	0.1	0.0	0.0	100.0	272.8
	100.0	100.0	100.0	100.0	100.0	100.0	100.0	100.0	100.0	100.0		100.0
TOTAL	771.2	0.8	21.9	718.4	6.3	4.5	16.2	14.3	3.9	0.0	-	1557.5
	49.5	0.0	1.4	46.1	0.4	0.3	1.0	0.9	0.2	0.0	100.0	1557.5

ECUADOR: ESTRUCTURA DE LAS EXPORTACIONES SEGUN SECCIONES DE LA CUCI Y ZONAS COPARTICIPES, 1979
(Estructuras por secciones y zonas en porcentajes. Totales fob en millones de dolares)

Cuadro 19 (continuación)

ZONAS COPARTICIPES	SECCIONES										TOTAL	
	0	1	2	3	4	5	6	7	8	9		
ALADI	12.8 34.8	28.5 0.2	21.3 2.1	12.2 47.1	29.7 0.5	78.7 0.8	78.1 7.8	94.2 5.8	54.8 0.9	0.0 0.0	- 100.0	14.5 305.7
MCCA	0.0 19.9	0.0 0.0	0.0 0.6	0.0 0.0	0.0 0.0	1.5 2.9	3.8 73.3	0.5 5.1	0.4 1.2	0.0 0.0	- 100.0	0.1 1.7
CARICOM	0.1 10.3	0.0 0.0	0.0 0.0	0.8 89.7	0.0 0.0	0.0 0.0	0.0 0.0	0.0 0.0	0.0 0.0	0.0 0.0	- 100.0	0.5 10.9
OCDE	71.8 61.2	71.5 0.2	75.3 2.4	29.1 35.1	58.1 0.3	18.0 0.1	17.1 0.5	3.7 0.1	40.2 0.2	100.0 0.0	- 100.0	46.3 975.1
EE.UU.	43.5 50.7	50.9 0.2	45.6 2.0	27.9 46.3	0.0 0.0	15.6 0.1	14.1 0.6	2.7 0.1	23.1 0.2	20.0 0.0	- 100.0	33.8 711.8
Japon	2.8 87.9	0.0 0.0	8.7 10.0	0.0 0.0	0.0 0.0	0.0 0.0	0.6 0.7	0.2 0.1	7.1 1.4	0.0 0.0	- 100.0	1.3 26.6
Resto	25.6 89.7	20.6 0.2	21.0 2.7	1.1 5.6	58.1 1.2	2.4 0.0	2.4 0.3	0.9 0.1	10.0 0.2	80.0 0.0	- 100.0	11.2 236.7
CAME	8.6 99.2	0.0 0.0	0.0 0.0	0.0 0.0	12.1 0.8	0.0 0.0	0.0 0.0	0.0 0.0	0.0 0.0	0.0 0.0	- 100.0	3.4 72.4
Asia	1.6 95.3	0.0 0.0	2.0 4.6	0.0 0.0	0.2 0.1	0.0 0.0	0.0 0.1	0.0 0.0	0.0 0.0	0.0 0.0	- 100.0	0.6 13.5
Africa	0.1 71.5	0.0 0.0	1.3 28.5	0.0 0.0	0.0 0.0	0.0 0.0	0.0 0.0	0.0 0.0	0.0 0.0	0.0 0.0	- 100.0	0.1 1.4
Resto del mundo	4.9 5.6	0.0 0.0	0.1 0.0	57.9 94.3	0.0 0.0	1.8 0.0	1.0 0.0	1.6 0.0	4.6 0.0	0.0 0.0	- 100.0	34.4 723.4
	100.0	100.0	100.0	100.0	100.0	100.0	100.0	100.0	100.0	100.0	-	100.0
TOTAL	830.8 39.5	2.1 0.1	30.6 1.5	1178.2 56.0	4.9 0.2	3.2 0.2	30.4 1.4	18.9 0.9	5.1 0.2	0.0 0.0	- 100.0	2104.2 2104.2

ECUADOR: ESTRUCTURA DE LAS EXPORTACIONES SEGUN SECCIONES DE LA INCI Y ZONAS COPARTICIPES, 1980
(Estructuras por secciones y zonas en porcentajes. Totales fob en millones de dolares)

Cuadro 19 (continuación)

ZONAS COPARTICIPES	SECCIONES										TOTAL	
	0	1	2	3	4	5	6	7	8	9		
ALADI	19.0	49.4	8.6	14.5	3.8	81.8	84.4	98.9	47.3	0.0	-	18.1
	34.0	0.2	0.6	50.7	0.0	1.0	7.8	5.2	0.6	0.0	100.0	448.5
MCCA	0.2	0.3	0.0	0.0	0.0	2.7	1.9	0.1	0.5	0.0	-	0.1
	65.3	0.3	0.0	0.0	0.0	5.3	27.6	0.6	0.9	0.0	100.0	2.8
CARICOM	0.1	0.0	0.0	0.0	0.0	0.0	0.0	0.0	0.0	0.0	-	0.0
	99.4	0.0	0.0	0.0	0.0	0.0	0.0	0.6	0.0	0.0	100.0	0.5
OCDE	70.8	50.3	85.8	45.9	56.1	7.2	13.4	0.6	43.2	100.0	-	53.4
	43.0	0.1	2.0	54.2	0.2	0.0	0.4	0.0	0.2	0.0	100.0	1324.9
EE.UU.	48.8	30.4	52.6	24.9	15.2	5.7	10.9	0.0	25.0	0.0	-	32.5
	48.7	0.1	2.0	48.4	0.1	0.0	0.6	0.0	0.2	0.0	100.0	805.9
Japon	3.6	0.0	12.4	17.3	0.0	0.0	0.5	0.0	4.1	0.0	-	12.3
	9.4	0.0	1.2	89.2	0.0	0.0	0.1	0.0	0.1	0.0	100.0	304.1
Resto	18.5	19.8	20.8	3.6	40.9	1.5	2.0	0.6	14.1	100.0	-	8.7
	69.2	0.2	2.9	26.1	0.7	0.0	0.4	0.1	0.3	0.0	100.0	214.8
CANE	4.6	0.0	0.1	0.0	40.1	0.0	0.0	0.0	0.0	0.0	-	1.6
	96.0	0.0	0.1	0.0	3.8	0.0	0.0	0.0	0.0	0.0	100.0	38.8
Asia	2.1	0.0	4.6	0.0	0.0	0.0	0.0	0.0	0.0	0.0	-	0.7
	92.2	0.0	7.8	0.0	0.0	0.0	0.0	0.0	0.0	0.0	100.0	18.0
Africa	0.1	0.0	0.4	0.0	0.0	7.7	0.0	0.0	0.0	0.0	-	0.1
	66.7	0.0	7.6	0.0	0.0	25.7	0.0	0.0	0.0	0.0	100.0	1.6
Resto del mundo	3.1	0.0	0.6	39.6	0.0	0.6	0.3	0.4	9.0	0.0	-	26.0
	3.8	0.0	0.0	96.0	0.0	0.0	0.0	0.0	0.1	0.0	100.0	645.3
	100.0	100.0	100.0	100.0	100.0	100.0	100.0	100.0	100.0	100.0		100.0
TOTAL	804.4	2.2	30.1	1564.5	3.7	5.4	41.3	23.4	5.2	0.0	-	2480.2
	32.4	0.1	1.2	63.1	0.2	0.2	1.7	0.9	0.2	0.0	100.0	2480.2

ECUADOR: ESTRUCTURA DE LAS EXPORTACIONES SEGUN SECCIONES DE LA CUCI Y ZONAS COPARTICIPES, 1981.
(Estructuras por secciones y zonas en porcentajes. Totales fob en millones de dolares)

Cuadro 19 (continuación)

ZONAS COPARTICIPES	SECCIONES										TOTAL	
	0	1	2	3	4	5	6	7	8	9		
ALADI	21.8	65.6	4.9	6.8	4.7	76.7	86.1	99.1	80.1	0.0	-	13.4
	45.4	0.6	0.5	34.1	0.1	1.7	10.7	5.7	1.1	0.0	100.0	341.6
MCCA	0.2	0.8	0.0	0.0	0.0	1.5	0.5	0.4	0.0	0.0	-	0.1
	76.3	1.4	0.0	0.0	0.0	6.2	11.9	4.2	0.0	0.0	100.0	1.9
CARICOM	0.0	0.0	0.0	0.1	0.0	0.0	0.0	0.0	0.0	0.0	-	0.1
	2.1	0.0	0.0	97.9	0.0	0.0	0.0	0.0	0.0	0.0	100.0	1.8
OCDE	69.7	33.6	76.7	47.7	67.9	12.1	13.3	0.4	19.3	100.0	-	53.2
	36.7	0.1	1.9	60.6	0.2	0.1	0.4	0.0	0.1	0.0	100.0	1350.6
EE.UU.	51.8	11.4	54.8	27.9	26.1	7.7	11.7	0.1	9.0	0.0	-	34.3
	42.2	0.0	2.1	54.9	0.1	0.1	0.6	0.0	0.0	0.0	100.0	872.0
Japon	2.8	0.0	5.6	19.8	0.0	0.0	0.1	0.0	1.4	0.0	-	14.2
	5.5	0.0	0.5	93.9	0.0	0.0	0.0	0.0	0.0	0.0	100.0	361.5
Resto	15.1	22.2	16.3	0.0	41.8	4.4	1.5	0.4	9.0	100.0	-	4.6
	91.8	0.6	4.6	0.0	1.7	0.3	0.6	0.1	0.4	0.0	100.0	117.0
CAME	3.2	0.0	0.0	0.0	27.4	0.0	0.0	0.0	0.0	0.0	-	1.0
	94.5	0.0	0.0	0.0	5.5	0.0	0.0	0.0	0.0	0.0	100.0	24.3
Asia	2.7	0.0	17.5	20.1	0.0	0.0	0.0	0.0	0.0	0.0	-	14.5
	5.2	0.0	1.6	93.3	0.0	0.0	0.0	0.0	0.0	0.0	100.0	369.6
Africa	0.1	0.0	0.4	0.0	0.0	6.4	0.0	0.0	0.0	0.0	-	0.1
	55.3	0.0	9.9	0.0	0.0	34.8	0.0	0.0	0.0	0.0	100.0	1.4
Resto del mundo	2.2	0.0	0.4	25.3	0.0	3.3	0.0	0.1	0.6	0.0	-	17.7
	3.4	0.0	0.0	96.5	0.0	0.1	0.0	0.0	0.0	0.0	100.0	449.7
	100.0	100.0	100.0	100.0	100.0	100.0	100.0	100.0	100.0	100.0		100.0
TOTAL	710.4	3.3	33.0	1714.7	4.9	7.8	42.5	19.6	4.8	0.0	-	2540.9
	28.0	0.1	1.3	67.5	0.2	0.3	1.7	0.8	0.2	0.0	100.0	2540.9

ECUADOR: ESTRUCTURA DE LAS EXPORTACIONES SEGUN SECCIONES DE LA CUCI Y ZONAS COPARTICIPES, 1982
(Estructuras por secciones y zonas en porcentajes. Totales fob en millones de dolares)

Cuadro 19 (conclusión)

ZONAS COPARTICIPES	SECCIONES										TOTAL	
	0	1	2	3	4	5	6	7	8	9		
ALADI	21.8 49.1	65.6 0.7	4.9 0.5	6.8 28.7	4.7 0.1	76.7 1.9	86.2 11.6	99.1 6.2	80.1 1.2	0.0 0.0	- 100.0	14.6 312.6
MCCA	0.2 76.6	0.8 1.4	0.0 0.0	0.0 0.0	0.0 0.0	1.5 6.3	0.5 11.5	0.4 4.2	0.0 0.0	0.0 0.0	- 100.0	0.1 1.8
CARICOM	0.1 34.8	0.0 0.0	0.0 0.0	0.1 65.2	0.0 0.0	0.0 0.0	0.0 0.0	0.0 0.0	0.0 0.0	0.0 0.0	- 100.0	0.1 2.0
OCDE	69.7 42.4	33.6 0.1	76.8 2.2	47.7 54.4	67.9 0.3	12.1 0.1	13.3 0.5	0.4 0.0	19.3 0.1	0.0 0.0	- 100.0	54.1 1158.0
EE.UU.	51.8 48.1	11.4 0.0	54.8 2.4	27.9 48.6	26.1 0.2	7.7 0.1	11.7 0.6	0.1 0.0	9.0 0.1	0.0 0.0	- 100.0	35.5 758.8
Japon	2.8 7.0	0.0 0.0	5.6 0.6	19.8 92.4	0.0 0.0	0.0 0.0	0.1 0.0	0.0 0.0	1.4 0.0	0.0 0.0	- 100.0	13.2 283.2
Resto	15.1 91.7	22.2 0.6	16.4 4.6	0.0 0.0	41.8 1.8	4.4 0.3	1.5 0.5	0.3 0.1	8.9 0.4	0.0 0.0	- 100.0	5.4 115.9
CAME	3.2 94.4	0.0 0.0	0.0 0.0	0.0 0.0	27.4 5.6	0.0 0.0	3.0 0.0	0.0 0.0	0.0 0.0	0.0 0.0	- 100.0	1.1 23.9
Asia	2.7 6.5	0.0 0.0	17.5 2.0	20.1 91.5	0.0 0.0	0.0 0.0	0.0 0.0	0.0 0.0	0.0 0.0	0.0 0.0	- 100.0	13.6 290.3
Africa	0.1 53.0	0.0 0.0	0.4 9.9	0.0 0.0	0.0 0.0	6.4 37.1	0.0 0.0	0.0 0.0	0.0 0.0	0.0 0.0	- 100.0	0.1 1.3
Resto del mundo	2.2 4.4	0.0 0.0	0.4 0.0	25.3 95.5	0.0 0.0	3.3 0.1	0.0 0.0	0.1 0.0	0.6 0.0	0.0 0.0	- 100.0	16.4 350.1
	100.0	100.0	100.0	100.0	100.0	100.0	100.0	100.0	100.0	100.0	-	100.0
TOTAL	704.1 32.9	3.3 0.2	32.7 1.5	1321.0 61.7	4.9 0.2	7.7 0.4	42.1 2.0	19.4 0.9	4.8 0.2	0.0 0.0	- 100.0	2140.0 2140.0

Gráfico 19

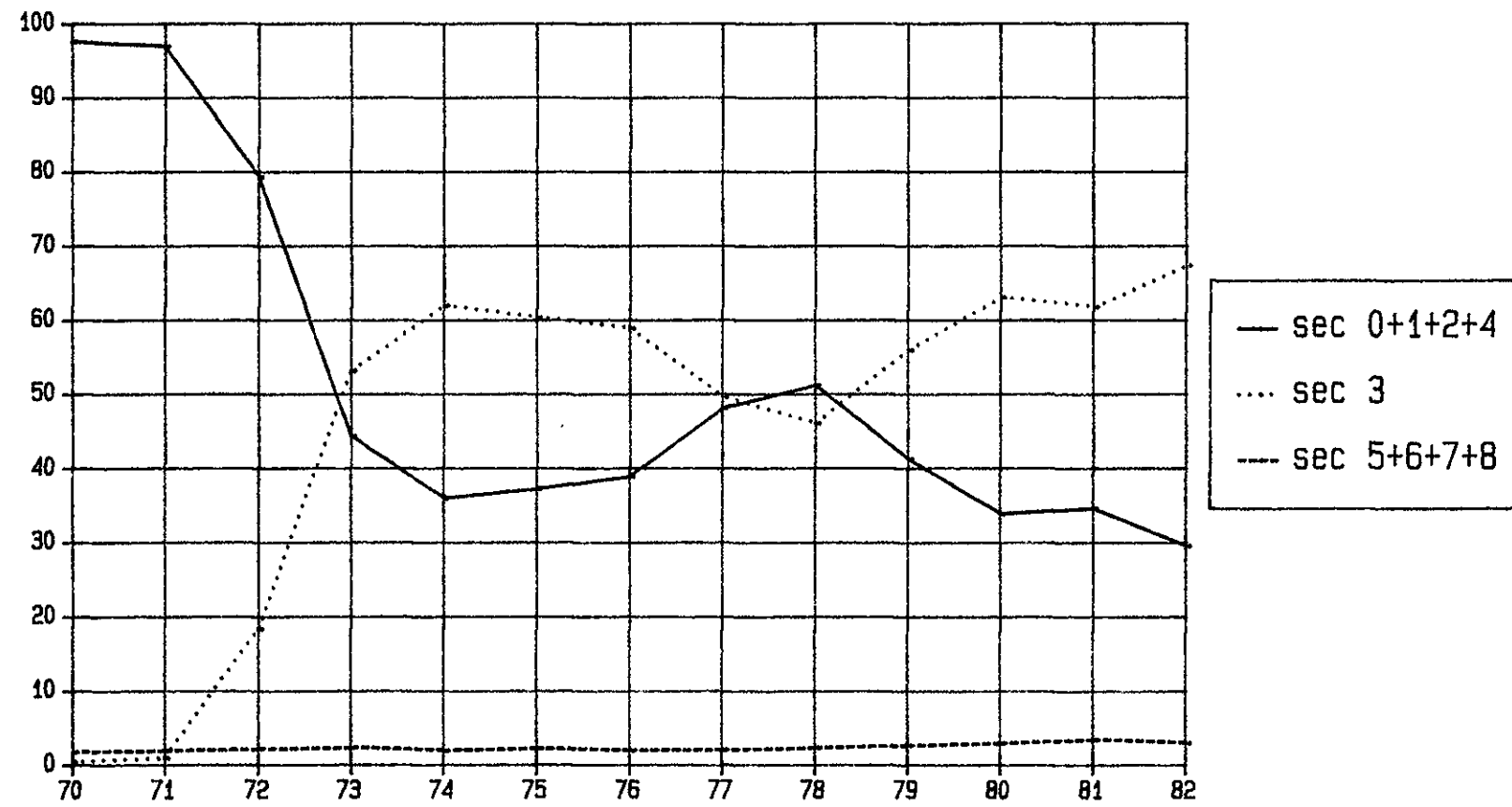
ECUADOR: Estructura de las exportaciones
según secciones de la CUCI (Porcentajes)

Cuadro 20
 ECUADOR: ESTRUCTURA DE LAS IMPORTACIONES SEGUN SECCIONES DE LA CUCI Y ZONAS COPARTICIPES, 1970
 (Estructuras por secciones y zonas en porcentajes. Totales cif en millones de dolares)

ZONAS COPARTICIPES	SECCIONES										TOTAL	
	0	1	2	3	4	5	6	7	8	9		
ALADI	6.4 2.2	2.5 0.2	9.8 2.4	80.6 40.8	19.4 4.0	9.6 11.7	12.7 28.0	3.0 8.3	8.3 2.4	0.0 0.0	- 100.0	12.8 34.6
MCCA	0.0 0.6	0.0 0.0	0.0 0.8	0.0 0.0	3.4 51.6	0.5 41.0	0.0 6.0	0.0 0.0	0.0 0.0	0.0 0.0	- 100.0	0.2 0.5
CARICOM	0.0 0.0	0.1 50.0	0.0 0.0	0.0 0.0	0.0 0.0	0.0 50.0	0.0 0.0	0.0 0.0	0.0 0.0	0.0 0.0	- 100.0	0.0 0.0
OCDE	90.9 4.7	97.3 0.9	82.9 3.1	12.3 1.0	76.8 2.4	87.4 16.3	83.2 28.0	94.6 39.8	85.3 3.8	100.0 0.0	- 100.0	83.6 226.6
EE.UU.	72.9 7.2	80.4 1.4	26.9 1.9	10.9 1.6	58.0 3.5	37.3 13.3	43.8 28.3	48.2 38.9	43.5 3.7	0.0 0.0	- 100.0	43.6 118.2
Japon	0.1 0.0	0.0 0.0	43.0 14.3	0.3 0.2	0.0 0.0	2.6 4.3	10.4 31.3	12.4 46.7	7.9 3.2	0.0 0.0	- 100.0	9.4 25.4
Resto	17.9 2.5	16.9 0.4	13.0 1.3	1.1 0.2	18.8 1.6	47.6 24.2	28.9 26.6	33.9 39.0	33.9 4.1	100.0 0.0	- 100.0	30.6 83.0
CAME	0.0 0.0	0.0 0.0	0.6 1.0	0.0 0.2	0.0 0.0	1.4 12.7	2.4 39.3	2.0 40.9	2.7 5.9	0.0 0.0	- 100.0	1.7 4.7
Asia	0.9 6.0	0.0 0.0	3.2 15.9	0.4 4.5	0.3 1.3	0.1 2.2	1.0 43.0	0.1 8.2	3.1 18.9	0.0 0.0	- 100.0	0.6 1.7
Africa	0.1 4.2	0.0 0.0	0.4 8.8	0.0 0.0	0.0 0.0	0.2 24.6	0.2 33.4	0.1 28.6	0.0 0.3	0.0 0.0	- 100.0	0.1 0.4
Resto del mundo	1.7 7.6	0.1 0.1	3.1 10.4	6.5 44.6	0.0 0.0	0.8 13.7	0.6 16.6	0.1 4.8	0.5 2.1	0.0 0.0	- 100.0	0.9 2.6
	100.0	100.0	100.0	100.0	100.0	100.0	100.0	100.0	100.0	100.0		100.0
TOTAL	11.7 4.3	2.1 0.8	8.5 3.1	17.5 6.5	7.2 2.7	42.2 15.6	76.4 28.2	95.4 35.2	10.1 3.7	0.0 0.0	- 100.0	271.1 271.1

ECUADOR: ESTRUCTURA DE LAS IMPORTACIONES SEGUN SECCIONES DE LA CUCI Y ZONAS COPARTICIPES, 1971
(Estructuras por secciones y zonas en porcentajes. Totales cif en millones de dolares)

Cuadro 20 (continuación)

ZONAS COPARTICIPES	SECCIONES										TOTAL	
	0	1	2	3	4	5	6	7	8	9		
ALADI	8.5	1.2	19.8	87.1	10.3	12.3	11.5	3.1	11.5	0.0	-	14.9
	1.4	0.1	5.0	49.2	1.9	10.6	21.8	7.6	2.3	0.0	100.0	50.3
NCCA	0.1	0.0	0.0	0.0	2.3	0.6	0.0	0.0	0.0	0.0	-	0.2
	2.1	0.0	0.4	0.0	42.1	49.3	5.1	0.8	0.2	0.0	100.0	0.5
CARICOM	0.0	0.0	0.0	0.0	0.0	0.0	0.0	0.0	0.0	0.0	-	0.0
	0.0	0.0	0.0	0.0	0.0	7.4	92.6	0.0	0.0	0.0	100.0	0.0
OCDE	87.7	98.7	70.2	7.1	72.8	84.9	85.3	94.0	79.8	100.0	-	81.0
	2.7	1.7	3.3	0.7	2.5	13.5	29.9	42.6	3.0	0.0	100.0	272.9
EE.UU.	74.8	81.0	30.6	6.0	65.3	33.8	31.5	47.0	36.6	0.0	-	38.2
	4.9	3.0	3.0	1.3	4.8	11.4	23.4	45.1	2.9	0.0	100.0	128.7
Japon	0.0	0.0	26.2	0.2	0.0	2.7	30.2	13.6	9.3	0.0	-	15.2
	0.0	0.0	6.5	0.1	0.0	2.3	56.4	32.8	1.9	0.0	100.0	51.2
Resto	12.9	17.7	13.4	0.8	7.5	48.4	23.6	33.4	33.9	100.0	-	27.6
	1.2	0.9	1.8	0.3	0.8	22.6	24.3	44.4	3.7	0.0	100.0	93.0
CAME	0.0	0.0	1.4	0.0	0.0	0.8	1.8	2.4	4.1	0.0	-	1.7
	0.0	0.0	3.1	0.0	0.0	6.4	30.2	52.7	7.5	0.0	100.0	5.6
Asia	1.7	0.0	3.6	0.1	13.7	0.2	0.9	0.2	4.0	0.0	-	1.0
	4.1	0.0	13.1	1.0	37.5	1.9	24.1	6.4	11.8	0.0	100.0	3.5
Africa	0.4	0.0	0.4	0.0	0.0	0.1	0.0	0.1	0.0	0.0	-	0.1
	14.8	0.0	22.2	0.0	0.0	18.2	12.8	32.0	0.0	0.0	100.0	0.2
Resto del mundo	1.6	0.1	4.7	5.7	0.9	1.2	0.5	0.3	0.6	0.0	-	1.1
	3.6	0.1	15.4	41.8	2.2	13.1	11.6	10.7	1.5	0.0	100.0	3.9
	100.0	100.0	100.0	100.0	100.0	100.0	100.0	100.0	100.0	100.0		100.0
TOTAL	8.5	4.8	12.7	28.4	9.5	43.5	95.6	123.6	10.2	0.0	-	336.9
	2.5	1.4	3.8	8.4	2.8	12.9	28.4	36.7	3.0	0.0	100.0	336.9

ECUADOR: ESTRUCTURA DE LAS IMPORTACIONES SEGUN SECCIONES DE LA CUCI Y ZONAS COPARTICIPES, 1972
(Estructuras por secciones y zonas en porcentajes. Totales cif en millones de dolares)

Cuadro 20 (continuación)

ZONAS COPARTICIPES	SECCIONES										TOTAL	
	0	1	2	3	4	5	6	7	8	9		
ALADI	8.3	2.6	18.0	85.8	6.1	15.6	17.7	4.0	13.4	0.0	-	15.0
	2.8	0.3	4.0	37.7	1.1	14.4	25.1	10.9	3.7	0.0	100.0	48.7
MCCA	0.0	0.0	0.0	0.0	0.0	0.7	0.1	0.0	0.0	0.0	-	0.1
	0.9	0.0	0.0	0.0	0.0	84.3	11.1	2.8	0.9	0.0	100.0	0.4
CARICOM	0.0	0.0	0.0	0.0	0.0	0.0	0.0	0.0	0.0	0.0	-	0.0
	0.0	0.0	0.0	0.0	0.0	69.6	0.0	4.3	26.1	0.0	100.0	0.0
OCDE	90.0	97.0	75.2	8.1	71.6	82.1	76.9	94.4	81.2	100.0	-	81.3
	5.6	1.8	3.1	0.7	2.4	14.1	20.2	47.8	4.1	0.2	100.0	263.6
EE.UU.	81.6	42.7	34.1	5.4	65.5	31.5	21.6	45.7	31.5	3.6	-	37.2
	11.1	1.7	3.0	1.0	4.8	11.8	12.4	50.6	3.5	0.0	100.0	120.5
Japon	0.0	0.0	21.6	0.8	0.0	2.0	25.5	12.9	7.3	0.0	-	12.1
	0.0	0.0	5.9	0.5	0.0	2.4	45.1	43.7	2.5	0.0	100.0	39.3
Resto	8.4	54.4	19.5	1.9	6.1	48.6	29.8	35.8	42.4	96.4	-	32.0
	1.3	2.6	2.0	0.4	0.5	21.1	19.9	46.1	5.5	0.6	100.0	103.8
CAME	0.0	0.2	1.8	0.3	0.0	0.9	3.8	1.2	1.5	0.0	-	1.6
	0.0	0.2	3.9	1.1	0.0	7.6	51.1	32.2	4.0	0.0	100.0	5.1
Asia	0.7	0.0	3.1	0.2	22.3	0.1	1.1	0.3	3.1	0.0	-	1.3
	3.0	0.0	8.1	1.3	48.6	1.2	19.2	8.4	10.3	0.0	100.0	4.1
Africa	0.1	0.0	0.5	0.0	0.0	0.3	0.0	0.0	0.0	0.0	-	0.1
	6.0	0.0	23.9	0.0	0.0	48.3	9.0	12.8	0.0	0.0	100.0	0.2
Resto del mundo	0.9	0.1	1.3	5.6	0.0	0.4	0.4	0.1	0.6	0.0	-	0.7
	7.0	0.3	6.5	56.7	0.0	8.5	13.3	3.6	4.1	0.0	100.0	2.1
	100.0	100.0	100.0	100.0	100.0	100.0	100.0	100.0	100.0	100.0	-	100.0
TOTAL	16.4	4.9	10.7	21.4	8.9	45.2	69.3	133.5	13.4	0.6	-	324.3
	5.1	1.5	3.3	6.6	2.7	13.9	21.4	41.2	4.1	0.2	100.0	324.3

ECUADOR: ESTRUCTURA DE LAS IMPORTACIONES SEGUN SECCIONES DE LA CUCI Y ZONAS COPARTICIPES, 1973
(Estructuras por secciones y zonas en porcentajes. Totales cif en millones de dolares)

Cuadro 20 (continuación)

ZONAS COPARTICIPES	SECCIONES										TOTAL	
	0	1	2	3	4	5	6	7	8	9		
ALADI	3.3	3.6	22.2	70.8	5.5	17.6	21.6	6.9	16.8	0.0	-	14.5
	1.4	0.4	5.6	15.0	0.8	18.0	33.6	19.7	5.6	0.0	100.0	57.5
NCCA	0.0	0.0	0.0	0.0	0.0	1.0	0.0	0.0	0.1	0.0	-	0.2
	0.3	0.0	0.0	0.0	0.0	83.2	4.3	10.2	2.0	0.0	100.0	0.7
CARICOM	0.0	0.0	0.0	0.0	0.0	0.1	0.0	0.0	0.0	0.0	-	0.0
	0.0	0.0	0.0	0.0	0.0	55.1	0.0	43.5	1.4	0.0	100.0	0.1
OCDE	95.3	96.1	68.4	16.4	65.5	79.8	73.0	91.6	76.9	100.0	-	81.6
	7.2	1.7	3.1	0.6	1.6	14.5	20.2	46.3	4.6	0.2	100.0	322.8
EE.UU.	88.0	23.8	27.5	10.8	62.0	28.5	16.6	39.2	27.3	0.2	-	33.8
	16.0	1.0	3.0	1.0	3.7	12.5	11.1	47.7	3.9	0.0	100.0	133.8
Japon	0.0	0.0	16.2	1.3	0.0	1.4	21.6	18.6	8.0	0.0	-	13.8
	0.0	0.0	4.3	0.3	0.0	1.5	35.4	55.7	2.8	0.0	100.0	54.5
Resto	7.3	72.3	24.7	4.4	3.5	49.9	34.8	33.9	41.6	99.8	-	34.0
	1.3	3.2	2.7	0.4	0.2	21.8	23.1	41.1	5.9	0.4	100.0	134.5
CAME	0.0	0.3	1.8	0.9	0.0	0.6	3.6	0.8	1.3	0.0	-	1.4
	0.0	0.3	4.9	2.1	0.0	6.2	59.3	22.8	4.4	0.0	100.0	5.5
Asia	1.1	0.0	5.2	0.3	27.9	0.1	1.2	0.6	4.1	0.0	-	1.5
	4.4	0.0	12.5	0.6	36.8	1.2	16.9	14.8	12.7	0.0	100.0	6.1
Africa	0.2	0.0	1.0	0.0	0.0	0.1	0.1	0.0	0.0	0.0	-	0.1
	12.7	0.0	39.2	0.0	0.0	20.3	15.1	11.4	1.3	0.0	100.0	0.4
Resto del mundo	0.0	0.0	1.2	11.5	1.1	0.7	0.5	0.0	0.8	0.0	-	0.7
	0.1	0.1	6.6	51.0	3.4	14.3	16.9	2.0	5.6	0.0	100.0	2.7
	100.0	100.0	100.0	100.0	100.0	100.0	100.0	100.0	100.0	100.0	-	100.0
TOTAL	24.3	5.9	14.6	12.1	8.1	58.8	89.3	163.1	19.2	0.5	-	395.7
	6.1	1.5	3.7	3.1	2.0	14.8	22.6	41.2	4.8	0.1	100.0	395.7

ECUADOR: ESTRUCTURA DE LAS IMPORTACIONES SEGUN SECCIONES DE LA CUCI Y ZONAS COPARTICIPES, 1974
(Estructuras por secciones y zonas en porcentajes. Totales cif en millones de dolares)

Cuadro 20 (continuación)

ZONAS COPARTICIPES	SECCIONES										TOTAL	
	0	1	2	3	4	5	6	7	8	9		
ALADI	6.5 2.7	18.9 1.7	25.4 5.4	70.0 20.7	4.7 0.6	16.3 15.5	18.5 26.1	8.2 21.0	23.1 6.2	20.0 0.0	- 100.0	15.8 106.2
MCCA	0.0 0.4	0.3 2.3	0.0 0.1	0.0 0.0	0.0 0.0	1.0 80.1	0.0 1.8	0.1 12.1	0.1 3.1	0.0 0.0	- 100.0	0.2 1.2
CARICOM	0.0 0.0	0.0 0.0	0.0 0.0	7.6 100.0	0.0 0.0	0.0 0.0	0.0 0.0	0.0 0.0	0.0 0.0	0.0 0.0	- 100.0	0.4 2.4
OCDE	92.2 7.6	77.6 1.4	64.6 2.7	8.3 0.5	81.5 2.2	79.6 15.0	76.2 21.2	89.5 45.5	71.2 3.8	80.0 0.0	- 100.0	79.5 535.6
EE.UU.	83.0 15.1	32.5 1.3	25.2 2.4	5.2 0.7	75.6 4.6	31.3 13.0	22.2 13.7	40.8 45.8	30.0 3.5	20.0 0.0	- 100.0	36.0 242.7
Japon	0.0 0.0	0.0 0.0	15.8 4.0	0.7 0.2	0.0 0.0	1.3 1.5	23.9 40.2	16.7 51.4	8.0 2.6	0.0 0.0	- 100.0	13.1 88.5
Resto	9.2 2.0	45.1 2.1	23.6 2.6	2.5 0.4	5.9 0.4	46.9 23.2	30.2 22.0	32.0 42.6	33.1 4.6	60.0 0.0	- 100.0	30.3 204.4
CAME	0.0 0.0	0.3 0.3	1.5 3.9	1.2 4.3	0.0 0.0	0.7 8.5	3.1 53.4	0.8 26.2	1.0 3.4	0.0 0.0	- 100.0	1.3 8.7
Asia	1.1 4.8	0.0 0.0	4.8 10.4	0.8 2.3	13.8 19.5	0.2 2.3	1.6 23.5	1.0 25.9	4.1 11.3	0.0 0.0	- 100.0	1.5 10.4
Africa	0.2 7.3	2.9 23.5	1.3 25.2	0.0 0.0	0.0 0.0	0.2 18.6	0.1 9.2	0.1 16.2	0.0 0.0	0.0 0.0	- 100.0	0.2 1.2
Resto del mundo	0.0 0.0	0.1 0.1	2.4 6.6	12.1 46.7	0.0 0.0	1.9 24.1	0.4 7.0	0.4 13.9	0.5 1.6	0.0 0.0	- 100.0	1.2 8.1
	100.0	100.0	100.0	100.0	100.0	100.0	100.0	100.0	100.0	100.0		100.0
TOTAL	44.2 6.6	9.6 1.4	22.7 3.4	31.4 4.7	14.7 2.2	101.0 15.0	149.2 22.1	272.5 40.4	28.6 4.2	0.0 0.0	- 100.0	673.8 673.8

ECUADOR: ESTRUCTURA DE LAS IMPORTACIONES SEGUN SECCIONES DE LA CUCI Y ZONAS COPARTICIPES, 1975
(Estructuras por secciones y zonas en porcentajes. Totales cif en millones de dolares)

Cuadro 20 (continuación)

ZONAS COPARTICIPES	SECCIONES										TOTAL	
	0	1	2	3	4	5	6	7	8	9		
ALADI	3.3	3.9	4.8	57.8	2.1	13.4	18.3	7.6	19.5	2.1	-	11.9
	1.6	0.5	0.8	10.1	0.2	15.9	32.9	30.0	8.1	0.0	100.0	117.4
NCCA	4.2	0.3	0.0	0.0	0.0	0.6	0.6	0.1	0.1	0.0	-	0.5
	47.8	0.9	0.0	0.0	0.0	15.6	26.9	8.1	0.8	0.0	100.0	5.1
CARICOM	0.0	0.0	0.0	7.8	0.0	0.1	0.0	0.0	0.0	0.0	-	0.2
	0.0	0.0	0.0	89.7	0.0	9.8	0.3	0.1	0.0	0.0	100.0	1.8
OCDE	91.2	91.2	88.5	21.5	97.2	82.0	77.0	89.8	74.7	97.9	-	83.9
	6.5	1.6	2.1	0.5	1.1	13.8	19.7	50.2	4.4	0.1	100.0	824.7
EE.UU.	81.1	42.7	40.6	14.9	92.6	31.1	23.8	43.4	37.8	97.0	-	39.2
	12.3	1.6	2.1	0.8	2.2	11.2	13.0	51.8	4.7	0.2	100.0	385.6
Japon	0.0	0.0	21.5	2.8	0.0	4.2	27.6	16.5	7.6	0.0	-	15.1
	0.0	0.0	2.8	0.4	0.0	3.9	39.3	51.1	2.5	0.0	100.0	148.7
Resto	10.1	48.5	26.4	3.8	4.5	46.7	25.6	30.0	29.3	0.8	-	29.6
	2.0	2.4	1.8	0.3	0.1	22.3	18.6	47.5	4.9	0.0	100.0	290.5
CAME	0.0	0.3	0.1	0.6	0.0	0.3	1.2	1.0	1.1	0.0	-	0.8
	0.0	0.5	0.2	1.4	0.0	5.6	30.9	55.0	6.5	0.0	100.0	8.3
Asia	1.3	0.0	5.6	0.6	0.7	0.2	2.0	1.3	4.1	0.0	-	1.5
	5.1	0.0	7.6	0.8	0.4	1.9	29.2	41.2	13.8	0.0	100.0	14.6
Africa	0.0	4.4	1.0	0.0	0.0	0.1	0.2	0.1	0.0	0.0	-	0.2
	1.4	37.7	11.2	0.0	0.0	12.1	20.0	17.3	0.3	0.0	100.0	1.7
Resto del mundo	0.0	0.0	0.1	11.7	0.0	3.2	0.7	0.1	0.5	0.0	-	0.9
	0.0	0.1	0.2	26.4	0.0	49.1	16.6	5.0	2.6	0.0	100.0	9.1
	100.0	100.0	100.0	100.0	100.0	100.0	100.0	100.0	100.0	100.0		100.0
TOTAL	58.7	14.6	19.7	20.5	9.1	138.7	211.4	460.6	48.4	0.8	-	982.5
	6.0	1.5	2.0	2.1	0.9	14.1	21.5	46.9	4.9	0.1	100.0	982.5

ECUADOR: ESTRUCTURA DE LAS IMPORTACIONES SEGUN SECCIONES DE LA CUCI Y ZONAS COPARTICIPES, 1976
(Estructuras por secciones y zonas en porcentajes. Totales cif en millones de dolares)

Cuadro 20 (continuación)

ZONAS COPARTICIPES	SECCIONES										TOTAL	
	0	1	2	3	4	5	6	7	8	9		
ALADI	10.8	4.5	6.1	14.8	5.2	15.4	21.4	6.7	13.6	2.9	-	11.8
	4.3	0.6	1.2	1.5	0.9	17.9	39.6	26.5	7.4	0.0	100.0	111.7
MCCA	0.3	1.6	0.0	0.0	0.0	1.3	0.9	0.0	0.0	0.0	-	0.4
	3.7	5.7	0.1	0.0	0.0	40.0	45.7	4.5	0.4	0.0	100.0	4.2
CARICOM	0.0	0.0	0.0	0.0	0.0	0.0	0.0	0.0	0.0	0.0	-	0.0
	0.0	0.0	0.0	0.0	0.0	0.0	33.3	60.0	6.7	0.0	100.0	0.0
OCDE	87.1	90.5	79.7	32.0	65.4	79.1	73.4	91.0	78.8	97.0	-	83.1
	4.9	1.7	2.3	0.5	1.6	13.0	19.2	50.7	6.1	0.1	100.0	789.4
EE.UU.	75.7	40.2	38.9	21.2	63.5	36.2	21.1	43.8	51.7	91.5	-	39.8
	8.9	1.6	2.3	0.6	3.3	12.4	11.6	50.9	8.3	0.2	100.0	378.3
Japon	0.0	0.0	14.1	1.2	0.0	3.0	34.4	17.7	6.3	0.2	-	16.9
	0.0	0.0	2.0	0.1	0.0	2.4	44.5	48.6	2.4	0.0	100.0	160.1
Resto	11.3	50.3	26.8	9.6	1.9	39.9	17.9	29.5	20.8	5.3	-	26.4
	2.0	3.0	2.4	0.4	0.2	20.6	14.7	51.7	5.0	0.0	100.0	251.0
CAME	0.0	0.5	1.0	1.2	0.0	0.9	0.6	0.5	4.4	0.0	-	0.8
	0.0	1.0	2.9	1.8	0.0	15.6	16.3	29.0	33.5	0.0	100.0	7.9
Asia	1.6	0.0	5.4	4.9	29.4	0.3	1.4	1.2	2.3	0.0	-	1.9
	4.0	0.0	6.6	3.1	32.0	1.8	16.5	28.1	7.9	0.0	100.0	18.1
Africa	0.1	0.3	0.2	0.0	0.0	0.1	0.1	0.1	0.0	0.0	-	0.1
	5.4	4.3	4.9	0.0	0.0	8.8	21.2	55.1	0.4	0.0	100.0	1.0
Resto del mundo	0.0	2.5	7.5	47.1	0.0	2.9	2.1	0.4	0.8	0.2	-	1.9
	0.0	2.1	9.4	30.1	0.0	21.1	23.9	10.6	2.8	0.0	100.0	17.7
	100.0	100.0	100.0	100.0	100.0	100.0	100.0	100.0	100.0	100.0	-	100.0
TOTAL	44.5	14.7	22.3	11.3	19.7	129.7	206.8	439.7	60.7	0.6	-	950.1
	4.7	1.6	2.3	1.2	2.1	13.7	21.8	46.3	6.4	0.1	100.0	950.1

ECUADOR: ESTRUCTURA DE LAS IMPORTACIONES SEGUN SECCIONES DE LA CUCI Y ZONAS COPARTICIPES, 1977
(Estructuras por secciones y zonas en porcentajes. Totales cif en millones de dolares)

Cuadro 20 (continuación)

ZONAS COPARTICIPES	SECCIONES										TOTAL	
	0	1	2	3	4	5	6	7	8	9		
ALADI	13.0	4.0	8.2	22.2	0.9	16.1	20.1	7.4	15.8	0.0	-	12.0
	4.2	0.6	1.5	1.6	0.1	15.9	38.1	30.3	7.5	0.0	100.0	139.7
HCCA	0.3	0.0	0.0	0.0	0.0	0.6	0.2	0.0	0.0	0.0	-	0.1
	7.2	0.0	0.0	0.0	0.0	52.7	30.0	9.3	0.8	0.0	100.0	1.7
CARICOM	0.0	0.0	0.0	0.0	0.0	0.0	0.0	0.0	0.0	0.0	-	0.0
	87.5	0.0	0.0	0.0	0.0	0.0	0.0	12.5	0.0	0.0	100.0	0.0
OCDE	84.9	94.1	81.2	42.4	64.2	76.3	73.8	89.8	78.6	99.1	-	82.9
	4.0	2.2	2.1	0.5	1.1	10.9	20.2	53.6	5.4	0.0	100.0	964.7
EE.UU.	61.8	64.8	38.8	30.1	58.5	32.6	25.2	42.4	45.3	1.3	-	38.7
	6.3	3.2	2.2	0.7	2.1	10.0	14.8	54.1	6.7	0.0	100.0	450.9
Japón	0.7	0.0	12.7	4.6	0.0	2.5	29.0	22.4	9.1	0.0	-	18.8
	0.1	0.0	1.5	0.2	0.0	1.6	35.0	58.8	2.7	0.0	100.0	219.1
Resto	22.4	29.3	29.7	7.8	5.7	41.2	19.5	25.0	24.3	97.9	-	25.3
	3.5	2.2	2.5	0.3	0.3	19.3	17.5	48.8	5.5	0.1	100.0	294.7
CARE	0.0	0.2	0.6	1.0	0.0	3.5	1.0	0.6	1.1	0.0	-	1.0
	0.1	0.4	1.4	0.9	0.0	41.0	22.3	28.0	5.9	0.0	100.0	11.7
Asia	1.7	0.0	6.5	11.3	34.9	0.3	2.0	1.5	3.8	0.0	-	2.3
	3.0	0.0	6.3	4.5	21.4	1.4	20.4	33.5	9.7	0.0	100.0	26.3
Africa	0.1	1.6	0.3	0.0	0.0	0.1	2.1	0.2	0.0	0.0	-	0.6
	0.9	4.9	1.1	0.0	0.0	2.5	77.1	13.4	0.1	0.0	100.0	7.0
Resto del mundo	0.0	0.1	3.1	23.1	0.0	3.1	0.8	0.5	0.7	0.9	-	1.1
	0.0	0.2	6.1	18.5	0.0	33.2	11.6	21.9	3.5	0.0	100.0	13.0
	100.0	100.0	100.0	100.0	100.0	100.0	100.0	100.0	100.0	100.0		100.0
TOTAL	45.7	22.4	25.3	10.4	16.1	138.3	264.2	575.2	66.4	0.2	-	1164.1
	3.9	1.9	2.2	0.9	1.4	11.9	22.7	49.4	5.7	0.0	100.0	1164.1

ECUADOR: ESTRUCTURA DE LAS IMPORTACIONES SEGUN SECCIONES DE LA CUCI Y ZONAS COPARTICIPES, 1978
(Estructuras por secciones y zonas en porcentajes. Totales cif en millones de dolares)

Cuadro 20 (continuación)

ZONAS COPARTICIPES	SECCIONES										TOTAL	
	0	1	2	3	4	5	6	7	8	9		
ALADI	13.9	5.3	9.8	28.0	0.3	15.6	19.3	6.7	13.9	36.8	-	11.2
	5.7	0.9	1.6	2.3	0.0	15.7	34.4	30.7	8.7	0.0	100.0	167.9
MCCA	0.3	0.0	0.0	0.0	0.0	1.0	0.2	0.1	0.0	0.0	-	0.2
	7.3	0.0	0.0	0.0	0.0	50.9	19.1	22.5	0.2	0.0	100.0	3.2
CARICOM	0.0	0.0	0.0	0.0	0.0	0.0	0.1	0.0	0.0	0.0	-	0.0
	4.6	0.0	0.0	0.0	0.0	12.9	81.4	0.0	0.0	0.0	100.0	0.5
OCDE	82.7	94.4	82.1	35.5	94.1	77.4	73.2	89.0	81.2	63.2	-	83.2
	4.6	2.1	1.8	0.4	1.5	10.5	17.6	54.6	6.8	0.0	100.0	1243.8
EE.UU.	63.8	52.0	42.6	25.1	84.1	32.8	21.1	40.8	52.3	20.5	-	38.5
	7.7	2.5	2.0	0.6	2.8	9.6	11.0	54.2	9.5	0.0	100.0	575.3
Japon	0.0	0.1	7.9	3.4	0.0	3.3	26.5	19.4	5.7	0.0	-	16.2
	0.0	0.0	0.9	0.2	0.0	2.3	32.9	61.2	2.5	0.0	100.0	241.6
Resto	18.9	42.4	31.6	7.0	10.0	41.3	25.5	28.8	23.1	42.7	-	28.6
	3.1	2.8	2.0	0.2	0.5	16.4	17.9	51.5	5.7	0.0	100.0	426.9
CAME	1.6	0.2	0.1	0.8	0.0	1.4	1.3	2.1	0.5	0.0	-	1.6
	4.6	0.3	0.1	0.5	0.0	9.6	16.7	66.2	2.1	0.0	100.0	24.2
Asia	1.3	0.0	4.8	8.0	5.7	1.5	2.8	1.5	3.5	0.0	-	2.0
	2.9	0.0	4.3	3.6	3.6	8.5	27.8	37.2	12.1	0.0	100.0	30.4
Africa	0.1	0.0	0.2	0.0	0.0	0.3	2.7	0.1	0.0	0.0	-	0.6
	1.1	0.0	0.7	0.0	0.0	5.4	88.0	4.6	0.3	0.0	100.0	9.2
Resto del mundo	0.0	0.1	3.0	27.7	0.0	2.8	0.3	0.5	0.9	0.0	-	1.0
	0.1	0.2	5.4	24.2	0.0	30.8	6.5	26.8	6.0	0.0	100.0	15.6
	100.0	100.0	100.0	100.0	100.0	100.0	100.0	100.0	100.0	100.0		100.0
TOTAL	69.1	28.0	27.4	13.6	19.5	169.2	299.7	763.4	104.8	0.1	-	1494.9
	4.6	1.9	1.8	0.9	1.3	11.3	20.1	51.1	7.0	0.0	100.0	1494.9

ECUADOR: ESTRUCTURA DE LAS IMPORTACIONES SEGUN SECCIONES DE LA CUCI Y ZONAS COPARTICIPES, 1979
(Estructuras por secciones y zonas en porcentajes. Totales cif en millones de dolares)

Cuadro 20 (continuación)

ZONAS COPARTICIPES	SECCIONES										TOTAL	
	0	1	2	3	4	5	6	7	8	9		
ALADI	18.2	6.9	12.9	29.4	0.8	14.5	19.8	8.9	12.5	0.0	-	12.7
	8.0	0.8	2.1	2.5	0.1	14.1	30.5	35.3	6.5	0.0	100.0	201.4
MCCA	0.4	0.0	0.0	0.0	0.0	0.6	1.6	0.0	0.0	0.0	-	0.4
	5.5	0.0	0.0	0.0	0.0	18.0	75.0	1.4	0.1	0.0	100.0	6.5
CARICOM	0.0	0.1	0.0	0.0	0.0	0.0	0.0	0.0	0.0	0.0	-	0.0
	0.0	37.5	0.0	0.0	0.0	42.5	2.5	0.0	17.5	0.0	100.0	0.0
OCDE	79.9	91.9	80.9	42.7	97.2	80.0	69.7	81.7	82.6	100.0	-	79.0
	5.7	1.6	2.2	0.6	1.5	12.5	17.2	51.9	6.9	0.0	100.0	1254.6
EE.UU.	54.6	51.9	42.1	29.1	93.2	38.5	26.3	39.1	50.6	96.4	-	38.9
	7.8	1.8	2.3	0.8	2.9	12.2	13.2	50.3	8.6	0.0	100.0	618.4
Japon	0.3	0.1	3.8	4.0	0.0	2.9	16.8	14.4	6.5	0.0	-	11.4
	0.1	0.0	0.7	0.4	0.0	3.1	28.8	63.2	3.7	0.0	100.0	181.2
Resto	25.0	39.9	35.0	9.7	3.9	38.7	26.6	28.2	25.5	3.6	-	28.7
	4.9	1.9	2.6	0.4	0.2	16.7	18.1	49.4	5.9	0.0	100.0	455.0
CAME	0.1	0.6	0.0	0.0	0.0	1.1	1.1	4.8	0.5	0.0	-	2.8
	0.2	0.3	0.0	0.0	0.0	4.9	8.1	85.4	1.1	0.0	100.0	44.3
Asia	1.0	0.0	5.6	6.0	2.0	0.4	3.7	1.4	3.7	0.0	-	2.0
	2.8	0.0	5.9	3.3	1.2	2.6	36.9	34.8	12.3	0.0	100.0	31.4
Africa	0.4	0.0	0.2	0.0	0.0	1.9	3.4	1.6	0.0	0.0	-	1.7
	1.2	0.0	0.2	0.0	0.0	13.8	38.2	46.4	0.0	0.0	100.0	27.2
Resto del mundo	0.0	0.6	0.5	21.9	0.0	1.4	0.7	1.6	0.7	0.0	-	1.4
	0.1	0.5	0.7	16.7	0.0	12.0	9.5	57.1	3.3	0.0	100.0	22.6
	100.0	100.0	100.0	100.0	100.0	100.0	100.0	100.0	100.0	100.0	-	100.0
TOTAL	88.7	21.9	33.6	17.3	19.5	195.9	310.2	796.1	104.6	0.2	-	1588.0
	5.6	1.4	2.1	1.1	1.2	12.3	19.5	50.1	6.6	0.0	100.0	1588.0

ECUADOR: ESTRUCTURA DE LAS IMPORTACIONES SEGUN SECCIONES DE LA CUCI Y ZONAS COPARTICIPES, 1980
(Estructuras por secciones y zonas en porcentajes. Totales cif en millones de dolares)

Cuadro 20 (continuación)

ZONAS COPARTICIPES	SECCIONES										TOTAL	
	0	1	2	3	4	5	6	7	8	9		
ALADI	9.5 4.4	7.8 0.6	17.1 3.4	16.0 13.6	0.5 0.1	15.0 16.1	19.8 32.0	6.7 24.2	13.4 5.5	5.6 0.0	- 100.0	11.8 265.6
MCCA	0.2 4.8	0.0 0.0	0.0 0.0	0.0 0.0	0.0 0.0	0.5 32.5	0.5 48.6	0.1 12.8	0.1 1.2	0.0 0.0	- 100.0	0.2 4.7
CARICOM	0.0 0.0	0.0 0.0	0.0 0.0	4.9 97.3	0.0 0.0	0.1 2.7	0.0 0.0	0.0 0.0	0.0 0.0	0.0 0.0	- 100.0	0.5 11.4
OCDE	87.3 6.4	89.9 1.2	73.2 2.4	10.3 1.4	90.9 1.7	77.2 13.3	68.3 17.8	87.0 50.7	78.0 5.2	94.4 0.0	- 100.0	73.8 1655.8
EE.UU.	68.9 10.5	47.6 1.3	41.2 2.8	3.7 1.1	88.7 3.4	40.2 14.3	27.3 14.7	39.1 47.1	35.8 4.9	43.9 0.0	- 100.0	35.7 800.4
Japon	0.0 0.0	0.3 0.0	3.3 0.7	1.1 0.9	0.0 0.0	2.6 2.8	17.8 28.7	17.7 64.0	7.0 2.9	0.0 0.0	- 100.0	11.9 266.9
Resto	18.4 3.8	41.9 1.5	28.6 2.6	5.5 2.1	2.2 0.1	34.4 16.7	23.2 17.0	30.2 49.6	35.2 6.5	50.5 0.0	- 100.0	26.2 588.4
CAME	1.2 3.3	1.5 0.7	0.0 0.0	0.0 0.0	0.0 0.0	1.9 12.7	0.5 4.8	3.5 76.6	0.8 1.9	0.0 0.0	- 100.0	1.9 43.7
Asia	0.9 1.4	0.0 0.0	7.4 5.0	7.3 20.8	8.6 3.4	1.9 6.8	4.9 26.8	2.2 26.5	6.8 9.3	0.0 0.0	- 100.0	3.5 79.3
Africa	0.6 2.2	0.0 0.0	2.3 4.1	0.0 0.1	0.0 0.0	1.5 14.2	5.4 77.1	0.1 2.1	0.1 0.2	0.0 0.0	- 100.0	1.3 30.1
Resto del mundo	0.2 0.2	0.8 0.1	0.0 0.0	61.5 90.6	0.0 0.0	1.9 3.4	0.6 1.5	0.5 3.4	0.9 0.7	0.0 0.0	- 100.0	6.8 153.4
	100.0	100.0	100.0	100.0	100.0	100.0	100.0	100.0	100.0	100.0		100.0
TOTAL	121.7 5.4	21.4 1.0	53.4 2.4	226.1 10.1	31.0 1.4	285.6 12.7	430.4 19.2	964.7 43.0	109.6 4.9	0.1 0.0	- 100.0	2244.0 2244.0

Ecuador: ESTRUCTURA DE LAS IMPORTACIONES SEGUN SECCIONES DE LA CUCI Y ZONAS COPARTICIPES, 1981
(Estructuras por secciones y zonas en porcentajes. Totales cif en millones de dolares)

Cuadro 20 (continuación)

ZONAS COPARTICIPES	SECCIONES										TOTAL	
	0	1	2	3	4	5	6	7	8	9		
ALADI	6.4 2.4	13.4 0.7	9.9 1.3	20.8 20.9	0.3 0.0	20.1 17.4	19.0 23.6	7.6 26.6	18.1 7.0	2.0 0.0	- 100.0	13.1 249.8
MCCA	3.4 25.1	0.0 0.0	0.0 0.0	0.0 0.0	0.0 0.0	1.2 20.4	2.1 52.3	0.0 1.3	0.1 1.0	0.0 0.0	- 100.0	0.7 12.8
CARICOM	0.0 0.1	0.0 0.0	0.5 1.3	4.7 97.8	0.0 0.0	0.0 0.9	0.0 0.0	0.0 0.0	0.0 0.0	0.0 0.0	- 100.0	0.6 12.0
OCDE	88.4 6.2	83.6 0.9	82.8 2.0	5.0 0.9	98.9 1.0	74.8 11.9	69.6 15.9	86.7 55.9	76.2 5.4	97.5 0.0	- 100.0	71.4 1362.3
EE.UU.	66.4 9.1	46.3 0.9	44.2 2.1	1.1 0.4	92.5 1.9	38.2 12.0	29.1 13.1	42.4 54.1	44.2 6.2	93.1 0.1	- 100.0	36.1 688.7
Japon	0.1 0.0	1.0 0.1	2.5 0.4	0.3 0.3	0.0 0.0	2.2 2.1	14.8 19.7	19.6 74.3	7.7 3.2	0.0 0.0	- 100.0	12.2 232.2
Resto	22.0 4.7	36.2 1.1	36.1 2.7	3.7 2.1	6.5 0.2	34.3 16.8	25.7 18.1	24.6 48.9	24.4 5.3	4.5 0.0	- 100.0	23.1 441.4
CARE	0.3 1.8	1.3 1.3	0.0 0.0	0.0 0.0	0.0 0.0	1.2 18.9	0.6 12.9	1.0 62.8	0.3 2.2	0.0 0.0	- 100.0	0.7 13.8
Asia	0.8 0.9	0.2 0.0	2.9 1.1	10.8 32.9	0.8 0.1	0.5 1.3	4.4 16.9	3.9 41.6	4.3 5.1	0.0 0.0	- 100.0	4.3 81.8
Africa	0.2 1.1	0.0 0.0	1.7 3.8	0.0 0.0	0.0 0.0	0.6 9.4	3.8 80.6	0.1 4.8	0.0 0.2	0.0 0.0	- 100.0	0.8 14.5
Resto del mundo	0.6 0.3	1.4 0.1	2.3 0.5	58.8 91.2	0.0 0.0	1.5 2.0	0.5 0.9	0.8 4.3	0.9 0.6	0.5 0.0	- 100.0	8.5 161.5
	100.0	100.0	100.0	100.0	100.0	100.0	100.0	100.0	100.0	100.0		100.0
TOTAL	94.8 5.0	13.9 0.7	32.9 1.7	250.7 13.1	14.4 0.8	216.1 11.3	310.6 16.3	877.9 46.0	96.8 5.1	0.4 0.0	- 100.0	1908.5 1908.5

ECUADOR: ESTRUCTURA DE LAS IMPORTACIONES SEGUN SECCIONES DE LA CUCI Y ZONAS COPARTICIPES, 1982
(Estructuras por secciones y zonas en porcentajes. Totales cif en millones de dolares)

Cuadro 20 (conclusión)

ZONAS COPARTICIPES	SECCIONES										TOTAL	
	0	1	2	3	4	5	6	7	8	9		
ALADI	10.3	14.1	24.1	10.1	1.9	16.2	19.5	7.6	12.0	0.0	-	12.6
	2.2	0.7	6.6	1.3	0.3	24.9	31.5	26.4	6.1	0.0	100.0	219.0
MCCA	2.8	0.0	0.0	0.0	0.0	1.8	0.3	0.0	0.0	0.0	-	0.5
	15.3	0.0	0.0	0.0	0.0	69.2	12.1	3.4	0.0	0.0	100.0	8.8
CARICOM	0.0	0.0	0.0	3.1	0.0	0.1	0.0	0.0	0.0	0.0	-	0.1
	0.0	0.0	0.0	73.1	0.0	26.9	0.0	0.0	0.0	0.0	100.0	1.2
OCDE	79.7	81.8	69.4	34.5	97.7	78.0	69.7	86.8	77.3	99.1	-	79.5
	2.7	0.7	3.0	0.7	2.1	18.9	17.8	47.8	6.2	0.0	100.0	1381.0
EE.UU.	43.5	32.8	38.7	16.6	94.7	40.5	24.4	41.3	36.5	87.0	-	37.8
	3.1	0.6	3.5	0.7	4.2	20.7	13.1	47.8	6.2	0.0	100.0	656.5
Japon	0.0	1.8	3.3	5.0	0.0	1.5	17.0	21.0	8.7	0.0	-	13.7
	0.0	0.1	0.8	0.6	0.0	2.1	25.3	67.1	4.0	0.0	100.0	238.3
Resto	36.2	47.1	27.5	12.9	2.9	36.1	28.3	24.5	32.1	12.1	-	28.0
	3.5	1.1	3.4	0.7	0.2	24.9	20.6	38.3	7.3	0.0	100.0	486.2
CAME	2.1	4.1	0.0	0.0	0.0	1.2	0.9	1.0	0.6	0.0	-	1.0
	5.9	2.7	0.1	0.0	0.0	22.7	18.3	46.4	3.9	0.0	100.0	17.0
Asia	1.4	0.0	5.2	2.4	0.4	0.7	6.1	3.9	8.1	0.0	-	3.9
	1.0	0.0	4.6	1.0	0.2	3.4	32.2	44.3	13.3	0.0	100.0	67.3
Africa	0.3	0.0	1.0	0.0	0.0	1.3	2.9	0.1	0.0	0.0	-	0.9
	0.9	0.0	3.6	0.0	0.0	27.4	61.6	6.3	0.3	0.0	100.0	16.4
Resto del mundo	3.4	0.0	0.3	49.9	0.0	0.7	0.6	0.4	2.0	0.9	-	1.5
	6.2	0.0	0.8	54.6	0.0	8.5	8.3	13.0	8.7	0.0	100.0	25.7
	100.0	100.0	100.0	100.0	100.0	100.0	100.0	100.0	100.0	100.0	-	100.0
	-	-	-	-	-	-	-	-	-	-	-	-
TOTAL	47.3	11.2	60.0	28.1	29.4	335.1	353.5	760.2	111.4	0.3	-	1736.5
	2.7	0.6	3.5	1.6	1.7	19.3	20.4	43.8	6.4	0.0	100.0	1736.5

Gráfico 20

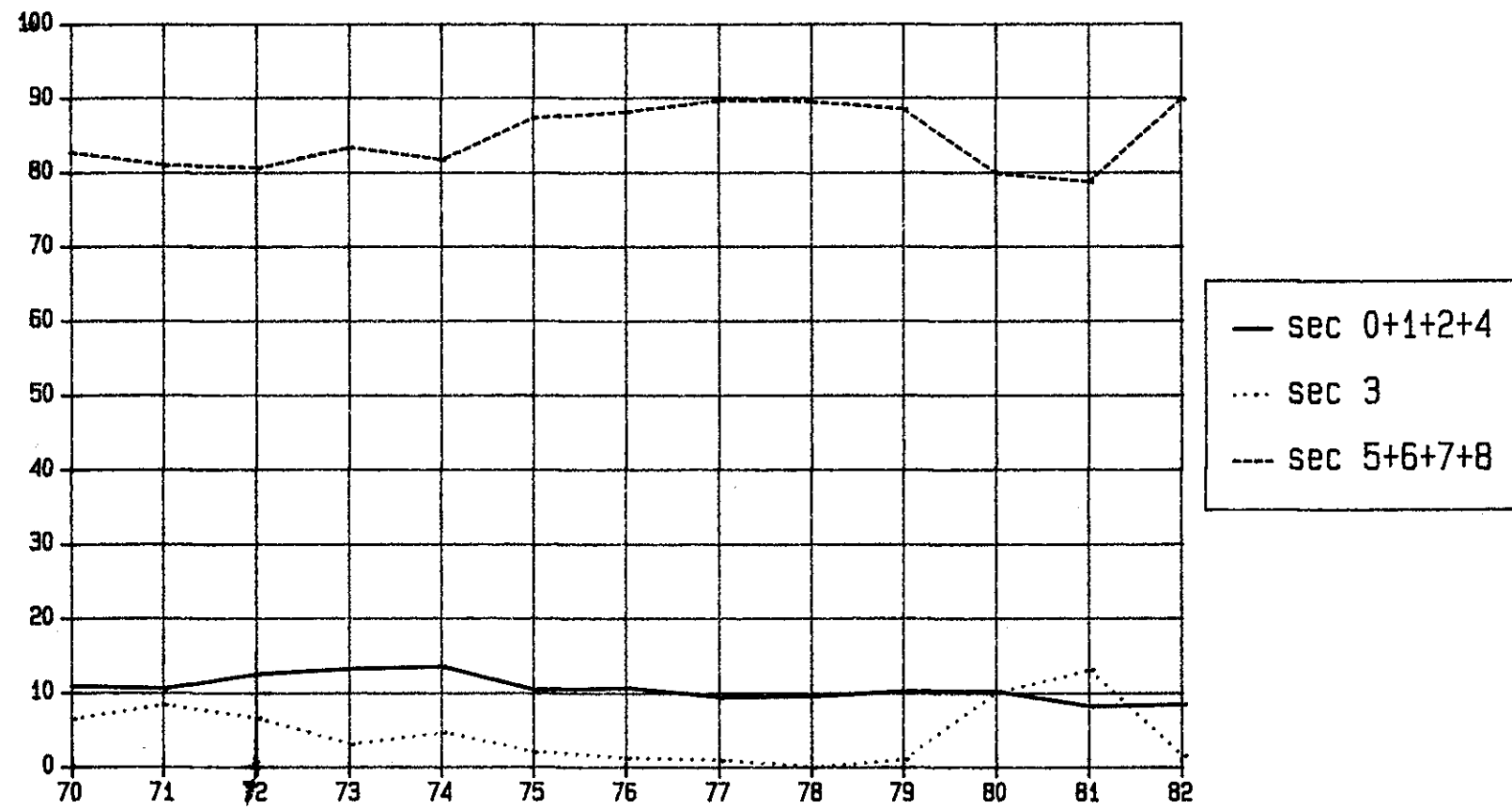
ECUADOR: Estructura de las importaciones
según secciones de la CUCI (Porcentajes)

Cuadro 21

EL SALVADOR: ESTRUCTURA DE LAS EXPORTACIONES SEGUN SECCIONES DE LA CUCI Y ZONAS COPARTICIPES, 1970
(Estructuras por secciones y zonas en porcentajes. Totales fob en millones de dolares)

ZONAS COPARTICIPES	SECCIONES										TOTAL	
	0	1	2	3	4	5	6	7	8	9		
ALADI	0.0	0.0	0.0	0.0	29.1	0.1	0.2	1.6	0.1	0.0	-	0.2
	0.7	0.0	0.5	0.0	54.3	4.2	15.6	21.9	2.8	0.0	100.0	0.4
NCCA	5.0	98.5	2.8	100.0	68.8	94.8	96.7	90.1	97.1	0.0	-	32.3
	9.2	0.3	0.9	1.5	0.7	17.8	42.3	7.2	20.0	0.0	100.0	73.7
CARICOM	0.0	1.5	0.0	0.0	0.0	0.0	0.1	0.0	0.0	0.0	-	0.0
	0.0	5.4	0.0	0.0	0.0	5.4	82.1	3.6	3.6	0.0	100.0	0.1
OCDE	90.2	0.0	96.8	0.0	2.1	3.8	1.9	4.2	2.3	100.0	-	64.3
	82.5	0.0	16.3	0.0	0.0	0.4	0.4	0.2	0.2	0.0	100.0	146.7
EE.UU.	35.1	0.0	2.7	0.0	0.9	3.4	0.3	2.4	2.2	100.0	-	21.4
	96.5	0.0	1.4	0.0	0.0	1.0	0.2	0.3	0.7	0.0	100.0	48.7
Japon	1.9	0.0	91.0	0.0	0.0	0.0	0.1	1.1	0.0	0.0	-	11.0
	9.9	0.0	89.7	0.0	0.0	0.0	0.1	0.3	0.0	0.0	100.0	25.1
Resto	53.3	0.0	3.1	0.0	1.2	0.4	1.5	0.7	0.1	0.0	-	31.9
	98.1	0.0	1.1	0.0	0.0	0.1	0.7	0.1	0.0	0.0	100.0	72.9
CAME	4.7	0.0	0.0	0.0	0.0	0.0	0.0	0.0	0.0	0.0	-	2.8
	100.0	0.0	0.0	0.0	0.0	0.0	0.0	0.0	0.0	0.0	100.0	6.4
Asia	0.0	0.0	0.4	0.0	0.0	0.0	0.0	0.0	0.0	0.0	-	0.0
	4.7	0.0	91.6	0.0	0.0	0.0	3.7	0.0	0.0	0.0	100.0	0.1
Africa	0.0	0.0	0.0	0.0	0.0	0.0	0.0	0.0	0.0	0.0	-	0.0
	96.8	0.0	3.2	0.0	0.0	0.0	0.0	0.0	0.0	0.0	100.0	0.0
Resto del mundo	0.0	0.0	0.0	0.0	0.0	1.3	1.0	4.1	0.5	0.0	-	0.4
	5.7	0.0	0.0	0.0	0.0	20.5	37.9	27.1	8.8	0.0	100.0	0.9
	100.0	100.0	100.0	100.0	100.0	100.0	100.0	100.0	100.0	100.0		100.0
TOTAL	134.2	0.2	24.7	1.1	0.8	13.9	32.2	5.9	15.2	0.0	-	228.3
	58.8	0.1	10.8	0.5	0.4	6.1	14.1	2.6	6.7	0.0	100.0	228.3

EL SALVADOR: ESTRUCTURA DE LAS EXPORTACIONES SEGUN SECCIONES DE LA CUCI Y ZONAS COPARTICIPES, 1971
(Estructuras por secciones y zonas en porcentajes. Totales fob en millones de dolares)

Cuadro 21 (continuación)

ZONAS COPARTICIPES	SECCIONES										TOTAL	
	0	1	2	3	4	5	6	7	8	9		
ALADI	0.0 4.1	0.0 0.0	0.0 1.1	0.0 0.0	15.8 40.4	0.0 0.6	0.2 16.8	2.8 31.8	0.2 5.2	0.0 0.0	- 100.0	0.2 0.5
MCCA	5.7 8.4	100.0 0.3	3.6 1.4	100.0 1.3	63.1 1.1	93.9 17.5	93.7 42.0	86.3 6.5	98.1 21.6	0.0 0.0	- 100.0	35.4 80.9
CARICOM	0.0 11.5	0.0 0.0	0.0 0.0	0.0 0.0	0.0 0.0	0.0 2.9	0.1 23.1	0.9 52.9	0.1 9.6	0.0 0.0	- 100.0	0.0 0.1
OCDE	92.8 77.4	0.0 0.0	95.9 20.5	0.0 0.0	21.1 0.2	4.4 0.5	4.6 1.2	5.1 0.2	0.4 0.0	0.0 0.0	- 100.0	62.9 143.6
EE.UU.	41.4 95.4	0.0 0.0	2.2 1.3	0.0 0.0	1.0 0.0	4.2 1.2	2.6 1.8	2.0 0.2	0.3 0.1	0.0 0.0	- 100.0	22.8 52.1
Japon	1.6 6.3	0.0 0.0	89.8 93.6	0.0 0.0	0.0 0.0	0.0 0.0	0.0 0.0	0.0 0.0	0.0 0.0	0.0 0.0	- 100.0	12.9 29.4
Resto	49.8 96.0	0.0 0.0	3.9 1.9	0.0 0.0	20.1 0.4	0.2 0.1	2.1 1.2	3.1 0.3	0.1 0.0	0.0 0.0	- 100.0	27.2 62.1
CAME	0.1 100.0	0.0 0.0	0.0 0.0	0.0 0.0	0.0 0.0	0.0 0.0	0.0 0.0	0.0 0.0	0.0 0.0	0.0 0.0	- 100.0	0.0 0.1
Asia	1.3 90.9	0.0 0.0	0.5 8.9	0.0 0.0	0.0 0.0	0.0 0.0	0.0 0.2	0.0 0.0	0.0 0.0	0.0 0.0	- 100.0	0.7 1.7
Africa	0.0 23.1	0.0 0.0	0.0 7.7	0.0 0.0	0.0 0.0	0.0 0.0	0.0 69.2	0.0 0.0	0.0 0.0	0.0 0.0	- 100.0	0.0 0.0
Resto del mundo	0.1 12.4	0.0 0.0	0.0 0.1	0.0 0.0	0.0 0.0	1.6 17.3	1.3 33.1	5.0 21.4	1.3 15.7	0.0 0.0	- 100.0	0.6 1.4
	100.0	100.0	100.0	100.0	100.0	100.0	100.0	100.0	100.0	100.0		100.0
TOTAL	119.8 52.5	0.2 0.1	30.7 13.4	1.1 0.5	1.4 0.6	15.1 6.6	36.3 15.9	6.1 2.7	17.8 7.8	0.0 0.0	- 100.0	228.4 228.4

EL SALVADOR: ESTRUCTURA DE LAS EXPORTACIONES SEGUN SECCIONES DE LA CUCI Y ZONAS COPARTICIPES, 1972
(Estructuras por secciones y zonas en porcentajes, Totales fob en millones de dolares)

Cuadro 21 (continuación)

ZONAS COPARTICIPES	SECCIONES										TOTAL	
	0	1	2	3	4	5	6	7	8	9		
ALADI	0.0	0.8	0.0	0.0	0.0	2.9	0.3	1.8	0.1	0.0	-	0.3
	0.0	0.3	0.4	0.0	0.0	65.5	15.5	16.0	2.4	0.0	100.0	0.8
MCCA	6.8	98.4	2.4	100.0	81.1	90.8	92.7	86.7	95.3	0.0	-	33.4
	10.9	0.3	1.1	1.7	1.0	17.4	39.8	6.6	21.2	0.0	100.0	92.5
CARICOM	0.0	0.0	0.0	0.0	0.0	0.0	0.1	1.5	0.1	0.0	-	0.1
	4.2	0.0	0.0	0.0	0.0	2.1	30.7	56.1	6.9	0.0	100.0	0.2
OCDE	86.5	0.8	97.3	0.0	18.9	4.6	5.2	1.8	3.1	0.0	-	62.0
	74.9	0.0	22.9	0.0	0.1	0.5	1.2	0.1	0.4	0.0	100.0	171.9
EE.UU.	28.0	0.8	1.6	0.0	1.5	3.5	1.9	1.6	2.8	0.0	-	16.0
	93.8	0.0	1.5	0.0	0.0	1.4	1.7	0.3	1.3	0.0	100.0	44.5
Japon	2.4	0.0	86.4	0.0	0.0	0.0	0.3	0.0	0.0	0.0	-	13.9
	9.3	0.0	90.4	0.0	0.0	0.0	0.3	0.0	0.0	0.0	100.0	38.6
Resto	56.0	0.0	9.3	0.0	17.5	1.1	3.0	0.2	0.3	0.0	-	32.0
	93.9	0.0	4.3	0.0	0.2	0.2	1.3	0.0	0.1	0.0	100.0	88.7
CAME	4.4	0.0	0.0	0.0	0.0	0.0	0.0	0.0	0.0	0.0	-	2.3
	100.0	0.0	0.0	0.0	0.0	0.0	0.0	0.0	0.0	0.0	100.0	6.5
Asia	0.0	0.0	0.2	0.0	0.0	0.0	0.0	0.0	0.0	0.0	-	0.0
	5.1	0.0	81.8	0.0	0.0	0.0	12.1	1.0	0.0	0.0	100.0	0.1
Africa	2.1	0.0	0.0	0.0	0.0	0.0	0.0	0.1	0.0	0.0	-	1.2
	99.3	0.0	0.3	0.0	0.0	0.0	0.2	0.3	0.0	0.0	100.0	3.2
Resto del mundo	0.2	0.0	0.0	0.0	0.0	1.7	1.7	8.0	1.5	0.0	-	0.8
	14.0	0.0	0.8	0.0	0.0	14.0	30.7	26.1	14.4	0.0	100.0	2.1
	100.0	100.0	100.0	100.0	100.0	100.0	100.0	100.0	100.0	100.0	-	100.0
TOTAL	148.8	0.3	40.4	1.6	1.2	17.7	39.7	7.0	20.6	0.0	-	277.3
	53.7	0.1	14.6	0.6	0.4	6.4	14.3	2.5	7.4	0.0	100.0	277.3

EL SALVADOR: ESTRUCTURA DE LAS EXPORTACIONES SEGUN SECCIONES DE LA CUCI Y ZONAS COPARTICIPES, 1973
(Estructuras por secciones y zonas en porcentajes. Totales fob en millones de dolares)

Cuadro 21 (continuación)

ZONAS COPARTICIPES	SECCIONES										TOTAL	
	0	1	2	3	4	5	6	7	8	9		
ALADI	0.0	0.0	0.3	0.0	0.0	2.6	0.4	0.8	0.1	0.0	-	0.3
	0.0	0.0	13.3	0.0	0.0	53.2	22.6	8.2	2.6	0.0	100.0	1.0
MCCA	3.2	76.6	3.4	99.9	60.1	93.0	86.6	91.7	96.8	0.0	-	31.4
	5.7	0.3	1.2	1.7	0.4	17.5	42.5	8.9	21.8	0.0	100.0	112.5
CARICOM	0.0	0.0	0.0	0.1	0.0	0.0	0.2	0.2	0.2	0.0	-	0.1
	6.6	0.0	0.0	0.9	0.0	0.5	65.4	8.1	18.5	0.0	100.0	0.2
OCDE	91.1	20.4	90.1	0.0	39.9	0.1	11.0	2.6	0.7	0.0	-	63.5
	81.5	0.0	15.4	0.0	0.1	0.0	2.7	0.1	0.1	0.0	100.0	227.5
EE.UU.	57.2	19.8	2.9	0.0	1.2	0.1	2.8	1.6	0.5	0.0	-	33.3
	97.4	0.1	0.9	0.0	0.0	0.0	1.3	0.1	0.1	0.0	100.0	119.4
Japon	1.2	0.0	81.1	0.0	0.0	0.0	3.2	0.0	0.0	0.0	-	10.0
	6.7	0.0	88.4	0.0	0.0	0.0	4.9	0.0	0.0	0.0	100.0	35.7
Resto	32.8	0.5	6.2	0.0	38.7	0.0	5.1	1.0	0.2	0.0	-	20.2
	92.2	0.0	3.3	0.0	0.4	0.0	3.9	0.1	0.1	0.0	100.0	72.4
CAME	3.0	0.0	0.0	0.0	0.0	0.0	0.0	0.0	0.0	0.0	-	1.7
	100.0	0.0	0.0	0.0	0.0	0.0	0.0	0.0	0.0	0.0	100.0	6.1
Asia	1.0	0.0	6.0	0.0	0.0	0.0	0.0	0.1	0.0	0.0	-	1.3
	47.4	0.0	52.0	0.0	0.0	0.0	0.4	0.2	0.0	0.0	100.0	4.5
África	0.9	0.0	0.0	0.0	0.0	0.0	0.0	0.2	0.0	0.0	-	0.5
	98.6	0.0	0.0	0.0	0.0	0.0	0.0	1.3	0.2	0.0	100.0	1.8
Resto del mundo	0.8	3.0	0.1	0.0	0.0	4.3	1.7	4.4	2.2	0.0	-	1.3
	35.1	0.3	0.7	0.0	0.0	20.2	20.7	10.6	12.4	0.0	100.0	4.6
	100.0	100.0	100.0	100.0	100.0	100.0	100.0	100.0	100.0	100.0	-	100.0
TOTAL	203.6	0.4	38.9	1.9	0.8	21.2	55.2	10.9	25.4	0.0	-	358.3
	56.8	0.1	10.9	0.5	0.2	5.9	15.4	3.0	7.1	0.0	100.0	358.3

EL SALVADOR: ESTRUCTURA DE LAS EXPORTACIONES SEGUN SECCIONES DE LA CUCI Y ZONAS COPARTICIPES, 1974
(Estructuras por secciones y zonas en porcentajes. Totales fob en millones de dolares)

Cuadro 21 (continuación)

ZONAS COPARTICIPES	SECCIONES										TOTAL	
	0	1	2	3	4	5	6	7	8	9		
ALADI	0.4	0.0	0.0	0.0	0.0	0.4	0.5	0.9	1.3	0.0	-	0.4
	49.8	0.0	0.0	0.0	0.0	5.0	17.4	6.1	21.6	0.0	100.0	2.0
MCCA	3.3	98.8	2.8	99.7	39.9	89.9	92.0	92.8	95.3	0.0	-	32.4
	5.8	0.4	1.0	2.6	0.2	15.6	45.2	8.7	20.6	0.0	100.0	149.8
CARICOM	0.0	0.0	0.0	0.3	0.0	0.0	0.0	0.4	0.2	0.0	-	0.0
	14.5	0.0	0.0	7.8	0.0	0.0	7.2	33.7	36.7	0.0	100.0	0.2
OCDE	91.4	0.0	70.8	0.0	60.1	0.0	5.7	0.6	1.7	0.0	-	60.3
	84.9	0.0	13.3	0.0	0.1	0.0	1.5	0.0	0.2	0.0	100.0	278.9
EE.UU.	45.5	0.0	3.1	0.0	2.6	0.0	1.5	0.4	1.5	0.0	-	26.2
	97.3	0.0	1.3	0.0	0.0	0.0	0.9	0.1	0.4	0.0	100.0	121.1
Japon	6.4	0.0	25.8	0.0	0.0	0.0	0.2	0.0	0.0	0.0	-	6.5
	54.9	0.0	44.5	0.0	0.0	0.0	0.5	0.0	0.0	0.0	100.0	30.2
Resto	39.5	0.0	41.9	0.0	57.5	0.0	3.9	0.1	0.3	0.0	-	27.6
	80.2	0.0	17.2	0.0	0.3	0.0	2.2	0.0	0.1	0.0	100.0	127.6
CAME	0.3	0.0	18.9	0.0	0.0	0.0	0.0	0.0	0.0	0.0	-	2.3
	7.8	0.0	92.2	0.0	0.0	0.0	0.0	0.0	0.0	0.0	100.0	10.7
Asia	0.0	0.0	1.5	0.0	0.0	0.0	0.0	0.0	0.1	0.0	-	0.2
	0.7	0.0	94.6	0.0	0.0	0.0	2.1	0.0	2.5	0.0	100.0	0.8
Africa	1.9	0.0	5.9	0.0	0.0	0.0	0.0	0.0	0.0	0.0	-	1.7
	61.1	0.0	38.8	0.0	0.0	0.0	0.0	0.0	0.0	0.0	100.0	7.9
Resto del mundo	2.7	1.2	0.2	0.0	0.0	9.7	1.8	5.3	1.4	0.0	-	2.6
	57.6	0.1	0.8	0.0	0.0	20.8	10.9	6.1	3.7	0.0	100.0	12.1
	100.0	100.0	100.0	100.0	100.0	100.0	100.0	100.0	100.0	100.0		100.0
TOTAL	259.1	0.6	52.2	3.9	0.6	26.0	73.6	14.0	32.4	0.0	-	462.4
	56.0	0.1	11.3	0.8	0.1	5.6	15.9	3.0	7.0	0.0	100.0	462.4

EL SALVADOR: ESTRUCTURA DE LAS EXPORTACIONES SEGUN SECCIONES DE LA CUCI Y ZONAS COPARTICIPES, 1975
(Estructuras por secciones y zonas en porcentajes. Totales fob en millones de dolares)

Cuadro 21 (continuación)

ZONAS COPARTICIPES	SECCIONES										TOTAL	
	0	1	2	3	4	5	6	7	8	9		
ALADI	0.0 0.1	0.0 0.0	0.0 0.2	0.0 0.0	0.0 0.0	18.0 90.5	0.2 1.5	1.6 3.5	0.8 4.3	0.0 0.0	- 100.0	1.3 6.7
MCCA	3.5 7.1	84.0 0.5	2.1 1.2	100.0 4.5	28.6 0.1	71.6 16.9	88.7 38.1	90.7 9.1	93.3 22.5	0.0 0.0	- 100.0	27.6 141.7
CARICOM	0.1 29.2	0.0 0.0	0.0 0.0	0.0 0.0	0.0 0.0	0.1 4.4	0.3 38.7	0.2 5.6	0.3 22.1	0.0 0.0	- 100.0	0.1 0.5
OCDE	94.9 76.7	14.8 0.0	92.2 21.1	0.0 0.0	71.4 0.1	0.3 0.0	9.0 1.6	1.8 0.1	3.5 0.3	0.0 0.0	- 100.0	68.1 349.8
EE.UU.	47.8 97.1	14.8 0.1	1.8 1.0	0.0 0.0	0.0 0.0	0.2 0.1	2.2 1.0	1.0 0.1	2.7 0.7	0.0 0.0	- 100.0	27.1 139.1
Japon	1.2 5.6	0.0 0.0	70.8 94.1	0.0 0.0	0.0 0.0	0.0 0.0	0.3 0.3	0.0 0.0	0.0 0.0	0.0 0.0	- 100.0	11.7 60.2
Resto	46.0 86.3	0.0 0.0	19.6 10.5	0.0 0.0	71.4 0.3	0.1 0.0	6.6 2.7	0.8 0.1	0.8 0.2	0.0 0.0	- 100.0	29.3 150.5
CAME	0.2 97.8	0.0 0.0	0.0 0.0	0.0 0.0	0.0 0.0	0.0 0.0	0.0 2.2	0.0 0.0	0.0 0.0	0.0 0.0	- 100.0	0.1 0.6
Asia	0.0 0.0	0.0 0.0	5.6 99.7	0.0 0.0	0.0 0.0	0.0 0.0	0.0 0.2	0.0 0.0	0.0 0.0	0.0 0.0	- 100.0	0.9 4.5
Africa	1.1 99.6	0.0 0.0	0.0 0.0	0.0 0.0	0.0 0.0	0.0 0.0	0.0 0.2	0.0 0.0	0.0 0.2	0.0 0.0	- 100.0	0.6 3.1
Resto del mundo	0.2 7.7	1.2 0.2	0.1 0.7	0.0 0.0	0.0 0.0	10.0 51.8	1.7 16.5	5.7 12.5	2.0 10.6	0.0 0.0	- 100.0	1.3 6.5
	100.0 -	100.0 -	100.0 -	100.0 -	100.0 -	100.0 -	100.0 -	100.0 -	100.0 -	100.0 -		100.0 -
TOTAL	282.7 55.1	0.9 0.2	80.1 15.6	6.3 1.2	0.6 0.1	33.5 6.5	60.9 11.9	14.2 2.8	34.2 6.7	0.0 0.0	- 100.0	513.4 513.4

EL SALVADOR: ESTRUCTURA DE LAS EXPORTACIONES SEGUN SECCIONES DE LA CUCI Y ZONAS COPARTICIPES, 1976
(Estructuras por secciones y zonas en porcentajes. Totales fob en millones de dolares)

Cuadro 21 (continuación)

ZONAS COPARTICIPES	SECCIONES										TOTAL	
	0	1	2	3	4	5	6	7	8	9		
ALADI	1.6 41.5	0.0 0.0	0.0 0.0	0.0 0.0	0.0 0.0	24.5 55.6	0.3 1.1	1.5 1.3	0.2 0.5	0.0 0.0	- 100.0	2.5 18.3
MCCA	3.0 7.9	75.6 0.5	3.0 1.2	100.0 3.4	53.8 0.2	70.1 16.5	85.4 39.4	93.2 8.1	96.9 22.8	0.0 0.0	- 100.0	24.4 176.0
CARICOM	0.0 4.5	0.0 0.0	0.0 0.9	0.0 0.0	0.0 0.0	0.2 5.8	1.2 68.6	1.1 11.7	0.3 8.6	0.0 0.0	- 100.0	0.2 1.4
OCDE	92.9 87.6	21.5 0.0	73.9 10.3	0.0 0.0	46.0 0.1	0.1 0.0	10.8 1.8	1.5 0.0	1.2 0.1	0.0 0.0	- 100.0	68.4 492.6
EE.UU.	49.2 97.2	11.9 0.1	2.8 0.8	0.0 0.0	0.0 0.0	0.1 0.0	4.8 1.7	1.0 0.1	1.1 0.2	0.0 0.0	- 100.0	32.6 235.2
Japon	2.2 17.9	0.0 0.0	67.4 81.9	0.0 0.0	0.0 0.0	0.0 0.0	0.1 0.2	0.0 0.0	0.0 0.0	0.0 0.0	- 100.0	7.9 56.6
Resto	41.5 96.1	9.5 0.1	3.8 1.3	0.0 0.0	46.0 0.1	0.0 0.0	5.9 2.4	0.5 0.0	0.1 0.0	0.0 0.0	- 100.0	27.9 200.8
CAME	1.5 100.0	0.0 0.0	0.0 0.0	0.0 0.0	0.0 0.0	0.0 0.0	0.0 0.0	0.0 0.0	0.0 0.0	0.0 0.0	- 100.0	1.0 6.9
Asia	0.0 0.0	0.0 0.0	21.3 99.7	0.0 0.0	0.0 0.0	0.0 0.0	0.0 0.2	0.0 0.0	0.0 0.0	0.0 0.0	- 100.0	2.0 14.7
Africa	0.0 1.2	0.0 0.0	1.8 98.0	0.0 0.0	0.0 0.0	0.0 0.0	0.0 0.8	0.0 0.0	0.0 0.0	0.0 0.0	- 100.0	0.2 1.2
Resto del mundo	1.0 47.8	3.0 0.3	0.1 0.4	0.0 0.0	0.2 0.0	5.0 21.9	2.2 18.9	2.7 4.3	1.5 6.4	0.0 0.0	- 100.0	1.3 9.5
	100.0	100.0	100.0	100.0	100.0	100.0	100.0	100.0	100.0	100.0		100.0
TOTAL	464.7 64.5	1.1 0.2	68.8 9.5	6.0 0.8	0.6 0.1	41.5 5.8	81.3 11.3	15.3 2.1	41.5 5.8	0.0 0.0	- 100.0	720.7 720.7

EL SALVADOR: ESTRUCTURA DE LAS EXPORTACIONES SEGUN SECCIONES DE LA CUCI Y ZONAS COPARTICIPES, 1977
(Estructuras por secciones y zonas en porcentajes. Totales fob en millones de dolares)

Cuadro 21 (continuación)

ZONAS COPARTICIPES	SECCIONES										TOTAL	
	0	1	2	3	4	5	6	7	8	9		
ALADI	0.0	0.0	0.1	0.0	0.0	5.4	0.2	0.5	0.1	0.0	-	0.3
	3.8	0.0	1.7	0.0	0.0	80.9	8.4	3.3	2.0	0.0	100.0	2.7
MCCA	2.5	67.8	1.3	99.5	51.8	87.2	88.6	95.2	97.1	22.2	-	21.8
	8.0	0.5	0.5	3.1	0.2	16.5	43.2	8.7	22.2	0.0	100.0	211.6
CARICOM	0.0	0.0	0.0	0.4	0.0	0.3	0.8	0.0	0.3	0.0	-	0.1
	9.9	0.0	0.3	2.3	0.0	9.7	65.5	0.8	11.5	0.0	100.0	1.2
OCDE	95.9	31.2	84.3	0.0	48.2	0.1	8.1	2.4	1.5	77.8	-	74.9
	88.8	0.1	9.9	0.0	0.0	0.0	1.1	0.1	0.1	0.0	100.0	728.5
EE.UU.	46.1	25.1	2.3	0.0	3.0	0.1	3.3	2.1	1.4	0.0	-	32.7
	97.9	0.1	0.6	0.0	0.0	0.0	1.0	0.1	0.2	0.0	100.0	317.9
Japon	2.8	0.0	49.4	0.0	0.0	0.0	0.2	0.0	0.0	33.3	-	6.3
	31.1	0.0	68.6	0.0	0.0	0.0	0.3	0.0	0.0	0.0	100.0	61.2
Resto	46.9	6.1	32.7	0.0	45.2	0.0	4.6	0.3	0.0	44.4	-	35.9
	90.6	0.0	8.0	0.0	0.1	0.0	1.3	0.0	0.0	0.0	100.0	349.3
CAME	0.0	0.0	0.0	0.0	0.0	0.0	0.0	0.0	0.0	0.0	-	0.0
	0.0	0.0	0.0	0.0	0.0	0.0	0.0	0.0	0.0	0.0	100.0	0.0
Asia	0.0	0.0	14.3	0.0	0.0	0.0	0.0	0.0	0.1	0.0	-	1.3
	0.1	0.0	99.4	0.0	0.0	0.0	0.2	0.0	0.3	0.0	100.0	12.2
Africa	0.0	0.0	0.0	0.0	0.0	0.0	0.0	0.1	0.0	0.0	-	0.0
	0.0	0.0	15.4	0.0	0.0	0.0	7.7	76.9	0.0	0.0	100.0	0.0
Resto del mundo	1.6	1.0	0.0	0.1	0.0	7.0	2.3	1.8	1.0	0.0	-	1.7
	64.8	0.1	0.1	0.0	0.0	17.0	13.1	2.1	2.8	0.0	100.0	16.5
	100.0	100.0	100.0	100.0	100.0	100.0	100.0	100.0	100.0	100.0	-	100.0
	-	-	-	-	-	-	-	-	-	-	-	-
TOTAL	674.7	1.4	85.1	6.6	0.7	40.2	96.1	19.4	48.5	0.0	-	972.7
	69.4	0.1	8.8	0.7	0.1	4.1	9.9	2.0	5.0	0.0	100.0	972.7

EL SALVADOR: ESTRUCTURA DE LAS EXPORTACIONES SEGUN SECCIONES DE LA CUCI Y ZONAS COPARTICIPES, 1978
(Estructuras por secciones y zonas en porcentajes. Totales fob en millones de dolares)

Cuadro 21 (continuación)

ZONAS COPARTICIPES	SECCIONES										TOTAL	
	0	1	2	3	4	5	6	7	8	9		
ALADI	0.1	2.5	0.0	0.0	0.0	0.2	0.2	0.1	0.0	0.0	-	0.1
	49.1	5.7	0.0	0.0	0.0	10.3	31.0	2.4	1.5	0.0	100.0	0.8
MCCA	7.0	56.7	1.6	98.5	20.0	90.9	87.0	96.6	95.4	0.0	-	37.0
	8.7	0.5	0.7	2.5	0.0	16.3	40.2	8.1	23.1	0.0	100.0	233.6
CARICOM	0.0	0.9	0.0	1.0	0.0	0.3	0.6	0.3	0.1	0.0	-	0.2
	3.1	1.8	0.3	5.8	0.0	13.8	62.7	5.2	7.3	0.0	100.0	1.0
OCDE	92.8	39.5	61.8	0.0	80.0	1.0	9.4	1.1	3.2	100.0	-	55.3
	77.2	0.2	18.9	0.0	0.1	0.1	2.9	0.1	0.5	0.0	100.0	349.1
EE.UU.	39.5	31.5	1.7	0.0	0.0	0.9	4.6	0.5	3.1	61.1	-	19.7
	92.3	0.5	1.4	0.0	0.0	0.3	4.0	0.1	1.4	0.0	100.0	124.2
Japon	4.2	0.0	39.7	0.0	11.9	0.0	0.4	0.0	0.0	22.2	-	8.7
	22.2	0.0	76.9	0.0	0.1	0.0	0.8	0.0	0.0	0.0	100.0	55.0
Resto	49.1	8.0	20.5	0.0	68.1	0.1	4.4	0.5	0.1	16.7	-	26.9
	84.0	0.1	12.8	0.0	0.2	0.0	2.8	0.1	0.0	0.0	100.0	169.8
CAME	0.0	0.0	2.5	0.0	0.0	0.0	0.0	0.0	0.0	0.0	-	0.4
	0.0	0.0	100.0	0.0	0.0	0.0	0.0	0.0	0.0	0.0	100.0	2.7
Asia	0.0	0.0	33.4	0.0	0.0	0.0	0.0	0.0	0.0	0.0	-	5.7
	0.3	0.0	99.6	0.0	0.0	0.0	0.1	0.0	0.0	0.0	100.0	35.8
Africa	0.0	0.0	0.0	0.0	0.0	0.0	0.0	0.2	0.0	0.0	-	0.0
	40.0	0.0	0.0	0.0	0.0	0.0	4.6	55.4	0.0	0.0	100.0	0.1
Resto del mundo	0.0	0.3	0.6	0.6	0.0	7.6	2.8	1.8	1.2	0.0	-	1.3
	1.7	0.1	7.9	0.4	0.0	39.6	37.3	4.3	8.7	0.0	100.0	8.0
	100.0	100.0	100.0	100.0	100.0	100.0	100.0	100.0	100.0	100.0	-	100.0
TOTAL	290.5	1.9	106.5	5.8	0.4	41.8	107.9	19.5	56.6	0.0	-	631.0
	46.0	0.3	16.9	0.9	0.1	6.6	17.1	3.1	9.0	0.0	100.0	631.0

EL SALVADOR: ESTRUCTURA DE LAS EXPORTACIONES SEGUN SECCIONES DE LA CUCI Y ZONAS COPARTICIPES, 1979
(Estructuras por secciones y zonas en porcentajes. Totales fob en millones de dolares)

Cuadro 21 (continuación)

ZONAS COPARTICIPES	SECCIONES										TOTAL	
	0	1	2	3	4	5	6	7	8	9		
ALADI	0.0	0.0	0.0	0.0	0.0	1.0	3.9	0.7	0.1	0.0	-	0.6
	1.9	0.0	0.3	0.0	0.0	7.7	86.8	2.5	0.8	0.0	100.0	6.0
NCCA	2.6	99.2	2.2	99.8	46.4	91.9	84.3	95.5	97.5	0.0	-	25.8
	7.0	0.8	0.8	3.3	0.1	16.0	41.8	7.5	22.7	0.0	100.0	266.6
CARICOM	0.0	0.0	0.0	0.2	0.0	0.4	0.6	0.4	0.1	0.0	-	0.1
	3.8	0.0	0.0	1.6	0.0	14.2	68.4	6.4	5.6	0.0	100.0	1.2
OCDE	96.2	0.8	73.7	0.0	53.6	0.4	8.9	1.0	1.1	100.0	-	69.9
	88.5	0.0	9.7	0.0	0.1	0.0	1.6	0.0	0.1	0.0	100.0	721.6
EE.UU.	43.7	0.8	1.8	0.0	0.0	0.1	4.1	0.9	1.0	100.0	-	28.9
	97.3	0.0	0.6	0.0	0.0	0.0	1.8	0.1	0.2	0.0	100.0	298.1
Japon	2.3	0.0	49.7	0.0	11.9	0.0	0.3	0.0	0.0	0.0	-	6.1
	24.5	0.0	74.8	0.0	0.1	0.0	0.6	0.0	0.0	0.0	100.0	62.9
Resto	50.2	0.0	22.1	0.0	41.7	0.3	4.5	0.0	0.1	0.0	-	35.0
	92.4	0.0	5.8	0.0	0.1	0.0	1.7	0.0	0.0	0.0	100.0	360.7
CAME	0.1	0.0	0.0	0.0	0.0	0.0	0.0	0.0	0.0	0.0	-	0.1
	100.0	0.0	0.0	0.0	0.0	0.0	0.0	0.0	0.0	0.0	100.0	0.6
Asia	0.0	0.0	24.1	0.0	0.0	0.0	0.0	0.0	0.0	0.0	-	2.2
	0.8	0.0	99.2	0.0	0.0	0.0	0.0	0.0	0.0	0.0	100.0	23.0
Africa	0.0	0.0	0.0	0.0	0.0	0.0	0.0	0.2	0.0	0.0	-	0.0
	0.0	0.0	0.0	0.0	0.0	0.0	0.0	92.7	7.3	0.0	100.0	0.0
Resto del mundo	0.8	0.0	0.0	0.0	0.0	6.3	2.2	2.2	1.2	0.0	-	1.2
	44.4	0.0	0.1	0.0	0.0	23.2	23.0	3.7	5.7	0.0	100.0	12.6
	100.0	100.0	100.0	100.0	100.0	100.0	100.0	100.0	100.0	100.0	-	100.0
TOTAL	663.9	2.2	94.6	8.7	0.8	46.4	132.1	20.8	62.1	0.0	-	1031.7
	64.3	0.2	9.2	0.8	0.1	4.5	12.8	2.0	6.0	0.0	100.0	1031.7

EL SALVADOR: ESTRUCTURA DE LAS EXPORTACIONES SEGUN SECCIONES DE LA CUCI Y ZONAS COPARTICIPES, 1980
(Estructuras por secciones y zonas en porcentajes. Totales fob en millones de dolares)

Cuadro 21 (continuación)

ZONAS COPARTICIPES	SECCIONES										TOTAL	
	0	1	2	3	4	5	6	7	8	9		
ALADI	0.1 15.9	0.0 0.0	0.0 0.2	0.0 0.0	0.0 0.0	0.6 14.1	0.9 60.5	0.7 7.3	0.1 2.1	0.0 0.0	- 100.0	0.3 2.0
MCCA	5.6 6.2	100.0 1.2	10.2 3.4	93.2 6.3	65.5 0.2	89.6 13.6	87.0 39.9	95.9 6.7	98.1 22.6	0.0 0.0	- 100.0	41.1 295.8
CARICOM	0.0 9.3	0.0 0.0	0.0 1.4	0.0 0.3	0.0 0.0	0.3 22.9	0.2 44.6	0.3 9.6	0.1 11.8	0.0 0.0	- 100.0	0.1 0.6
OCDE	92.4 81.2	0.0 0.0	55.6 14.5	0.0 0.0	34.5 0.1	1.0 0.1	10.7 3.9	1.3 0.1	0.6 0.1	0.0 0.0	- 100.0	51.9 374.0
EE.UU.	62.1 95.4	0.0 0.0	2.8 1.3	0.0 0.0	0.0 0.0	0.2 0.0	4.7 3.0	1.0 0.1	0.6 0.2	0.0 0.0	- 100.0	29.7 213.8
Japon	3.6 34.9	0.0 0.0	22.5 64.3	0.0 0.0	7.7 0.2	0.0 0.0	0.2 0.7	0.0 0.0	0.0 0.0	0.0 0.0	- 100.0	4.8 34.3
Resto	26.7 69.6	0.0 0.0	30.3 23.5	0.0 0.0	26.9 0.2	0.8 0.3	5.9 6.3	0.3 0.0	0.1 0.0	0.0 0.0	- 100.0	17.5 125.9
CAME	1.9 100.0	0.0 0.0	0.0 0.0	0.0 0.0	0.0 0.0	0.0 0.0	0.0 0.0	0.0 0.0	0.0 0.0	0.0 0.0	- 100.0	0.9 6.1
Asia	0.0 0.1	0.0 0.0	34.2 99.8	0.0 0.0	0.0 0.0	0.0 0.0	0.0 0.2	0.0 0.0	0.0 0.0	0.0 0.0	- 100.0	4.7 33.6
Africa	0.0 0.0	0.0 0.0	0.0 0.0	0.0 0.0	0.0 0.0	0.0 0.0	0.0 3.3	0.1 96.7	0.0 0.0	0.0 0.0	- 100.0	0.0 0.0
Resto del mundo	0.0 0.6	0.0 0.0	0.0 0.2	6.8 17.2	0.0 0.0	8.5 47.9	1.2 19.9	1.7 4.3	1.1 9.8	100.0 0.0	- 100.0	1.1 7.9
	100.0	100.0	100.0	100.0	100.0	100.0	100.0	100.0	100.0	100.0	-	100.0
TOTAL	328.6 45.6	3.4 0.5	97.8 13.6	20.1 2.8	0.8 0.1	44.8 6.2	135.7 18.8	20.5 2.8	68.2 9.5	0.0 0.0	- 100.0	720.0 720.0

EL SALVADOR: ESTRUCTURA DE LAS EXPORTACIONES SEGUN SECCIONES DE LA CUCI Y ZONAS COPARTICIPES, 1981
(Estructuras por secciones y zonas en porcentajes. Totales fob en millones de dolares)

Cuadro 21 (continuación)

ZONAS COPARTICIPES	SECCIONES										TOTAL	
	0	1	2	3	4	5	6	7	8	9		
ALADI	0.0	0.0	0.0	0.0	0.0	0.0	1.1	0.0	0.8	0.0	-	0.3
	2.5	0.0	0.0	0.0	0.0	0.0	73.1	0.5	24.0	0.0	100.0	1.4
MCCA	7.8	70.9	7.5	65.0	32.6	86.7	86.7	81.3	96.4	0.0	-	42.1
	8.0	0.9	2.3	6.7	0.0	13.4	41.6	5.8	21.2	0.0	100.0	206.4
CARICOM	0.0	0.0	0.0	0.2	0.0	0.9	0.2	0.0	0.2	0.0	-	0.2
	12.0	0.0	0.1	4.7	0.0	37.4	31.8	0.8	13.2	0.0	100.0	0.8
OCDE	90.3	29.1	73.2	0.0	67.4	0.7	10.4	17.5	0.8	0.0	-	51.4
	75.9	0.3	18.3	0.0	0.1	0.1	4.1	1.0	0.1	0.0	100.0	252.3
EE.UU.	43.5	29.1	3.0	0.0	0.0	0.3	6.2	2.8	0.7	0.0	-	20.8
	90.5	0.8	1.9	0.0	0.0	0.1	5.0	0.4	0.3	0.0	100.0	101.9
Japon	1.1	0.0	49.1	0.0	3.2	0.1	0.0	0.0	0.0	0.0	-	6.8
	7.3	0.0	92.6	0.0	0.0	0.1	0.1	0.0	0.0	0.0	100.0	33.5
Resto	45.7	0.0	21.1	0.0	64.2	0.2	4.2	14.7	0.1	0.0	-	23.8
	82.9	0.0	11.4	0.0	0.2	0.1	3.6	1.9	0.0	0.0	100.0	116.9
CAME	1.1	0.0	0.0	0.0	0.0	0.0	0.0	0.0	0.0	0.0	-	0.5
	100.0	0.0	0.0	0.0	0.0	0.0	0.0	0.0	0.0	0.0	100.0	2.4
Asia	0.7	0.0	19.2	0.0	0.0	0.0	0.1	0.0	0.0	0.0	-	2.8
	10.5	0.0	89.0	0.0	0.0	0.0	3.5	0.0	0.0	0.0	100.0	13.6
Africa	0.0	0.0	0.0	0.0	0.0	0.0	0.0	0.1	0.0	0.0	-	0.0
	45.8	0.0	0.0	0.0	0.0	0.0	0.0	37.5	16.7	0.0	100.0	0.0
Resto del mundo	0.0	0.0	0.0	34.9	0.0	11.7	1.6	1.0	1.8	0.0	-	2.8
	0.3	0.0	0.1	54.0	0.0	27.0	11.4	1.1	6.1	0.0	100.0	13.7
	100.0	100.0	100.0	100.0	100.0	100.0	100.0	100.0	100.0	100.0	-	100.0
	-	-	-	-	-	-	-	-	-	-	-	-
TOTAL	212.1	2.7	63.2	21.3	0.3	31.8	99.1	14.8	45.5	0.0	-	490.8
	43.2	0.5	12.9	4.3	0.1	6.5	20.2	3.0	9.3	0.0	100.0	490.8

EL SALVADOR: ESTRUCTURA DE LAS EXPORTACIONES SEGUN SECCIONES DE LA CUCI Y ZONAS COPARTICIPES, 1982
(Estructuras por secciones y zonas en porcentajes. Totales fob en millones de dolares)

Cuadro 21 (conclusión)

ZONAS COPARTICIPES	SECCIONES										TOTAL	
	0	1	2	3	4	5	6	7	8	9		
ALADI	0.0	0.0	0.0	0.0	0.0	0.1	0.1	0.1	0.4	0.0	-	0.1
	9.4	0.0	0.0	0.0	0.0	9.4	29.3	3.5	48.4	0.0	100.0	0.3
MCCA	7.5	32.3	7.4	74.1	62.2	83.9	82.5	96.5	96.8	0.0	-	42.7
	7.4	0.4	2.1	5.3	0.1	14.1	41.1	6.9	22.5	0.0	100.0	174.2
CARICOM	0.0	0.0	0.0	1.6	0.0	0.3	0.5	0.2	0.2	0.0	-	0.2
	3.4	0.0	0.5	23.9	0.0	11.5	48.8	3.2	8.7	0.0	100.0	0.8
OCDE	91.6	67.7	88.0	0.0	37.8	0.2	15.0	2.4	1.0	100.0	-	53.6
	72.4	0.7	20.5	0.0	0.1	0.0	6.0	0.1	0.2	0.0	100.0	218.4
EE.UU.	56.0	67.7	2.8	0.0	0.0	0.2	8.4	2.1	0.8	100.0	-	26.4
	89.8	1.4	1.3	0.0	0.0	0.0	6.8	0.2	0.3	0.0	100.0	107.6
Japon	0.8	0.0	39.4	0.0	0.0	0.1	0.1	0.0	0.0	0.0	-	5.3
	6.1	0.0	93.3	0.0	0.0	0.1	0.5	0.0	0.0	0.0	100.0	21.4
Resto	34.8	0.0	45.9	0.0	37.8	0.0	6.5	0.3	0.2	0.0	-	21.9
	67.4	0.0	26.0	0.0	0.2	0.0	6.3	0.0	0.1	0.0	100.0	89.3
CAME	0.0	0.0	0.0	0.0	0.0	0.0	0.0	0.0	0.0	0.0	-	0.0
	0.0	0.0	0.0	0.0	0.0	0.0	0.0	0.0	0.0	0.0	100.0	0.0
Asia	0.9	0.0	4.6	0.0	0.0	0.0	0.2	0.0	0.0	0.0	-	1.0
	37.8	0.0	58.5	0.0	0.0	0.0	3.7	0.0	0.0	0.0	100.0	4.0
Africa	0.0	0.0	0.0	0.0	0.0	0.0	0.0	0.0	0.0	0.0	-	0.0
	0.0	0.0	0.0	0.0	0.0	0.0	0.0	0.0	0.0	0.0	100.0	0.0
Resto del mundo	0.0	0.0	0.0	24.3	0.0	15.4	1.7	0.8	1.6	0.0	-	2.4
	0.4	0.0	0.1	30.8	0.0	46.2	14.7	1.1	6.6	0.0	100.0	9.8
	100.0	100.0	100.0	100.0	100.0	100.0	100.0	100.0	100.0	100.0	-	100.0
TOTAL	172.7	2.2	50.7	12.4	0.4	29.4	86.8	12.4	40.4	0.0	-	407.5
	42.4	0.5	12.5	3.1	0.1	7.2	21.3	3.0	9.9	0.0	100.0	407.5

Gráfico 21

EL SALVADOR: Estructura de las
exportaciones según secciones de la CUCI
(Porcentajes)

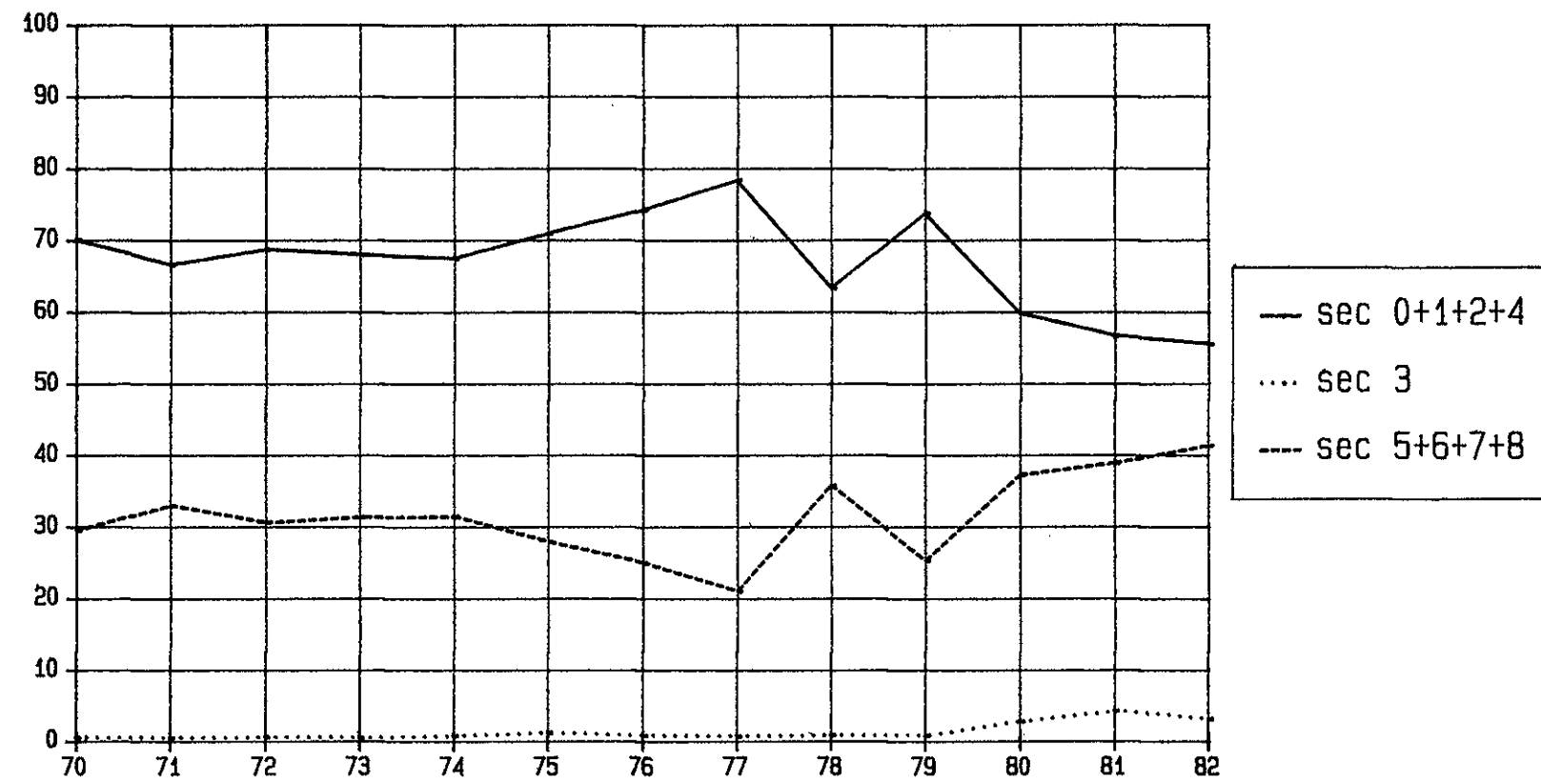

Cuadro 22
 EL SALVADOR: ESTRUCTURA DE LAS IMPORTACIONES SEGUN SECCIONES DE LA CUCI Y ZONAS COPARTICIPES, 1970
 (Estructuras por secciones y zonas en porcentajes. Totales cif en millones de dolares)

ZONAS COPARTICIPES	SECCIONES										TOTAL	
	0	1	2	3	4	5	6	7	8	9		
ALADI	2.4 7.5	1.0 0.2	2.3 1.6	58.5 39.4	0.0 0.0	4.0 24.6	1.9 15.2	1.0 6.3	2.6 5.2	0.7 0.0	- 100.0	3.6 7.7
MCCA	53.6 21.6	79.2 2.3	39.9 3.5	2.8 0.2	26.2 1.4	26.9 21.1	33.2 33.8	5.9 4.8	45.4 11.3	0.0 0.0	- 100.0	28.4 60.6
CARICOM	0.0 0.0	0.0 0.0	0.0 0.0	4.4 77.2	0.0 0.0	0.1 22.4	0.0 0.0	0.0 0.0	0.0 0.3	0.0 0.0	- 100.0	0.1 0.3
OCDE	43.2 7.6	16.3 0.2	56.3 2.2	25.4 1.0	73.8 1.7	63.2 21.7	64.0 28.4	91.2 32.2	47.2 5.1	99.3 0.1	- 100.0	65.1 138.9
EE.UU.	25.7 9.9	3.5 0.1	31.1 2.6	20.6 1.7	71.6 3.5	24.1 18.1	29.2 28.5	37.6 29.1	26.5 6.3	44.3 0.1	- 100.0	29.7 63.3
Japon	0.4 0.4	0.0 0.0	12.4 3.0	2.3 0.5	0.0 0.0	3.6 7.6	13.4 37.2	21.1 46.7	6.6 4.5	0.0 0.0	- 100.0	10.4 22.2
Resto	17.0 7.8	12.8 0.4	12.8 1.3	2.5 0.2	2.1 0.1	35.5 31.6	21.4 24.6	32.5 29.8	14.0 4.0	55.0 0.2	- 100.0	25.1 53.5
CAME	0.0 0.0	0.0 0.0	0.0 0.0	0.0 0.0	0.0 0.0	0.0 0.0	0.1 63.9	0.0 2.4	0.2 33.7	0.0 0.0	- 100.0	0.0 0.1
Asia	0.1 5.1	0.0 0.0	0.6 6.2	0.0 0.0	0.0 0.0	0.1 10.8	0.3 31.4	0.1 8.9	1.4 37.6	0.0 0.0	- 100.0	0.3 0.5
Africa	0.3 50.8	0.0 0.0	0.0 0.0	0.0 0.0	0.0 0.0	0.0 11.7	0.0 4.7	0.1 32.8	0.0 0.0	0.0 0.0	- 100.0	0.1 0.1
Resto del mundo	0.5 2.3	3.4 1.2	0.9 0.9	9.0 9.3	0.0 0.0	5.7 53.6	0.5 6.3	1.7 16.6	3.3 9.8	0.0 0.0	- 100.0	2.4 5.0
	100.0	100.0	100.0	100.0	100.0	100.0	100.0	100.0	100.0	100.0		100.0
TOTAL	24.4 11.4	1.8 0.8	5.3 2.5	5.2 2.4	3.1 1.5	47.6 22.3	61.6 28.9	49.0 23.0	15.1 7.1	0.1 0.1	- 100.0	213.3 213.3

EL SALVADOR: ESTRUCTURA DE LAS IMPORTACIONES SEGUN SECCIONES DE LA CUCI Y ZONAS COPARTICIPES, 1971
(Estructuras por secciones y zonas en porcentajes. Totales cif en millones de dolares)

Cuadro 22 (continuación)

ZONAS COPARTICIPES	SECCIONES										TOTAL	
	0	1	2	3	4	5	6	7	8	9		
ALADI	3.0 4.3	1.1 0.1	5.7 1.9	84.6 62.3	0.0 0.0	3.1 9.8	2.4 9.1	1.6 4.8	6.7 7.5	2.0 0.0	- 100.0	7.1 17.6
MCCA	45.4 18.3	76.1 1.9	29.0 2.7	1.6 0.3	3.0 0.2	27.5 23.9	33.9 35.9	5.5 4.7	38.7 12.0	1.0 0.0	- 100.0	25.7 63.5
CARICOM	0.0 0.0	0.0 0.0	0.0 0.0	1.1 75.8	0.0 0.0	0.0 7.5	0.0 0.5	0.1 16.1	0.0 0.0	0.0 0.0	- 100.0	0.1 0.2
OCDE	50.3 8.1	20.1 0.2	63.3 2.4	9.9 0.8	97.0 2.2	64.4 22.3	62.4 26.4	91.1 31.4	49.0 6.1	97.0 0.1	- 100.0	64.4 159.2
EE.UU.	34.1 12.4	6.1 0.1	29.7 2.6	7.3 1.3	94.3 4.9	28.5 22.5	22.4 21.5	35.4 27.7	24.1 6.8	53.8 0.2	- 100.0	28.4 70.1
Japon	0.6 0.5	0.0 0.0	22.7 4.7	1.9 0.8	0.0 0.0	3.6 6.8	17.2 39.5	23.1 43.4	6.4 4.3	0.0 0.0	- 100.0	11.8 29.3
Resto	15.6 6.7	14.0 0.4	10.8 1.1	0.7 0.2	2.7 0.2	32.3 29.8	22.8 25.6	32.6 29.9	18.6 6.1	43.2 0.1	- 100.0	24.2 59.9
CAME	0.0 0.0	0.0 0.0	0.0 0.0	0.0 0.0	0.0 0.0	0.0 2.4	0.1 54.2	0.0 31.3	0.1 12.0	0.0 0.0	- 100.0	0.0 0.1
Asia	0.0 0.9	0.0 0.0	0.1 0.8	0.0 0.0	0.0 0.0	0.1 8.0	0.4 37.5	0.1 8.2	1.7 44.6	0.0 0.0	- 100.0	0.3 0.8
Africa	0.4 68.7	0.0 0.0	0.0 0.0	0.0 0.0	0.0 0.0	0.0 0.0	0.0 4.9	0.1 26.4	0.0 0.0	0.0 0.0	- 100.0	0.1 0.2
Resto del mundo	0.9 4.0	2.7 0.8	1.9 2.1	2.8 6.6	0.0 0.0	4.7 47.3	0.8 13.3	1.6 15.6	3.7 13.3	0.0 0.0	- 100.0	2.2 5.5
	100.0	100.0	100.0	100.0	100.0	100.0	100.0	100.0	100.0	100.0		100.0
TOTAL	25.6 10.3	1.6 0.6	6.0 2.4	13.0 5.2	3.6 1.5	55.2 22.3	67.3 27.2	54.9 22.2	19.7 8.0	0.2 0.1	- 100.0	247.1 247.1

EL SALVADOR: ESTRUCTURA DE LAS IMPORTACIONES SEGUN SECCIONES DE LA CUCI Y ZONAS COPARTICIPES, 1972
(Estructuras por secciones y zonas en porcentajes. Totales cif en millones de dolares)

Cuadro 22 (continuación)

ZONAS COPARTICIPES	SECCIONES										TOTAL	
	0	1	2	3	4	5	6	7	8	9		
ALADI	1.5 1.9	0.9 0.1	6.9 2.6	79.6 50.3	0.0 0.0	3.5 10.5	3.8 13.3	3.4 12.9	8.1 8.4	10.5 0.1	- 100.0	7.2 20.1
MCCA	51.1 17.0	76.4 1.5	32.2 3.2	2.2 0.4	9.4 0.4	31.4 24.8	34.4 32.6	7.5 7.6	45.7 12.6	0.7 0.0	- 100.0	27.1 75.3
CARICOM	0.0 0.0	0.0 0.0	0.0 0.0	2.2 96.1	0.0 0.0	0.0 3.2	0.0 0.0	0.0 0.4	0.0 0.4	0.0 0.0	- 100.0	0.1 0.3
OCDE	45.9 6.6	19.1 0.2	59.7 2.6	10.8 0.8	90.6 1.5	59.6 20.4	60.5 24.8	87.0 38.3	39.5 4.7	88.8 0.1	- 100.0	62.5 173.7
EE.UU.	29.5 9.7	5.2 0.1	23.3 2.3	8.4 1.4	86.9 3.2	23.7 18.5	24.7 23.1	35.9 36.1	20.6 5.6	42.7 0.1	- 100.0	27.5 76.3
Japon	0.3 0.3	0.0 0.0	27.5 6.7	1.4 0.6	0.2 0.0	7.9 15.3	10.9 25.4	19.3 48.3	5.0 3.4	0.0 0.0	- 100.0	11.0 30.6
Resto	16.1 6.0	13.9 0.3	8.8 1.0	0.9 0.2	3.5 0.1	28.1 25.0	24.9 26.6	31.8 36.4	13.9 4.3	46.2 0.1	- 100.0	24.1 66.8
C&NE	0.0 0.0	0.0 0.0	0.0 0.0	0.0 0.0	0.0 0.0	0.0 1.8	0.1 71.4	0.0 16.1	0.0 10.7	0.0 0.0	- 100.0	0.0 0.1
Asia	0.1 2.8	0.0 0.0	0.0 0.2	0.0 0.0	0.0 0.0	0.1 5.5	0.5 37.1	0.3 23.4	1.5 31.0	0.0 0.0	- 100.0	0.4 1.0
Africa	0.4 37.0	0.0 0.0	0.0 0.0	0.0 0.0	0.0 0.0	0.0 10.5	0.0 3.9	0.2 48.6	0.0 0.0	0.0 0.0	- 100.0	0.1 0.3
Resto del mundo	0.9 3.2	3.6 0.7	1.2 1.3	5.2 9.6	0.0 0.0	5.2 44.7	0.7 7.4	1.6 18.0	5.1 15.1	0.0 0.0	- 100.0	2.5 7.0
	100.0	100.0	100.0	100.0	100.0	100.0	100.0	100.0	100.0	100.0		100.0
TOTAL	25.0 9.0	1.4 0.5	7.5 2.7	12.7 4.6	2.8 1.0	59.5 21.4	71.4 25.7	76.6 27.6	20.8 7.5	0.1 0.1	- 100.0	277.8 277.8

EL SALVADOR: ESTRUCTURA DE LAS IMPORTACIONES SEGUN SECCIONES DE LA CUCI Y ZONAS COPARTICIPES, 1973
(Estructuras por secciones y zonas en porcentajes. Totales :df en millones de dolares)

Cuadro 22 (continuación)

ZONAS COPARTICIPES	SECCIONES										TOTAL	
	0	1	2	3	4	5	6	7	8	9		
ALADI	0.9	1.0	2.7	88.7	0.0	4.6	6.8	3.5	5.9	7.0	-	9.3
	1.1	0.1	0.8	54.6	0.0	12.5	18.2	8.6	4.1	0.0	100.0	34.7
MCCA	32.6	77.3	33.4	1.7	38.1	24.7	34.5	6.7	51.1	0.0	-	24.8
	14.4	1.5	3.8	0.4	0.9	24.8	34.7	6.2	13.2	0.0	100.0	92.6
CARICOM	0.0	0.0	0.0	1.0	0.0	0.0	0.0	0.0	0.0	0.0	-	0.1
	0.8	0.0	0.0	90.0	0.0	4.4	0.0	1.2	3.6	0.0	100.0	0.2
OCDE	64.7	18.6	63.7	7.3	61.9	66.6	57.3	87.0	35.7	93.0	-	63.1
	11.3	0.1	2.8	0.7	0.6	26.3	22.6	31.9	3.6	0.1	100.0	235.7
EE.UU.	54.9	3.0	29.1	4.8	56.5	25.5	24.2	35.2	18.0	47.0	-	29.2
	20.7	0.1	2.8	0.9	1.1	21.8	20.7	27.9	3.9	0.1	100.0	109.0
Japon	0.2	0.0	22.7	1.5	0.1	6.9	8.3	20.9	5.2	0.0	-	9.7
	0.2	0.0	6.5	0.9	0.0	17.8	21.2	49.9	3.4	0.0	100.0	36.3
Resto	9.6	15.5	11.9	0.9	5.3	30.1	24.8	31.0	12.6	46.0	-	24.2
	4.4	0.3	1.4	0.2	0.1	35.1	25.5	29.6	3.3	0.1	100.0	90.4
CAME	0.0	0.0	0.0	0.0	0.0	0.0	0.0	0.1	0.1	0.0	-	0.0
	0.0	0.0	0.0	0.0	0.0	1.0	29.8	48.1	21.2	0.0	100.0	0.1
Asia	0.0	0.0	0.0	0.0	0.0	0.1	0.5	0.6	1.8	0.0	-	0.4
	0.9	0.0	0.2	0.0	0.0	4.0	32.1	35.1	27.8	0.0	100.0	1.6
Africa	0.3	0.0	0.0	0.0	0.0	0.1	0.0	0.0	0.0	0.0	-	0.0
	59.9	0.0	0.0	0.0	0.0	29.1	0.6	10.5	0.0	0.0	100.0	0.2
Resto del mundo	1.5	3.1	0.1	1.3	0.0	3.9	0.8	2.1	5.3	0.0	-	2.3
	7.4	0.7	0.2	3.2	0.0	43.4	8.8	21.6	14.9	0.0	100.0	8.5
	100.0	100.0	100.0	100.0	100.0	100.0	100.0	100.0	100.0	100.0		100.0
TOTAL	41.0	1.8	10.4	21.4	2.2	93.1	93.0	86.5	23.9	0.2	-	373.5
	11.0	0.5	2.8	5.7	0.6	24.9	24.9	23.2	6.4	0.1	100.0	373.5

EL SALVADOR: ESTRUCTURA DE LAS IMPORTACIONES SEGUN SECCIONES DE LA CUCI Y ZONAS COPARTICIPES, 1974
(Estructuras por secciones y zonas en porcentajes, totales cif en millones de dolares)

Cuadro 22 (continuación)

ZONAS COPARTICIPES	SECCIONES										TOTAL	
	0	1	2	3	4	5	6	7	8	9		
ALADI	3.4	1.3	3.7	87.1	0.0	4.8	7.8	4.9	6.4	5.4	-	13.1
	2.3	0.0	0.9	61.5	0.0	9.3	15.5	7.6	3.0	0.0	100.0	73.9
MCCA	33.6	62.2	15.0	1.5	12.3	22.3	27.3	5.5	50.2	0.0	-	20.8
	14.5	1.0	2.2	0.7	0.6	27.1	34.1	5.3	14.7	0.0	100.0	117.2
CARICOM	0.0	0.0	0.1	0.8	0.0	0.0	0.0	0.0	0.0	0.0	-	0.1
	0.0	0.0	3.7	92.6	0.0	1.3	1.5	0.7	0.2	0.0	100.0	0.5
OCDE	60.3	32.1	75.5	4.1	87.7	69.3	63.0	86.4	36.7	94.6	-	62.5
	8.6	0.2	3.8	0.6	1.4	27.9	26.2	27.7	3.6	0.0	100.0	352.0
EE.UU.	46.5	3.1	43.1	2.8	84.9	25.7	29.8	43.7	20.3	65.6	-	30.9
	13.5	0.0	4.3	0.8	2.7	21.0	25.1	28.4	4.0	0.0	100.0	173.8
Japon	0.1	0.1	26.0	0.7	0.0	3.4	9.8	16.6	4.5	0.0	-	7.9
	0.1	0.0	10.2	0.8	0.0	10.9	32.4	42.1	3.4	0.0	100.0	44.5
Resto	13.8	29.0	6.4	0.6	2.8	40.1	23.3	26.0	11.9	29.0	-	23.7
	5.2	0.4	0.8	0.2	0.1	42.6	25.6	22.0	3.1	0.0	100.0	133.7
CAME	0.0	0.0	0.0	0.0	0.0	0.0	0.0	0.1	0.0	0.0	-	0.0
	0.0	0.0	0.0	0.0	0.0	3.3	15.7	73.3	7.6	0.0	100.0	0.2
Asia	0.0	0.0	5.0	0.1	0.0	0.1	0.9	0.9	2.4	0.0	-	0.8
	0.6	0.0	20.7	1.6	0.0	1.7	31.2	25.0	19.1	0.0	100.0	4.3
Africa	0.4	0.0	0.0	0.0	0.0	0.0	0.0	0.1	0.0	0.0	-	0.1
	61.3	0.0	0.0	0.0	0.0	2.6	1.0	34.8	0.3	0.0	100.0	0.3
Resto del mundo	2.3	4.4	0.7	6.4	0.0	3.5	1.0	2.0	4.3	0.0	-	2.6
	7.7	0.5	0.8	22.4	0.0	33.6	9.7	15.3	9.9	0.0	100.0	14.8
	100.0	100.0	100.0	100.0	100.0	100.0	100.0	100.0	100.0	100.0	-	100.0
TOTAL	50.4	1.8	17.5	52.2	5.5	142.0	146.5	112.8	34.3	0.1	-	563.1
	9.0	0.3	3.1	9.3	1.0	25.2	26.0	20.0	6.1	0.0	100.0	563.1

EL SALVADOR: ESTRUCTURA DE LAS IMPORTACIONES SEGUN SECCIONES DE LA CUCI Y ZONAS COPARTICIPES, 1975
(Estructuras por secciones y zonas en porcentajes. Totales cif en millones de dolares)

Cuadro 22 (continuación)

ZONAS COPARTICIPES	SECCIONES										TOTAL	
	0	1	2	3	4	5	6	7	8	9		
ALADI	5.3	1.7	2.8	92.3	0.0	3.1	6.1	4.3	5.3	0.0	-	11.8
	4.8	0.1	0.6	65.2	0.0	6.0	11.0	9.6	2.7	0.0	100.0	70.8
MCCA	35.4	65.6	27.0	1.8	0.1	24.3	36.2	6.0	49.5	0.0	-	22.9
	16.7	1.0	2.9	0.7	0.0	24.3	34.1	7.0	13.2	0.0	100.0	136.8
CARICOM	0.0	0.0	0.1	0.8	0.0	0.4	0.0	0.0	0.0	0.0	-	0.2
	0.0	0.0	1.0	42.7	0.0	54.9	0.1	1.3	0.0	0.0	100.0	1.0
OCDE	56.8	28.6	68.5	8.3	99.9	66.8	54.6	87.3	38.1	100.0	-	61.7
	10.0	0.2	2.8	0.6	1.5	24.8	19.1	37.4	3.8	0.0	100.0	369.1
EE.UU.	43.0	4.2	43.9	3.1	97.5	28.7	24.0	43.0	23.1	49.2	-	31.5
	14.8	0.0	3.5	0.8	2.8	20.9	16.5	36.2	4.5	0.0	100.0	188.2
Japon	0.3	0.0	12.1	0.3	0.1	2.4	10.9	12.8	4.3	0.0	-	6.9
	0.4	0.0	4.4	0.4	0.0	8.0	34.1	48.8	3.8	0.0	100.0	41.4
Resto	13.5	24.4	12.4	0.8	2.2	35.7	19.6	31.5	10.7	50.8	-	23.3
	6.3	0.4	1.3	0.3	0.1	35.0	18.1	35.7	2.8	0.0	100.0	139.6
CAME	0.0	0.0	0.0	0.0	0.0	0.0	0.1	0.1	0.1	0.0	-	0.0
	0.0	0.0	0.0	0.0	0.0	1.0	32.6	56.4	10.1	0.0	100.0	0.3
Asia	0.1	0.0	0.0	0.1	0.0	0.2	2.1	0.4	2.7	0.0	-	0.8
	1.6	0.0	0.1	0.6	0.0	4.4	57.9	14.5	20.9	0.0	100.0	4.6
Africa	0.2	0.0	1.0	0.0	0.0	0.0	0.0	0.1	0.0	0.0	-	0.1
	33.1	0.0	35.5	0.0	0.0	0.0	7.5	23.9	0.0	0.0	100.0	0.4
Resto del mundo	2.3	4.0	0.7	0.7	0.0	5.2	1.0	1.7	4.4	0.0	-	2.5
	10.1	0.6	0.7	2.4	0.0	48.3	8.5	18.5	10.9	0.0	100.0	14.7
	100.0	100.0	100.0	100.0	100.0	100.0	100.0	100.0	100.0	100.0	-	100.0
TOTAL	64.8	2.1	14.9	50.0	5.4	136.8	129.0	158.2	36.5	0.1	-	597.8
	10.8	0.4	2.5	8.4	0.9	22.9	21.6	26.5	6.1	0.0	100.0	597.8

EL SALVADOR: ESTRUCTURA DE LAS IMPORTACIONES SEGUN SECCIONES DE LA CUCI Y ZONAS COPARTICIPES, 1976
(Estructuras por secciones y zonas en porcentajes. Totales cif en millones de dolares)

Cuadro 22 (continuación)

ZONAS COPARTICIPES	SECCIONES										TOTAL	
	0	1	2	3	4	5	6	7	8	9		
ALADI	1.0 0.9	1.7 0.1	4.4 1.1	91.4 63.2	0.0 0.0	3.7 6.9	5.9 13.6	4.4 11.8	4.1 2.4	0.0 0.0	- 100.0	10.5 75.7
NCCA	41.9 16.5	40.1 1.1	27.2 3.0	1.5 0.5	0.3 0.0	32.2 27.0	32.5 33.2	5.0 6.0	48.4 12.7	0.0 0.0	- 100.0	23.7 170.4
CARICOM	0.0 0.0	0.0 0.0	0.0 0.2	0.4 38.2	0.0 0.0	0.0 0.8	0.0 0.3	0.2 57.3	0.0 3.2	0.0 0.0	- 100.0	0.1 0.6
OCDE	55.1 8.4	54.5 0.6	61.3 2.7	5.0 0.6	83.4 1.9	56.9 18.6	56.5 22.5	87.8 40.8	40.0 4.1	100.0 0.0	- 100.0	61.0 437.9
EE.UU.	37.5 12.2	20.8 0.5	31.9 2.9	3.9 1.0	81.4 3.9	25.4 17.7	24.0 20.3	36.3 36.0	24.6 5.4	80.2 0.0	- 100.0	28.6 205.1
Japon	0.3 0.3	0.4 0.0	20.3 5.5	0.1 0.1	0.1 0.0	4.8 9.8	11.7 29.2	17.9 52.2	4.6 3.0	0.0 0.0	- 100.0	9.7 69.6
Resto	17.3 7.1	33.3 0.9	9.1 1.1	1.0 0.3	1.9 0.1	26.7 23.4	20.9 22.3	33.7 41.9	10.9 3.0	19.8 0.0	- 100.0	22.8 163.3
CAME	0.0 0.6	0.0 0.2	0.0 0.0	0.0 0.0	0.0 0.0	0.2 36.4	0.2 31.6	0.1 25.1	0.1 6.0	0.0 0.0	- 100.0	0.1 0.8
Asia	0.1 0.7	0.0 0.0	7.0 18.4	0.3 2.2	16.3 22.1	0.2 3.2	0.8 20.3	0.6 15.8	2.8 17.3	0.0 0.0	- 100.0	1.0 7.2
Africa	0.1 1.5	0.0 0.0	0.0 0.0	0.0 0.0	0.0 0.0	0.0 0.0	2.9 97.9	0.0 0.6	0.0 0.0	0.0 0.0	- 100.0	0.7 5.1
Resto del mundo	1.8 6.1	3.6 0.8	0.1 0.1	1.3 3.5	0.0 0.0	6.9 49.5	1.2 10.4	1.9 19.5	4.5 10.2	0.0 0.0	- 100.0	2.8 19.8
	100.0	100.0	100.0	100.0	100.0	100.0	100.0	100.0	100.0	100.0	-	100.0
TOTAL	66.9 9.3	4.5 0.6	18.9 2.6	52.3 7.3	9.8 1.4	143.0 19.9	174.0 24.3	203.2 28.3	44.8 6.2	0.1 0.0	- 100.0	717.6 717.6

EL SALVADOR: ESTRUCTURA DE LAS IMPORTACIONES SEGUN SECCIONES DE LA CUCI Y ZONAS COPARTICIPES, 1977
(Estructuras por secciones y zonas en porcentajes. Totales cif en millones de dolares)

Cuadro 22 (continuación)

ZONAS COPARTICIPES	SECCIONES										TOTAL	
	0	1	2	3	4	5	6	7	8	9		
ALADI	1.1 0.7	3.8 0.1	5.2 1.1	93.6 71.4	0.0 0.0	4.3 6.9	6.2 11.1	3.1 6.7	4.0 1.9	1.1 0.0	- 100.0	12.8 120.4
MCCA	42.5 16.4	48.7 0.7	29.0 3.5	1.1 0.5	2.0 0.1	28.0 25.6	32.5 33.1	5.6 6.9	48.3 13.1	0.0 0.0	- 100.0	22.4 210.8
CARICOM	0.0 0.0	0.0 0.0	0.0 0.0	0.4 89.2	0.0 0.0	0.0 6.6	0.0 0.0	0.0 2.8	0.0 1.4	0.0 0.0	- 100.0	0.0 0.4
OCDE	53.7 7.7	34.8 0.2	62.6 2.8	4.1 0.7	98.0 2.0	59.8 20.3	57.6 21.7	87.9 40.7	39.6 4.0	96.6 0.0	- 100.0	60.4 569.3
EE.UU.	35.3 10.4	7.0 0.1	32.3 2.9	3.2 1.1	96.0 4.1	23.1 16.1	27.4 21.3	41.4 39.4	22.7 4.7	64.8 0.0	- 100.0	29.4 277.0
Japon	0.3 0.3	0.1 0.0	18.5 4.5	0.3 0.3	0.0 0.0	5.7 10.5	13.8 28.5	20.9 52.7	6.1 3.4	0.0 0.0	- 100.0	11.1 104.4
Resto	18.0 7.8	27.7 0.5	11.8 1.6	0.6 0.3	1.9 0.1	31.1 32.0	16.3 18.7	25.6 35.8	10.8 3.3	31.8 0.0	- 100.0	19.9 187.9
CAME	0.0 0.0	0.0 0.0	0.0 0.0	0.0 0.0	0.0 0.0	0.3 44.2	0.2 31.2	0.1 19.6	0.1 5.0	0.0 0.0	- 100.0	0.1 1.1
Asia	0.1 0.7	0.0 0.0	2.9 6.3	0.1 1.2	0.0 0.0	0.9 14.3	1.2 23.3	1.6 36.2	3.6 18.0	0.0 0.0	- 100.0	1.2 11.5
Africa	0.1 14.2	0.0 0.0	0.0 0.0	0.0 0.0	0.0 0.0	0.0 0.0	0.1 42.9	0.1 42.6	0.0 0.3	0.0 0.0	- 100.0	0.0 0.3
Resto del mundo	2.6 7.4	12.8 1.4	0.3 0.2	0.8 2.4	0.0 0.0	6.8 45.9	2.3 17.0	1.8 16.6	4.5 9.0	2.3 0.0	- 100.0	3.0 28.5
	100.0	100.0	100.0	100.0	100.0	100.0	100.0	100.0	100.0	100.0	-	100.0
TOTAL	81.2 8.6	3.1 0.3	25.1 2.7	91.9 9.8	11.7 1.2	193.3 20.5	215.0 22.8	263.4 28.0	57.3 6.1	0.1 0.0	- 100.0	942.2 942.2

EL SALVADOR: ESTRUCTURA DE LAS IMPORTACIONES SEGUN SECCIONES DE LA CUCI Y ZONAS COPARTICIPES, 1978
(Estructuras por secciones y zonas en porcentajes. Totales cif en millones de dolares)

Cuadro 22 (continuación)

ZONAS COPARTICIPES	SECCIONES										TOTAL	
	0	1	2	3	4	5	6	7	8	9		
ALADI	0.9 0.8	2.9 0.1	11.9 2.8	91.9 62.4	0.0 0.0	4.3 7.6	7.4 14.2	3.7 9.7	4.3 2.3	1.5 0.0	- 100.0	11.4 116.9
MCCA	38.7 16.9	53.3 0.8	33.4 3.8	1.5 0.5	14.4 0.5	29.8 25.7	33.1 30.7	6.9 8.8	45.8 12.2	0.0 0.0	- 100.0	23.4 239.9
CARICOM	0.0 7.5	0.0 0.0	0.0 1.8	0.5 76.4	0.0 0.0	0.0 11.1	0.0 0.6	0.0 0.6	0.0 2.0	0.0 0.0	- 100.0	0.0 0.5
OCDE	57.7 9.7	33.4 0.2	47.2 2.1	5.0 0.6	85.6 1.1	60.2 19.9	56.9 20.3	85.3 41.5	42.3 4.3	98.5 0.3	- 100.0	61.1 625.7
EE.UU.	39.9 13.2	4.7 0.1	25.2 2.2	4.1 1.0	81.7 2.1	27.7 18.1	28.3 19.9	40.1 38.4	24.8 5.0	4.8 0.0	- 100.0	31.0 317.3
Japon	0.3 0.3	0.1 0.0	11.8 2.6	0.3 0.2	0.0 0.0	4.5 7.6	11.9 21.8	25.9 64.5	5.7 3.0	0.0 0.0	- 100.0	11.9 122.2
Resto	17.4 9.8	28.6 0.5	10.2 1.5	0.6 0.3	3.8 0.2	28.0 31.1	16.6 19.9	19.4 31.6	11.8 4.1	93.7 1.0	- 100.0	18.2 186.3
CAME	0.0 0.0	0.1 0.3	0.0 0.0	0.0 0.0	0.0 0.0	0.0 0.3	0.3 57.6	0.1 34.9	0.1 6.9	0.0 0.0	- 100.0	0.1 1.0
Asia	0.0 0.2	0.0 0.0	7.4 13.2	0.2 0.9	0.0 0.0	0.4 5.4	1.3 18.0	2.5 48.6	3.3 13.7	0.0 0.0	- 100.0	1.5 15.5
Africa	0.0 14.1	0.0 0.0	0.0 0.0	0.0 0.0	0.0 0.0	0.0 2.2	0.1 61.8	0.0 19.1	0.0 2.8	0.0 0.0	- 100.0	0.0 0.4
Resto del mundo	2.6 11.5	10.3 1.5	0.0 0.0	0.9 2.9	0.0 0.0	5.3 45.9	1.0 9.5	1.4 17.5	4.2 11.2	0.0 0.0	- 100.0	2.3 23.7
	100.0 -	100.0 -	100.0 -	100.0 -	100.0 -	100.0 -	100.0 -	100.0 -	100.0 -	100.0 -		100.0 -
TOTAL	105.1 10.3	3.4 0.3	27.4 2.7	79.4 7.8	8.2 0.8	207.0 20.2	223.1 21.8	304.1 29.7	64.0 6.3	1.9 0.2	- 100.0	1023.7 1023.7

EL SALVADOR: ESTRUCTURA DE LAS IMPORTACIONES SEGUN SECCIONES DE LA CUCI Y ZONAS COPARTICIPES, 1979
(Estructuras por secciones y zonas en porcentajes. Totales cif en millones de dolares)

Cuadro 22 (continuación)

ZONAS COPARTICIPES	SECCIONES										TOTAL	
	0	1	2	3	4	5	6	7	8	9		
ALADI	2.3 1.7	2.1 0.1	9.8 2.1	92.4 62.9	2.9 0.4	6.3 9.7	7.3 12.3	5.0 8.8	4.1 2.0	17.9 0.0	- 100.0	13.7 138.9
MCCA	49.2 20.1	52.5 0.8	24.4 2.9	1.8 0.7	3.2 0.2	29.8 24.7	33.8 30.6	7.8 7.5	47.8 12.5	0.3 0.0	- 100.0	25.4 256.9
CARICOM	0.0 0.9	0.0 0.0	0.0 1.6	0.2 65.5	0.0 0.0	0.0 26.0	0.0 0.0	0.0 5.6	0.0 0.3	0.0 0.0	- 100.0	0.0 0.3
OCDE	46.2 8.5	34.2 0.2	60.7 3.2	4.2 0.7	93.8 3.3	56.6 21.1	55.5 22.7	82.9 35.6	39.4 4.7	80.8 0.0	- 100.0	56.4 570.3
EE.UU.	28.7 10.2	13.0 0.2	40.9 4.2	3.4 1.1	91.6 6.1	26.4 19.0	27.6 21.8	38.5 32.0	23.4 5.4	30.9 0.0	- 100.0	29.2 294.9
Japon	0.6 0.7	0.1 0.0	10.3 3.8	0.1 0.2	0.0 0.0	2.6 6.8	8.4 23.8	20.3 60.6	5.0 4.1	0.0 0.0	- 100.0	8.1 82.1
Resto	16.9 9.1	21.1 0.4	9.5 1.5	0.7 0.3	2.2 0.2	27.6 30.3	19.5 23.5	24.2 30.7	11.0 3.8	49.8 0.1	- 100.0	19.1 193.3
CAME	0.0 0.0	0.1 0.4	0.0 0.0	0.0 0.0	0.0 0.0	0.0 5.8	0.3 61.7	0.1 27.5	0.1 4.5	0.0 0.0	- 100.0	0.1 0.9
Asia	0.2 1.4	0.0 0.0	5.1 9.7	0.2 1.0	0.1 0.1	0.6 7.7	1.6 22.9	2.5 39.2	4.3 18.0	0.0 0.0	- 100.0	1.6 15.9
Africa	0.2 30.9	0.0 0.0	0.0 1.1	0.0 0.0	0.0 0.0	0.0 0.4	0.2 53.0	0.0 14.0	0.0 0.1	1.0 0.4	- 100.0	0.1 0.7
Resto del mundo	1.9 7.0	11.1 1.6	0.0 0.0	1.1 3.9	0.0 0.0	6.6 50.8	1.4 12.2	1.6 13.8	4.4 10.7	0.0 0.0	- 100.0	2.7 27.7
	100.0	100.0	100.0	100.0	100.0	100.0	100.0	100.0	100.0	100.0		100.0
TOTAL	104.8 10.4	3.9 0.4	30.2 3.0	94.6 9.4	19.8 2.0	212.6 21.0	233.1 23.0	245.0 24.2	67.4 6.7	0.3 0.0	- 100.0	1011.7 1011.7

EL SALVADOR: ESTRUCTURA DE LAS IMPORTACIONES SEGUN SECCIONES DE LA CUCI Y ZONAS COPARTICIPES, 1980
(Estructuras por secciones y zonas en porcentajes. Totales cif en millones de dolares)

Cuadro 22 (continuación)

ZONAS COPARTICIPES	SECCIONES										TOTAL	
	0	1	2	3	4	5	6	7	8	9		
ALADI	1.4	0.6	2.2	95.7	0.0	4.4	3.4	4.0	2.4	0.0	-	19.6
	1.1	0.0	0.3	86.8	0.0	4.5	3.8	2.7	0.8	0.0	100.0	190.8
MCCA	54.3	65.3	27.5	0.9	0.6	36.4	45.1	13.3	63.4	3.1	-	32.8
	25.3	1.0	2.0	0.5	0.0	21.9	30.6	5.4	13.3	0.0	100.0	320.3
CARICOM	0.0	0.2	0.3	0.0	0.0	0.0	0.0	0.0	0.0	0.0	-	0.0
	2.1	6.2	50.3	34.5	2.8	0.7	0.0	3.4	0.0	0.0	100.0	0.1
OCDE	42.1	18.3	65.9	2.1	99.4	51.7	48.7	77.4	26.4	87.5	-	43.6
	14.8	0.2	3.7	0.9	4.3	23.4	24.9	23.7	4.2	0.0	100.0	425.1
EE.UU.	28.0	6.8	40.4	1.7	97.3	28.4	26.3	38.7	16.6	59.4	-	25.2
	17.0	0.1	3.9	1.2	7.3	22.2	23.2	20.5	4.6	0.0	100.0	245.7
Japon	0.5	0.1	12.7	0.1	0.0	1.5	5.8	16.5	2.6	0.0	-	4.4
	1.9	0.0	7.0	0.3	0.0	6.7	29.7	50.3	4.1	0.0	100.0	42.7
Resto	13.6	11.4	12.8	0.3	2.1	21.9	16.6	22.3	7.2	28.1	-	14.0
	14.8	0.4	2.2	0.4	0.3	30.8	26.3	21.2	3.5	0.0	100.0	136.7
CAME	0.0	0.1	0.0	0.0	0.0	0.1	0.1	0.3	0.1	0.0	-	0.1
	0.0	0.4	0.0	0.0	0.0	18.5	33.8	41.1	6.1	0.0	100.0	0.8
Asia	0.1	0.0	3.9	0.4	0.0	0.2	1.3	2.3	2.8	0.0	-	1.0
	1.4	0.0	9.3	7.7	0.0	3.8	27.7	30.9	19.2	0.0	100.0	9.8
Africa	0.1	0.0	0.1	0.0	0.0	0.0	0.1	0.0	0.0	9.4	-	0.0
	37.4	0.0	5.6	0.0	0.0	5.9	41.5	7.4	1.2	0.9	100.0	0.3
Resto del mundo	2.0	15.6	0.1	0.8	0.0	7.1	1.3	2.7	4.9	0.0	-	2.9
	10.6	2.6	0.0	5.0	0.0	48.1	9.9	12.3	11.6	0.0	100.0	28.4
	100.0	100.0	100.0	100.0	100.0	100.0	100.0	100.0	100.0	100.0		100.0
TOTAL	149.1	4.7	23.5	173.0	18.5	192.3	217.0	130.2	67.3	0.0	-	975.7
	15.3	0.5	2.4	17.7	1.9	19.7	22.2	13.3	6.9	0.0	100.0	975.7

EL SALVADOR: ESTRUCTURA DE LAS IMPORTACIONES SEGUN SECCIONES DE LA CUCI Y ZONAS COPARTICIPES, 1981
(Estructuras por secciones y zonas en porcentajes. Totales cif en millones de dolares)

Cuadro 22 (continuación)

ZONAS COPARTICIPES	SECCIONES										TOTAL	
	0	1	2	3	4	5	6	7	8	9		
ALADI	1.1 0.7	0.1 0.0	1.5 0.2	96.0 89.2	0.0 0.0	3.7 3.7	4.0 3.6	4.0 2.1	2.2 0.6	7.3 0.0	- 100.0	22.4 234.3
MCCA	54.3 25.8	86.6 1.0	22.4 2.2	0.9 0.6	0.9 0.1	33.9 25.6	41.8 28.5	11.3 4.7	57.1 11.4	0.0 0.0	- 100.0	29.2 304.8
CARICOM	0.4 76.2	0.0 0.0	0.3 14.6	0.0 7.0	0.0 0.3	0.0 1.3	0.0 0.0	0.0 0.6	0.0 0.0	0.0 0.0	- 100.0	0.1 0.7
OCDE	42.1 13.2	5.7 0.0	70.7 4.6	2.2 1.0	99.1 4.8	55.1 27.4	50.8 22.9	79.3 21.7	32.9 4.3	78.0 0.0	- 100.0	44.3 462.4
EE.UU.	20.1 11.7	4.0 0.1	54.8 6.5	1.6 1.4	97.6 8.8	29.1 26.8	26.5 22.1	34.1 17.2	22.1 5.4	29.3 0.0	- 100.0	23.9 249.9
Japon	0.2 0.9	0.0 0.0	6.8 6.1	0.2 1.0	0.0 0.0	1.5 10.2	4.6 28.7	12.0 45.3	4.3 7.8	0.0 0.0	- 100.0	3.2 33.5
Resto	21.8 17.6	1.7 0.0	9.1 1.5	0.4 0.5	1.4 0.2	24.5 31.5	19.7 22.9	33.3 23.5	6.5 2.2	48.8 0.0	- 100.0	17.1 179.0
CARE	0.0 0.0	0.0 0.2	0.0 0.0	0.0 0.0	0.0 0.0	0.0 7.4	0.2 61.8	0.1 24.2	0.1 6.4	0.0 0.0	- 100.0	0.1 0.6
Asia	0.1 1.3	0.0 0.0	4.9 14.2	0.1 1.6	0.0 0.0	0.3 6.6	2.1 42.7	1.7 20.5	2.2 13.1	0.0 0.0	- 100.0	1.0 10.4
Africa	0.1 53.3	0.0 0.0	0.1 6.3	0.0 0.0	0.0 0.0	0.0 2.1	0.0 29.5	0.0 5.1	0.0 3.9	0.0 0.0	- 100.0	0.0 0.3
Resto del mundo	1.9 9.0	7.5 0.9	0.0 0.0	0.9 6.1	0.0 0.0	6.9 51.8	1.0 6.9	3.6 14.7	5.4 10.7	14.6 0.0	- 100.0	3.0 30.9
	100.0 -	100.0 -	100.0 -	100.0 -	100.0 -	100.0 -	100.0 -	100.0 -	100.0 -	100.0 -		100.0 -
TOTAL	144.9 13.9	3.7 0.4	29.8 2.9	217.6 20.8	22.5 2.2	230.3 22.0	208.1 19.9	126.6 12.1	60.9 5.8	0.0 0.0	- 100.0	1044.3 1044.3

EL SALVADOR: ESTRUCTURA DE LAS IMPORTACIONES SEGUN SECCIONES DE LA CUCI Y ZONAS COPARTICIPES, 1982.
(Estructuras por secciones y zonas en porcentajes. Totales cif en millones de dolares)

Cuadro 22 (conclusión)

ZONAS COPARTICIPES	SECCIONES										TOTAL	
	0	1	2	3	4	5	6	7	8	9		
ALADI	0.4	0.1	1.6	95.9	0.0	3.8	4.0	7.1	2.8	0.0	-	26.1
	0.2	0.0	0.2	90.1	0.0	2.9	2.8	3.3	0.6	0.0	100.0	246.7
MCCA	50.9	80.7	19.4	0.9	1.3	36.8	39.0	12.1	56.5	14.3	-	27.6
	28.5	0.9	1.7	0.8	0.1	26.3	26.0	5.2	10.4	0.0	100.0	260.8
CARICOM	0.8	0.0	0.4	0.0	0.0	0.0	0.0	0.0	0.0	0.0	-	0.1
	88.7	0.0	6.4	1.3	0.0	2.8	0.0	0.0	0.9	0.0	100.0	1.3
OCDE	47.0	10.4	77.2	2.1	97.4	51.7	53.1	75.3	30.3	85.7	-	42.2
	17.2	0.1	4.4	1.2	4.7	24.2	23.2	21.4	3.7	0.0	100.0	398.7
EE.UU.	34.9	5.4	59.4	1.5	96.6	23.1	28.0	39.8	20.4	7.1	-	24.7
	21.8	0.1	5.8	1.5	8.0	18.5	20.9	19.3	4.2	0.0	100.0	233.0
Japon	0.2	0.0	5.9	0.1	0.0	2.9	4.0	9.4	4.1	0.0	-	2.8
	0.9	0.0	5.0	0.7	0.0	20.3	25.8	39.9	7.4	0.0	100.0	26.8
Resto	12.0	4.9	11.9	0.5	0.8	25.7	21.2	26.1	5.8	78.6	-	14.7
	12.6	0.1	2.0	0.9	0.1	34.5	26.5	21.3	2.0	0.0	100.0	138.8
CAME	0.0	0.0	0.0	0.0	0.0	0.0	0.2	0.1	0.1	0.0	-	0.1
	0.0	0.0	0.0	0.0	0.0	0.4	67.2	27.2	5.2	0.0	100.0	0.5
Asia	0.0	0.0	0.3	0.2	0.0	0.5	2.8	1.5	2.3	0.0	-	1.0
	0.1	0.0	0.7	4.2	0.0	10.9	53.5	18.8	11.9	0.0	100.0	9.3
Africa	0.1	0.0	0.0	0.0	0.0	0.0	0.1	0.0	0.0	0.0	-	0.0
	40.6	0.0	0.0	0.0	0.0	0.0	48.1	4.8	6.4	0.0	100.0	0.2
Resto del mundo	0.9	8.7	1.2	1.0	1.2	7.1	0.8	3.8	8.0	0.0	-	2.9
	4.9	1.0	1.0	8.5	0.9	48.5	5.4	15.7	14.2	0.0	100.0	27.2
	100.0	100.0	100.0	100.0	100.0	100.0	100.0	100.0	100.0	100.0		100.0
TOTAL	145.9	3.0	22.8	232.0	19.2	186.5	174.1	113.0	48.2	0.0	-	944.7
	15.4	0.3	2.4	24.6	2.0	19.7	18.4	12.0	5.1	0.0	100.0	944.7

Gráfico 22

EL SALVADOR: Estructura de las importaciones según secciones de la CUCI (Porcentajes)

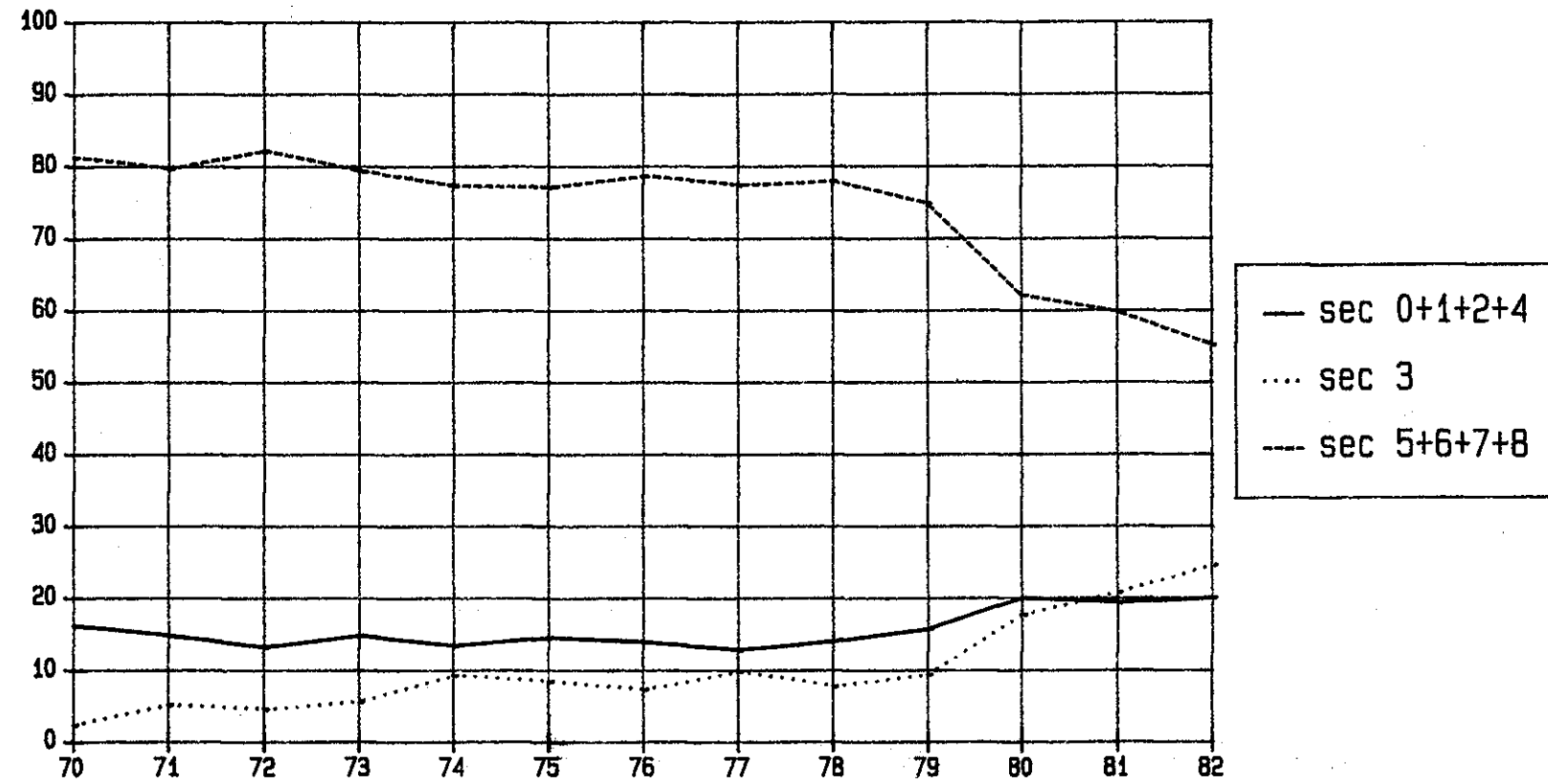

Cuadro 23

GUATEMALA: ESTRUCTURA DE LAS EXPORTACIONES SEGUN SECCIONES DE LA CUCI Y ZONAS COPARTICIPES, 1970
(Estructuras por secciones y zonas en porcentajes. Totales fob en millones de dolares)

ZONAS COPARTICIPES	SECCIONES										TOTAL	
	0	1	2	3	4	5	6	7	8	9		
ALADI	0.0 4.1	0.0 0.0	0.7 24.2	0.0 0.0	0.0 0.0	4.0 65.6	0.1 2.5	0.6 2.5	0.1 1.1	0.0 0.0	- 100.0	0.4 1.2
HCCA	12.8 20.7	96.0 2.9	5.2 2.0	19.1 0.0	92.1 0.6	78.8 15.6	97.5 38.0	94.7 4.9	96.3 15.3	4.2 0.0	- 100.0	35.3 102.3
CARICOM	0.1 21.2	0.5 1.4	1.5 57.2	80.9 7.1	0.0 0.0	0.3 5.3	0.1 4.9	0.1 0.4	0.2 2.4	0.0 0.0	- 100.0	0.4 1.1
OCDE	86.0 79.9	3.5 0.1	81.9 18.3	0.0 0.0	7.9 0.0	10.0 1.1	1.4 0.3	1.0 0.0	2.4 0.2	95.8 0.0	- 100.0	61.2 177.4
EE.UU.	46.2 92.8	0.1 0.0	9.5 4.6	0.0 0.0	0.0 0.0	6.1 1.5	1.3 0.6	0.1 0.0	2.3 0.4	95.8 0.0	- 100.0	28.3 82.0
Japon	1.1 9.3	0.0 0.0	44.7 89.2	0.0 0.0	0.0 0.0	1.4 1.4	0.0 0.0	0.0 0.0	0.0 0.0	0.0 0.0	- 100.0	6.9 19.9
Resto	38.7 84.4	3.4 0.1	27.7 14.5	0.0 0.0	7.9 0.1	2.5 0.7	0.1 0.1	1.0 0.1	0.1 0.0	0.0 0.0	- 100.0	26.0 75.5
CAME	0.1 100.0	0.0 0.0	0.0 0.0	0.0 0.0	0.0 0.0	0.0 0.0	0.0 0.0	0.0 0.0	0.0 0.0	0.0 0.0	- 100.0	0.1 0.2
Asia	0.2 7.3	0.0 0.0	9.4 92.7	0.0 0.0	0.0 0.0	0.0 0.0	0.0 0.0	0.0 0.0	0.0 0.0	0.0 0.0	- 100.0	1.4 4.0
Africa	0.7 99.9	0.0 0.0	0.0 0.1	0.0 0.0	0.0 0.0	0.0 0.0	0.0 0.0	0.0 0.0	0.0 0.0	0.0 0.0	- 100.0	0.4 1.2
Resto del mundo	0.0 2.8	0.0 0.0	1.3 18.7	0.0 0.0	0.0 0.0	7.0 52.5	0.9 12.7	3.6 7.0	1.0 6.2	0.0 0.0	- 100.0	0.9 2.7
	100.0	100.0	100.0	100.0	100.0	100.0	100.0	100.0	100.0	100.0		100.0
TOTAL	164.9 56.8	3.1 1.1	39.7 13.7	0.1 0.0	0.7 0.2	20.2 7.0	39.8 13.7	5.3 1.8	16.3 5.6	0.0 0.0	- 100.0	290.1 290.1

GUATEMALA: ESTRUCTURA DE LAS EXPORTACIONES SEGUN SECCIONES DE LA CUCI Y ZONAS COPARTICIPES, 1971
(Estructuras por secciones y zonas en porcentajes. Totales fob en millones de dolares)

Cuadro 23 (continuación)

ZONAS COPARTICIPES	SECCIONES										TOTAL	
	0	1	2	3	4	5	6	7	8	9		
ALADI	0.1 12.6	0.0 0.0	1.1 34.4	0.0 0.0	0.0 0.0	2.4 50.2	0.1 1.7	0.1 0.3	0.1 0.8	0.0 0.0	- 100.0	0.4 1.2
MCCA	10.6 18.9	78.7 2.2	3.7 1.5	67.8 0.1	62.3 0.1	78.0 20.2	95.4 37.6	96.9 5.5	97.0 13.7	8.7 0.0	- 100.0	32.5 92.0
CARICOM	0.1 15.5	0.0 0.0	2.5 70.4	32.2 4.4	0.0 0.0	0.1 2.1	0.2 6.7	0.0 0.0	0.1 0.9	0.0 0.0	- 100.0	0.5 1.3
OCDE	88.8 80.1	21.3 0.3	84.5 17.4	0.0 0.0	37.7 0.0	12.0 1.6	3.4 0.5	0.4 0.0	1.8 0.1	91.3 0.0	- 100.0	64.3 182.1
EE.UU.	49.1 92.2	0.0 0.0	11.1 4.8	0.0 0.0	2.9 0.0	7.0 1.9	2.2 0.9	0.1 0.0	1.5 0.2	91.3 0.0	- 100.0	30.9 87.5
Japon	0.7 6.2	0.0 0.0	48.1 92.7	0.0 0.0	0.0 0.0	0.7 0.9	0.1 0.2	0.0 0.0	0.0 0.0	0.0 0.0	- 100.0	6.9 19.5
Resto	38.9 85.1	21.3 0.7	25.3 12.6	0.0 0.0	34.8 0.1	4.3 1.4	0.1 0.1	0.3 0.0	0.2 0.0	0.0 0.0	- 100.0	26.5 75.1
CANE	0.1 100.0	0.0 0.0	0.0 0.0	0.0 0.0	0.0 0.0	0.0 0.0	0.0 0.0	0.0 0.0	0.0 0.0	0.0 0.0	- 100.0	0.1 0.2
Asia	0.1 7.2	0.0 0.0	7.0 91.8	0.0 0.0	0.0 0.0	0.1 0.7	0.0 0.3	0.0 0.0	0.0 0.0	0.0 0.0	- 100.0	1.0 2.9
Africa	0.0 83.3	0.0 0.0	0.0 2.4	0.0 0.0	0.0 0.0	0.0 0.0	0.0 11.9	0.0 0.0	0.0 2.4	0.0 0.0	- 100.0	0.0 0.0
Resto del mundo	0.1 6.7	0.0 0.0	1.3 14.1	0.0 0.0	0.0 0.0	7.3 51.2	1.9 20.1	2.6 4.0	1.0 4.0	0.0 0.0	- 100.0	1.2 3.4
	100.0	100.0	100.0	100.0	100.0	100.0	100.0	100.0	100.0	100.0		100.0
TOTAL	164.2 58.0	2.6 0.9	37.5 13.3	0.2 0.1	0.1 0.0	23.9 8.4	36.3 12.8	5.3 1.9	13.0 4.6	0.0 0.0	- 100.0	283.1 283.1

GUATEMALA: ESTRUCTURA DE LAS EXPORTACIONES SEGUN SECCIONES DE LA CUCI Y ZONAS COPARTICIPES, 1972
(Estructuras por secciones y zonas en porcentajes. Totales fob en millones de dolares)

Cuadro 23 (continuación)

ZONAS COPARTICIPES	SECCIONES										TOTAL	
	0	1	2	3	4	5	6	7	8	9		
ALADI	0.0	0.6	1.3	0.0	0.0	3.1	0.1	0.1	0.1	0.0	-	0.5
	2.6	0.9	43.8	0.0	0.0	50.1	1.8	0.2	0.5	0.0	100.0	1.6
HCCA	9.0	87.8	3.7	22.7	88.8	78.9	93.2	96.7	96.8	7.7	-	30.1
	16.7	2.1	2.1	0.0	0.2	21.2	38.2	6.1	13.4	0.0	100.0	98.7
CARICOM	0.1	1.4	2.5	77.3	0.0	0.1	0.7	0.1	0.4	0.0	-	0.6
	8.8	1.7	68.5	3.3	0.0	1.7	12.9	0.2	2.9	0.0	100.0	2.0
OCDE	86.9	10.1	82.3	0.0	11.2	8.3	2.8	0.2	2.3	92.3	-	63.6
	76.3	0.1	21.8	0.0	0.0	1.1	0.5	0.0	0.2	0.0	100.0	208.7
EE.UU.	48.3	3.9	9.2	0.0	0.0	4.7	2.0	0.1	2.0	30.8	-	29.3
	92.2	0.1	5.3	0.0	0.0	1.3	0.9	0.0	0.3	0.0	100.0	96.0
Japon	1.7	0.0	42.7	0.0	0.0	0.4	0.4	0.0	0.1	61.5	-	8.2
	11.3	0.0	87.6	0.0	0.0	0.4	0.7	0.0	0.0	0.0	100.0	26.9
Resto	36.9	6.2	30.5	0.0	11.2	3.2	0.3	0.1	0.3	0.0	-	26.1
	79.0	0.2	19.7	0.0	0.0	1.0	0.1	0.0	0.0	0.0	100.0	85.7
CAME	2.3	0.0	0.3	0.0	0.0	0.0	0.0	0.0	0.0	0.0	-	1.3
	96.7	0.0	3.3	0.0	0.0	0.0	0.0	0.0	0.0	0.0	100.0	4.4
Asia	0.4	0.0	7.6	0.0	0.0	0.0	0.0	0.0	0.0	0.0	-	1.5
	15.8	0.0	84.1	0.0	0.0	0.0	0.1	0.0	0.0	0.0	100.0	5.0
Africa	1.0	0.0	1.4	0.0	0.0	0.0	0.0	0.0	0.0	0.0	-	0.8
	70.1	0.0	29.9	0.0	0.0	0.0	0.0	0.0	0.0	0.0	100.0	2.6
Resto del mundo	0.2	0.0	0.9	0.0	0.0	9.6	3.3	2.9	0.4	0.0	-	1.5
	8.4	0.0	9.9	0.0	0.0	50.2	26.8	3.6	1.1	0.0	100.0	5.0
	100.0	100.0	100.0	100.0	100.0	100.0	100.0	100.0	100.0	100.0	-	100.0
TOTAL	183.3	2.4	55.3	0.1	0.2	26.5	40.5	6.2	13.6	0.0	-	328.0
	55.9	0.7	16.9	0.0	0.1	8.1	12.3	1.9	4.2	0.0	100.0	328.0

GUATEMALA: ESTRUCTURA DE LAS EXPORTACIONES SEGUN SECCIONES DE LA CUCI Y ZONAS COPARTICIPES, 1973
(Estructuras por secciones y zonas en porcentajes. Totales fob en millones de dolares)

Cuadro 23 (continuación)

ZONAS COPARTICIPES	SECCIONES										TOTAL	
	0	1	2	3	4	5	6	7	8	9		
ALADI	0.0	0.0	3.2	0.0	1.2	2.5	0.1	0.2	0.2	0.0	-	0.7
	1.3	0.0	69.1	0.0	0.8	25.3	1.9	0.6	0.9	0.0	100.0	3.2
MCCA	7.8	57.8	7.5	25.5	31.9	80.7	89.7	87.9	90.8	92.3	-	29.8
	14.6	1.6	4.0	0.0	0.6	20.3	40.7	5.2	13.0	0.1	100.0	130.0
CARICOM	0.2	1.0	1.8	74.5	0.0	0.3	0.4	0.2	0.4	0.0	-	0.5
	20.0	1.6	54.7	4.8	0.0	3.7	10.9	0.8	3.6	0.0	100.0	2.2
OCDE	89.0	38.1	69.9	0.0	1.9	6.1	6.7	2.3	8.0	7.7	-	62.7
	79.1	0.5	17.6	0.0	0.0	0.7	1.5	0.1	0.5	0.0	100.0	273.5
EE.UU.	54.7	22.1	10.5	0.0	0.0	3.5	4.2	1.8	7.3	2.1	-	33.5
	91.0	0.5	4.9	0.0	0.0	0.8	1.7	0.1	0.9	0.0	100.0	146.2
Japon	1.0	0.0	31.8	0.0	0.0	0.3	0.5	0.0	0.5	2.8	-	5.7
	9.9	0.0	88.1	0.0	0.0	0.5	1.1	0.0	0.4	0.0	100.0	24.8
Resto	33.3	16.0	27.6	0.0	1.9	2.2	2.0	0.5	0.3	2.8	-	23.5
	78.9	0.6	18.5	0.0	0.0	0.7	1.2	0.0	0.1	0.0	100.0	102.6
CAME	2.1	0.0	0.2	0.0	0.0	0.0	0.0	0.0	0.0	0.0	-	1.2
	97.9	0.0	2.1	0.0	0.0	0.0	3.0	0.0	0.0	0.0	100.0	5.3
Asia	0.3	3.1	15.9	0.0	0.0	0.0	0.1	0.0	0.0	0.0	-	2.7
	5.5	1.0	93.0	0.0	0.0	0.0	3.6	0.0	0.0	0.0	100.0	11.7
Africa	0.5	0.0	0.2	0.0	0.0	0.0	0.0	0.0	0.0	0.0	-	0.3
	85.7	0.0	12.2	0.0	0.0	0.0	2.0	0.0	0.0	0.0	100.0	1.3
Resto del mundo	0.2	0.0	1.3	0.0	65.1	10.5	2.9	9.4	0.6	0.0	-	2.0
	6.0	0.0	10.0	0.0	17.0	38.6	19.0	8.1	1.3	0.0	100.0	8.9
	100.0	100.0	100.0	100.0	100.0	100.0	100.0	100.0	100.0	100.0		100.0
TOTAL	243.3	3.6	68.7	0.1	2.3	32.7	58.9	7.7	18.6	0.1	-	436.1
	55.8	0.8	15.7	0.0	0.5	7.5	13.5	1.8	4.3	0.0	100.0	436.1

GUATEMALA: ESTRUCTURA DE LAS EXPORTACIONES SEGUN SECCIONES DE LA CUCI Y ZONAS COPARTICIPES, 1974
(Estructuras por secciones y zonas en porcentajes. Totales fob en millones de dolares)

Cuadro 23 (continuación)

ZONAS COPARTICIPES	SECCIONES										TOTAL	
	0	1	2	3	4	5	6	7	8	9		
ALADI	0.0	6.2	3.9	0.0	11.5	4.1	0.3	0.0	0.2	0.0	-	1.2
	1.3	4.7	58.0	0.0	5.8	26.4	3.1	0.0	0.8	0.0	100.0	6.9
HCCA	7.6	42.3	4.0	34.7	2.2	77.6	90.1	92.3	91.2	51.6	-	28.5
	14.3	1.4	2.5	0.1	0.0	21.5	40.6	5.5	14.0	0.1	100.0	163.2
CARICOM	0.1	5.0	1.3	65.3	32.9	0.3	0.3	0.0	0.7	0.0	-	0.7
	4.6	7.0	36.0	7.4	30.3	3.4	6.4	0.1	4.7	0.0	100.0	3.8
OCDE	90.7	46.3	72.6	0.0	0.9	9.0	7.4	0.3	7.4	48.4	-	64.1
	76.0	0.7	20.2	0.0	0.0	1.1	1.5	0.0	0.5	0.0	100.0	366.7
EE.UU.	55.6	16.6	8.8	0.0	0.0	5.4	4.9	0.0	6.7	0.8	-	32.9
	90.7	0.5	4.8	0.0	0.0	1.3	1.9	0.0	0.9	0.0	100.0	188.3
Japon	1.7	5.5	22.5	0.0	0.0	0.4	1.6	0.0	0.0	45.7	-	5.1
	18.3	1.0	78.3	0.0	0.0	0.6	1.5	0.0	0.0	0.4	100.0	29.3
Resto	33.4	24.3	41.4	0.0	0.9	3.3	1.9	0.3	0.7	2.0	-	26.1
	68.7	0.9	28.4	0.0	0.0	1.0	0.9	0.0	0.1	0.0	100.0	149.1
CAME	0.4	0.0	1.4	0.0	0.0	0.0	0.0	0.0	0.0	0.0	-	0.5
	46.6	0.0	53.4	0.0	0.0	0.0	0.0	0.0	0.0	0.0	100.0	2.6
Asia	0.2	0.0	15.7	0.0	0.0	0.0	0.1	0.0	0.0	0.0	-	2.9
	3.6	0.0	96.0	0.0	0.0	0.0	0.3	0.0	0.0	0.0	100.0	16.7
Africa	0.7	0.0	0.0	0.0	0.0	0.0	0.0	0.2	0.0	0.0	-	0.4
	97.3	0.0	1.6	0.0	0.0	0.0	0.0	1.1	0.0	0.0	100.0	2.2
Resto del mundo	0.3	0.1	1.1	0.0	52.5	9.0	1.8	7.1	0.4	0.0	-	1.7
	8.5	0.1	10.9	0.0	18.3	40.8	13.5	6.9	1.1	0.0	100.0	10.0
	100.0	100.0	100.0	100.0	100.0	100.0	100.0	100.0	100.0	100.0	-	100.0
	-	-	-	-	-	-	-	-	-	-	-	-
TOTAL	306.9	5.3	102.2	0.4	3.5	45.3	73.6	9.7	25.0	0.3	-	572.1
	53.7	0.9	17.9	0.1	0.6	7.9	12.9	1.7	4.4	0.0	100.0	572.1

GUATEMALA: ESTRUCTURA DE LAS EXPORTACIONES SEGUN SECCIONES DE LA CUCI Y ZONAS COPARTICIPES, 1975
(Estructuras por secciones y zonas en porcentajes. Totales fob en millones de dolares)

Cuadro 23 (continuación)

ZONAS COPARTICIPES	SECCIONES										TOTAL	
	0	1	2	3	4	5	6	7	8	9		
ALADI	0.0	0.0	3.1	0.0	0.0	2.7	0.5	0.1	0.3	0.0	-	0.8
	2.1	0.0	64.9	0.0	0.0	23.8	7.6	0.1	1.4	0.0	100.0	5.1
MCCA	6.8	30.1	4.1	57.0	40.9	85.4	89.4	92.0	86.5	0.0	-	27.0
	14.2	1.4	2.6	0.1	0.0	22.9	39.0	6.5	13.4	0.0	100.0	168.2
CARICOM	1.1	1.9	1.1	43.0	4.5	0.3	0.7	0.0	0.7	0.0	-	1.0
	62.4	2.3	19.2	2.9	0.0	2.4	8.0	0.0	2.8	0.0	100.0	6.1
OCDE	89.6	66.0	77.9	0.0	54.5	1.3	7.0	1.4	11.0	100.0	-	66.2
	76.4	1.2	20.2	0.0	0.0	0.1	1.2	0.0	0.7	0.0	100.0	412.9
EE.UU.	36.0	30.8	8.0	0.0	0.0	0.6	4.1	1.2	10.2	60.0	-	23.0
	88.2	1.6	6.0	0.0	0.0	0.2	2.1	0.1	1.8	0.0	100.0	143.7
Japan	2.8	15.3	19.8	0.0	0.0	0.0	0.1	0.0	0.0	30.0	-	5.2
	30.4	3.6	65.8	0.0	0.0	0.0	0.2	0.0	0.0	0.0	100.0	32.3
Resto	50.8	19.9	50.1	0.0	54.5	0.7	2.8	0.2	0.8	10.0	-	38.0
	75.6	0.6	22.7	0.0	0.0	0.1	0.9	0.0	0.1	0.0	100.0	236.9
CANE	1.0	0.0	0.8	0.0	0.0	0.0	0.0	0.0	0.0	0.0	-	0.7
	80.3	0.0	19.6	0.0	0.0	0.0	0.0	0.0	0.0	0.0	100.0	4.4
Asia	0.2	0.0	12.6	0.0	0.0	0.0	0.0	0.0	0.0	0.0	-	2.3
	4.0	0.0	95.7	0.0	0.0	0.1	0.1	0.0	0.0	0.0	100.0	14.1
Africa	1.1	0.0	0.0	0.0	0.0	0.0	0.0	0.0	0.0	0.0	-	0.6
	99.3	0.0	0.5	0.0	0.0	0.1	0.0	0.0	0.0	0.0	100.0	4.0
Resto del mundo	0.2	2.0	0.3	0.0	0.0	10.3	2.4	6.6	1.5	0.0	-	1.4
	9.1	1.7	3.8	0.0	0.0	52.5	19.6	8.8	4.4	0.0	100.0	8.8
	100.0	100.0	100.0	100.0	100.0	100.0	100.0	100.0	100.0	100.0		100.0
TOTAL	352.3	7.6	107.1	0.4	0.0	45.0	73.3	11.8	26.0	0.0	-	623.6
	56.5	1.2	17.2	0.1	0.0	7.2	11.8	1.9	4.2	0.0	100.0	623.6

GUATEMALA: ESTRUCTURA DE LAS EXPORTACIONES SEGUN SECCIONES DE LA CUCI Y ZONAS COPARTICIPES, 1976
(Estructuras por secciones y zonas en porcentajes. Totales fob en millones de dolares)

Cuadro 23 (continuación)

ZONAS COPARTICIPES	SECCIONES										TOTAL	
	0	1	2	3	4	5	6	7	8	9		
ALADI	0.0	2.5	2.9	0.0	0.0	3.4	0.9	0.2	0.3	0.0	-	0.9
	1.9	3.1	55.2	0.0	0.0	27.6	10.4	0.3	1.4	0.0	100.0	6.9
MCCA	6.4	33.4	3.7	85.9	75.9	82.1	85.2	95.5	79.2	0.0	-	24.9
	14.9	1.5	2.6	0.2	0.0	24.8	37.8	6.5	11.9	0.0	100.0	189.0
CARICOM	0.1	2.0	0.3	14.1	0.0	0.4	1.5	0.2	0.7	0.0	-	0.4
	16.8	6.2	14.5	1.7	0.0	9.0	43.7	0.7	7.4	0.0	100.0	2.8
OCDE	91.0	61.1	71.5	0.0	24.1	3.3	9.0	0.2	14.9	100.0	-	67.4
	77.9	1.0	18.4	0.0	0.0	0.4	1.5	0.0	0.8	0.0	100.0	512.3
EE.UU.	54.5	30.0	12.2	0.0	6.3	1.6	5.8	0.1	14.1	100.0	-	35.1
	89.4	0.9	6.0	0.0	0.0	0.3	1.8	0.0	1.5	0.0	100.0	267.2
Japon	3.9	5.4	34.4	0.0	0.0	0.2	0.1	0.0	0.0	0.0	-	8.3
	27.0	0.7	72.0	0.0	0.0	0.2	0.1	0.0	0.0	0.0	100.0	63.2
Resto	32.7	25.7	24.9	0.0	17.7	1.5	3.2	0.1	0.8	0.0	-	23.9
	78.7	1.2	18.1	0.0	0.0	0.5	1.4	0.0	0.1	0.0	100.0	181.9
CANE	0.2	0.0	2.2	0.0	0.0	0.0	0.0	0.0	0.0	0.0	-	0.5
	19.2	0.0	80.8	0.0	0.0	0.0	0.0	0.0	0.0	0.0	100.0	3.5
Asia	0.2	0.0	19.3	0.0	0.0	0.2	0.1	0.0	0.0	0.0	-	3.5
	2.9	0.0	96.5	0.0	0.0	0.4	0.3	0.0	0.0	0.0	100.0	26.4
Africa	1.9	0.0	0.0	0.0	0.0	0.2	0.1	0.0	0.0	0.0	-	1.1
	97.9	0.0	0.2	0.0	0.0	1.0	0.8	0.0	0.1	0.0	100.0	8.5
Resto del mundo	0.2	0.9	0.2	0.0	0.0	10.5	2.3	3.9	4.8	0.0	-	1.4
	7.5	0.7	2.2	0.0	0.0	54.9	17.4	4.6	12.6	0.0	100.0	10.9
	100.0	100.0	100.0	100.0	100.0	100.0	100.0	100.0	100.0	100.0	-	100.0
TOTAL	438.3	8.4	132.2	0.3	0.1	57.0	82.8	12.8	28.3	0.0	-	760.3
	57.7	1.1	17.4	0.0	0.0	7.5	10.9	1.7	3.7	0.0	100.0	760.3

GUATEMALA: ESTRUCTURA DE LAS EXPORTACIONES SEGUN SECCIONES DE LA CUCI Y ZONAS COPARTICIPES, 1977
(Estructuras por secciones y zonas en porcentajes. Totales fob en millones de dolares)

Cuadro 23 (continuación)

ZONAS COPARTICIPES	SECCIONES										TOTAL	
	0	1	2	3	4	5	6	7	8	9		
ALADI	0.0	0.8	2.3	0.0	0.0	5.2	0.3	0.4	0.7	0.0	-	0.8
	0.5	1.0	52.1	0.0	0.0	40.3	2.9	0.6	2.5	0.0	100.0	9.3
MCCA	5.0	37.6	2.2	97.1	79.0	78.7	90.2	96.8	88.3	0.0	-	19.2
	16.4	1.9	2.1	0.1	0.1	25.3	35.0	5.8	13.4	0.0	100.0	222.4
CARICOM	0.0	0.1	0.0	2.9	0.0	0.4	0.4	0.1	0.3	0.0	-	0.1
	25.9	1.0	6.8	0.6	0.0	26.3	29.6	0.7	9.2	0.0	100.0	1.0
OCDE	92.9	58.2	61.5	0.0	21.0	2.7	6.6	0.5	9.2	100.0	-	71.3
	82.2	0.8	15.7	0.0	0.0	0.2	0.7	0.0	0.4	0.0	100.0	827.3
EE. UU.	48.8	31.3	6.8	0.0	0.0	1.3	4.9	0.4	8.7	100.0	-	33.1
	93.2	0.9	3.8	0.0	0.0	0.2	1.1	0.0	0.8	0.0	100.0	383.6
Japon	4.3	9.8	27.0	0.0	0.0	0.3	0.1	0.0	0.1	0.0	-	7.8
	35.2	1.2	63.2	0.0	0.0	0.2	0.1	0.0	0.0	0.0	100.0	90.3
Resto	39.7	17.1	27.7	0.0	21.0	1.1	1.6	0.1	0.4	0.0	-	30.5
	82.3	0.5	16.5	0.0	0.0	0.2	0.4	0.0	0.0	0.0	100.0	353.4
CANE	1.4	0.0	0.7	0.0	0.0	0.0	0.0	0.0	0.0	0.0	-	1.0
	86.7	0.0	13.3	0.0	0.0	0.0	1.0	0.0	0.0	0.0	100.0	11.5
Asia	0.1	0.6	33.0	0.0	0.0	0.0	0.0	0.0	0.0	0.0	-	6.1
	1.5	0.1	98.4	0.0	0.0	0.0	0.0	0.0	0.0	0.0	100.0	70.9
Africa	0.0	0.0	0.3	0.0	0.0	0.2	0.0	0.0	0.0	0.0	-	0.1
	2.6	0.0	79.0	0.0	0.0	16.4	2.6	0.0	0.0	0.0	100.0	0.7
Resto del mundo	0.6	2.7	0.1	0.0	0.0	12.8	2.5	2.2	1.6	0.0	-	1.5
	25.7	1.7	0.9	0.0	0.0	53.8	13.0	1.7	3.1	0.0	100.0	17.0
	100.0	100.0	100.0	100.0	100.0	100.0	100.0	100.0	100.0	100.0		100.0
TOTAL	732.3	11.0	211.5	0.2	0.2	71.5	86.4	13.3	33.7	0.0	-	1160.2
	63.1	0.9	18.2	0.0	0.0	6.2	7.4	1.1	2.9	0.0	100.0	1160.2

GUATEMALA: ESTRUCTURA DE LAS EXPORTACIONES SEGUN SECCIONES DE LA CUCI Y ZONAS COPARTICIPES, 1978
(Estructuras por secciones y zonas en porcentajes. Totales fob en millones de dolares)

Cuadro 23 (continuación)

ZONAS COPARTICIPES	SECCIONES										TOTAL	
	0	1	2	3	4	5	6	7	8	9		
ALADI	0.0	0.0	2.4	0.0	14.7	3.0	0.4	0.9	0.7	0.0	-	0.8
	2.9	0.0	55.6	0.0	3.3	28.5	5.0	1.6	3.0	0.0	100.0	8.7
MCCA	6.7	20.3	2.7	89.5	83.1	81.8	83.3	95.5	89.3	0.0	-	22.9
	17.1	1.1	2.1	0.1	0.6	26.4	34.3	5.8	12.3	0.0	100.0	254.9
CARICOM	0.1	0.0	0.3	10.5	0.0	0.5	0.2	0.0	0.2	0.0	-	0.2
	22.2	0.0	39.9	1.9	0.0	22.1	9.8	0.3	3.7	0.0	100.0	1.8
OCDE	91.9	78.9	58.9	0.0	2.2	2.5	13.3	0.0	9.0	100.0	-	67.5
	79.8	1.5	16.1	0.0	0.0	0.3	1.9	0.0	0.4	0.0	100.0	750.2
EE.UU.	47.5	42.2	6.9	0.0	0.0	1.3	5.4	0.0	8.5	100.0	-	30.5
	91.2	1.7	4.2	0.0	0.0	0.3	1.7	0.0	0.9	0.0	100.0	339.0
Japon	4.5	26.7	19.2	0.0	0.0	0.2	0.2	0.0	0.2	0.0	-	6.5
	40.1	5.2	54.2	0.0	0.0	0.2	0.3	0.0	0.1	0.0	100.0	72.8
Resto	40.0	10.0	32.9	0.0	2.2	1.0	7.7	0.0	0.3	0.0	-	30.4
	76.9	0.4	20.0	0.0	0.0	0.2	2.4	0.0	0.0	0.0	100.0	338.3
CAME	0.8	0.0	0.0	0.0	0.0	0.0	0.0	0.0	0.0	0.0	-	0.5
	99.6	0.0	0.4	0.0	0.0	0.0	0.0	0.0	0.0	0.0	100.0	5.3
Asia	0.3	0.0	35.0	0.0	0.0	0.0	0.1	0.0	0.0	0.0	-	6.7
	2.7	0.0	97.2	0.0	0.0	0.0	0.1	0.0	0.0	0.0	100.0	73.9
Africa	0.1	0.2	0.0	0.0	0.0	0.1	0.0	0.0	0.0	0.0	-	0.1
	75.9	4.6	2.7	0.0	0.0	15.5	1.2	0.0	0.0	0.0	100.0	0.6
Resto del mundo	0.2	0.6	0.7	0.0	0.0	12.1	2.7	3.5	0.8	0.0	-	1.5
	6.1	0.5	9.3	0.0	0.0	61.4	17.7	3.4	1.7	0.0	100.0	16.2
	100.0	100.0	100.0	100.0	100.0	100.0	100.0	100.0	100.0	100.0	-	100.0
TOTAL	651.6	14.0	205.5	0.3	2.0	82.3	105.1	15.6	35.2	0.0	-	1111.6
	58.6	1.3	18.5	0.0	0.2	7.4	9.5	1.4	3.2	0.0	100.0	1111.6

GUATEMALA: ESTRUCTURA DE LAS EXPORTACIONES SEGUN SECCIONES DE LA CUCI Y ZONAS COPARTICIPES, 1979
(Estructuras por secciones y zonas en porcentajes. Totales fob en millones de dolares)

Cuadro 23 (continuación)

ZONAS COPARTICIPES	SECCIONES										TOTAL	
	0	1	2	3	4	5	6	7	8	9		
ALADI	0.1	0.0	2.2	0.0	0.0	2.3	0.5	1.9	0.7	0.0	-	0.9
	8.0	0.0	58.8	0.0	0.0	20.1	7.0	3.3	2.8	0.0	100.0	10.6
MCCA	9.4	19.5	2.0	97.6	88.7	80.8	76.1	93.7	88.5	0.0	-	24.6
	19.8	1.0	1.8	0.1	0.0	24.7	35.0	5.7	11.9	0.0	100.0	299.6
CARICOM	0.1	0.6	0.0	2.4	0.0	0.4	0.5	0.1	0.1	0.0	-	0.1
	20.8	5.9	2.9	0.6	0.0	21.0	46.6	0.7	1.5	0.0	100.0	1.5
OCDE	88.5	78.6	52.8	0.0	9.7	1.6	20.5	0.3	10.2	0.0	-	62.0
	74.3	1.6	19.6	0.0	0.0	0.2	3.7	0.0	0.5	0.0	100.0	754.6
EE.UU.	50.3	48.8	5.1	0.0	1.6	0.8	9.3	0.0	6.9	0.0	-	29.3
	89.3	2.1	4.0	0.0	0.0	0.2	3.6	0.0	0.8	0.0	100.0	356.8
Japon	5.1	13.5	20.4	0.0	0.0	0.1	0.7	0.0	0.1	0.0	-	7.6
	34.9	2.2	61.7	0.0	0.0	0.1	1.0	0.0	0.1	0.0	100.0	93.0
Resto	33.1	16.3	27.2	0.0	8.1	0.6	10.6	0.3	3.2	0.0	-	25.0
	68.7	0.8	25.1	0.0	0.0	0.2	4.8	0.0	0.4	0.0	100.0	304.8
CAME	1.4	0.0	0.1	0.0	0.0	0.0	0.0	0.0	0.0	0.0	-	0.7
	95.5	0.0	4.5	0.0	0.0	0.0	0.0	0.0	0.0	0.0	100.0	9.0
Asia	0.1	0.1	42.6	0.0	0.0	0.0	0.1	0.0	0.0	0.0	-	9.9
	0.4	0.0	99.5	0.0	0.0	0.0	0.1	0.0	0.0	0.0	100.0	120.1
Africa	0.0	0.0	0.0	0.0	0.0	0.0	0.0	0.0	0.0	0.0	-	0.0
	8.6	0.0	88.8	0.0	0.0	2.6	0.0	0.0	0.0	0.0	100.0	0.2
Resto del mundo	0.5	1.2	0.2	0.0	1.6	14.9	2.2	4.0	0.4	0.0	-	1.8
	14.6	0.9	2.2	0.0	0.0	63.7	14.4	3.4	0.8	0.0	100.0	21.4
	100.0	100.0	100.0	100.0	100.0	100.0	100.0	100.0	100.0	100.0	-	100.0
TOTAL	633.3	15.2	280.6	0.4	0.1	91.6	137.8	18.1	40.1	0.0	-	1217.0
	52.0	1.2	23.1	0.0	0.0	7.5	11.3	1.5	3.3	0.0	100.0	1217.0

GUATEMALA: ESTRUCTURA DE LAS EXPORTACIONES SEGUN SECCIONES DE LA CUCI Y ZONAS COPARTICIPES, 1980
(Estructuras por secciones y zonas en porcentajes. Totales fob en millones de dolares)

Cuadro 23 (continuación)

ZONAS COPARTICIPES	SECCIONES										TOTAL	
	0	1	2	3	4	5	6	7	8	9		
ALADI	0.4	0.1	2.8	0.0	0.0	6.4	0.9	5.8	0.9	0.0	-	1.5
	12.4	0.1	32.9	0.0	0.0	37.9	8.7	5.8	2.2	0.0	100.0	22.2
MCCA	11.8	19.2	3.1	2.8	70.2	77.9	61.3	87.4	85.1	0.0	-	27.4
	21.9	0.9	2.0	0.1	0.1	25.3	33.4	4.8	11.5	0.0	100.0	403.7
CARICOM	0.0	1.6	0.0	0.0	0.0	0.4	0.3	0.0	0.2	0.0	-	0.1
	4.7	19.3	0.0	0.4	0.0	30.6	37.1	0.6	7.3	0.0	100.0	1.5
OCDE	85.3	78.3	49.2	97.2	28.8	1.8	35.6	1.0	12.8	0.0	-	60.1
	72.3	1.6	14.4	1.7	0.0	0.3	8.8	0.0	0.8	0.0	100.0	885.6
EE.UU.	48.3	46.8	5.5	97.2	0.0	0.8	2.8	0.2	10.6	0.0	-	28.1
	87.7	2.1	3.5	3.7	0.0	0.3	1.5	0.0	1.4	0.0	100.0	413.4
Japon	2.6	14.2	7.4	0.0	5.8	0.0	3.8	0.0	0.1	0.0	-	3.4
	39.1	5.2	38.7	0.0	0.0	0.1	16.8	0.0	0.1	0.0	100.0	49.8
Resto	34.4	17.3	36.2	0.0	23.1	1.0	29.0	0.8	2.1	0.0	-	28.7
	61.2	0.7	22.3	0.0	0.0	0.3	15.1	0.0	0.3	0.0	100.0	422.3
CAME	0.4	0.0	0.0	0.0	0.0	0.0	0.0	0.0	0.0	0.0	-	0.2
	98.7	0.0	1.3	0.0	0.0	0.0	0.0	0.0	0.0	0.0	100.0	2.7
Asia	1.5	0.0	44.7	0.0	0.0	0.0	0.8	0.0	0.0	0.0	-	8.8
	8.8	0.0	89.8	0.0	0.0	0.0	1.3	0.0	0.0	0.0	100.0	129.3
Africa	0.5	0.4	0.1	0.0	0.0	0.0	0.0	0.0	0.0	0.0	-	0.2
	93.8	2.0	4.1	0.0	0.0	0.0	0.0	0.0	0.0	0.0	100.0	3.7
Resto del mundo	0.2	0.4	0.1	0.0	1.0	13.5	1.2	5.8	0.9	0.0	-	1.6
	6.1	0.3	1.4	0.0	0.0	73.7	11.1	5.3	2.1	0.0	100.0	24.1
	100.0	100.0	100.0	100.0	100.0	100.0	100.0	100.0	100.0	100.0		100.0
TOTAL	750.8	18.2	259.8	15.6	0.3	131.4	220.1	22.1	54.5	0.0	-	1472.8
	51.0	1.2	17.6	1.1	0.0	8.9	14.9	1.5	3.7	0.0	100.0	1472.8

GUATEMALA: ESTRUCTURA DE LAS EXPORTACIONES SEGUN SECCIONES DE LA CUCI Y ZONAS COPARTICIPES, 1981
(Estructuras por secciones y zonas en porcentajes. Totales fob en millones de dolares)

Cuadro 23 (continuación)

ZONAS COPARTICIPES	SECCIONES										TOTAL	
	0	1	2	3	4	5	6	7	8	9		
ALADI	6.0	0.4	5.7	0.0	0.0	6.8	2.7	2.0	2.1	0.0	-	5.2
	58.3	0.1	17.9	0.0	0.0	15.0	6.5	0.7	1.4	0.0	100.0	57.6
MCCA	11.5	17.8	5.4	1.0	95.4	77.0	91.5	90.6	84.2	0.0	-	32.0
	18.1	0.9	2.7	0.1	0.1	27.4	36.3	5.1	9.3	0.0	100.0	355.5
CARICOM	0.2	2.1	0.2	0.0	0.0	0.5	0.5	0.1	0.3	0.0	-	0.3
	33.3	10.3	12.4	0.0	0.0	19.0	20.6	0.6	3.7	0.0	100.0	3.6
OCDE	77.7	75.3	41.9	99.0	4.6	2.1	3.5	0.8	11.8	100.0	-	50.5
	78.1	2.4	13.5	3.9	0.0	0.5	0.9	0.0	0.8	0.0	100.0	559.6
EE. UU.	41.9	57.2	7.3	99.0	0.0	1.2	2.4	0.3	11.6	100.0	-	26.2
	81.2	3.5	4.6	7.4	0.0	0.5	1.2	0.0	1.6	0.0	100.0	290.4
Japon	2.9	7.0	17.7	0.0	0.0	0.1	0.1	0.0	0.0	0.0	-	4.5
	32.6	2.5	64.5	0.0	0.0	0.2	0.2	0.0	0.0	0.0	100.0	49.5
Resto	32.9	11.1	16.9	0.0	4.6	0.8	1.0	0.5	0.2	0.0	-	19.8
	84.1	0.9	13.9	0.0	0.0	0.4	0.7	0.0	0.0	0.0	100.0	219.8
CAME	1.0	3.5	0.0	0.0	0.0	0.0	3.0	0.0	0.0	0.0	-	0.5
	89.4	10.3	0.3	0.0	0.0	0.0	0.0	0.0	0.0	0.0	100.0	6.0
Asia	3.0	0.0	46.2	0.0	0.0	0.0	0.0	0.0	0.0	0.0	-	9.0
	16.7	0.0	83.2	0.0	0.0	0.0	0.0	0.0	0.0	0.0	100.0	100.2
Africa	0.0	0.0	0.0	0.0	0.0	0.0	0.0	0.0	0.0	0.0	-	0.0
	63.4	0.0	36.6	0.0	0.0	0.0	0.0	0.0	0.0	0.0	100.0	0.1
Resto del mundo	0.7	0.8	0.4	0.0	0.0	13.5	1.8	6.5	1.5	0.0	-	2.4
	15.7	0.5	2.8	0.0	0.0	64.4	9.4	4.9	2.3	0.0	100.0	26.6
	100.0	100.0	100.0	100.0	100.0	100.0	100.0	100.0	100.0	100.0	-	100.0
TOTAL	562.5	17.6	180.3	21.8	0.2	126.6	140.9	20.1	39.1	0.0	-	1109.2
	50.7	1.6	16.3	2.0	0.0	11.4	12.7	1.8	3.5	0.0	100.0	1109.2

GUATEMALA: ESTRUCTURA DE LAS EXPORTACIONES SEGUN SECCIONES DE LA CUCI Y ZONAS COPARTICIPES, 1982
(Estructuras por secciones y zonas en porcentajes. Totales fob en millones de dolares)

Cuadro 23 (conclusión)

ZONAS COPARTICIPES	SECCIONES										TOTAL	
	0	1	2	3	4	5	6	7	8	9		
ALADI	5.4	0.3	4.6	0.0	0.0	5.9	0.7	3.7	1.0	0.0	-	4.4
	67.0	0.1	14.0	0.0	0.0	15.2	1.7	1.3	0.7	0.0	100.0	47.8
MCCA	11.5	10.9	4.7	1.0	52.2	75.1	91.9	89.1	86.6	0.0	-	29.5
	21.4	0.7	2.1	0.1	0.0	28.7	33.3	4.5	9.2	0.0	100.0	320.0
CARICOM	0.0	1.5	0.1	0.0	0.0	0.6	0.6	0.0	0.7	0.0	-	0.2
	9.1	12.8	6.4	0.0	0.0	31.8	30.5	0.0	9.4	0.0	100.0	2.4
OCDE	72.1	85.6	61.8	99.0	47.8	2.6	2.5	0.4	9.2	0.0	-	53.4
	74.2	3.0	15.5	5.7	0.0	0.5	0.5	0.0	0.5	0.0	100.0	579.2
EE.UU.	38.2	56.7	10.9	99.0	10.8	2.1	1.7	0.2	8.9	0.0	-	27.3
	77.1	3.9	5.3	11.1	0.0	0.9	0.7	0.0	1.0	0.0	100.0	296.0
Japon	2.9	12.8	24.3	0.0	0.0	0.2	0.1	0.0	0.0	0.0	-	5.1
	31.1	4.7	63.7	0.0	0.0	0.4	0.1	0.0	0.0	0.0	100.0	55.4
Resto	30.9	16.1	26.5	0.0	36.9	0.4	0.7	0.1	0.4	0.0	-	21.0
	81.0	1.4	16.9	0.0	0.0	0.2	0.4	0.0	0.1	0.0	100.0	227.8
CAME	2.8	0.0	0.0	0.0	0.0	0.0	0.0	0.0	0.0	0.0	-	1.6
	99.9	0.0	0.0	0.0	0.0	0.1	0.0	0.0	0.0	0.0	100.0	16.9
Asia	6.7	0.0	27.7	0.0	0.0	0.0	0.0	0.0	0.0	0.0	-	7.4
	49.9	0.0	50.1	0.0	0.0	0.0	0.0	0.0	0.0	0.0	100.0	80.2
Africa	0.4	0.0	0.1	0.0	0.0	0.0	0.0	0.0	0.0	0.0	-	0.2
	94.8	0.0	5.1	0.0	0.0	0.0	0.0	0.0	0.1	0.0	100.0	2.2
Resto del mundo	1.2	1.6	1.0	0.0	0.0	15.8	4.3	6.8	2.5	0.0	-	3.2
	20.4	0.9	4.3	0.0	0.0	54.8	14.1	3.2	2.4	0.0	100.0	35.1
	100.0	100.0	100.0	100.0	100.0	100.0	100.0	100.0	100.0	100.0		100.0
TOTAL	596.7	20.2	144.9	33.3	0.2	122.2	116.0	16.3	33.9	0.0	-	1083.7
	55.1	1.9	13.4	3.1	0.0	11.3	10.7	1.5	3.1	0.0	100.0	1083.7

Gráfico 23

GUATEMALA: Estructura de las
exportaciones segun secciones de la CUCI
(Porcentajes)

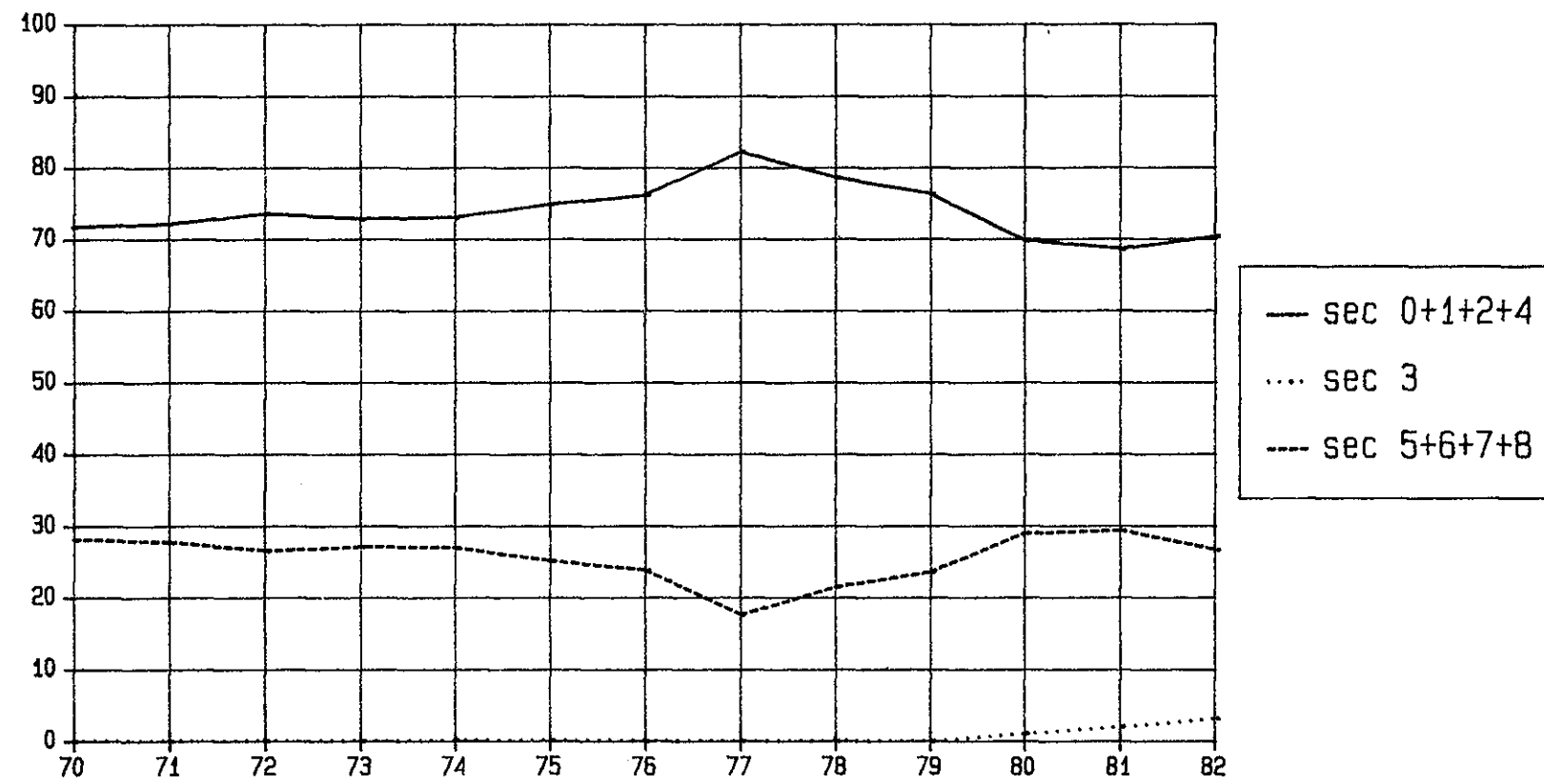

Cuadro 24
ATEMALA: ESTRUCTURA DE LAS IMPORTACIONES SEGUN SECCIONES DE LA CUCI Y ZONAS COPARTICIPES, 1970
 (Estructuras por secciones y zonas en porcentajes. Totales cif en millones de dolares)

ZONAS COPARTICIPES	SECCIONES										TOTAL	
	0	1	2	3	4	5	6	7	8	9		
ALADI	5.6	0.8	2.8	16.3	0.7	6.9	4.8	2.2	3.0	1.9	-	4.5
	10.8	0.1	1.4	7.8	0.2	29.7	31.7	12.9	5.4	0.0	100.0	12.9
NCCA	36.1	11.7	12.0	10.4	24.4	29.0	26.9	5.2	44.4	0.0	-	22.9
	14.0	0.3	1.2	1.0	1.5	24.7	35.4	6.1	15.8	0.0	100.0	65.0
CARICOM	0.0	0.7	0.0	8.0	0.0	0.0	0.0	0.0	0.0	0.0	-	0.2
	1.9	1.9	0.0	86.6	0.0	3.2	0.7	5.6	0.0	0.0	100.0	0.6
OCDE	57.3	86.8	73.1	53.8	74.9	63.4	67.5	92.1	50.1	98.1	-	71.0
	7.1	0.7	2.3	1.6	1.5	17.4	28.7	34.8	5.7	0.1	100.0	201.8
EE.UU.	43.8	11.7	50.3	51.2	69.2	28.2	25.8	47.4	26.2	42.3	-	35.3
	11.0	0.2	3.2	3.1	2.8	15.6	22.0	36.0	6.0	0.0	100.0	100.3
Japon	0.6	0.0	12.8	1.6	0.0	2.5	18.5	12.3	7.0	0.0	-	10.3
	0.5	0.0	2.8	0.3	0.0	4.7	54.2	31.9	5.5	0.0	100.0	29.3
Resto	12.8	75.1	9.9	1.0	5.7	32.7	23.2	32.5	16.9	55.8	-	25.4
	4.5	1.7	0.9	0.1	0.3	25.2	27.5	34.3	5.4	0.1	100.0	72.1
CAME	0.0	0.0	0.0	0.0	0.0	0.0	0.3	0.1	0.2	0.0	-	0.1
	0.0	0.0	0.0	0.0	0.0	4.6	70.7	12.7	12.0	0.0	100.0	0.4
Asia	0.2	0.0	10.3	0.0	0.0	0.2	0.3	0.4	2.0	0.0	-	0.7
	3.1	0.0	34.3	0.0	0.0	6.8	15.1	16.6	24.2	0.0	100.0	1.9
Africa	0.1	0.0	1.6	0.0	0.0	0.0	0.0	0.0	0.0	0.0	-	0.1
	14.9	0.0	47.4	0.0	0.0	11.6	18.6	7.4	0.0	0.0	100.0	0.2
Resto del mundo	0.7	0.0	0.2	11.5	0.0	0.4	0.2	0.0	0.3	0.0	-	0.5
	12.7	0.0	0.7	52.0	0.0	17.1	9.5	2.2	5.8	0.0	100.0	1.4
	100.0	100.0	100.0	100.0	100.0	100.0	100.0	100.0	100.0	100.0		100.0
TOTAL	25.1	1.6	6.3	6.2	4.1	55.5	85.6	76.3	23.1	0.1	-	284.0
	8.8	0.6	2.2	2.2	1.4	19.5	30.2	26.9	8.2	0.0	100.0	284.0

GUATEMALA: ESTRUCTURA DE LAS IMPORTACIONES SEGUN SECCIONES DE LA CUCI Y ZONAS COPARTICIPES, 1971
(Estructuras por secciones y zonas en porcentajes. Totales cif en millones de dolares)

Cuadro 24 (continuación)

ZONAS COPARTICIPES	SECCIONES										TOTAL	
	0	1	2	3	4	5	6	7	8	9		
ALADI	4.8	0.6	3.8	61.8	0.5	5.7	4.2	1.9	3.6	1.4	-	6.7
	5.7	0.0	1.3	46.6	0.1	17.3	16.9	7.7	4.3	0.0	100.0	20.2
MCCA	36.3	1.8	15.2	4.7	14.9	25.6	28.9	5.1	46.8	1.4	-	21.9
	13.2	0.0	1.6	1.1	1.1	23.5	35.8	6.4	17.3	0.0	100.0	66.4
CARICOM	0.0	3.5	0.0	2.2	0.0	0.1	0.0	0.1	0.0	0.0	-	0.2
	0.9	9.4	0.2	62.5	0.0	16.9	0.0	10.1	0.0	0.0	100.0	0.5
OCDE	58.1	94.0	73.3	18.8	84.6	67.5	65.7	92.4	46.6	97.2	-	69.4
	6.7	0.6	2.5	1.4	2.0	19.5	25.7	36.2	5.4	0.1	100.0	210.5
EE.UU.	46.8	11.2	39.3	18.0	79.9	29.5	22.1	42.6	24.4	55.3	-	32.4
	11.5	0.2	2.9	2.8	4.0	18.3	18.5	35.8	6.1	0.1	100.0	98.2
Japon	0.4	0.0	25.6	0.4	0.0	2.5	18.8	14.1	6.5	0.7	-	10.6
	0.3	0.0	5.7	0.2	0.0	4.7	48.0	36.2	4.9	0.0	100.0	32.2
Resto	10.9	82.9	8.5	0.4	4.7	35.5	24.8	35.7	15.8	41.1	-	26.4
	3.3	1.5	0.8	0.1	0.3	27.0	25.5	36.7	4.8	0.1	100.0	80.1
CAME	0.0	0.0	0.0	0.0	0.0	0.3	0.4	0.1	0.5	0.0	-	0.2
	0.0	0.0	0.0	0.0	0.0	25.4	45.4	10.2	19.0	0.0	100.0	0.7
Asia	0.2	0.0	5.9	0.0	0.0	0.3	0.5	0.4	1.9	0.0	-	0.6
	2.7	0.0	23.2	0.0	0.1	9.2	21.8	17.6	25.3	0.0	100.0	1.8
Africa	0.1	0.0	1.7	0.0	0.0	0.0	0.0	0.0	0.0	0.0	-	0.1
	11.7	0.0	68.7	0.0	0.0	3.9	8.4	7.3	0.0	0.0	100.0	0.2
Resto del mundo	0.5	0.1	0.0	12.6	0.0	0.4	0.4	0.0	0.6	0.0	-	0.9
	4.4	0.0	0.0	69.0	0.0	9.0	11.1	0.8	5.7	0.0	100.0	2.8
	100.0	100.0	100.0	100.0	100.0	100.0	100.0	100.0	100.0	100.0	-	100.0
TOTAL	24.1	1.4	7.1	15.2	4.9	60.8	82.2	82.5	24.5	0.1	-	303.1
	8.0	0.5	2.4	5.0	1.6	20.1	27.1	27.2	8.1	0.0	100.0	303.1

GUATEMALA: ESTRUCTURA DE LAS IMPORTACIONES SEGUN SECCIONES DE LA CUCI Y ZONAS COPARTICIPES, 1972
(Estructuras por secciones y zonas en porcentajes. Totales cif en millones de dolares)

Cuadro 24 (continuación)

ZONAS COPARTICIPES	SECCIONES										TOTAL	
	0	1	2	3	4	5	6	7	8	9		
ALADI	3.1	0.9	3.4	88.7	0.7	7.7	8.4	2.2	4.8	3.9	-	16.3
	1.3	0.0	0.4	71.2	0.0	8.9	12.5	3.4	2.2	0.0	100.0	57.0
MCCA	31.5	3.3	11.5	2.5	26.0	25.8	29.6	4.1	46.6	0.0	-	19.7
	11.1	0.1	1.2	1.7	1.4	24.8	36.6	5.3	17.8	0.0	100.0	68.8
CARICOM	0.0	0.0	0.0	0.6	0.0	0.1	0.0	0.0	0.0	0.0	-	0.1
	0.3	0.0	0.0	73.9	0.0	23.5	0.8	0.0	1.6	0.0	100.0	0.4
OCDE	63.9	95.9	81.4	5.5	73.2	65.7	60.9	93.2	46.0	92.6	-	62.6
	7.1	0.5	2.7	1.1	1.2	19.8	23.7	38.2	5.5	0.1	100.0	218.9
EE.UU.	52.3	8.6	44.6	5.1	64.4	27.5	22.5	46.1	24.2	48.0	-	30.3
	12.0	0.1	3.1	2.2	2.2	17.1	18.1	39.1	6.0	0.1	100.0	105.9
Japon	0.9	0.0	25.8	0.1	0.0	2.1	14.1	12.6	5.5	0.0	-	8.1
	0.8	0.0	6.7	0.2	0.0	4.9	42.5	39.9	5.1	0.0	100.0	28.2
Resto	10.7	87.3	10.9	0.2	8.9	36.1	24.3	34.5	16.3	44.6	-	24.2
	3.1	1.2	0.9	0.1	0.4	28.1	24.4	36.6	5.1	0.1	100.0	84.7
CAME	0.0	0.0	0.0	0.0	0.0	0.0	0.5	0.1	0.2	3.4	-	0.2
	0.0	0.0	0.0	0.0	0.0	3.9	71.5	13.1	10.4	1.2	100.0	0.6
Asia	0.3	0.0	2.4	0.0	0.0	0.2	0.4	0.4	2.0	0.0	-	0.5
	4.3	0.0	10.8	0.0	0.0	7.4	21.0	23.6	32.9	0.0	100.0	1.6
Africa	0.1	0.0	1.2	0.0	0.0	0.0	0.0	0.0	0.0	0.0	-	0.0
	13.7	0.0	50.6	0.0	0.0	12.5	7.1	16.1	0.0	0.0	100.0	0.2
Resto del mundo	1.1	0.0	0.2	2.7	0.0	0.5	0.2	0.0	0.4	0.0	-	0.6
	12.6	0.0	0.8	59.0	0.0	14.9	6.6	0.6	5.4	0.0	100.0	2.1
	100.0	100.0	100.0	100.0	100.0	100.0	100.0	100.0	100.0	100.0	-	100.0
TOTAL	24.3	1.2	7.3	45.7	3.7	65.9	85.0	89.8	26.3	0.2	-	349.5
	7.0	0.3	2.1	13.1	1.1	18.9	24.3	25.7	7.5	0.1	100.0	349.5

GUATEMALA: ESTRUCTURA DE LAS IMPORTACIONES SEGUN SECCIONES DE LA CUCI Y ZONAS COPARTICIPES, 1973
(Estructuras por secciones y zonas en porcentajes. Totales cif en millones de dolares)

Cuadro 24 (continuación)

ZONAS COPARTICIPES	SECCIONES										TOTAL	
	0	1	2	3	4	5	6	7	8	9		
ALADI	1.5 1.1	0.7 0.0	1.6 0.4	73.3 51.9	0.2 0.0	6.6 14.2	6.9 17.3	4.3 10.8	6.0 4.3	1.5 0.0	- 100.0	10.4 44.3
MCCA	25.9 8.9	6.6 0.1	9.4 1.1	3.8 1.3	31.0 1.3	24.9 26.5	29.9 36.8	5.5 6.8	47.9 17.2	0.0 0.0	- 100.0	21.0 89.5
CARICOM	0.0 0.3	0.9 0.5	0.0 0.0	7.2 95.7	0.0 0.0	0.1 3.4	0.0 0.0	0.0 0.0	0.0 0.0	0.0 0.0	- 100.0	0.6 2.4
OCDE	71.6 7.7	91.8 0.5	85.9 3.3	9.1 1.0	68.7 0.9	67.8 22.8	61.0 23.7	89.4 35.1	43.2 4.9	98.0 0.1	- 100.0	66.3 283.3
EE.UU.	60.3 13.6	12.6 0.1	44.2 3.5	7.2 1.7	58.6 1.6	28.2 19.8	24.8 20.1	41.5 34.0	22.8 5.4	46.0 0.1	- 100.0	31.8 135.7
Japon	0.5 0.3	0.0 0.0	20.3 5.1	1.3 0.9	0.0 0.0	1.6 3.5	13.1 33.6	20.2 52.0	6.2 4.6	0.0 0.0	- 100.0	10.1 43.1
Resto	10.9 3.2	79.2 1.1	21.4 2.2	0.6 0.2	10.1 0.4	38.1 34.7	23.0 24.2	27.7 29.5	14.2 4.4	52.0 0.1	- 100.0	24.5 104.5
CAME	0.0 0.0	0.0 0.0	0.0 0.0	0.0 0.0	0.0 0.0	0.0 1.7	1.5 78.1	0.3 16.2	0.3 4.0	0.0 0.0	- 100.0	0.5 2.1
Asia	0.1 1.7	0.0 0.0	1.9 8.7	0.5 6.9	0.0 0.0	0.1 4.2	0.6 29.5	0.4 20.4	2.1 28.4	0.5 0.0	- 100.0	0.6 2.4
Africa	0.2 24.4	0.0 0.0	1.1 45.7	0.0 0.0	0.0 0.0	0.0 4.3	0.0 3.9	0.0 21.7	0.0 0.0	0.0 0.0	- 100.0	0.1 0.3
Resto del mundo	0.7 7.2	0.0 0.0	0.0 0.0	6.1 68.3	0.2 0.2	0.4 15.2	0.0 1.9	0.0 1.0	0.5 6.2	0.0 0.0	- 100.0	0.7 2.8
	100.0	100.0	100.0	100.0	100.0	100.0	100.0	100.0	100.0	100.0		100.0
TOTAL	30.7 7.2	1.5 0.3	10.8 2.5	31.4 7.4	3.7 0.9	95.5 22.3	110.2 25.8	111.2 26.0	32.1 7.5	0.2 0.0	- 100.0	427.2 427.2

GUATEMALA: ESTRUCTURA DE LAS IMPORTACIONES SEGUN SECCIONES DE LA CUCI Y ZONAS COPARTICIPES, 1974
(Estructuras por secciones y zonas en porcentajes. Totales cif en millones de dolares)

Cuadro 24 (continuación)

ZONAS COPARTICIPES	SECCIONES										TOTAL	
	0	1	2	3	4	5	6	7	8	9		
ALADI	1.8	1.4	2.3	87.9	0.0	5.9	6.4	6.3	5.7	6.0	-	16.6
	0.8	0.0	0.4	70.8	0.0	7.7	9.5	8.7	2.1	0.0	100.0	116.6
MCCA	23.2	17.4	8.6	1.7	16.3	21.8	26.3	4.7	45.5	3.0	-	17.4
	9.5	0.4	1.3	1.3	0.8	27.3	37.5	6.1	15.8	0.0	100.0	122.1
CARICOM	0.0	0.2	0.0	2.6	0.0	0.1	0.0	0.0	0.0	0.0	-	0.4
	0.0	0.2	0.2	94.6	0.0	4.9	0.0	0.0	0.0	0.0	100.0	2.6
OCDE	73.9	80.7	85.1	5.0	83.6	68.9	66.1	88.1	45.4	86.5	-	63.6
	8.2	0.5	3.6	1.0	1.1	23.6	25.8	31.8	4.3	0.0	100.0	445.9
EE.UU.	59.7	8.4	40.9	4.2	76.0	27.6	29.0	45.4	27.5	60.0	-	31.9
	13.3	0.1	3.4	1.8	2.1	18.9	22.6	32.6	5.2	0.1	100.0	223.7
Japon	0.1	0.0	25.2	0.5	0.0	1.4	14.8	17.2	5.9	0.0	-	9.0
	0.1	0.0	7.5	0.7	0.0	3.4	40.7	43.7	3.9	0.0	100.0	63.2
Resto	14.1	72.3	19.0	0.3	7.6	39.8	22.3	25.5	12.1	26.5	-	22.7
	4.4	1.2	2.2	0.2	0.3	38.2	24.4	25.8	3.2	0.0	100.0	159.1
CAME	0.0	0.2	0.0	0.0	0.0	1.1	0.5	0.2	0.2	4.0	-	0.4
	0.0	0.2	0.0	0.0	0.0	56.8	30.3	9.9	2.6	0.3	100.0	3.0
Asia	0.2	0.0	2.1	0.6	0.0	0.2	0.6	0.7	2.7	0.0	-	0.6
	2.0	0.0	8.6	13.0	0.0	5.6	21.2	24.1	25.4	0.0	100.0	4.5
Africa	0.3	0.0	1.6	0.0	0.0	0.0	0.0	0.0	0.0	0.0	-	0.1
	31.4	0.0	53.0	0.0	0.0	0.2	4.4	11.1	0.0	0.0	100.0	0.6
Resto del mundo	0.5	0.0	0.4	2.3	0.0	2.0	0.0	0.1	0.5	0.5	-	0.8
	4.5	0.0	1.2	36.2	0.0	52.0	0.6	2.1	3.3	0.0	100.0	5.9
	100.0	100.0	100.0	100.0	100.0	100.0	100.0	100.0	100.0	100.0		100.0
TOTAL	49.7	2.7	18.8	93.9	6.1	152.6	173.8	160.8	42.4	0.2	-	701.1
	7.1	0.4	2.7	13.4	0.9	21.8	24.8	22.9	6.0	0.0	100.0	701.1

GUATEMALA: ESTRUCTURA DE LAS IMPORTACIONES SEGUN SECCIONES DE LA CUCI Y ZONAS COPARTICIPES, 1975
(Estructuras por secciones y zonas en porcentajes. Totales cif en millones de dolares)

Cuadro 24 (continuación)

ZONAS COPARTICIPES	SECCIONES										TOTAL	
	0	1	2	3	4	5	6	7	8	9		
ALADI	8.7 4.4	1.7 0.0	2.7 0.3	79.1 64.2	0.6 0.0	9.4 12.9	5.7 6.8	5.7 9.6	5.1 1.8	5.8 0.0	- 100.0	16.4 120.4
MCCA	20.9 12.4	18.5 0.6	16.6 1.9	2.1 2.0	5.6 0.2	17.1 27.4	22.9 31.9	2.7 5.3	44.6 18.2	0.0 0.0	- 100.0	14.1 103.1
CARICOM	0.0 0.4	1.1 1.2	0.0 0.0	2.9 90.9	0.0 0.0	0.1 3.2	0.1 3.6	0.0 0.6	0.0 0.0	0.0 0.0	- 100.0	0.4 3.1
OCDE	69.2 8.7	78.6 0.5	77.4 1.9	5.0 1.0	93.8 0.7	72.6 24.7	69.5 20.6	90.7 37.8	46.3 4.0	86.7 0.1	- 100.0	66.4 485.9
EE.UU.	58.3 14.0	7.5 0.1	45.8 2.1	4.7 1.8	83.3 1.2	30.7 19.9	31.3 17.7	48.8 38.7	26.9 4.4	56.5 0.1	- 100.0	34.9 255.2
Japon	0.4 0.3	0.0 0.0	16.9 3.0	0.1 0.1	0.0 0.0	2.2 5.4	17.7 38.8	15.7 48.4	6.2 3.9	0.0 0.0	- 100.0	9.0 65.8
Resto	10.5 3.9	71.1 1.5	14.7 1.0	0.2 0.1	10.5 0.2	39.7 39.9	20.4 17.8	26.1 32.1	13.3 3.4	30.2 0.1	- 100.0	22.5 164.9
CAME	0.0 1.2	0.0 0.0	0.0 0.3	0.0 0.0	0.0 0.0	0.1 6.5	0.6 55.4	0.2 25.2	0.4 10.5	4.0 1.0	- 100.0	0.2 1.5
Asia	0.2 1.8	0.0 0.0	2.2 5.1	0.3 5.5	0.0 0.0	0.2 6.3	0.9 26.8	0.6 25.4	3.5 28.8	3.4 0.3	- 100.0	0.7 5.1
Africa	0.2 21.0	0.0 0.0	0.9 16.1	0.0 0.0	0.0 0.0	0.0 0.8	0.2 54.5	0.0 7.5	0.0 0.2	0.0 0.0	- 100.0	0.1 0.6
Resto del mundo	0.8 3.9	0.0 0.0	0.1 0.1	10.7 83.3	0.0 0.0	0.7 9.2	0.1 1.7	0.1 1.3	0.1 0.5	0.0 0.0	- 100.0	1.7 12.5
	100.0	100.0	100.0	100.0	100.0	100.0	100.0	100.0	100.0	100.0		100.0
TOTAL	61.3 8.4	3.4 0.5	11.7 1.6	97.7 13.3	3.7 0.5	165.6 22.6	143.8 19.6	202.4 27.6	42.1 5.8	0.4 0.1	- 100.0	732.1 732.1

GUATEMALA: ESTRUCTURA DE LAS IMPORTACIONES SEGUN SECCIONES DE LA CUCI Y ZONAS COPARTICIPES, 1976
(Estructuras por secciones y zonas en porcentajes. Totales cif en millones de dolares)

Cuadro 24 (continuación)

ZONAS COPARTICIPES	SECCIONES										TOTAL	
	0	1	2	3	4	5	6	7	8	9		
ALADI	2.6	0.9	5.2	60.5	0.0	8.5	6.7	3.7	5.1	3.4	-	12.4
	1.0	0.1	1.0	61.8	0.0	11.9	11.7	9.9	2.6	0.0	100.0	103.7
MCCA	27.7	12.1	8.5	2.9	3.4	18.5	19.1	2.4	41.2	0.0	-	12.7
	10.1	0.8	1.6	2.9	0.2	25.2	32.6	6.4	20.2	0.0	100.0	106.4
CARICOM	0.1	0.0	0.0	11.4	0.0	0.1	0.0	0.0	0.0	0.0	-	1.5
	0.3	0.0	0.0	98.3	0.0	0.8	0.0	0.6	0.0	0.0	100.0	12.3
OCDE	67.4	86.6	82.9	5.8	90.2	70.6	72.1	92.4	49.0	96.2	-	69.1
	4.5	1.0	2.9	1.1	0.9	17.6	22.6	44.8	4.4	0.1	100.0	579.5
EE.UU.	51.2	53.1	60.3	5.0	80.5	29.4	34.3	49.4	29.7	73.5	-	36.5
	6.5	1.2	4.0	1.7	1.6	13.9	20.4	45.4	5.1	0.1	100.0	305.6
Japon	1.2	0.0	10.1	0.0	0.0	2.6	17.1	18.8	5.9	0.0	-	11.1
	0.5	0.0	2.2	0.0	0.0	4.0	33.3	56.6	3.3	0.0	100.0	93.2
Resto	15.1	33.4	12.5	0.8	9.7	38.6	20.8	24.2	13.5	22.7	-	21.6
	3.2	1.2	1.4	0.5	0.3	30.9	20.9	37.6	3.9	0.1	100.0	180.7
CAME	0.1	0.2	0.0	0.0	0.0	0.6	0.3	0.2	0.4	0.4	-	0.3
	2.0	0.5	0.0	0.0	0.0	39.6	25.1	23.3	9.4	0.1	100.0	2.4
Asia	0.2	0.1	2.9	0.1	6.3	0.7	1.7	1.1	3.8	0.0	-	1.2
	0.9	0.1	5.8	0.7	3.8	10.1	29.7	29.5	19.6	0.0	100.0	10.2
Africa	0.1	0.0	0.4	0.0	0.0	0.0	0.0	0.0	0.0	0.0	-	0.0
	25.7	0.4	38.5	0.0	0.0	4.0	4.9	25.2	1.3	0.0	100.0	0.2
Resto del mundo	1.6	0.1	0.1	19.3	0.0	0.9	0.2	0.3	0.4	0.0	-	2.8
	2.7	0.0	0.1	86.3	0.0	5.6	1.2	3.1	0.9	0.0	100.0	23.7
	100.0	100.0	100.0	100.0	100.0	100.0	100.0	100.0	100.0	100.0		100.0
TOTAL	38.7	6.7	20.5	106.0	6.0	144.8	181.9	281.0	52.1	0.5	-	838.3
	4.6	0.8	2.4	12.6	0.7	17.3	21.7	33.5	6.2	0.1	100.0	838.3

GUATEMALA: ESTRUCTURA DE LAS IMPORTACIONES SEGUN SECCIONES DE LA CUCI Y ZONAS COPARTICIPES, 1977
(Estructuras por secciones y zonas en porcentajes. Totales cif en millones de dolares)

Cuadro 24 (continuación)

ZONAS COPARTICIPES	SECCIONES										TOTAL	
	0	1	2	3	4	5	6	7	8	9		
ALADI	1.2 0.4	2.3 0.1	10.9 1.4	58.6 59.4	0.3 0.0	6.8 9.1	11.5 16.1	4.3 10.5	6.8 3.0	8.0 0.0	- 100.0	13.9 146.5
MCCA	22.7 11.6	19.8 0.7	6.9 1.2	2.2 3.1	7.5 0.4	14.5 26.9	14.2 27.7	2.5 8.6	32.5 19.8	0.0 0.0	- 100.0	10.0 105.4
CARICOM	0.0 0.2	0.9 0.3	0.0 0.0	7.6 98.0	0.0 0.0	0.1 1.4	0.0 0.1	0.0 0.0	0.0 0.0	0.0 0.0	- 100.0	1.1 11.5
OCDE	74.5 5.6	71.5 0.4	78.1 2.0	6.2 1.3	92.1 0.7	73.5 20.0	70.6 20.1	90.7 45.0	55.7 5.0	86.7 0.1	- 100.0	68.4 719.9
EE.UU.	57.2 8.4	9.5 0.1	52.3 2.6	5.7 2.3	79.1 1.1	31.8 17.0	32.8 18.3	45.7 44.4	32.3 5.6	59.4 0.1	- 100.0	34.9 367.0
Japon	0.9 0.4	0.0 0.0	8.6 1.3	0.0 0.0	0.0 0.0	2.9 4.8	15.8 26.9	21.3 62.8	7.2 3.8	0.0 0.0	- 100.0	11.5 120.9
Resto	16.5 3.8	62.0 1.0	17.2 1.4	0.4 0.3	13.0 0.3	38.7 32.6	22.0 19.5	23.8 36.6	16.1 4.5	27.2 0.1	- 100.0	22.1 232.1
CAME	0.0 0.0	0.8 0.4	0.0 0.0	0.2 3.0	0.0 0.0	2.6 66.8	0.4 11.6	0.3 13.9	0.5 3.9	5.3 0.4	- 100.0	0.7 7.7
Asia	0.2 0.6	0.0 0.0	2.7 2.9	0.1 0.7	0.0 0.0	1.1 12.7	2.8 33.6	1.7 35.5	3.7 14.1	0.0 0.0	- 100.0	1.6 17.0
Africa	0.0 1.1	0.0 0.0	0.9 15.3	0.0 0.0	0.0 0.0	0.0 3.6	0.4 67.0	0.0 12.7	0.0 0.3	0.0 0.0	- 100.0	0.1 1.1
Resto del mundo	1.4 1.8	4.7 0.4	0.5 0.2	25.1 86.3	0.0 0.0	1.4 6.3	0.1 0.6	0.4 3.2	0.8 1.2	0.0 0.0	- 100.0	4.1 43.2
	100.0	100.0	100.0	100.0	100.0	100.0	100.0	100.0	100.0	100.0		100.0
TOTAL	54.0 5.1	3.7 0.4	18.3 1.7	148.4 14.1	5.3 0.5	195.7 18.6	205.3 19.5	356.8 33.9	64.2 6.1	0.5 0.0	- 100.0	1052.3 1052.3

GUATEMALA: ESTRUCTURA DE LAS IMPORTACIONES SEGUN SECCIONES DE LA CUCI Y ZONAS COPARTICIPES, 1978
(Estructuras por secciones y zonas en porcentajes. Totales cif en millones de dolares)

Quadro 24 (continuación)

ZONAS COPARTICIPES	SECCIONES										TOTAL	
	0	1	2	3	4	5	6	7	8	9		
ALADI	6.3	2.9	11.5	54.3	1.5	7.7	10.1	4.3	5.5	5.7	-	12.9
	2.9	0.1	1.6	53.6	0.0	12.2	16.5	10.2	2.9	0.0	100.0	162.8
MCCA	32.1	32.9	8.4	1.0	7.0	20.6	27.9	3.6	43.1	0.0	-	16.5
	11.7	0.6	0.9	0.8	0.2	25.7	35.6	6.7	18.0	0.0	100.0	207.5
CARICOM	0.1	0.0	0.0	11.6	0.1	0.2	0.0	0.0	0.0	0.0	-	1.5
	0.2	0.0	0.0	96.9	0.0	2.8	0.0	0.0	0.0	0.0	100.0	19.3
OCDE	58.7	59.6	72.9	6.0	91.5	70.3	59.0	89.3	46.7	81.2	-	63.3
	5.6	0.3	2.1	1.2	0.6	22.8	19.5	42.8	5.1	0.1	100.0	798.1
EE.UU.	40.5	9.5	43.9	4.6	79.6	29.4	26.0	41.1	26.4	42.1	-	30.2
	8.8	0.1	2.6	2.0	1.1	20.0	18.1	41.3	6.0	0.1	100.0	380.6
Japon	0.4	0.0	15.5	0.1	0.0	2.4	14.0	20.2	6.0	0.0	-	10.3
	0.3	0.0	2.7	0.1	0.0	4.8	28.6	59.5	8.0	0.0	100.0	129.7
Resto	13.8	50.1	13.5	1.3	11.9	38.5	19.0	28.0	14.3	39.1	-	22.8
	3.6	0.6	1.0	0.7	0.2	34.7	17.4	37.3	4.3	0.1	100.0	287.7
CAME	0.0	1.0	0.0	0.0	0.0	0.2	0.7	0.1	0.4	0.0	-	0.3
	0.0	1.1	0.1	0.0	0.0	16.8	54.4	17.9	9.7	0.0	100.0	3.2
Asia	0.2	0.0	3.3	0.0	0.0	0.4	1.8	2.4	3.6	0.0	-	1.5
	0.6	0.0	4.0	0.0	0.0	6.2	24.9	47.7	16.5	0.0	100.0	18.9
Africa	1.5	0.0	0.5	0.0	0.0	0.0	0.3	0.0	0.0	0.0	-	0.2
	49.6	0.0	5.2	0.0	0.0	2.6	39.0	3.4	0.2	0.0	100.0	2.3
Resto del mundo	1.2	3.5	3.3	27.1	0.0	0.5	0.2	0.2	0.8	13.0	-	3.8
	1.8	0.3	1.6	90.1	0.0	2.7	0.8	1.2	1.3	0.1	100.0	48.3
	100.0	100.0	100.0	100.0	100.0	100.0	100.0	100.0	100.0	100.0		100.0
TOTAL	75.5	3.5	22.4	160.7	5.3	259.2	264.4	382.6	86.5	0.5	-	1260.5
	6.0	0.3	1.8	12.7	0.4	20.6	21.0	30.3	6.9	0.0	100.0	1260.5

GUATEMALA: ESTRUCTURA DE LAS IMPORTACIONES SEGUN SECCIONES DE LA CUCI Y ZONAS COPARTICIPES, 1979
(Estructuras por secciones y zonas en porcentajes. Totales cif en millones de dolares)

Cuadro 24 (continuación)

ZONAS COPARTICIPES	SECCIONES										TOTAL	
	0	1	2	3	4	5	6	7	8	9		
ALADI	3.3 1.3	3.0 0.1	7.9 1.0	46.0 59.4	0.8 0.0	7.8 10.9	9.1 13.7	4.9 10.7	5.9 2.8	19.7 0.1	- 100.0	13.4 193.9
MCCA	28.4 10.6	32.8 1.0	8.6 1.1	2.7 3.2	4.7 0.2	19.0 24.9	25.1 35.4	3.3 6.8	38.8 16.9	0.0 0.0	- 100.0	14.3 207.2
CARICOM	0.0 0.0	0.0 0.0	0.0 0.0	20.7 96.5	0.1 0.0	0.7 3.4	0.0 0.0	0.0 0.1	0.0 0.0	0.0 0.0	- 100.0	3.7 53.7
OCDE	67.1 5.8	63.2 0.4	77.1 2.2	7.4 2.0	94.3 0.8	70.8 21.3	63.3 20.5	88.4 41.9	50.0 5.0	78.3 0.0	- 100.0	62.2 902.0
EE.UU.	54.2 9.0	9.6 0.1	55.1 3.0	4.3 2.3	85.0 1.5	35.5 20.6	28.3 17.6	43.8 39.9	30.7 5.9	50.5 0.1	- 100.0	32.3 468.6
Japon	0.8 0.5	0.1 0.0	10.1 2.1	0.2 0.4	0.0 0.0	1.5 3.3	12.6 29.4	17.8 60.8	4.9 3.5	0.0 0.0	- 100.0	8.6 125.1
Resto	12.1 3.0	53.5 1.1	11.9 1.0	2.9 2.3	9.3 0.2	33.7 29.7	22.4 21.2	26.8 37.1	14.4 4.2	27.8 0.0	- 100.0	21.3 308.3
CAME	0.0 0.0	0.6 0.7	0.0 0.1	0.0 0.0	0.0 0.0	0.4 24.2	0.4 22.8	0.6 49.1	0.2 2.9	1.7 0.2	- 100.0	0.3 5.0
Asia	0.3 0.9	0.0 0.0	4.1 4.5	0.0 0.0	0.0 0.0	0.6 7.3	1.7 20.9	2.7 49.4	4.4 17.1	0.0 0.0	- 100.0	1.6 23.3
África	0.0 0.3	0.0 0.0	0.2 5.3	0.0 0.0	0.0 0.0	0.0 3.1	0.2 79.9	0.0 10.9	0.0 0.4	0.0 0.0	- 100.0	0.1 0.9
Resto del mundo	0.9 1.1	0.4 0.0	2.2 0.9	23.2 91.9	0.1 0.0	0.7 3.0	0.2 0.9	0.2 1.2	0.7 1.0	0.4 0.0	- 100.0	4.4 63.2
	100.0	100.0	100.0	100.0	100.0	100.0	100.0	100.0	100.0	100.0		100.0
TOTAL	77.6 5.4	6.2 0.4	25.7 1.8	250.2 17.3	8.0 0.6	271.8 18.8	292.0 20.1	427.1 29.5	90.1 6.2	0.5 0.0	- 100.0	1449.2 1449.2

GUATEMALA: ESTRUCTURA DE LAS IMPORTACIONES SEGUN SECCIONES DE LA CUCI Y ZONAS COPARTICIPES, 1980
(Estructuras por secciones y zonas en porcentajes. Totales cif en millones de dolares)

Cuadro 24 (continuación)

ZONAS COPARTICIPES	SECCIONES										TOTAL	
	0	1	2	3	4	5	6	7	8	9		
ALADI	3.6	3.2	7.6	42.2	0.5	8.3	7.9	5.8	6.7	10.5	-	15.4
	1.5	0.1	1.4	66.3	0.0	10.5	9.5	8.4	2.3	0.0	100.0	239.9
HCCA	16.5	39.7	16.5	3.2	3.5	11.7	16.3	2.5	31.2	0.0	-	10.0
	10.4	1.5	4.9	7.8	0.2	22.9	30.3	5.5	16.4	0.0	100.0	155.3
CARICOM	1.5	0.1	0.0	11.6	0.0	0.4	0.0	0.0	0.0	0.0	-	3.0
	3.1	0.0	0.0	93.8	0.0	2.7	0.1	0.3	0.0	0.0	100.0	46.8
OCDE	75.6	54.1	71.7	3.0	96.0	78.1	71.3	87.4	54.9	89.5	-	59.2
	8.0	0.3	3.6	1.2	1.1	25.8	22.2	32.8	4.8	0.0	100.0	923.1
EE.UU.	55.0	6.0	55.5	2.8	89.3	49.6	34.1	42.3	35.7	63.9	-	33.7
	10.3	0.1	4.8	2.0	1.8	28.8	18.7	27.9	5.5	0.0	100.0	525.3
Japon	1.2	0.1	9.6	0.0	0.0	1.1	12.5	22.7	6.3	0.0	-	8.3
	0.9	0.0	3.4	0.1	0.0	2.5	27.9	61.1	4.0	0.0	100.0	128.8
Resto	19.4	48.0	6.7	0.1	6.7	27.4	24.7	22.4	12.8	25.6	-	17.3
	7.1	1.1	1.1	0.2	0.3	31.1	26.4	28.8	3.9	0.0	100.0	269.0
CAME	0.0	1.7	0.0	0.0	0.0	0.2	0.4	0.5	0.2	0.0	-	0.3
	0.0	2.4	0.1	0.0	0.0	18.2	27.7	46.6	4.9	0.0	100.0	4.0
Asia	0.2	0.0	2.0	0.0	0.1	0.6	3.6	3.4	5.5	0.0	-	1.9
	0.8	0.0	3.0	0.5	0.0	5.8	35.0	39.9	15.1	0.0	100.0	29.8
Africa	0.0	0.0	0.3	0.0	0.0	0.0	0.2	0.0	0.0	0.0	-	0.0
	0.6	0.0	16.8	0.0	0.0	2.7	72.7	6.1	1.2	0.0	100.0	0.8
Resto del mundo	2.6	1.3	2.0	39.9	0.0	0.7	0.2	0.3	1.4	0.0	-	10.2
	1.6	0.0	0.6	94.7	0.0	1.4	0.4	0.6	0.7	0.0	100.0	159.3
	100.0	100.0	100.0	100.0	100.0	100.0	100.0	100.0	100.0	100.0	-	100.0
TOTAL	98.3	5.9	45.8	377.4	10.7	305.0	287.8	346.2	81.5	0.4	-	1558.9
	6.3	0.4	2.9	24.2	0.7	19.6	18.5	22.2	5.2	0.0	100.0	1558.9

GUATEMALA: ESTRUCTURA DE LAS IMPORTACIONES SEGUN SECCIONES DE LA CUCI Y ZONAS COPARTICIPES, 1981
(Estructuras por secciones y zonas en porcentajes. Totales cif en millones de dolares)

Cuadro 24 (continuación)

ZONAS COPARTICIPES	SECCIONES										TOTAL	
	0	1	2	3	4	5	6	7	8	9		
ALADI	4.3	3.0	6.9	46.5	0.2	7.9	5.6	4.8	4.3	43.9	-	15.1
	1.8	0.1	1.1	70.7	0.0	10.5	7.2	6.3	2.1	0.1	100.0	245.8
MCCA	18.4	26.2	13.8	2.4	1.8	10.9	21.0	3.5	31.8	0.0	-	11.5
	10.2	0.7	3.0	4.8	0.2	19.1	35.6	6.0	20.4	0.0	100.0	186.4
CARICOM	0.1	0.0	0.0	21.5	0.0	0.0	0.0	0.0	0.0	0.0	-	4.9
	0.1	0.0	0.0	99.9	0.0	0.0	0.0	0.0	0.0	0.0	100.0	80.3
OCDE	75.0	68.3	76.2	3.9	98.0	79.5	69.0	87.2	58.1	56.1	-	59.8
	8.0	0.3	3.2	1.5	1.7	26.7	22.5	28.9	7.2	0.0	100.0	970.7
EE.UU.	60.3	10.0	56.5	3.1	92.7	47.9	35.1	41.9	31.3	23.4	-	34.0
	11.3	0.1	4.1	2.1	2.8	28.3	20.1	24.4	6.8	0.0	100.0	552.7
Japon	0.6	0.0	7.9	0.0	0.0	1.2	8.8	22.3	4.7	0.0	-	7.0
	0.6	0.0	2.8	0.1	0.0	3.6	24.6	63.3	5.0	0.0	100.0	113.2
Resto	14.0	58.3	11.8	0.8	5.4	30.4	25.1	22.9	22.1	32.7	-	18.8
	4.8	0.9	1.6	0.9	0.3	32.6	26.0	24.2	8.7	0.1	100.0	304.8
CAME	0.0	1.3	0.0	0.0	0.0	0.4	0.3	0.4	0.3	0.0	-	0.3
	0.0	1.5	0.2	0.0	0.0	31.5	26.2	32.1	8.6	0.0	100.0	4.1
Asia	0.3	0.2	2.8	0.0	0.0	0.6	3.8	3.7	4.5	0.0	-	2.0
	0.9	0.0	3.5	0.1	0.0	6.3	36.6	36.1	16.5	0.0	100.0	32.9
Africa	0.0	0.0	0.0	0.0	0.0	0.0	0.0	0.0	0.0	0.0	-	0.0
	0.0	0.0	2.8	0.0	0.0	26.6	50.2	17.6	2.8	0.0	100.0	0.3
Resto del mundo	1.9	1.0	0.2	25.7	0.0	0.6	0.2	0.4	0.9	0.0	-	6.3
	1.9	0.0	0.1	93.3	0.0	1.8	0.5	1.2	1.1	0.0	100.0	102.9
	100.0	100.0	100.0	100.0	100.0	100.0	100.0	100.0	100.0	100.0		100.0
TOTAL	103.6	4.7	40.6	373.5	16.6	326.4	316.2	321.6	119.6	0.7	-	1623.5
	6.4	0.3	2.5	23.0	1.0	20.1	19.5	19.8	7.4	0.0	100.0	1623.5

GUATEMALA: ESTRUCTURA DE LAS IMPORTACIONES SEGUN SECCIONES DE LA CUCI Y ZONAS COPARTICIPES, 1982
(Estructuras por secciones y zonas en porcentajes. Totales cif en millones de dolares)

Cuadro 24 (conclusión)

ZONAS COPARTICIPES	SECCIONES										TOTAL	
	0	1	2	3	4	5	6	7	8	9		
ALADI	3.5	4.1	11.8	49.5	0.0	7.0	5.9	4.3	4.4	6.3	-	13.9
	1.7	0.1	1.6	68.6	0.0	10.3	8.5	7.0	2.3	0.0	100.0	197.2
MCCA	28.3	16.6	17.3	1.9	5.1	15.3	26.1	5.1	44.9	0.0	-	15.5
	12.1	0.2	2.1	2.3	0.6	20.3	34.2	7.4	20.9	0.0	100.0	219.9
CARICOM	0.1	0.0	0.0	10.7	0.0	0.4	0.0	0.0	0.0	0.0	-	2.1
	0.2	0.0	0.0	96.0	0.0	3.7	0.0	0.1	0.0	0.0	100.0	30.5
OCDE	66.9	70.5	68.6	5.2	94.9	73.5	63.4	87.5	43.9	69.7	-	59.1
	7.5	0.2	2.2	1.7	2.7	25.5	21.7	33.1	5.3	0.1	100.0	839.8
EE.UU.	49.5	15.0	53.3	4.3	92.4	42.2	34.8	37.2	28.6	21.4	-	32.8
	10.0	0.1	3.1	2.5	4.8	26.4	21.5	25.3	6.3	0.0	100.0	465.6
Japon	0.6	0.0	4.7	0.0	0.0	1.1	8.4	13.1	4.9	0.0	-	5.3
	0.7	0.0	1.7	0.1	0.0	4.1	31.9	54.9	6.6	0.0	100.0	75.6
Resto	16.9	55.5	10.6	0.9	2.5	30.2	20.3	37.2	10.4	48.3	-	21.0
	5.3	0.5	0.9	0.8	0.2	29.5	19.5	39.5	3.6	0.1	100.0	298.6
CANE	0.0	0.6	0.0	0.0	0.0	2.2	0.4	0.3	0.2	24.0	-	0.6
	0.0	0.2	0.0	0.0	0.0	71.5	12.9	11.3	2.4	1.7	100.0	9.0
Asia	0.2	0.0	1.7	0.0	0.0	0.8	3.6	2.5	5.3	0.0	-	1.9
	0.8	0.0	1.7	0.5	0.0	8.3	39.1	29.2	20.4	0.0	100.0	26.8
Africa	0.0	0.0	0.0	0.0	0.0	0.1	0.2	0.0	0.0	0.0	-	0.1
	0.2	0.0	0.1	0.0	0.0	25.6	67.2	5.5	1.3	0.0	100.0	0.9
Resto del mundo	1.0	8.1	0.6	32.7	0.0	0.7	0.4	0.3	1.2	0.0	-	6.8
	1.0	0.2	0.2	93.1	0.0	2.1	1.1	0.9	1.3	0.0	100.0	96.2
	100.0	100.0	100.0	100.0	100.0	100.0	100.0	100.0	100.0	100.0	-	100.0
	-	-	-	-	-	-	-	-	-	-	-	-
TOTAL	93.8	3.0	26.6	273.5	24.3	290.9	287.9	317.3	102.4	0.6	-	1420.2
	6.6	0.2	1.9	19.3	1.7	20.5	20.3	22.3	7.2	0.0	100.0	1420.2

Gráfico 24

GUATEMALA: Estructura de las importaciones según secciones de la CUCI (Porcentajes)

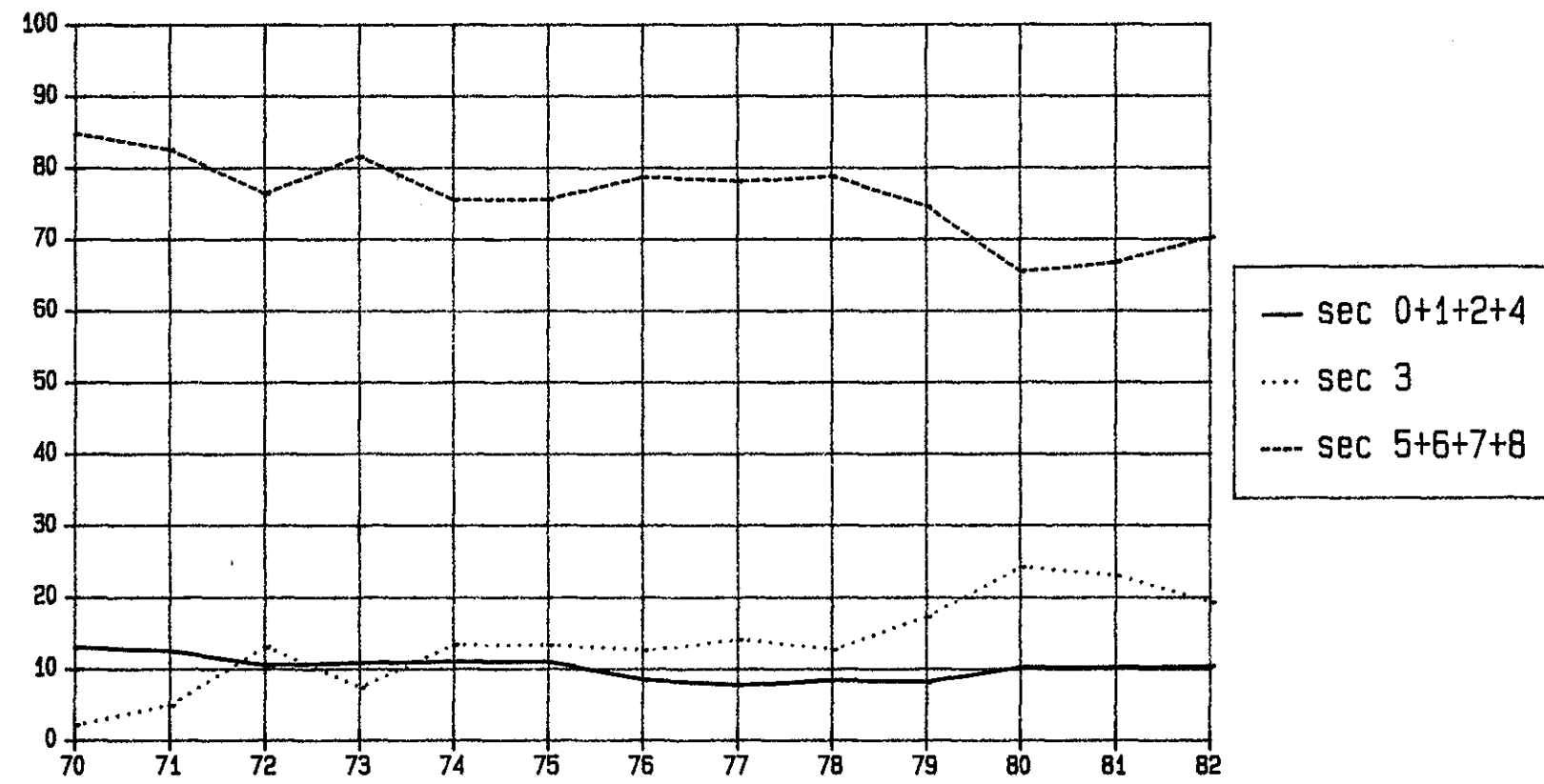

Cuadro 25

HONDURAS: ESTRUCTURA DE LAS EXPORTACIONES SEGUN SECCIONES DE LA CUCI Y ZONAS COPARTICIPES, 1970
(Estructuras por secciones y zonas en porcentajes. Totales fob en millones de dolares)

ZONAS COPARTICIPES	SECCIONES										TOTAL	
	0	1	2	3	4	5	6	7	8	9		
ALADI	0.0	0.0	0.8	0.0	0.0	0.0	0.5	0.0	0.6	0.0	-	0.2
	4.6	0.4	76.8	0.0	0.0	0.0	8.6	0.0	9.6	0.0	100.0	0.3
MCCA	4.1	8.6	2.0	1.0	100.0	92.2	68.2	80.0	90.1	0.0	-	10.6
	26.7	1.2	3.0	0.3	0.4	26.5	19.5	0.1	22.3	0.0	100.0	18.0
CARICOM	0.0	0.6	11.2	1.7	0.0	0.2	3.2	20.0	1.7	0.0	-	2.0
	0.2	0.4	88.9	3.2	0.0	0.2	4.8	0.1	2.2	0.0	100.0	3.4
OCDE	94.2	90.5	66.1	7.4	0.0	7.2	27.8	0.0	6.7	100.0	-	79.4
	82.9	1.7	13.4	0.3	0.0	0.3	1.1	0.0	0.2	0.0	100.0	134.7
EE.UU.	65.3	90.5	38.5	7.4	0.0	4.4	27.2	0.0	6.7	100.0	-	54.6
	83.5	2.5	11.4	0.5	0.0	0.2	1.5	0.0	0.3	0.0	100.0	92.7
Japon	1.1	0.0	4.2	0.0	0.0	0.0	0.0	0.0	0.0	0.0	-	1.4
	52.9	0.0	47.0	0.0	0.0	0.1	0.0	0.0	0.0	0.0	100.0	2.4
Resto	27.8	0.0	23.3	0.0	0.0	2.8	0.6	0.0	0.0	0.0	-	23.3
	83.4	0.0	16.1	0.0	0.0	0.4	0.1	0.0	0.0	0.0	100.0	39.6
CAME	1.4	0.0	0.0	0.0	0.0	0.0	0.0	0.0	0.0	0.0	-	1.0
	100.0	0.0	0.0	0.0	0.0	0.0	0.0	0.0	0.0	0.0	100.0	1.7
Asia	0.0	0.0	1.9	0.0	0.0	0.0	0.0	0.0	0.0	0.0	-	0.3
	0.0	0.0	100.0	0.0	0.0	0.0	0.0	0.0	0.0	0.0	100.0	0.5
Africa	0.2	0.0	0.9	0.0	0.0	0.0	0.0	0.0	0.0	0.0	-	0.3
	50.8	0.0	49.0	0.0	0.0	0.0	0.2	0.0	0.0	0.0	100.0	0.5
Resto del mundo	0.1	0.3	17.2	89.9	0.0	0.5	0.3	0.0	0.9	0.0	-	6.2
	1.1	0.1	44.6	53.4	0.0	0.2	0.2	0.0	0.4	0.0	100.0	10.5
	100.0	100.0	100.0	100.0	100.0	100.0	100.0	100.0	100.0	100.0	-	100.0
TOTAL	118.6	2.6	27.3	6.3	0.1	5.2	5.2	0.0	4.5	0.0	-	169.7
	69.9	1.5	16.1	3.7	0.0	3.1	3.0	0.0	2.6	0.0	100.0	169.7

HONDURAS: ESTRUCTURA DE LAS EXPORTACIONES SEGUN SECCIONES DE LA CUCI Y ZONAS COPARTICIPES, 1971
(Estructuras por secciones y zonas en porcentajes. Totales fob en millones de dolares)

Cuadro 25 (continuación)

ZONAS COPARTICIPES	SECCIONES										TOTAL	
	0	1	2	3	4	5	6	7	8	9		
ALADI	0.4	0.0	1.1	0.0	0.0	0.0	0.1	0.0	5.8	0.0	-	0.5
	60.2	0.0	33.7	0.0	0.0	0.0	0.2	0.0	5.9	0.0	100.0	1.0
MCCA	2.2	1.4	0.8	3.8	95.8	36.3	21.9	0.0	26.7	0.0	-	2.9
	58.2	0.6	4.7	2.1	3.4	17.8	8.1	0.0	5.1	0.0	100.0	5.4
CARICOM	0.0	0.2	16.9	1.5	0.0	0.2	12.1	100.0	12.4	0.0	-	3.0
	0.7	0.1	91.7	0.8	0.0	0.1	4.3	0.0	2.3	0.0	100.0	5.5
OCDE	96.9	98.0	57.6	4.0	4.2	61.9	53.8	0.0	33.4	100.0	-	87.5
	85.7	1.5	10.8	0.1	0.0	1.0	0.7	0.0	0.2	0.0	100.0	159.9
EE.UU.	72.6	98.0	37.3	4.0	3.1	41.0	53.4	0.0	33.2	85.7	-	65.1
	86.4	2.0	9.4	0.1	0.0	0.9	0.9	0.0	0.3	0.0	100.0	119.0
Japon	0.2	0.0	1.7	0.0	0.5	0.1	0.0	0.0	0.0	0.0	-	0.4
	33.9	0.0	65.5	0.0	0.1	0.4	0.0	0.0	0.0	0.0	100.0	0.8
Resto	24.0	0.0	18.5	0.0	0.5	20.7	0.4	0.0	0.2	14.3	-	22.0
	84.7	0.0	13.9	0.0	0.0	1.4	0.0	0.0	0.0	0.0	100.0	40.4
CAME	0.2	0.0	0.0	0.0	0.0	0.0	0.0	0.0	0.0	0.0	-	0.2
	98.4	0.0	1.6	0.0	0.0	0.0	0.0	0.0	0.0	0.0	100.0	0.3
Asia	0.0	0.0	2.8	0.0	0.0	0.0	0.1	0.0	0.0	0.0	-	0.5
	3.4	0.0	96.4	0.0	0.0	0.0	0.2	0.0	0.0	0.0	100.0	0.9
Africa	0.1	0.0	0.8	0.0	0.0	0.0	0.1	0.0	1.0	0.0	-	0.2
	36.3	0.0	60.8	0.0	0.0	0.0	0.5	0.0	2.5	0.0	100.0	0.4
Resto del mundo	0.1	0.4	19.9	90.6	0.0	1.6	12.0	0.0	20.7	0.0	-	5.1
	2.0	0.1	63.8	28.9	0.0	0.5	2.5	0.0	2.2	0.0	100.0	9.4
	100.0	100.0	100.0	100.0	100.0	100.0	100.0	100.0	100.0	100.0	-	100.0
	-	-	-	-	-	-	-	-	-	-	-	-
TOTAL	141.5	2.4	30.1	3.0	0.2	2.6	2.0	0.0	1.0	0.0	-	182.8
	77.4	1.3	16.4	1.6	0.1	1.4	1.1	0.0	0.6	0.0	100.0	182.8

HONDURAS: ESTRUCTURA DE LAS EXPORTACIONES SEGUN SECCIONES DE LA CUCI Y ZONAS COPARTICIPES, 1972
 (Estructuras por secciones y zonas en porcentajes. Totales fob en millones de dólares)

Cuadro 25 (continuación)

ZONAS COPARTICIPES	SECCIONES										TOTAL	
	0	1	2	3	4	5	6	7	8	9		
ALADI	1.0	0.0	1.1	0.0	0.0	0.0	0.0	0.0	2.5	0.0	-	1.0
	74.8	0.0	23.3	0.0	0.0	0.0	0.1	0.0	1.8	0.0	100.0	1.9
MCCA	1.8	1.2	0.6	8.0	87.6	68.5	20.0	100.0	34.8	0.0	-	3.0
	42.7	0.6	4.3	4.7	3.2	25.3	11.0	0.0	8.2	0.0	100.0	5.8
CARICOM	0.0	0.0	16.6	1.5	0.0	2.0	14.4	0.0	14.0	0.0	-	3.8
	0.5	0.0	89.5	0.7	0.0	0.6	6.2	0.0	2.6	0.0	100.0	7.4
OCDE	95.6	98.0	56.2	14.2	12.4	26.3	59.5	0.0	28.0	100.0	-	84.1
	82.3	1.7	13.9	0.3	0.0	0.3	1.2	0.0	0.2	0.0	100.0	162.3
EE.UU.	65.0	96.7	31.3	14.2	3.8	3.2	59.2	0.0	25.9	66.7	-	56.4
	83.3	2.5	11.5	0.4	0.0	0.1	1.7	0.0	0.3	0.0	100.0	108.9
Japon	2.7	0.0	4.8	0.0	0.0	1.3	0.0	0.0	0.0	22.2	-	3.0
	65.8	0.0	33.7	0.0	0.0	0.5	0.0	0.0	0.0	0.0	100.0	5.7
Resto	27.9	1.3	20.1	0.0	8.6	21.8	0.3	0.0	2.2	11.1	-	24.7
	81.9	0.1	16.9	0.0	0.0	1.0	0.0	0.0	0.1	0.0	100.0	47.7
CAME	1.2	0.0	0.0	0.0	0.0	0.0	0.0	0.0	0.0	0.0	-	0.9
	100.0	0.0	0.0	0.0	0.0	0.0	0.0	0.0	0.0	0.0	100.0	1.7
Asia	0.1	0.0	2.5	0.0	0.0	0.0	0.1	0.0	0.0	0.0	-	0.6
	16.7	0.0	83.1	0.0	0.0	0.0	0.2	0.0	0.0	0.0	100.0	1.2
Africa	0.1	0.0	1.3	0.0	0.0	0.0	0.1	0.0	0.0	0.0	-	0.3
	19.6	0.0	80.1	0.0	0.0	0.0	0.3	0.0	0.0	0.0	100.0	0.7
Resto del mundo	0.2	0.8	21.7	76.3	0.0	3.1	5.9	0.0	20.7	0.0	-	6.3
	2.1	0.2	71.7	21.6	0.0	0.6	1.6	0.0	2.4	0.0	100.0	12.2
	100.0	100.0	100.0	100.0	100.0	100.0	100.0	100.0	100.0	100.0	-	100.0
TOTAL	139.7	2.8	40.1	3.4	0.2	2.2	3.2	0.0	1.4	0.0	-	193.1
	72.4	1.5	20.8	1.8	0.1	1.1	1.7	0.0	0.7	0.0	100.0	193.1

HONDURAS: ESTRUCTURA DE LAS EXPORTACIONES SEGUN SECCIONES DE LA CUCI Y ZONAS COPARTICIPES, 1973
(Estructuras por secciones y zonas en porcentajes. Totales fob en millones de dolares)

Cuadro 25 (continuación)

ZONAS COPARTICIPES	SECCIONES										TOTAL	
	0	1	2	3	4	5	6	7	8	9		
ALADI	0.0	0.0	1.1	0.0	0.0	0.0	0.0	12.5	3.2	0.0	-	0.3
	5.0	0.1	88.2	0.0	0.0	0.0	0.1	0.1	6.5	0.0	100.0	0.8
MCCA	1.4	2.0	0.5	3.3	31.6	70.0	43.4	87.5	41.8	0.0	-	4.1
	22.1	0.8	3.3	1.4	0.1	27.0	38.5	0.1	6.8	0.0	100.0	10.0
CARICOM	0.0	0.0	13.7	4.1	5.3	1.4	7.1	0.0	8.4	0.0	-	4.0
	0.1	0.0	89.8	1.7	0.0	0.6	6.4	0.0	1.4	0.0	100.0	9.8
OCDE	97.9	97.5	66.5	0.0	63.2	28.0	32.4	0.0	39.6	100.0	-	84.2
	75.3	1.8	20.6	0.0	0.0	0.5	1.4	0.0	0.3	0.0	100.0	207.8
EE.UU.	70.5	96.5	27.9	0.0	42.1	2.0	29.0	0.0	39.1	62.5	-	55.8
	81.8	2.7	13.1	0.0	0.0	0.1	1.9	0.0	0.5	0.0	100.0	137.8
Japon	1.1	0.0	13.6	0.0	0.0	4.0	0.0	0.0	0.0	0.0	-	4.3
	16.3	0.0	82.3	0.0	0.0	1.5	0.0	0.0	0.0	0.0	100.0	10.7
Resto	26.3	1.0	25.0	0.0	21.1	21.9	3.4	0.0	0.5	37.5	-	24.0
	70.8	0.1	27.1	0.0	0.0	1.4	0.5	0.0	0.0	0.0	100.0	59.3
CAME	0.0	0.0	0.1	0.0	0.0	0.0	0.0	0.0	0.0	0.0	-	0.0
	0.0	0.0	100.0	0.0	0.0	0.0	0.0	0.0	0.0	0.0	100.0	0.1
Asia	0.6	0.0	1.9	0.0	0.0	0.0	0.3	0.0	0.0	0.0	-	0.9
	40.9	0.0	57.9	0.0	0.0	0.0	1.2	0.0	0.0	0.0	100.0	2.2
Africa	0.0	0.0	1.0	0.0	0.0	0.1	0.2	0.0	0.0	0.0	-	0.3
	8.5	0.0	89.2	0.0	0.0	0.3	2.0	0.0	0.0	0.0	100.0	0.7
Resto del mundo	0.1	0.5	15.2	92.6	0.0	0.6	16.6	0.0	7.0	0.0	-	6.2
	0.9	0.1	63.7	24.9	0.0	0.1	9.6	0.0	0.7	0.0	100.0	15.4
	100.0	100.0	100.0	100.0	100.0	100.0	100.0	100.0	100.0	100.0	-	100.0
TOTAL	159.8	3.9	64.5	4.1	0.0	3.9	8.9	0.0	1.6	0.0	-	246.8
	64.8	1.6	26.1	1.7	0.0	1.6	3.6	0.0	0.7	0.0	100.0	246.8

HONDURAS: ESTRUCTURA DE LAS EXPORTACIONES SEGUN SECCIONES DE LA CUCI Y ZONAS COPARTICIPES, 1974
(Estructuras por secciones y zonas en porcentajes. Totales fob en millones de dolares)

Cuadro 25 (continuación)

ZONAS COPARTICIPES	SECCIONES										TOTAL	
	0	1	2	3	4	5	6	7	8	9		
ALADI	0.4	0.3	4.5	0.0	0.0	3.6	0.5	0.0	2.1	0.0	-	1.7
	12.7	0.4	76.1	0.0	0.0	7.3	2.2	0.0	1.3	0.0	100.0	4.3
MCCA	4.5	2.1	1.1	0.3	93.6	71.3	55.2	100.0	28.1	0.0	-	9.3
	24.5	0.5	3.5	0.2	0.7	26.8	40.5	0.1	3.2	0.0	100.0	23.7
CARICOM	0.2	0.0	14.5	3.2	0.0	0.6	3.6	0.0	5.7	0.0	-	4.8
	1.9	0.0	87.6	3.8	0.0	0.5	5.1	0.0	1.3	0.0	100.0	12.1
OCDE	93.8	97.3	59.0	0.0	6.4	23.4	28.5	0.0	50.6	100.0	-	70.9
	68.0	3.2	24.2	0.0	0.0	1.2	2.8	0.0	0.8	0.0	100.0	179.7
EE.UU.	64.5	93.6	34.0	0.0	2.9	6.5	28.4	0.0	48.8	34.3	-	47.9
	69.2	4.5	20.6	0.0	0.0	0.5	4.1	0.0	1.1	0.0	100.0	121.3
Japon	1.0	0.0	10.8	0.0	0.0	0.8	0.0	0.0	0.9	48.6	-	3.7
	13.4	0.0	85.4	0.0	0.0	0.8	0.0	0.0	0.2	0.2	100.0	9.3
Resto	28.3	3.7	14.2	0.0	3.5	16.1	0.1	0.0	0.9	17.1	-	19.3
	75.2	0.4	21.3	0.0	0.0	2.9	0.0	0.0	0.1	0.0	100.0	49.0
CAME	0.4	0.0	0.0	0.0	0.0	0.0	0.0	0.0	0.0	0.0	-	0.2
	100.0	0.0	0.0	0.0	0.0	0.0	0.0	0.0	0.0	0.0	100.0	0.5
Asia	0.3	0.0	1.8	0.0	0.0	0.0	3.7	0.0	4.1	0.0	-	1.0
	17.0	0.0	53.4	0.0	0.0	0.0	25.3	0.0	4.4	0.0	100.0	2.5
Africa	0.3	0.0	1.0	0.0	0.0	0.0	0.0	0.0	0.0	0.0	-	0.5
	36.7	0.0	63.2	0.0	0.0	0.0	0.1	0.0	0.0	0.0	100.0	1.2
Resto del mundo	0.1	0.3	18.1	96.5	0.0	1.1	8.5	0.0	9.4	0.0	-	11.6
	0.4	0.1	45.5	47.8	0.0	0.3	5.1	0.0	0.9	0.0	100.0	29.3
	100.0	100.0	100.0	100.0	100.0	100.0	100.0	100.0	100.0	100.0	-	100.0
	-	-	-	-	-	-	-	-	-	-	-	-
TOTAL	130.1	5.9	73.6	14.5	0.2	8.9	17.4	0.0	2.7	0.0	-	253.3
	51.4	2.3	29.1	5.7	0.1	3.5	6.9	0.0	1.1	0.0	100.0	253.3

HONDURAS: ESTRUCTURA DE LAS EXPORTACIONES SEGUN SECCIONES DE LA CUCI Y ZONAS COPARTICIPES, 1975
(Estructuras por secciones y zonas en porcentajes. Totales fob en millones de dolares)

Cuadro 25 (continuación)

ZONAS COPARTICIPES	SECCIONES										TOTAL	
	0	1	2	3	4	5	6	7	8	9		
ALADI	0.2	0.0	4.6	5.2	0.0	7.4	8.6	0.0	1.3	0.0	-	2.4
	5.5	0.0	50.4	9.1	0.0	13.6	20.7	0.0	0.6	0.0	100.0	7.0
MCCA	2.0	2.8	1.8	1.8	94.4	75.0	59.3	100.0	49.2	0.0	-	9.1
	12.3	0.8	5.3	0.8	0.2	36.2	37.8	0.2	6.5	0.0	100.0	26.6
CARICOM	0.1	0.0	10.3	3.9	0.0	0.2	5.4	0.0	2.9	0.0	-	3.3
	1.1	0.0	83.1	5.0	0.0	0.2	9.6	0.0	1.1	0.0	100.0	9.6
OCDE	96.6	97.0	67.7	12.6	5.6	16.9	15.4	0.0	39.5	100.0	-	76.6
	69.8	3.3	23.4	0.7	3.0	1.0	1.2	0.0	0.6	0.0	100.0	224.5
EE.UU.	65.7	94.8	42.3	12.6	0.0	1.0	14.1	0.0	38.5	54.5	-	51.9
	70.1	4.7	21.6	1.0	0.0	0.1	1.6	0.0	0.9	0.0	100.0	152.2
Japon	2.3	0.0	10.4	0.0	0.0	0.0	0.0	0.0	0.8	19.7	-	4.0
	31.3	0.0	68.3	0.0	0.0	0.0	0.0	0.0	0.2	0.1	100.0	11.8
Resto	28.6	2.2	14.9	0.0	5.6	15.9	1.3	0.0	0.1	25.8	-	20.6
	76.8	0.3	19.2	0.0	0.0	3.4	0.4	0.0	0.0	0.0	100.0	60.5
CAME	0.3	0.0	0.0	0.0	0.0	0.0	0.0	0.0	0.0	0.0	-	0.2
	100.0	0.0	0.0	0.0	0.0	0.0	0.0	0.0	0.0	0.0	100.0	0.5
Asia	0.7	0.0	1.1	0.0	0.0	0.0	0.0	0.0	0.0	0.0	-	0.7
	56.6	0.0	43.3	0.0	0.0	0.0	0.1	0.0	0.0	0.0	100.0	2.0
África	0.0	0.0	0.0	0.0	0.0	0.0	0.0	0.0	0.0	0.0	-	0.2
	5.4	0.0	94.6	0.0	0.0	0.0	0.0	0.0	0.0	0.0	100.0	0.5
Resto del mundo	0.1	0.3	13.9	76.5	0.0	0.6	11.3	0.0	7.1	0.0	-	7.7
	0.5	0.1	48.0	41.6	0.0	0.3	8.4	0.0	1.1	0.0	100.0	22.6
	100.0	100.0	100.0	100.0	100.0	100.0	100.0	100.0	100.0	100.0	-	100.0
	-	-	-	-	-	-	-	-	-	-	-	-
TOTAL	162.3	7.6	77.7	12.3	0.1	12.8	16.9	0.1	3.5	0.1	-	293.3
	55.3	2.6	26.5	4.2	0.0	4.4	5.8	0.0	1.2	0.0	100.0	293.3

HONDURAS: ESTRUCTURA DE LAS EXPORTACIONES SEGUN SECCIONES DE LA CUCI Y ZONAS COPARTICIPES, 1976
(Estructuras por secciones y zonas en porcentajes. Totales fob en millones de dolares)

Cuadro 25 (continuación)

ZONAS COPARTICIPES	SECCIONES										TOTAL	
	0	1	2	3	4	5	6	7	8	9		
ALADI	0.0	0.1	7.7	0.0	0.0	3.9	4.2	0.0	0.1	0.0	-	1.9
	0.0	0.1	80.3	0.0	0.0	7.7	11.9	0.0	0.0	0.0	100.0	7.6
MCCA	2.2	3.6	2.4	12.2	98.1	84.6	56.5	42.9	55.2	6.7	-	9.1
	16.4	0.8	5.4	0.4	0.3	35.4	34.1	0.0	7.1	0.0	100.0	35.7
CARICOM	0.0	0.3	10.4	21.4	0.0	0.3	4.1	0.0	1.3	0.0	-	2.4
	0.7	0.3	86.2	2.5	0.0	0.4	9.3	0.0	0.6	0.0	100.0	9.6
OCDE	96.9	95.8	62.0	4.3	1.9	10.4	28.7	57.1	39.1	93.3	-	81.8
	79.2	2.4	15.4	0.0	0.0	0.5	1.9	0.0	0.6	0.0	100.0	320.5
EE.UU.	67.7	91.0	37.7	4.3	0.0	0.7	26.9	57.1	39.0	53.3	-	56.7
	79.7	3.2	13.5	0.0	0.0	0.0	2.6	0.0	0.8	0.0	100.0	222.2
Japon	2.7	0.0	6.7	0.0	0.0	0.0	0.0	0.0	0.0	15.6	-	3.1
	56.5	0.0	43.3	0.0	0.0	0.0	0.0	0.0	0.0	0.1	100.0	12.3
Resto	26.6	4.8	17.6	0.0	1.9	9.6	1.8	0.0	0.1	24.4	-	21.9
	81.1	0.4	16.3	0.0	0.0	1.7	0.5	0.0	0.0	0.0	100.0	86.0
CAME	0.1	0.0	0.0	0.0	0.0	0.0	0.0	0.0	0.0	0.0	-	0.1
	100.0	0.0	0.0	0.0	0.0	0.0	0.0	0.0	0.0	0.0	100.0	0.2
Asia	0.3	0.0	2.3	0.0	0.0	0.1	0.0	0.0	0.0	0.0	-	0.7
	29.1	0.0	70.1	0.0	0.0	0.8	0.0	0.0	0.0	0.0	100.0	2.7
Africa	0.0	0.0	0.6	0.0	0.0	0.0	0.0	0.0	0.0	0.0	-	0.1
	0.0	0.0	100.0	0.0	0.0	0.0	0.0	0.0	0.0	0.0	100.0	0.5
Resto del mundo	0.4	0.2	14.6	62.1	0.0	0.7	6.5	0.0	4.3	0.0	-	3.9
	7.2	0.1	76.8	4.7	0.0	0.7	9.3	0.0	1.3	0.0	100.0	15.1
	100.0	100.0	100.0	100.0	100.0	100.0	100.0	100.0	100.0	100.0	-	100.0
TOTAL	261.9	7.9	79.6	1.1	0.1	14.9	21.5	0.0	4.6	0.0	-	391.8
	66.8	2.0	20.3	0.3	0.0	3.8	5.5	0.0	1.2	0.0	100.0	391.8

HONDURAS: ESTRUCTURA DE LAS EXPORTACIONES SEGUN SECCIONES DE LA CUCI Y ZONAS COPARTICIPES, 1977
(Estructuras por secciones y zonas en porcentajes. Totales fob en millones de dolares)

Cuadro 25 (continuación)

ZONAS COPARTICIPES	SECCIONES									TOTAL		
	0	1	2	3	4	5	6	7	8		9	
ALADI	0.0	0.2	6.5	0.0	0.0	4.8	4.7	0.0	0.1	0.0	-	1.6
	1.8	0.3	71.9	0.0	0.0	12.4	13.4	0.0	0.1	0.0	100.0	8.2
MCCA	1.4	5.4	1.7	0.0	97.0	87.1	60.0	100.0	58.0	1.6	-	8.5
	11.5	1.3	3.6	0.0	0.2	42.2	32.2	0.0	8.8	0.0	100.0	43.4
CARICOM	0.0	0.0	8.2	99.0	0.0	0.4	1.9	0.0	0.7	0.0	-	1.7
	1.1	0.0	85.7	6.9	0.0	0.9	4.9	0.0	0.5	0.0	100.0	8.8
OCDE	98.1	94.2	66.8	0.0	3.0	6.8	31.0	0.0	39.2	98.4	-	84.7
	80.9	2.4	14.1	0.0	0.0	0.3	1.7	0.0	0.6	0.0	100.0	432.4
EE.UU.	55.6	91.3	36.5	0.0	0.0	1.0	27.8	0.0	39.2	93.7	-	49.2
	79.1	3.9	13.3	0.0	0.0	0.1	2.6	0.0	1.0	0.0	100.0	251.0
Japon	5.9	0.0	7.9	0.0	0.0	0.0	0.0	0.0	0.0	1.6	-	5.5
	74.3	0.0	25.6	0.0	0.0	0.0	0.0	0.0	0.0	0.0	100.0	28.1
Resto	36.6	2.9	22.3	0.0	3.0	5.8	3.2	0.0	0.0	3.2	-	30.0
	85.2	0.2	13.3	0.0	0.0	0.8	0.5	0.0	0.0	0.0	100.0	153.3
CAME	0.0	0.0	0.0	0.0	0.0	0.0	0.0	0.0	0.0	0.0	-	0.0
	0.0	0.0	0.0	0.0	0.0	0.0	0.0	0.0	0.0	0.0	100.0	0.0
Asia	0.4	0.0	1.9	0.0	0.0	0.1	0.0	0.0	0.0	0.0	-	0.6
	47.8	0.0	51.5	0.0	0.0	0.7	0.0	0.0	0.0	0.0	100.0	3.3
Africa	0.0	0.0	0.3	0.0	0.0	0.0	0.1	0.0	0.0	0.0	-	0.1
	0.0	0.0	92.1	0.0	0.0	0.0	7.3	0.0	0.6	0.0	100.0	0.3
Resto del mundo	0.0	0.2	14.6	1.0	0.0	0.8	2.3	0.0	1.9	0.0	-	2.8
	0.2	0.1	93.7	0.0	0.0	1.2	3.8	0.0	0.9	0.0	100.0	14.2
	100.0	100.0	100.0	100.0	100.0	100.0	100.0	100.0	100.0	100.0	-	100.0
TOTAL	356.9	10.8	91.2	0.6	0.1	21.1	23.3	0.0	6.6	0.1	-	510.7
	69.9	2.1	17.9	0.1	0.0	4.1	4.6	0.0	1.3	0.0	100.0	510.7

HONDURAS: ESTRUCTURA DE LAS EXPORTACIONES SEGUN SECCIONES DE LA CUCI Y ZONAS COPARTICIPES, 1978
(Estructuras por secciones y zonas en porcentajes. Totales fob en millones de dolares)

Cuadro 25 (continuación)

ZONAS COPARTICIPES	SECCIONES										TOTAL	
	0	1	2	3	4	5	6	7	8	9		
ALADI	0.1	0.3	6.4	0.0	0.0	2.1	8.5	0.0	0.2	0.0	-	1.6
	3.3	0.3	64.2	0.0	0.0	5.1	26.9	0.0	0.2	0.0	100.0	9.6
MCCA	1.5	4.2	2.6	0.0	99.6	88.5	46.2	17.8	49.2	3.5	-	8.2
	13.0	0.9	5.1	0.0	2.0	42.3	28.5	0.1	8.0	0.0	100.0	49.2
CARICOM	0.0	0.0	9.5	0.0	0.0	0.2	1.9	0.0	1.1	0.0	-	1.7
	0.0	0.0	92.9	0.0	0.0	0.6	5.7	0.0	0.9	0.0	100.0	10.0
OCDE	97.5	95.4	70.2	0.0	0.4	7.9	41.8	81.7	47.7	96.5	-	85.9
	81.2	2.0	13.2	0.0	0.0	0.4	2.5	0.0	0.7	0.0	100.0	517.0
EE.UU.	68.6	94.4	26.3	0.0	0.0	1.6	35.0	81.7	47.5	91.8	-	57.5
	85.4	2.9	7.4	0.0	0.0	0.1	3.1	0.1	1.1	0.0	100.0	346.1
Japon	2.3	0.0	4.9	0.0	0.0	0.0	0.0	0.0	0.0	4.7	-	2.4
	67.2	0.0	32.8	0.0	0.0	0.0	0.0	0.0	0.0	0.0	100.0	14.5
Resto	26.6	1.0	39.1	0.0	0.4	6.3	6.7	0.0	0.1	0.0	-	26.0
	73.4	0.1	24.3	0.0	0.0	1.0	1.3	0.0	0.0	0.0	100.0	156.4
CAME	0.5	0.0	0.0	0.0	0.0	0.0	0.0	0.0	0.0	0.0	-	0.3
	100.0	0.0	0.0	0.0	0.0	0.0	0.0	0.0	0.0	0.0	100.0	2.0
Asia	0.2	0.0	3.7	0.0	0.0	0.1	0.2	0.0	0.0	0.0	-	0.8
	19.3	0.0	78.7	0.0	0.0	0.7	1.4	0.0	0.0	0.0	100.0	4.6
Africa	0.0	0.0	0.8	0.0	0.0	0.0	0.1	0.0	0.0	0.0	-	0.1
	0.0	0.0	97.9	0.0	0.0	0.0	2.1	0.0	0.0	0.0	100.0	0.8
Resto del mundo	0.3	0.1	6.8	0.0	0.0	1.1	1.4	0.4	1.8	0.0	-	1.4
	13.0	0.2	77.2	0.0	0.0	3.0	5.0	0.0	1.7	0.0	100.0	8.5
	100.0	100.0	100.0	100.0	100.0	100.0	100.0	100.0	100.0	100.0		100.0
TOTAL	430.7	10.6	97.2	0.0	1.0	23.5	30.4	0.2	8.0	0.1	-	601.8
	71.6	1.8	16.2	0.0	0.2	3.9	5.0	0.0	1.3	0.0	100.0	601.8

HONDURAS: ESTRUCTURA DE LAS EXPORTACIONES SEGUN SECCIONES DE LA CUCI Y ZONAS COPARTICIPES, 1979
(Estructuras por secciones y zonas en porcentajes. Totales fob en millones de dolares)

Cuadro 25 (continuación)

ZONAS COPARTICIPES	SECCIONES										TOTAL	
	0	1	2	3	4	5	6	7	8	9		
ALADI	0.1	0.2	5.2	0.0	0.0	2.8	1.2	0.0	0.1	0.0	-	1.1
	9.6	0.4	72.9	0.0	0.0	10.2	6.7	0.0	0.2	0.0	100.0	7.7
MCCA	1.6	3.2	1.9	6.8	93.2	85.3	42.5	7.5	54.3	2.3	-	8.3
	14.1	0.8	3.5	0.0	0.8	40.5	31.1	0.1	9.2	0.0	100.0	60.0
CARICOM	0.0	0.1	8.5	93.2	0.0	0.2	2.1	0.0	1.1	0.0	-	1.5
	1.4	0.1	86.0	2.5	0.0	0.6	8.4	0.0	1.1	0.0	100.0	10.8
OCDE	97.3	96.4	76.6	0.0	0.8	10.8	49.4	92.5	42.6	97.7	-	86.9
	79.7	2.3	13.3	0.0	0.0	0.5	3.5	0.1	0.7	0.0	100.0	626.4
EE.UU.	67.8	36.1	34.2	0.0	0.0	4.2	38.5	86.6	42.0	97.7	-	58.4
	82.7	3.0	8.9	0.0	0.0	0.3	4.0	0.1	1.0	0.0	100.0	420.7
Japon	3.6	0.0	10.3	0.0	0.0	0.0	0.1	5.9	0.0	0.0	-	4.2
	62.3	0.0	37.5	0.0	0.0	0.0	0.1	0.1	0.0	0.0	100.0	30.0
Resto	25.8	10.4	32.0	0.0	0.8	6.5	10.8	0.0	0.6	0.0	-	24.4
	75.5	0.9	19.8	0.0	0.0	1.1	2.7	0.0	0.0	0.0	100.0	175.7
CAME	0.0	0.0	0.0	0.0	0.0	0.0	0.0	0.0	0.0	0.0	-	0.0
	100.0	0.0	0.0	0.0	0.0	0.0	0.0	0.0	0.0	0.0	100.0	0.1
Asia	0.5	0.0	1.1	0.0	0.0	0.0	0.1	0.0	0.0	0.0	-	0.6
	68.1	0.0	30.8	0.0	0.0	0.0	1.1	0.0	0.0	0.0	100.0	4.0
Africa	0.1	0.0	0.3	0.0	0.0	0.0	0.0	0.0	0.0	0.0	-	0.1
	59.4	0.0	40.6	0.0	0.0	0.0	0.0	0.0	0.0	0.0	100.0	0.8
Resto del mundo	0.3	0.1	6.4	0.0	6.0	1.0	4.7	0.0	1.9	0.0	-	1.5
	12.9	0.1	63.5	0.0	0.3	2.5	19.0	0.0	1.7	0.0	100.0	10.9
	100.0	100.0	100.0	100.0	100.0	100.0	100.0	100.0	100.0	100.0	-	100.0
	-	-	-	-	-	-	-	-	-	-	-	-
TOTAL	513.3	14.8	108.9	0.3	0.5	28.5	43.8	0.5	10.1	0.0	-	720.9
	71.2	2.1	15.1	0.0	0.1	4.0	6.1	0.1	1.4	0.0	100.0	720.9

HONDURAS: ESTRUCTURA DE LAS EXPORTACIONES SEGUN SECCIONES DE LA CUCI Y ZONAS COPARTICIPES, 1980
(Estructuras por secciones y zonas en porcentajes. Totales fob en millones de dolares)

Cuadro 25 (continuación)

ZONAS COPARTICIPES	SECCIONES										TOTAL	
	0	1	2	3	4	5	6	7	8	9		
ALADI	0.0	0.0	2.7	0.0	0.0	3.4	1.2	0.0	0.4	0.0	-	0.6
	5.1	0.1	54.7	0.0	0.0	26.3	12.4	0.0	1.2	0.0	100.0	4.9
MCCA	2.1	3.1	2.9	0.9	83.0	81.5	55.5	0.0	56.6	0.0	-	10.3
	14.9	0.7	3.5	0.0	0.4	36.8	33.3	0.0	10.3	0.0	100.0	83.9
CARICOM	0.0	0.0	6.4	7.4	0.0	0.3	3.5	3.1	1.2	0.0	-	1.1
	0.5	0.0	73.0	3.3	0.0	1.1	20.1	0.0	2.1	0.0	100.0	8.8
OCDE	96.0	96.6	74.8	2.9	0.8	14.1	34.4	96.9	40.0	100.0	-	84.2
	82.2	2.7	10.9	0.0	0.0	0.8	2.5	0.0	0.9	0.0	100.0	685.1
EE.UU.	63.0	84.7	24.7	2.9	0.0	1.5	28.8	96.9	39.5	100.0	-	53.1
	85.6	3.7	5.7	0.0	0.0	0.1	3.4	0.0	1.4	0.0	100.0	431.5
Japon	5.4	0.0	1.9	0.0	0.0	0.0	0.3	0.0	0.0	0.0	-	4.2
	94.0	0.0	5.6	0.0	0.0	0.0	0.4	0.0	0.0	0.0	100.0	34.0
Resto	27.5	11.9	48.2	0.0	0.8	12.6	5.3	0.0	0.5	0.0	-	27.0
	73.6	1.0	21.9	0.0	0.0	2.2	1.2	0.0	0.0	0.0	100.0	219.5
CAME	0.0	0.0	0.0	0.0	0.0	0.0	0.0	0.0	0.0	0.0	-	0.0
	0.0	0.0	0.0	0.0	0.0	0.0	0.0	0.0	0.0	0.0	100.0	0.0
Asia	0.1	0.0	8.9	0.0	0.0	0.0	0.0	0.0	0.0	0.0	-	1.2
	6.2	0.0	93.5	0.0	0.0	0.2	0.1	0.0	0.0	0.0	100.0	9.5
Africa	0.0	0.0	0.3	0.0	0.0	0.0	0.0	0.0	0.0	0.0	-	0.0
	0.0	0.4	99.6	0.0	0.0	0.0	0.0	0.0	0.0	0.0	100.0	0.3
Resto del mundo	1.8	0.2	4.1	88.8	16.3	0.7	5.4	0.0	1.9	0.0	-	2.6
	48.8	0.2	19.2	16.2	0.3	1.3	12.8	0.0	1.4	0.0	100.0	21.1
	100.0	100.0	100.0	100.0	100.0	100.0	100.0	100.0	100.0	100.0	-	100.0
TOTAL	586.7	19.0	99.8	3.8	0.4	37.9	50.4	0.1	15.3	0.1	-	813.4
	72.1	2.3	12.3	0.5	0.0	4.7	6.2	0.0	1.9	0.0	100.0	813.4

HONDURAS: ESTRUCTURA DE LAS EXPORTACIONES SEGUN SECCIONES DE LA CUCI Y ZONAS COPARTICIPES, 1981
(Estructuras por secciones y zonas en porcentajes. Totales fob en millones de dolares)

Cuadro 25 (continuación)

ZONAS COPARTICIPES	SECCIONES										TOTAL	
	0	1	2	3	4	5	6	7	8	9		
ALADI	0.0	3.0	5.0	0.0	0.0	3.3	3.5	16.8	0.0	0.9	-	1.0
	1.5	0.0	62.6	0.0	0.0	15.5	20.0	0.3	0.1	0.1	100.0	6.8
MCCA	2.4	5.9	3.6	16.1	80.4	77.2	47.4	71.8	38.0	0.0	-	9.2
	18.8	1.9	4.5	0.6	0.8	37.0	28.0	0.1	8.2	0.0	100.0	65.9
CARICOM	0.0	0.0	10.6	1.8	0.0	0.3	4.1	0.0	1.4	0.4	-	1.5
	0.6	0.0	81.6	0.4	0.0	1.0	14.6	0.0	1.8	0.0	100.0	10.9
OCDE	96.2	93.5	68.8	79.5	0.5	17.8	35.3	11.5	54.0	98.7	-	85.1
	82.4	3.2	9.5	0.3	0.0	0.9	2.3	0.0	1.3	0.1	100.0	606.1
EE.UU.	62.2	84.2	34.6	79.5	0.0	2.0	30.1	11.5	53.9	98.7	-	55.0
	82.4	4.4	7.4	0.5	0.0	0.2	3.0	0.0	2.0	0.1	100.0	391.9
Japon	7.1	0.0	9.8	0.0	0.0	0.0	0.1	0.0	0.0	0.0	-	6.4
	81.7	0.0	18.2	0.0	0.0	0.0	0.1	0.0	0.0	0.0	100.0	45.4
Resto	26.8	9.4	24.4	0.0	0.5	15.8	5.1	0.0	0.1	0.0	-	23.7
	82.6	1.2	12.1	0.0	0.0	3.0	1.2	0.0	0.0	0.0	100.0	168.8
CAME	0.0	0.0	0.0	0.0	0.0	0.0	0.0	0.0	0.0	0.0	-	0.0
	100.0	0.0	0.0	0.0	0.0	0.0	0.0	0.0	0.0	0.0	100.0	0.2
Asia	1.0	0.4	6.1	0.0	0.0	0.1	0.0	0.0	0.0	0.0	-	1.4
	48.9	0.8	50.1	0.0	0.0	0.2	0.0	0.0	0.0	0.0	100.0	10.2
Africa	0.1	0.0	0.0	0.0	0.0	0.0	0.0	0.0	0.0	0.0	-	0.1
	99.8	0.0	0.2	0.0	0.0	0.0	0.0	0.0	0.0	0.0	100.0	0.4
Resto del mundo	0.3	0.1	6.0	2.6	19.2	1.2	9.8	0.0	6.6	0.0	-	1.7
	13.8	0.2	41.7	0.5	1.0	3.2	31.7	0.0	7.8	0.0	100.0	12.0
	100.0	100.0	100.0	100.0	100.0	100.0	100.0	100.0	100.0	100.0	-	100.0
TOTAL	519.3	20.7	84.1	2.4	0.6	31.6	39.0	0.1	14.3	0.5	-	712.5
	72.9	2.9	11.8	0.3	0.1	4.4	5.5	0.0	2.0	0.1	100.0	712.5

HONDURAS: ESTRUCTURA DE LAS EXPORTACIONES SEGUN SECCIONES DE LA CUCI Y ZONAS COPARTICIPES, 1982
(Estructuras por secciones y zonas en porcentajes. Totales fob en millones de dolares)

Cuadro 25 (conclusión)

ZONAS COPARTICIPES	SECCIONES										TOTAL	
	0	1	2	3	4	5	6	7	8	9		
ALADI	9.6	0.0	10.4	0.0	0.0	0.1	2.9	0.0	0.5	0.0	-	1.9
	24.1	0.1	68.9	0.0	0.0	0.2	6.3	0.0	0.4	0.0	100.0	12.3
NCCA	2.7	0.3	2.5	65.7	94.5	79.9	44.8	83.3	44.8	0.0	-	7.9
	26.2	0.1	3.9	0.7	1.1	35.8	22.6	1.5	8.1	0.0	100.0	51.9
CARICOM	0.0	0.0	19.8	17.7	0.0	0.1	3.7	0.2	1.6	0.0	-	2.7
	7.1	0.0	92.7	0.6	0.0	0.1	5.5	0.0	0.9	0.0	100.0	17.4
OCDE	95.4	99.2	55.4	0.0	0.5	17.2	39.5	15.7	46.9	99.0	-	84.6
	85.2	3.2	8.1	0.0	0.0	0.7	1.9	0.0	0.8	0.1	100.0	554.5
EE.UU.	60.0	91.5	22.3	0.0	0.0	1.9	35.3	15.7	46.6	99.0	-	52.8
	85.9	4.7	5.2	0.0	0.0	0.1	2.7	0.0	1.3	0.1	100.0	346.0
Japon	7.0	0.0	4.8	0.0	0.0	0.0	0.1	0.0	0.0	0.0	-	5.9
	89.8	0.0	10.1	0.0	0.0	0.0	0.1	0.0	0.0	0.0	100.0	38.5
Resto	28.5	7.8	28.3	0.0	0.5	15.3	4.1	0.0	0.3	0.0	-	25.9
	82.9	0.8	13.5	0.0	0.0	2.1	0.6	0.0	0.0	0.0	100.0	170.0
CAME	0.2	0.0	0.0	0.0	0.0	0.0	0.0	0.0	0.0	0.0	-	0.1
	100.0	0.0	0.0	0.0	0.0	0.0	0.0	0.0	0.0	0.0	100.0	1.0
Asia	0.9	0.0	2.3	0.0	0.0	0.3	0.0	0.0	0.0	0.0	-	1.0
	68.9	0.0	29.8	0.0	0.0	1.3	0.0	0.0	0.0	0.0	100.0	6.3
Africa	0.0	0.0	0.0	0.0	0.0	0.0	0.0	0.0	0.0	0.0	-	0.0
	100.0	0.0	0.0	0.0	0.0	0.0	0.0	0.0	0.0	0.0	100.0	0.0
Resto del mundo	0.2	0.4	9.6	16.6	4.9	2.3	9.1	0.8	6.2	1.0	-	1.9
	6.7	0.6	63.2	0.8	0.2	4.4	19.2	0.1	4.7	0.0	100.0	12.3
	100.0	100.0	100.0	100.0	100.0	100.0	100.0	100.0	100.0	100.0	-	100.0
	-	-	-	-	-	-	-	-	-	-	-	-
TOTAL	495.4	17.7	81.3	0.6	0.6	23.2	26.1	0.9	9.4	0.4	-	655.7
	75.6	2.7	12.4	0.1	0.1	3.5	4.0	0.1	1.4	0.1	100.0	655.7

Gráfico 25

HONDURAS: Estructura de las
exportaciones según secciones de la CUCI
(Porcentajes)

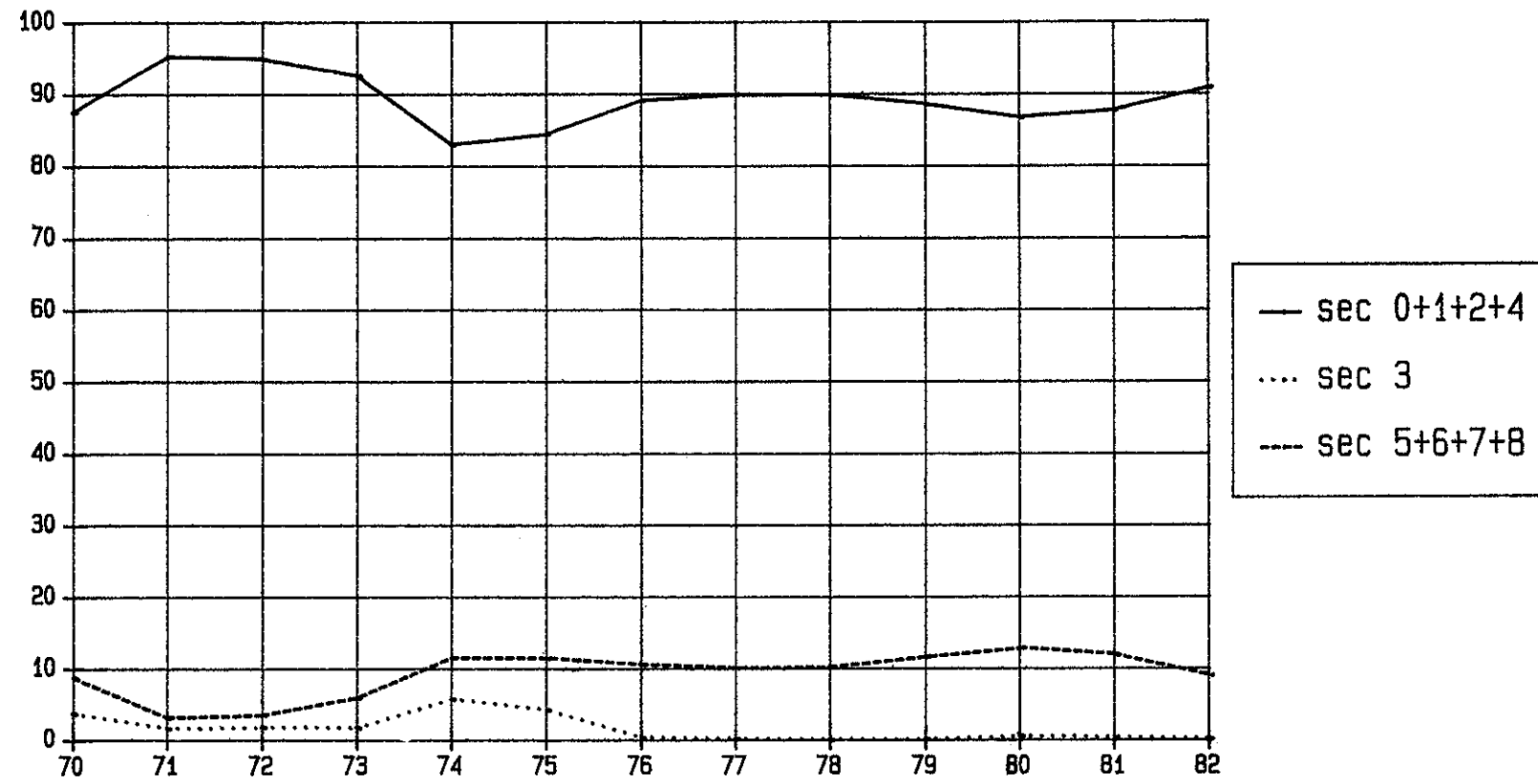

Cuadro 26

HONDURAS: ESTRUCTURA DE LAS IMPORTACIONES SEGUN SECCIONES DE LA CUCI Y ZONAS COPARTICIPES, 1970
(Estructuras por secciones y zonas en porcentajes. Totales cif en millones de dolares)

ZONAS COPARTICIPES	SECCIONES										TOTAL	
	0	1	2	3	4	5	6	7	8	9		
ALADI	0.3	0.2	2.2	71.3	0.0	5.3	1.8	1.9	2.6	2.4	-	6.8
	0.5	0.0	0.2	69.9	0.0	10.2	7.6	8.0	3.6	0.0	100.0	15.0
NCCA	52.8	75.7	20.3	1.7	36.1	28.7	28.7	4.5	54.2	0.0	-	24.9
	20.4	2.4	0.6	0.5	1.9	15.2	33.0	5.3	20.8	0.0	100.0	54.8
CARICOM	0.0	0.3	0.0	1.1	0.0	0.2	0.0	0.0	0.0	0.0	-	0.1
	0.0	2.2	0.0	63.1	0.0	24.6	5.2	4.1	0.7	0.0	100.0	0.3
OCDE	45.9	22.7	76.9	9.9	63.8	64.0	67.9	93.1	40.6	97.6	-	65.9
	6.7	0.3	0.9	1.0	1.3	12.8	29.5	41.7	5.9	0.1	100.0	144.8
EE.UU.	33.7	5.0	40.4	9.5	60.7	36.1	43.4	55.4	30.3	58.3	-	41.4
	7.8	0.1	0.7	1.5	1.9	11.5	29.9	39.4	7.0	0.1	100.0	91.1
Japon	0.0	0.0	0.4	0.1	0.0	3.6	7.1	18.2	2.6	0.0	-	8.1
	0.0	0.0	0.0	0.1	0.0	5.8	24.9	66.0	3.1	0.0	100.0	17.9
Resto	12.2	17.7	36.1	0.3	3.1	24.2	17.5	19.4	7.7	39.3	-	16.3
	7.2	0.9	1.6	0.1	0.2	19.6	30.6	35.1	4.5	0.1	100.0	35.9
CAME	0.0	0.0	0.0	0.0	0.0	0.1	0.9	0.1	0.5	0.0	-	0.3
	0.0	0.0	0.0	0.0	0.0	3.8	73.3	10.0	12.9	0.0	100.0	0.8
Asia	0.3	0.0	0.6	0.0	0.1	0.1	0.3	0.2	1.1	0.0	-	0.3
	9.6	0.0	1.3	0.0	0.3	4.7	26.1	23.0	35.1	0.0	100.0	0.7
Africa	0.2	0.0	0.0	0.0	0.0	0.0	0.0	0.0	0.0	0.0	-	0.0
	87.2	0.0	0.0	0.0	0.0	2.6	0.0	10.3	0.0	0.0	100.0	0.0
Resto del mando	0.4	1.1	0.0	15.9	0.0	1.6	0.3	0.2	1.1	0.0	-	1.6
	2.7	0.6	0.0	67.4	0.0	13.1	6.0	3.6	6.6	0.0	100.0	3.5
	100.0	100.0	100.0	100.0	100.0	100.0	100.0	100.0	100.0	100.0	-	100.0
TOTAL	21.1	1.8	1.6	14.7	2.9	28.9	62.9	64.8	21.1	0.1	-	219.9
	9.6	0.8	0.7	6.7	1.3	13.2	28.6	29.5	9.6	0.0	100.0	219.9

HONDURAS: ESTRUCTURA DE LAS IMPORTACIONES SEGUN SECCIONES DE LA CUCI Y ZONAS COPARTICIPES, 1971
(Estructuras por secciones y zonas en porcentajes. Totales cif en millones de dolares)

Cuadro 26 (continuación)

ZONAS COPARTICIPES	SECCIONES										TOTAL	
	0	1	2	3	4	5	6	7	8	9		
ALADI	1.7 1.6	1.0 0.0	1.2 0.1	66.6 70.4	0.0 0.0	5.5 10.0	2.6 8.8	1.9 6.5	3.4 2.4	27.7 0.1	- 100.0	8.6 16.5
MCCA	17.7 16.9	29.8 1.5	24.5 2.9	0.4 0.4	0.4 0.1	19.0 34.9	8.2 28.1	2.9 10.1	7.1 5.1	0.0 0.0	- 100.0	8.5 16.3
CARICOM	0.0 0.0	0.4 0.3	0.0 0.0	5.8 86.9	0.0 0.0	0.3 7.2	0.1 3.2	0.0 2.0	0.0 0.4	0.0 0.0	- 100.0	0.6 1.2
OCDE	77.5 8.0	62.8 0.3	73.5 0.9	7.8 0.9	99.6 1.4	72.4 14.3	87.0 32.0	94.4 35.7	83.6 6.4	72.3 0.0	- 100.0	78.7 151.2
EE.UU.	53.2 9.1	6.7 0.1	31.2 0.7	7.7 1.5	95.6 2.2	42.2 13.9	51.6 31.7	51.8 32.7	63.4 8.1	59.6 0.0	- 100.0	47.2 90.6
Japon	0.5 0.4	0.0 0.0	2.6 0.2	0.0 0.0	0.0 0.0	3.7 5.1	13.3 34.1	21.8 57.2	5.9 3.1	0.0 0.0	- 100.0	11.3 21.8
Resto	23.8 9.5	56.2 1.2	39.8 1.9	0.1 0.0	4.0 0.2	26.5 20.4	22.1 31.6	20.9 30.7	14.4 4.3	12.8 0.0	- 100.0	20.2 38.8
CAME	0.0 0.1	0.0 0.0	0.0 0.0	0.0 0.0	0.0 0.0	1.5 27.8	1.5 51.8	0.2 7.4	1.8 13.0	0.0 0.0	- 100.0	0.8 1.6
Asia	0.5 8.0	0.0 0.0	0.6 1.2	0.0 0.0	0.0 0.0	0.1 4.9	0.4 23.7	0.3 21.4	3.1 40.7	0.0 0.0	- 100.0	0.5 0.9
Africa	0.2 55.4	0.0 0.0	0.1 3.6	0.0 0.0	0.0 0.0	0.0 0.0	0.0 25.0	0.0 16.1	0.0 0.0	0.0 0.0	- 100.0	0.0 0.1
Resto del mundo	2.4 8.3	6.1 1.2	0.1 0.0	19.3 76.0	0.0 0.0	1.1 7.3	0.2 2.0	0.2 3.0	0.9 2.2	0.0 0.0	- 100.0	2.3 4.4
	100.0	100.0	100.0	100.0	100.0	100.0	100.0	100.0	100.0	100.0		100.0
TOTAL	15.6 8.1	0.8 0.4	1.9 1.0	17.4 9.1	2.1 1.1	29.9 15.5	55.6 28.9	57.2 29.8	11.6 6.0	0.0 0.0	- 100.0	192.2 192.2

HONDURAS: ESTRUCTURA DE LAS IMPORTACIONES SEGUN SECCIONES DE LA CUCI Y ZONAS COPARTICIPES, 1972
(Estructuras por secciones y zonas en porcentajes. Totales cif en millones de dolares)

Cuadro 26 (continuación)

ZONAS COPARTICIPES	SECCIONES										TOTAL	
	0	1	2	3	4	5	6	7	8	9		
ALADI	1.5 1.3	1.1 0.0	6.7 1.2	64.7 65.6	0.1 0.0	6.6 10.9	3.5 10.3	2.7 7.4	5.7 3.1	20.5 0.0	- 100.0	9.9 18.9
MCCA	22.7 17.7	20.8 0.7	35.2 5.2	1.1 0.9	0.6 0.0	20.0 28.3	13.7 34.7	4.0 9.2	7.0 3.3	0.0 0.0	- 100.0	11.6 22.3
CARICOM	0.0 0.5	0.0 0.0	0.0 0.0	2.0 65.0	0.0 0.0	0.6 29.3	0.0 0.0	0.0 1.8	0.2 3.4	0.0 0.0	- 100.0	0.3 0.6
OCDE	70.9 8.8	71.6 0.4	56.6 1.3	10.5 1.4	99.4 1.3	71.1 15.9	77.8 31.2	91.7 33.6	80.1 6.0	79.5 0.0	- 100.0	73.0 140.2
EE.UU.	49.6 10.2	9.0 0.1	18.7 0.7	9.0 2.0	95.5 2.0	40.4 15.0	48.4 32.2	50.7 30.8	56.0 6.9	47.7 0.0	- 100.0	44.1 84.6
Japon	1.3 1.5	0.0 0.0	7.7 1.7	0.1 0.1	0.0 0.0	2.1 4.3	8.1 30.1	17.5 59.7	3.9 2.7	0.0 0.0	- 100.0	7.9 15.1
Resto	20.0 8.6	62.6 1.2	30.2 2.5	1.4 0.7	3.9 0.2	28.6 22.2	21.4 29.6	23.5 29.9	20.2 5.2	31.8 0.0	- 100.0	21.1 40.5
CAME	0.0 0.0	0.0 0.0	0.7 1.2	0.0 0.0	0.0 0.0	0.4 6.8	2.5 74.5	0.2 6.8	1.9 10.7	0.0 0.0	- 100.0	1.0 1.9
Asia	0.5 3.5	0.0 0.0	0.0 0.0	0.0 0.0	0.0 0.0	0.4 4.9	2.1 52.2	0.9 20.2	4.2 19.1	0.0 0.0	- 100.0	1.2 2.3
Africa	0.1 25.0	0.0 0.0	0.8 27.1	0.0 0.0	0.0 0.0	0.0 0.0	0.1 32.3	0.0 15.6	0.0 0.0	0.0 0.0	- 100.0	0.1 0.1
Resto del mundo	4.3 13.2	6.6 0.9	0.0 0.0	21.7 73.3	0.0 0.0	0.9 5.2	0.3 2.8	0.3 3.1	0.8 1.5	0.0 0.0	- 100.0	3.0 5.7
	100.0	100.0	100.0	100.0	100.0	100.0	100.0	100.0	100.0	100.0		100.0
TOTAL	17.3 9.0	0.7 0.4	3.3 1.7	19.2 10.0	1.8 0.9	31.4 16.4	56.2 29.3	51.4 26.8	10.4 5.4	0.0 0.0	- 100.0	191.9 191.9

HONDURAS: ESTRUCTURA DE LAS IMPORTACIONES SEGUN SECCIONES DE LA CUCI Y ZONAS COPARTICIPES, 1973
(Estructuras por secciones y zonas en porcentajes. Totales cif en millones de dolares)

Cuadro 26 (continuación)

ZONAS COPARTICIPES	SECCIONES										TOTAL	
	0	1	2	3	4	5	6	7	8	9		
ALADI	1.1 0.8	1.8 0.1	3.7 0.3	79.2 68.7	0.0 0.0	7.0 9.4	4.0 10.1	3.0 7.8	6.1 2.7	3.6 0.0	- 100.0	11.5 30.0
MCCA	27.1 18.6	29.7 0.9	21.1 1.8	0.2 0.1	30.3 2.0	20.0 25.0	16.1 37.8	3.9 9.3	10.7 4.4	0.0 0.0	- 100.0	12.4 32.3
CARICOM	0.0 0.8	0.1 0.2	0.0 0.0	1.6 68.1	0.0 0.0	0.4 25.4	0.0 0.0	0.0 5.6	0.0 0.0	0.0 0.0	- 100.0	0.2 0.6
OCDE	61.1 7.3	65.8 0.4	72.1 1.0	6.9 1.0	69.7 0.8	70.8 15.4	73.4 30.2	91.7 38.4	74.5 5.4	96.4 0.0	- 100.0	70.7 184.6
EE.UU.	48.2 10.0	6.3 0.1	24.5 0.6	6.2 1.5	62.2 1.3	37.6 14.2	41.1 29.4	49.9 36.2	52.8 6.7	75.0 0.0	- 100.0	40.8 106.4
Japon	0.6 0.5	0.0 3.0	11.4 1.2	0.4 0.4	0.0 0.0	1.0 1.6	9.2 26.2	23.2 67.4	5.7 2.9	0.0 0.0	- 100.0	10.2 26.6
Resto	12.3 5.3	59.4 1.2	36.2 1.9	0.3 0.2	7.5 0.3	32.1 25.1	23.1 34.0	18.6 27.9	16.0 4.2	21.4 0.0	- 100.0	19.8 51.6
CAME	9.7 53.3	0.0 0.0	0.0 0.0	0.0 0.0	0.0 0.0	0.4 3.8	1.8 34.8	0.2 3.4	1.4 4.7	0.0 0.0	- 100.0	1.5 4.0
Asia	0.5 2.3	0.0 0.0	0.0 0.0	0.0 0.0	0.0 0.0	0.2 1.9	4.4 70.1	0.9 14.5	4.0 11.2	0.0 0.0	- 100.0	1.8 4.8
Africa	0.2 39.0	0.0 0.0	1.0 22.8	0.0 0.0	0.0 0.0	0.0 4.9	0.0 9.8	0.0 23.6	0.0 0.0	0.0 0.0	- 100.0	0.0 0.1
Resto del mundo	0.3 1.3	2.7 0.6	2.1 1.2	12.2 68.7	0.0 0.0	1.1 10.0	0.3 4.6	0.2 4.0	3.3 9.6	0.0 0.0	- 100.0	1.8 4.6
	100.0	100.0	100.0	100.0	100.0	100.0	100.0	100.0	100.0	100.0		100.0
TOTAL	22.2 8.5	1.0 0.4	2.7 1.0	26.1 10.0	2.1 0.8	40.2 15.4	76.0 29.1	77.3 29.6	13.4 5.1	0.1 0.0	- 100.0	261.1 261.1

HONDURAS: ESTRUCTURA DE LAS IMPORTACIONES SEGUN SECCIONES DE LA CUCI Y ZONAS COPARTICIPES, 1974
(Estructuras por secciones y zonas en porcentajes. Totales cif en millones de dolares)

Cuadro 26 (continuación)

ZONAS COPARTICIPES	SECCIONES										TOTAL	
	0	1	2	3	4	5	6	7	8	9		
ALADI	1.2 0.6	0.4 0.0	3.2 0.3	80.0 79.2	0.0 0.0	6.5 5.7	2.7 4.4	5.5 7.9	7.3 1.8	3.9 0.0	- 100.0	17.0 64.0
MCCA	23.9 17.7	25.0 0.9	39.4 5.4	0.3 0.5	17.3 1.9	17.3 23.4	14.8 37.3	4.0 8.7	11.3 4.3	0.0 0.0	- 100.0	11.1 42.0
CARICOM	0.0 0.0	0.0 0.0	0.0 0.0	0.8 41.3	0.0 0.0	1.3 58.7	0.0 0.0	0.0 0.1	0.0 0.0	0.0 0.0	- 100.0	0.3 1.2
OCDE	72.7 9.0	71.2 0.4	56.5 1.3	4.8 1.2	82.7 1.5	73.6 16.6	78.4 32.9	88.3 32.4	73.8 4.7	96.1 0.0	- 100.0	66.7 251.4
EE.UU.	53.4 11.0	10.3 0.1	24.1 0.9	4.4 1.8	79.8 2.5	41.6 15.6	42.8 29.9	52.9 32.4	54.4 5.7	87.0 0.0	- 100.0	40.0 150.8
Japon	0.4 0.5	0.0 0.0	9.1 2.0	0.3 0.7	0.0 0.0	1.2 2.7	8.3 32.9	16.9 58.8	4.3 2.5	0.0 0.0	- 100.0	7.0 26.6
Resto	18.8 7.9	60.9 1.3	23.3 1.8	0.2 0.1	2.9 0.2	30.8 23.6	27.3 38.9	18.5 23.0	15.2 3.2	9.1 0.0	- 100.0	19.7 74.1
CAME	0.0 0.0	0.0 0.0	0.0 0.0	0.0 0.0	0.0 0.0	0.2 5.4	1.3 67.6	0.4 16.8	1.3 10.2	0.0 0.0	- 100.0	0.5 2.0
Asia	0.7 4.0	0.0 0.0	0.4 0.4	0.0 0.0	0.0 0.0	0.4 4.0	2.3 48.1	1.7 30.9	4.0 12.5	0.0 0.0	- 100.0	1.4 5.1
África	1.1 70.0	0.0 0.0	0.3 3.6	0.0 0.0	0.0 0.0	0.0 1.6	0.1 16.9	0.0 7.6	0.0 0.2	0.0 0.0	- 100.0	0.1 0.5
Resto del mundo	0.4 1.2	3.4 0.5	0.2 0.1	14.1 84.6	0.0 0.0	0.8 4.2	0.5 4.5	0.2 1.5	2.3 3.4	0.0 0.0	- 100.0	2.8 10.6
	100.0 -	100.0 -	100.0 -	100.0 -	100.0 -	100.0 -	100.0 -	100.0 -	100.0 -	100.0 -		100.0 -
TOTAL	31.1 8.3	1.5 0.4	5.7 1.5	63.4 16.8	4.7 1.2	56.7 15.1	105.4 28.0	92.2 24.5	15.8 4.2	0.1 0.0	- 100.0	376.8 376.8

HONDURAS: ESTRUCTURA DE LAS IMPORTACIONES SEGUN SECCIONES DE LA CUCI Y ZONAS COPARTICIPES, 1975
(Estructuras por secciones y zonas en porcentajes. Totales cif en millones de dolares)

Cuadro 26 (continuación)

ZONAS COPARTICIPES	SECCIONES										TOTAL	
	0	1	2	3	4	5	6	7	8	9		
ALADI	0.2	0.4	3.0	92.3	0.0	7.1	5.2	7.8	4.9	0.0	-	20.3
	0.1	0.0	0.2	77.2	0.0	5.1	5.5	10.7	1.1	0.0	100.0	81.9
MCCA	20.5	22.8	61.2	1.4	22.2	23.3	17.5	4.5	12.1	0.0	-	12.8
	17.9	0.7	7.4	1.9	1.9	26.5	29.5	9.9	4.3	0.0	100.0	51.7
CARICOM	0.0	0.1	0.0	1.2	0.0	0.6	0.0	0.0	0.0	0.0	-	0.3
	0.0	0.2	0.0	67.5	0.0	30.1	1.7	0.2	0.2	0.0	100.0	1.2
OCDE	78.1	73.8	34.9	4.0	77.8	66.8	73.7	85.8	74.6	99.7	-	64.2
	13.6	0.5	0.8	1.1	1.3	15.2	24.7	37.4	5.3	0.1	100.0	258.7
EE.UU.	63.7	9.5	17.0	3.8	76.3	36.8	43.3	57.0	55.3	94.7	-	42.2
	16.9	0.1	0.6	1.6	2.0	12.7	22.1	37.8	6.0	0.2	100.0	169.8
Japon	0.5	0.0	3.1	0.0	0.0	1.8	10.0	13.9	4.1	0.0	-	6.6
	0.9	0.0	0.7	0.1	0.0	3.9	32.6	58.8	2.9	0.0	100.0	26.6
Resto	13.9	64.3	14.9	0.1	1.5	28.2	20.4	15.0	15.2	4.9	-	15.5
	10.1	1.6	1.5	0.2	0.1	26.6	28.4	27.1	4.5	0.0	100.0	62.3
CAME	0.0	0.0	0.0	0.0	0.0	0.8	1.0	0.2	1.1	0.0	-	0.4
	0.0	0.0	0.1	0.0	0.0	26.2	51.8	10.6	11.3	0.0	100.0	1.7
Asia	0.4	0.0	0.4	0.0	0.0	0.2	2.2	1.4	4.5	0.3	-	1.2
	3.9	0.0	0.5	0.6	0.0	2.9	41.2	33.3	17.6	0.0	100.0	4.7
Africa	0.2	0.0	0.1	0.0	0.0	0.0	0.0	0.0	0.0	0.0	-	0.0
	57.7	0.0	3.8	0.0	0.0	0.5	7.1	30.8	0.0	0.0	100.0	0.2
Resto del mundo	0.5	2.8	0.4	1.0	0.0	1.1	0.3	0.2	2.8	0.0	-	0.7
	8.0	1.6	0.9	26.7	0.0	24.1	9.7	9.9	19.0	0.0	100.0	2.7
	100.0	100.0	100.0	100.0	100.0	100.0	100.0	100.0	100.0	100.0		100.0
TOTAL	45.1	1.6	6.3	68.5	4.4	58.7	86.8	112.7	18.3	0.3	-	402.8
	11.2	0.4	1.6	17.0	1.1	14.6	21.6	28.0	4.6	0.1	100.0	402.8

HONDURAS: ESTRUCTURA DE LAS IMPORTACIONES SEGUN SECCIONES DE LA CUCI Y ZONAS COPARTICIPES, 1976
(Estructuras por secciones y zonas en porcentajes. Totales cif en millones de dolares)

Cuadro 26 (continuación)

ZONAS COPARTICIPES	SECCIONES										TOTAL	
	0	1	2	3	4	5	6	7	8	9		
ALADI	0.2	6.1	3.6	22.2	0.0	5.5	5.2	8.1	5.1	1.4	-	7.4
	0.2	0.7	0.9	31.9	0.0	12.1	18.4	32.2	3.5	0.0	100.0	33.5
MCCA	26.8	22.6	36.7	3.7	0.3	22.9	14.7	3.9	13.4	0.0	-	12.9
	17.0	1.4	5.5	3.1	0.0	28.9	29.9	8.9	5.3	0.0	100.0	58.4
CARICOM	0.0	0.1	0.0	65.6	0.0	1.1	0.0	0.0	0.0	0.0	-	7.2
	0.0	0.0	0.0	97.5	0.0	2.5	0.0	0.0	0.0	0.0	100.0	32.4
OCDE	71.6	70.1	58.0	5.8	92.4	67.9	76.5	86.0	72.5	98.6	-	69.6
	8.5	0.8	1.6	0.9	1.6	15.9	28.8	36.5	5.3	0.1	100.0	314.3
EE.UU.	49.5	21.2	24.0	5.0	88.9	40.8	45.0	54.8	53.6	43.7	-	43.7
	9.3	0.4	1.1	1.2	2.5	15.2	27.0	37.0	6.2	0.1	100.0	197.3
Japon	2.1	0.0	4.3	0.2	0.0	0.8	12.6	16.6	4.9	0.0	-	8.8
	2.0	0.0	0.9	0.2	0.0	1.4	37.3	55.3	2.8	0.0	100.0	39.9
Resto	20.0	48.9	29.7	0.6	3.4	26.4	18.9	14.7	14.0	54.8	-	17.1
	9.6	2.3	3.4	0.4	0.2	25.2	29.1	25.4	4.2	0.2	100.0	77.1
CAME	0.0	0.0	1.3	0.0	0.0	0.5	0.6	0.2	0.8	0.0	-	0.4
	0.1	0.0	6.7	0.0	0.0	21.9	44.0	16.2	11.0	0.0	100.0	1.7
Asia	0.5	0.0	0.2	0.1	7.3	0.3	2.5	1.1	3.8	0.0	-	1.4
	2.8	0.0	0.2	0.9	6.6	3.1	47.9	24.3	14.2	0.0	100.0	6.2
Africa	0.6	0.0	0.0	0.0	0.0	0.0	0.0	0.0	0.0	0.0	-	0.1
	83.1	0.0	1.6	0.0	0.0	0.0	5.5	9.0	0.8	0.0	100.0	0.3
Resto del mundo	0.4	1.2	0.0	2.6	0.0	1.8	0.4	0.6	4.3	0.0	-	1.1
	2.7	0.9	0.1	24.5	0.0	25.9	9.8	16.6	19.6	0.0	100.0	5.1
	100.0	100.0	100.0	100.0	100.0	100.0	100.0	100.0	100.0	100.0		100.0
TOTAL	37.1	3.7	8.7	48.2	5.6	73.5	118.4	133.2	23.0	0.3	-	451.8
	8.2	0.8	1.9	10.7	1.2	16.3	26.2	29.5	5.1	0.1	100.0	451.8

HONDURAS: ESTRUCTURA DE LAS IMPORTACIONES SEGUN SECCIONES DE LA CUCI Y ZONAS COPARTICIPES, 1977
(Estructuras por secciones y zonas en porcentajes. Totales cif en millones de dolares)

Cuadro 26 (continuación)

ZONAS COPARTICIPES	SECCIONES										TOTAL	
	0	1	2	3	4	5	6	7	8	9		
ALADI	0.8	0.3	3.2	43.9	0.0	5.9	7.9	6.0	4.9	0.0	-	10.4
	0.5	0.0	0.5	50.6	0.0	9.4	18.1	18.3	2.6	0.0	100.0	60.1
MCCA	29.6	46.9	23.2	3.3	0.6	22.9	13.8	4.1	12.7	0.0	-	12.3
	17.2	3.1	2.8	3.2	0.1	30.8	26.5	10.5	5.8	0.0	100.0	71.2
CARICOM	0.0	0.0	0.0	39.5	0.0	0.6	0.0	0.0	0.0	0.0	-	4.8
	0.0	0.0	0.0	97.9	0.0	2.0	0.1	0.0	0.0	0.0	100.0	28.0
OCDE	67.9	50.8	73.0	5.7	99.4	65.2	73.0	87.6	68.7	100.0	-	67.8
	7.2	0.6	1.6	1.0	1.8	15.9	25.5	40.6	5.7	0.2	100.0	392.4
EE.UU.	46.4	6.9	40.9	4.8	97.5	40.8	44.9	53.6	51.3	96.6	-	43.0
	7.7	0.1	1.4	1.3	2.8	15.7	24.8	39.2	6.7	0.3	100.0	248.6
Japon	2.0	0.0	8.2	0.6	0.0	1.1	12.3	23.0	5.2	0.0	-	11.0
	1.3	0.0	1.1	0.7	0.0	1.7	26.6	66.0	2.6	0.0	100.0	63.6
Resto	19.5	43.9	24.0	0.4	1.9	23.3	15.7	11.0	12.2	3.4	-	13.9
	10.0	2.6	2.5	0.3	0.2	27.7	26.8	24.9	4.9	0.0	100.0	80.3
CAME	0.0	0.0	0.2	0.0	0.0	2.6	1.0	0.1	0.7	0.0	-	0.7
	0.0	0.0	0.3	0.0	0.0	58.6	30.7	4.7	5.6	0.0	100.0	4.3
Asia	0.7	0.0	0.3	0.0	0.0	1.4	3.7	1.7	6.4	0.0	-	2.1
	2.3	0.0	0.2	0.0	0.0	11.3	42.4	26.4	17.3	0.0	100.0	12.0
Africa	0.2	0.0	0.0	0.0	0.0	0.0	0.3	0.0	0.0	0.0	-	0.1
	17.4	0.0	0.4	0.0	0.0	0.0	76.9	5.3	0.0	0.0	100.0	0.5
Resto del mundo	0.8	2.1	0.0	7.5	0.0	1.4	0.3	0.4	6.5	0.0	-	1.8
	3.2	1.0	0.0	51.3	0.0	12.7	4.3	6.8	20.8	0.0	100.0	10.2
	100.0	100.0	100.0	100.0	100.0	100.0	100.0	100.0	100.0	100.0	-	100.0
TOTAL	41.4	4.7	8.5	69.3	7.1	95.5	137.1	182.1	32.4	0.6	-	578.7
	7.1	0.8	1.5	12.0	1.2	16.5	23.7	31.5	5.6	0.1	100.0	578.7

ONDURAS: ESTRUCTURA DE LAS IMPORTACIONES SEGUN SECCIONES DE LA CUCI Y ZONAS COPARTICIPES, 1978
(Estructuras por secciones y zonas en porcentajes. Totales cif en millones de dolares)

Cuadro 26 (continuación)

ZONAS COPARTICIPES	SECCIONES										TOTAL	
	0	1	2	3	4	5	6	7	8	9		
ALADI	3.3 2.0	0.3 0.0	5.0 0.6	54.0 48.3	0.0 0.0	6.3 7.9	8.3 15.4	8.4 23.3	4.8 2.5	0.0 0.0	- 100.0	12.2 85.1
NCCA	26.3 14.8	40.2 2.7	31.4 3.6	2.5 2.1	11.0 0.9	24.1 28.3	16.5 28.4	4.9 12.7	13.3 6.5	0.2 0.0	- 100.0	13.1 91.5
CARICOM	0.0 0.0	0.1 0.0	0.0 0.0	35.7 96.8	7.3 1.9	0.2 0.8	0.0 0.3	0.0 0.1	0.0 0.0	1.8 0.0	- 100.0	4.0 28.0
OCDE	67.0 7.4	58.4 0.8	61.5 1.4	6.5 1.1	81.7 1.3	65.9 15.2	69.0 23.4	84.1 42.7	68.1 6.5	98.1 0.1	- 100.0	66.5 464.9
EE.UU.	48.5 8.5	10.7 0.2	41.1 1.5	5.4 1.4	79.6 2.0	42.0 15.4	43.4 23.4	48.8 39.4	52.4 8.0	95.7 0.2	- 100.0	41.9 292.9
Japon	1.4 1.2	0.0 0.0	1.9 0.3	0.8 1.0	0.0 0.0	0.3 0.6	8.4 21.5	18.9 72.1	4.5 3.2	0.0 0.0	- 100.0	8.8 61.8
Resto	17.1 8.0	47.7 2.7	18.5 1.8	0.2 0.2	2.1 0.1	23.6 23.0	17.1 24.5	16.4 35.2	11.3 4.6	2.3 0.0	- 100.0	15.8 110.1
CAME	0.0 0.1	0.0 0.0	0.7 2.3	0.0 0.0	0.0 0.0	0.3 8.6	1.4 66.7	0.2 13.9	0.6 8.4	0.0 0.0	- 100.0	0.5 3.4
Asia	0.5 1.9	0.0 0.0	1.1 0.8	0.3 1.7	0.0 0.0	0.4 3.4	4.2 46.9	1.8 30.5	4.7 14.7	0.0 0.0	- 100.0	2.0 14.2
Africa	0.2 14.9	0.0 0.0	0.2 4.0	0.0 0.0	0.0 0.0	0.1 12.0	0.3 64.8	0.0 4.2	0.0 0.2	0.0 0.0	- 100.0	0.1 0.6
Resto del mundo	2.7 12.9	0.9 0.5	0.0 0.0	0.9 6.6	0.0 0.0	2.8 27.8	0.3 4.8	0.6 12.5	8.5 34.8	0.0 0.0	- 100.0	1.6 10.9
	100.0 -	100.0 -	100.0 -	100.0 -	100.0 -	100.0 -	100.0 -	100.0 -	100.0 -	100.0 -	- -	100.0 -
TOTAL	51.6 7.4	6.1 0.9	10.6 1.5	76.0 10.9	7.3 1.0	107.5 15.4	158.0 22.6	236.4 33.8	44.7 6.4	0.5 0.1	- 100.0	698.6 698.6

HONDURAS: ESTRUCTURA DE LAS IMPORTACIONES SEGUN SECCIONES DE LA CUCI Y ZONAS COPARTICIPES, 1979
(Estructuras por secciones y zonas en porcentajes. Totales cif en millones de dolares)

Cuadro 26 (continuación)

ZONAS COPARTICIPES	SECCIONES										TOTAL	
	0	1	2	3	4	5	6	7	8	9		
ALADI	0.6	0.9	4.3	64.1	0.0	7.5	9.4	7.5	4.6	0.4	-	14.5
	0.3	0.0	0.3	57.3	0.0	8.7	15.5	15.9	1.9	0.0	100.0	119.5
MCCA	25.9	21.6	32.4	2.9	9.3	19.1	15.2	4.6	14.1	0.1	-	11.9
	14.9	1.2	3.2	3.2	0.7	27.2	30.7	11.9	7.1	0.0	100.0	97.8
CARICOM	0.0	0.0	0.0	26.5	0.0	0.1	0.0	0.0	0.0	0.0	-	3.5
	0.0	0.0	0.0	99.1	0.0	0.6	0.2	0.0	0.0	0.0	100.0	28.6
OCDE	70.5	73.9	61.3	4.8	90.7	70.3	68.6	85.1	70.3	96.1	-	66.0
	7.3	0.8	1.1	0.9	1.1	18.0	24.8	39.4	6.4	0.1	100.0	544.1
EE.UU.	48.1	10.5	46.8	4.1	86.4	50.2	44.3	51.4	53.7	85.6	-	43.3
	7.6	0.2	1.3	1.2	1.7	19.6	24.5	36.3	7.4	0.2	100.0	356.7
Japon	1.2	0.0	0.0	0.2	0.0	0.2	8.7	17.3	4.4	0.0	-	7.8
	1.0	0.0	0.0	0.3	0.0	0.5	26.7	68.1	3.4	0.0	100.0	64.0
Resto	21.2	53.3	12.5	0.4	4.2	19.9	15.6	16.4	12.3	10.5	-	15.0
	9.7	2.9	1.0	0.4	0.2	22.5	24.9	33.5	4.9	0.1	100.0	123.4
CAME	0.0	0.3	0.0	0.0	0.0	0.7	1.0	0.2	0.6	0.0	-	0.5
	0.0	0.5	0.0	0.0	0.0	25.6	50.9	15.3	7.7	0.0	100.0	3.8
Asia	0.7	0.0	2.0	0.0	0.0	0.6	5.2	2.1	4.7	3.3	-	2.4
	2.1	0.0	1.0	0.3	0.0	4.2	53.1	27.2	12.0	0.1	100.0	19.4
África	0.3	0.0	0.0	0.0	0.0	0.0	0.0	0.0	0.1	0.0	-	0.0
	56.3	0.0	0.0	0.0	0.0	17.6	8.9	9.2	8.0	0.0	100.0	0.3
Resto del mundo	2.0	3.3	0.0	1.7	0.0	1.7	0.6	0.4	5.7	0.0	-	1.3
	11.0	1.8	0.0	17.2	0.0	22.7	10.4	9.8	27.1	0.0	100.0	10.4
	100.0	100.0	100.0	100.0	100.0	100.0	100.0	100.0	100.0	100.0	-	100.0
TOTAL	56.4	5.6	9.6	106.8	6.9	139.3	197.2	252.0	49.4	0.7	-	824.0
	6.8	0.7	1.2	13.0	0.8	16.9	23.9	30.6	6.0	0.1	100.0	824.0

HONDURAS: ESTRUCTURA DE LAS IMPORTACIONES SEGUN SECCIONES DE LA CUCI Y ZONAS COPARTICIPES, 1980
(Estructuras por secciones y zonas en porcentajes. Totales cif en millones de dolares)

Cuadro 26 (continuación)

ZONAS COPARTICIPES	SECCIONES										TOTAL	
	0	1	2	3	4	5	6	7	8	9		
ALADI	0.6	4.4	6.3	64.8	0.4	6.6	7.4	6.2	6.3	0.0	-	15.3
	9.3	0.1	0.5	67.4	0.0	6.7	10.2	12.3	2.4	0.0	100.0	154.4
MCCA	18.8	19.6	31.4	2.5	1.0	18.5	14.3	4.0	12.6	0.0	-	10.3
	15.5	0.9	3.4	3.9	0.1	27.8	29.4	11.8	7.2	0.0	100.0	103.5
CARICOM	0.1	0.4	0.3	20.3	0.0	0.2	0.0	0.2	0.1	0.0	-	3.3
	0.2	0.1	0.1	97.1	0.0	0.8	0.2	1.5	0.1	0.0	100.0	33.6
OCDE	78.6	70.9	59.1	8.2	96.8	71.8	71.3	86.8	70.8	99.9	-	66.8
	10.0	0.5	1.0	1.9	1.7	16.6	22.5	39.3	6.2	0.2	100.0	672.9
EE.UU.	57.8	16.6	42.1	7.6	95.3	49.8	46.7	44.6	55.5	99.3	-	42.2
	11.6	0.2	1.1	2.9	2.6	18.3	23.4	32.0	7.7	0.4	100.0	425.2
Japón	1.3	0.0	0.2	0.2	0.0	0.7	8.5	25.0	3.9	0.0	-	9.9
	1.1	0.0	0.0	0.4	0.0	1.1	18.2	76.9	2.3	0.0	100.0	99.4
Resto	19.8	54.3	16.8	0.3	1.5	21.3	16.1	17.1	11.4	0.7	-	14.7
	11.3	1.8	1.3	0.4	0.1	22.4	23.0	35.2	4.5	0.0	100.0	148.3
CAME	0.0	0.7	0.0	0.0	0.0	0.3	0.9	0.5	0.7	0.0	-	0.4
	0.0	0.8	0.0	0.0	0.0	10.4	43.0	37.0	8.8	0.0	100.0	4.4
Asia	0.4	0.0	2.7	0.1	1.7	0.7	4.9	1.8	4.9	0.0	-	2.1
	1.6	0.0	1.4	0.8	1.0	5.0	50.0	26.5	13.7	0.0	100.0	20.8
Africa	0.1	0.0	0.0	2.2	0.0	0.0	0.5	0.0	0.0	0.0	-	0.5
	2.1	0.0	0.0	74.1	0.0	0.2	22.2	1.1	0.2	0.0	100.0	4.8
Resto del mundo	1.1	4.0	0.3	1.9	0.0	2.0	0.7	0.5	4.7	0.1	-	1.3
	7.1	1.5	0.2	23.2	0.0	23.8	10.8	11.8	21.5	0.0	100.0	12.9
	100.0	100.0	100.0	100.0	100.0	100.0	100.0	100.0	100.0	100.0		100.0
TOTAL	85.2	4.9	11.1	160.7	11.6	155.9	212.7	305.0	58.7	1.6	-	1007.4
	8.5	0.5	1.1	16.0	1.2	15.5	21.1	30.3	5.8	0.2	100.0	1007.4

HONDURAS: ESTRUCTURA DE LAS IMPORTACIONES SEGUN SECCIONES DE LA CUCI Y ZONAS COPARTICIPES, 1981
(Estructuras por secciones y zonas en porcentajes. Totales cif en millones de dolares)

Cuadro 26 (continuación)

ZONAS COPARTICIPES	SECCIONES										TOTAL	
	0	1	2	3	4	5	6	7	8	9		
ALADI	0.3	1.7	3.2	28.4	0.5	5.4	6.7	5.2	4.2	0.0	-	8.7
	0.3	0.2	0.4	51.9	0.1	10.9	17.0	16.2	3.1	0.0	100.0	87.9
MCCA	22.4	31.5	39.4	2.0	0.6	19.4	17.6	5.5	15.5	0.1	-	12.5
	14.5	2.1	3.3	2.5	0.1	27.2	30.7	11.7	7.9	0.0	100.0	118.3
CARICOM	0.0	0.1	0.0	58.8	0.0	0.1	0.0	0.0	0.0	0.0	-	9.4
	0.0	0.0	0.0	99.6	0.0	0.3	0.0	0.0	0.0	0.0	100.0	88.2
OCDE	75.1	60.7	55.8	4.3	98.9	71.7	71.0	85.7	69.5	98.8	-	64.9
	9.4	0.8	0.9	1.1	1.8	19.4	24.0	35.6	6.9	0.2	100.0	612.1
EE.UU.	49.6	13.1	34.9	3.7	96.6	46.9	49.9	46.1	55.2	38.8	-	41.4
	9.7	0.3	0.9	1.4	2.8	19.9	26.4	29.9	8.5	0.1	100.0	391.0
Japon	1.6	0.0	0.0	0.1	1.1	1.0	7.0	16.9	3.9	0.0	-	6.7
	1.9	0.0	0.0	0.2	0.2	2.7	22.8	68.3	3.7	0.0	100.0	63.0
Resto	23.8	47.6	20.9	0.5	1.2	23.7	14.2	22.7	10.5	60.0	-	16.8
	11.6	2.3	1.3	0.5	0.1	24.8	18.5	36.5	4.0	0.4	100.0	158.2
CAME	0.0	1.1	0.0	0.0	0.0	0.2	0.5	0.5	0.7	0.0	-	0.3
	0.1	2.7	0.0	0.0	0.0	8.5	32.0	42.0	14.7	0.0	100.0	3.1
Asia	0.5	0.1	1.6	0.0	0.0	0.6	3.5	2.2	4.9	0.0	-	1.8
	2.4	0.0	0.9	0.0	0.0	5.8	41.5	32.3	17.1	0.0	100.0	17.4
Africa	0.1	0.0	0.0	0.0	0.0	0.0	0.0	0.0	0.0	0.0	-	0.0
	53.1	0.0	0.0	0.0	0.0	7.3	26.0	8.3	5.2	0.0	100.0	0.1
Resto del mundo	1.6	4.9	0.0	6.4	0.0	2.6	0.7	0.8	5.0	1.1	-	2.3
	5.6	1.7	0.0	43.5	0.0	19.1	6.7	9.7	13.6	0.0	100.0	22.1
	100.0	100.0	100.0	100.0	100.0	100.0	100.0	100.0	100.0	100.0	-	100.0
TOTAL	76.8	7.8	9.8	149.4	11.3	165.7	206.9	254.0	60.5	1.0	-	943.3
	8.1	0.8	1.0	15.8	1.2	17.6	21.9	26.9	6.4	0.1	100.0	943.3

HONDURAS: ESTRUCTURA DE LAS IMPORTACIONES SEGUN SECCIONES DE LA CUCI Y ZONAS COPARTICIPES, 1982
(Estructuras por secciones y zonas en porcentajes. Totales cif en millones de dolares)

Cuadro 26 (conclusión)

ZONAS COPARTICIPES	SECCIONES										TOTAL	
	0	1	2	3	4	5	6	7	8	9		
ALADI	0.5 0.8	0.1 0.0	4.2 0.7	11.5 42.1	0.8 0.1	4.7 14.7	5.2 18.9	5.3 18.0	4.9 4.6	0.3 0.0	- 100.0	6.0 41.2
MCCA	23.3 16.1	32.2 1.8	35.8 3.0	1.4 2.5	0.1 0.0	19.4 29.7	17.0 30.2	6.1 10.1	14.4 6.6	0.0 0.0	- 100.0	12.3 84.5
CARICOM	0.1 0.0	0.0 0.0	0.0 0.0	67.6 99.4	0.1 0.0	0.3 0.4	0.0 0.0	0.1 0.1	0.1 0.0	0.0 0.0	- 100.0	14.8 102.3
OCDE	73.2 10.3	61.2 0.7	58.5 1.0	7.6 2.7	77.6 1.0	72.7 22.5	71.7 25.9	84.4 28.3	68.4 6.4	99.4 1.2	- 100.0	60.5 416.5
EE.UU.	53.7 11.5	7.9 0.1	43.7 1.1	6.9 3.8	72.7 1.4	47.5 22.5	49.9 27.5	44.5 22.8	52.6 7.5	97.5 1.8	- 100.0	39.6 272.9
Japon	0.9 1.2	0.0 0.0	0.0 0.0	0.2 0.5	2.1 0.2	1.5 4.2	6.8 22.7	21.6 66.7	5.2 4.5	0.0 0.0	- 100.0	6.6 45.2
Resto	18.6 11.0	53.3 2.6	14.8 1.1	0.5 0.8	2.8 0.2	23.8 31.2	15.0 23.0	18.3 25.9	10.6 4.2	2.0 0.1	- 100.0	14.3 98.4
CAME	0.0 0.0	1.9 4.1	0.0 0.0	0.0 0.0	0.0 0.0	0.1 7.0	0.5 31.3	0.7 46.5	0.6 11.1	0.0 0.0	- 100.0	0.3 2.2
Asia	0.4 1.6	0.0 0.0	1.5 0.7	0.0 0.0	21.4 7.6	0.7 6.1	4.7 46.2	2.5 23.4	5.6 14.4	0.2 0.1	- 100.0	2.2 15.1
Africa	0.1 6.5	0.0 9.0	0.0 0.2	0.0 0.0	0.0 0.0	0.0 6.3	0.3 85.0	0.0 1.0	0.0 1.1	0.0 0.0	- 100.0	0.1 0.5
Resto del mundo	2.4 5.2	4.7 0.9	0.1 0.0	11.9 66.7	0.1 0.0	2.1 10.1	0.7 3.9	0.8 4.4	6.0 8.8	0.0 0.0	- 100.0	3.9 26.7
	100.0	100.0	100.0	100.0	100.0	100.0	100.0	100.0	100.0	100.0		100.0
TOTAL	58.4 8.5	4.9 0.7	7.1 1.0	150.3 21.8	5.4 0.8	129.2 18.7	150.3 21.8	139.6 20.3	39.0 5.7	5.0 0.7	- 100.0	689.0 689.0

Gráfico 26

HONDURAS: Estructura de las importaciones según secciones de la CUCI (Porcentajes)

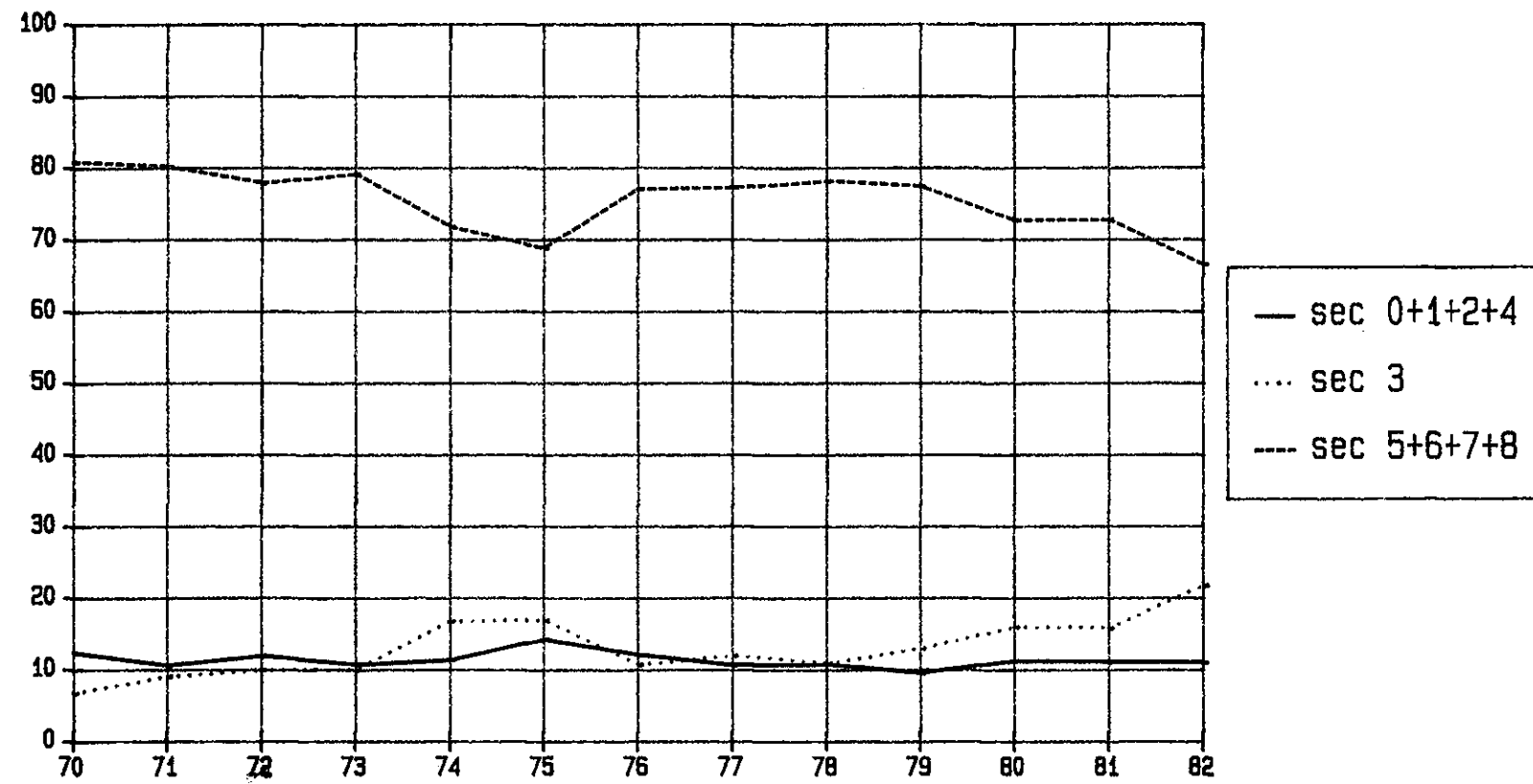

Quadro 27
 MEXICO: ESTRUCTURA DE LAS EXPORTACIONES SEGUN SECCIONES DE LA CUCI Y ZONAS COPARTICIPES, 1970
 (Estructuras por secciones y zonas en porcentajes. Totales fob en millones de dolares)

ZONAS COPARTICIPES	SECCIONES										TOTAL	
	0	1	2	3	4	5	6	7	8	9		
ALADI	0.7 3.2	1.0 0.2	3.7 8.2	0.5 0.2	2.9 0.1	22.2 23.7	13.6 24.7	17.6 24.4	23.9 15.3	6.9 0.0	- 100.0	7.9 92.5
MCCA	0.1 2.8	0.2 0.2	0.4 3.5	0.1 0.3	1.3 0.1	7.3 34.2	4.1 32.4	2.5 15.2	4.0 11.1	15.2 0.3	- 100.0	1.8 21.2
CARICOM	0.0 0.7	9.5 41.3	0.1 3.7	0.2 2.2	0.5 0.3	0.5 13.3	0.7 32.5	0.1 3.1	0.2 2.9	0.0 0.0	- 100.0	0.3 3.7
OCDE	98.8 43.7	86.7 1.3	92.1 18.4	98.1 3.6	94.6 0.2	63.8 6.1	78.8 12.8	79.0 9.8	69.5 4.0	73.6 0.0	- 100.0	88.0 1033.5
EE.UU.	91.1 49.6	31.3 0.6	52.3 12.9	96.4 4.4	73.4 0.2	33.0 3.9	61.5 12.3	76.1 11.6	63.1 4.4	37.4 0.0	- 100.0	71.4 838.7
Japon	0.9 6.1	0.1 0.0	25.9 78.9	0.1 0.1	0.9 0.0	3.8 5.5	3.6 9.0	0.0 0.0	0.4 0.3	0.3 0.0	- 100.0	5.8 67.9
Resto	6.9 24.7	55.3 6.9	13.9 22.6	1.6 0.5	20.4 0.3	27.0 21.0	13.7 18.1	2.9 3.0	6.0 2.8	35.9 0.1	- 100.0	10.8 126.9
CAME	0.1 12.2	1.1 4.7	0.5 25.0	0.1 0.7	0.0 0.0	2.2 56.4	0.0 0.3	0.0 0.3	0.0 0.4	0.0 0.0	- 100.0	0.3 3.8
Asia	0.0 1.5	0.0 0.0	2.4 73.4	0.0 0.0	0.3 0.1	0.4 6.2	0.7 16.2	0.1 1.4	0.1 1.1	0.3 0.0	- 100.0	0.6 6.8
Africa	0.0 0.0	0.1 1.6	0.0 1.5	0.6 20.5	0.3 0.6	0.2 15.7	0.3 39.5	0.1 17.0	0.1 3.7	0.0 0.0	- 100.0	0.1 1.1
Resto del mundo	0.3 10.0	1.3 1.8	0.9 16.0	0.4 1.3	0.0 0.0	3.4 28.1	1.9 26.7	0.5 5.3	2.2 10.7	4.0 0.1	- 100.0	1.0 11.9
	100.0	100.0	100.0	100.0	100.0	100.0	100.0	100.0	100.0	100.0		100.0
TOTAL	457.0 38.9	15.8 1.3	206.9 17.6	38.4 3.3	1.9 0.2	98.9 8.4	168.1 14.3	128.0 10.9	59.1 5.0	0.3 0.0	- 100.0	1174.4 1174.4

MEXICO: ESTRUCTURA DE LAS EXPORTACIONES SEGUN SECCIONES DE LA CUCI Y ZONAS COPARTICIPES, 1971
(Estructuras por secciones y zonas en porcentajes. Totales fob en millones de dolares)

Cuadro 27 (continuación)

ZONAS COPARTICIPES	SECCIONES										TOTAL	
	0	1	2	3	4	5	6	7	8	9		
ALADI	1.0	0.9	5.9	0.1	0.8	28.8	12.4	16.6	21.3	10.7	-	9.1
	4.1	0.1	9.8	0.0	0.0	26.3	22.3	24.7	12.5	0.0	100.0	117.1
MCCA	0.1	0.1	0.5	0.1	0.8	8.3	3.3	1.8	3.8	18.2	-	1.8
	2.9	0.1	3.8	0.2	0.1	38.3	29.7	13.3	11.3	0.3	100.0	23.2
CARICOM	0.1	8.3	0.7	1.9	0.2	0.3	0.8	0.2	0.2	0.0	-	0.5
	5.4	23.5	22.2	9.3	0.1	5.5	26.3	5.6	2.2	0.0	100.0	6.2
OCDE	98.1	88.4	88.1	97.4	98.1	54.4	79.8	80.7	72.5	68.1	-	86.1
	42.5	1.4	15.6	2.7	0.2	5.2	15.1	12.7	4.5	0.0	100.0	1110.3
EE.UU.	86.6	37.7	55.3	96.6	83.5	31.9	66.9	75.5	64.1	41.5	-	70.9
	45.5	0.7	11.9	3.3	0.2	3.7	15.4	14.4	4.8	0.0	100.0	914.4
Japon	1.5	11.9	23.4	0.0	1.5	2.0	2.5	0.7	0.3	0.0	-	5.0
	11.2	3.3	71.8	0.0	0.0	3.4	8.0	2.0	0.3	0.0	100.0	64.2
Resto	10.1	38.8	9.3	0.8	13.1	20.5	10.5	4.5	8.2	26.6	-	10.2
	36.8	5.2	13.9	0.2	0.2	16.6	16.7	6.0	4.3	0.1	100.0	131.7
CAME	0.5	1.3	0.0	0.0	0.0	2.2	0.3	0.0	0.0	0.0	-	0.4
	38.7	4.1	1.2	0.1	0.0	42.0	12.7	0.8	0.4	0.0	100.0	5.7
Asia	0.1	0.0	4.1	0.0	0.0	1.6	0.4	0.1	0.1	0.0	-	0.9
	2.3	0.0	72.2	0.0	0.0	15.4	8.6	1.2	0.4	0.0	100.0	11.0
Africa	0.0	0.0	0.0	0.1	0.0	0.3	0.5	0.1	0.2	0.0	-	0.1
	0.7	0.2	0.0	1.8	0.1	18.8	58.4	10.7	9.3	0.0	100.0	1.8
Resto del mundo	0.1	0.9	0.8	0.3	0.0	4.1	2.5	0.5	1.9	3.0	-	1.1
	4.5	1.1	11.5	0.8	0.0	30.9	36.3	5.8	9.1	0.1	100.0	14.4
	100.0	100.0	100.0	100.0	100.0	100.0	100.0	100.0	100.0	100.0		100.0
TOTAL	481.0	17.6	196.6	31.3	2.1	107.0	210.7	174.1	68.8	0.4	-	1289.7
	37.3	1.4	15.2	2.4	0.2	8.3	16.3	13.5	5.3	0.0	100.0	1289.7

MEXICO: ESTRUCTURA DE LAS EXPORTACIONES SEGUN SECCIONES DE LA CUCI Y ZONAS COPARTICIPES, 1972
(Estructuras por secciones y zonas en porcentajes. Totales fob en millones de dolares)

Cuadro 27 (continuación)

ZONAS COPARTICIPES	SECCIONES										TOTAL	
	0	1	2	3	4	5	6	7	8	9		
ALADI	1.4 5.6	0.7 0.1	5.4 9.1	0.1 0.0	0.6 0.0	31.5 25.6	10.8 21.8	14.8 24.9	20.6 12.9	4.5 0.0	- 100.0	8.9 141.0
MCCA	0.2 2.5	0.0 0.0	0.5 3.2	0.3 0.2	0.7 0.0	10.1 32.8	4.3 35.0	2.4 15.9	4.1 10.2	12.6 0.2	- 100.0	2.2 35.3
CARICOM	0.0 1.3	4.2 26.5	0.0 0.8	0.0 0.1	0.4 0.2	0.7 19.8	0.6 41.8	0.1 5.0	0.2 4.5	0.0 0.0	- 100.0	0.2 3.8
OCDE	96.1 40.9	94.7 1.7	87.8 15.5	98.8 1.6	97.9 0.2	49.3 4.2	79.0 16.8	80.3 14.3	73.4 4.8	82.9 0.0	- 100.0	84.8 1339.1
EE.UU.	87.7 44.9	52.0 1.1	51.5 11.0	97.5 1.9	79.9 0.2	31.2 3.2	64.5 16.5	75.4 16.1	66.3 5.2	68.1 0.0	- 100.0	70.5 1114.0
Japon	1.4 10.9	10.2 3.3	23.0 73.2	0.0 0.0	0.6 0.0	1.0 1.5	2.3 8.7	0.6 1.9	0.4 0.5	0.2 0.0	- 100.0	4.7 74.6
Resto	7.0 26.6	32.5 5.2	13.2 20.8	1.3 0.2	17.4 0.3	17.1 13.0	12.2 23.1	4.4 6.9	6.6 3.9	14.6 0.0	- 100.0	9.5 150.6
CAME	1.8 67.4	0.0 0.0	0.4 6.8	0.0 0.0	0.0 0.0	0.5 3.6	1.1 21.5	0.0 0.5	0.0 0.2	0.0 0.0	- 100.0	1.0 15.2
Asia	0.0 0.2	0.0 0.0	4.9 62.1	0.0 0.0	0.0 0.0	3.2 19.6	0.5 7.1	0.8 10.7	0.1 0.3	0.0 0.0	- 100.0	1.2 18.8
Africa	0.5 62.6	0.1 0.4	0.0 0.3	0.4 1.9	0.4 0.2	0.1 1.9	0.3 22.3	0.2 8.7	0.1 1.6	0.0 0.0	- 100.0	0.3 4.3
Resto del mundo	0.1 1.7	0.3 0.3	0.9 9.9	0.3 0.3	0.0 0.0	4.7 23.8	3.4 43.3	1.4 14.6	1.6 6.1	0.0 0.0	- 100.0	1.4 22.4
	100.0 -	100.0 -	100.0 -	100.0 -	100.0 -	100.0 -	100.0 -	100.0 -	100.0 -	100.0 -	- -	100.0 -
TOTAL	569.9 36.1	24.3 1.5	236.9 15.0	21.4 1.4	2.2 0.1	114.4 7.2	284.9 18.0	237.6 15.0	88.0 5.6	0.5 0.0	- 100.0	1580.0 1580.0

MEXICO: ESTRUCTURA DE LAS EXPORTACIONES SEGUN SECCIONES DE LA CUCI Y ZONAS COPARTICIPES, 1973
(Estructuras por secciones y zonas en porcentajes. Totales fob en millones de dolares)

Cuadro 27 (continuación)

ZONAS COPARTICIPES	SECCIONES										TOTAL	
	0	1	2	3	4	5	6	7	8	9		
ALADI	1.2	0.4	6.3	12.2	3.5	25.1	6.9	9.7	13.1	13.9	-	7.0
	6.2	0.1	12.0	1.8	0.0	24.7	14.6	26.1	14.6	0.0	100.0	172.5
MCCA	0.3	0.1	0.4	0.2	0.4	9.3	4.4	2.5	2.2	3.6	-	2.1
	5.7	0.1	2.6	0.1	0.0	30.4	30.5	22.6	8.0	0.0	100.0	51.9
CARICOM	0.2	3.1	0.0	0.0	0.4	1.1	0.7	0.1	0.1	0.0	-	0.3
	20.0	14.2	0.4	0.0	0.1	23.1	32.4	6.8	3.0	0.0	100.0	8.2
OCDE	96.9	95.3	79.7	86.0	95.1	53.9	83.2	85.6	83.2	78.5	-	86.3
	40.0	1.7	12.4	1.0	0.1	4.3	14.3	18.8	7.5	0.0	100.0	2114.8
EE.UU.	85.6	55.0	38.3	82.4	73.2	28.3	57.4	81.0	74.2	44.2	-	68.9
	44.2	1.2	7.5	1.2	0.1	2.8	12.3	22.2	8.4	0.0	100.0	1688.1
Japon	2.3	9.8	26.4	0.0	3.7	2.1	8.0	0.5	0.5	0.0	-	6.0
	13.7	2.5	59.1	0.0	0.0	2.4	19.9	1.7	0.7	0.0	100.0	146.5
Resto	9.0	30.4	15.0	3.6	18.2	23.5	17.8	4.1	8.5	34.3	-	11.4
	28.1	4.1	17.5	0.3	0.1	14.2	23.0	6.8	5.8	0.0	100.0	280.2
CAME	0.8	0.9	0.0	0.1	0.0	0.3	1.7	0.1	0.1	0.0	-	0.6
	47.7	2.2	0.1	0.2	0.0	3.6	41.0	4.3	1.0	0.0	100.0	15.0
Asia	0.3	0.0	12.1	0.3	0.0	6.1	0.5	0.6	0.1	0.0	-	2.3
	3.8	0.0	69.3	0.1	0.0	18.2	3.5	4.7	0.4	0.0	100.0	57.2
Africa	0.0	0.0	0.0	0.9	0.6	0.2	0.3	0.2	0.1	0.0	-	0.1
	1.4	0.6	0.1	7.3	0.4	13.6	36.5	33.3	7.1	0.0	100.0	3.1
Resto del mundo	0.3	0.2	1.5	0.2	0.0	3.8	2.2	1.1	1.1	4.0	-	1.2
	7.5	0.3	17.4	0.2	0.0	22.5	27.8	17.3	7.1	0.0	100.0	29.0
	100.0	100.0	100.0	100.0	100.0	100.0	100.0	100.0	100.0	100.0	-	100.0
	-	-	-	-	-	-	-	-	-	-	-	-
TOTAL	871.9	37.7	328.2	24.9	1.9	169.3	362.8	463.3	191.5	0.3	-	2451.7
	35.6	1.5	13.4	1.0	0.1	6.9	14.8	18.9	7.8	0.0	100.0	2451.7

MEXICO: ESTRUCTURA DE LAS EXPORTACIONES SEGUN SECCIONES DE LA CUCI Y ZONAS COPARTICIPES, 1974
 (Estructuras por secciones y zonas en porcentajes. Totales fob en millones de dolares)

Cuadro 27 (continuación)

ZONAS COPARTICIPES	SECCIONES										TOTAL	
	0	1	2	3	4	5	6	7	8	9		
ALADI	1.0	0.1	3.6	15.0	17.0	24.5	8.9	22.6	22.1	8.0	-	9.3
	3.5	0.0	5.8	7.0	0.3	26.4	20.4	24.3	12.2	0.0	100.0	264.3
MCCA	0.2	0.0	0.4	0.0	0.4	8.4	4.0	6.4	5.2	6.8	-	2.8
	2.8	0.0	2.4	0.1	0.0	30.5	31.1	23.2	9.8	0.1	100.0	78.4
CARICOM	0.1	3.5	0.0	9.6	0.3	2.5	0.5	0.2	0.2	0.0	-	0.9
	2.6	7.5	0.1	47.0	0.1	28.4	11.3	2.1	0.9	0.0	100.0	25.2
OCDE	96.5	95.3	89.9	56.6	78.2	57.2	81.1	66.1	69.5	84.4	-	82.1
	38.1	2.2	16.2	3.0	0.2	7.0	21.0	8.1	4.4	0.0	100.0	2339.2
EE.UU.	85.9	66.2	45.7	27.8	42.6	31.2	51.1	51.3	44.8	31.5	-	58.5
	47.5	2.1	11.6	2.1	0.1	5.3	18.5	8.8	3.9	0.0	100.0	1667.3
Japon	1.3	7.9	25.6	0.1	1.9	1.1	1.5	1.0	1.8	0.0	-	5.0
	8.4	3.0	76.1	0.0	0.1	2.3	6.3	2.0	1.8	0.0	100.0	142.4
Resto	9.3	21.2	18.6	28.8	33.7	24.8	28.5	13.9	23.0	52.9	-	18.6
	16.2	2.1	14.8	6.7	0.3	13.3	32.6	7.5	6.4	0.1	100.0	529.5
CAME	1.3	0.9	0.1	0.3	0.0	0.3	2.3	0.4	0.3	0.0	-	1.0
	39.4	1.6	1.5	1.4	0.0	3.3	47.5	4.0	1.3	0.0	100.0	29.7
Asia	0.5	0.0	4.1	0.1	0.1	4.4	1.1	2.0	0.1	0.0	-	1.7
	10.3	0.0	36.4	0.4	0.0	26.3	14.2	12.0	0.3	0.0	100.0	47.4
Africa	0.0	0.0	0.3	0.3	3.0	0.2	0.3	0.7	0.7	0.0	-	0.2
	0.0	0.4	15.1	5.2	2.1	8.7	27.6	27.1	13.8	0.0	100.0	7.1
Resto del mundo	0.4	0.1	1.6	18.0	1.0	2.4	1.7	1.7	2.0	0.8	-	2.0
	6.0	0.1	11.5	38.8	0.1	12.1	18.1	8.3	5.1	0.0	100.0	57.3
	100.0	100.0	100.0	100.0	100.0	100.0	100.0	100.0	100.0	100.0	-	100.0
TOTAL	922.4	53.7	422.4	123.2	5.0	284.5	604.8	285.1	146.6	0.9	-	2848.6
	32.4	1.9	14.8	4.3	0.2	10.0	21.2	10.0	5.1	0.0	100.0	2848.6

MEXICO: ESTRUCTURA DE LAS EXPORTACIONES SEGUN SECCIONES DE LA CUCI Y ZONAS COPARTICIPES, 1975
(Estructuras por secciones y zonas en porcentajes. Totales fob en millones de dolares)

Cuadro 27 (continuación)

ZONAS COPARTICIPES	SECCIONES										TOTAL	
	0	1	2	3	4	5	6	7	8	9		
ALADI	1.5	0.2	4.0	1.1	14.9	26.4	14.7	27.1	26.5	0.0	-	9.4
	4.8	0.0	6.3	1.9	0.1	21.9	22.8	28.2	14.0	0.0	100.0	269.0
HCCA	0.3	0.1	0.2	0.0	1.0	14.1	4.4	6.8	5.7	0.3	-	2.8
	3.6	0.1	1.2	0.2	0.0	38.6	22.8	23.5	10.0	0.0	100.0	81.2
CARICOM	0.0	1.7	0.0	0.0	0.3	1.2	0.5	0.1	0.2	0.0	-	0.2
	2.8	13.8	0.3	0.9	0.1	40.8	32.5	4.1	4.9	0.0	100.0	6.8
OCDE	95.9	97.6	86.2	80.0	80.3	48.2	74.2	56.4	63.2	99.4	-	79.6
	36.2	2.3	15.9	16.3	0.1	4.7	13.6	6.9	3.9	0.0	100.0	2277.8
EE.UU.	83.8	72.5	48.4	78.9	57.6	29.5	48.4	40.5	42.5	65.7	-	61.9
	40.7	2.2	11.5	20.6	0.1	3.7	11.4	6.4	3.4	0.0	100.0	1771.6
Japon	2.0	8.4	23.3	0.2	1.1	0.8	1.2	1.1	0.6	0.9	-	4.6
	12.8	3.4	75.0	0.6	0.0	1.4	3.7	2.3	0.7	0.0	100.0	131.0
Resto	10.2	16.7	14.5	0.9	21.6	17.9	24.6	14.7	20.1	32.7	-	13.1
	23.3	2.4	16.3	1.1	0.1	10.6	27.4	11.0	7.6	0.1	100.0	375.1
CAME	1.1	0.4	0.2	0.2	0.0	0.6	3.8	3.6	0.7	0.2	-	1.4
	24.0	0.5	2.2	2.6	0.0	3.2	39.7	25.3	2.5	0.0	100.0	39.9
Asia	0.9	0.0	8.2	0.0	0.4	6.4	0.7	4.4	0.2	0.2	-	2.5
	10.4	0.0	47.9	0.1	0.0	20.0	3.9	17.3	0.4	0.0	100.0	71.8
Africa	0.0	0.0	0.0	0.0	3.1	0.1	0.2	0.3	0.2	0.0	-	0.1
	0.9	0.3	4.6	5.8	2.6	11.8	33.9	28.6	11.6	0.0	100.0	2.7
Resto del mundo	0.2	0.1	1.1	18.6	0.0	2.9	1.5	1.3	3.1	0.0	-	4.0
	1.6	0.0	4.2	75.8	0.0	5.8	5.5	3.2	3.9	0.0	100.0	113.6
	100.0	100.0	100.0	100.0	100.0	100.0	100.0	100.0	100.0	100.0	-	100.0
TOTAL	860.1	53.4	420.9	463.2	2.3	223.0	417.7	279.7	141.8	0.6	-	2862.8
	30.0	1.9	14.7	16.2	0.1	7.8	14.6	9.8	5.0	0.0	100.0	2862.8

MEXICO: ESTRUCTURA DE LAS EXPORTACIONES SEGUN SECCIONES DE LA CUCI Y ZONAS COPARTICIPES, 1976
(Estructuras por secciones y zonas en porcentajes. Totales fob en millones de dolares)

Cuadro 27 (continuación)

ZONAS COPARTICIPES	SECCIONES										TOTAL	
	0	1	2	3	4	5	6	7	8	9		
ALADI	2.4	0.1	2.4	2.1	10.7	37.0	15.2	23.4	32.8	0.2	-	9.8
	7.7	0.0	3.8	3.5	0.1	28.6	22.4	17.8	16.2	0.0	100.0	328.9
MCCA	0.2	0.2	0.3	0.0	0.9	7.9	5.1	7.2	4.9	9.4	-	2.2
	2.5	0.2	2.2	0.2	0.0	27.0	33.1	24.0	10.7	0.1	100.0	74.3
CARICOM	0.1	1.8	1.0	0.0	0.3	0.4	0.5	0.3	0.9	0.0	-	0.4
	5.6	9.0	41.2	0.8	0.1	7.4	18.0	6.3	11.7	0.0	100.0	12.4
OCDE	95.1	97.6	91.7	77.4	85.3	49.3	75.2	62.9	58.8	90.2	-	81.2
	36.8	2.2	18.0	15.8	0.1	4.6	13.3	5.8	3.5	0.0	100.0	2729.2
EE.UU.	81.1	77.0	43.0	77.4	55.4	32.3	55.5	51.5	39.4	23.6	-	62.7
	40.6	2.2	10.9	20.4	0.1	3.9	12.7	6.1	3.0	0.0	100.0	2108.0
Japon	1.7	2.4	27.0	0.0	3.1	0.9	1.8	0.4	0.5	2.9	-	5.3
	10.0	0.8	81.8	0.0	0.1	1.3	4.9	0.6	0.5	0.0	100.0	176.5
Resto	12.3	18.2	21.7	0.0	26.8	16.1	17.9	10.9	18.9	63.7	-	13.2
	29.3	2.5	26.1	0.0	0.2	9.2	19.5	6.1	6.9	0.1	100.0	444.6
CAME	2.0	0.0	0.4	0.3	0.0	0.8	1.9	1.8	0.2	0.0	-	1.2
	52.0	0.0	4.9	4.1	0.0	4.8	22.5	10.9	0.8	0.0	100.0	40.2
Asia	0.2	0.2	3.6	0.0	0.0	2.3	0.2	1.3	0.1	0.2	-	0.9
	6.6	0.4	60.8	0.0	0.0	18.2	3.8	9.9	0.3	0.0	100.0	31.6
Africa	0.0	0.0	0.0	0.0	2.6	0.2	0.4	0.6	0.1	0.0	-	0.1
	2.6	0.3	5.7	0.6	2.0	11.0	45.2	30.8	1.9	0.0	100.0	4.6
Resto del mundo	0.1	0.1	0.7	20.2	0.1	2.1	1.5	2.7	2.3	0.0	-	4.1
	0.6	0.0	2.5	80.4	0.0	3.9	5.0	4.8	2.7	0.0	100.0	139.3
	100.0	100.0	100.0	100.0	100.0	100.0	100.0	100.0	100.0	100.0	-	100.0
TOTAL	1055.4	61.1	535.3	555.5	3.4	253.8	483.6	249.6	162.4	0.5	-	3360.5
	31.4	1.8	15.9	16.5	0.1	7.6	14.4	7.4	4.8	0.0	100.0	3360.5

MEXICO: ESTRUCTURA DE LAS EXPORTACIONES SEGUN SECCIONES DE LA CUCI Y ZONAS COPARTICIPES, 1977
(Estructuras por secciones y zonas en porcentajes. Totales fob en millones de dolares)

Cuadro 27 (continuación)

ZONAS COPARTICIPES	SECCIONES										TOTAL	
	0	1	2	3	4	5	6	7	8	9		
ALADI	2.2	0.1	3.4	0.2	5.5	28.8	17.8	36.9	28.8	0.2	-	9.1
	7.7	0.0	3.8	0.5	0.1	20.8	28.9	24.1	14.1	0.0	100.0	381.0
NCCA	0.2	0.2	0.7	0.0	0.3	7.6	7.1	12.0	5.8	0.0	-	2.7
	2.3	0.1	2.6	0.3	0.0	18.8	39.3	26.9	9.8	0.0	100.0	111.6
CARICOM	0.1	1.5	1.3	0.0	0.1	0.9	0.6	0.5	0.5	0.0	-	0.4
	11.4	5.5	34.4	0.7	0.0	14.5	20.6	7.1	5.6	0.0	100.0	16.5
OCDE	94.4	97.3	84.7	89.6	92.5	56.2	70.8	43.2	62.0	99.7	-	81.8
	36.9	1.7	10.8	26.6	0.2	4.5	12.8	3.1	3.4	0.0	100.0	3422.8
EE.UU.	79.1	84.1	40.1	88.3	68.3	40.7	56.6	36.4	45.7	88.1	-	67.5
	37.5	1.8	6.2	31.7	0.1	4.0	12.4	3.2	3.0	0.1	100.0	2824.9
Japon	1.0	1.5	24.3	0.0	2.0	0.8	0.7	0.5	0.6	0.3	-	3.1
	10.6	0.7	81.9	0.0	0.1	1.7	3.2	1.1	0.8	0.0	100.0	128.9
Resto	14.3	11.8	20.4	1.2	22.3	14.7	13.5	6.2	15.8	11.3	-	11.2
	40.7	1.5	18.9	2.6	0.3	8.6	17.8	3.3	6.3	0.0	100.0	469.1
CAME	2.0	0.4	0.6	0.0	0.0	0.6	1.3	2.2	0.3	0.1	-	1.1
	58.4	0.6	5.6	0.3	0.0	3.6	18.3	12.1	1.2	0.0	100.0	44.8
Asia	0.4	0.4	8.8	0.0	0.2	3.0	0.3	2.5	0.3	0.0	-	1.4
	8.6	0.4	62.7	0.0	0.0	13.9	2.9	10.5	0.9	0.0	100.0	58.4
Africa	0.2	0.0	0.3	0.0	1.3	0.1	0.6	1.4	0.1	0.0	-	0.3
	22.5	0.2	11.6	0.5	0.6	1.9	33.0	28.5	1.3	0.0	100.0	12.0
Resto del mundo	0.5	0.1	0.6	10.2	0.1	2.9	1.5	1.5	2.2	0.0	-	3.3
	5.3	0.0	1.9	74.8	0.0	5.7	6.6	2.7	3.0	0.0	100.0	138.1
	100.0	100.0	100.0	100.0	100.0	100.0	100.0	100.0	100.0	100.0	-	100.0
TOTAL	1339.1	61.3	435.2	1014.7	5.6	274.5	617.4	249.0	186.8	1.6	-	4185.2
	32.0	1.5	10.4	24.2	0.1	6.6	14.8	6.0	4.5	0.0	100.0	4185.2

MEXICO: ESTRUCTURA DE LAS EXPORTACIONES SEGUN SECCIONES DE LA CUCI Y ZONAS COPARTICIPES, 1978
(Estructuras por secciones y zonas en porcentajes. Totales fob en millones de dolares)

Cuadro 27 (continuación)

ZONAS COPARTICIPES	SECCIONES										TOTAL	
	0	1	2	3	4	5	6	7	8	9		
ALADI	1.1	0.3	5.8	0.5	13.7	28.3	10.7	21.9	29.5	0.2	-	7.1
	4.6	0.1	8.0	2.1	0.1	22.6	16.0	30.6	15.9	0.0	100.0	436.3
HCCA	0.7	0.1	0.9	0.0	1.1	9.6	6.0	6.4	5.3	1.7	-	2.3
	9.1	0.1	3.9	0.1	0.0	23.4	27.4	27.2	8.8	0.0	100.0	142.8
CARICOM	0.2	1.6	0.8	0.1	0.3	1.1	0.9	0.1	0.2	0.0	-	0.3
	12.9	6.7	23.1	7.2	0.1	18.0	26.2	4.0	1.8	0.0	100.0	21.3
OCDE	95.0	97.6	73.2	93.3	82.9	56.4	79.1	67.9	62.5	98.0	-	84.6
	33.2	1.6	8.4	32.2	0.1	3.8	9.9	8.0	2.8	0.0	100.0	5217.0
EE.UU.	82.0	85.9	40.7	89.2	51.6	40.4	63.2	49.6	50.7	88.4	-	71.9
	33.7	1.7	5.5	36.3	0.0	3.2	10.1	6.8	2.7	0.0	100.0	4432.4
Japon	2.4	1.8	16.2	0.3	3.0	1.4	2.5	0.8	0.7	0.5	-	2.8
	24.7	0.9	55.7	2.6	0.1	2.7	9.4	3.0	0.9	0.0	100.0	174.5
Resto	10.7	9.9	16.3	3.9	28.3	14.7	8.4	17.5	11.1	9.1	-	9.9
	31.8	1.4	16.0	11.4	0.2	8.4	9.0	17.5	4.3	0.0	100.0	610.1
CAME	1.3	0.0	1.2	0.0	0.0	0.6	0.7	0.4	0.6	0.0	-	0.7
	57.2	0.0	17.4	0.5	0.0	4.9	11.0	5.8	3.3	0.0	100.0	42.3
Asia	0.5	0.1	17.7	0.0	0.6	1.0	0.7	1.8	0.1	0.0	-	2.2
	7.1	0.1	78.4	0.1	0.0	2.6	3.2	8.1	0.2	0.0	100.0	135.3
Africa	0.5	0.0	0.0	0.0	1.1	0.1	0.3	0.2	0.1	0.0	-	0.2
	69.5	0.2	1.3	2.1	0.3	1.4	14.0	9.9	1.5	0.0	100.0	13.8
Resto del mundo	0.7	0.1	0.3	6.1	0.4	2.9	1.8	1.3	1.7	0.0	-	2.5
	7.6	0.0	1.0	69.8	0.0	6.5	7.4	5.1	2.6	0.0	100.0	157.2
	100.0	100.0	100.0	100.0	100.0	100.0	100.0	100.0	100.0	100.0	-	100.0
	-	-	-	-	-	-	-	-	-	-	-	-
TOTAL	1822.0	86.4	599.8	1802.1	3.9	348.3	655.8	611.3	235.6	0.8	-	6166.0
	29.5	1.4	9.7	29.2	0.1	5.6	10.6	9.9	3.8	0.0	100.0	6166.0

MEXICO: ESTRUCTURA DE LAS EXPORTACIONES SEGUN SECCIONES DE LA CUCI Y ZONAS COPARTICIPES, 1979
(Estructuras por secciones y zonas en porcentajes. Totales fob en millones de dolares)

Cuadro 27 (continuación)

ZONAS COPARTICIPES	SECCIONES										TOTAL	
	0	1	2	3	4	5	6	7	8	9		
ALADI	1.1	0.2	3.8	0.3	20.6	25.8	11.9	15.0	20.2	4.7	-	4.7
	5.2	0.0	7.0	3.1	0.2	28.5	19.7	23.0	13.3	0.0	100.0	414.9
NCCA	0.2	0.1	0.4	0.3	0.2	8.9	4.9	4.7	5.1	2.8	-	1.5
	3.2	0.1	2.4	7.9	0.0	29.9	24.4	22.0	10.1	0.0	100.0	136.5
CARICOM	0.0	1.7	0.0	0.0	0.0	0.3	0.5	0.2	0.2	0.0	-	0.1
	9.1	15.7	1.8	16.3	0.0	11.7	31.3	9.2	4.8	0.0	100.0	11.0
OCDE	94.1	97.5	77.3	91.7	79.0	57.6	78.3	77.0	71.8	92.2	-	86.6
	25.0	1.3	7.8	46.4	0.0	3.5	7.0	6.4	2.6	0.0	100.0	7632.4
EE.UU.	79.9	85.5	33.3	82.2	49.8	38.5	61.9	54.7	55.3	68.8	-	70.7
	26.0	1.4	4.1	50.8	0.0	2.8	6.8	5.6	2.4	0.0	100.0	6237.0
Japon	2.1	1.6	21.2	0.0	3.4	2.1	4.3	0.8	1.0	2.6	-	2.9
	16.8	0.7	64.0	0.2	0.0	3.8	11.4	1.9	1.1	0.0	100.0	255.6
Resto	12.1	10.4	22.8	9.5	25.9	17.0	12.2	21.6	15.5	20.8	-	12.9
	21.4	0.9	15.5	32.2	0.1	6.8	7.3	12.0	3.7	0.0	100.0	1139.7
CAME	2.0	0.2	1.5	0.0	0.0	0.7	0.3	0.3	0.4	0.0	-	0.7
	65.9	0.3	18.8	0.8	0.0	5.3	3.3	3.6	1.9	0.0	100.0	62.3
Asia	0.5	0.1	15.8	0.0	0.0	4.1	2.5	1.7	0.2	0.3	-	2.0
	5.6	0.0	67.6	0.4	0.0	10.5	9.5	6.1	0.3	0.0	100.0	180.6
Africa	0.7	0.0	0.5	0.1	0.0	0.1	0.4	0.1	0.1	0.0	-	0.3
	57.1	0.2	18.0	9.5	0.0	1.6	10.2	2.2	1.2	0.0	100.0	23.5
Resto del mundo	1.4	0.2	0.6	7.6	0.2	2.4	1.2	1.0	1.9	0.0	-	4.0
	7.8	0.0	1.3	82.2	0.0	3.1	2.3	1.8	1.5	0.0	100.0	356.3
	100.0	100.0	100.0	100.0	100.0	100.0	100.0	100.0	100.0	100.0	-	100.0
TOTAL	2026.7	101.9	772.6	3859.8	3.3	458.4	685.1	636.9	271.9	0.6	-	8817.3
	23.0	1.2	8.8	43.8	0.0	5.2	7.8	7.2	3.1	0.0	100.0	8817.3

MEXICO: ESTRUCTURA DE LAS EXPORTACIONES SEGUN SECCIONES DE LA CUCI Y ZONAS COPARTICIPES, 1980
(Estructuras por secciones y zonas en porcentajes. Totales fob en millones de dolares)

Cuadro 27 (continuación)

ZONAS COPARTICIPES	SECCIONES										TOTAL	
	0	1	2	3	4	5	6	7	8	9		
ALADI	1.0 2.9	0.2 0.0	3.9 5.5	1.9 30.5	9.2 0.1	26.2 22.5	12.9 11.4	13.1 17.9	18.0 9.2	1.0 0.0	- 100.0	4.1 595.9
MCCA	0.2 1.7	0.1 0.1	0.3 1.2	0.9 40.4	0.0 0.0	9.0 20.5	5.2 12.2	4.9 17.8	4.5 6.1	0.0 0.0	- 100.0	1.5 224.4
CARICOM	0.0 1.9	2.2 9.7	0.0 0.6	0.2 63.9	0.0 0.0	0.2 4.2	0.9 16.2	0.1 2.2	0.1 1.3	0.0 0.0	- 100.0	0.2 27.9
OCDE	96.0 13.4	95.9 1.0	79.2 5.3	86.7 67.8	84.6 0.0	55.7 2.3	76.4 3.2	79.0 5.2	74.1 1.8	99.0 0.0	- 100.0	85.3 12427.7
EE.UU.	80.7 14.5	82.3 1.1	35.3 3.0	68.4 69.2	61.1 0.0	36.8 2.0	58.0 3.2	60.3 5.1	59.9 1.9	77.6 0.0	- 100.0	66.0 9611.0
Japon	2.3 7.6	2.0 0.5	15.7 24.5	3.1 56.8	3.9 0.0	2.9 2.8	5.5 5.4	1.3 2.0	0.7 0.4	0.7 0.0	- 100.0	3.6 530.9
Resto	12.9 9.8	11.6 0.6	28.2 10.2	15.2 64.8	19.6 0.0	16.0 3.6	12.9 3.0	17.4 6.2	13.5 1.8	20.7 0.0	- 100.0	15.7 2285.8
CAME	1.8 42.2	1.2 2.1	2.6 29.3	0.0 5.3	5.5 0.4	0.4 2.7	0.7 4.9	0.8 9.2	1.0 4.0	0.0 0.0	- 100.0	0.5 72.9
Asia	0.4 4.1	0.1 0.0	12.4 65.4	0.0 0.3	0.0 0.0	4.7 15.5	2.8 9.3	1.0 5.1	0.2 0.4	0.0 0.0	- 100.0	1.1 156.5
Africa	0.5 29.6	0.1 0.5	0.0 1.3	0.2 51.3	0.7 0.1	0.3 5.7	0.3 4.6	0.1 4.0	0.3 2.8	0.0 0.0	- 100.0	0.2 29.7
Resto del mundo	0.1 0.3	0.2 0.0	1.5 1.2	10.1 95.1	0.0 0.0	3.5 1.7	1.0 0.5	0.9 0.7	1.8 0.5	0.0 0.0	- 100.0	7.1 1033.2
	100.0	100.0	100.0	100.0	100.0	100.0	100.0	100.0	100.0	100.0		100.0
TOTAL	1732.3 11.9	123.2 0.8	827.8 5.7	9722.7 66.7	5.0 0.0	511.3 3.5	528.0 3.6	813.9 5.6	303.7 2.1	0.3 0.0	- 100.0	14568.2 14568.2

MEXICO: ESTRUCTURA DE LAS EXPORTACIONES SEGUN SECCIONES DE LA CUCI Y ZONAS COPARTICIPES, 1981
(Estructuras por secciones y zonas en porcentajes. Totales fob en millones de dolares)

Cuadro 27 (continuación)

ZONAS COPARTICIPES	SECCIONES										TOTAL	
	0	1	2	3	4	5	6	7	8	9		
ALADI	0.9 2.9	0.1 0.0	1.6 3.6	0.6 17.7	8.1 0.0	23.1 28.0	10.8 10.4	15.2 23.9	22.9 13.3	46.4 0.0	- 100.0	2.5 490.9
MCCA	0.2 0.8	0.4 0.1	0.2 0.6	2.2 75.1	0.1 0.0	7.7 10.8	4.7 5.2	2.8 5.1	3.4 2.3	0.0 0.0	- 100.0	2.2 423.9
CARICOM	0.0 0.1	1.4 0.5	0.0 0.1	2.7 97.8	0.0 0.0	0.3 0.4	0.6 0.7	0.1 0.3	0.1 0.1	0.0 0.0	- 100.0	2.1 403.7
OCDE	96.8 11.4	97.8 1.1	77.2 6.2	64.3 70.0	86.9 0.0	53.9 2.4	80.4 2.8	76.0 4.5	70.2 1.5	38.3 0.0	- 100.0	68.6 13385.8
EE.UU.	84.5 14.1	84.4 1.3	36.9 4.2	44.1 67.7	63.4 0.0	39.8 2.5	68.0 3.4	62.5 5.1	57.1 1.7	21.4 0.0	- 100.0	48.7 9498.4
Japon	2.3 8.9	2.0 0.7	17.7 46.2	1.0 33.9	10.4 0.1	2.0 2.9	4.2 4.8	1.1 2.0	0.7 0.5	0.2 0.0	- 100.0	2.1 412.1
Resto	9.9 4.5	11.4 0.5	22.6 7.0	19.2 80.5	13.1 0.0	12.1 2.1	8.1 1.1	14.5 3.2	12.4 1.0	16.8 0.0	- 100.0	17.8 3475.3
CAME	0.7 17.2	0.1 0.3	2.9 48.3	0.0 5.1	4.9 0.2	0.5 4.2	0.8 5.6	1.4 16.6	0.5 2.3	15.3 0.1	- 100.0	0.3 65.4
Asia	0.3 1.0	0.0 0.0	16.6 36.9	1.5 44.8	0.0 0.0	11.2 13.7	1.1 1.1	1.4 2.2	0.4 0.2	0.0 0.0	- 100.0	2.5 485.1
Africa	0.8 12.7	0.1 0.2	0.2 2.7	0.5 73.7	0.0 0.0	0.8 5.0	0.2 1.0	0.3 2.7	0.7 2.0	0.0 0.0	- 100.0	0.5 99.6
Resto del mundo	0.2 0.1	0.0 0.0	1.1 0.3	28.2 98.8	0.0 0.0	2.5 0.4	1.4 0.2	0.7 0.1	1.9 0.1	0.0 0.0	- 100.0	21.3 4155.4
	100.0	100.0	100.0	100.0	100.0	100.0	100.0	100.0	100.0	100.0		100.0
TOTAL	1583.3 8.1	148.0 0.8	1077.5 5.5	14570.9 74.7	3.0 0.0	595.9 3.1	469.9 2.4	774.4 4.0	286.4 1.5	0.5 0.0	- 100.0	19509.8 19509.8

MEXICO: ESTRUCTURA DE LAS EXPORTACIONES SEGUN SECCIONES DE LA CUCI Y ZONAS COPARTICIPES, 1982
(Estructuras por secciones y zonas en porcentajes. Totales fob en millones de dolares)

Cuadro 27 (conclusión)

ZONAS COPARTICIPES	SECCIONES										TOTAL	
	0	1	2	3	4	5	6	7	8	9		
ALADI	0.5	0.1	4.2	3.3	9.6	22.4	6.7	8.4	23.5	1.4	-	4.1
	1.0	0.0	3.8	62.7	0.0	14.6	4.0	7.8	6.1	0.0	100.0	849.0
NCCA	0.1	0.0	1.1	1.5	0.4	7.3	4.9	2.8	4.0	2.5	-	1.7
	0.5	0.0	2.4	69.9	0.0	11.4	7.0	6.3	2.5	0.0	100.0	353.7
CARICOM	0.0	0.6	0.1	0.9	0.0	0.3	1.0	0.1	0.1	0.0	-	0.8
	0.1	0.5	0.3	94.2	0.0	1.0	3.2	0.6	0.1	0.0	100.0	160.3
OCDE	96.8	99.0	81.2	73.8	89.8	55.1	79.8	86.1	68.5	86.6	-	76.1
	9.9	0.8	3.9	75.7	0.0	1.9	2.6	4.3	1.0	0.0	100.0	15917.7
EE.UU.	85.3	83.7	39.7	44.2	64.7	42.1	63.4	68.4	56.3	21.4	-	48.9
	13.5	1.1	3.0	70.5	0.0	2.3	3.2	5.3	1.2	0.0	100.0	10239.7
Japon	2.7	1.8	14.4	6.4	5.8	2.5	2.3	1.0	0.5	0.0	-	5.9
	3.5	0.2	9.0	84.5	0.0	1.1	1.0	0.6	0.1	0.0	100.0	1234.3
Resto	8.8	13.4	27.1	23.2	19.3	10.6	14.0	16.8	11.7	65.2	-	21.2
	3.2	0.4	4.7	85.2	0.0	1.3	1.6	3.0	0.6	0.0	100.0	4443.7
CAME	2.2	0.0	1.8	0.0	0.0	0.7	1.2	0.6	0.3	0.0	-	0.3
	54.8	0.0	29.9	0.7	0.0	5.6	9.7	7.2	1.1	0.0	100.0	65.3
Asia	0.1	0.1	10.4	0.7	0.0	11.2	4.1	1.2	0.5	0.0	-	1.4
	0.7	0.0	27.5	39.5	0.0	21.3	7.2	3.3	0.4	0.0	100.0	291.2
Africa	0.0	0.0	0.4	0.0	0.0	0.6	8.8	0.1	0.3	0.0	-	0.1
	0.1	0.0	17.6	33.2	0.0	16.9	22.6	6.0	3.6	0.0	100.0	18.0
Resto del mundo	0.2	0.1	0.9	19.7	0.2	2.4	1.5	0.5	2.7	9.5	-	15.6
	0.1	0.0	0.2	98.7	0.0	0.4	0.2	0.1	0.2	0.0	100.0	3265.1
	100.0	100.0	100.0	100.0	100.0	100.0	100.0	100.0	100.0	100.0		100.0
TOTAL	1622.6	129.8	769.0	16325.1	3.1	552.0	509.7	786.8	221.8	0.4	-	20920.2
	7.8	0.6	3.7	78.0	0.0	2.6	2.4	3.8	1.1	0.0	100.0	20920.2

Gráfico 27

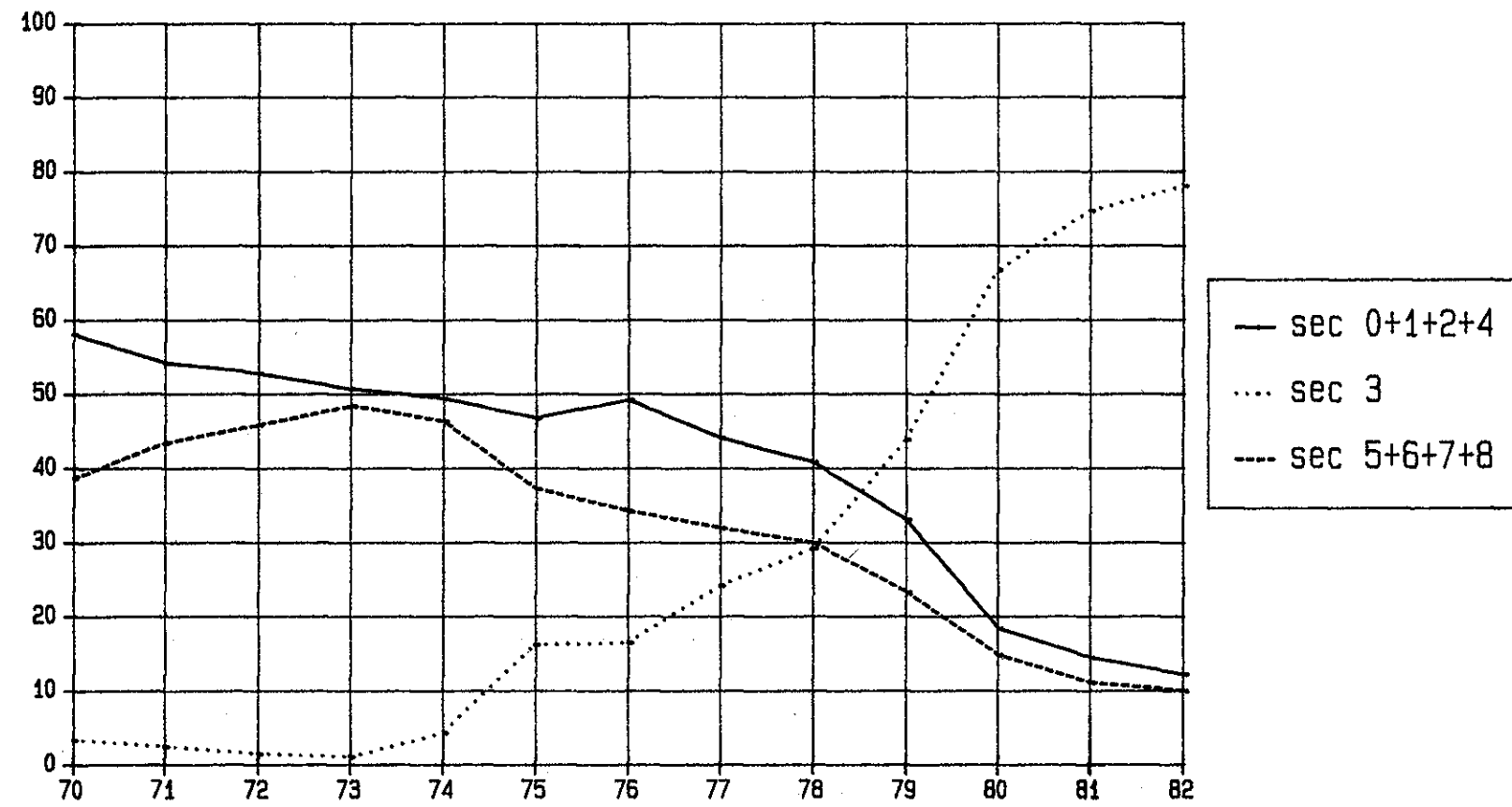
MEXICO: Estructura de las exportaciones
segun secciones de la CUCI (Porcentajes)

Cuadro 28
 MEXICO: ESTRUCTURA DE LAS IMPORTACIONES SEGUN SECCIONES DE LA CUCI Y ZONAS COPARTICIPES, 1970
 (Estructuras por secciones y zonas en porcentajes. Totales cif en millones de dolares)

ZONAS COPARTICIPES	SECCIONES										TOTAL	
	0	1	2	3	4	5	6	7	8	9		
ALADI	10.6 24.2	1.4 0.1	5.1 16.8	4.2 5.1	17.7 3.4	3.0 14.1	2.9 13.1	0.9 17.2	2.1 5.8	2.8 0.1	- 100.0	2.6 63.8
NCCA	0.0 0.0	0.0 0.0	0.9 66.7	0.0 0.0	0.0 0.0	0.2 25.9	0.0 0.1	0.0 2.5	0.1 4.9	0.0 0.0	- 100.0	0.1 2.8
CARICOM	0.1 14.1	0.0 0.0	0.1 10.8	0.0 0.0	0.0 0.0	0.2 63.1	0.0 0.3	0.0 11.6	0.0 0.2	0.0 0.0	- 100.0	0.0 1.2
OCDE	86.9 5.4	98.4 0.2	89.7 8.1	81.0 2.7	82.3 0.4	94.3 12.1	95.9 11.8	98.5 51.9	93.3 7.2	97.1 0.1	- 100.0	95.2 2343.3
EE.UU.	57.0 5.3	20.0 0.1	73.5 10.0	80.4 4.0	63.7 0.5	61.0 11.7	62.3 11.5	62.7 49.4	65.5 7.5	12.8 0.0	- 100.0	63.7 1567.8
Japon	0.1 0.2	0.6 0.0	0.3 0.6	0.1 0.1	0.0 0.0	2.4 8.3	6.1 20.5	4.0 57.7	6.0 12.5	0.1 0.0	- 100.0	3.5 86.1
Resto	29.8 6.3	77.8 0.6	15.9 4.9	0.5 0.1	18.7 0.3	30.9 13.5	27.5 11.5	31.7 56.9	21.8 5.7	84.2 0.2	- 100.0	28.0 689.5
CAME	0.0 0.6	0.0 0.0	0.0 0.4	0.4 4.6	0.0 0.0	0.1 7.1	0.1 4.7	0.4 77.1	0.2 5.4	0.1 0.0	- 100.0	0.3 6.2
Asia	0.2 2.1	0.0 0.0	3.1 42.7	0.0 0.0	0.0 0.0	0.1 2.4	0.6 10.9	0.1 11.1	2.6 30.7	0.1 0.0	- 100.0	0.6 15.3
Africa	0.3 17.3	0.0 0.0	0.7 57.6	0.0 0.0	0.0 0.0	0.2 20.2	0.0 2.0	0.0 2.3	0.0 0.6	0.0 0.0	- 100.0	0.1 2.6
Resto del mundo	1.8 9.9	0.1 0.0	0.5 3.7	14.4 43.2	0.0 0.0	1.8 21.2	0.6 6.2	0.1 3.6	1.8 12.2	0.0 0.0	- 100.0	1.1 25.9
	100.0 -	100.0 -	100.0 -	100.0 -	100.0 -	100.0 -	100.0 -	100.0 -	100.0 -	100.0 -	- -	100.0 -
TOTAL	145.2 5.9	4.9 0.2	212.3 8.6	77.7 3.2	12.3 0.5	302.0 12.3	289.5 11.8	1235.8 50.2	179.8 7.3	1.7 0.1	- 100.0	2461.2 2461.2

MEXICO: ESTRUCTURA DE LAS IMPORTACIONES SEGUN SECCIONES DE LA CUCI Y ZONAS COPARTICIPES, 1971
(Estructuras por secciones y zonas en porcentajes. Totales cif en millones de dolares)

Cuadro 28 (continuación)

ZONAS COPARTICIPES	SECCIONES										TOTAL	
	0	1	2	3	4	5	6	7	8	9		
ALADI	17.8	0.6	6.3	7.9	24.7	3.0	2.4	1.2	2.4	2.0	-	3.3
	27.6	0.1	14.6	10.3	2.1	13.1	7.9	18.4	5.8	0.0	100.0	79.6
MCCA	0.1	0.0	0.2	0.0	0.0	0.6	0.0	0.0	0.1	0.0	-	0.1
	4.0	0.0	12.2	0.0	3.0	71.9	0.9	4.0	7.0	0.0	100.0	2.7
CARICOM	0.0	0.1	0.0	0.0	0.0	0.7	0.0	0.0	0.0	0.0	-	0.1
	0.9	0.2	2.2	1.6	0.0	84.2	0.1	8.4	2.4	0.0	100.0	2.8
OCDE	79.5	98.9	88.1	68.5	75.3	93.7	96.2	98.1	92.7	97.4	-	93.8
	4.3	0.4	7.3	3.1	0.2	14.5	11.0	51.1	7.9	0.0	100.0	2256.2
EE.UU.	54.3	6.8	71.4	67.9	57.6	56.5	58.9	62.3	63.4	82.7	-	61.5
	4.5	0.0	9.0	4.8	0.3	13.3	10.3	49.5	8.3	0.0	100.0	1479.0
Japon	0.3	0.4	0.5	0.2	0.0	3.0	8.4	3.9	5.3	0.2	-	3.7
	0.4	0.0	1.0	0.2	0.0	11.8	24.3	50.8	11.4	0.0	100.0	89.8
Resto	25.0	91.6	16.2	0.4	17.7	34.2	28.9	31.9	24.0	14.5	-	28.6
	4.5	1.4	4.4	0.1	0.2	17.3	10.9	54.6	6.7	0.0	100.0	687.3
CAME	0.0	0.4	0.0	0.0	0.0	0.2	0.1	0.5	0.2	0.0	-	0.3
	0.4	0.6	0.4	0.3	0.0	9.5	2.4	81.9	4.6	0.0	100.0	7.1
Asia	0.2	0.0	3.1	0.0	0.0	0.1	0.6	0.1	2.7	0.0	-	0.6
	1.6	0.0	41.8	0.0	0.0	1.8	11.4	5.1	38.3	0.0	100.0	13.7
Africa	0.0	0.0	2.1	0.0	0.0	0.2	0.0	0.0	0.0	0.6	-	0.2
	0.2	0.0	83.1	0.0	0.0	13.9	1.2	0.9	0.7	0.1	100.0	4.7
Resto del mundo	2.3	0.0	0.2	23.5	0.0	1.6	0.6	0.1	1.9	0.0	-	1.6
	7.2	0.0	1.0	62.0	0.0	13.8	4.2	2.5	9.2	0.0	100.0	39.3
	100.0	100.0	100.0	100.0	100.0	100.0	100.0	100.0	100.0	100.0	-	100.0
TOTAL	123.1	10.2	185.9	103.6	6.7	348.0	258.6	1176.3	193.3	0.5	-	2406.1
	5.1	0.4	7.7	4.3	3.3	14.5	10.7	48.9	8.0	0.0	100.0	2406.1

MEXICO: ESTRUCTURA DE LAS IMPORTACIONES SEGUN SECCIONES DE LA CUCI Y ZONAS COPARTICIPES, 1972
(Estructuras por secciones y zonas en porcentajes. Totales cif en millones de dolares)

Cuadro 28 (continuación)

ZONAS COPARTICIPES	SECCIONES										TOTAL	
	0	1	2	3	4	5	6	7	8	9		
ALADI	8.8	0.7	4.4	26.7	34.7	3.2	2.1	1.7	4.0	0.0	-	4.1
	14.8	0.1	6.4	31.8	2.0	10.9	5.2	20.1	8.6	0.0	100.0	119.8
HCCA	0.0	0.0	0.6	0.0	0.0	0.7	0.0	0.0	0.1	0.0	-	0.2
	1.3	0.0	23.8	0.0	0.0	61.5	0.6	6.7	6.0	0.0	100.0	4.7
CARICOM	0.0	0.1	0.0	0.1	0.0	0.6	0.0	0.1	0.0	0.0	-	0.1
	0.9	0.3	0.1	3.3	0.1	57.3	0.7	35.4	2.0	0.0	100.0	4.0
OCDE	89.6	98.4	88.3	57.2	65.2	92.8	96.6	97.7	91.8	100.0	-	93.3
	6.6	0.6	5.6	3.0	0.2	13.8	10.5	51.0	8.7	0.0	100.0	2736.3
EE.UU.	73.6	17.1	71.2	55.3	22.4	55.3	63.9	59.4	60.4	13.1	-	60.5
	8.4	0.2	7.0	4.5	0.1	12.7	10.7	47.7	8.8	0.0	100.0	1774.3
Japon	0.1	0.4	0.3	0.7	0.0	3.0	5.5	5.0	5.2	0.2	-	3.9
	0.2	0.1	0.4	0.8	0.0	10.7	14.2	62.0	11.7	0.0	100.0	115.4
Resto	16.0	80.9	16.9	1.2	42.7	34.6	27.2	33.4	26.3	86.7	-	28.9
	3.8	1.6	3.5	0.2	0.4	16.6	9.5	56.2	8.0	0.1	100.0	846.7
CAME	0.0	0.8	0.0	0.3	0.0	0.1	0.1	0.4	0.1	0.0	-	0.2
	0.5	2.0	0.5	6.0	0.0	7.9	3.7	73.9	5.6	0.0	100.0	6.8
Asia	0.6	0.0	2.7	0.0	0.1	0.2	0.7	0.1	2.2	0.0	-	0.5
	7.6	0.0	31.2	0.0	0.0	4.4	13.3	5.6	37.9	0.0	100.0	15.2
Africa	0.0	0.0	3.0	0.0	0.0	0.2	0.1	0.0	0.0	0.0	-	0.2
	0.0	0.0	83.5	0.0	0.0	12.1	4.1	0.3	0.1	0.0	100.0	6.3
Resto del mundo	0.9	0.0	1.0	15.7	0.0	2.2	0.4	0.0	1.7	0.0	-	1.4
	4.7	0.0	4.1	54.8	0.0	22.1	2.6	1.0	10.7	0.0	100.0	40.9
	100.0	100.0	100.0	100.0	100.0	100.0	100.0	100.0	100.0	100.0	-	100.0
TOTAL	201.7	16.8	174.9	142.7	7.0	407.7	296.1	1426.5	259.3	1.2	-	2934.0
	6.9	0.6	6.0	4.9	0.2	13.9	10.1	48.6	8.8	0.0	100.0	2934.0

MEXICO: ESTRUCTURA DE LAS IMPORTACIONES SEGUN SECCIONES DE LA CUCI Y ZONAS COPARTICIPES, 1973
(Estructuras por secciones y zonas en porcentajes. Totales cif en millones de dolares)

Cuadro 28 (continuación)

ZONAS COPARTICIPES	SECCIONES										TOTAL	
	0	1	2	3	4	5	6	7	8	9		
ALADI	2.6	0.8	3.5	31.6	6.0	3.9	1.8	2.0	3.8	0.0	-	4.7
	4.9	0.1	5.7	47.9	1.7	9.9	4.2	19.5	6.1	0.0	100.0	192.9
NCCA	0.6	0.0	0.6	0.0	0.1	0.4	0.0	0.0	0.1	0.0	-	0.2
	30.7	0.0	28.1	0.0	0.5	27.3	1.4	5.6	6.4	0.0	100.0	6.8
CARICOM	0.2	0.0	0.0	3.0	0.0	0.3	0.0	0.0	0.1	0.0	-	0.3
	6.6	0.0	0.1	73.8	0.0	14.4	1.2	2.1	1.6	0.0	100.0	11.8
OCDE	86.7	98.2	87.7	42.3	88.4	93.9	97.0	97.4	91.6	100.0	-	90.8
	8.4	0.5	7.3	3.3	1.3	12.3	11.7	47.7	7.5	0.1	100.0	3764.6
EE.UU.	69.8	11.4	72.9	39.7	65.7	60.1	67.3	64.2	60.7	9.2	-	63.0
	9.8	0.1	8.7	4.5	1.3	11.4	11.7	45.3	7.2	0.0	100.0	2609.2
Japon	0.1	0.3	0.2	0.3	0.0	3.8	5.3	6.5	4.4	0.4	-	4.3
	0.2	0.0	0.4	0.6	0.0	10.7	13.5	67.1	7.6	0.0	100.0	177.8
Resto	16.9	86.5	14.7	2.3	22.7	29.9	24.3	26.7	26.6	90.4	-	23.6
	6.3	1.7	4.7	0.7	1.2	15.1	11.3	50.4	8.4	0.2	100.0	977.5
CAME	0.0	0.8	0.1	0.1	0.0	0.2	0.1	0.4	0.1	0.0	-	0.2
	0.1	1.7	3.0	3.5	0.0	8.0	2.6	76.6	4.5	0.0	100.0	9.4
Asia	3.7	0.0	5.3	0.4	5.5	0.2	0.3	0.0	2.0	0.0	-	1.0
	31.0	0.0	38.2	2.8	6.8	2.2	2.9	2.0	14.2	0.0	100.0	43.5
Africa	6.2	0.0	2.3	0.1	0.0	0.2	0.0	0.0	0.0	0.0	-	0.8
	71.7	0.0	22.9	1.4	0.0	2.8	0.7	0.4	0.1	0.0	100.0	31.5
Resto del mundo	0.0	0.1	0.4	22.4	0.0	1.0	0.8	0.1	2.2	0.0	-	2.0
	0.0	0.0	1.6	78.1	0.0	6.1	4.3	1.8	8.2	0.0	100.0	84.0
	100.0	100.0	100.0	100.0	100.0	100.0	100.0	100.0	100.0	100.0		100.0
TOTAL	365.2	18.9	312.8	292.8	53.3	494.0	452.9	1842.7	309.6	2.4	-	4144.5
	8.8	0.5	7.5	7.1	1.3	11.9	10.9	44.5	7.5	0.1	100.0	4144.5

MEXICO: ESTRUCTURA DE LAS IMPORTACIONES SEGUN SECCIONES DE LA CUCI Y ZONAS COPARTICIPES, 1974
(Estructuras por secciones y zonas en porcentajes. Totales cif en millones de dolares)

Cuadro 28 (continuación)

ZONAS COPARTICIPES	SECCIONES										TOTAL	
	0	1	2	3	4	5	6	7	8	9		
ALADI	3.5 9.1	1.1 0.1	3.0 5.9	30.3 44.6	6.2 2.0	3.3 9.9	1.8 4.7	2.5 19.3	4.6 4.6	0.1 0.0	- 100.0	4.8 290.1
MCCA	0.0 0.6	0.0 0.0	0.8 51.6	0.0 0.5	0.2 2.3	0.3 28.8	0.0 1.2	0.0 12.8	0.1 2.2	0.0 0.0	- 100.0	0.1 8.5
CARICOM	0.2 7.1	0.0 0.0	0.0 0.4	3.8 73.5	0.1 0.3	0.3 10.2	0.0 1.1	0.0 4.0	0.3 3.3	0.0 0.0	- 100.0	0.4 22.1
OCDE	92.4 12.7	96.8 0.4	87.9 9.0	48.5 3.7	93.5 1.6	93.5 14.8	96.8 13.5	96.9 39.5	90.1 4.7	98.1 0.1	- 100.0	91.2 5520.8
EE. UU.	76.8 15.4	12.0 0.1	72.7 10.9	37.5 4.2	90.9 2.3	61.5 14.3	64.1 13.0	60.0 35.7	53.5 4.1	21.4 0.0	- 100.0	62.4 3778.6
Japon	0.0 0.1	0.3 0.0	0.4 1.1	1.7 3.3	0.0 0.0	5.3 20.8	7.5 25.8	4.0 40.0	6.9 8.9	0.8 0.0	- 100.0	3.7 223.5
Resto	15.6 7.8	84.5 1.2	14.7 5.5	9.3 2.6	2.6 0.2	26.7 15.4	25.2 12.7	33.0 48.8	29.7 5.6	75.9 0.2	- 100.0	25.1 1518.7
CAME	0.0 0.2	2.0 3.1	0.2 8.6	0.1 2.9	0.0 0.0	0.3 21.6	0.2 12.9	0.3 46.0	0.2 4.8	0.0 0.0	- 100.0	0.2 13.6
Asia	3.9 37.1	0.0 0.0	3.0 21.1	1.8 9.6	0.0 0.0	1.4 15.2	0.7 6.2	0.1 2.1	2.4 8.7	0.1 0.0	- 100.0	1.3 80.2
Africa	0.0 0.0	0.0 0.0	4.8 80.7	1.1 14.2	0.0 0.0	0.1 3.5	0.1 1.2	0.0 0.2	0.0 0.1	0.0 0.0	- 100.0	0.6 34.0
Resto del mundo	0.0 0.0	0.1 0.0	0.3 1.9	14.3 74.1	0.0 0.0	0.8 8.7	0.4 3.9	0.1 3.5	2.2 7.8	1.6 0.1	- 100.0	1.4 82.4
	100.0	100.0	100.0	100.0	100.0	100.0	100.0	100.0	100.0	100.0		100.0
TOTAL	759.2 12.5	21.5 0.4	567.0 9.4	426.4 7.0	93.8 1.5	876.7 14.5	767.9 12.7	2248.3 37.2	287.8 4.8	3.1 0.1	- 100.0	6051.8 6051.8

MEXICO: ESTRUCTURA DE LAS IMPORTACIONES SEGUN SECCIONES DE LA CUCI Y ZONAS COPARTICIPES, 1975
(Estructuras por secciones y zonas en porcentajes. Totales cif en millones de dolares)

Cuadro 28 (continuación)

ZONAS COPARTICIPES	SECCIONES										TOTAL	
	0	1	2	3	4	5	6	7	8	9		
ALADI	28.6 54.1	1.2 0.1	2.1 2.3	16.6 14.4	6.9 0.6	3.6 7.0	1.5 3.1	2.1 15.2	4.5 3.2	0.0 0.0	- 100.0	6.3 414.4
MCCA	0.0 0.6	0.0 0.0	1.8 48.6	0.0 0.6	0.0 0.0	0.9 46.2	0.0 1.0	0.0 1.4	0.1 1.6	0.0 0.0	- 100.0	0.2 16.2
CARICOM	0.0 2.5	0.1 0.2	0.3 8.2	2.4 57.6	0.0 0.1	0.3 17.0	0.0 2.6	0.0 6.5	0.3 5.3	0.0 0.0	- 100.0	0.2 14.9
OCDE	67.4 8.9	96.4 0.4	87.5 6.6	64.1 3.9	92.7 0.5	92.6 12.5	97.5 13.9	97.1 48.8	90.8 4.5	99.1 0.0	- 100.0	90.3 5935.1
EE.UU.	61.2 11.6	11.9 0.1	74.9 8.1	57.9 5.1	88.7 0.7	64.6 12.5	58.0 11.9	63.7 46.0	57.9 4.1	59.8 0.0	- 100.0	62.9 4131.9
Japon	0.0 0.1	0.3 0.0	0.2 0.3	0.3 0.3	0.3 0.0	4.5 11.7	10.8 29.7	5.3 51.8	6.3 6.0	0.1 0.0	- 100.0	4.7 305.7
Resto	6.2 3.3	04.2 1.4	12.4 3.7	5.9 1.4	3.7 0.1	23.5 12.6	28.7 16.2	28.2 56.1	26.6 5.2	39.2 0.0	- 100.0	22.8 1497.5
CANE	0.0 0.0	2.1 2.3	0.5 9.7	0.0 0.1	0.0 0.0	0.5 19.5	0.3 12.7	0.4 53.2	0.2 2.4	0.0 0.0	- 100.0	0.3 22.3
Asia	0.3 5.9	0.0 0.0	2.7 30.3	0.9 8.5	0.0 0.0	1.1 21.7	0.4 9.1	0.1 10.8	1.8 13.7	0.0 0.0	- 100.0	0.6 39.5
Africa	3.6 52.5	0.0 0.0	4.8 40.4	0.5 3.4	0.0 0.0	0.2 2.3	0.0 0.4	0.0 1.0	0.0 0.0	0.9 0.0	- 100.0	0.8 53.1
Resto del mundo	0.0 0.0	0.2 0.1	0.3 1.7	15.5 73.4	0.3 0.2	0.8 8.5	0.1 1.2	0.2 5.9	2.4 9.0	0.0 0.0	- 100.0	1.2 76.2
	100.0	100.0	100.0	100.0	100.0	100.0	100.0	100.0	100.0	100.0	-	100.0
TOTAL	783.0 11.9	24.8 0.4	444.6 6.8	361.1 5.5	33.7 0.5	802.4 12.2	844.6 12.9	2984.7 45.4	291.7 4.4	1.2 0.0	- 100.0	6571.8 6571.8

MEXICO: ESTRUCTURA DE LAS IMPORTACIONES SEGUN SECCIONES DE LA CUCI Y ZONAS COPARTICIPES, 1976
(Estructuras por secciones y zonas en porcentajes. Totales cif en millones de dolares)

Cuadro 28 (continuación)

ZONAS COPARTICIPES	SECCIONES										TOTAL	
	0	1	2	3	4	5	6	7	8	9		
ALADI	15.5	1.3	9.5	7.7	10.7	3.8	1.9	2.2	5.2	0.0	-	4.1
	16.8	0.1	19.2	10.8	1.3	12.0	5.9	27.4	6.4	0.0	100.0	238.5
MCCA	0.2	0.0	2.1	0.0	0.0	1.5	0.0	0.0	0.1	0.0	-	0.4
	2.3	0.0	43.5	0.0	0.0	51.4	0.9	0.9	1.0	0.0	100.0	22.9
CARICOM	0.1	0.3	0.2	1.6	0.1	0.9	0.0	0.0	0.2	0.0	-	0.3
	1.7	0.5	6.1	34.4	0.3	43.5	1.6	9.0	3.0	0.0	100.0	15.9
OCDE	77.2	95.7	81.0	51.1	78.0	92.2	97.2	97.0	90.1	100.0	-	91.1
	3.7	0.5	7.3	3.2	0.4	13.0	13.4	53.5	5.0	0.0	100.0	5364.0
EE.UU.	60.8	14.5	68.8	45.8	68.0	67.5	66.0	62.3	59.5	25.7	-	62.6
	4.3	0.1	9.0	4.2	0.5	13.9	13.2	50.0	4.8	0.0	100.0	3686.4
Japon	0.1	0.4	0.4	0.3	0.5	2.6	6.9	7.4	6.3	0.1	-	5.3
	0.0	0.0	0.6	0.4	0.0	6.3	16.4	70.1	6.0	0.0	100.0	312.2
Resto	16.3	80.8	11.8	4.9	9.5	22.1	24.3	27.2	24.3	74.1	-	23.2
	3.1	1.5	4.2	1.2	0.2	12.3	13.2	59.0	5.3	0.1	100.0	1365.3
CAME	0.0	2.6	1.0	3.9	0.0	0.7	0.1	0.6	0.2	0.0	-	0.7
	0.1	1.6	11.7	31.1	0.0	13.0	0.9	40.1	1.5	0.0	100.0	42.0
Asia	1.3	0.0	4.4	0.0	11.2	0.2	0.6	0.1	2.2	0.0	-	0.7
	7.9	0.0	51.1	0.0	7.7	2.8	10.1	4.5	15.8	0.0	100.0	41.9
Africa	5.7	0.0	1.6	1.0	0.0	0.2	0.1	0.0	0.0	0.0	-	0.5
	53.1	0.0	26.8	11.8	0.0	4.8	3.2	0.2	0.0	0.0	100.0	28.0
Resto del mundo	0.0	0.1	0.2	34.7	0.0	0.5	0.1	0.2	2.0	0.0	-	2.2
	0.0	0.0	0.6	88.0	0.0	2.9	0.4	3.4	4.6	0.0	100.0	132.2
	100.0	100.0	100.0	100.0	100.0	100.0	100.0	100.0	100.0	100.0		100.0
TOTAL	259.0	26.0	481.9	335.1	29.0	759.0	739.7	2957.7	296.6	1.4	-	5885.3
	4.4	0.4	8.2	5.7	0.5	12.9	12.6	50.3	5.0	0.0	100.0	5885.3

MEXICO: ESTRUCTURA DE LAS IMPORTACIONES SEGUN SECCIONES DE LA CUCI Y ZONAS COPARTICIPES, 1977
(Estructuras por secciones y zonas en porcentajes. Totales cif en millones de dolares)

Cuadro 28 (continuación)

ZONAS COPARTICIPES	SECCIONES										TOTAL	
	0	1	2	3	4	5	6	7	8	9		
ALADI	6.5 11.7	1.4 0.1	10.9 22.3	7.6 4.8	8.5 1.2	3.9 12.3	1.6 4.1	3.7 34.0	8.8 9.4	0.0 0.0	- 100.0	4.8 265.8
MCCA	0.0 0.1	0.0 0.0	2.1 67.7	0.0 0.0	0.0 0.0	0.6 28.5	0.0 1.2	0.0 1.3	0.1 1.3	0.0 0.0	- 100.0	0.3 17.0
CARICOM	0.0 1.6	0.2 0.8	0.2 20.6	0.0 0.0	0.0 0.0	0.4 61.9	0.0 1.1	0.0 12.8	0.0 1.1	0.0 0.0	- 100.0	0.1 5.5
OCDE	92.7 8.7	96.3 0.4	79.8 8.5	78.7 2.6	91.5 0.7	92.8 15.3	97.2 13.0	95.6 46.0	86.2 4.8	100.0 0.0	- 100.0	92.6 5113.6
EE.UU.	81.4 11.1	16.6 0.1	68.8 10.7	73.6 3.5	85.2 0.9	63.6 15.3	60.8 11.8	60.0 42.1	53.9 4.4	27.2 0.0	- 100.0	63.4 3505.3
Japon	0.0 0.0	0.3 0.0	0.3 0.5	0.5 0.3	0.4 0.1	2.8 8.0	10.3 23.5	7.4 60.3	7.8 7.4	0.0 0.0	- 100.0	5.4 300.0
Resto	11.3 4.1	79.4 1.2	10.7 4.5	4.7 0.6	5.8 0.2	26.4 17.0	26.1 13.6	28.3 53.2	24.6 5.4	72.8 0.1	- 100.0	23.7 1308.3
CAME	0.0 0.2	2.2 1.9	0.8 19.5	0.0 0.2	0.0 0.0	1.0 34.5	0.1 3.5	0.4 38.8	0.1 1.4	0.0 0.0	- 100.0	0.4 23.5
Asia	0.7 6.4	0.0 0.0	5.3 56.4	0.0 0.0	0.0 0.0	0.3 4.4	0.9 12.1	0.1 3.6	3.0 17.0	0.0 0.0	- 100.0	0.9 50.9
Africa	0.0 0.0	0.0 0.0	0.9 83.8	0.0 0.0	0.0 0.0	0.1 14.8	0.0 0.8	0.0 0.3	0.0 0.3	0.0 0.0	- 100.0	0.1 5.8
Resto del mundo	0.0 0.2	0.0 0.0	0.0 0.6	13.6 52.7	0.0 0.0	1.1 21.0	0.1 1.9	0.2 12.2	1.7 11.4	0.0 0.0	- 100.0	0.8 43.0
	100.0	100.0	100.0	100.0	100.0	100.0	100.0	100.0	100.0	100.0	-	100.0
TOTAL	477.6 8.6	20.6 0.4	546.2 9.9	166.4 3.0	37.8 0.7	846.2 15.3	683.1 12.4	2459.5 44.5	285.5 5.2	2.2 0.0	- 100.0	5525.2 5525.2

MEXICO: ESTRUCTURA DE LAS IMPORTACIONES SEGUN SECCIONES DE LA CUCI Y ZONAS COPARTICIPES, 1978
(Estructuras por secciones y zonas en porcentajes. Totales cif en millones de dolares)

Cuadro 28 (continuación)

ZONAS COPARTICIPES	SECCIONES										TOTAL	
	0	1	2	3	4	5	6	7	8	9		
ALADI	7.6	1.3	6.1	15.6	6.7	3.0	1.8	3.3	6.6	0.0	-	4.1
	12.9	0.1	13.4	12.4	1.5	9.5	7.6	34.8	7.9	0.0	100.0	330.8
MCCA	0.3	0.0	0.7	0.0	0.0	0.1	0.0	0.0	0.1	0.0	-	0.1
	15.1	0.0	51.6	0.0	0.0	13.6	4.7	11.2	3.8	0.0	100.0	9.5
CARICOM	0.2	0.3	0.3	0.0	0.0	0.3	0.0	0.0	0.3	0.0	-	0.1
	9.8	0.6	22.2	0.0	0.2	35.5	4.8	13.9	13.0	0.0	100.0	10.2
OCDE	90.1	96.0	84.3	69.5	92.9	94.7	96.0	95.6	86.3	100.0	-	92.8
	6.8	0.3	8.3	2.4	0.9	13.3	18.5	44.9	4.5	0.1	100.0	7470.0
EE.UU.	79.8	21.0	73.7	62.5	89.4	66.0	42.4	60.5	54.1	19.3	-	60.4
	9.2	0.1	11.1	3.4	1.3	14.3	12.5	43.7	4.4	0.0	100.0	4864.3
Japon	0.1	0.2	0.2	4.2	0.0	2.8	16.0	8.0	8.2	0.0	-	7.3
	0.1	0.0	0.3	1.9	0.0	5.1	39.2	48.0	5.5	0.0	100.0	585.8
Resto	10.2	74.8	10.4	2.8	3.5	25.9	37.6	27.1	24.0	80.6	-	25.1
	2.8	0.9	3.8	0.4	0.1	13.5	26.8	47.0	4.7	0.2	100.0	2019.9
CAME	0.0	2.3	0.5	0.0	0.0	1.0	0.8	0.6	0.2	0.0	-	0.6
	0.0	1.2	8.0	0.1	0.0	23.6	23.7	41.8	1.6	0.0	100.0	46.5
Asia	1.7	0.0	4.5	1.8	0.4	0.3	0.6	0.1	5.2	0.0	-	1.0
	11.3	0.0	39.5	5.7	0.3	3.2	10.7	4.8	24.4	0.0	100.0	84.1
Africa	0.1	0.0	3.6	0.0	0.0	0.1	0.2	0.0	0.0	0.0	-	0.4
	2.4	0.0	83.1	0.0	0.0	2.5	11.1	0.8	0.0	0.0	100.0	31.8
Resto del mundo	0.1	0.0	0.0	13.1	0.0	0.4	0.6	0.4	1.2	0.0	-	0.8
	0.9	0.0	0.3	53.0	0.0	7.0	12.7	19.1	7.1	0.0	100.0	65.2
	100.0	100.0	100.0	100.0	100.0	100.0	100.0	100.0	100.0	100.0	-	100.0
TOTAL	562.6	23.0	731.9	263.3	73.1	1051.3	1437.6	3507.9	393.0	4.5	-	8048.2
	7.0	0.3	9.1	3.3	0.9	13.1	17.9	43.6	4.9	0.1	100.0	8048.2

MEXICO: ESTRUCTURA DE LAS IMPORTACIONES SEGUN SECCIONES DE LA CUCI Y ZONAS COPARTICIPES, 1979
(Estructuras por secciones y zonas en porcentajes. Totales cif en millones de dolares)

Cuadro 28 (continuación)

ZONAS COPARTICIPES	SECCIONES										TOTAL	
	0	1	2	3	4	5	6	7	8	9		
ALADI	7.0	1.0	5.2	14.8	7.0	4.2	4.2	3.8	6.2	0.0	-	4.7
	11.4	0.1	9.2	8.1	0.6	10.9	14.4	37.9	7.4	0.0	100.0	574.4
HCCA	0.1	0.0	0.8	0.0	0.0	0.2	6.1	0.0	0.1	0.0	-	0.1
	4.4	0.0	54.4	0.0	0.1	15.7	8.0	13.0	4.5	0.0	100.0	15.3
CARICOM	0.2	0.1	0.3	5.5	0.1	0.2	0.1	0.1	0.4	1.8	-	0.3
	6.1	0.1	7.6	50.1	0.1	10.4	6.3	10.2	8.7	0.4	100.0	34.5
OCDE	90.2	95.9	84.9	68.3	92.9	93.8	94.4	95.1	89.1	98.2	-	92.6
	6.8	0.4	7.6	1.9	0.4	12.3	16.5	48.7	5.4	0.1	100.0	11298.2
EE.UU.	77.7	25.7	73.9	61.2	86.7	65.6	55.8	61.6	57.2	21.0	-	63.0
	8.6	0.2	9.7	2.5	0.6	12.6	14.4	46.4	5.1	0.0	100.0	7681.9
Japon	0.2	0.4	0.2	0.7	0.2	2.2	10.2	7.3	8.2	0.0	-	5.9
	0.2	0.0	0.2	0.3	0.0	4.6	23.0	58.9	7.8	0.0	100.0	720.9
Resto	12.3	69.9	10.7	6.5	6.0	25.9	28.4	26.2	23.6	77.2	-	23.7
	3.6	1.1	3.7	0.7	0.1	13.3	19.4	52.3	5.6	0.2	100.0	2895.4
CAME	0.1	2.9	0.3	0.0	0.0	0.5	0.2	0.5	0.2	0.0	-	0.4
	0.9	2.8	6.7	0.1	0.0	14.4	10.1	62.8	2.2	0.0	100.0	47.0
Asia	0.8	0.0	5.2	0.9	0.0	0.1	0.5	0.2	2.3	0.0	-	0.8
	6.7	0.0	52.9	2.9	0.0	2.1	10.3	9.0	16.1	0.0	100.0	99.6
Africa	0.0	0.0	3.2	0.0	0.0	0.2	0.3	0.0	0.0	0.0	-	0.3
	0.2	0.0	78.6	0.0	0.0	5.5	14.6	0.5	0.5	0.0	100.0	40.8
Resto del mundo	0.9	0.1	0.1	10.4	0.0	0.6	0.2	0.3	1.6	0.0	-	0.7
	8.4	0.0	1.3	37.7	0.0	14.3	3.6	22.2	12.5	0.0	100.0	86.7
	100.0	100.0	100.0	100.0	100.0	100.0	100.0	100.0	100.0	100.0	-	100.0
TOTAL	845.9	45.0	1007.0	313.0	51.9	1479.0	1976.4	5787.0	683.6	7.6	-	12196.4
	6.9	0.4	0.3	2.6	0.4	12.1	16.2	47.4	5.6	0.1	100.0	12196.4

MEXICO: ESTRUCTURA DE LAS IMPORTACIONES SEGUN SECCIONES DE LA CUCI Y ZONAS COPARTICIPES, 1980
(Estructuras por secciones y zonas en porcentajes. Totales en millones de dolares)

Cuadro 28 (continuación)

ZONAS COPARTICIPES	SECCIONES										TOTAL	
	0	1	2	3	4	5	6	7	8	9		
ALADI	3.2 10.4	0.9 0.1	4.1 7.1	1.2 0.6	2.2 0.3	3.4 9.8	3.4 15.6	4.0 46.5	6.5 9.6	0.0 0.0	- 100.0	3.8 674.2
MCCA	0.1 8.3	0.5 1.0	1.2 38.5	0.0 0.0	0.0 0.0	0.4 19.5	0.1 5.2	0.1 24.9	0.1 2.6	0.0 0.0	- 100.0	0.2 35.3
CARICOM	0.1 10.6	0.2 0.4	0.6 26.4	0.0 0.0	0.1 0.5	0.2 16.8	0.1 15.9	0.1 14.6	0.4 14.8	0.0 0.0	- 100.0	0.2 27.6
OCDE	89.6 11.9	95.9 0.4	86.0 6.1	95.5 2.0	97.7 0.6	94.2 11.0	95.0 17.8	94.4 45.2	81.5 4.9	100.0 0.0	- 100.0	92.7 16490.5
EE.UU.	79.2 14.4	19.7 0.1	76.3 7.4	91.7 2.7	95.6 0.8	71.7 11.5	61.3 15.8	65.2 42.8	52.9 4.4	19.2 0.0	- 100.0	67.5 12004.6
Japon	0.0 0.1	0.8 0.1	0.2 0.3	0.2 0.1	0.0 0.0	2.2 4.6	10.0 34.8	5.8 51.0	8.2 9.1	0.0 0.0	- 100.0	5.0 893.7
Resto	10.4 6.3	75.4 1.5	9.5 3.1	3.5 0.3	2.1 0.1	20.3 10.9	23.7 20.4	23.5 51.6	20.4 5.6	80.8 0.2	- 100.0	20.2 3592.2
CAME	5.3 61.7	2.4 0.9	0.7 4.3	0.0 0.0	0.0 0.0	0.6 6.1	0.2 3.2	0.5 22.8	0.2 1.0	0.0 0.0	- 100.0	1.1 187.6
Asia	1.5 15.7	0.1 0.0	5.8 32.7	0.7 1.2	0.0 0.0	0.2 1.5	0.6 8.2	0.3 10.4	6.4 30.5	0.0 0.0	- 100.0	1.2 207.9
África	0.0 0.2	0.0 0.0	1.3 53.3	0.0 0.0	0.0 0.0	0.1 7.3	0.2 20.6	0.1 18.1	0.0 0.6	0.0 0.0	- 100.0	0.2 29.4
Resto del mundo	0.2 3.0	0.1 0.1	0.2 1.6	2.7 6.9	0.0 0.0	0.9 12.1	0.4 9.6	0.5 31.7	4.8 35.0	0.0 0.0	- 100.0	0.8 136.1
	100.0	100.0	100.0	100.0	100.0	100.0	100.0	100.0	100.0	100.0		100.0
TOTAL	2188.2 12.3	71.1 0.4	1162.6 6.5	353.9 2.0	106.3 0.6	1923.1 10.8	3096.8 17.4	7888.7 44.3	989.7 5.6	8.2 0.0	- 100.0	17788.7 17788.7

MEXICO: ESTRUCTURA DE LAS IMPORTACIONES SEGUN SECCIONES DE LA CUCI Y ZONAS COPARTICIPES, 1981
(Estructuras por secciones y zonas en porcentajes. Totales cif en millones de dolares)

Cuadro 28 (continuación)

ZONAS COPARTICIPES	SECCIONES										TOTAL	
	0	1	2	3	4	5	6	7	8	9		
ALADI	7.8	0.8	12.3	0.4	5.3	3.6	3.6	3.6	5.6	0.7	-	4.8
	20.4	0.1	16.8	0.1	0.3	7.1	13.6	34.5	7.2	0.0	100.0	1128.0
HCCA	2.1	0.0	1.3	0.0	0.0	0.4	0.2	0.1	0.2	0.0	-	0.4
	57.7	0.0	19.3	0.0	0.0	8.9	6.1	5.7	2.3	0.0	100.0	106.3
CARICOM	0.2	0.3	0.3	0.0	0.1	0.2	0.1	0.0	0.4	0.0	-	0.1
	16.6	0.9	15.4	0.3	0.2	12.2	18.5	16.5	19.4	0.0	100.0	28.7
OCDE	81.5	96.8	77.8	92.6	94.5	94.4	94.6	95.0	82.4	99.1	-	91.3
	11.1	0.4	5.6	1.8	0.2	9.7	18.5	47.3	5.5	0.0	100.0	21674.7
EE.UU.	71.0	19.3	67.6	87.3	89.1	72.1	61.1	66.0	54.2	47.0	-	66.0
	13.3	0.1	6.7	2.4	0.3	10.2	16.5	45.4	5.0	0.0	100.0	15668.3
Japon	0.2	0.4	0.4	0.1	0.1	2.0	7.1	7.2	9.0	0.0	-	5.3
	0.4	0.0	0.4	0.0	0.0	3.6	23.8	61.5	10.2	0.0	100.0	1267.7
Resto	10.3	77.1	9.8	5.1	5.3	20.2	26.4	21.8	19.3	52.0	-	20.0
	6.4	1.3	3.2	0.5	0.1	9.5	23.6	49.6	5.9	0.0	100.0	4738.7
CAME	7.1	2.0	1.2	0.0	0.0	0.5	0.5	0.4	0.2	0.0	-	1.3
	68.5	0.5	6.1	0.0	0.0	3.6	7.4	12.9	1.0	0.0	100.0	304.1
Asia	1.1	0.0	4.7	0.7	0.0	0.2	0.7	0.3	9.4	0.0	-	1.3
	10.7	0.0	23.5	1.0	0.0	1.4	9.0	10.8	43.5	0.0	100.0	310.6
Africa	0.1	0.0	2.3	0.0	0.1	0.1	0.1	0.0	0.0	0.0	-	0.2
	4.0	0.0	74.6	0.0	0.1	5.7	4.9	9.2	0.7	0.0	100.0	47.6
Resto del mundo	0.2	0.0	0.2	6.3	0.0	0.6	0.2	0.6	1.8	0.2	-	0.6
	3.8	0.0	1.9	18.9	0.0	9.0	6.6	41.8	18.0	0.0	100.0	143.7
	100.0	100.0	100.0	100.0	100.0	100.0	100.0	100.0	100.0	100.0	-	100.0
TOTAL	2944.9	61.8	1549.5	429.3	57.1	2217.4	4238.1	10781.9	1439.4	4.1	-	23743.5
	12.4	0.3	6.5	1.8	0.2	9.3	17.8	45.4	6.1	0.0	100.0	23743.5

MEXICO: ESTRUCTURA DE LAS IMPORTACIONES SEGUN SECCIONES DE LA CUCI Y ZONAS COPARTICIPES, 1982
(Estructuras por secciones y zonas en porcentajes. Totales cif en millones de dolares)

Cuadro 28 (conclusión)

ZONAS COPARTICIPES	SECCIONES										TOTAL	
	0	1	2	3	4	5	6	7	8	9		
ALADI	8.6 18.7	0.3 0.0	8.4 15.6	3.8 3.1	1.9 0.4	4.5 13.5	2.7 10.2	2.1 26.2	7.6 12.4	0.0 0.0	- 100.0	3.8 547.5
MCCA	3.3 59.2	0.0 0.0	1.0 15.0	0.0 0.0	0.0 0.0	0.6 14.0	0.1 4.0	0.1 5.8	0.2 2.1	0.0 0.0	- 100.0	0.5 66.2
CARICOM	0.2 23.2	0.1 0.4	0.1 11.0	0.0 0.7	0.1 0.6	0.2 21.3	0.1 16.8	0.0 13.2	0.2 12.8	0.0 0.0	- 100.0	0.1 11.7
OCDE	82.3 7.4	98.3 0.4	80.6 6.1	93.9 3.2	95.4 0.9	92.9 11.4	95.8 14.9	96.5 50.4	78.6 5.2	99.8 0.1	- 100.0	92.5 13339.6
EE.UU.	69.5 8.9	49.2 0.3	71.2 7.8	88.7 4.3	93.8 1.2	69.9 12.3	59.8 13.4	62.5 46.8	52.2 5.0	54.4 0.0	- 100.0	64.6 9312.1
Japon	0.1 0.1	0.6 0.0	0.1 0.2	0.0 0.0	0.0 0.0	1.8 3.8	9.6 25.1	7.3 63.6	6.4 7.2	0.0 0.0	- 100.0	5.5 795.1
Resto	12.7 4.7	48.5 0.7	9.3 2.9	5.1 0.7	1.6 0.1	21.1 10.7	26.4 17.0	26.7 57.6	19.9 5.5	45.5 0.1	- 100.0	22.4 3232.5
CAME	4.8 51.0	1.0 0.4	0.3 2.7	0.0 0.0	0.1 0.1	0.5 6.6	0.3 5.1	0.5 30.0	0.5 4.1	0.0 0.0	- 100.0	0.8 113.1
Asia	0.8 4.3	0.0 0.0	6.1 27.8	1.2 2.5	2.6 1.4	0.3 2.4	0.8 7.2	0.3 10.0	11.1 44.3	0.0 0.0	- 100.0	1.5 223.5
Africa	0.0 0.1	0.0 0.0	2.9 83.3	0.0 0.0	0.0 0.0	0.2 8.4	0.1 5.9	0.0 0.8	0.1 1.4	0.0 0.0	- 100.0	0.2 35.9
Resto del mundo	0.0 0.2	0.3 0.2	0.5 6.0	1.2 6.4	0.0 0.0	1.0 19.0	0.1 3.7	0.5 45.7	1.7 18.8	0.2 0.0	- 100.0	0.6 82.7
	100.0	100.0	100.0	100.0	100.0	100.0	100.0	100.0	100.0	100.0	-	100.0
TOTAL	1196.1 8.3	48.3 0.3	1015.0 7.0	455.5 3.2	122.6 0.9	1640.3 11.4	2079.2 14.4	6965.8 48.3	889.3 6.2	7.9 0.1	- 100.0	14420.2 14420.2

Gráfico 28

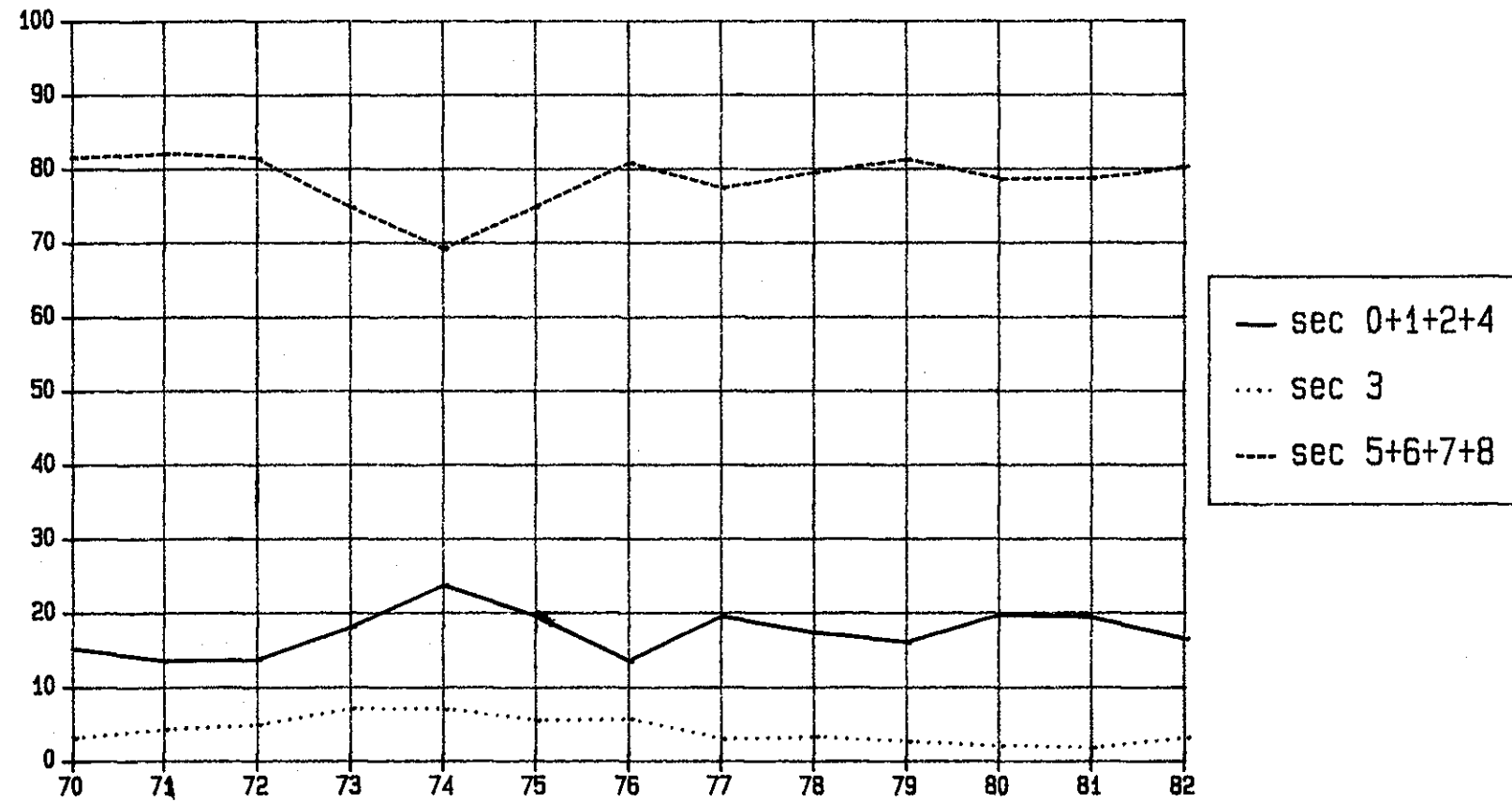
MEXICO: Estructura de las importaciones
segun secciones de la CUCI (Porcentajes)

Cuadro 29

NICARAGUA: ESTRUCTURA DE LAS EXPORTACIONES SEGUN SECCIONES DE LA CUCI Y ZONAS COPARTICIPES, 1970
(Estructuras por secciones y zonas en porcentajes. Totales fob en millones de dolares)

ZONAS COPARTICIPES	SECCIONES										TOTAL	
	0	1	2	3	4	5	6	7	8	9		
ALADI	3.0 0.0	0.0 0.0	1.9 90.5	0.0 0.0	0.0 0.0	0.9 8.6	0.1 0.8	0.0 0.0	0.0 0.0	0.0 0.0	- 100.0	0.6 1.1
MCCA	13.6 26.3	17.4 0.9	4.7 5.2	98.7 0.5	100.0 8.8	92.9 20.1	95.2 26.4	98.0 1.2	97.7 10.6	0.0 0.0	- 100.0	26.3 46.0
CARICOM	0.0 0.0	0.0 0.0	2.2 99.6	0.0 0.0	0.0 0.0	0.0 0.0	0.0 0.0	0.0 0.0	0.1 0.3	1.1 0.1	- 100.0	0.6 1.1
OCDE	86.2 63.8	82.5 1.7	80.5 33.7	1.3 0.0	0.0 0.0	4.0 0.3	4.0 0.4	0.0 0.0	0.5 0.0	98.9 0.1	- 100.0	69.0 120.6
EE.UU.	58.5 89.8	82.5 3.5	6.4 5.6	1.3 0.0	0.0 0.0	1.5 0.3	3.4 0.8	0.0 0.0	0.5 0.0	27.6 0.0	- 100.0	33.2 58.1
Japon	3.0 3.1	0.0 0.0	48.8 99.7	0.0 0.0	0.0 0.0	0.0 0.0	0.0 0.0	0.0 0.0	0.0 0.0	70.1 0.2	- 100.0	14.1 24.7
Resto	27.7 65.4	0.0 0.0	25.3 33.7	0.0 0.0	0.0 0.0	2.5 0.7	0.6 0.2	0.0 0.0	0.0 0.0	1.1 0.0	- 100.0	21.7 37.8
CAME	0.0 100.0	0.0 0.0	0.0 0.0	0.0 0.0	0.0 0.0	0.0 0.0	0.0 0.0	0.0 0.0	0.0 0.0	0.0 0.0	- 100.0	0.0 0.0
Asia	0.0 0.8	0.0 0.0	9.0 99.2	0.0 0.0	0.0 0.0	0.0 0.0	0.0 0.0	0.0 0.0	0.0 0.0	0.0 0.0	- 100.0	2.6 4.6
Africa	0.0 43.9	0.0 0.0	0.1 56.1	0.0 0.0	0.0 0.0	0.0 0.0	0.0 0.0	0.0 0.0	0.0 0.0	0.0 0.0	- 100.0	0.1 0.1
Resto del mundo	0.1 6.7	0.2 0.3	1.5 60.0	0.0 0.0	0.0 0.0	2.2 17.5	0.7 7.2	2.0 0.9	1.8 7.4	0.0 0.0	- 100.0	0.7 1.2
	100.0	100.0	100.0	100.0	100.0	100.0	100.0	100.0	100.0	100.0		100.0
TOTAL	89.2 51.1	2.5 1.4	50.4 28.9	0.2 0.1	4.0 2.3	10.0 5.7	12.7 7.3	0.5 0.3	5.0 2.9	0.1 0.0	- 100.0	174.7 174.7

NICARAGUA: ESTRUCTURA DE LAS EXPORTACIONES SEGUN SECCIONES DE LA CUCI Y ZONAS COPARTICIPES, 1971
(Estructuras por secciones y zonas en porcentajes. Totales fob en millones de dolares)

Cuadro 29 (continuación)

ZONAS COPARTICIPES	SECCIONES										TOTAL	
	0	1	2	3	4	5	6	7	8	9		
ALADI	0.0	0.0	0.1	0.0	9.4	4.5	0.0	0.0	0.0	0.0	-	0.5
	0.0	0.0	8.4	0.0	37.3	54.2	0.0	0.0	0.1	0.0	100.0	1.0
MCCA	14.9	10.1	6.4	100.0	90.6	91.1	91.1	98.7	97.6	0.9	-	25.8
	29.0	0.6	7.5	0.8	7.3	22.2	24.5	1.2	6.7	0.0	100.0	47.3
CARICOM	0.0	0.0	2.1	0.0	0.0	0.0	0.0	0.2	0.0	0.0	-	0.7
	2.2	0.0	97.6	0.0	0.0	0.0	0.0	0.1	0.1	0.0	100.0	1.2
OCDE	84.9	89.9	80.9	0.0	0.0	1.0	6.5	0.0	1.0	98.2	-	69.3
	61.5	2.0	35.6	0.0	0.0	0.1	0.7	0.0	0.0	0.1	100.0	127.1
EE.UU.	63.1	87.5	5.9	0.0	0.0	0.2	5.1	0.0	1.0	42.0	-	35.2
	89.8	3.8	5.1	0.0	0.0	0.0	1.0	0.0	0.1	0.1	100.0	64.6
Japon	0.2	0.0	58.2	0.0	0.0	0.0	0.2	0.0	0.0	55.4	-	17.9
	0.4	0.0	99.3	0.0	0.0	0.0	0.1	0.0	0.0	0.2	100.0	32.8
Resto	21.7	2.3	16.8	0.0	0.0	0.8	1.2	0.0	0.0	0.9	-	16.2
	67.3	0.2	31.7	0.0	0.0	0.3	0.5	0.0	0.0	0.0	100.0	29.7
CAME	0.0	0.0	0.0	0.0	0.0	0.0	0.0	0.0	0.0	0.0	-	0.0
	0.0	0.0	0.0	0.0	0.0	0.0	0.0	0.0	0.0	0.0	100.0	0.0
Asia	0.0	0.0	9.7	0.0	0.0	0.0	0.0	0.0	0.0	0.0	-	3.0
	0.1	0.0	99.9	0.0	0.0	0.0	0.0	0.0	0.0	0.0	100.0	5.4
Africa	0.0	0.0	0.0	0.0	0.0	0.0	0.0	0.0	0.0	0.0	-	0.0
	100.0	0.0	0.0	0.0	0.0	0.0	0.0	0.0	0.0	0.0	100.0	0.0
Resto del mundo	0.1	0.0	0.8	0.0	0.0	3.4	2.4	1.2	1.3	0.9	-	0.7
	9.7	0.1	32.9	0.0	0.0	30.1	23.4	0.5	3.2	0.1	100.0	1.3
	100.0	100.0	100.0	100.0	100.0	100.0	100.0	100.0	100.0	100.0		100.0
TOTAL	92.1	2.8	56.0	0.4	3.8	11.5	12.7	0.6	3.2	0.1	-	183.4
	50.2	1.5	30.5	0.2	2.1	6.3	6.9	0.3	1.8	0.1	100.0	183.4

NICARAGUA: ESTRUCTURA DE LAS EXPORTACIONES SEGUN SECCIONES DE LA CUCI Y ZONAS COPARTICIPES, 1972
(Estructuras por secciones y zonas en porcentajes. Totales fob en millones de dolares)

Cuadro 29 (continuación)

ZONAS COPARTICIPES	SECCIONES										TOTAL	
	0	1	2	3	4	5	6	7	8	9		
ALADI	0.5	0.0	0.4	0.0	20.2	0.4	0.0	0.0	0.1	0.0	-	0.7
	30.0	0.0	18.4	0.0	48.5	2.9	0.1	0.0	0.1	0.0	100.0	1.8
MCCA	13.1	5.6	5.4	100.0	58.6	97.3	86.1	92.9	96.1	0.0	-	22.8
	28.0	0.4	7.9	3.2	4.6	23.8	24.7	1.0	6.4	0.0	100.0	56.2
CARICOM	0.1	0.0	1.2	0.0	0.0	0.0	0.0	0.0	0.0	0.0	-	0.4
	7.8	0.0	91.5	0.0	0.0	0.0	0.7	0.0	0.0	0.0	100.0	1.1
OCDE	82.2	93.6	79.9	0.0	21.2	0.7	11.8	0.0	2.4	97.9	-	69.4
	57.5	2.4	38.3	0.0	0.5	0.1	1.1	0.0	0.1	0.1	100.0	170.9
EE.UU.	57.4	86.8	8.9	0.0	13.3	0.5	8.9	0.0	2.3	21.1	-	33.2
	83.8	4.6	8.9	0.0	0.7	0.1	1.8	0.0	0.1	0.0	100.0	81.9
Japon	0.1	0.0	54.7	0.0	0.0	0.0	0.0	0.0	0.1	76.8	-	18.2
	0.1	0.0	99.6	0.0	0.0	0.0	0.0	0.0	0.0	0.2	100.0	44.9
Resto	24.8	6.8	16.3	0.0	7.9	0.2	2.9	0.0	0.1	0.0	-	17.9
	67.1	0.7	30.3	0.0	0.8	0.1	1.1	0.0	0.0	0.0	100.0	44.1
CAME	0.0	0.0	2.0	0.0	0.0	0.0	0.0	0.0	0.0	0.0	-	0.7
	0.0	0.0	100.0	0.0	0.0	0.0	0.0	0.0	0.0	0.0	100.0	1.7
Asia	3.0	0.0	8.7	0.0	0.0	0.0	0.3	0.0	0.1	0.0	-	4.4
	33.7	0.0	65.9	0.0	0.0	0.0	0.4	0.0	0.0	0.0	100.0	10.8
Africa	0.7	0.0	0.3	0.0	0.0	0.0	0.0	0.0	0.0	0.0	-	0.4
	79.7	0.0	20.3	0.0	0.0	0.0	0.0	0.0	0.0	0.0	100.0	1.1
Resto del mundo	0.3	0.9	2.1	0.0	0.0	1.7	1.8	7.1	1.3	2.1	-	1.1
	13.0	1.4	63.0	0.0	0.0	8.5	10.7	1.6	1.8	0.1	100.0	2.7
	100.0	100.0	100.0	100.0	100.0	100.0	100.0	100.0	100.0	100.0		100.0
TOTAL	119.5	4.3	81.8	1.8	4.4	13.7	16.1	0.6	3.8	0.1	-	246.2
	48.5	1.8	33.2	0.7	1.8	5.6	6.6	0.2	1.5	0.1	100.0	246.2

NICARAGUA: ESTRUCTURA DE LAS EXPORTACIONES SEGUN SECCIONES DE LA CUCI Y ZONAS COPARTICIPES, 1973
(Estructuras por secciones y zonas en porcentajes. Totales fob en millones de dólares)

Cuadro 29 (continuación)

ZONAS COPARTICIPES	SECCIONES										TOTAL	
	0	1	2	3	4	5	6	7	8	9		
ALADI	0.3	1.4	2.1	0.0	0.0	0.0	0.3	0.0	0.0	1.1	-	0.8
	18.6	2.4	76.1	0.0	0.0	0.4	2.4	0.0	0.0	0.0	100.0	2.3
NCCA	8.9	11.0	4.7	99.9	84.0	83.9	90.0	94.8	90.2	1.1	-	21.9
	19.7	0.7	6.7	2.3	7.3	29.7	27.1	1.5	5.0	0.0	100.0	60.2
CARICOM	0.1	0.0	0.6	0.0	0.0	0.0	0.0	0.0	0.0	0.0	-	0.2
	15.5	0.0	84.2	0.0	0.0	0.3	0.0	0.0	0.0	0.0	100.0	0.6
OCDE	88.1	84.8	68.9	0.1	16.0	14.7	7.6	1.2	9.4	97.8	-	67.9
	63.2	1.9	31.9	0.0	0.5	1.7	0.7	0.0	0.2	0.0	100.0	186.6
EE.UU.	60.6	80.1	8.8	0.1	0.0	2.7	4.3	0.2	9.2	6.5	-	34.1
	86.6	3.5	8.1	0.0	0.0	0.6	0.8	0.0	0.3	0.0	100.0	93.6
Japon	0.1	0.0	39.0	0.0	6.1	0.0	0.3	0.0	0.2	86.0	-	12.5
	0.2	0.0	98.4	0.0	0.9	0.0	0.1	0.0	0.0	0.2	100.0	34.2
Resto	27.4	4.8	21.1	0.0	10.0	12.0	3.0	1.0	0.0	5.4	-	21.4
	62.4	0.3	31.1	0.0	0.9	4.4	0.9	0.0	0.0	0.0	100.0	58.7
CAME	1.2	0.0	3.5	0.0	0.0	0.0	0.0	0.0	0.0	0.0	-	1.7
	34.7	0.0	65.3	0.0	0.0	0.0	0.0	0.0	0.0	0.0	100.0	4.6
Asia	0.1	0.0	19.0	0.0	0.0	0.0	0.2	0.0	0.0	0.0	-	6.0
	0.8	0.0	98.9	0.0	0.0	0.1	0.3	0.0	0.0	0.0	100.0	16.5
Africa	0.0	0.0	0.2	0.0	0.0	0.0	0.0	0.0	0.0	0.0	-	0.1
	18.0	0.0	82.0	0.0	0.0	0.0	0.0	0.0	0.0	0.0	100.0	0.2
Resto del mundo	1.3	2.8	1.1	0.0	0.0	1.2	1.9	4.0	0.5	0.0	-	1.3
	51.0	3.3	26.7	0.0	0.0	7.5	10.1	1.1	0.5	0.0	100.0	3.5
	100.0	100.0	100.0	100.0	100.0	100.0	100.0	100.0	100.0	100.0	-	100.0
TOTAL	133.8	4.1	86.3	1.4	5.2	21.3	18.1	0.9	3.4	0.1	-	274.6
	48.7	1.5	31.4	0.5	1.9	7.8	6.6	0.3	1.2	0.0	100.0	274.6

NICARAGUA: ESTRUCTURA DE LAS EXPORTACIONES SEGUN SECCIONES DE LA CUCI Y ZONAS COPARTICIPES, 1974
(Estructuras por secciones y zonas en porcentajes. Totales fob en millones de dolares)

Cuadro 29 (continuación)

ZONAS COPARTICIPES	SECCIONES										TOTAL	
	0	1	2	3	4	5	6	7	8	9		
ALADI	0.0	1.2	3.1	0.0	0.0	2.4	0.0	0.1	0.2	8.6	-	1.6
	0.9	1.1	83.4	0.0	0.0	14.3	0.0	0.0	0.2	0.2	100.0	6.2
MCCA	14.2	8.7	3.2	98.4	58.2	87.0	89.6	90.1	84.6	0.0	-	24.3
	19.0	0.5	6.0	1.7	5.0	34.9	25.4	1.4	6.0	0.0	100.0	91.5
CARICOM	0.1	0.0	0.3	0.0	5.3	0.0	0.0	0.0	0.0	0.0	-	0.3
	13.2	0.0	48.8	0.0	37.9	0.0	0.0	0.0	0.0	0.0	100.0	1.1
OCDE	84.8	89.9	63.1	1.6	36.5	9.7	8.8	7.2	14.8	91.4	-	59.7
	46.0	2.2	47.4	0.0	1.3	1.6	1.0	0.0	0.4	0.0	100.0	225.0
EE.UU.	44.4	82.4	6.0	1.6	0.0	1.8	6.6	6.1	11.5	12.9	-	19.1
	75.2	6.2	14.2	0.0	0.0	0.9	2.4	0.1	1.0	0.0	100.0	72.2
Japon	0.1	0.4	21.2	0.0	0.0	0.0	0.3	0.0	0.0	61.2	-	9.6
	0.2	0.1	99.3	0.0	0.0	0.0	0.2	0.0	0.0	0.2	100.0	36.1
Resto	40.3	7.1	35.9	0.0	36.5	7.8	1.9	1.1	3.2	17.2	-	31.0
	42.1	0.3	52.0	0.0	2.5	2.5	0.4	0.0	0.2	0.0	100.0	116.7
CAME	0.0	0.0	2.2	0.0	0.0	0.0	0.0	0.0	0.0	0.0	-	1.0
	0.2	0.0	99.8	0.0	0.0	0.0	0.0	0.0	0.0	0.0	100.0	3.7
Asia	0.0	0.0	25.3	0.0	0.0	0.0	0.0	0.0	0.0	0.0	-	11.4
	0.1	0.0	99.9	0.0	0.0	0.0	0.0	0.0	0.0	0.0	100.0	42.9
Africa	0.0	0.0	1.1	0.0	0.0	0.0	0.0	0.0	0.0	0.0	-	0.5
	0.0	0.0	99.7	0.0	0.0	0.3	0.0	0.0	0.0	0.0	100.0	1.9
Resto del mundo	0.8	0.2	1.7	0.0	0.0	0.9	1.6	2.6	0.5	0.0	-	1.2
	20.0	0.2	61.9	0.0	0.0	7.4	9.0	0.8	0.7	0.0	100.0	4.6
	100.0	100.0	100.0	100.0	100.0	100.0	100.0	100.0	100.0	100.0	-	100.0
TOTAL	122.0	5.4	169.3	1.6	7.9	36.7	26.0	1.4	6.5	0.1	-	377.0
	32.4	1.4	44.9	0.4	2.1	9.7	6.9	0.4	1.7	0.0	100.0	377.0

NICARAGUA: ESTRUCTURA DE LAS EXPORTACIONES SEGUN SECCIONES DE LA CUCI Y ZONAS COPARTICIPES, 1975
(Estructuras por secciones y zonas en porcentajes. Totales fob en millones de dolares)

Cuadro 29 (continuación)

ZONAS COPARTICIPES	SECCIONES										TOTAL	
	0	1	2	3	4	5	6	7	8	9		
ALADI	0.0	0.0	0.6	0.0	0.0	3.5	0.0	0.0	0.0	0.0	-	0.5
	2.7	0.0	37.4	0.0	0.0	59.7	0.1	0.0	0.1	0.0	100.0	1.8
NCCA	13.2	9.2	4.7	98.6	68.5	93.4	85.2	98.5	83.8	0.0	-	24.9
	24.5	0.6	6.1	1.5	6.3	31.2	22.5	1.7	5.5	0.0	100.0	92.4
CARICOM	0.1	0.0	0.5	0.0	0.0	0.9	0.0	0.0	0.0	0.0	-	0.3
	13.0	0.0	59.2	0.0	0.0	27.1	0.7	0.0	0.0	0.0	100.0	1.0
OCDE	83.7	90.6	74.0	1.4	31.5	1.8	13.6	1.4	15.7	98.2	-	66.3
	58.5	2.2	36.1	0.0	1.1	0.2	1.3	0.0	0.4	0.1	100.0	246.0
EE.UU.	49.9	80.4	5.6	1.4	24.9	1.5	11.5	0.0	14.2	52.3	-	27.9
	82.7	4.6	6.4	0.0	2.0	0.5	2.7	0.0	0.8	0.2	100.0	103.8
Japon	0.9	0.0	39.1	0.0	0.0	0.0	0.0	0.0	0.0	37.5	-	13.1
	3.3	0.0	96.4	0.0	0.0	0.0	0.0	0.0	0.0	0.3	100.0	48.7
Resto	32.8	10.2	29.3	0.0	6.7	0.3	2.1	1.4	1.5	8.4	-	25.2
	60.3	0.7	37.6	0.0	0.6	0.1	0.6	0.0	0.1	0.0	100.0	93.5
CAME	0.7	0.0	0.0	0.0	0.0	0.0	0.0	0.0	0.0	0.0	-	0.3
	99.6	0.0	0.4	0.0	0.0	0.0	0.0	0.0	0.0	0.0	100.0	1.1
Asia	0.0	0.0	18.6	0.0	0.0	0.0	0.2	0.0	0.0	0.0	-	6.0
	0.2	0.0	99.5	0.0	0.0	0.0	0.3	0.0	0.0	0.0	100.0	22.4
Africa	2.3	0.1	0.1	0.0	0.0	0.0	0.0	0.0	0.0	0.0	-	1.1
	95.4	0.1	4.3	0.0	0.0	0.2	0.0	0.0	0.0	0.0	100.0	4.1
Resto del mundo	0.1	0.1	1.5	0.0	0.0	0.5	0.9	0.1	0.5	1.8	-	0.7
	6.2	0.3	75.8	0.0	0.0	6.6	9.5	0.1	1.3	0.2	100.0	2.4
	100.0	100.0	100.0	100.0	100.0	100.0	100.0	100.0	100.0	100.0	-	100.0
TOTAL	172.0	5.9	120.0	1.4	8.5	30.9	24.4	1.6	6.1	0.3	-	371.2
	46.3	1.6	32.3	0.4	2.3	8.3	6.6	0.4	1.6	0.1	100.0	371.2

NICARAGUA: ESTRUCTURA DE LAS EXPORTACIONES SEGUN SECCIONES DE LA CUCI Y ZONAS COPARTICIPES, 1976
(Estructuras por secciones y zonas en porcentajes. Totales fob en millones de dolares)

Cuadro 29 (continuación)

ZONAS COPARTICIPES	SECCIONES										TOTAL	
	0	1	2	3	4	5	6	7	8	9		
ALADI	0.1	0.1	3.9	0.0	0.0	3.1	0.0	0.8	0.3	0.0	-	1.5
	3.1	0.1	79.6	0.0	0.0	16.6	0.1	0.3	0.3	0.0	100.0	7.9
MCCA	9.4	6.4	4.5	97.8	93.8	91.6	86.3	93.8	74.4	0.0	-	21.9
	21.9	0.4	6.1	1.8	4.9	32.8	24.1	2.2	5.8	0.0	100.0	117.8
CARICOM	0.1	0.0	0.4	0.0	0.0	0.0	0.0	0.0	0.0	0.0	-	0.2
	21.9	0.0	77.4	0.0	0.0	0.0	0.7	0.0	0.0	0.0	100.0	0.8
OCDE	89.9	93.1	59.5	2.0	6.2	4.0	11.8	2.3	24.3	100.0	-	66.5
	68.9	2.0	26.7	0.0	0.1	0.5	1.1	0.0	0.6	0.1	100.0	358.1
EE.UU.	53.2	82.1	4.6	2.0	6.2	3.4	9.1	2.0	23.1	42.6	-	31.0
	87.5	3.8	4.4	0.0	0.2	0.9	1.8	0.0	1.3	0.1	100.0	167.1
Japon	2.0	0.2	40.3	0.0	0.0	0.0	0.0	0.0	0.0	30.2	-	13.1
	7.7	0.0	92.1	0.0	0.0	0.0	0.0	0.0	0.0	0.2	100.0	70.3
Resto	34.6	10.8	14.6	0.0	0.0	0.6	2.7	0.3	1.2	27.1	-	22.4
	78.8	0.7	19.4	0.0	0.0	0.2	0.7	0.0	0.1	0.1	100.0	120.7
CANE	0.0	0.0	3.0	0.0	0.0	0.0	0.0	0.0	0.0	0.0	-	0.9
	0.0	0.0	100.0	0.0	0.0	0.0	0.0	0.0	0.0	0.0	100.0	4.8
Asia	0.0	0.0	25.9	0.0	0.0	0.0	0.1	0.2	0.0	0.0	-	7.7
	0.1	0.0	99.8	0.0	0.0	0.0	0.0	0.0	0.0	0.0	100.0	41.7
Africa	0.0	0.0	1.8	0.0	0.0	0.0	0.0	0.0	0.0	0.0	-	0.5
	0.0	0.0	100.0	0.0	0.0	0.0	0.0	0.0	0.0	0.0	100.0	2.9
Resto del mundo	0.6	0.3	1.0	0.2	0.0	1.3	1.8	3.0	1.0	0.0	-	0.8
	34.8	0.6	35.3	0.1	0.0	12.4	12.9	1.9	2.1	0.0	100.0	4.5
	100.0	100.0	100.0	100.0	100.0	100.0	100.0	100.0	100.0	100.0		100.0
TOTAL	274.6	7.6	160.6	2.1	6.1	42.2	32.9	2.8	9.2	0.4	-	538.5
	51.0	1.4	29.8	0.4	1.1	7.8	6.1	0.5	1.7	0.1	100.0	538.5

NICARAGUA: ESTRUCTURA DE LAS EXPORTACIONES SEGUN SECCIONES DE LA CUCI Y ZONAS COPARTICIPES, 1977
(Estructuras por secciones y zonas en porcentajes. Totales fob en millones de dolares)

Cuadro 29 (continuación)

ZONAS COPARTICIPES	SECCIONES										TOTAL	
	0	1	2	3	4	5	6	7	8	9		
ALADI	2.3	0.1	4.9	0.0	0.0	0.4	0.0	0.0	0.0	0.0	-	2.6
	45.4	0.0	53.3	0.0	0.0	1.3	0.0	0.0	0.0	0.0	100.0	16.5
NCCA	7.0	16.4	4.3	100.0	100.0	90.5	94.0	98.9	71.9	0.0	-	21.2
	17.3	1.0	5.8	0.9	4.1	34.5	26.4	2.9	7.1	0.0	100.0	134.0
CARICOM	0.0	0.0	0.5	0.0	0.0	0.0	0.0	0.0	0.0	0.0	-	0.1
	6.1	0.0	92.9	0.0	0.0	0.7	0.1	0.0	0.2	0.0	100.0	0.9
OCDE	90.0	82.9	53.6	0.0	0.0	7.7	4.2	0.0	27.6	100.0	-	65.0
	72.6	1.6	23.5	0.0	0.0	1.0	0.4	0.0	0.9	0.0	100.0	411.4
EE.UU.	38.5	75.0	4.1	0.0	0.0	6.9	3.4	0.0	26.0	75.0	-	23.6
	85.5	4.0	4.9	0.0	0.0	2.4	0.9	0.0	2.3	0.0	100.0	149.3
Japon	3.2	0.0	32.9	0.0	0.0	0.0	0.0	0.0	0.0	25.0	-	11.0
	15.0	0.0	84.9	0.0	0.0	0.0	0.0	0.0	0.0	0.0	100.0	69.8
Resto	48.4	8.0	16.7	0.0	0.0	0.9	0.8	0.0	1.5	0.0	-	30.4
	83.5	0.3	15.6	0.0	0.0	0.2	0.2	0.0	0.1	0.0	100.0	192.3
CAME	0.0	0.0	3.5	0.0	0.0	0.0	0.0	0.0	0.0	0.0	-	1.0
	0.0	0.0	100.0	0.0	0.0	0.0	0.0	0.0	0.0	0.0	100.0	6.3
Asia	0.6	0.0	30.7	0.0	0.0	0.0	0.0	0.0	0.0	0.0	-	9.1
	3.5	0.0	96.5	0.0	0.0	0.0	0.0	0.0	0.0	0.0	100.0	57.4
Africa	0.0	0.0	1.9	0.0	0.0	0.0	0.0	0.0	0.0	0.0	-	0.6
	0.0	0.0	99.9	0.0	0.0	0.0	0.1	0.0	0.0	0.0	100.0	3.5
Resto del mundo	0.1	0.5	0.6	0.0	0.0	1.3	1.8	1.1	0.5	0.0	-	0.5
	12.5	1.4	38.2	0.0	0.0	22.3	22.0	1.4	2.2	0.0	100.0	3.1
	100.0	100.0	100.0	100.0	100.0	100.0	100.0	100.0	100.0	100.0	-	100.0
TOTAL	332.0	7.9	180.4	1.2	5.5	51.1	37.6	3.9	13.2	0.1	-	633.0
	52.4	1.3	28.5	0.2	0.9	8.1	5.9	0.6	2.1	0.0	100.0	633.0

NICARAGUA: ESTRUCTURA DE LAS EXPORTACIONES SEGUN SECCIONES DE LA CUCI Y ZONAS COPARTICIPES, 1978
(Estructuras por secciones y zonas en porcentajes. Totales fob en millones de dolares)

Cuadro 29 (continuación)

ZONAS COPARTICIPES	SECCIONES										TOTAL	
	0	1	2	3	4	5	6	7	8	9		
ALADI	0.0 3.4	0.2 0.5	0.4 20.5	0.0 0.0	17.5 51.7	1.3 23.6	0.0 0.3	0.0 0.0	0.0 0.0	0.0 0.0	- 100.0	0.5 2.9
MCCA	7.2 17.1	29.0 1.4	4.3 4.9	100.0 0.8	81.2 4.8	95.0 33.5	89.9 26.2	98.3 3.5	95.5 7.8	0.0 0.0	- 100.0	22.9 146.3
CARICOM	0.1 48.7	0.0 0.0	0.1 41.5	0.0 0.0	0.0 0.0	0.1 6.0	0.0 3.6	0.0 0.0	0.0 0.2	0.0 0.0	- 100.0	0.1 0.6
OCDE	92.0 79.3	69.9 1.3	44.5 18.2	0.0 0.0	1.2 0.0	1.4 0.2	8.2 0.9	0.0 0.0	4.2 0.1	0.0 0.0	- 100.0	62.9 402.2
EE.UU.	40.5 89.7	65.8 3.1	4.4 4.6	0.0 0.0	0.0 0.0	1.1 0.4	7.8 2.1	0.0 0.0	2.7 0.2	0.0 0.0	- 100.0	24.5 156.7
Japon	4.1 25.3	0.0 0.0	25.5 74.7	0.0 0.0	0.0 0.0	0.0 0.0	0.0 0.0	0.0 0.0	0.0 0.0	0.0 0.0	- 100.0	8.8 56.1
Resto	47.4 86.8	4.1 0.2	14.6 12.7	0.0 0.0	1.2 0.1	0.3 0.1	0.4 0.1	0.0 0.0	1.5 0.1	0.0 0.0	- 100.0	29.6 189.4
CAME	0.3 98.4	0.0 0.0	0.0 0.0	0.0 0.0	0.0 0.0	0.0 0.0	0.0 1.6	0.0 0.0	0.0 0.0	0.0 0.0	- 100.0	0.2 1.1
Asia	0.1 0.6	0.0 0.0	49.9 99.4	0.0 0.0	0.0 0.0	0.0 0.0	0.0 0.0	0.0 0.0	0.0 0.0	0.0 0.0	- 100.0	12.9 82.6
Africa	0.0 0.0	0.0 0.0	0.0 0.0	0.0 0.0	0.0 0.0	0.0 0.0	0.0 0.0	0.0 0.0	0.0 0.0	0.0 0.0	- 100.0	0.0 0.0
Resto del mundo	0.2 16.2	0.9 1.7	0.8 33.3	0.0 0.0	0.1 0.1	2.2 27.5	1.8 18.4	1.7 2.1	0.3 0.8	0.0 0.0	- 100.0	0.6 4.1
	100.0	100.0	100.0	100.0	100.0	100.0	100.0	100.0	100.0	100.0		100.0
TOTAL	346.7 54.2	7.3 1.1	164.6 25.7	1.1 0.2	8.7 1.4	51.6 8.1	42.6 6.7	5.2 0.8	11.9 1.9	0.0 0.0	- 100.0	639.8 639.8

NICARAGUA: ESTRUCTURA DE LAS EXPORTACIONES SEGUN SECCIONES DE LA CUCI Y ZONAS COPARTICIPES, 1979
(Estructuras por secciones y zonas en porcentajes. Totales fob en millones de dolares)

Cuadro 29 (continuación)

ZONAS COPARTICIPES	SECCIONES										TOTAL	
	0	1	2	3	4	5	6	7	8	9		
ALADI	0.0	0.5	0.3	0.0	0.0	8.9	0.2	0.0	0.0	0.0	-	0.6
	0.9	0.7	14.9	0.0	0.0	82.3	1.2	0.0	0.0	0.0	100.0	3.4
MCCA	5.5	29.3	2.4	100.0	100.0	87.4	87.3	99.8	97.4	0.0	-	16.1
	20.3	1.6	4.1	5.2	4.6	30.3	23.2	3.5	7.2	0.0	100.0	90.2
CARICOM	0.0	0.0	0.1	0.0	0.0	0.0	0.0	0.0	0.0	0.0	-	0.0
	30.5	0.0	69.1	0.0	0.0	0.0	0.4	0.0	0.0	0.0	100.0	0.2
OCDE	94.3	69.8	39.9	0.0	0.0	0.8	11.2	0.0	2.4	0.0	-	67.6
	82.3	0.9	15.9	0.0	0.0	0.1	0.7	0.0	0.0	0.0	100.0	378.9
EE.UU.	54.0	69.2	1.4	0.0	0.0	0.2	10.6	0.0	2.4	0.0	-	33.3
	95.6	1.8	1.2	0.0	0.0	0.0	1.4	0.0	0.1	0.0	100.0	186.9
Japon	2.8	0.0	14.1	0.0	0.0	0.0	0.0	0.0	0.0	0.0	-	5.4
	30.1	0.0	69.9	0.0	0.0	0.0	0.0	0.0	0.0	0.0	100.0	30.4
Resto	37.5	0.6	24.4	0.0	0.0	0.7	0.6	0.0	0.0	0.0	-	28.8
	76.9	0.0	22.9	0.0	0.0	0.1	0.1	0.0	0.0	0.0	100.0	161.5
CAME	0.0	0.0	0.0	0.0	0.0	0.0	0.0	0.0	0.0	0.0	-	0.0
	0.0	0.0	0.0	0.0	0.0	0.0	0.0	0.0	0.0	0.0	100.0	0.0
Asia	0.1	0.0	56.8	0.0	0.0	0.0	0.0	0.0	0.0	0.0	-	15.4
	0.3	0.0	99.7	0.0	0.0	0.0	0.0	0.0	0.0	0.0	100.0	86.2
África	0.0	0.0	0.0	0.0	0.0	0.0	0.0	0.0	0.0	0.0	-	0.0
	0.0	0.0	0.0	0.0	0.0	0.0	0.0	0.0	0.0	0.0	100.0	0.0
Resto del mundo	0.1	0.5	0.4	0.0	0.0	2.9	1.3	0.2	0.1	0.0	-	0.4
	8.3	1.1	29.6	0.0	0.0	44.7	15.5	0.3	0.4	0.0	100.0	2.0
	100.0	100.0	100.0	100.0	100.0	100.0	100.0	100.0	100.0	100.0	-	100.0
TOTAL	330.7	4.9	151.3	4.7	4.2	31.3	24.0	3.1	6.7	0.0	-	560.8
	59.0	0.9	27.0	0.8	0.7	5.6	4.3	0.6	1.2	0.0	100.0	560.8

NICARAGUA: ESTRUCTURA DE LAS EXPORTACIONES SEGUN SECCIONES DE LA CUCI Y ZONAS COPARTICIPES, 1980
(Estructuras por secciones y zonas en porcentajes. Totales fob en millones de dolares)

Cuadro 29 (continuación)

ZONAS COPARTICIPES	SECCIONES										TOTAL	
	0	1	2	3	4	5	6	7	8	9		
ALADI	0.0	0.0	0.2	0.0	0.0	0.6	0.0	0.0	0.2	0.0	-	0.1
	0.0	0.0	30.7	0.0	0.0	65.8	0.0	0.0	3.5	0.0	100.0	0.3
MCCA	3.1	39.9	8.0	87.3	100.0	89.6	81.0	95.7	99.2	0.0	-	18.2
	12.3	1.7	4.4	11.9	0.0	38.6	21.9	2.5	6.8	0.0	100.0	75.4
CARICOM	0.0	0.0	0.0	0.0	0.0	0.0	0.0	0.0	0.0	0.0	-	0.0
	86.7	0.0	13.3	0.0	0.0	0.0	0.0	0.0	0.0	0.0	100.0	0.1
OCDE	92.3	59.9	84.7	0.0	0.0	7.1	18.0	0.0	0.4	0.0	-	77.1
	86.6	0.6	11.0	0.0	0.0	0.7	1.2	0.0	0.0	0.0	100.0	319.0
EE.UU.	50.5	59.4	7.6	0.0	0.0	3.5	14.5	0.0	0.3	0.0	-	38.7
	94.3	1.2	2.0	0.0	0.0	0.7	1.8	0.0	0.0	0.0	100.0	160.3
Japon	1.7	0.0	18.2	0.0	0.0	0.3	0.0	0.0	0.0	0.0	-	3.1
	40.2	0.0	59.0	0.0	0.0	0.8	0.0	0.0	0.0	0.0	100.0	12.8
Resto	40.1	0.5	58.9	0.0	0.0	3.3	3.5	0.0	0.1	0.0	-	35.3
	82.1	0.0	16.7	0.0	0.0	0.7	0.5	0.0	0.0	0.0	100.0	146.0
CAME	4.0	0.0	0.0	0.0	0.0	0.0	0.0	0.0	0.0	0.0	-	2.9
	100.0	0.0	0.0	0.0	0.0	0.0	0.0	0.0	0.0	0.0	100.0	12.1
Asia	0.0	0.0	6.5	0.0	0.0	0.2	0.0	0.0	0.0	0.0	-	0.7
	0.0	0.0	98.1	0.0	0.0	1.9	0.0	0.0	0.0	0.0	100.0	2.7
Africa	0.0	0.0	0.0	0.0	0.0	0.0	0.0	0.0	0.0	0.0	-	0.0
	0.0	0.0	0.0	0.0	0.0	0.0	0.0	0.0	0.0	0.0	100.0	0.0
Resto del mundo	0.5	0.2	0.5	12.7	0.0	2.5	1.0	4.3	0.2	0.0	-	1.0
	35.7	0.1	5.5	31.9	0.0	19.5	5.1	2.0	0.2	0.0	100.0	4.1
	100.0	100.0	100.0	100.0	100.0	100.0	100.0	100.0	100.0	100.0	-	100.0
TOTAL	299.1	3.1	41.3	10.3	0.0	32.4	20.4	1.9	5.2	0.0	-	413.8
	72.3	0.8	10.0	2.5	0.0	7.8	4.9	0.5	1.3	0.0	100.0	413.8

NICARAGUA: ESTRUCTURA DE LAS EXPORTACIONES SEGUN SECCIONES DE LA CUCI Y ZONAS COPARTICIPES, 1981
(Estructuras por secciones y zonas en porcentajes. Totales fob en millones de dolares)

Cuadro 29 (continuación)

ZONAS COPARTICIPES	SECCIONES										TOTAL	
	0	1	2	3	4	5	6	7	8	9		
ALADI	3.3	0.0	0.2	0.0	0.0	5.1	0.0	0.0	0.4	0.0	-	2.3
	83.8	0.0	2.4	0.0	0.0	13.6	0.0	0.0	0.2	0.0	100.0	10.8
MCCA	5.7	40.1	1.2	85.2	100.0	89.9	84.7	82.3	96.9	100.0	-	14.9
	22.2	3.4	2.2	11.2	0.7	36.5	14.8	1.3	7.6	0.0	100.0	70.9
CARICOM	0.0	0.0	0.0	0.0	0.0	0.0	0.0	0.0	0.0	0.0	-	0.0
	100.0	0.0	0.0	0.0	0.0	0.0	0.0	0.0	0.0	0.0	100.0	0.1
OCDE	80.1	59.9	58.6	0.9	0.0	1.6	10.7	5.7	1.3	0.0	-	64.5
	72.4	1.2	25.8	0.0	0.0	0.2	0.4	0.0	0.0	0.0	100.0	306.9
EE.UU.	46.8	58.4	1.1	0.8	0.0	0.0	2.6	5.5	0.9	0.0	-	28.4
	95.9	2.6	1.1	0.1	0.0	0.0	0.2	0.0	0.0	0.0	100.0	135.3
Japon	1.3	0.0	38.3	0.0	0.0	1.2	0.0	0.0	0.0	0.0	-	11.7
	6.6	0.0	92.8	0.0	0.0	0.6	0.0	0.0	0.0	0.0	100.0	55.7
Resto	32.0	1.5	19.1	0.1	0.0	0.4	8.0	0.2	0.4	0.0	-	24.3
	76.6	0.1	22.3	0.0	0.0	0.1	0.9	0.0	0.0	0.0	100.0	115.9
CAME	10.1	0.0	0.1	0.6	0.0	0.0	0.0	0.0	0.0	0.0	-	5.9
	99.4	0.0	0.4	0.2	0.0	0.0	0.0	0.0	0.0	0.0	100.0	28.3
Asia	0.0	0.0	38.6	0.0	0.0	0.0	0.0	0.0	0.0	0.0	-	11.0
	0.1	0.0	99.9	0.0	0.0	0.0	0.0	0.0	0.0	0.0	100.0	52.2
Africa	0.0	0.0	0.0	0.0	0.0	0.0	0.0	0.0	0.0	0.0	-	0.0
	0.0	0.0	0.0	0.0	0.0	0.0	0.0	0.0	0.0	0.0	100.0	0.0
Resto del mundo	0.8	0.0	1.3	13.3	0.0	3.4	4.5	12.0	1.3	0.0	-	1.4
	30.9	0.0	25.7	18.0	0.0	14.2	8.1	1.9	1.1	0.0	100.0	6.9
	100.0	100.0	100.0	100.0	100.0	100.0	100.0	100.0	100.0	100.0	-	100.0
TOTAL	277.3	6.1	135.0	9.3	0.5	28.8	12.4	1.1	5.6	0.0	-	476.0
	58.3	1.3	28.4	1.9	0.1	6.0	2.6	0.2	1.2	0.0	100.0	476.0

NICARAGUA: ESTRUCTURA DE LAS EXPORTACIONES SEGUN SECCIONES DE LA CUCI Y ZONAS COPARTICIPES, 1982
(Estructuras por secciones y zonas en porcentajes. Totales fob en millones de dolares)

Cuadro 29 (conclusión)

ZONAS COPARTICIPES	SECCIONES										TOTAL	
	0	1	2	3	4	5	6	7	8	9		
ALADI	5.6	0.7	0.3	0.2	0.0	0.3	0.0	0.0	0.9	0.0	-	3.7
	97.0	0.4	2.0	0.1	0.0	0.4	0.0	0.0	0.1	0.0	100.0	14.5
HCCA	5.8	28.0	2.9	92.3	100.0	89.3	96.4	69.8	95.4	0.0	-	13.3
	27.8	3.8	5.5	8.8	0.9	33.5	14.6	0.6	4.5	0.0	100.0	52.1
CARICOM	0.0	0.0	0.0	0.0	0.0	0.0	0.0	0.0	0.0	0.0	-	0.0
	0.0	0.0	0.0	0.0	0.0	0.0	0.0	0.0	0.0	0.0	100.0	0.0
OCDE	78.8	68.7	63.3	3.9	0.0	3.8	0.2	11.6	2.5	0.0	-	67.8
	74.5	1.8	23.3	0.1	0.0	0.3	0.0	0.0	0.0	0.0	100.0	265.0
EE.UU.	36.6	66.6	1.4	0.0	0.0	1.2	0.2	5.5	1.6	0.0	-	25.1
	93.5	4.8	1.4	0.0	0.0	0.2	0.0	0.0	0.0	0.0	100.0	97.9
Japon	1.7	0.0	41.4	0.0	0.0	1.7	0.0	0.0	0.0	0.0	-	11.5
	9.3	0.0	89.9	0.0	0.0	0.7	0.0	0.0	0.0	0.0	100.0	44.9
Resto	40.6	2.1	20.5	3.9	0.0	0.9	0.0	6.1	0.9	0.0	-	31.3
	83.1	0.1	16.4	0.2	0.0	0.1	0.0	0.0	0.0	0.0	100.0	122.1
CAME	9.5	0.3	5.3	2.6	0.0	3.4	1.9	0.0	0.0	0.0	-	7.6
	79.3	0.1	17.5	0.4	0.0	2.2	0.5	0.0	0.0	0.0	100.0	29.9
Asia	0.2	0.0	27.7	0.0	0.0	0.0	0.0	0.0	0.0	0.0	-	7.1
	1.9	0.0	98.1	0.0	0.0	0.0	0.0	0.0	0.0	0.0	100.0	27.6
Africa	0.1	0.0	0.0	0.0	0.0	0.0	0.0	0.0	0.0	0.0	-	0.0
	100.0	0.0	0.0	0.0	0.0	0.0	0.0	0.0	0.0	0.0	100.0	0.2
Resto del mundo	0.0	2.3	0.4	0.9	0.0	3.3	1.4	18.6	1.2	0.0	-	0.4
	1.3	10.6	28.5	2.9	0.0	41.6	7.4	5.7	1.9	0.0	100.0	1.5
	100.0	100.0	100.0	100.0	100.0	100.0	100.0	100.0	100.0	100.0	-	100.0
TOTAL	250.3	7.0	97.7	5.0	0.5	19.5	7.9	0.5	2.4	0.0	-	390.7
	64.1	1.8	25.0	1.3	0.1	5.0	2.0	0.1	0.6	0.0	100.0	390.7

Gráfico 29

NICARAGUA: Estructura de las
exportaciones según secciones de la CUCI
(Porcentajes)

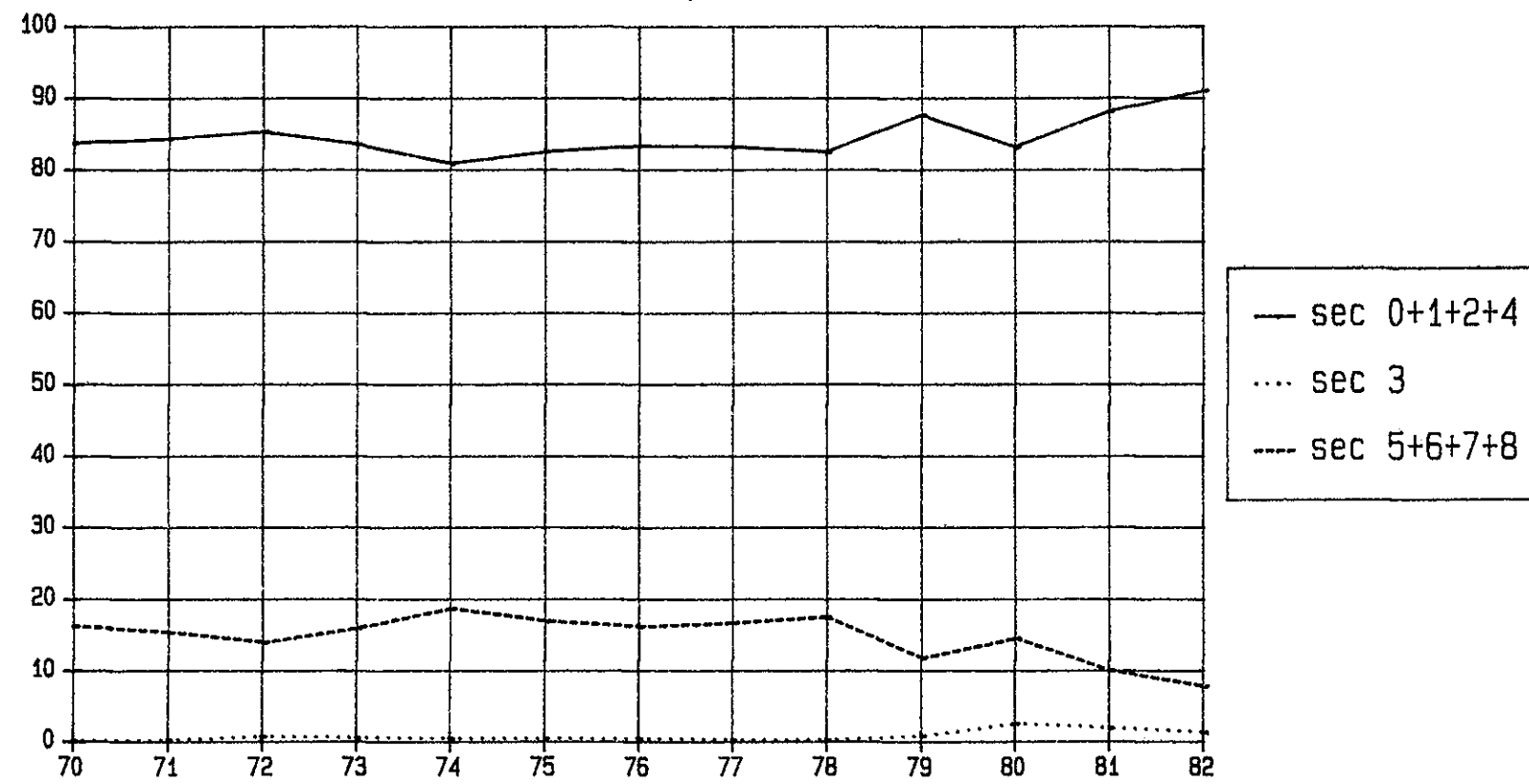

Cuadro 30
 NICARAGUA: ESTRUCTURA DE LAS IMPORTACIONES SEGUN SECCIONES DE LA CUCI Y ZONAS COPARTICIPES, 1970
 (Estructuras por secciones y zonas en porcentajes. Totales cif en millones de dolares)

ZONAS COPARTICIPES	SECCIONES										TOTAL	
	0	1	2	3	4	5	6	7	8	9		
ALADI	0.4	0.1	4.6	66.5	0.0	4.3	3.5	2.2	3.4	0.0	-	6.9
	0.4	0.0	1.3	59.1	0.0	12.5	13.6	9.0	4.1	0.0	100.0	13.6
MCCA	56.5	32.1	11.4	2.2	17.5	23.2	34.3	7.0	53.2	0.0	-	25.3
	18.0	0.8	0.9	0.5	0.6	18.2	36.2	7.6	17.2	0.0	100.0	50.0
CARICOM	0.0	0.0	0.4	0.9	0.0	0.0	0.1	0.0	0.0	0.0	-	0.1
	1.0	0.0	7.2	50.2	0.0	2.9	28.0	10.1	0.5	0.0	100.0	0.2
OCDE	42.4	31.4	78.8	12.4	82.5	64.4	61.0	89.5	38.9	100.0	-	63.7
	5.4	0.3	2.4	1.2	1.1	20.0	25.6	39.0	5.0	0.1	100.0	125.8
EE.UU.	34.3	11.8	62.0	12.1	78.4	33.7	32.5	49.5	25.1	81.3	-	36.6
	7.6	0.2	3.3	2.0	1.8	18.2	23.7	37.5	5.6	0.1	100.0	72.3
Japon	0.1	0.0	0.1	0.1	0.0	2.8	9.0	11.3	4.2	0.0	-	6.4
	0.1	0.0	0.0	0.1	0.0	8.6	37.4	48.5	5.4	0.0	100.0	12.7
Resto	8.0	19.7	16.8	0.2	4.1	27.9	19.5	28.8	9.6	18.7	-	20.6
	3.1	0.6	1.6	0.1	0.2	26.8	25.1	38.7	3.8	0.0	100.0	40.8
CANE	0.0	0.0	0.0	0.0	0.0	0.0	0.1	0.0	0.0	0.0	-	0.0
	0.0	0.0	0.0	0.0	0.0	0.0	83.7	15.1	1.2	0.0	100.0	0.1
Asia	0.2	0.0	3.3	0.1	0.0	0.1	0.4	0.1	1.2	0.0	-	0.3
	4.9	0.0	20.0	1.1	0.0	6.9	30.4	6.8	29.9	0.0	100.0	0.6
Africa	0.1	0.0	0.0	0.0	0.0	0.0	0.0	0.0	0.0	0.0	-	0.0
	65.6	0.0	0.0	0.0	0.0	0.0	21.9	12.5	0.0	0.0	100.0	0.0
Resto del mundo	0.4	36.4	1.5	18.0	0.1	7.9	0.6	1.1	3.3	0.0	-	3.7
	0.9	6.5	0.8	29.6	0.0	42.0	4.4	8.6	7.3	0.0	100.0	7.3
	100.0	100.0	100.0	100.0	100.0	100.0	100.0	100.0	100.0	100.0		100.0
TOTAL	15.9	1.3	3.9	12.0	1.6	39.0	52.7	54.8	16.1	0.1	-	197.6
	8.1	0.7	2.0	6.1	0.8	19.8	26.7	27.7	8.2	0.0	100.0	197.6

NICARAGUA: ESTRUCTURA DE LAS IMPORTACIONES SEGUN SECCIONES DE LA CUCI Y ZONAS COPARTICIPES, 1971
(Estructuras por secciones y zonas en porcentajes. Totales cif en millones de dolares)

Cuadro 30 (continuación)

ZONAS COPARTICIPES	SECCIONES										TOTAL	
	0	1	2	3	4	5	6	7	8	9		
ALADI	0.6 0.6	0.4 0.0	12.2 1.8	72.3 66.3	0.0 0.0	7.6 18.6	1.9 5.9	1.2 4.2	2.7 2.7	0.0 0.0	- 100.0	8.1 16.9
MCCA	50.4 17.4	30.2 0.9	12.6 0.6	2.1 0.6	7.5 0.3	24.3 18.9	36.8 36.4	7.1 7.7	55.1 17.3	0.0 0.0	- 100.0	25.6 53.5
CARICOM	0.0 0.4	0.0 0.0	0.0 0.0	1.0 54.9	0.0 0.0	0.2 24.2	0.0 0.0	0.1 20.2	0.0 0.4	0.0 0.0	- 100.0	0.1 0.3
OCDE	48.5 6.9	33.6 0.4	74.7 1.5	9.6 1.1	92.4 1.3	60.7 19.4	59.8 24.4	89.8 39.9	37.0 4.8	100.0 0.3	- 100.0	62.1 129.9
EE.UU.	39.4 10.4	10.6 0.2	47.3 1.7	9.3 2.1	86.8 2.4	30.6 18.2	28.8 21.9	44.7 37.0	24.1 5.8	65.1 0.3	- 100.0	33.3 69.7
Japon	0.2 0.2	0.2 0.0	0.1 0.0	0.1 0.1	0.2 0.0	2.6 6.3	12.8 39.4	14.8 49.7	4.3 4.2	0.0 0.0	- 100.0	8.2 17.2
Resto	8.9 3.8	22.8 0.8	27.4 1.6	0.2 0.1	5.5 0.2	27.6 26.7	18.2 22.5	30.3 40.7	8.6 3.4	34.9 0.3	- 100.0	20.5 43.0
CAME	0.0 0.0	0.1 0.7	0.0 0.0	0.0 0.0	0.0 0.0	0.0 1.5	0.2 91.0	0.0 0.7	0.0 6.0	0.0 0.0	- 100.0	0.1 0.1
Asia	0.1 3.0	0.0 0.0	0.1 0.3	0.4 9.8	0.1 0.2	0.1 8.9	0.4 33.1	0.1 8.9	1.4 35.8	0.0 0.0	- 100.0	0.3 0.6
Africa	0.0 36.4	0.0 0.0	0.1 18.2	0.0 0.0	0.0 0.0	0.0 9.1	0.0 18.2	0.0 18.2	0.0 0.0	0.0 0.0	- 100.0	0.0 0.0
Resto del mundo	0.3 0.8	35.7 6.8	0.3 0.1	14.7 28.8	0.0 0.0	7.1 37.3	0.9 6.0	1.7 12.1	3.8 8.2	0.0 0.0	- 100.0	3.8 7.9
	100.0	100.0	100.0	100.0	100.0	100.0	100.0	100.0	100.0	100.0		100.0
TOTAL	18.4 8.8	1.5 0.7	2.5 1.2	15.5 7.4	1.9 0.9	41.6 19.9	53.0 25.3	57.7 27.6	16.8 8.0	0.3 0.2	- 100.0	209.4 209.4

NICARAGUA: ESTRUCTURA DE LAS IMPORTACIONES SEGUN SECCIONES DE LA CUCI Y ZONAS COPARTICIPES, 1972
(Estructuras por secciones y zonas en porcentajes. Totales cif en millones de dolares)

Cuadro 30 (continuación)

ZONAS COPARTICIPES	SECCIONES									TOTAL		
	0	1	2	3	4	5	6	7	8		9	
ALADI	1.4 1.5	0.2 0.0	7.7 1.0	76.7 63.6	0.0 0.0	5.8 14.4	4.1 11.2	1.4 4.2	4.4 4.1	2.1 0.0	- 100.0	8.8 19.1
NCCA	56.4 19.8	26.0 0.8	14.1 0.6	0.6 0.1	5.5 0.2	25.5 20.0	39.9 34.2	9.1 8.5	53.2 15.9	0.0 0.0	- 100.0	27.9 60.8
CARICOM	0.0 2.5	0.0 0.0	0.0 0.0	1.7 85.4	0.0 0.0	0.1 12.1	0.0 0.0	0.0 0.0	0.0 0.0	0.0 0.0	- 100.0	0.1 0.3
OCDE	40.7 6.7	41.4 0.6	72.1 1.3	8.6 1.0	94.5 1.4	64.9 23.8	54.0 21.7	88.1 38.1	38.0 5.3	97.9 0.1	- 100.0	59.7 130.0
EE.UU.	33.7 10.4	9.9 0.3	34.9 1.2	8.2 1.9	90.0 2.6	34.0 23.5	24.0 18.1	43.6 35.5	24.3 6.4	90.4 0.2	- 100.0	31.7 69.1
Japon	0.2 0.3	0.0 0.0	0.9 0.1	0.2 0.2	0.0 0.0	3.8 10.1	13.1 37.6	15.2 47.3	4.5 4.5	0.0 0.0	- 100.0	8.3 18.1
Resto	6.8 3.4	31.5 1.3	36.3 2.0	0.3 0.1	4.5 0.2	27.0 30.1	16.9 20.6	29.2 38.4	9.2 3.9	7.8 0.0	- 100.0	19.7 42.8
CAME	0.0 0.0	0.0 0.0	0.0 0.0	0.0 0.0	0.0 0.0	0.1 6.3	0.6 77.0	0.1 11.7	0.1 5.0	0.0 0.0	- 100.0	0.2 0.4
Asia	0.3 3.8	0.0 0.0	5.7 9.7	0.0 0.0	0.0 0.0	0.7 22.0	0.6 21.6	0.6 25.3	1.4 17.7	0.0 0.0	- 100.0	0.7 1.4
Africa	0.0 21.6	0.0 0.0	0.2 10.8	0.0 0.0	0.0 0.0	0.0 32.4	0.0 24.3	0.0 10.8	0.0 0.0	0.0 0.0	- 100.0	0.0 0.0
Resto del mundo	1.2 4.7	32.4 10.4	0.2 0.1	12.5 35.4	0.0 0.0	3.1 26.7	0.8 7.1	0.6 6.4	2.9 9.3	0.0 0.0	- 100.0	2.6 5.6
	100.0	100.0	100.0	100.0	100.0	100.0	100.0	100.0	100.0	100.0		100.0
TOTAL	21.3 9.8	1.8 0.8	2.4 1.1	15.8 7.3	2.0 0.9	47.7 21.9	52.1 23.9	56.2 25.8	18.1 8.3	0.1 0.1	- 100.0	217.6 217.6

NICARAGUA: ESTRUCTURA DE LAS IMPORTACIONES SEGUN SECCIONES DE LA CUCI Y ZONAS COPARTICIPES, 1973
(Estructuras por secciones y zonas en porcentajes. Totales cif en millones de dolares)

Cuadro 30 (continuación)

ZONAS COPARTICIPES	SECCIONES										TOTAL	
	0	1	2	3	4	5	6	7	8	9		
ALADI	3.0 3.9	0.4 0.0	13.7 1.9	72.7 57.7	0.0 0.0	6.2 14.2	3.8 10.2	3.4 9.6	3.0 2.5	0.0 0.0	- 100.0	9.1 29.6
MCCA	38.6 16.2	39.0 0.4	13.0 0.6	0.5 0.1	9.3 0.2	22.9 17.2	45.7 40.6	8.9 8.4	60.0 16.2	0.2 0.0	- 100.0	27.6 89.9
CARICOM	0.0 0.1	0.0 0.0	0.0 0.0	3.3 92.3	0.0 0.0	0.1 6.4	0.0 0.8	0.0 0.0	0.0 0.4	0.0 0.0	- 100.0	0.3 0.8
OCDE	56.7 10.8	50.2 0.3	57.9 1.2	8.7 1.0	89.4 1.0	69.5 23.8	48.4 19.6	87.0 37.5	34.1 4.2	99.7 0.5	- 100.0	60.4 197.0
EE.UU.	48.9 16.4	11.9 0.1	23.4 0.9	7.1 1.5	84.4 1.7	37.6 22.5	23.3 16.6	46.8 35.3	23.2 5.0	6.9 0.1	- 100.0	34.5 112.5
Japon	0.8 1.3	0.0 0.0	0.2 0.0	1.2 1.2	0.0 0.0	1.7 4.9	8.0 27.8	16.7 61.4	3.3 3.4	0.0 0.0	- 100.0	7.1 23.0
Resto	7.0 4.3	38.4 0.6	34.3 2.3	0.4 0.1	4.9 0.2	30.3 33.3	17.0 22.1	23.5 32.5	7.6 3.0	92.8 1.6	- 100.0	18.9 61.5
CAME	0.0 0.0	0.0 0.0	0.3 2.1	0.1 2.4	0.0 0.0	0.1 12.7	0.6 71.4	0.0 5.9	0.1 5.5	0.0 0.0	- 100.0	0.2 0.6
Asia	0.3 4.2	0.0 0.0	14.8 25.9	0.0 0.0	0.0 0.0	0.2 4.6	1.0 35.5	0.4 13.5	1.6 16.3	0.0 0.0	- 100.0	0.7 2.4
Africa	0.1 53.7	0.0 0.0	0.0 0.0	0.0 0.0	0.0 0.0	0.0 1.2	0.0 38.7	0.0 5.0	0.0 1.2	0.0 0.0	- 100.0	0.0 0.1
Resto del mundo	1.4 8.9	10.3 1.9	0.3 0.2	14.7 60.4	1.3 0.5	1.0 12.3	0.4 6.2	0.3 4.6	1.2 4.9	0.1 0.0	- 100.0	1.8 5.7
	100.0	100.0	100.0	100.0	100.0	100.0	100.0	100.0	100.0	100.0		100.0
TOTAL	37.7 11.6	1.0 0.3	4.1 1.3	23.5 7.2	2.3 0.7	67.6 20.7	79.8 24.5	84.8 26.0	24.2 7.4	1.1 0.3	- 100.0	326.1 326.1

NICARAGUA: ESTRUCTURA DE LAS IMPORTACIONES SEGUN SECCIONES DE LA CUCI Y ZONAS COPARTICIPES, 1974
(Estructuras por secciones y zonas en porcentajes. Totales cif en millones de dolares)

Cuadro 30 (continuación)

ZONAS COPARTICIPES	SECCIONES										TOTAL	
	0	1	2	3	4	5	6	7	8	9		
ALADI	2.2	0.1	10.6	85.2	0.0	4.5	3.2	4.5	5.3	0.5	-	12.8
	1.2	0.0	1.3	71.6	0.0	7.9	6.6	8.6	2.9	0.0	100.0	71.7
MCCA	48.6	40.4	14.4	0.1	7.6	19.1	37.5	7.6	52.8	0.5	-	23.3
	14.1	0.3	0.9	0.0	0.3	18.3	42.1	7.9	15.9	0.0	100.0	130.6
CARICOM	0.0	0.0	0.0	3.1	0.0	0.3	0.0	0.0	0.0	0.0	-	0.4
	0.4	0.0	0.0	81.8	0.0	15.5	2.1	0.1	0.1	0.0	100.0	2.3
OCDE	46.8	51.7	55.8	5.1	92.4	70.8	55.8	86.3	38.5	98.6	-	59.6
	5.3	0.2	1.4	0.9	1.3	26.6	24.5	35.1	4.5	0.1	100.0	333.8
EE.UU.	36.4	18.6	34.0	4.0	87.7	33.5	26.1	47.4	26.9	74.5	-	32.0
	7.7	0.1	1.6	1.3	2.4	23.4	21.4	36.0	5.9	0.1	100.0	179.0
Japon	0.0	0.0	0.5	0.4	0.0	1.6	9.8	17.2	3.5	0.0	-	7.4
	0.0	0.0	0.1	0.6	0.0	5.0	34.5	56.4	3.4	0.0	100.0	41.4
Resto	10.4	33.2	21.3	0.7	4.8	35.7	19.9	21.7	8.1	24.1	-	20.3
	3.5	0.3	1.6	0.4	0.2	39.4	25.7	26.1	2.8	0.0	100.0	113.4
CAME	0.0	0.5	0.0	0.0	0.0	3.9	0.5	0.1	0.1	0.0	-	1.0
	0.0	0.1	0.0	0.0	0.0	83.8	13.4	1.9	0.7	0.0	100.0	5.8
Asia	0.1	0.0	17.7	0.4	0.0	0.2	0.9	0.6	1.9	0.5	-	0.9
	1.1	0.0	31.3	5.1	0.0	4.0	26.9	16.2	15.4	0.0	100.0	4.9
Africa	0.4	0.0	0.1	0.0	0.0	0.0	0.0	0.0	0.0	0.0	-	0.0
	80.2	0.0	2.7	0.0	0.0	6.4	4.8	5.3	0.5	0.0	100.0	0.2
Resto del mundo	1.7	7.2	1.4	6.1	0.0	1.2	1.9	0.9	1.5	0.0	-	1.9
	6.2	0.8	1.1	34.9	0.0	13.9	26.6	11.1	5.4	0.0	100.0	10.6
	100.0	100.0	100.0	100.0	100.0	100.0	100.0	100.0	100.0	100.0	-	100.0
TOTAL	38.0	1.1	8.6	60.3	4.8	125.2	146.4	135.9	39.4	0.2	-	559.9
	6.8	0.2	1.5	10.8	0.9	22.4	26.1	24.3	7.0	0.0	100.0	559.9

NICARAGUA: ESTRUCTURA DE LAS IMPORTACIONES SEGUN SECCIONES DE LA CUCI Y ZONAS COPARTICIPES, 1975
(Estructuras por secciones y zonas en porcentajes. Totales cif en millones de dolares)

Cuadro 30 (continuación)

ZONAS COPARTICIPES	SECCIONES										TOTAL	
	0	1	2	3	4	5	6	7	8	9		
ALADI	2.7	1.0	10.3	86.6	0.1	4.7	3.0	4.2	5.4	0.4	-	15.7
	1.3	0.0	0.7	78.2	0.0	6.1	4.2	7.2	2.3	0.0	100.0	81.2
MCCA	39.8	29.4	12.9	0.9	4.4	23.6	39.0	6.1	52.5	0.0	-	21.8
	13.5	0.4	0.6	0.6	0.1	22.1	39.0	7.6	16.0	0.0	100.0	112.6
CARICOM	0.0	0.0	1.6	1.7	0.0	0.0	0.2	0.0	0.0	0.0	-	0.3
	0.0	0.0	5.1	78.3	0.0	1.5	13.5	1.5	0.1	0.0	100.0	1.6
OCDE	55.7	56.9	73.2	3.3	95.4	63.9	56.0	88.5	38.5	99.4	-	58.4
	7.1	0.3	1.3	0.8	1.1	22.5	21.0	41.4	4.4	0.3	100.0	301.5
EE.UU.	46.3	22.0	56.4	2.8	91.5	30.7	27.9	49.2	22.8	45.9	-	32.5
	10.6	0.2	1.8	1.2	1.9	19.4	18.7	41.4	4.7	0.2	100.0	167.7
Japon	0.0	0.1	2.0	0.2	0.0	5.0	10.2	14.2	3.4	0.0	-	7.4
	0.0	0.0	0.3	0.5	0.0	13.9	30.0	52.4	3.0	0.0	100.0	38.3
Resto	9.5	34.8	14.8	0.2	3.9	28.2	18.0	25.1	12.3	53.6	-	18.5
	3.8	0.6	0.8	0.2	0.1	31.3	21.3	37.1	4.4	0.5	100.0	95.5
CAME	0.0	0.5	0.7	0.0	0.0	5.2	0.5	0.3	0.1	0.0	-	1.3
	0.0	0.1	0.5	0.0	0.0	84.6	8.2	6.1	0.5	0.0	100.0	6.5
Asia	0.3	0.1	1.0	0.0	0.0	0.8	1.0	0.6	1.9	0.1	-	0.7
	2.6	0.0	1.4	0.0	0.0	24.0	30.4	23.8	17.8	0.0	100.0	3.7
Africa	0.2	0.0	0.1	0.0	0.0	0.0	0.0	0.0	0.0	0.0	-	0.0
	52.2	0.0	5.2	0.0	0.0	0.0	17.9	24.6	0.0	0.0	100.0	0.1
Resto del mundo	1.3	12.2	0.3	7.5	0.0	1.8	0.3	0.3	1.6	0.0	-	1.8
	5.3	2.0	0.2	58.5	0.0	19.9	4.1	4.2	5.8	0.0	100.0	9.4
	100.0	100.0	100.0	100.0	100.0	100.0	100.0	100.0	100.0	100.0		100.0
TOTAL	38.3	1.5	5.2	73.4	3.4	105.9	112.8	141.0	34.2	0.9	-	516.6
	7.4	0.3	1.0	14.2	0.7	20.5	21.8	27.3	6.6	0.2	100.0	516.6

NICARAGUA: ESTRUCTURA DE LAS IMPORTACIONES SEGUN SECCIONES DE LA CUCI Y ZONAS COPARTICIPES, 1976
(Estructuras por secciones y zonas en porcentajes. Totales cif en millones de dolares)

Cuadro 30 (continuación)

ZONAS COPARTICIPES	SECCIONES										TOTAL	
	0	1	2	3	4	5	6	7	8	9		
ALADI	0.4	0.6	8.5	82.9	0.0	4.2	4.1	5.3	6.9	1.5	-	14.5
	0.2	0.0	0.8	73.4	0.0	5.8	6.6	9.6	3.5	0.0	100.0	77.3
MCCA	51.5	22.5	20.7	1.2	9.0	27.1	45.0	7.3	55.1	0.0	-	26.4
	14.9	0.4	1.1	0.6	0.2	20.5	39.5	7.3	15.4	0.0	100.0	140.3
CARICOM	0.0	0.0	0.0	1.8	0.0	0.0	0.0	0.0	0.0	0.0	-	0.2
	0.0	0.0	0.0	98.6	0.0	0.0	1.1	0.0	0.2	0.0	100.0	1.2
OCDE	46.9	64.8	65.3	5.2	91.0	64.6	49.2	85.6	35.0	98.5	-	55.6
	6.4	0.6	1.7	1.2	0.9	23.2	20.5	40.7	4.7	0.1	100.0	295.8
EE.UU.	40.5	27.5	41.3	4.8	84.5	30.2	26.3	45.5	24.9	63.9	-	30.9
	10.0	0.4	1.9	2.0	1.6	19.5	19.7	38.8	6.0	0.1	100.0	164.6
Japon	0.0	0.0	1.8	0.1	0.0	2.1	10.6	18.0	3.3	0.0	-	7.9
	0.0	0.0	0.3	0.2	0.0	5.3	31.0	60.1	3.1	0.0	100.0	42.1
Resto	6.4	37.2	22.2	0.3	6.5	32.3	12.3	22.1	6.7	34.5	-	16.7
	2.9	1.1	1.9	0.3	0.2	38.6	17.0	34.9	3.0	0.1	100.0	89.1
CAME	0.0	0.7	1.3	0.0	0.0	1.3	0.3	0.3	0.0	0.0	-	0.4
	0.0	0.9	4.1	0.0	0.0	59.7	14.7	20.1	0.4	0.0	100.0	2.3
Asia	0.1	0.0	4.2	0.1	0.0	0.2	1.0	0.9	1.4	0.0	-	0.7
	1.5	0.0	8.4	2.2	0.0	6.9	31.9	34.1	15.1	0.0	100.0	3.8
Africa	0.2	0.0	0.0	0.0	0.0	0.0	0.0	0.0	0.0	0.0	-	0.0
	73.2	0.0	2.4	0.0	0.0	0.0	21.3	3.1	0.0	0.0	100.0	0.1
Resto del mundo	0.8	11.3	0.1	8.7	0.0	2.5	0.4	0.5	1.5	0.0	-	2.1
	3.1	2.7	0.0	53.8	0.0	24.2	1.1	6.7	5.4	0.0	100.0	11.1
	100.0	100.0	100.0	100.0	100.0	100.0	100.0	100.0	100.0	100.0	-	100.0
TOTAL	40.6	2.7	7.6	68.4	3.1	106.2	123.3	140.4	39.3	0.3	-	531.9
	7.6	0.5	1.4	12.9	0.6	20.0	23.2	26.4	7.4	0.1	100.0	531.9

NICARAGUA: ESTRUCTURA DE LAS IMPORTACIONES SEGUN SECCIONES DE LA CUCI Y ZONAS COPARTICIPES, 1977
(Estructuras por secciones y zonas en porcentajes. Totales cif en millones de dolares)

Cuadro 30 (continuación)

ZONAS COPARTICIPES	SECCIONES										TOTAL	
	0	1	2	3	4	5	6	7	8	9		
ALADI	1.0	0.4	8.6	82.6	0.2	3.7	5.1	3.6	6.8	0.0	-	14.7
	0.4	0.0	0.7	76.6	0.0	5.2	6.6	7.5	2.9	0.0	100.0	112.3
MCCA	51.2	45.6	15.0	0.5	13.3	23.1	41.5	5.3	52.4	2.5	-	21.6
	15.7	0.7	0.8	0.3	0.4	22.5	36.8	7.7	15.2	0.0	100.0	164.4
CARICOM	0.0	0.0	0.0	1.4	0.0	0.0	0.0	0.0	0.0	7.4	-	0.2
	0.2	0.0	0.0	94.0	0.0	0.5	0.3	0.2	0.3	4.4	100.0	1.5
OCDE	46.4	47.9	68.1	5.0	86.5	65.1	50.6	89.7	37.1	90.1	-	58.9
	5.2	0.3	1.3	1.2	1.0	23.2	16.4	47.3	3.9	0.2	100.0	448.8
EE.UU.	36.6	10.2	46.2	4.0	81.5	35.2	26.5	34.3	24.6	72.6	-	28.8
	8.4	0.1	1.8	1.9	2.0	25.7	17.6	36.9	5.3	0.3	100.0	219.7
Japon	0.4	0.0	1.3	0.5	0.0	2.4	9.9	23.6	4.7	0.0	-	10.1
	0.2	0.0	0.1	0.6	0.0	5.0	18.8	72.4	2.9	0.0	100.0	77.1
Resto	9.4	37.7	20.6	0.5	5.0	27.5	14.2	31.8	7.9	17.5	-	20.0
	3.1	0.6	1.2	0.4	0.2	28.9	13.6	49.5	2.5	0.1	100.0	152.0
CAME	0.0	2.8	1.4	0.0	0.0	1.6	0.2	0.2	0.1	0.0	-	0.5
	0.0	1.9	3.4	0.0	0.0	71.8	6.7	15.4	0.8	0.0	100.0	3.6
Asia	0.2	0.1	6.8	0.0	0.0	3.1	1.2	0.9	2.2	0.0	-	1.4
	0.8	0.0	5.7	0.0	0.0	47.1	17.2	19.3	9.8	0.0	100.0	10.5
Africa	0.1	0.0	0.0	0.0	0.0	0.0	0.9	0.0	0.0	0.0	-	0.2
	2.4	0.0	0.1	0.0	0.0	0.0	91.7	5.4	0.5	0.0	100.0	1.5
Resto del mundo	1.3	3.1	0.0	10.6	0.0	3.4	0.4	0.3	1.4	0.0	-	2.5
	3.3	0.4	0.0	57.6	0.0	28.4	3.2	3.5	3.6	0.0	100.0	19.1
	100.0	100.0	100.0	100.0	100.0	100.0	100.0	100.0	100.0	100.0		100.0
TOTAL	50.5	2.4	8.8	104.1	5.3	160.0	145.6	236.5	47.6	0.9	-	761.7
	6.6	0.3	1.2	13.7	0.7	21.0	19.1	31.0	6.3	0.1	100.0	761.7

NICARAGUA: ESTRUCTURA DE LAS IMPORTACIONES SEGUN SECCIONES DE LA CUCI Y ZONAS COPARTICIPES, 1978
(Estructuras por secciones y zonas en porcentajes. Totales cif en millones de dolares)

Cuadro 30 (continuación)

ZONAS COPARTICIPES	SECCIONES										TOTAL	
	0	1	2	3	4	5	6	7	8	9		
ALADI	0.8	0.0	10.9	76.5	0.0	3.3	4.9	4.2	4.5	0.0	-	14.8
	0.5	0.0	1.1	77.9	0.0	5.3	6.7	6.7	1.9	0.0	100.0	87.9
MCCA	43.4	23.2	12.9	0.8	21.2	25.7	42.2	6.3	48.3	0.0	-	23.4
	16.2	0.4	0.8	0.5	0.7	25.8	36.4	6.4	12.8	0.0	100.0	138.9
CARICOM	0.0	0.0	0.0	1.6	0.0	0.0	0.0	0.0	0.0	0.0	-	0.3
	0.3	0.0	0.0	94.4	0.0	3.1	2.2	0.0	0.0	0.0	100.0	1.5
OCDE	54.0	62.0	75.0	6.0	78.8	66.3	49.4	87.2	42.6	100.0	-	56.4
	8.4	0.4	1.9	1.6	1.1	27.7	17.6	36.6	4.7	0.0	100.0	335.0
EE.UU.	44.3	35.7	46.3	5.7	75.3	35.5	23.9	43.7	27.9	75.2	-	31.4
	12.3	0.4	2.2	2.7	1.8	26.6	15.3	33.0	5.5	0.0	100.0	186.2
Japon	0.2	0.0	1.0	0.2	0.2	2.7	7.7	18.9	3.3	0.0	-	6.9
	0.3	0.0	0.2	0.5	0.0	9.2	22.2	64.5	3.0	0.0	100.0	41.2
Resto	9.5	26.3	27.7	0.1	3.2	28.1	17.9	24.6	11.3	24.8	-	18.1
	4.6	0.5	2.2	0.1	0.1	36.5	19.9	32.2	3.9	0.0	100.0	107.6
CAME	0.0	2.4	0.0	0.0	0.0	2.0	0.4	0.1	0.0	0.0	-	0.6
	0.0	1.4	0.0	0.0	0.0	78.6	13.9	5.8	0.3	0.0	100.0	3.6
Asia	0.3	0.0	1.0	0.2	0.0	1.2	1.0	1.2	2.7	0.0	-	1.0
	3.0	0.0	1.5	2.3	0.0	28.4	20.1	28.2	16.5	0.0	100.0	6.1
Africa	0.0	0.0	0.0	0.0	0.0	0.0	1.5	0.0	0.0	0.0	-	0.3
	0.0	0.0	0.2	0.0	0.0	0.2	99.1	0.5	0.0	0.0	100.0	1.8
Resto del mundo	1.4	12.4	0.1	15.0	0.0	1.5	0.5	0.9	1.9	0.0	-	3.2
	3.9	1.4	0.0	70.5	0.0	10.8	3.2	6.6	3.6	0.0	100.0	19.0
	100.0	100.0	100.0	100.0	100.0	100.0	100.0	100.0	100.0	100.0	-	100.0
TOTAL	51.9	2.1	8.7	89.6	4.5	139.8	119.6	140.6	36.8	0.1	-	593.7
	8.7	0.4	1.5	15.1	0.8	23.5	20.1	23.7	6.2	0.0	100.0	593.7

NICARAGUA: ESTRUCTURA DE LAS IMPORTACIONES SEGUN SECCIONES DE LA CUCI Y ZONAS COPARTICIPES, 1979
(Estructuras por secciones y zonas en porcentajes. Totales cif en millones de dolares)

Cuadro 30 (continuación)

ZONAS COPARTICIPES	SECCIONES										TOTAL	
	0	1	2	3	4	5	6	7	8	9		
ALADI	2.4 1.3	0.5 0.0	10.2 0.6	84.6 84.4	0.1 0.0	6.3 6.4	3.9 3.8	4.0 2.7	2.2 0.8	0.0 0.0	- 100.0	21.3 76.6
NCCA	47.9 18.1	20.3 0.3	20.1 0.8	0.8 0.5	6.7 0.3	31.4 21.9	57.6 38.7	8.2 3.8	65.9 15.4	0.0 0.0	- 100.0	30.9 111.1
CARICOM	0.0 0.4	0.0 0.0	0.0 0.0	0.3 90.8	0.0 0.0	0.0 2.5	0.0 3.8	0.0 0.8	0.0 1.7	0.0 0.0	- 100.0	0.1 0.2
OCDE	48.3 12.9	62.7 0.7	36.9 1.1	3.8 1.9	93.2 3.1	59.8 29.3	37.5 17.8	85.8 28.2	30.1 5.0	100.0 0.1	- 100.0	43.7 157.5
EE.UU.	26.0 12.0	22.3 0.4	27.2 1.4	3.4 2.9	92.2 5.3	37.4 31.7	19.4 15.9	43.1 24.5	19.9 5.7	68.5 0.1	- 100.0	25.3 91.0
Japon	0.1 0.4	0.0 0.0	0.5 0.2	0.2 1.2	0.0 0.0	1.3 7.4	5.1 28.1	15.8 60.1	1.3 2.6	0.0 0.0	- 100.0	3.8 13.6
Resto	22.1 17.6	40.4 1.3	9.2 0.8	0.2 0.3	1.0 0.1	21.1 30.8	13.0 18.4	26.9 26.3	8.8 4.3	31.5 0.1	- 100.0	14.7 52.9
CAME	0.0 0.0	0.5 2.0	0.0 0.0	0.0 0.0	0.0 0.0	0.3 63.9	0.1 18.3	0.1 12.9	0.0 2.9	0.0 0.0	- 100.0	0.1 0.4
Asia	0.1 0.8	0.0 0.0	32.7 41.7	0.3 5.5	0.0 0.0	0.4 9.2	0.6 13.1	1.6 22.4	1.0 7.2	0.0 0.0	- 100.0	1.0 3.6
Africa	0.0 18.6	0.0 0.0	0.0 3.4	0.0 0.0	0.0 0.0	0.0 18.6	0.0 50.8	0.0 8.5	0.0 0.0	0.0 0.0	- 100.0	0.0 0.1
Resto del mundo	1.3 5.1	16.0 2.5	0.0 0.0	10.3 74.7	0.0 0.0	1.7 12.7	0.3 1.9	0.2 1.1	0.8 1.9	0.0 0.0	- 100.0	2.9 10.5
	100.0	100.0	100.0	100.0	100.0	100.0	100.0	100.0	100.0	100.0		100.0
TOTAL	42.1 11.7	1.6 0.5	4.7 1.3	76.4 21.2	5.3 1.5	77.3 21.5	74.8 20.8	51.8 14.4	26.0 7.2	0.1 0.0	- 100.0	360.0 360.0

NICARAGUA: ESTRUCTURA DE LAS IMPORTACIONES SEGUN SECCIONES DE LA CUCI Y ZONAS COPARTICIPES, 1980
(Estructuras por secciones y zonas en porcentajes. Totales cif en millones de dolares)

Cuadro 30 (continuación)

ZONAS COPARTICIPES	SECCIONES										TOTAL	
	0	1	2	3	4	5	6	7	8	9		
ALADI	3.2	0.4	8.5	83.0	0.0	5.0	2.8	9.2	1.4	0.0	-	20.1
	2.0	0.0	0.7	82.0	0.0	5.5	2.9	6.4	0.5	0.0	100.0	177.5
MCCA	47.1	58.2	10.6	0.7	1.4	31.3	65.2	12.7	75.0	22.2	-	34.0
	17.4	0.2	0.5	0.4	0.1	20.1	39.0	5.2	17.1	0.0	100.0	300.5
CARICOM	0.0	0.0	0.0	0.2	0.0	0.0	0.0	0.0	0.0	0.0	-	0.0
	0.0	0.0	0.6	74.2	0.0	25.3	0.0	0.0	0.0	0.0	100.0	0.4
OCDE	48.4	36.5	59.1	5.3	98.4	61.8	30.9	75.0	21.0	77.8	-	42.0
	14.4	0.1	2.3	2.5	4.9	32.1	14.9	25.0	3.9	0.0	100.0	372.0
EE.UU.	39.0	26.0	49.4	4.7	96.1	40.0	16.1	41.3	14.8	77.8	-	27.6
	17.7	0.1	2.9	3.4	7.3	31.6	11.8	21.0	4.2	0.0	100.0	243.9
Japon	0.5	0.0	0.1	0.3	0.0	0.3	2.9	17.2	0.7	0.0	-	3.2
	2.1	0.0	0.0	2.0	0.0	1.9	17.9	74.5	1.6	0.0	100.0	28.6
Resto	8.9	10.5	9.6	0.2	2.3	21.6	12.0	16.6	5.5	0.0	-	11.2
	9.9	0.1	1.4	0.4	0.4	41.7	21.6	20.6	3.8	0.0	100.0	99.5
CAME	0.0	1.0	0.0	0.0	0.1	0.1	0.2	0.8	0.2	0.0	-	0.2
	2.6	0.6	0.1	0.0	1.2	9.9	19.9	59.3	6.3	0.0	100.0	1.8
Asia	0.0	0.0	21.7	0.2	0.0	0.1	0.5	1.0	1.6	0.0	-	0.8
	0.4	0.0	43.6	5.7	0.0	3.7	13.9	17.2	15.5	0.0	100.0	7.1
Africa	0.0	0.0	0.0	0.0	0.0	0.0	0.0	0.0	0.0	0.0	-	0.0
	0.0	0.0	4.6	0.0	0.0	9.2	47.7	29.2	9.2	0.0	100.0	0.1
Resto del mundo	1.1	3.9	0.0	10.6	0.0	1.5	0.4	1.2	0.8	0.0	-	2.9
	4.9	0.2	0.0	72.8	0.0	11.6	2.5	5.8	2.3	0.0	100.0	25.6
	100.0	100.0	100.0	100.0	100.0	100.0	100.0	100.0	100.0	100.0	-	100.0
TOTAL	110.7	1.1	14.3	175.4	18.4	192.8	179.8	124.0	68.6	0.0	-	884.9
	12.5	0.1	1.6	19.8	2.1	21.8	20.3	14.0	7.8	0.0	100.0	884.9

NICARAGUA: ESTRUCTURA DE LAS IMPORTACIONES SEGUN SECCIONES DE LA CUCI Y ZONAS COPARTICIPES, 1981
(Estructuras por secciones y zonas en porcentajes. Totales cif en millones de dolares)

Cuadro 30 (continuación)

ZONAS COPARTICIPES	SECCIONES										TOTAL	
	0	1	2	3	4	5	6	7	8	9		
ALADI	4.8	0.3	30.5	87.2	0.2	10.0	5.3	21.4	5.8	0.0	-	26.1
	2.8	0.0	1.4	66.5	0.0	7.2	3.3	17.6	1.2	0.0	100.0	260.3
NCCA	25.8	26.2	11.4	1.2	1.0	23.0	57.1	5.5	37.8	0.0	-	21.1
	18.3	0.1	0.6	1.2	0.1	20.5	43.7	5.6	10.0	0.0	100.0	210.5
CARICOM	0.0	0.2	0.0	0.0	0.0	0.0	0.0	0.0	0.0	0.0	-	0.0
	0.0	1.0	0.0	0.0	0.0	64.9	19.6	9.3	5.2	0.0	100.0	0.1
OCDE	62.8	55.9	55.4	6.0	98.7	60.3	33.2	63.0	46.9	100.0	-	46.0
	20.5	0.1	1.4	2.6	4.1	24.7	11.6	29.3	5.7	0.1	100.0	458.9
EE.UU.	22.8	33.2	43.0	5.5	88.7	33.9	19.8	38.8	31.5	12.1	-	26.4
	13.0	0.1	1.9	4.1	6.5	24.3	12.1	31.4	6.6	0.0	100.0	262.9
Japon	0.1	0.0	0.2	0.2	0.0	1.0	2.8	9.2	2.9	0.0	-	2.8
	0.7	0.0	0.1	1.5	0.0	6.6	16.1	69.3	5.8	0.0	100.0	28.3
Resto	39.9	22.6	12.3	0.3	10.0	25.4	10.5	15.0	12.4	87.9	-	16.8
	35.5	0.1	0.8	0.4	1.1	28.6	10.1	19.1	4.1	0.1	100.0	167.7
CAME	3.4	5.9	0.0	0.0	0.0	3.8	0.9	8.6	1.4	0.0	-	3.3
	15.7	0.1	0.0	0.0	0.0	21.6	4.2	56.0	2.4	0.0	100.0	32.8
Asia	0.0	0.5	1.0	0.0	0.0	0.3	2.3	0.7	3.5	0.0	-	0.8
	0.4	0.0	1.4	0.2	0.0	7.8	47.3	18.4	24.5	0.0	100.0	7.9
Africa	0.0	0.0	0.0	0.0	0.0	0.0	0.0	0.0	0.0	0.0	-	0.0
	0.0	0.0	7.3	0.0	0.0	0.0	36.6	56.1	0.0	0.0	100.0	0.0
Resto del mundo	3.1	11.1	1.7	5.6	0.0	2.6	1.1	0.8	4.6	0.0	-	2.7
	17.2	0.3	0.7	41.4	0.0	18.3	6.6	6.0	9.5	0.0	100.0	26.8
	100.0	100.0	100.0	100.0	100.0	100.0	100.0	100.0	100.0	100.0	-	100.0
TOTAL	149.3	0.6	11.6	198.6	19.2	188.3	160.8	213.3	55.4	0.3	-	997.3
	15.0	0.1	1.2	19.9	1.9	18.9	16.1	21.4	5.6	0.0	100.0	997.3

NICARAGUA: ESTRUCTURA DE LAS IMPORTACIONES SEGUN SECCIONES DE LA CUCI Y ZONAS COPARTICIPES, 1982
(Estructuras por secciones y zonas en porcentajes. Totales cif en millones de dolares)

Cuadro 30 (conclusión)

ZONAS COPARTICIPES	SECCIONES										TOTAL	
	0	1	2	3	4	5	6	7	8	9		
ALADI	3.0	1.9	12.1	88.5	0.4	13.2	9.0	8.8	7.9	0.0	-	27.2
	1.0	0.0	0.6	75.0	0.0	7.8	6.6	7.5	1.4	0.0	100.0	211.2
MCCA	17.6	0.9	8.8	0.8	6.9	19.2	35.0	5.8	32.2	0.0	-	15.1
	10.9	0.0	0.8	1.2	1.0	20.3	46.8	8.9	10.1	0.0	100.0	116.9
CARICOM	0.0	0.0	0.0	0.0	0.0	0.0	0.0	0.0	0.0	0.0	-	0.0
	0.0	0.0	0.0	0.0	0.0	0.0	0.0	0.0	0.0	0.0	100.0	0.0
OCDE	65.8	85.4	78.6	2.5	92.6	58.4	39.4	53.5	40.3	0.0	-	41.4
	14.9	0.1	2.6	1.4	4.6	22.6	19.2	30.0	4.6	0.0	100.0	320.7
EE.UU.	12.2	26.3	64.4	2.3	88.3	29.0	14.5	25.5	24.3	0.0	-	19.0
	6.0	0.0	4.7	2.8	9.6	24.4	15.3	31.0	6.1	0.0	100.0	147.5
Japon	0.0	0.5	0.4	0.1	0.0	1.1	2.3	7.2	1.2	0.0	-	2.4
	0.0	0.0	0.2	0.8	0.0	7.6	19.1	70.0	2.3	0.0	100.0	18.5
Resto	53.6	58.7	13.7	0.1	4.3	28.2	22.6	20.9	14.8	0.0	-	19.9
	25.2	0.1	0.9	0.1	0.4	22.6	22.8	24.2	3.5	0.0	100.0	154.7
CAME	9.2	8.5	0.1	0.0	0.0	5.9	12.2	30.2	4.2	0.0	-	11.5
	7.5	0.0	0.0	0.0	0.0	8.2	21.4	61.1	1.7	0.0	100.0	89.0
Asia	0.0	0.0	0.4	0.0	0.0	0.7	3.6	0.7	10.2	0.0	-	1.5
	0.2	0.0	0.4	0.0	0.0	7.0	48.8	11.3	32.3	0.0	100.0	11.6
Africa	2.5	0.0	0.0	0.0	0.0	0.0	0.0	0.0	0.0	0.0	-	0.2
	97.9	0.0	0.0	0.0	0.0	0.4	1.7	0.0	0.0	0.0	100.0	1.8
Resto del mundo	1.9	3.3	0.0	8.3	0.0	2.6	0.7	0.9	5.2	0.0	-	3.1
	5.8	0.0	0.0	61.4	0.0	13.4	4.8	6.6	7.9	0.0	100.0	24.0
	100.0	100.0	100.0	100.0	100.0	100.0	100.0	100.0	100.0	100.0	-	100.0
TOTAL	72.7	0.2	10.7	179.0	16.1	124.0	156.1	179.8	36.8	0.0	-	775.4
	9.4	0.0	1.4	23.1	2.1	16.0	20.1	23.2	4.7	0.0	100.0	775.4

Gráfico 30

NICARAGUA: Estructura de las importaciones según secciones de la CUCI (Porcentajes)

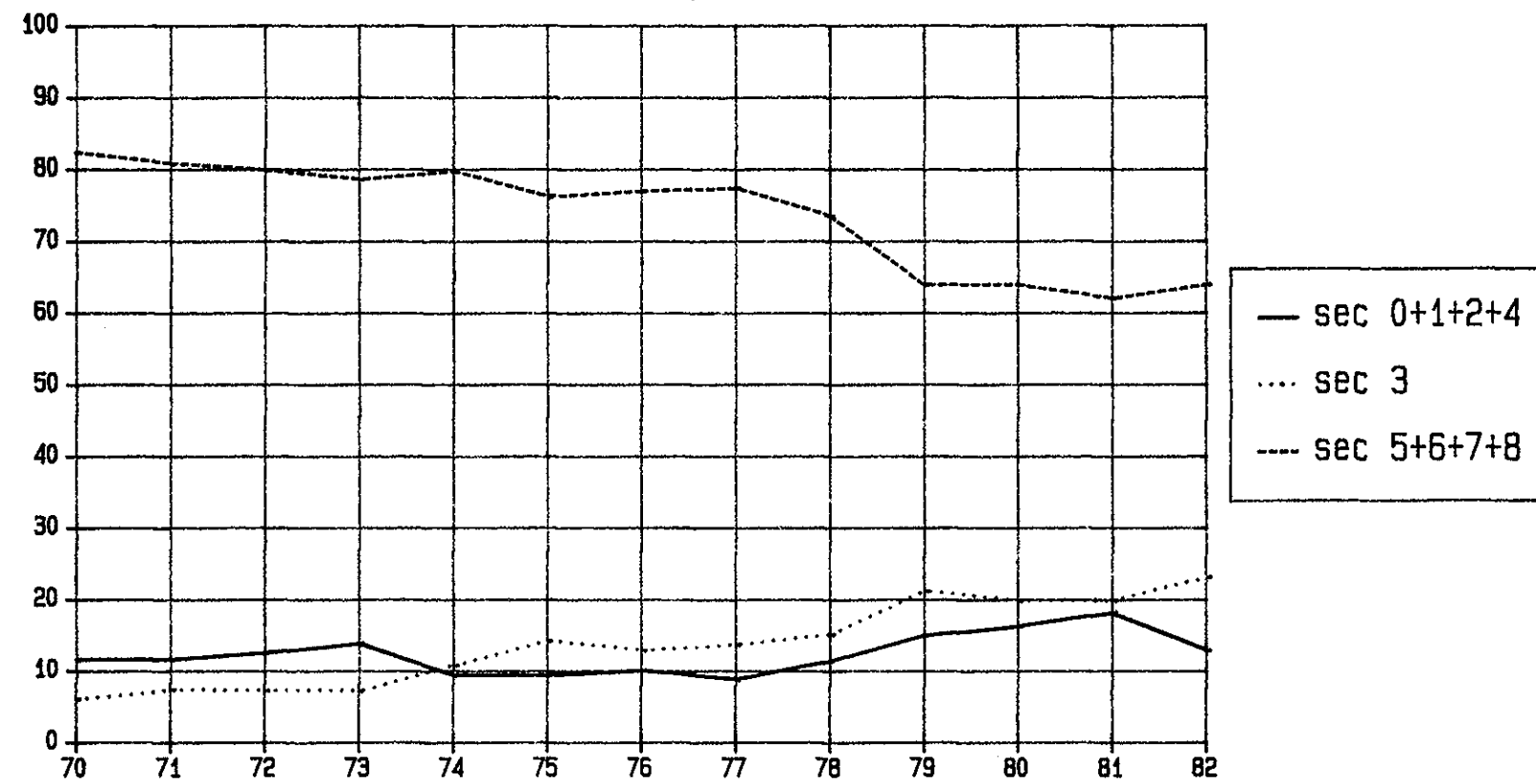

Cuadro 31

PARAGUAY: ESTRUCTURA DE LAS EXPORTACIONES SEGUN SECCIONES DE LA CUCI Y ZONAS COPARTICIPES, 1970
(Estructuras por secciones y zonas en porcentajes. Totales fob en millones de dolares)

ZONAS COPARTICIPES	SECCIONES										TOTAL	
	0	1	2	3	4	5	6	7	8	9		
ALADI	19.8 19.9	6.0 1.4	65.6 55.2	0.0 0.0	52.8 15.0	10.7 1.7	96.7 6.0	0.0 0.0	100.0 0.8	0.0 0.0	- 100.0	38.5 24.7
MCCA	0.0 100.0	0.0 0.0	0.0 0.0	0.0 0.0	0.0 0.0	0.0 0.0	0.0 0.0	0.0 0.0	0.0 0.0	0.0 0.0	- 100.0	0.0 0.0
CARICOM	0.0 100.0	0.0 0.0	0.0 0.0	0.0 0.0	0.0 0.0	0.0 0.0	0.0 0.0	0.0 0.0	0.0 0.0	0.0 0.0	- 100.0	0.0 0.0
OCDE	76.7 54.0	78.3 12.9	29.3 17.3	0.0 0.0	28.4 5.7	88.7 19.1	0.3 0.0	0.0 0.0	0.0 0.0	100.0 0.0	- 100.0	54.9 35.2
EE.UU.	20.9 57.5	9.1 5.9	0.6 1.4	0.0 0.0	16.0 12.4	51.1 22.8	0.0 0.0	0.0 0.0	0.0 0.0	0.0 0.0	- 100.0	14.1 9.0
Japon	1.8 37.7	0.0 0.2	3.4 60.0	0.0 0.0	0.0 0.0	0.6 2.1	0.0 0.0	0.0 0.0	0.0 0.0	0.0 0.0	- 100.0	1.8 1.2
Resto	54.0 53.6	69.1 16.0	25.3 21.0	0.0 0.0	12.4 3.5	36.9 5.9	0.3 0.0	0.0 0.0	0.0 0.0	100.0 0.0	- 100.0	39.0 25.0
CAME	0.0 0.0	0.0 0.0	0.3 100.0	0.0 0.0	0.0 0.0	0.0 0.0	0.0 0.0	0.0 0.0	0.0 0.0	0.0 0.0	- 100.0	0.1 0.1
Asia	0.4 61.8	0.8 25.8	0.1 8.4	0.0 0.0	0.0 0.0	0.2 3.9	0.0 0.0	0.0 0.0	0.0 0.0	0.0 0.0	- 100.0	0.3 0.2
Africa	0.4 18.6	6.8 81.4	0.0 0.0	0.0 0.0	0.0 0.0	0.0 0.0	0.0 0.0	0.0 0.0	0.0 0.0	0.0 0.0	- 100.0	0.8 0.5
Resto del mundo	2.7 18.8	8.1 13.4	4.7 28.2	0.0 0.0	18.9 37.8	0.5 0.5	3.0 1.3	0.0 0.0	0.0 0.0	0.0 0.0	- 100.0	5.5 3.5
	100.0	100.0	100.0	100.0	100.0	100.0	100.0	100.0	100.0	100.0		100.0
TOTAL	24.8 38.7	5.8 9.0	20.8 32.4	0.0 0.0	7.0 10.9	4.0 6.3	1.5 2.4	0.0 0.0	0.2 0.3	0.0 0.0	- 100.0	64.1 64.1

PARAGUAY: ESTRUCTURA DE LAS EXPORTACIONES SEGUN SECCIONES DE LA CUCI Y ZONAS COPARTICIPES, 1971
(Estructuras por secciones y zonas en porcentajes. Totales fob en millones de dolares)

Cuadro 31 (continuación)

ZONAS COPARTICIPES	SECCIONES										TOTAL	
	0	1	2	3	4	5	6	7	8	9		
ALADI	35.7	12.6	42.0	0.0	39.0	15.4	97.7	0.0	8.6	0.0	-	36.5
	25.3	3.2	38.5	0.0	19.7	3.5	9.5	0.0	0.2	0.0	100.0	23.8
MCCA	0.0	0.0	0.0	0.0	0.0	0.0	0.0	0.0	0.0	0.0	-	0.0
	100.0	0.0	0.0	0.0	0.0	0.0	0.0	0.0	0.0	0.0	100.0	0.0
CARICOM	0.0	0.0	0.5	0.0	0.0	0.0	0.0	0.0	0.0	0.0	-	0.2
	0.0	0.0	100.0	0.0	0.0	0.0	0.0	0.0	0.0	0.0	100.0	0.1
OCDE	58.7	65.5	52.4	0.0	37.8	78.4	1.3	0.0	54.0	100.0	-	52.9
	28.6	11.6	33.2	0.0	13.2	12.3	0.1	0.0	1.0	0.0	100.0	34.5
EE.UU.	13.9	3.3	22.1	0.0	1.9	53.0	1.1	0.0	0.0	40.0	-	16.1
	22.2	1.9	46.0	0.0	2.2	27.4	0.2	0.0	0.0	0.0	100.0	10.5
Japon	1.3	0.0	1.0	0.0	0.0	1.3	0.0	0.0	0.0	0.0	-	0.8
	42.7	0.4	43.3	0.0	0.0	13.4	0.2	0.0	0.0	0.0	100.0	0.5
Resto	43.5	62.2	29.2	0.0	35.9	24.1	0.2	0.0	54.0	60.0	-	36.0
	31.2	16.2	27.2	0.0	18.4	5.6	0.0	0.0	1.4	0.0	100.0	23.5
CAME	0.0	0.0	0.1	0.0	0.0	0.0	0.0	0.0	0.0	0.0	-	0.0
	0.0	0.0	100.0	0.0	0.0	0.0	0.0	0.0	0.0	0.0	100.0	0.0
Asia	0.0	0.0	0.5	0.0	0.4	0.1	0.0	0.0	0.0	0.0	-	0.2
	0.0	0.0	66.4	0.0	28.9	4.6	0.0	0.0	0.0	0.0	100.0	0.2
Africa	0.0	8.4	0.8	0.0	0.0	0.0	0.0	0.0	0.0	0.0	-	1.1
	0.1	73.6	26.2	0.0	0.0	0.0	0.0	0.0	0.0	0.0	100.0	0.7
Resto del mundo	5.6	13.5	3.8	0.0	22.8	6.0	1.0	0.0	37.4	0.0	-	9.1
	15.9	14.0	13.9	0.0	46.4	5.5	0.4	0.0	3.9	0.0	100.0	5.9
	100.0	100.0	100.0	100.0	100.0	100.0	100.0	100.0	100.0	100.0	-	100.0
TOTAL	16.8	6.1	21.9	0.0	12.0	5.4	2.3	0.0	0.6	0.0	-	65.2
	25.8	9.4	33.5	0.0	18.5	8.3	3.6	0.0	0.9	0.0	100.0	65.2

PARAGUAY: ESTRUCTURA DE LAS EXPORTACIONES SEGUN SECCIONES DE LA CUCI Y ZONAS COPARTICIPES, 1972
(Estructuras por secciones y zonas en porcentajes. Totales fob en millones de dolares)

Cuadro 31 (continuación)

ZONAS COPARTICIPES	SECCIONES										TOTAL	
	0	1	2	3	4	5	6	7	8	9		
ALADI	32.5	6.8	20.6	0.0	9.5	21.4	89.8	0.0	1.9	0.0	-	24.0
	34.5	3.5	24.4	0.0	7.1	6.6	23.7	0.0	0.2	0.0	100.0	20.6
MCCA	0.0	0.0	0.0	0.0	0.0	0.0	0.0	0.0	0.0	0.0	-	0.0
	0.0	0.0	0.0	0.0	0.0	0.0	0.0	0.0	0.0	0.0	100.0	0.0
CARICOM	0.0	0.0	4.2	0.0	0.0	0.0	0.0	0.0	0.0	0.0	-	1.2
	0.0	0.0	100.0	0.0	0.0	0.0	0.0	0.0	0.0	0.0	100.0	1.0
OCDE	62.4	81.5	61.4	0.0	74.5	71.0	7.6	0.0	34.4	0.0	-	63.3
	25.1	16.0	27.6	0.0	21.2	8.3	0.8	0.0	1.1	0.0	100.0	54.5
EE.UU.	22.5	26.5	15.8	0.0	2.8	46.5	5.3	0.0	0.0	0.0	-	17.7
	32.2	18.6	25.2	0.0	2.8	19.3	1.9	0.0	0.0	0.0	100.0	15.3
Japon	0.4	0.0	1.8	0.0	1.5	1.3	0.0	0.0	0.0	0.0	-	1.0
	10.3	0.0	52.7	0.0	26.8	10.1	0.0	0.0	0.0	0.0	100.0	0.8
Resto	39.5	55.0	43.9	0.0	70.2	23.2	2.3	0.0	34.4	0.0	-	44.5
	22.6	15.3	28.0	0.0	28.3	3.8	0.3	0.0	1.6	0.0	100.0	38.4
CAME	0.0	0.0	0.1	0.0	0.0	0.0	0.0	0.0	0.0	0.0	-	0.0
	0.0	0.0	100.0	0.0	0.0	0.0	0.0	0.0	0.0	0.0	100.0	0.0
Asia	0.0	0.0	0.1	0.0	0.4	2.1	0.0	0.0	0.0	0.0	-	0.3
	0.5	0.0	10.4	0.0	27.9	61.3	0.0	0.0	0.0	0.0	100.0	0.2
Africa	0.0	4.2	1.2	0.0	0.0	0.0	0.0	0.0	0.0	0.0	-	0.9
	0.0	60.3	39.7	0.0	0.0	0.0	0.0	0.0	0.0	0.0	100.0	0.7
Resto del mundo	5.1	7.6	12.4	0.0	15.6	5.4	2.6	0.0	63.6	0.0	-	10.4
	12.6	9.0	33.7	0.0	26.8	3.8	1.6	0.0	12.5	0.0	100.0	9.0
	100.0	100.0	100.0	100.0	100.0	100.0	100.0	100.0	100.0	100.0	-	100.0
TOTAL	21.9	10.7	24.5	0.0	15.5	6.3	5.5	0.0	1.8	0.0	-	86.2
	25.4	12.4	28.4	0.0	18.0	7.4	6.3	0.0	2.0	0.0	100.0	86.2

PARAGUAY: ESTRUCTURA DE LAS EXPORTACIONES SEGUN SECCIONES DE LA CUCI Y ZONAS COPARTICIPES, 1973
(Estructuras por secciones y zonas en porcentajes. Totales fob en millones de dolares)

Cuadro 31 (continuación)

ZONAS COPARTICIPES	SECCIONES										TOTAL	
	0	1	2	3	4	5	6	7	8	9		
ALADI	14.7	8.8	20.5	0.0	24.8	9.2	62.9	0.0	4.2	0.0	-	18.9
	23.5	2.9	39.3	0.0	14.8	4.0	14.7	0.0	0.7	0.0	100.0	24.0
MCCA	0.0	0.0	0.0	0.0	0.0	0.0	0.0	0.0	0.0	0.0	-	0.0
	0.0	0.0	0.0	0.0	0.0	0.0	0.0	0.0	0.0	0.0	100.0	0.0
CARICOM	0.0	0.0	0.0	0.0	0.0	0.0	0.0	0.0	0.0	0.0	-	0.0
	0.0	0.0	100.0	0.0	0.0	0.0	0.0	0.0	0.0	0.0	100.0	0.0
OCDE	74.3	72.6	60.9	0.0	68.1	80.3	34.3	0.0	68.0	100.0	-	67.2
	33.6	6.8	33.0	0.0	11.4	9.9	2.3	0.0	3.1	0.0	100.0	85.2
EE.UU.	8.2	13.0	14.9	0.0	0.9	46.7	13.8	0.0	0.0	0.0	-	13.3
	18.7	6.2	40.8	0.0	0.8	28.9	4.6	0.0	0.0	0.0	100.0	16.9
Japon	0.7	0.0	1.6	0.0	0.1	3.0	0.0	0.0	0.0	0.0	-	1.1
	19.2	0.0	56.7	0.0	0.7	23.5	0.0	0.0	0.0	0.0	100.0	1.3
Resto	65.4	59.6	44.4	0.0	67.1	30.6	20.5	0.0	68.0	100.0	-	52.8
	37.6	7.1	30.5	0.0	14.3	4.8	1.7	0.0	3.9	0.0	100.0	67.0
CAME	0.0	0.0	0.0	0.0	0.0	0.0	0.0	0.0	0.0	0.0	-	0.0
	0.0	0.0	0.0	0.0	0.0	0.0	0.0	0.0	0.0	0.0	100.0	0.0
Asia	0.0	0.0	0.3	0.0	0.0	2.0	0.0	0.0	0.0	0.0	-	0.3
	3.7	0.0	40.4	0.0	1.8	54.1	0.0	0.0	0.0	0.0	100.0	0.4
Africa	0.1	16.8	0.1	0.0	0.0	0.0	0.0	0.0	0.0	0.0	-	1.1
	2.7	93.0	4.3	0.0	0.0	0.0	0.0	0.0	0.0	0.0	100.0	1.4
Resto del mundo	10.9	1.8	18.1	0.0	7.0	8.5	2.8	0.0	27.8	0.0	-	12.5
	26.6	0.9	52.8	0.0	6.3	5.6	1.0	0.0	6.7	0.0	100.0	15.8
	100.0	100.0	100.0	100.0	100.0	100.0	100.0	100.0	100.0	100.0		100.0
TOTAL	38.5	8.0	46.1	0.0	14.3	10.5	5.6	0.0	3.8	0.0	-	126.8
	30.4	6.3	36.3	0.0	11.3	8.3	4.4	0.0	3.0	0.0	100.0	126.8

PARAGUAY: ESTRUCTURA DE LAS EXPORTACIONES SEGUN SECCIONES DE LA CUCI Y ZONAS COPARTICIPES, 1974
(Estructuras por secciones y zonas en porcentajes. Totales fob en millones de dolares)

Cuadro 31 (continuación)

ZONAS COPARTICIPES	SECCIONES									TOTAL		
	0	1	2	3	4	5	6	7	8		9	
ALADI	26.9	13.3	28.8	0.0	39.5	29.8	84.6	100.0	11.7	0.0	-	30.9
	21.8	3.3	41.2	0.0	12.0	5.5	15.3	0.0	0.8	0.0	100.0	52.5
MCCA	0.0	0.0	0.0	0.0	0.0	0.0	0.0	0.0	0.0	0.0	-	0.0
	0.0	0.0	0.0	0.0	0.0	0.0	0.0	0.0	0.0	0.0	100.0	0.0
CARICOM	0.0	0.0	0.0	0.0	0.0	0.0	0.0	0.0	0.0	0.0	-	0.0
	0.0	0.0	0.0	0.0	0.0	0.0	0.0	0.0	0.0	0.0	100.0	0.0
OCDE	72.9	71.1	69.9	0.0	60.3	70.2	15.4	0.0	82.3	100.0	-	67.1
	27.3	8.1	46.2	0.0	8.4	6.0	1.3	0.0	2.7	0.0	100.0	113.8
EE.UU.	20.2	5.3	6.3	0.0	12.8	29.8	8.2	0.0	1.1	0.0	-	11.6
	43.5	3.5	23.9	0.0	10.3	14.6	4.0	0.0	0.2	0.0	100.0	19.8
Japon	0.9	0.0	1.8	0.0	0.0	0.2	0.1	0.0	1.2	0.0	-	1.1
	21.1	0.0	74.9	0.0	0.1	0.8	0.6	0.0	2.5	0.0	100.0	1.8
Resto	51.9	65.8	61.8	0.0	47.5	40.2	7.0	0.0	80.0	100.0	-	54.4
	24.0	9.2	50.3	0.0	8.2	4.2	0.7	0.0	3.2	0.0	100.0	92.3
CAME	0.0	0.0	0.0	0.0	0.0	0.0	0.0	0.0	0.0	0.0	-	0.0
	0.0	0.0	100.0	0.0	0.0	0.0	0.0	0.0	0.0	0.0	100.0	0.0
Asia	0.0	0.0	0.7	0.0	0.0	0.0	0.0	0.0	4.8	0.0	-	0.4
	1.8	0.0	72.0	0.0	0.0	0.0	0.0	0.0	26.2	0.0	100.0	0.7
Africa	0.0	14.1	0.6	0.0	0.0	0.0	0.0	0.0	1.3	0.0	-	1.4
	0.5	78.5	18.9	0.0	0.0	0.0	0.0	0.0	2.1	0.0	100.0	2.3
Resto del mundo	0.1	1.5	0.1	0.0	0.2	0.0	0.0	0.0	0.0	0.0	-	0.2
	17.1	59.8	13.3	0.0	9.8	0.0	0.0	0.0	0.0	0.0	100.0	0.3
	100.0	100.0	100.0	100.0	100.0	100.0	100.0	100.0	100.0	100.0	-	100.0
	-	-	-	-	-	-	-	-	-	-	-	-
TOTAL	42.7	13.0	75.2	0.0	15.9	9.7	9.5	0.0	3.8	0.0	-	169.7
	25.1	7.6	44.3	0.0	9.4	5.7	5.6	0.0	2.2	0.0	100.0	169.7

PARAGUAY: ESTRUCTURA DE LAS EXPORTACIONES SEGUN SECCIONES DE LA CUCI Y ZONAS COPARTICIPES, 1975
(Estructuras por secciones y zonas en porcentajes. Totales en millones de dolares)

Cuadro 31 (continuación)

ZONAS COPARTICIPES	SECCIONES									TOTAL		
	0	1	2	3	4	5	6	7	8		9	
ALADI	43.2	13.7	30.1	0.0	45.7	44.3	94.4	0.0	10.2	0.0	-	35.8
	27.8	2.8	38.3	0.0	8.1	7.9	13.4	0.0	1.8	0.0	100.0	62.3
MCCA	0.8	0.0	0.0	0.0	0.0	0.0	0.0	0.0	0.0	0.0	-	0.2
	100.0	0.0	0.0	0.0	0.0	0.0	0.0	0.0	0.0	0.0	100.0	0.3
CARICOM	0.0	0.0	0.1	0.0	0.0	0.0	0.0	0.0	0.0	0.0	-	0.0
	0.0	0.0	100.0	0.0	0.0	0.0	0.0	0.0	0.0	0.0	100.0	0.1
OCDE	47.8	82.5	68.9	0.0	54.0	43.2	5.6	0.0	88.6	100.0	-	60.5
	18.2	10.0	51.9	0.0	5.6	4.5	0.5	0.0	9.2	0.0	100.0	105.3
EE.UU.	7.4	6.8	10.2	0.0	6.8	8.7	1.5	0.0	0.9	0.0	-	8.0
	21.3	6.3	58.4	0.0	5.4	6.9	1.0	0.0	0.7	0.0	100.0	13.9
Japon	0.3	0.0	2.2	0.0	0.0	11.8	0.1	0.0	4.1	0.0	-	2.1
	3.8	0.0	48.2	0.0	0.0	35.6	0.3	0.0	12.1	0.0	100.0	3.7
Resto	40.1	75.7	56.5	0.0	47.2	22.7	3.9	0.0	83.6	100.0	-	50.4
	18.3	11.1	51.0	0.0	5.9	2.9	0.4	0.0	10.4	0.0	100.0	87.8
CANE	0.0	0.0	0.1	0.0	0.0	0.0	0.0	0.0	0.0	0.0	-	0.0
	0.0	0.0	100.0	0.0	0.0	0.0	0.0	0.0	0.0	0.0	100.0	0.0
Asia	0.0	0.0	0.5	0.0	0.0	12.6	0.0	0.0	1.2	0.0	-	1.1
	0.1	0.0	20.3	0.0	0.0	72.8	0.0	0.0	6.9	0.0	100.0	1.9
Africa	0.0	3.8	0.3	0.0	0.3	0.0	0.0	0.0	0.0	0.0	-	0.5
	1.6	61.0	32.8	0.0	4.4	0.0	0.1	0.0	0.0	0.0	100.0	0.8
Resto del mundo	8.1	0.0	0.0	0.0	0.0	0.0	0.0	0.0	0.0	0.0	-	1.9
	98.8	0.0	1.1	0.0	0.0	0.0	0.0	0.0	0.0	0.0	100.0	3.3
	100.0	100.0	100.0	100.0	100.0	100.0	100.0	100.0	100.0	100.0	-	100.0
TOTAL	40.1	12.8	79.3	0.0	11.0	11.1	8.8	0.0	10.9	0.0	-	174.1
	23.1	7.4	45.5	0.0	6.3	6.4	5.1	0.0	6.3	0.0	100.0	174.1

PARAGUAY: ESTRUCTURA DE LAS EXPORTACIONES SEGUN SECCIONES DE LA CUCI Y ZONAS COPARTICIPES, 1976
(Estructuras por secciones y zonas en porcentajes. Totales fob en millones de dolares)

Cuadro 31 (continuación)

ZONAS COPARTICIPES	SECCIONES										TOTAL	
	0	1	2	3	4	5	6	7	8	9		
ALADI	34.0	15.6	19.3	0.0	30.9	13.3	69.4	0.0	32.3	0.0	-	26.3
	21.7	4.8	28.8	0.0	10.6	4.6	14.6	0.0	14.9	0.0	100.0	47.7
HCCA	0.0	0.0	0.0	0.0	0.0	0.0	0.0	0.0	0.0	0.0	-	0.0
	0.0	0.0	0.0	0.0	0.0	0.0	0.0	0.0	0.0	0.0	100.0	0.0
CARICOM	0.0	0.0	0.0	0.0	0.0	0.0	0.0	0.0	0.0	0.0	-	0.0
	0.0	0.0	0.0	0.0	0.0	0.0	0.0	0.0	0.0	0.0	100.0	0.0
OCDE	65.9	78.6	79.9	0.0	68.4	71.9	30.2	0.0	67.4	0.0	-	71.4
	15.5	8.8	44.0	0.0	8.6	9.2	2.3	0.0	11.5	0.0	100.0	129.4
EE.UU.	10.1	4.0	7.9	0.0	29.8	32.6	16.7	0.0	1.6	0.0	-	11.9
	14.2	2.7	26.1	0.0	22.5	25.1	7.8	0.0	1.6	0.0	100.0	21.6
Japon	1.0	0.4	4.1	0.0	0.0	9.9	0.3	0.0	6.8	0.0	-	3.5
	4.5	0.8	45.0	0.0	0.0	25.7	0.5	0.0	23.4	0.0	100.0	6.4
Resto	54.9	74.2	67.9	0.0	38.6	29.4	13.1	0.0	59.0	0.0	-	55.9
	16.5	10.7	47.7	0.0	6.2	4.8	1.3	0.0	12.8	0.0	100.0	101.4
CAME	0.0	0.0	0.0	0.0	0.0	0.0	0.0	0.0	0.0	0.0	-	0.0
	0.0	0.0	0.0	0.0	0.0	0.0	0.0	0.0	0.0	0.0	100.0	0.0
Asia	0.0	0.0	0.8	0.0	0.0	14.7	0.0	0.0	0.3	0.0	-	1.7
	0.0	0.0	19.4	0.0	0.0	78.6	0.0	0.0	2.0	0.0	100.0	3.1
África	0.1	5.8	0.0	0.0	0.7	0.1	0.4	0.0	0.0	0.0	-	0.6
	3.4	80.5	0.7	0.0	10.7	1.3	3.4	0.0	0.0	0.0	100.0	1.1
Resto del mundo	0.0	0.0	0.0	0.0	0.0	0.0	0.1	0.0	0.0	0.0	-	0.0
	56.3	0.0	0.0	0.0	0.0	0.0	43.8	0.0	0.0	0.0	100.0	0.0
	100.0	100.0	100.0	100.0	100.0	100.0	100.0	100.0	100.0	100.0		100.0
TOTAL	30.4	14.6	71.3	0.0	16.3	16.6	10.0	0.0	22.0	0.0	-	181.3
	16.8	8.0	39.3	0.0	9.0	9.2	5.5	0.0	12.2	0.0	100.0	181.3

PARAGUAY: ESTRUCTURA DE LAS EXPORTACIONES SEGUN SECCIONES DE LA CUCI Y ZONAS COPARTICIPES, 1977
(Estructuras por secciones y zonas en porcentajes. Totales fob en millones de dolares)

Cuadro 31 (continuación)

ZONAS COPARTICIPES	SECCIONES									TOTAL		
	0	1	2	3	4	5	6	7	8		9	
ALADI	49.2	6.8	21.5	0.0	22.8	27.9	70.6	0.0	21.8	0.0	-	26.9
	20.9	1.2	36.2	0.0	9.1	6.6	12.7	0.0	13.3	0.0	100.0	75.1
MCCA	0.0	0.0	0.0	0.0	0.0	0.0	0.0	0.0	0.0	0.0	-	0.0
	0.0	0.0	0.0	0.0	0.0	0.0	0.0	0.0	0.0	0.0	100.0	0.0
CARICOM	0.0	0.0	0.4	0.0	0.0	0.0	2.2	0.0	1.0	0.0	-	0.5
	0.0	0.0	40.6	0.0	0.0	0.0	22.8	0.0	36.6	0.0	100.0	1.3
OCDE	50.8	67.3	75.8	0.0	76.1	67.9	27.1	0.0	73.6	100.0	-	69.3
	8.4	4.8	49.5	0.0	11.8	6.3	1.9	0.0	17.4	0.0	100.0	193.4
EE.UU.	4.7	3.7	9.0	0.0	31.8	44.0	10.7	0.0	16.7	0.0	-	14.3
	3.7	1.3	28.7	0.0	23.9	19.7	3.6	0.0	19.1	0.0	100.0	39.9
Japon	0.7	0.9	2.8	0.0	0.0	7.9	0.2	0.0	2.5	0.0	-	2.3
	3.4	1.8	54.6	0.0	0.0	22.0	0.3	0.0	17.9	0.0	100.0	6.4
Resto	45.4	62.7	64.0	0.0	44.3	16.0	16.3	0.0	54.4	100.0	-	52.7
	9.8	5.8	55.0	0.0	9.0	1.9	1.5	0.0	16.9	0.0	100.0	147.1
CAME	0.0	0.0	0.0	0.0	0.0	0.0	0.1	0.0	0.0	0.0	-	0.0
	0.0	0.0	55.6	0.0	0.0	0.0	44.4	0.0	0.0	0.0	100.0	0.0
Asia	0.0	1.6	2.1	0.0	0.0	4.2	0.0	0.0	2.1	0.0	-	1.6
	0.0	4.7	57.3	0.0	0.0	16.6	0.0	0.0	21.3	0.0	100.0	4.5
África	0.0	24.4	0.1	0.0	1.1	0.0	0.0	0.0	0.0	0.0	-	1.4
	0.0	88.7	2.7	0.0	8.4	0.0	0.2	0.0	0.1	0.0	100.0	3.8
Resto del mundo	0.0	0.0	0.1	0.0	0.0	0.0	0.0	0.0	1.4	0.0	-	0.3
	0.9	0.0	20.2	0.0	0.0	0.0	0.0	0.0	79.0	0.0	100.0	0.8
	100.0	100.0	100.0	100.0	100.0	100.0	100.0	100.0	100.0	100.0		100.0
	-	-	-	-	-	-	-	-	-	-		-
TOTAL	31.9	13.7	126.4	0.0	29.9	17.9	13.5	0.0	45.7	0.0	-	278.9
	11.4	4.9	45.3	0.0	10.7	6.4	4.8	0.0	16.4	0.0	100.0	278.9

PARAGUAY: ESTRUCTURA DE LAS EXPORTACIONES SEGUN SECCIONES DE LA CUCI Y ZONAS COPARTICIPES, 1978
(Estructuras por secciones y zonas en porcentajes. Totales fob en millones de dolares)

Cuadro 31 (continuación)

ZONAS COPARTICIPES	SECCIONES										TOTAL	
	0	1	2	3	4	5	6	7	8	9		
ALADI	27.4	13.0	25.3	0.0	36.4	40.6	56.9	0.0	13.5	0.0	-	26.0
	9.3	1.8	44.3	0.0	8.6	8.9	15.0	0.0	12.2	0.0	100.0	66.8
MCCA	0.0	0.0	0.0	0.0	0.0	0.0	0.0	0.0	0.0	0.0	-	0.0
	0.0	0.0	0.0	0.0	0.0	0.0	0.0	0.0	0.0	0.0	100.0	0.0
CARICOM	0.0	0.0	0.3	0.0	0.0	0.0	0.1	0.0	0.0	0.0	-	0.2
	0.0	0.0	94.7	0.0	0.0	0.0	5.3	0.0	0.0	0.0	100.0	0.4
OCDE	72.5	65.9	73.3	0.0	63.6	58.8	40.3	0.0	86.0	0.0	-	72.3
	8.8	3.3	46.1	0.0	5.4	4.6	3.8	0.0	27.9	0.0	100.0	185.7
EE.UU.	5.9	7.3	5.3	0.0	23.9	42.2	5.2	0.0	6.0	0.0	-	8.8
	5.9	3.0	27.2	0.0	16.6	27.3	4.0	0.0	16.0	0.0	100.0	22.7
Japon	0.6	0.0	11.8	0.0	0.0	1.9	0.1	0.0	30.0	0.0	-	12.6
	0.4	0.0	42.6	0.0	0.0	0.8	0.1	0.0	56.1	0.0	100.0	32.3
Resto	66.0	58.5	56.3	0.0	39.7	14.8	35.1	0.0	49.9	0.0	-	50.9
	11.4	4.1	50.2	0.0	4.8	1.7	4.7	0.0	23.1	0.0	100.0	130.8
CAME	0.0	0.0	0.0	0.0	0.0	0.0	0.0	0.0	0.0	0.0	-	0.0
	0.0	0.0	0.0	0.0	0.0	0.0	0.0	0.0	0.0	0.0	100.0	0.0
Asia	0.0	0.0	0.3	0.0	0.0	0.6	0.1	0.0	0.2	0.0	-	0.2
	0.0	0.0	61.4	0.0	0.0	13.7	3.8	0.0	21.1	0.0	100.0	0.6
Africa	0.0	21.1	0.6	0.0	0.0	0.0	0.2	0.0	0.3	0.0	-	1.1
	0.3	68.0	23.9	0.0	0.0	0.0	1.1	0.0	6.7	0.0	100.0	2.9
Resto del mundo	0.1	0.0	0.1	0.0	0.0	0.0	2.3	0.0	0.0	0.0	-	0.2
	4.1	0.0	13.3	0.0	0.0	0.0	78.7	0.0	3.9	0.0	100.0	0.5
	100.0	100.0	100.0	100.0	100.0	100.0	100.0	100.0	100.0	100.0		100.0
TOTAL	22.6	9.2	116.7	0.0	15.7	14.6	17.6	0.0	60.4	0.0	-	257.0
	8.8	3.6	45.4	0.0	6.1	5.7	6.9	0.0	23.5	0.0	100.0	257.0

PARAGUAY: ESTRUCTURA DE LAS EXPORTACIONES SEGUN SECCIONES DE LA CUCI Y ZONAS COPARTICIPES, 1979
(Estructuras por secciones y zonas en porcentajes. Totales fob en millones de dolares)

Cuadro 31 (continuación)

ZONAS COPARTICIPES	SECCIONES										TOTAL	
	0	1	2	3	4	5	6	7	8	9		
ALADI	42.0	16.0	30.2	0.0	46.3	50.8	66.4	15.2	19.5	0.0	-	34.1
	12.1	1.4	51.6	0.0	8.2	6.7	13.5	0.0	6.6	0.0	100.0	104.0
MCCA	0.0	0.0	0.0	0.0	0.0	0.0	0.0	0.0	0.0	0.0	-	0.0
	0.0	0.0	0.0	0.0	0.0	0.0	0.0	0.0	0.0	0.0	100.0	0.0
CARICOM	0.0	0.0	0.0	0.0	0.0	0.0	0.0	0.0	0.0	0.0	-	0.0
	0.0	0.0	0.0	0.0	0.0	0.0	0.0	0.0	0.0	0.0	100.0	0.0
OCDE	57.5	71.4	66.8	0.0	53.1	48.0	26.3	84.8	77.6	100.0	-	62.8
	9.0	3.3	62.0	0.0	5.1	3.4	2.9	0.0	14.3	0.0	100.0	191.7
EE.UU.	1.2	10.8	1.7	0.0	17.0	31.5	3.6	84.8	15.3	0.0	-	5.9
	2.0	5.3	16.6	0.0	17.4	24.1	4.2	0.2	30.2	0.0	100.0	17.9
Japon	0.2	0.0	6.5	0.0	0.0	0.7	0.0	0.0	13.1	0.0	-	5.4
	0.3	0.0	70.8	0.0	0.0	0.6	0.0	0.0	28.3	0.0	100.0	16.4
Resto	56.1	60.7	58.6	0.0	36.1	15.8	22.8	0.0	49.1	100.0	-	51.6
	10.7	3.4	66.3	0.0	4.2	1.4	3.1	0.0	11.0	0.0	100.0	157.3
CAME	0.0	0.0	2.0	0.0	0.0	0.0	0.0	0.0	0.4	0.0	-	1.2
	0.0	0.0	96.2	0.0	0.0	0.0	0.0	0.0	3.8	0.0	100.0	3.6
Asia	0.0	0.0	0.4	0.0	0.0	1.2	0.1	0.0	1.7	0.0	-	0.5
	0.0	0.1	47.3	0.0	0.0	11.2	1.6	0.0	39.9	0.0	100.0	1.5
Africa	0.0	12.5	0.2	0.0	0.1	0.0	0.5	0.0	0.7	0.0	-	0.6
	0.3	59.4	21.4	0.0	0.6	0.0	5.4	0.0	12.9	0.0	100.0	1.9
Resto del mundo	0.5	0.0	0.5	0.0	0.5	0.0	6.7	0.0	0.2	0.0	-	0.8
	6.3	0.0	32.0	0.0	3.3	0.0	55.8	0.0	2.6	0.0	100.0	2.5
	100.0	100.0	100.0	100.0	100.0	100.0	100.0	100.0	100.0	100.0	-	100.0
TOTAL	30.0	8.8	177.9	0.0	18.3	13.7	21.1	0.0	35.3	0.0	-	305.2
	9.8	2.9	58.3	0.0	6.0	4.5	6.9	0.0	11.6	0.0	100.0	305.2

PARAGUAY: ESTRUCTURA DE LAS EXPORTACIONES SEGUN SECCIONES DE LA CUCI Y ZONAS COPARTICIPES, 1980
(Estructuras por secciones y zonas en porcentajes. Totales fob en millones de dolares)

Cuadro 31 (continuación)

ZONAS COPARTICIPES	SECCIONES										TOTAL	
	0	1	2	3	4	5	6	7	8	9		
ALADI	52.6 16.7	9.4 0.7	42.1 60.3	0.0 0.0	27.3 3.3	61.7 6.2	80.4 12.7	91.5 0.1	96.5 0.1	0.0 0.0	- 100.0	45.3 140.7
MCCA	0.0 0.0	0.0 0.0	0.0 0.0	0.0 0.0	0.0 0.0	0.0 0.0	0.0 0.0	0.0 0.0	0.0 0.0	0.0 0.0	- 100.0	0.0 0.0
CARICOM	0.0 0.0	0.0 0.0	0.0 0.0	0.0 0.0	0.0 0.0	0.0 0.0	0.0 0.0	0.0 0.0	0.0 0.0	0.0 0.0	- 100.0	0.0 0.0
OCDE	45.8 13.1	59.3 3.9	53.8 69.6	0.0 0.0	72.7 8.0	36.9 3.3	14.6 2.1	8.5 0.0	3.5 0.0	0.0 0.0	- 100.0	50.3 156.0
EE.UU.	6.2 16.2	8.1 4.9	3.7 44.1	0.0 0.0	13.5 13.5	18.8 15.5	4.5 5.8	6.1 0.0	0.0 0.0	0.0 0.0	- 100.0	5.5 17.1
Japon	0.0 0.0	0.0 0.0	5.2 93.4	0.0 0.0	2.1 3.2	1.8 2.2	0.6 1.2	0.0 0.0	0.0 0.0	0.0 0.0	- 100.0	3.6 11.3
Resto	39.6 13.8	51.2 4.2	44.8 70.9	0.0 0.0	57.1 7.7	16.3 1.8	9.5 1.6	2.4 0.0	3.5 0.0	0.0 0.0	- 100.0	41.1 127.6
CAME	0.0 0.0	0.0 0.0	0.0 100.0	0.0 0.0	0.0 0.0	0.0 0.0	0.0 0.0	0.0 0.0	0.0 0.0	0.0 0.0	- 100.0	0.0 0.1
Asia	0.0 0.2	0.0 0.0	3.2 96.6	0.0 0.0	0.0 0.0	1.3 2.8	0.1 0.4	0.0 0.0	0.0 0.0	0.0 0.0	- 100.0	2.1 6.7
Africa	1.1 11.1	31.3 72.6	0.4 15.9	0.0 0.0	0.0 0.0	0.0 0.0	0.1 0.4	0.0 0.0	0.0 0.0	0.0 0.0	- 100.0	1.4 4.5
Resto del mundo	0.5 8.8	0.0 0.0	0.6 46.5	0.0 0.0	0.0 0.0	0.0 0.0	4.8 41.7	0.0 0.0	0.0 0.0	0.0 0.0	- 100.0	0.8 2.4
	100.0	100.0	100.0	100.0	100.0	100.0	100.0	100.0	100.0	100.0		100.0
TOTAL	44.6 14.4	10.4 3.3	201.6 65.0	0.0 0.0	17.1 5.5	14.1 4.5	22.1 7.1	0.1 0.0	0.2 0.1	0.0 0.0	- 100.0	310.2 310.2

PARAGUAY: ESTRUCTURA DE LAS EXPORTACIONES SEGUN SECCIONES DE LA CUCI Y ZONAS COPARTICIPES, 1981
(Estructuras por secciones y zonas en porcentajes. Totales fob en millones de dolares)

Cuadro 31 (continuación)

ZONAS COPARTICIPES	SECCIONES										TOTAL	
	0	1	2	3	4	5	6	7	8	9		
ALADI	53.3	13.6	50.6	100.0	22.9	67.1	68.8	0.0	95.1	0.0	-	49.9
	8.5	0.6	72.2	0.0	3.5	5.6	9.4	0.0	0.3	0.0	100.0	147.5
MCCA	0.0	0.0	0.0	0.0	0.0	0.0	0.0	0.0	0.0	0.0	-	0.0
	0.0	0.0	0.0	0.0	0.0	0.0	0.0	0.0	0.0	0.0	100.0	0.0
CARICOM	0.0	0.0	0.0	0.0	0.0	0.0	0.0	0.0	0.0	0.0	-	0.0
	0.0	0.0	0.0	0.0	0.0	0.0	0.0	0.0	0.0	0.0	100.0	0.0
OCDE	46.1	67.4	43.6	0.0	77.1	32.3	23.7	0.0	4.9	0.0	-	45.0
	8.2	3.3	68.9	0.0	13.0	3.0	3.6	0.0	0.0	0.0	100.0	132.9
EE.UU.	4.5	13.2	2.5	0.0	18.5	13.7	17.3	0.0	0.0	0.0	-	5.6
	6.4	5.2	32.2	0.0	25.0	10.2	21.0	0.0	0.0	0.0	100.0	16.6
Japon	0.0	0.0	11.5	0.0	2.0	0.9	0.6	0.0	2.4	0.0	-	8.4
	0.0	0.0	97.3	0.0	1.8	0.5	0.5	0.0	0.0	0.0	100.0	24.9
Resto	41.6	54.1	29.5	0.0	56.7	17.6	5.8	0.0	2.4	0.0	-	30.9
	10.7	3.8	67.9	0.0	13.9	2.4	1.3	0.0	0.0	0.0	100.0	91.4
CAME	0.0	0.0	0.4	0.0	0.0	0.0	0.0	0.0	0.0	0.0	-	0.3
	0.0	0.0	100.0	0.0	0.0	0.0	0.0	0.0	0.0	0.0	100.0	0.9
Asia	0.0	2.4	2.8	0.0	0.0	0.6	0.0	0.0	0.0	0.0	-	2.1
	0.0	2.6	96.0	0.0	0.0	1.2	0.1	0.0	0.0	0.0	100.0	6.1
Africa	0.0	16.5	2.1	0.0	0.0	0.0	0.0	0.0	0.0	0.0	-	1.8
	0.0	19.7	80.3	0.0	0.0	0.0	0.0	0.0	0.0	0.0	100.0	5.5
Resto del mundo	0.6	0.0	0.5	0.0	0.0	0.0	7.4	0.0	0.0	0.0	-	0.9
	5.3	0.0	40.1	0.0	0.0	0.0	54.6	0.0	0.0	0.0	100.0	2.7
	100.0	100.0	100.0	100.0	100.0	100.0	100.0	100.0	100.0	100.0		100.0
	-	-	-	-	-	-	-	-	-	-		-
TOTAL	23.5	6.5	210.3	0.0	22.4	12.4	20.0	0.0	0.4	0.0	-	295.6
	8.0	2.2	71.1	0.0	7.6	4.2	6.8	0.0	0.1	0.0	100.0	295.6

PARAGUAY: ESTRUCTURA DE LAS EXPORTACIONES SEGUN SECCIONES DE LA CUCI Y ZONAS COPARTICIPES, 1982
(Estructuras por secciones y zonas en porcentajes. Totales fob en millones de dolares)

Cuadro 31 (conclusión)

ZONAS COPARTICIPES	SECCIONES									TOTAL		
	0	1	2	3	4	5	6	7	8		9	
ALADI	46.8	5.0	50.6	0.0	33.7	83.8	60.6	0.0	100.0	0.0	-	50.0
	8.4	0.2	75.0	0.0	3.8	4.4	8.1	0.0	0.1	0.0	100.0	164.9
MCCA	0.0	0.0	0.0	0.0	0.0	0.0	0.0	0.0	0.0	0.0	-	0.0
	0.0	0.0	0.0	0.0	0.0	0.0	0.0	0.0	0.0	0.0	100.0	0.0
CARICOM	0.0	0.0	0.0	0.0	0.0	0.0	0.0	0.0	0.0	0.0	-	0.0
	0.0	0.0	0.0	0.0	0.0	0.0	0.0	0.0	0.0	0.0	100.0	0.0
OCDE	51.3	69.2	42.7	0.0	66.3	16.2	34.7	0.0	0.0	0.0	-	44.0
	10.5	2.9	71.9	0.0	8.6	1.0	5.2	0.0	0.0	0.0	100.0	145.2
EE.UU.	13.1	8.6	0.7	0.0	3.6	2.0	9.3	0.0	0.0	0.0	-	2.8
	43.0	5.6	19.5	0.0	7.5	1.9	22.5	0.0	0.0	0.0	100.0	9.1
Japon	0.0	0.0	8.7	0.0	20.6	1.6	0.4	0.0	0.0	0.0	-	7.7
	0.0	0.0	83.9	0.0	15.2	0.5	0.4	0.0	0.0	0.0	100.0	25.5
Resto	38.1	60.6	33.2	0.0	42.1	12.7	24.9	0.0	0.0	0.0	-	33.6
	10.3	3.3	73.4	0.0	7.1	1.0	4.9	0.0	0.0	0.0	100.0	110.7
CAME	0.0	0.0	0.0	0.0	0.0	0.0	0.0	0.0	0.0	0.0	-	0.0
	0.0	0.0	0.0	0.0	0.0	0.0	0.0	0.0	0.0	0.0	100.0	0.0
Asia	0.0	3.7	2.5	0.0	0.0	0.0	2.1	0.0	0.0	0.0	-	2.1
	0.0	3.2	90.1	0.0	0.0	0.0	6.7	0.0	0.0	0.0	100.0	6.9
Africa	0.0	22.1	3.2	0.0	0.0	0.0	0.2	0.0	0.0	0.0	-	2.8
	0.0	14.5	85.1	0.0	0.0	0.0	0.4	0.0	0.0	0.0	100.0	9.1
Resto del mundo	1.9	0.0	1.1	0.0	0.0	0.0	2.5	0.0	0.0	0.0	-	1.1
	15.6	0.0	69.5	0.0	0.0	0.0	14.9	0.0	0.0	0.0	100.0	3.7
	100.0	100.0	100.0	100.0	100.0	100.0	100.0	100.0	100.0	100.0	-	100.0
TOTAL	29.8	6.0	244.5	0.0	18.8	8.6	21.9	0.0	0.2	0.0	-	329.8
	9.0	1.8	74.1	0.0	5.7	2.6	6.7	0.0	0.1	0.0	100.0	329.8

Gráfico 31

PARAGUAY: Estructura de las
exportaciones según secciones de la CUCI
(Porcentajes)

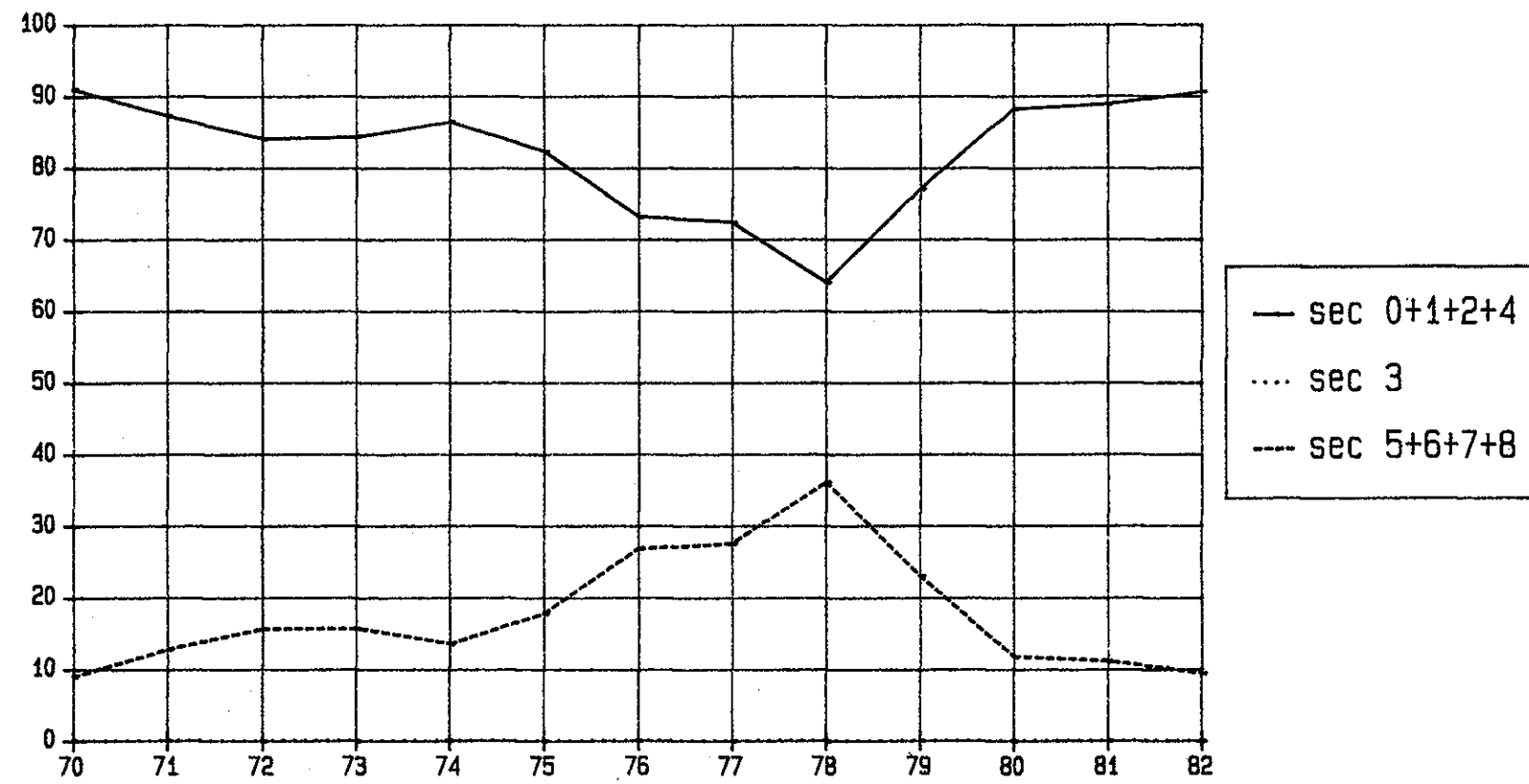

Cuadro 32
 PARAGUAY: ESTRUCTURA DE LAS IMPORTACIONES SEGUN SECCIONES DE LA CUCI Y ZONAS COPARTICIPES, 1970
 (Estructuras por secciones y zonas en porcentajes. Totales cif en millones de dolares)

ZONAS COPARTICIPES	SECCIONES										TOTAL	
	0	1	2	3	4	5	6	7	8	9		
ALADI	57.6 25.3	2.7 1.2	41.3 4.8	10.3 6.4	5.7 0.0	30.4 11.1	29.5 22.3	18.6 26.2	11.7 2.5	3.8 0.0	- 100.0	22.8 17.2
HCCA	0.0 100.0	0.0 0.0	0.0 0.0	0.0 0.0	0.0 0.0	0.0 0.0	0.0 0.0	0.0 0.0	0.0 0.0	0.0 0.0	- 100.0	0.0 0.0
CARICOM	0.0 0.0	0.0 0.0	0.0 0.0	0.0 100.0	0.0 0.0	0.0 0.0	0.0 0.0	0.0 0.0	0.0 0.0	0.0 0.0	- 100.0	0.0 0.0
OCDE	42.1 6.7	97.3 15.6	50.0 2.1	5.7 1.3	94.3 0.3	67.9 9.0	63.3 17.4	80.6 41.2	77.1 6.1	96.2 0.2	- 100.0	62.8 47.2
EE.UU.	34.5 15.2	53.8 23.7	28.4 3.3	4.9 3.1	85.7 0.7	14.5 5.3	13.7 10.4	22.6 31.9	27.5 6.0	50.0 0.3	- 100.0	22.7 17.1
Japon	0.3 0.4	0.0 0.0	2.6 1.0	0.0 0.0	0.0 0.0	0.6 0.7	16.2 41.7	9.9 47.3	12.0 8.9	0.0 0.0	- 100.0	6.7 5.1
Resto	7.3 2.2	43.6 13.1	18.9 1.5	0.8 0.4	8.6 0.0	52.9 13.3	33.4 17.3	48.1 46.4	37.6 5.6	46.2 0.2	- 100.0	33.3 25.1
CAME	0.0 0.3	0.0 0.0	0.1 0.5	0.8 22.6	0.0 0.0	0.2 3.0	1.2 43.1	0.2 16.1	1.4 14.4	0.0 0.0	- 100.0	0.5 0.4
Asia	0.1 0.6	0.0 0.0	0.2 0.4	0.0 0.0	0.0 0.0	0.1 0.5	5.8 63.1	0.4 8.2	8.7 27.2	0.0 0.0	- 100.0	1.6 1.2
Africa	0.1 0.0	0.0 0.0	8.3 2.1	73.5 97.9	0.0 0.0	0.0 0.0	0.0 0.0	0.0 0.0	0.0 0.0	0.0 0.0	- 100.0	10.7 8.0
Resto del mundo	0.0 0.1	0.0 0.0	0.0 0.0	9.6 83.8	0.0 0.0	1.4 7.3	0.2 1.8	0.2 3.6	1.1 3.4	0.0 0.0	- 100.0	1.6 1.2
	100.0	100.0	100.0	100.0	100.0	100.0	100.0	100.0	100.0	100.0		100.0
TOTAL	7.5 10.0	7.5 10.0	2.0 2.7	10.7 14.2	0.1 0.2	6.3 8.4	13.0 17.3	24.2 32.1	3.7 5.0	0.1 0.1	- 100.0	75.2 75.2

PARAGUAY: ESTRUCTURA DE LAS IMPORTACIONES SEGUN SECCIONES DE LA CUCI Y ZONAS COPARTICIPES, 1971
(Estructuras por secciones y zonas en porcentajes. Totales cif en millones de dolares)

Cuadro 32 (continuación)

ZONAS COPARTICIPES	SECCIONES										TOTAL	
	0	1	2	3	4	5	6	7	8	9		
ALADI	32.6	0.7	57.5	8.8	4.6	26.8	36.7	28.6	24.3	1.1	-	25.1
	12.4	0.3	4.2	4.7	0.0	9.6	27.6	36.3	4.9	0.0	100.0	20.9
MCCA	0.0	0.0	0.0	0.0	0.0	0.0	0.0	0.0	0.0	0.0	-	0.0
	75.0	0.0	0.0	0.0	0.0	0.0	0.0	0.0	25.0	0.0	100.0	0.0
CARICOM	0.0	0.0	0.0	0.0	0.0	0.0	0.0	0.0	0.0	0.0	-	0.0
	0.0	0.0	0.0	0.0	0.0	0.0	0.0	0.0	0.0	0.0	100.0	0.0
OCDE	67.0	99.3	37.4	8.3	95.4	72.3	58.3	70.3	63.7	98.9	-	61.7
	10.4	16.1	1.1	1.8	0.3	10.5	17.9	36.4	5.3	0.2	100.0	51.3
EE.UU.	61.1	45.6	21.2	6.2	82.8	17.5	19.3	20.2	17.3	23.7	-	24.4
	23.9	18.7	1.6	3.4	0.7	6.4	15.0	26.5	3.6	0.1	100.0	20.3
Japon	0.1	0.0	3.0	0.0	0.0	1.0	9.9	10.2	8.8	0.0	-	5.7
	0.2	0.0	1.0	0.0	0.0	1.6	32.5	56.9	7.8	0.0	100.0	4.8
Resto	5.8	53.7	13.2	2.1	12.6	53.8	29.2	39.8	37.6	75.3	-	31.6
	1.7	17.1	0.8	0.9	0.1	15.3	17.5	40.3	6.1	0.3	100.0	26.2
CAME	0.0	0.0	0.3	0.0	0.0	0.3	1.0	0.2	1.7	0.0	-	0.4
	0.0	0.0	1.3	0.0	0.0	7.9	53.8	13.1	23.9	0.0	100.0	0.3
Asia	0.2	0.0	0.8	0.0	0.0	0.2	3.5	0.6	6.7	0.0	-	1.2
	1.3	0.0	1.2	0.2	0.0	1.7	53.8	14.5	27.3	0.0	100.0	1.0
Africa	0.1	0.0	4.1	75.2	0.0	0.0	0.0	0.0	0.0	0.0	-	10.1
	0.1	0.0	0.7	99.1	0.0	0.0	0.0	0.0	0.0	0.0	100.0	8.4
Resto del mundo	0.1	0.0	0.0	7.6	0.0	0.4	0.4	0.3	3.5	0.0	-	1.4
	0.6	0.0	0.0	71.5	0.0	2.6	5.2	7.5	12.6	0.0	100.0	1.2
	100.0	100.0	100.0	100.0	100.0	100.0	100.0	100.0	100.0	100.0	-	100.0
TOTAL	7.9	8.3	1.5	11.1	0.2	7.5	15.7	26.6	4.2	0.1	-	83.2
	9.6	10.0	1.8	13.4	0.2	9.0	18.9	31.9	5.1	0.1	100.0	83.2

PARAGUAY: ESTRUCTURA DE LAS IMPORTACIONES SEGUN SECCIONES DE LA CUCI Y ZONAS COPARTICIPES, 1972
(Estructuras por secciones y zonas en porcentajes. Totales cif en millones de dolares)

Cuadro 32 (continuación)

ZONAS COPARTICIPES	SECCIONES										TOTAL	
	0	1	2	3	4	5	6	7	8	9		
ALADI	33.5 10.1	1.0 0.3	62.2 5.2	11.5 4.8	22.6 0.0	30.8 6.6	54.0 26.8	33.5 42.6	25.9 3.4	12.5 0.0	- 100.0	31.1 24.7
MCCA	0.1 42.1	0.0 0.0	0.0 0.0	0.0 0.0	0.0 0.0	0.1 15.8	0.1 42.1	0.0 0.0	0.0 0.0	0.0 0.0	- 100.0	0.0 0.0
CARICOM	0.0 0.0	0.0 0.0	0.0 0.0	0.0 0.0	0.0 0.0	0.0 0.0	0.0 0.0	0.0 0.0	0.0 0.0	0.0 0.0	- 100.0	0.0 0.0
OCDE	65.8 10.9	99.0 15.7	37.8 1.8	8.9 2.1	77.4 0.1	66.4 7.9	41.4 11.3	65.3 45.7	62.4 4.5	87.5 0.0	- 100.0	56.5 45.0
EE.UU.	58.7 29.1	34.5 16.4	19.8 2.8	7.0 4.8	45.3 0.2	8.7 3.1	10.5 8.6	15.1 31.6	16.2 3.5	0.0 0.0	- 100.0	18.9 15.0
Japon	0.7 1.4	0.0 0.0	1.4 0.8	0.0 0.0	0.0 0.0	1.5 2.1	7.2 23.6	7.4 61.7	12.0 10.4	0.0 0.0	- 100.0	4.7 3.8
Resto	6.3 1.8	64.6 17.6	16.6 1.3	1.9 0.7	32.1 0.1	56.3 11.5	23.7 11.1	42.9 51.5	34.2 4.3	87.5 0.0	- 100.0	32.9 26.2
CAME	0.1 3.0	0.0 0.0	0.1 0.9	0.0 0.0	0.0 0.0	0.5 10.7	0.8 41.2	0.2 30.5	1.0 13.7	0.0 0.0	- 100.0	0.3 0.2
Asia	0.1 0.6	0.0 0.0	0.0 0.0	0.1 1.4	0.0 0.0	0.5 2.8	3.5 42.9	0.6 19.4	10.0 32.8	0.0 0.0	- 100.0	1.2 1.0
Africa	0.1 0.1	0.0 0.0	0.0 0.0	69.3 99.9	0.0 0.0	0.0 0.0	0.0 0.0	0.0 0.0	0.0 0.0	0.0 0.0	- 100.0	9.1 7.2
Resto del mundo	0.4 2.2	0.0 0.0	0.0 0.0	10.3 78.4	0.0 0.0	1.7 6.8	0.4 3.3	0.3 7.5	0.8 1.8	0.0 0.0	- 100.0	1.7 1.4
	100.0	100.0	100.0	100.0	100.0	100.0	100.0	100.0	100.0	100.0		100.0
TOTAL	7.4 9.4	7.1 9.0	2.1 2.6	10.4 13.1	0.1 0.1	5.3 6.7	12.3 15.5	31.5 39.5	3.3 4.1	0.0 0.0	- 100.0	79.5 79.5

PARAGUAY: ESTRUCTURA DE LAS IMPORTACIONES SEGUN SECCIONES DE LA CUCI Y ZONAS COPARTICIPES, 1973
(Estructuras por secciones y zonas en porcentajes. Totales cif en millones de dolares)

Cuadro 32 (continuación)

ZONAS COPARTICIPES	SECCIONES										TOTAL	
	0	1	2	3	4	5	6	7	8	9		
ALADI	69.6	0.9	85.7	4.0	50.0	37.1	58.8	44.7	18.7	0.0	-	40.7
	11.0	0.2	4.6	1.0	0.0	6.7	23.7	51.1	1.7	0.0	100.0	49.7
MCCA	0.1	0.0	0.0	0.0	0.0	0.0	0.2	0.0	0.0	0.0	-	0.0
	19.3	0.0	0.0	0.0	0.0	0.0	73.7	7.0	0.0	0.0	100.0	0.1
CARICOM	0.0	0.0	0.0	0.2	0.0	0.0	0.0	0.0	0.0	0.0	-	0.0
	0.0	0.0	0.0	100.0	0.0	0.0	0.0	0.0	0.0	0.0	100.0	0.0
OCDE	29.9	98.8	14.0	6.7	50.0	57.5	37.9	54.6	70.0	93.2	-	48.4
	4.0	14.6	0.6	1.4	0.0	8.7	12.8	52.5	5.3	0.1	100.0	59.1
EE.UU.	14.5	30.9	1.5	5.8	30.4	11.8	11.5	18.7	27.4	52.1	-	16.3
	5.7	13.6	0.2	3.7	0.1	5.3	11.6	53.5	6.1	0.2	100.0	19.9
Japon	0.3	0.0	3.7	0.0	0.0	0.5	6.8	5.3	12.1	0.0	-	4.2
	0.5	0.0	2.0	0.0	0.0	0.9	26.8	59.2	10.6	0.0	100.0	5.1
Resto	15.0	67.9	8.8	0.9	19.6	45.2	19.6	30.6	30.4	41.1	-	28.0
	3.4	17.4	0.7	0.3	0.0	11.8	11.5	50.8	4.0	0.1	100.0	34.2
CAME	0.1	0.0	0.0	0.0	0.0	0.5	0.8	0.1	1.1	6.8	-	0.3
	1.2	0.3	0.0	0.0	0.0	13.2	47.4	22.2	14.1	1.5	100.0	0.3
Asia	0.1	0.0	0.0	0.0	0.0	0.1	1.9	0.2	7.9	0.0	-	0.7
	0.9	0.0	0.0	0.0	0.0	0.9	43.3	15.0	39.9	0.0	100.0	0.9
Africa	0.1	0.0	0.2	82.4	0.0	4.6	0.0	0.0	0.0	0.0	-	8.8
	0.1	0.0	0.1	96.0	0.0	3.8	0.0	0.1	0.0	0.0	100.0	10.8
Resto del mundo	0.1	0.3	0.0	6.7	0.0	0.2	0.4	0.3	2.4	0.0	-	1.0
	0.9	2.2	0.0	66.0	0.0	1.5	7.1	13.8	8.5	0.0	100.0	1.3
	100.0	100.0	100.0	100.0	100.0	100.0	100.0	100.0	100.0	100.0	-	100.0
TOTAL	7.8	8.7	2.7	12.5	0.0	8.9	20.0	56.8	4.4	0.1	-	122.1
	6.4	7.2	2.2	10.3	0.0	7.3	16.4	46.5	3.6	0.1	100.0	122.1

PARAGUAY: ESTRUCTURA DE LAS IMPORTACIONES SEGUN SECCIONES DE LA CUCI Y ZONAS COPARTICIPES, 1974
(Estructuras por secciones y zonas en porcentajes. Totales cif en millones de dolares)

Cuadro 32 (continuación)

ZONAS COPARTICIPES	SECCIONES										TOTAL	
	0	1	2	3	4	5	6	7	8	9		
ALADI	87.0	1.3	71.8	44.4	35.9	44.4	63.0	56.9	54.5	16.3	-	51.4
	10.0	0.2	1.3	23.1	0.0	6.9	19.5	33.7	5.1	0.0	100.0	99.8
MCCA	0.1	0.0	0.2	0.0	0.0	0.0	0.0	0.0	0.0	0.0	-	0.0
	46.7	0.0	20.0	0.0	0.0	20.0	6.7	6.7	0.0	0.0	100.0	0.0
CARICOM	0.0	0.0	0.0	0.1	0.0	0.2	0.0	0.0	0.0	0.0	-	0.0
	0.0	0.0	0.0	47.9	0.0	50.7	1.4	0.0	0.0	0.0	100.0	0.1
OCDE	12.7	96.9	25.7	5.8	64.1	52.3	34.1	42.1	35.3	83.7	-	33.6
	2.2	20.2	0.7	4.6	0.1	12.4	16.1	38.2	5.1	0.4	100.0	65.3
EE.UU.	4.9	26.2	9.9	3.6	43.8	6.4	9.7	12.2	9.1	51.6	-	9.5
	3.1	19.4	1.0	10.1	0.2	5.4	16.3	39.2	4.6	0.8	100.0	18.4
Japon	0.1	0.0	5.7	0.0	0.0	0.2	7.0	7.4	7.2	0.0	-	3.8
	0.2	0.0	1.4	0.0	0.0	0.4	29.3	59.4	9.2	0.0	100.0	7.4
Resto	7.6	70.7	10.2	2.2	20.3	45.7	17.5	22.6	19.0	32.2	-	20.4
	2.2	24.3	0.5	2.9	0.0	17.9	13.6	33.8	4.5	0.2	100.0	39.6
CAME	0.0	0.0	0.0	0.0	0.0	0.3	0.5	0.2	1.3	0.0	-	0.2
	0.0	0.2	0.0	0.0	0.0	12.1	35.5	24.3	27.9	0.0	100.0	0.4
Asia	0.1	0.0	1.3	0.3	0.0	0.8	2.3	0.6	8.5	0.0	-	1.1
	0.3	0.0	1.2	6.4	0.0	5.5	33.4	15.9	37.2	0.0	100.0	2.2
Africa	0.1	0.0	1.0	41.5	0.0	1.1	0.0	0.0	0.0	0.0	-	11.2
	0.1	0.0	0.1	99.0	0.0	0.8	0.0	0.0	0.0	0.0	100.0	21.8
Resto del mundo	0.1	1.8	0.0	8.0	0.0	0.8	0.0	0.2	0.4	0.0	-	2.4
	0.2	5.2	0.0	88.2	0.0	2.6	0.2	2.8	0.8	0.0	100.0	4.7
	100.0	100.0	100.0	100.0	100.0	100.0	100.0	100.0	100.0	100.0	-	100.0
TOTAL	11.5	13.6	1.9	52.0	0.1	15.5	30.9	59.2	9.4	0.3	-	194.2
	5.9	7.0	1.0	26.8	0.0	8.0	15.9	30.5	4.8	0.1	100.0	194.2

PARAGUAY: ESTRUCTURA DE LAS IMPORTACIONES SEGUN SECCIONES DE LA CUCI Y ZONAS COPARTICIPES, 1975
(Estructuras por secciones y zonas en porcentajes. Totales cif en millones de dolares)

Cuadro 32 (continuación)

ZONAS COPARTICIPES	SECCIONES										TOTAL	
	0	1	2	3	4	5	6	7	8	9		
ALADI	73.6	0.6	82.7	20.7	3.3	37.5	47.9	53.3	39.2	34.0	-	39.4
	6.9	0.2	2.1	11.1	0.0	7.1	19.8	49.2	3.6	0.1	100.0	83.4
MCCA	0.1	0.0	0.0	0.0	0.0	0.0	0.1	0.0	0.0	0.0	-	0.0
	7.8	0.0	0.0	0.0	0.0	5.9	76.5	9.8	0.0	0.0	100.0	0.1
CARICOM	0.0	0.0	0.0	0.0	0.0	0.6	0.0	0.0	0.0	0.0	-	0.0
	0.0	0.0	0.0	0.0	0.0	94.1	0.0	5.9	0.0	0.0	100.0	0.1
OCDE	25.5	98.8	15.0	2.6	96.7	59.2	49.2	45.7	47.7	64.1	-	42.8
	2.2	24.2	0.3	1.3	0.1	10.2	18.7	38.7	4.0	0.1	100.0	90.7
EE.UU.	13.0	23.8	3.8	2.1	5.0	10.7	13.5	13.7	14.3	45.9	-	12.0
	4.0	20.8	0.3	3.7	0.0	6.6	18.4	41.5	4.3	0.4	100.0	25.4
Japon	0.2	0.0	6.1	0.0	0.0	1.0	8.5	9.5	7.9	0.0	-	5.2
	0.2	0.0	1.2	0.0	0.0	1.4	26.3	65.5	5.4	0.0	100.0	11.1
Resto	12.2	74.9	5.1	0.5	91.7	47.5	27.2	22.5	25.6	18.2	-	25.6
	1.8	30.8	0.2	0.4	0.1	13.8	17.4	31.9	3.6	0.1	100.0	54.1
CAME	0.0	0.0	0.0	0.0	0.0	0.2	0.9	0.3	1.9	1.9	-	0.3
	0.0	0.6	0.0	0.0	0.0	4.3	45.4	29.3	19.9	0.6	100.0	0.7
Asia	0.2	0.0	1.6	0.1	0.0	0.3	1.8	0.4	10.5	0.0	-	0.9
	0.9	0.0	1.8	2.2	0.0	2.4	33.2	17.2	42.4	0.0	100.0	1.9
Africa	0.4	0.0	0.6	71.1	0.0	0.3	0.0	0.0	0.1	0.0	-	15.0
	0.1	0.0	0.0	99.7	0.0	0.1	0.0	0.0	0.0	0.0	100.0	31.8
Resto del mundo	0.3	0.6	0.0	5.6	0.0	1.9	0.0	0.3	0.6	0.0	-	1.5
	0.6	3.9	0.0	77.5	0.0	9.5	0.5	6.4	1.5	0.0	100.0	3.2
	100.0	100.0	100.0	100.0	100.0	100.0	100.0	100.0	100.0	100.0		100.0
TOTAL	7.8	22.2	2.1	44.6	0.1	15.7	34.5	76.9	7.7	0.2	-	211.8
	3.7	10.5	1.0	21.1	0.0	7.4	16.3	36.3	3.6	0.1	100.0	211.8

PARAGUAY: ESTRUCTURA DE LAS IMPORTACIONES SEGUN SECCIONES DE LA CUCI Y ZONAS COPARTICIPES, 1976
(Estructuras por secciones y zonas en porcentajes. Totales cif en millones de dolares)

Cuadro 32 (continuación)

ZONAS COPARTICIPES	SECCIONES										TOTAL	
	0	1	2	3	4	5	6	7	8	9		
ALADI	85.1	1.0	70.1	27.0	21.2	32.1	52.5	51.0	53.1	12.9	-	41.4
	8.7	0.2	2.3	16.3	0.0	5.6	19.5	41.9	5.4	0.0	100.0	90.9
MCCA	0.2	0.0	0.3	0.0	0.0	0.1	0.0	0.0	0.0	0.0	-	0.0
	36.5	0.0	15.4	0.0	0.0	21.2	21.2	0.0	5.8	0.0	100.0	0.1
CABICOM	0.0	0.0	0.0	0.0	0.0	0.0	0.0	0.0	0.0	0.0	-	0.0
	0.0	100.0	0.0	0.0	0.0	0.0	0.0	0.0	0.0	0.0	100.0	0.0
OCDE	14.1	99.0	28.5	3.0	78.8	64.0	44.6	47.6	37.0	86.4	-	39.5
	1.5	21.3	1.0	1.9	0.1	11.7	17.4	41.0	3.9	0.1	100.0	86.7
EE.UU.	4.5	22.6	14.5	1.9	0.0	11.5	13.4	11.5	11.5	72.7	-	10.1
	1.9	19.0	2.0	4.6	0.0	8.3	20.3	38.8	4.7	0.4	100.0	22.2
Japon	0.5	0.1	3.7	0.0	4.8	1.8	6.2	10.5	6.1	0.0	-	5.0
	0.5	0.2	1.0	0.0	0.0	2.6	19.0	71.6	5.1	0.0	100.0	11.0
Resto	9.1	76.2	10.3	1.1	74.0	50.6	25.1	25.5	19.4	13.6	-	24.3
	1.6	26.7	0.6	1.1	0.1	15.1	15.9	35.6	3.3	0.0	100.0	53.4
CAME	0.0	0.0	0.1	0.0	0.0	1.3	0.8	0.3	1.5	0.0	-	0.4
	0.0	0.6	0.2	0.0	0.0	23.7	30.5	29.3	15.6	0.0	100.0	0.9
Asia	0.3	0.0	0.9	0.0	0.0	0.2	1.9	0.6	7.4	0.8	-	0.9
	1.6	0.0	1.5	1.0	0.0	1.5	34.3	23.9	36.1	0.1	100.0	1.9
Africa	0.2	0.0	0.1	65.7	0.0	0.2	0.1	0.0	0.0	0.0	-	16.4
	0.1	0.0	0.0	99.7	0.0	0.1	0.1	0.0	0.0	0.0	100.0	36.1
Resto del mundo	0.0	0.0	0.0	4.3	0.0	2.2	0.1	0.5	1.0	0.0	-	1.4
	0.0	0.0	0.0	73.9	0.0	11.1	0.7	11.1	3.0	0.0	100.0	3.2
	100.0	100.0	100.0	100.0	100.0	100.0	100.0	100.0	100.0	100.0	-	100.0
TOTAL	9.3	18.7	3.0	54.8	0.1	15.9	33.8	74.7	9.2	0.1	-	219.6
	4.2	8.5	1.4	24.9	0.0	7.2	15.4	34.0	4.2	0.1	100.0	219.6

PARAGUAY: ESTRUCTURA DE LAS IMPORTACIONES SEGUN SECCIONES DE LA CUCI Y ZONAS COPARTICIPES, 1977
(Estructuras por secciones y zonas en porcentajes. Totales cif en millones de dolares)

Cuadro 32 (continuación)

ZONAS COPARTICIPES	SECCIONES										TOTAL	
	0	1	2	3	4	5	6	7	8	9		
ALADI	85.6	2.5	66.3	28.0	10.3	37.3	49.4	45.5	25.0	29.1	-	39.9
	8.4	0.5	2.3	14.2	0.0	5.8	18.3	48.4	2.2	0.0	100.0	122.8
MCCA	0.0	0.0	0.2	0.0	0.0	0.0	0.1	0.0	0.0	0.0	-	0.0
	0.0	0.0	18.4	0.0	0.0	8.2	69.4	2.0	2.0	0.0	100.0	0.0
CARICOM	0.0	0.0	0.0	0.7	0.0	0.0	0.0	0.0	0.0	0.0	-	0.1
	0.0	0.2	0.0	98.1	0.0	0.0	0.5	0.9	0.2	0.0	100.0	0.4
OCDE	14.1	96.9	31.5	7.5	89.7	58.4	46.6	53.2	59.3	69.8	-	45.0
	1.2	16.5	1.0	3.3	0.1	8.0	15.3	50.0	4.6	0.0	100.0	138.7
EE.UU.	4.7	33.1	19.2	1.5	16.1	7.3	14.9	12.7	16.4	54.7	-	11.9
	1.5	21.4	2.3	2.5	0.0	3.8	18.5	45.1	4.8	0.1	100.0	36.6
Japón	0.7	0.1	2.0	0.0	5.7	1.3	10.3	17.9	13.0	0.0	-	9.7
	0.3	0.1	0.3	0.0	0.0	0.8	15.6	78.2	4.7	0.0	100.0	29.9
Resto	8.7	63.7	10.4	6.0	67.8	49.8	21.4	22.6	29.8	15.1	-	23.5
	1.5	20.8	0.6	5.1	0.1	13.1	13.5	40.9	4.4	0.0	100.0	72.2
CAME	0.0	0.1	0.2	0.0	0.0	1.9	0.6	0.2	1.9	0.0	-	0.4
	0.0	1.9	0.8	0.0	0.0	32.0	22.7	24.8	17.9	0.0	100.0	1.1
Asia	0.3	0.0	1.4	0.0	0.0	0.5	3.2	0.7	12.2	1.2	-	1.3
	0.8	0.0	1.6	0.0	0.0	2.6	37.6	24.1	33.4	0.0	100.0	3.9
Africa	0.0	0.1	0.2	58.8	0.0	0.0	0.1	0.0	0.1	0.0	-	11.9
	0.0	0.0	0.0	99.8	0.0	0.0	0.1	0.0	0.0	0.0	100.0	36.6
Resto del mundo	0.0	0.5	0.1	5.0	0.0	1.9	0.1	0.3	1.6	0.0	-	1.4
	0.1	2.9	0.1	73.8	0.0	8.4	0.9	9.9	3.9	0.0	100.0	4.2
	100.0	100.0	100.0	100.0	100.0	100.0	100.0	100.0	100.0	100.0		100.0
TOTAL	12.1	23.6	4.3	62.2	0.1	18.9	45.5	130.4	10.7	0.1	-	308.0
	3.9	7.7	1.4	20.2	0.0	6.2	14.8	42.4	3.5	0.0	100.0	308.0

PARAGUAY: ESTRUCTURA DE LAS IMPORTACIONES SEGUN SECCIONES DE LA CUCI Y ZONAS COPARTICIPES, 1978
(Estructuras por secciones y zonas en porcentajes. Totales cif en millones de dolares)

Cuadro 32 (continuación)

ZONAS COPARTICIPES	SECCIONES										TOTAL	
	0	1	2	3	4	5	6	7	8	9		
ALADI	84.5 7.8	2.1 0.5	79.1 3.0	31.4 18.9	7.9 0.0	34.0 6.1	55.7 21.5	38.2 39.7	24.9 2.4	48.6 0.1	- 100.0	37.4 142.7
MCCA	0.0 0.0	0.0 0.0	0.1 5.9	0.0 0.0	0.0 0.0	0.0 0.0	0.2 91.2	0.0 0.0	0.0 2.9	0.0 0.0	- 100.0	0.0 0.1
CARICOM	0.0 0.0	0.0 0.1	0.0 0.0	1.3 99.9	0.0 0.0	0.0 0.0	0.0 0.0	0.0 0.0	0.0 0.0	0.0 0.0	- 100.0	0.3 1.1
OCDE	15.2 1.2	96.0 19.3	19.9 0.6	1.9 0.9	91.0 0.0	61.0 9.2	39.6 12.8	59.5 51.7	54.1 4.3	51.4 0.1	- 100.0	44.8 171.0
EE.UU.	4.8 1.6	32.7 27.4	8.1 1.1	1.3 2.8	4.5 0.0	13.2 8.3	10.0 13.4	11.0 39.9	15.7 5.2	51.4 0.3	- 100.0	10.7 41.0
Japon	0.7 0.3	0.0 0.0	2.3 0.4	0.0 0.0	0.0 0.0	0.8 0.6	9.3 15.2	18.0 79.2	10.8 4.3	0.0 0.0	- 100.0	8.8 33.7
Resto	9.6 1.3	63.3 22.6	9.5 0.5	0.5 0.5	86.5 0.1	47.0 12.5	20.3 11.6	30.5 47.0	27.7 3.9	0.0 0.0	- 100.0	25.2 96.4
CAME	0.0 0.0	0.4 7.1	0.0 0.0	0.0 0.0	0.0 0.0	1.7 21.1	1.1 28.6	0.3 25.1	2.7 18.2	0.0 0.0	- 100.0	0.5 2.0
Asia	0.2 0.5	0.0 0.0	0.6 0.5	0.0 0.0	1.1 0.0	0.2 0.7	3.3 28.8	1.4 33.0	17.3 36.5	0.0 0.0	- 100.0	1.7 6.4
Africa	0.1 0.0	0.6 0.4	0.3 0.0	62.6 99.1	0.0 0.0	0.1 0.0	0.1 0.1	0.2 0.4	0.0 0.0	0.0 0.0	- 100.0	14.2 54.5
Resto del mundo	0.0 0.0	0.9 7.2	0.0 0.0	2.9 58.6	0.0 0.0	3.1 18.2	0.1 1.0	0.4 12.5	0.8 2.5	0.0 0.0	- 100.0	1.1 4.3
	100.0	100.0	100.0	100.0	100.0	100.0	100.0	100.0	100.0	100.0		100.0
TOTAL	13.2 3.5	34.4 9.0	5.4 1.4	86.2 22.6	0.1 0.0	25.7 6.7	55.1 14.4	148.4 38.8	13.5 3.5	0.2 0.1	- 100.0	382.2 382.2

PARAGUAY: ESTRUCTURA DE LAS IMPORTACIONES SEGUN SECCIONES DE LA CUCI Y ZONAS COPARTICIPES, 1979
(Estructuras por secciones y zonas en porcentajes. Totales cif en millones de dolares)

Cuadro 32 (continuación)

ZONAS COPARTICIPES	SECCIONES										TOTAL	
	0	1	2	3	4	5	6	7	8	9		
ALADI	86.1 7.8	2.1 0.5	68.9 1.8	32.2 19.3	80.7 0.3	38.9 7.6	56.9 21.6	44.4 39.3	25.4 1.9	18.7 0.0	- 100.0	40.3 209.6
MCCA	0.0 0.0	0.0 0.0	0.3 3.0	0.0 0.0	0.0 0.0	1.2 83.0	0.0 5.6	0.0 7.9	0.0 0.5	0.0 0.0	- 100.0	0.1 0.6
CARICOM	0.0 0.0	0.0 0.1	0.0 0.0	0.6 99.9	0.0 0.0	0.0 0.0	0.0 0.0	0.0 0.0	0.0 0.0	0.0 0.0	- 100.0	0.1 0.7
OCDE	13.5 1.2	96.5 22.0	29.3 0.7	1.3 0.8	19.3 0.1	51.7 10.0	38.5 14.4	53.4 46.6	56.7 4.1	80.4 0.1	- 100.0	40.8 212.5
EE.UU.	4.5 1.5	36.9 30.7	12.4 1.2	1.0 2.1	0.8 0.0	10.4 7.4	10.4 14.3	11.6 37.2	20.2 5.4	54.5 0.3	- 100.0	11.1 58.0
Japon	0.1 0.1	0.0 0.1	5.2 0.6	0.0 0.1	0.7 0.0	0.8 0.7	7.8 13.0	20.9 81.8	11.3 3.7	0.0 0.0	- 100.0	9.1 47.5
Resto	8.8 1.6	59.6 26.9	11.7 0.6	0.3 0.4	17.8 0.1	40.5 15.5	20.3 15.1	20.8 36.1	25.1 3.6	25.9 0.1	- 100.0	20.5 107.0
CAME	0.0 0.0	0.5 7.5	0.0 0.0	0.0 0.0	0.0 0.0	3.0 37.6	1.2 30.3	0.3 15.9	1.8 8.6	0.0 0.0	- 100.0	0.6 3.3
Asia	0.4 1.0	0.0 0.2	0.6 0.4	0.0 0.6	0.0 0.0	0.1 0.6	3.1 31.5	1.5 35.9	15.1 29.8	0.9 0.0	- 100.0	1.5 7.9
Africa	0.0 0.0	0.0 0.0	0.8 0.0	64.0 97.7	0.0 0.0	4.3 2.1	0.1 0.1	0.0 0.0	0.2 0.0	0.0 0.0	- 100.0	15.8 82.2
Resto del mundo	0.0 0.0	0.8 10.2	0.1 0.1	1.9 59.8	0.0 0.0	0.9 9.2	0.1 1.6	0.3 16.1	0.8 3.1	0.0 0.0	- 100.0	0.8 3.9
	100.0	100.0	100.0	100.0	100.0	100.0	100.0	100.0	100.0	100.0		100.0
TOTAL	18.9 3.6	48.3 9.3	5.4 1.0	125.6 24.1	0.7 0.1	41.0 7.9	79.5 15.3	185.4 35.6	15.5 3.0	0.3 0.1	- 100.0	520.7 520.7

PARAGUAY: ESTRUCTURA DE LAS IMPORTACIONES SEGUN SECCIONES DE LA CUCI Y ZONAS COPARTICIPES, 1980
(Estructuras por secciones y zonas en porcentajes. Totales cif en millones de dolares)

Cuadro 32 (continuación)

ZONAS COPARTICIPES	SECCIONES										TOTAL	
	0	1	2	3	4	5	6	7	8	9		
ALADI	83.4	2.4	65.0	57.7	91.9	39.9	58.2	46.9	25.4	15.1	-	48.4
	6.6	0.4	1.2	33.1	0.3	6.8	15.1	35.0	1.6	0.0	100.0	297.4
MCCA	0.0	0.0	0.6	0.0	0.0	0.0	0.1	0.0	0.1	0.0	-	0.0
	0.0	0.0	18.5	0.0	0.0	10.1	54.5	4.5	12.4	0.0	100.0	0.2
CARICOM	0.0	0.0	0.4	1.1	0.0	0.0	0.0	0.0	0.0	0.0	-	0.3
	0.0	0.0	1.1	98.8	0.0	0.0	0.1	0.0	0.0	0.0	100.0	1.8
OCDE	16.4	96.3	32.8	3.5	8.1	53.0	35.9	50.5	51.5	81.2	-	37.7
	1.7	19.0	0.8	2.6	0.0	11.5	11.9	48.3	4.2	0.1	100.0	231.8
EE.UU.	4.6	31.2	18.7	0.7	0.7	9.9	8.8	12.2	14.1	64.5	-	9.6
	1.8	24.1	1.7	2.0	0.0	8.4	11.5	45.8	4.5	0.2	100.0	59.2
Japon	0.1	0.1	4.9	0.0	0.1	0.9	10.4	20.4	7.5	0.0	-	9.0
	0.1	0.1	0.5	0.1	0.0	0.8	14.4	81.6	2.5	0.0	100.0	55.4
Resto	11.7	65.0	9.2	2.8	7.4	42.2	16.7	17.8	29.9	16.7	-	19.1
	2.4	25.3	0.4	4.1	0.1	18.2	10.9	33.8	4.8	0.0	100.0	117.2
CAME	0.0	0.0	0.0	0.0	0.0	1.7	0.9	0.4	2.0	1.1	-	0.4
	0.0	0.1	0.0	0.0	0.0	30.8	26.7	28.7	13.6	0.1	100.0	2.7
Asia	0.2	0.0	0.7	1.5	0.0	0.1	4.1	2.0	19.4	2.7	-	2.3
	0.3	0.1	0.3	18.7	0.0	0.4	22.9	31.2	26.1	0.0	100.0	13.9
Africa	0.0	0.0	0.6	34.0	0.0	3.8	0.6	0.0	0.0	0.0	-	9.8
	0.0	0.0	0.1	95.9	0.0	3.2	0.8	0.1	0.0	0.0	100.0	60.4
Resto del mundo	0.0	1.2	0.0	2.2	0.0	1.5	0.0	0.3	1.6	0.0	-	1.0
	0.0	9.7	0.0	62.6	0.0	12.5	0.5	9.6	5.1	0.0	100.0	5.9
	100.0	100.0	100.0	100.0	100.0	100.0	100.0	100.0	100.0	100.0	-	100.0
TOTAL	23.6	45.7	5.5	170.3	0.9	50.4	76.9	221.9	18.7	0.2	-	614.2
	3.8	7.4	0.9	27.7	0.1	8.2	12.5	36.1	3.0	0.0	100.0	614.2

PARAGUAY: ESTRUCTURA DE LAS IMPORTACIONES SEGUN SECCIONES DE LA CUCI Y ZONAS COPARTICIPES, 1981
(Estructuras por secciones y zonas en porcentajes. Totales cif en millones de dolares)

Cuadro 32 (continuación)

ZONAS COPARTICIPES	SECCIONES										TOTAL	
	0	1	2	3	4	5	6	7	8	9		
ALADI	87.2	5.4	63.9	48.7	88.5	31.9	65.8	43.8	35.1	49.7	-	46.6
	9.8	0.8	1.5	22.1	0.3	5.9	20.9	36.2	2.4	0.0	100.0	279.3
MCCA	0.0	0.0	0.1	0.0	0.0	0.1	0.1	0.0	0.1	0.0	-	0.0
	0.0	0.0	6.3	0.0	0.0	27.8	58.3	0.0	7.6	0.0	100.0	0.1
CARICOM	0.0	0.0	0.0	1.6	0.0	0.0	0.0	0.0	0.0	0.0	-	0.3
	0.0	0.1	0.0	99.8	0.0	0.0	0.0	0.0	0.1	0.0	100.0	2.0
OCDE	12.3	92.6	34.2	1.6	11.5	62.7	29.1	52.9	43.5	50.3	-	39.5
	1.6	16.7	0.9	0.8	0.0	13.8	10.9	51.6	3.5	0.0	100.0	236.8
EE.UU.	4.6	24.9	14.1	1.3	0.1	13.9	7.9	11.5	14.5	42.2	-	9.7
	2.5	18.2	1.6	2.8	0.0	12.4	12.0	45.6	4.8	0.1	100.0	58.3
Japon	0.1	0.0	5.9	0.0	0.0	1.0	7.7	20.3	7.3	0.0	-	9.3
	0.0	0.0	0.7	0.0	0.0	1.0	12.2	63.5	2.5	0.0	100.0	56.0
Resto	7.7	67.7	14.2	0.3	11.3	47.8	13.5	21.1	21.7	8.1	-	20.4
	2.0	23.6	0.8	0.3	0.1	20.3	9.8	39.8	3.4	0.0	100.0	122.4
CAME	0.0	0.7	0.7	0.0	0.0	2.3	0.8	0.5	1.4	0.0	-	0.6
	0.0	8.4	1.3	0.0	0.0	33.1	19.9	30.4	7.0	0.0	100.0	3.7
Asia	0.1	0.0	0.5	12.0	0.0	0.4	3.7	2.0	16.6	0.0	-	4.4
	0.2	0.0	0.1	57.4	0.0	0.8	12.4	17.3	11.9	0.0	100.0	26.5
Africa	0.3	0.1	0.2	33.9	0.0	0.2	0.1	0.0	0.1	0.0	-	7.2
	0.2	0.1	0.0	99.0	0.0	0.2	0.3	0.1	0.0	0.0	100.0	43.4
Resto del mundo	0.0	1.3	0.3	2.4	0.0	2.4	0.3	0.8	3.3	0.0	-	1.3
	0.1	7.2	0.2	39.9	0.0	16.2	3.7	24.4	8.3	0.0	100.0	7.6
	100.0	100.0	100.0	100.0	100.0	100.0	100.0	100.0	100.0	100.0		100.0
TOTAL	31.5	42.7	6.5	127.0	0.8	52.0	88.9	230.8	19.1	0.2	-	599.5
	5.3	7.1	1.1	21.2	0.1	8.7	14.8	38.5	3.2	0.0	100.0	599.5

PARAGUAY: ESTRUCTURA DE LAS IMPORTACIONES SEGUN SECCIONES DE LA CUCI Y ZONAS COPARTICIPES, 1982
(Estructuras por secciones y zonas en porcentajes. Totales cif en millones de dolares)

Cuadro 32 (conclusión)

ZONAS COPARTICIPES	SECCIONES										TOTAL	
	0	1	2	3	4	5	6	7	8	9		
ALADI	80.1	9.0	69.3	46.1	86.8	40.1	70.0	41.1	39.6	25.6	-	47.1
	5.6	1.2	1.6	27.0	0.1	6.9	26.7	27.4	3.4	0.0	100.0	316.4
MCCA	0.0	0.0	0.1	0.0	0.0	0.0	0.0	0.0	0.0	0.0	-	0.0
	0.0	0.0	9.4	0.0	0.0	15.6	54.7	3.1	17.2	0.0	100.0	0.1
CARICOM	0.0	0.0	0.0	2.0	0.0	0.0	0.0	0.0	0.0	0.0	-	0.6
	0.0	0.2	0.0	99.8	0.0	0.0	0.0	0.0	0.0	0.0	100.0	3.7
OCDE	19.2	90.2	29.3	1.2	13.2	55.7	26.2	56.2	43.7	73.2	-	35.8
	1.8	16.0	0.9	1.0	0.0	12.6	13.2	49.4	5.0	0.1	100.0	240.2
EE.UU.	6.3	24.9	15.9	0.9	1.2	12.7	8.4	12.0	14.1	44.9	-	9.1
	2.3	17.3	1.9	2.7	0.0	11.3	16.6	41.4	6.3	0.2	100.0	61.1
Japon	0.1	0.0	3.6	0.1	0.9	1.3	1.8	15.8	9.6	0.0	-	6.2
	0.0	0.0	0.6	0.3	0.0	1.8	10.9	80.0	6.4	0.0	100.0	41.7
Resto	12.9	65.3	9.8	0.3	11.2	41.7	14.1	28.5	20.0	28.3	-	20.5
	2.1	20.2	0.5	0.4	0.0	16.6	12.4	43.8	4.0	0.1	100.0	137.4
CANE	0.0	0.1	0.6	0.0	0.0	1.2	0.6	0.3	1.2	0.0	-	0.4
	0.0	1.3	1.8	0.0	0.0	27.6	30.7	24.9	13.7	0.0	100.0	2.4
Asia	0.2	0.0	0.6	0.0	0.0	0.5	2.3	2.0	12.5	1.2	-	1.6
	0.3	0.0	0.4	0.0	0.0	2.3	26.0	39.0	31.9	0.0	100.0	10.8
Africa	0.5	0.4	0.1	48.5	0.0	0.1	0.6	0.0	0.0	0.0	-	13.5
	0.1	0.2	0.0	98.7	0.0	0.1	0.9	0.0	0.0	0.0	100.0	90.7
Resto del mundo	0.0	0.3	0.1	2.2	0.0	2.4	0.1	0.4	2.9	0.0	-	1.1
	0.0	1.6	0.1	55.6	0.0	18.2	1.6	11.9	11.1	0.0	100.0	7.2
	100.0	100.0	100.0	100.0	100.0	100.0	100.0	100.0	100.0	100.0		100.0
TOTAL	22.3	42.5	7.3	184.9	0.3	54.5	120.7	211.2	27.5	0.3	-	671.5
	3.3	6.3	1.1	27.5	0.1	8.1	18.0	31.4	4.1	0.1	100.0	671.5

Gráfico 32

PARAGUAY: Estructura de las
importaciones según secciones de la CUCI
(Porcentajes)

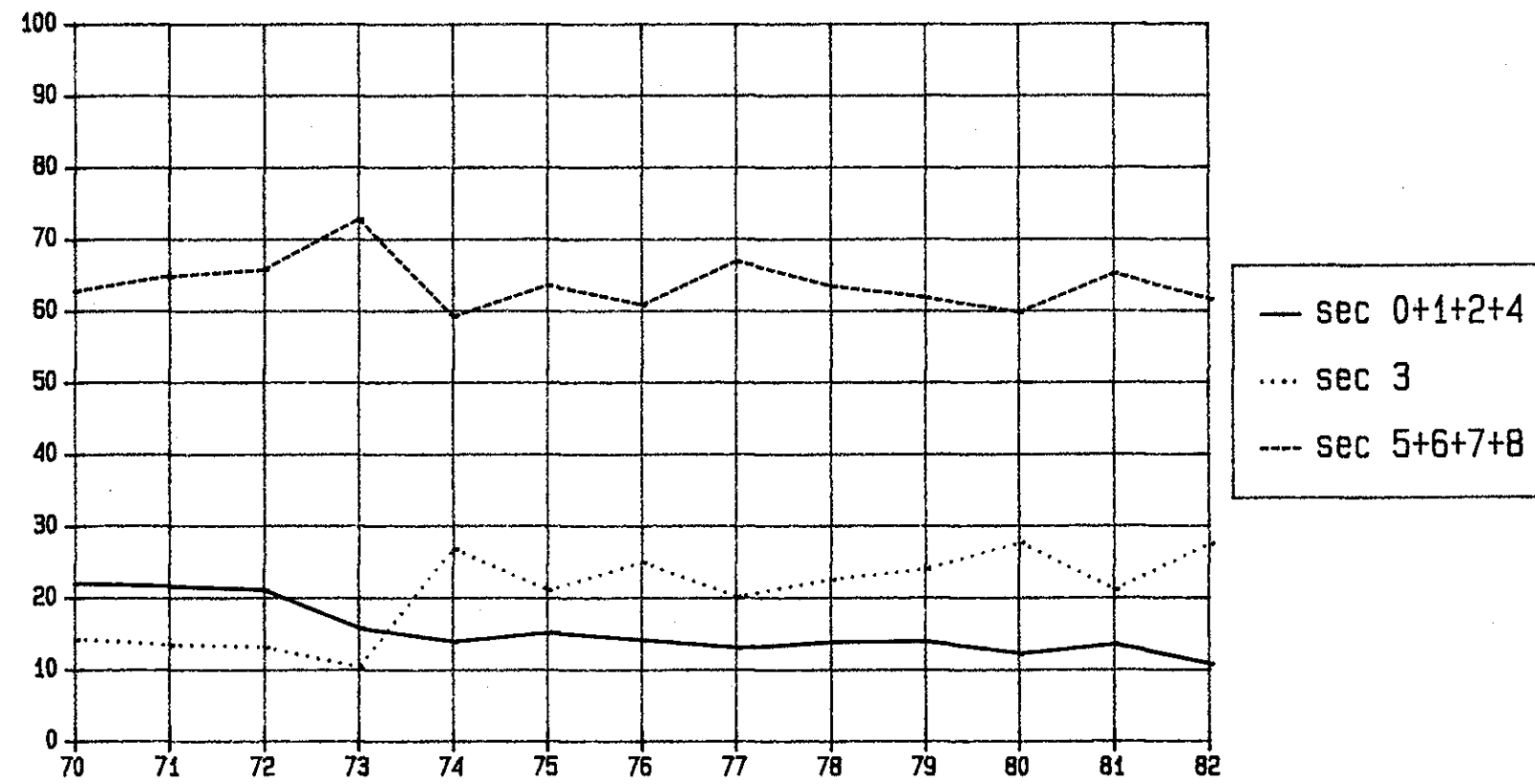

Cuadro 33
 PERU: ESTRUCTURA DE LAS EXPORTACIONES SEGUN SECCIONES DE LA CUCI Y ZONAS COPARTICIPES, 1970
 (Estructuras por secciones y zonas en porcentajes. Totales fob en millones de dolares)

ZONAS COPARTICIPES	SECCIONES										TOTAL	
	0	1	2	3	4	5	6	7	8	9		
ALADI	5.0 32.7	8.4 0.0	6.9 28.3	15.9 1.9	13.2 8.1	57.0 2.7	4.7 23.2	78.6 1.4	50.5 1.6	5.0 0.0	- 100.0	6.1 63.5
MCCA	0.1 43.8	0.0 0.0	0.0 2.0	0.0 0.0	0.0 0.0	0.0 0.0	0.1 48.5	1.4 2.0	1.5 3.8	0.0 0.0	- 100.0	0.1 0.8
CARICOM	0.0 7.1	0.0 0.0	0.0 0.0	29.7 92.1	0.0 0.0	0.0 0.0	0.0 0.0	0.1 0.0	0.9 0.8	0.0 0.0	- 100.0	0.2 2.4
OCDE	80.0 36.7	89.5 0.0	91.1 26.2	38.7 0.3	86.8 3.7	35.0 0.1	94.7 32.8	4.4 0.0	43.4 0.1	95.0 0.0	- 100.0	86.9 907.6
EE.UU.	30.9 37.1	64.1 0.1	19.8 14.9	0.0 0.0	1.8 0.2	24.7 0.2	52.0 47.3	2.0 0.0	31.9 0.2	48.1 0.0	- 100.0	33.1 346.1
Japon	3.2 9.3	14.6 0.0	39.9 73.4	0.0 0.0	0.0 0.0	0.5 0.0	7.8 17.2	0.0 0.0	0.6 0.0	2.2 0.0	- 100.0	13.6 141.9
Resto	46.0 45.5	10.8 0.0	31.5 19.6	38.7 0.7	85.0 7.8	9.9 0.1	34.9 26.2	2.4 0.0	10.8 0.1	44.7 0.0	- 100.0	40.2 419.5
CAME	7.4 93.1	0.0 0.0	0.8 6.1	0.0 0.0	0.0 0.0	0.0 0.0	0.0 0.3	14.2 0.5	0.0 0.0	0.0 0.0	- 100.0	3.1 32.9
Asia	1.6 65.0	0.0 0.0	1.1 28.4	0.0 0.0	0.0 0.0	0.2 0.0	0.2 6.5	0.1 0.0	0.3 0.1	0.0 0.0	- 100.0	1.0 10.2
Africa	0.1 86.7	0.0 0.0	0.0 12.7	0.0 0.0	0.0 0.0	0.0 0.2	0.0 0.0	0.1 0.2	0.0 0.0	0.0 0.0	- 100.0	0.0 0.4
Resto del mundo	5.8 90.2	2.1 0.0	0.1 0.5	15.7 4.4	0.0 0.0	7.8 0.9	0.3 3.6	1.2 0.1	3.3 0.2	0.0 0.0	- 100.0	2.6 26.7
	100.0	100.0	100.0	100.0	100.0	100.0	100.0	100.0	100.0	100.0		100.0
TOTAL	415.6 39.8	0.3 0.0	261.2 25.0	7.5 0.7	38.6 3.7	3.0 0.3	314.7 30.1	1.2 0.1	2.0 0.2	0.3 0.0	- 100.0	1044.5 1044.5

PERU: ESTRUCTURA DE LAS EXPORTACIONES SEGUN SECCIONES DE LA CUCI Y ZONAS COPARTICIPES, 1971
(Estructuras por secciones y zonas en porcentajes. Totales fob en millones de dolares)

Cuadro 33 (continuación)

ZONAS COPARTICIPES	SECCIONES										TOTAL	
	0	1	2	3	4	5	6	7	8	9		
ALADI	6.4	15.0	9.6	14.0	10.9	71.9	9.1	81.4	40.6	0.0	-	8.5
	33.2	0.0	28.1	1.0	7.6	2.7	25.4	1.0	1.1	0.0	100.0	75.9
MCCA	0.1	0.0	0.0	0.0	0.0	1.1	0.1	0.8	1.7	0.0	-	0.1
	60.5	0.0	10.4	0.0	0.0	3.8	20.3	0.8	4.2	0.0	100.0	0.8
CARICOM	0.1	0.0	0.0	0.0	0.0	0.1	0.0	0.0	2.9	0.0	-	0.0
	72.9	0.0	0.0	0.0	0.0	0.8	10.5	0.0	15.8	0.0	100.0	0.4
OCDE	71.2	82.7	88.0	67.1	86.3	19.9	84.9	8.3	45.5	100.0	-	79.2
	39.8	0.0	27.6	0.5	6.4	0.1	25.3	0.0	0.1	0.0	100.0	706.9
EE.UU.	30.6	8.3	16.4	0.0	1.6	13.5	46.2	3.1	31.6	78.1	-	28.8
	47.1	0.0	14.1	0.0	0.3	0.1	37.9	0.0	0.3	0.1	100.0	256.9
Japon	1.1	1.5	41.9	0.3	0.0	0.0	6.3	0.0	1.2	2.4	-	12.4
	4.1	0.0	83.8	0.0	0.0	0.0	12.1	0.0	0.0	0.0	100.0	110.5
Resto	39.4	72.9	29.7	66.8	84.7	6.5	32.4	5.2	12.7	19.5	-	38.0
	46.0	0.0	19.4	1.1	13.2	0.1	20.1	0.0	0.1	0.0	100.0	339.4
CAME	13.8	0.0	1.2	0.0	0.0	0.0	0.0	9.3	0.0	0.0	-	6.4
	95.2	0.0	4.6	0.0	0.0	0.0	0.0	0.1	0.0	0.0	100.0	57.5
Asia	3.8	0.0	1.1	0.0	2.9	0.0	5.6	0.0	0.2	0.0	-	3.5
	48.7	0.0	8.1	0.0	4.9	0.0	38.4	0.0	0.0	0.0	100.0	31.0
Africa	0.1	0.0	0.0	0.0	0.0	0.0	0.0	0.1	0.1	0.0	-	0.0
	99.0	0.0	0.0	0.0	0.0	0.0	0.0	0.3	0.8	0.0	100.0	0.4
Resto del mundo	4.6	2.3	0.0	18.9	0.0	7.0	0.2	0.0	8.9	0.0	-	2.2
	89.9	0.0	0.3	5.3	0.0	1.0	2.6	0.0	0.9	0.0	100.0	20.0
	100.0	100.0	100.0	100.0	100.0	100.0	100.0	100.0	100.0	100.0		100.0
TOTAL	395.8	0.1	221.4	5.6	52.8	2.8	211.0	0.9	2.1	0.3	-	892.9
	44.3	0.0	24.8	0.6	5.9	0.3	23.6	0.1	0.2	0.0	100.0	892.9

PERU: ESTRUCTURA DE LAS EXPORTACIONES SEGUN SECCIONES DE LA CUCI Y ZONAS COPARTICIPES, 1972
(Estructuras por secciones y zonas en porcentajes. Totales fob en millones de dolares)

Cuadro 33 (continuación)

ZONAS COPARTICIPES	SECCIONES										TOTAL	
	0	1	2	3	4	5	6	7	8	9		
ALADI	5.6 28.0	4.1 0.0	7.9 27.7	6.7 0.7	5.6 3.0	81.6 4.2	9.9 34.2	60.3 1.1	31.5 1.0	2.0 0.0	- 100.0	7.8 74.0
MCCA	0.1 28.7	0.0 0.0	0.0 0.0	0.0 0.0	0.0 0.0	0.8 2.1	0.4 65.7	0.6 0.5	1.9 3.0	0.0 0.0	- 100.0	0.2 1.5
CARICOM	0.0 34.9	0.0 0.0	0.1 34.1	0.0 0.0	0.0 0.0	0.1 0.4	0.1 30.2	0.0 0.0	0.1 0.4	0.0 0.0	- 100.0	0.1 0.5
OCDE	75.1 37.3	95.8 0.1	87.8 30.2	77.0 0.8	90.3 4.7	15.2 0.1	77.9 26.6	10.6 0.0	53.8 0.2	97.7 0.0	- 100.0	79.6 751.9
EE.UU.	40.4 48.1	54.9 0.1	18.2 15.0	25.5 0.7	0.3 0.0	10.2 0.1	43.5 35.6	3.3 0.0	37.1 0.3	51.7 0.1	- 100.0	33.2 313.4
Japon	1.7 4.8	0.0 0.0	36.2 71.3	0.0 0.0	0.0 0.0	1.2 0.0	12.2 23.8	0.0 0.0	1.8 0.0	6.4 0.0	- 100.0	13.9 131.1
Resto	33.0 40.1	40.9 0.1	33.4 28.1	51.5 1.3	90.0 11.4	3.8 0.0	22.3 18.7	7.3 0.0	14.9 0.1	39.5 0.0	- 100.0	32.5 307.3
CAME	12.1 86.4	0.0 0.0	2.3 11.3	0.0 0.0	0.0 0.0	0.0 0.0	0.5 2.2	0.3 0.0	0.0 0.0	0.0 0.0	- 100.0	5.5 52.2
Asia	5.4 36.5	0.0 0.0	1.9 8.8	0.0 0.0	4.1 2.9	0.0 0.0	11.1 51.8	0.0 0.0	0.3 0.0	0.3 0.0	- 100.0	5.8 54.9
Africa	0.0 98.7	0.0 0.0	0.0 0.0	0.0 0.0	0.0 0.0	0.0 0.0	0.0 0.6	0.0 0.0	0.0 0.6	0.0 0.0	- 100.0	0.0 0.2
Resto del mundo	1.7 68.6	0.1 0.0	0.1 2.2	16.2 13.9	0.0 0.0	2.4 1.0	0.3 7.2	28.2 4.1	12.4 3.0	0.0 0.0	- 100.0	1.0 9.3
	100.0	100.0	100.0	100.0	100.0	100.0	100.0	100.0	100.0	100.0		100.0
TOTAL	373.4 39.5	0.8 0.1	258.4 27.4	8.0 0.8	38.9 4.1	3.8 0.4	257.0 27.2	1.3 0.1	2.3 0.2	0.3 0.0	- 100.0	944.4 944.4

PERU: ESTRUCTURA DE LAS EXPORTACIONES SEGUN SECCIONES DE LA CUCI Y ZONAS COPARTICIPES, 1973
(Estructuras por secciones y zonas en porcentajes. Totales fob en millones de dolares)

Cuadro 33 (continuación)

ZONAS COPARTICIPES	SECCIONES										TOTAL	
	0	1	2	3	4	5	6	7	8	9		
ALADI	5.7	0.9	7.1	7.4	9.0	79.3	10.2	60.9	28.3	0.6	-	8.4
	20.9	0.0	27.3	1.1	0.2	5.0	41.1	2.8	1.5	0.0	100.0	87.9
MCCA	0.0	0.0	0.0	0.0	0.0	2.4	0.6	1.3	0.6	0.0	-	0.2
	6.0	0.0	0.0	0.0	0.0	5.5	85.1	2.1	1.1	0.0	100.0	2.4
CARICOM	0.1	0.0	0.0	0.0	0.0	0.0	0.0	3.7	0.0	0.0	-	0.1
	36.4	0.0	22.4	0.0	0.0	0.0	16.1	24.7	0.3	0.0	100.0	0.6
OCDE	67.7	97.8	87.9	68.0	91.0	17.1	78.3	9.0	67.5	99.0	-	77.4
	27.1	0.2	36.5	1.1	0.2	0.1	34.3	0.0	0.4	0.2	100.0	812.5
EE.UU.	38.2	69.9	20.2	64.4	0.0	5.4	46.6	0.1	15.7	13.4	-	35.1
	33.7	0.3	18.5	2.2	0.0	0.1	45.0	0.0	0.2	0.0	100.0	368.6
Japon	3.9	0.0	35.6	0.0	14.1	2.5	12.4	0.5	11.1	72.5	-	17.0
	7.1	0.0	67.2	0.0	0.1	0.1	24.7	0.0	0.3	0.5	100.0	178.5
Resto	25.7	28.0	32.1	3.6	76.9	9.3	19.2	8.4	40.6	13.0	-	25.3
	31.5	0.1	40.8	0.2	0.5	0.2	25.8	0.1	0.7	0.1	100.0	265.4
CAME	20.9	0.0	1.9	0.0	0.0	0.6	0.1	10.5	0.1	0.2	-	7.1
	90.6	0.0	8.4	0.0	0.0	0.0	0.5	0.6	0.0	0.0	100.0	75.0
Asia	0.8	0.0	3.0	0.0	0.0	0.1	10.3	0.0	0.1	0.2	-	4.7
	5.5	0.0	20.4	0.0	0.0	0.0	74.1	0.0	0.0	0.0	100.0	49.6
Africa	2.2	1.2	0.0	0.0	0.0	0.0	0.1	0.1	0.0	0.0	-	0.7
	95.0	0.2	1.6	0.0	0.0	0.0	3.1	0.1	0.0	0.0	100.0	7.5
Resto del mundo	2.6	0.1	0.0	24.6	0.0	0.5	0.4	14.5	3.4	0.0	-	1.3
	60.2	0.0	0.9	22.6	0.0	0.2	10.8	4.2	1.2	0.0	100.0	14.0
	100.0	100.0	100.0	100.0	100.0	100.0	100.0	100.0	100.0	100.0	-	100.0
TOTAL	325.5	1.4	337.1	12.9	1.6	5.5	355.4	4.1	4.8	1.3	-	1049.5
	31.0	0.1	32.1	1.2	0.2	0.5	33.9	0.4	0.5	0.1	100.0	1049.5

PERU: ESTRUCTURA DE LAS EXPORTACIONES SEGUN SECCIONES DE LA CUCI Y ZONAS COPARTICIPES, 1974
(Estructuras por secciones y zonas en porcentajes. Totales fob en millones de dolares)

Cuadro 33 (continuación)

ZONAS COPARTICIPES	SECCIONES										TOTAL	
	0	1	2	3	4	5	6	7	8	9		
ALADI	3.2	9.4	11.2	0.4	9.9	74.3	13.3	38.6	42.8	2.9	-	10.4
	8.6	0.1	31.1	0.0	2.5	4.9	48.8	2.6	1.4	0.0	100.0	157.2
MCCA	0.1	0.1	0.0	0.0	0.0	4.5	1.1	2.0	1.3	0.0	-	0.5
	4.2	0.0	0.0	0.0	0.0	6.2	85.8	2.9	0.9	0.0	100.0	7.4
CARICOM	0.0	0.0	0.0	0.0	0.0	0.0	0.0	0.0	0.1	0.0	-	0.0
	36.6	0.0	57.2	0.0	0.0	0.0	4.8	0.0	1.3	0.0	100.0	0.4
OCDE	68.0	89.9	83.4	49.4	90.1	18.8	73.4	32.3	52.6	97.1	-	74.2
	25.4	0.1	32.4	0.8	3.2	0.2	37.5	0.3	0.2	0.0	100.0	1126.2
EE. UU.	46.7	53.8	20.8	49.4	0.0	5.2	43.4	0.2	17.3	13.5	-	36.1
	35.8	0.1	16.6	1.6	0.0	0.1	15.6	0.0	0.2	0.0	100.0	547.4
Japon	1.5	0.0	26.7	0.0	0.0	6.4	14.0	0.1	4.9	15.4	-	13.5
	3.1	0.0	57.1	0.0	0.0	0.3	39.3	0.0	0.1	0.0	100.0	204.5
Resto	19.8	36.1	35.9	0.0	90.1	7.2	16.0	31.9	30.4	68.3	-	24.7
	22.2	0.1	41.9	0.0	9.6	0.2	24.6	0.9	0.4	0.0	100.0	374.4
CAME	22.9	0.0	4.2	0.0	0.0	0.2	0.2	19.6	0.2	0.0	-	7.8
	81.7	0.0	15.5	0.0	0.0	0.0	1.0	1.8	0.0	0.0	100.0	117.7
Asia	2.1	0.2	0.4	0.0	0.0	0.8	11.8	0.2	0.1	0.0	-	5.2
	11.0	0.0	2.4	0.0	0.0	0.1	86.4	0.0	0.0	0.0	100.0	78.3
Africa	0.7	0.0	0.6	0.0	0.0	0.0	0.0	0.0	0.2	0.0	-	0.4
	47.5	0.0	47.6	0.0	0.0	0.0	4.7	0.0	0.2	0.0	100.0	6.0
Resto del mundo	3.0	0.3	0.1	50.2	0.0	1.5	0.2	7.3	2.7	0.0	-	1.6
	52.0	0.0	2.1	37.7	0.0	0.6	3.7	3.2	0.6	0.0	100.0	24.2
	100.0	100.0	100.0	100.0	100.0	100.0	100.0	100.0	100.0	100.0	-	100.0
TOTAL	419.8	0.9	437.1	18.2	39.9	10.3	575.2	10.7	5.1	0.1	-	1517.4
	27.7	0.1	28.8	1.2	2.6	0.7	37.9	0.7	0.3	0.0	100.0	1517.4

PERU: ESTRUCTURA DE LAS EXPORTACIONES SEGUN SECCIONES DE LA CUCI Y ZONAS COPARTICIPES, 1975
(Estructuras por secciones y zonas en porcentajes. Totales fob en millones de dolares)

Cuadro 33 (continuación)

ZONAS COPARTICIPES	SECCIONES										TOTAL	
	0	1	2	3	4	5	6	7	8	9		
ALADI	18.4	10.2	9.3	65.6	12.6	78.1	16.3	30.2	38.3	0.0	-	16.5
	45.6	0.1	15.6	6.7	2.3	2.2	24.2	2.3	1.0	0.0	100.0	216.8
MCCA	0.0	0.0	0.0	0.0	0.0	0.3	0.6	1.6	1.4	0.0	-	0.2
	10.7	0.0	0.0	0.0	0.0	0.9	74.2	11.2	3.0	0.0	100.0	2.4
CARICOM	0.0	0.0	0.1	0.0	0.0	0.0	0.0	1.6	0.1	0.0	-	0.1
	19.4	0.0	48.5	0.0	0.0	0.1	0.3	31.3	0.3	0.0	100.0	0.9
OCDE	40.4	89.8	82.0	8.8	87.4	19.8	64.4	22.5	57.7	100.0	-	58.5
	28.2	0.2	38.8	0.3	4.5	0.2	26.9	0.5	0.4	0.0	100.0	769.3
EE.UU.	28.2	34.9	18.3	8.7	0.0	16.6	29.6	1.5	14.7	12.9	-	24.2
	47.6	0.2	21.0	0.6	0.0	0.3	30.0	0.1	0.3	0.0	100.0	317.6
Japon	1.5	0.2	27.1	0.0	0.0	0.3	13.8	0.0	3.6	12.9	-	11.5
	5.4	0.0	65.2	0.0	0.0	0.0	29.2	0.0	0.1	0.0	100.0	151.5
Resto	10.8	54.7	36.6	0.0	87.4	2.9	21.1	21.0	39.4	74.1	-	22.8
	19.2	0.3	44.4	0.0	11.6	0.1	22.6	1.2	0.7	0.0	100.0	300.2
CAME	37.9	0.0	4.6	0.0	0.0	0.0	3.2	41.9	0.4	0.0	-	18.1
	85.8	0.0	7.0	0.0	0.0	0.0	4.3	2.9	0.0	0.0	100.0	237.3
Asia	2.0	0.0	3.1	0.0	0.0	0.1	15.2	0.0	0.1	0.0	-	5.4
	15.4	0.0	16.0	0.0	0.0	0.0	68.6	0.0	0.0	0.0	100.0	71.2
Africa	0.4	0.0	0.5	0.0	0.0	0.0	0.3	0.1	0.2	0.0	-	0.4
	43.4	0.0	35.1	0.0	0.0	0.0	21.2	0.2	0.2	0.0	100.0	5.1
Resto del mundo	0.7	0.0	0.3	25.7	0.0	1.6	0.1	2.1	1.9	0.0	-	0.9
	33.9	0.0	10.4	49.2	0.0	0.8	1.8	3.0	0.9	0.0	100.0	11.6
	100.0	100.0	100.0	100.0	100.0	100.0	100.0	100.0	100.0	100.0		100.0
TOTAL	537.2	1.4	364.0	22.2	39.9	6.1	321.6	16.6	5.4	0.1	-	1314.6
	40.9	0.1	27.7	1.7	3.0	0.5	24.5	1.3	0.4	0.0	100.0	1314.6

PERU: ESTRUCTURA DE LAS EXPORTACIONES SEGUN SECCIONES DE LA CUCI Y ZONAS COPARTICIPES, 1976
(Estructuras por secciones y zonas en porcentajes. Totales fob en millones de dolares)

Cuadro 33 (continuación)

ZONAS COPARTICIPES	SECCIONES										TOTAL	
	0	1	2	3	4	5	6	7	8	9		
ALADI	4.4	11.6	9.8	87.7	5.5	78.0	12.1	64.8	30.3	7.4	-	12.1
	11.5	0.1	24.5	17.5	0.1	4.6	33.3	6.7	1.9	0.0	100.0	156.2
MCCA	0.1	0.0	0.0	0.0	0.0	1.2	1.0	2.5	0.6	0.0	-	0.4
	4.5	0.0	0.0	0.0	0.0	2.2	84.2	7.9	1.2	0.0	100.0	5.1
CARICOM	0.0	0.0	0.2	0.0	0.0	0.0	0.0	8.3	0.0	0.0	-	0.2
	6.8	0.0	32.9	0.0	0.0	0.0	0.6	59.4	0.2	0.0	100.0	2.2
OCDE	63.6	87.9	80.4	0.0	94.5	19.2	70.5	10.8	66.9	92.6	-	68.6
	28.9	0.1	35.3	0.0	0.2	0.2	34.3	0.2	0.7	0.0	100.0	888.6
RE.UU.	42.0	12.4	12.7	0.0	0.0	11.5	26.0	0.6	11.6	35.8	-	25.8
	50.8	0.0	14.8	0.0	0.0	0.3	33.6	0.0	0.3	0.0	100.0	334.6
Japon	4.1	0.0	29.0	0.0	0.0	0.1	10.7	0.0	1.9	13.6	-	13.6
	9.5	0.0	64.2	0.0	0.0	0.0	26.2	0.0	0.1	0.0	100.0	176.7
Resto	17.4	75.5	38.6	0.0	94.5	7.6	33.8	10.1	53.4	43.2	-	29.1
	18.7	0.2	39.9	0.0	0.5	0.2	38.7	0.4	1.4	0.0	100.0	377.3
CAME	25.6	0.0	6.2	0.0	0.0	0.1	6.9	3.6	0.0	0.0	-	12.2
	65.5	0.0	15.4	0.0	0.0	0.0	18.8	0.4	0.0	0.0	100.0	157.9
Asia	4.7	0.0	1.9	0.0	0.0	0.1	9.4	6.9	0.0	0.0	-	5.2
	27.8	0.0	10.7	0.0	0.0	0.0	59.9	1.6	0.0	0.0	100.0	67.9
Africa	0.0	0.0	0.7	0.0	0.0	0.0	0.0	0.0	0.0	0.0	-	0.2
	0.0	0.0	95.5	0.0	0.0	0.0	4.5	0.0	0.0	0.0	100.0	2.9
Resto del mundo	1.6	0.5	0.9	12.3	0.0	1.4	0.1	3.2	2.1	0.0	-	1.2
	43.7	0.0	22.7	25.2	0.0	0.8	2.9	3.3	1.3	0.0	100.0	15.2
	100.0	100.0	100.0	100.0	100.0	100.0	100.0	100.0	100.0	100.0		100.0
TOTAL	404.4	1.0	390.4	31.1	2.1	9.1	432.1	16.1	9.7	0.1	-	1296.1
	31.2	0.1	30.1	2.4	0.2	0.7	33.3	1.2	0.7	0.0	100.0	1296.1

PERU: ESTRUCTURA DE LAS EXPORTACIONES SEGUN SECCIONES DE LA CUCI Y ZONAS COPARTICIPES, 1977
(Estructuras por secciones y zonas en porcentajes. Totales fob en millones de dolares)

Cuadro 33 (continuación)

ZONAS COPARTICIPES	SECCIONES										TOTAL	
	0	1	2	3	4	5	6	7	8	9		
ALADI	6.1 13.9	23.7 0.1	11.4 18.6	19.6 4.6	17.5 0.2	76.8 5.0	15.3 43.4	83.5 12.8	35.3 1.4	3.4 0.0	- 100.0	13.8 226.8
MCCA	0.1 4.7	0.1 0.0	0.0 1.1	0.0 0.0	0.0 0.0	2.0 5.2	0.7 85.8	0.4 2.4	0.5 0.8	0.0 0.0	- 100.0	0.3 5.6
CARICOM	0.0 5.0	0.0 0.0	0.2 30.9	1.6 43.2	0.0 0.0	0.0 0.1	0.1 20.6	0.0 0.0	0.1 0.3	0.0 0.0	- 100.0	0.1 1.9
OCDE	64.0 30.2	76.2 0.1	75.2 25.4	71.6 3.5	82.5 0.2	19.3 0.3	57.4 39.7	5.1 0.2	61.7 0.5	95.9 0.0	- 100.0	66.5 1095.3
EE.UU.	39.1 41.1	15.6 0.0	16.9 12.7	58.1 6.3	1.1 0.0	11.2 0.3	29.6 38.8	3.9 0.3	22.5 0.4	21.4 0.0	- 100.0	29.9 491.8
Japon	10.1 25.9	0.0 0.0	26.3 48.6	0.0 0.0	1.0 0.0	0.2 0.0	7.8 25.3	0.0 0.0	2.0 0.1	22.1 0.0	- 100.0	12.1 200.1
Resto	14.8 19.0	60.6 0.1	32.0 29.4	13.5 1.8	80.4 0.6	7.9 0.3	29.9 47.8	1.2 0.1	37.2 0.8	52.4 0.0	- 100.0	24.5 403.4
CAME	22.7 63.9	0.0 0.0	7.9 16.0	0.0 0.0	0.0 0.0	0.0 0.0	5.7 20.1	0.0 0.0	0.0 0.0	0.0 0.0	- 100.0	11.1 183.6
Asia	4.4 28.2	0.0 0.0	3.2 14.7	0.0 0.0	0.0 0.0	0.0 0.0	7.1 57.1	0.0 0.0	0.2 0.0	0.7 0.0	- 100.0	4.9 80.2
Africa	0.1 9.5	0.0 0.0	1.4 81.9	0.0 0.0	0.0 0.0	0.0 0.0	0.1 8.4	0.0 0.1	0.1 0.1	0.0 0.0	- 100.0	0.4 6.1
Resto del mundo	2.6 27.7	0.0 0.0	0.8 5.9	7.3 8.1	0.0 0.0	1.8 0.6	3.7 49.3	11.0 8.0	2.2 0.4	0.0 0.0	- 100.0	2.9 47.8
	100.0	100.0	100.0	100.0	100.0	100.0	100.0	100.0	100.0	100.0		100.0
TOTAL	516.1 31.3	1.0 0.1	370.2 22.5	53.4 3.2	3.0 0.2	14.6 0.9	644.9 39.1	34.8 2.1	9.1 0.6	0.1 0.0	- 100.0	1647.4 1647.4

PERU: ESTRUCTURA DE LAS EXPORTACIONES SEGUN SECCIONES DE LA CUCI Y ZONAS COPARTICIPES, 1978
(Estructuras por secciones y zonas en porcentajes. Totales fob en millones de dolares)

Cuadro 33 (continuación)

ZONAS COPARTICIPES	SECCIONES										TOTAL	
	0	1	2	3	4	5	6	7	8	9		
ALADI	5.8	36.0	8.7	2.2	11.4	83.8	19.0	83.4	42.5	0.0	-	13.6
	11.8	0.1	15.0	1.6	0.1	7.5	49.1	12.0	2.7	0.0	100.0	244.9
MCCA	0.0	0.0	0.0	0.0	0.0	1.4	1.2	0.2	0.7	0.0	-	0.4
	1.3	0.0	0.0	0.0	0.0	3.8	92.4	1.0	1.5	0.0	100.0	8.1
CARICOM	0.1	0.0	0.0	0.4	0.0	0.1	0.1	0.0	0.1	0.0	-	0.1
	25.3	0.0	0.0	41.2	0.0	1.9	31.0	0.0	0.5	0.0	100.0	1.6
OCDE	61.2	62.4	82.4	94.8	88.6	13.0	57.7	14.3	53.2	96.9	-	70.2
	23.9	0.0	27.5	13.3	0.2	0.2	33.8	0.4	9.7	0.0	100.0	1267.6
EE.UU.	39.2	6.5	22.1	93.5	0.4	5.8	33.8	12.9	24.8	27.5	-	37.5
	28.7	0.0	13.8	24.5	0.0	0.2	31.6	0.7	0.6	0.0	100.0	677.4
Japon	4.9	0.7	27.4	0.1	1.7	0.4	14.7	0.0	3.3	24.4	-	12.9
	10.3	0.0	49.6	0.0	0.0	0.0	39.7	0.0	0.2	0.0	100.0	233.7
Resto	17.1	55.2	32.9	1.3	86.6	6.8	19.3	1.4	25.1	45.0	-	19.8
	23.7	0.1	39.1	0.6	0.6	0.4	34.3	0.1	1.1	0.0	100.0	356.6
CAME	22.3	0.0	3.1	0.0	0.0	0.0	2.0	0.0	0.1	0.0	-	7.5
	81.1	0.0	9.7	0.0	0.0	0.0	9.2	0.0	0.0	0.0	100.0	136.1
Asia	4.9	0.0	2.8	0.0	0.0	0.5	7.0	0.0	0.1	3.1	-	4.5
	30.3	0.0	14.7	0.0	0.0	0.1	54.9	0.0	0.0	0.0	100.0	80.5
Africa	2.0	0.0	0.7	0.0	0.0	0.0	0.2	0.0	0.0	0.0	-	0.8
	69.4	0.0	21.8	0.0	0.0	0.0	8.8	0.0	0.0	0.0	100.0	14.0
Resto del mundo	3.7	1.6	2.3	2.6	0.0	1.1	2.9	2.1	3.2	0.0	-	2.9
	34.8	0.0	19.0	8.9	0.0	0.5	34.5	1.4	1.0	0.0	100.0	52.4
	100.0	100.0	100.0	100.0	100.0	100.0	100.0	100.0	100.0	100.0		100.0
TOTAL	495.0	0.8	423.5	177.7	2.3	22.0	633.0	35.2	15.8	0.1	-	1805.4
	27.4	0.0	23.5	9.8	0.1	1.2	35.1	2.0	0.9	0.0	100.0	1805.4

PERU: ESTRUCTURA DE LAS EXPORTACIONES SEGUN SECCIONES DE LA CUCI Y ZONAS COPARTICIPES, 1979
(Estructuras por secciones y zonas en porcentajes. Totales fob en millones de dolares)

Cuadro 33 (continuación)

ZONAS COPARTICIPES	SECCIONES										TOTAL	
	0	1	2	3	4	5	6	7	8	9		
ALADI	11.2	24.1	17.1	2.9	39.2	71.9	22.2	83.4	52.6	16.5	-	19.2
	11.3	0.1	17.6	2.3	1.5	7.6	43.2	6.2	10.2	0.0	100.0	650.2
MCCA	0.1	0.1	0.0	0.0	1.8	1.1	0.8	0.3	0.2	0.0	-	0.4
	6.0	0.0	0.0	0.2	3.7	6.3	81.3	1.0	1.6	0.0	100.0	12.4
CARICOM	0.0	0.0	0.0	0.2	0.0	0.1	0.0	0.0	0.1	0.0	-	0.0
	12.4	0.0	0.2	76.3	0.0	3.4	1.5	0.0	6.3	0.0	100.0	1.3
OCDE	65.3	75.7	74.2	83.7	59.0	12.4	63.6	9.9	27.3	83.5	-	65.9
	19.2	0.1	22.2	19.6	0.7	0.4	36.1	0.2	1.5	0.0	100.0	2232.0
EE.UU.	43.1	55.5	20.8	82.9	0.0	2.1	26.5	8.2	17.8	48.6	-	36.0
	23.2	0.1	11.4	35.4	0.0	0.1	27.6	0.3	1.8	0.0	100.0	1220.2
Japon	6.1	0.5	21.4	0.7	0.6	3.0	13.9	0.1	0.4	3.7	-	10.8
	10.9	0.0	39.1	1.0	0.0	0.6	48.2	0.0	0.1	0.0	100.0	366.0
Resto	16.1	19.6	31.9	0.2	58.3	7.4	23.1	1.6	9.1	31.2	-	19.1
	16.4	0.1	33.0	0.1	2.3	0.8	45.4	0.1	1.8	0.0	100.0	645.8
CAME	13.5	0.0	1.6	2.8	0.0	8.2	1.3	0.0	0.1	0.0	-	4.0
	64.9	0.0	8.0	10.9	0.0	4.1	12.0	0.0	0.1	0.0	100.0	136.3
Asia	4.6	0.0	3.3	0.1	0.0	1.6	7.0	0.0	0.1	0.0	-	4.2
	21.0	0.0	15.4	0.5	0.0	0.8	62.2	0.0	0.1	0.0	100.0	142.9
Africa	1.6	0.0	0.6	0.1	0.0	0.0	0.0	0.0	0.0	0.0	-	0.5
	67.0	0.0	26.5	2.3	0.0	0.2	3.8	0.0	0.2	0.0	100.0	15.3
Resto del mundo	3.8	0.2	3.2	10.1	0.0	4.6	5.1	6.4	19.6	0.0	-	5.8
	12.9	0.0	11.0	27.1	0.0	1.6	33.1	1.6	12.7	0.0	100.0	195.2
	100.0	100.0	100.0	100.0	100.0	100.0	100.0	100.0	100.0	100.0		100.0
TOTAL	657.4	2.4	668.3	521.5	25.2	68.7	1267.4	48.1	126.1	0.3	-	3385.4
	19.4	0.1	19.7	15.4	0.7	2.0	37.4	1.4	3.7	0.0	100.0	3385.4

PERU: ESTRUCTURA DE LAS EXPORTACIONES SEGUN SECCIONES DE LA CUCI Y ZONAS COPARTICIPES, 1980
(Estructuras por secciones y zonas en porcentajes. Totales fob en millones de dolares)

Cuadro 3? (continuación)

ZONAS COPARTICIPES	SECCIONES										TOTAL	
	0	1	2	3	4	5	6	7	8	9		
ALADI	12.7	60.6	15.8	5.1	16.5	63.7	22.1	69.3	18.1	6.2	-	17.4
	11.0	0.1	20.7	5.9	0.1	9.3	40.9	6.9	4.9	0.0	100.0	587.9
MCCA	0.2	0.0	0.0	0.0	22.5	0.9	0.5	0.8	0.1	0.0	-	0.3
	13.4	0.0	0.0	0.0	13.0	8.8	57.7	5.3	1.8	0.0	100.0	8.7
CARICOM	0.0	0.0	0.0	3.3	0.0	0.0	0.0	0.0	0.0	0.0	-	0.7
	0.2	0.0	0.3	97.3	0.0	0.1	1.8	0.0	0.2	0.0	100.0	23.1
OCDE	56.3	39.1	74.6	83.6	61.0	19.0	63.8	25.7	23.7	93.8	-	65.4
	13.1	0.0	26.0	26.0	0.1	0.7	31.6	0.7	1.7	0.0	100.0	2203.8
EE.UU.	27.9	9.0	19.0	82.5	0.0	4.0	17.8	13.1	16.3	49.0	-	32.2
	13.2	0.0	13.4	52.1	0.0	0.3	17.8	0.7	2.4	0.0	100.0	1086.2
Japon	6.8	0.2	19.9	0.1	0.0	6.9	10.5	0.1	0.2	4.7	-	9.2
	11.3	0.0	49.5	0.2	0.0	1.9	37.1	0.0	0.1	0.0	100.0	309.5
Resto	21.6	29.9	35.7	1.0	61.0	8.1	35.5	12.4	7.2	40.2	-	24.0
	13.7	0.0	33.9	0.8	0.4	0.9	47.9	0.9	1.4	0.0	100.0	808.0
CAME	16.3	0.0	1.6	0.5	0.0	5.8	0.7	0.0	0.1	0.0	-	3.3
	74.2	0.0	11.2	2.9	0.0	4.5	7.2	0.0	0.2	0.0	100.0	112.6
Asia	6.1	0.0	5.2	0.0	0.0	1.4	7.7	0.4	0.1	0.0	-	4.6
	20.0	0.0	25.4	0.0	0.0	0.8	53.6	0.1	0.1	0.0	100.0	156.5
Africa	3.0	0.0	1.3	0.0	0.0	0.2	0.1	0.1	0.0	0.0	-	0.8
	57.8	0.0	38.5	0.1	0.0	0.7	2.6	0.2	0.1	0.0	100.0	26.8
Resto del mundo	5.3	0.2	1.4	7.6	0.0	8.9	5.2	3.9	57.9	0.0	-	7.4
	10.9	0.0	4.4	20.9	0.0	3.1	22.6	0.9	37.3	0.0	100.0	250.0
	100.0	100.0	100.0	100.0	100.0	100.0	100.0	100.0	100.0	100.0		100.0
TOTAL	512.0	1.2	768.2	686.0	5.0	86.3	1090.6	58.8	160.9	0.3	-	3369.4
	15.2	0.0	22.8	20.4	0.1	2.6	32.4	1.7	4.8	0.0	100.0	3369.4

PERU: ESTRUCTURA DE LAS EXPORTACIONES SEGUN SECCIONES DE LA CUCI Y ZONAS COPARTICIPES, 1981
(Estructuras por secciones y zonas en porcentajes. Totales fob en millones de dolares)

Cuadro 33 (continuación)

ZONAS COPARTICIPES	SECCIONES										TOTAL	
	0	1	2	3	4	5	6	7	8	9		
ALADI	10.3	71.7	16.9	13.2	21.4	51.7	19.7	69.6	14.8	5.5	-	17.8
	7.9	0.2	22.6	19.3	0.1	8.7	30.3	7.3	3.6	0.0	100.0	415.0
MCCA	0.1	0.0	0.1	0.0	0.0	1.7	0.9	1.9	0.1	0.0	-	0.4
	3.6	0.0	5.0	0.0	0.0	14.2	66.9	9.5	0.8	0.0	100.0	8.6
CARICOM	0.0	0.0	0.0	0.0	0.0	0.0	0.1	0.0	0.0	0.0	-	0.0
	11.0	0.0	0.0	0.0	0.0	8.1	76.3	0.0	4.5	0.0	100.0	0.4
OCDE	63.1	27.6	68.5	75.7	78.6	15.3	65.2	19.8	45.9	93.7	-	65.2
	13.3	0.0	24.9	30.1	0.1	0.7	27.3	0.6	3.1	0.0	100.0	1522.8
EE.UU.	34.2	4.6	15.6	47.8	0.0	4.3	26.9	17.6	32.8	63.9	-	30.0
	15.6	0.0	12.3	41.3	0.0	0.4	24.4	1.1	4.8	0.0	100.0	701.8
Japon	5.3	0.7	19.5	27.8	0.0	0.1	12.7	0.4	0.4	8.0	-	16.0
	4.5	0.0	28.8	45.0	0.0	0.0	21.5	0.0	0.1	0.0	100.0	374.6
Resto	23.6	22.3	33.4	0.0	78.6	10.9	25.6	1.8	12.6	21.8	-	19.1
	17.0	0.1	41.4	0.0	0.2	1.7	36.5	0.2	2.9	0.0	100.0	446.4
CAME	6.8	0.0	2.1	0.0	0.0	8.3	2.0	0.0	0.1	0.8	-	2.3
	41.7	0.0	22.4	0.0	0.0	11.1	24.6	0.0	0.2	0.0	100.0	52.6
Asia	5.8	0.0	9.8	0.0	0.0	1.3	10.3	0.4	0.1	0.0	-	6.0
	13.4	0.0	38.8	0.0	0.0	0.6	47.0	0.1	0.1	0.0	100.0	139.7
Africa	7.4	0.0	0.0	0.0	0.0	6.9	0.1	0.5	0.0	0.0	-	1.3
	79.8	0.0	0.9	0.0	0.0	16.4	2.2	0.7	0.0	0.0	100.0	29.7
Resto del mundo	6.4	0.7	2.6	11.1	0.0	14.7	1.7	7.9	39.1	0.0	-	7.1
	12.3	0.0	8.6	40.4	0.0	6.2	6.6	2.1	23.9	0.0	100.0	166.7
	100.0	100.0	100.0	100.0	100.0	100.0	100.0	100.0	100.0	100.0		100.0
	-	-	-	-	-	-	-	-	-	-		-
TOTAL	320.8	1.2	553.7	605.8	1.1	70.1	636.9	43.7	101.8	0.4	-	2335.4
	13.7	0.0	23.7	25.9	0.0	3.0	27.3	1.9	4.4	0.0	100.0	2335.4

PERU: ESTRUCTURA DE LAS EXPORTACIONES SEGUN SECCIONES DE LA CUCI Y ZONAS COPARTICIPES, 1982
(Estructuras por secciones y zonas en porcentajes. Totales fob en millones de dolares)

Cuadro 33 (continuación)

ZONAS COPARTICIPES	SECCIONES										TOTAL	
	0	1	2	3	4	5	6	7	8	9		
ALADI	9.8 8.7	56.9 0.1	10.9 17.0	9.4 19.2	33.2 1.3	58.6 7.2	14.3 35.1	57.5 5.4	14.3 5.9	0.4 0.0	- 100.0	13.1 361.8
MCCA	0.1 4.7	0.0 0.0	0.1 6.1	0.0 0.0	0.0 0.0	2.8 27.3	0.3 52.8	1.1 7.8	0.0 1.4	0.0 0.0	- 100.0	0.2 4.6
CARICOM	0.1 33.4	0.0 0.0	0.0 0.0	0.0 0.0	0.0 0.0	0.1 9.7	0.0 21.3	0.0 0.0	0.1 35.6	0.0 0.0	- 100.0	0.0 0.6
OCDE	66.6 10.8	42.2 0.0	69.2 19.5	83.4 30.8	66.8 0.5	21.8 0.5	75.1 33.1	30.4 0.5	57.9 4.3	99.4 0.0	- 100.0	72.8 2005.1
EE.UU.	43.0 14.1	20.4 0.0	13.6 7.8	58.6 44.0	0.0 0.0	10.2 0.5	27.8 24.9	17.9 0.6	53.1 8.0	78.5 0.0	- 100.0	35.8 986.7
Japon	6.3 4.9	0.1 0.0	21.1 28.5	23.9 42.4	0.8 0.0	0.7 0.1	11.3 23.9	0.3 0.0	0.4 0.1	5.3 0.0	- 100.0	15.1 416.6
Resto	17.3 9.3	21.6 0.0	34.5 32.3	1.0 1.2	66.0 1.5	10.9 0.8	36.0 53.0	12.2 0.7	4.5 1.1	15.6 0.0	- 100.0	21.8 601.7
CAME	7.0 51.8	0.0 0.0	1.9 24.2	0.0 0.0	0.0 0.0	7.8 8.0	0.8 15.9	0.0 0.0	0.0 0.1	0.2 0.0	- 100.0	1.6 43.8
Asia	10.5 18.6	0.1 0.0	14.8 46.3	0.0 0.0	0.0 0.0	1.5 0.4	6.7 32.9	8.2 1.6	0.0 0.0	0.0 0.0	- 100.0	6.5 180.0
Africa	2.2 88.0	0.0 0.0	0.1 5.7	0.0 0.0	0.0 0.0	0.0 0.0	0.0 5.4	0.1 0.4	0.0 0.5	0.0 0.0	- 100.0	0.3 7.9
Resto del mundo	3.9 8.3	0.9 0.0	3.0 11.2	7.2 35.1	0.0 0.0	7.3 2.1	2.7 15.9	2.7 0.6	27.5 26.8	0.0 0.0	- 100.0	5.5 152.3
	100.0	100.0	100.0	100.0	100.0	100.0	100.0	100.0	100.0	100.0		100.0
TOTAL	323.9 11.8	0.9 0.0	563.5 20.4	741.3 26.9	14.0 0.5	44.5 1.6	884.6 32.1	34.3 1.2	148.5 5.4	0.5 0.0	- 100.0	2756.0 2756.0

Gráfico 33

PERU: Estructura de las exportaciones
segun secciones de la CUCI (Porcentajes)

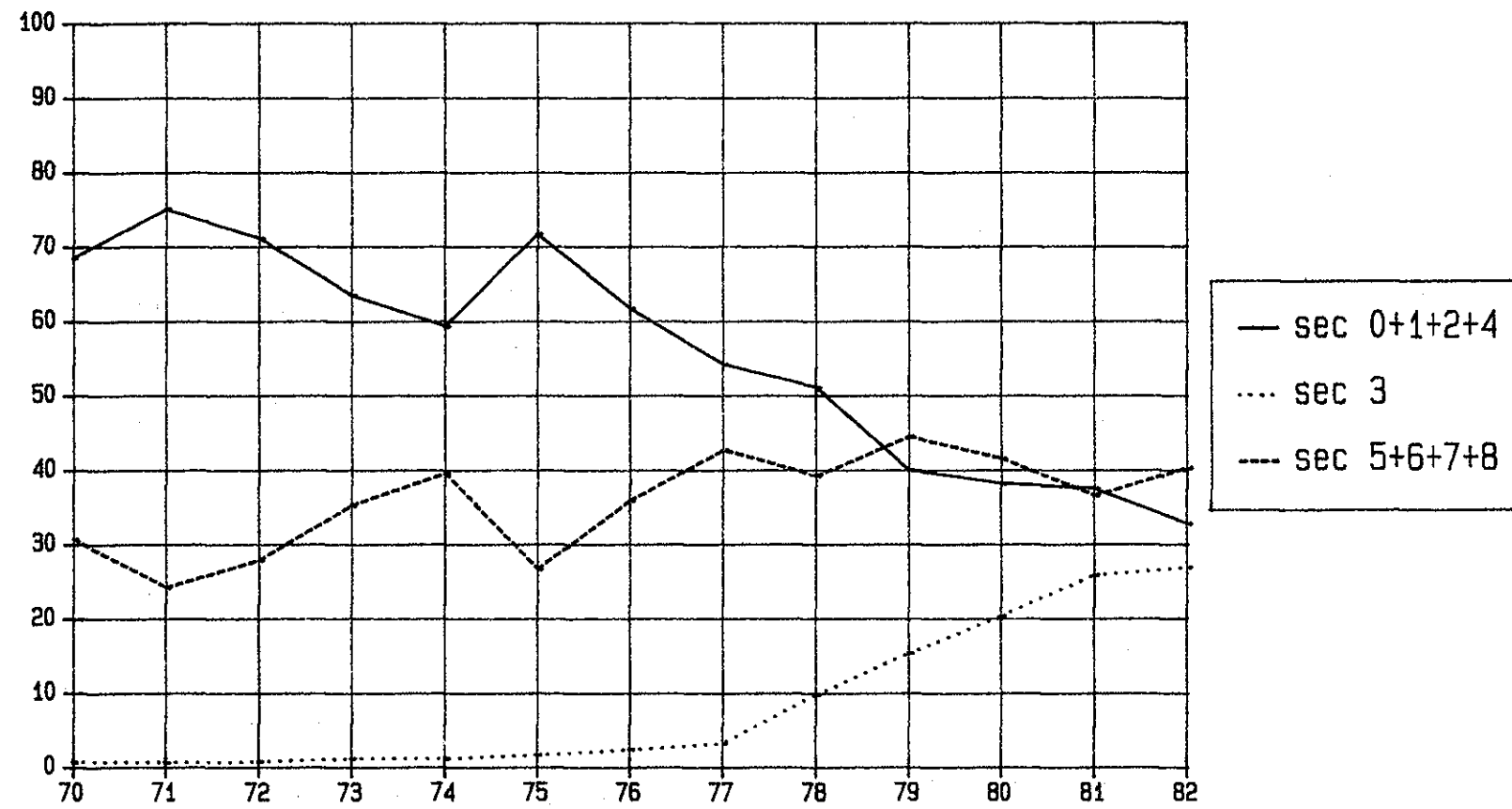

Cuadro 34
 PERU: ESTRUCTURA DE LAS IMPORTACIONES SEGUN SECCIONES DE LA CUCI Y ZONAS COPARTICIPES, 1970
 (Estructuras por secciones y zonas en porcentajes. Totales cif en millones de dolares)

ZONAS COPARTICIPES	SECCIONES										TOTAL	
	0	1	2	3	4	5	6	7	8	9		
ALADI	58.4 60.1	2.9 0.1	29.3 7.2	47.9 6.3	15.5 1.4	4.9 4.0	9.1 9.7	2.5 4.9	18.8 6.3	15.4 0.0	- 100.0	17.5 108.9
MCCA	0.0 0.0	0.0 0.0	0.0 5.4	0.0 0.0	0.0 0.0	0.0 94.6	0.0 0.0	0.0 0.0	0.0 0.0	0.0 0.0	- 100.0	0.0 0.0
CARICOM	0.0 0.0	0.2 4.9	0.1 32.9	0.0 0.0	0.0 0.0	0.0 19.5	0.0 1.2	0.0 36.6	0.0 4.9	0.0 0.0	- 100.0	0.0 0.1
OCDE	40.5 9.2	91.6 0.4	61.4 3.3	23.4 0.7	66.6 1.3	94.1 16.7	85.6 20.2	97.1 42.5	76.6 5.7	84.6 0.0	- 100.0	79.4 493.6
EE.UU.	13.8 7.8	15.0 0.2	32.3 4.4	17.6 1.3	32.8 1.6	34.1 15.0	24.9 14.6	46.1 50.1	27.4 5.1	23.1 0.0	- 100.0	31.9 198.7
Japon	0.1 0.1	0.5 0.0	6.9 3.8	2.6 0.8	0.0 0.0	4.9 8.8	21.0 50.0	6.5 28.7	10.3 7.7	0.0 0.0	- 100.0	7.9 48.9
Resto	26.6 12.1	76.1 0.7	22.1 2.4	3.2 0.2	33.8 1.3	55.0 19.5	39.7 18.8	44.5 39.1	38.8 5.8	61.5 0.0	- 100.0	39.6 246.0
CAME	0.4 12.7	0.2 0.1	0.0 0.2	0.0 0.0	13.7 34.0	0.3 6.8	0.9 25.3	0.2 13.6	0.8 7.4	0.0 0.0	- 100.0	0.6 3.9
Asia	0.3 4.2	0.9 0.2	8.4 24.3	7.1 11.0	1.9 2.0	0.1 1.0	3.6 44.9	0.1 2.2	2.5 10.0	0.0 0.0	- 100.0	1.5 9.3
Africa	0.1 4.8	4.2 6.9	0.4 7.1	0.0 0.0	0.0 0.0	0.3 15.2	0.8 59.5	0.0 6.3	0.0 0.1	0.0 0.0	- 100.0	0.2 1.5
Resto del mundo	0.3 7.9	0.1 0.0	0.4 2.1	21.6 67.0	2.3 4.9	0.3 5.3	0.1 1.6	0.0 0.7	1.3 10.6	0.0 0.0	- 100.0	0.7 4.6
	100.0	100.0	100.0	100.0	100.0	100.0	100.0	100.0	100.0	100.0		100.0
TOTAL	112.2 18.0	2.4 0.4	26.8 4.3	14.3 2.3	9.8 1.6	87.4 14.1	116.4 18.7	216.0 34.7	36.6 5.9	0.0 0.0	- 100.0	622.0 622.0

PERU: ESTRUCTURA DE LAS IMPORTACIONES SEGUN SECCIONES DE LA CUCI Y ZONAS COPARTICIPES, 1971
(Estructuras por secciones y zonas en porcentajes. Totales cif en millones de dolares)

Cuadro 34 (continuación)

ZONAS COPARTICIPES	SECCIONES										TOTAL	
	0	1	2	3	4	5	6	7	8	9		
ALADI	32.2 35.9	5.5 0.3	28.2 9.9	59.1 16.6	6.7 0.3	6.7 8.1	8.8 11.5	4.4 9.6	18.1 8.0	13.7 0.0	- 100.0	14.4 107.9
MCCA	0.0 3.3	0.0 0.0	0.1 31.7	0.0 0.0	0.0 0.0	0.0 45.0	0.0 10.0	0.0 5.0	0.0 5.0	0.0 0.0	- 100.0	0.0 0.1
CARICOM	0.0 0.0	0.1 0.7	0.0 0.0	1.5 81.0	0.0 0.0	0.0 0.3	0.0 0.5	0.0 16.6	0.0 0.9	0.0 0.0	- 100.0	0.1 0.6
OCDE	67.3 13.1	85.3 0.7	65.2 4.0	26.3 1.3	82.2 0.6	91.9 19.2	86.5 19.7	94.7 35.7	76.0 5.8	86.3 0.0	- 100.0	82.7 619.3
EE.UU.	22.9 12.5	29.0 0.7	24.2 4.2	20.6 2.8	76.8 1.5	31.4 18.5	20.2 13.0	39.4 41.9	22.9 5.0	12.9 0.0	- 100.0	29.3 219.7
Japon	0.1 0.1	0.2 0.0	9.8 5.2	2.1 0.9	0.0 0.0	4.9 8.9	24.3 47.8	8.9 28.9	12.4 8.2	39.5 0.1	- 100.0	9.6 71.9
Resto	44.3 16.2	56.1 0.9	31.2 3.6	3.7 0.3	5.3 0.1	55.5 21.9	41.9 18.1	46.4 33.1	40.6 5.9	33.9 0.0	- 100.0	43.8 327.8
CAME	0.2 7.1	1.2 1.7	0.0 0.5	0.0 0.0	0.0 0.0	0.3 11.7	0.6 27.0	0.6 39.9	0.9 12.2	0.0 0.0	- 100.0	0.5 3.4
Asia	0.3 2.7	0.1 0.0	5.7 18.6	3.9 10.1	8.4 3.1	0.6 7.1	3.5 43.1	0.2 4.6	2.6 10.6	0.0 0.0	- 100.0	1.5 11.5
Africa	0.0 1.0	7.9 26.9	0.7 18.7	0.0 0.0	0.0 0.0	0.0 2.8	0.5 45.7	0.0 4.6	0.0 0.4	0.0 0.0	- 100.0	0.2 1.5
Resto del mundo	0.1 1.6	0.0 0.0	0.1 1.0	9.2 57.6	2.8 2.4	0.4 10.9	0.0 1.0	0.0 1.4	2.4 24.1	0.0 0.0	- 100.0	0.6 4.8
	100.0	100.0	100.0	100.0	100.0	100.0	100.0	100.0	100.0	100.0		100.0
TOTAL	120.2 16.0	5.0 0.7	37.8 5.1	30.3 4.0	4.2 0.6	129.2 17.3	141.1 18.8	233.5 31.2	47.6 6.4	0.1 0.0	- 100.0	749.1 749.1

PERU: ESTRUCTURA DE LAS IMPORTACIONES SEGUN SECCIONES DE LA CUCI Y ZONAS COPARTICIPES, 1972
(Estructuras por secciones y zonas en porcentajes. Totales cif en millones de dolares)

Cuadro 34 (continuación)

ZONAS COPARTICIPES	SECCIONES										TOTAL	
	0	1	2	3	4	5	6	7	8	9		
ALADI	22.3	7.0	25.1	83.7	12.9	8.6	12.4	4.4	21.7	24.2	-	16.1
	22.2	0.1	6.4	32.0	1.4	9.1	12.2	8.9	7.6	0.0	100.0	128.3
MCCA	0.0	0.0	0.8	0.0	0.0	0.0	0.0	0.0	0.0	0.0	-	0.0
	0.0	0.0	80.0	0.0	0.0	18.8	0.0	0.0	1.2	0.0	100.0	0.3
CARICOM	0.0	0.0	0.0	1.0	0.0	0.0	0.0	0.0	0.0	0.0	-	0.1
	0.0	0.0	0.0	86.6	0.0	2.7	0.5	9.3	0.9	0.0	100.0	0.6
OCDE	76.9	90.9	65.5	8.6	84.4	89.0	83.5	94.5	73.4	75.8	-	81.1
	15.3	0.4	3.3	0.7	1.8	18.7	16.4	38.4	5.1	0.0	100.0	645.6
EE.UU.	29.7	15.7	26.2	6.2	79.3	30.4	21.3	38.1	22.7	7.1	-	30.1
	15.9	0.2	3.6	1.3	4.6	17.2	11.3	41.8	4.3	0.0	100.0	239.3
Japon	0.0	0.4	9.4	0.4	0.0	4.7	15.2	10.7	10.0	1.0	-	7.7
	0.1	0.0	5.0	0.3	0.0	10.3	31.3	45.6	7.3	0.0	100.0	61.5
Resto	47.2	74.7	29.9	2.0	5.1	54.0	47.0	45.7	40.7	67.7	-	43.3
	17.5	0.6	2.8	0.3	0.2	21.2	17.3	34.8	5.3	0.0	100.0	344.9
CAME	0.0	0.2	0.1	0.0	0.0	1.5	0.7	0.8	0.9	0.0	-	0.7
	0.0	0.1	0.5	0.0	0.0	36.9	16.1	39.3	7.1	0.0	100.0	5.4
Asia	0.4	0.0	6.1	2.7	1.3	0.2	3.1	0.3	2.3	0.0	-	1.2
	5.7	0.0	20.3	13.4	1.8	2.5	39.0	7.0	10.3	0.0	100.0	9.9
Africa	0.1	1.9	2.0	0.0	0.0	0.0	0.3	0.0	0.0	0.0	-	0.2
	5.8	3.9	53.2	0.0	0.0	0.2	32.4	3.6	0.8	0.0	100.0	1.2
Resto del mundo	0.3	0.0	0.3	4.0	1.4	0.7	0.0	0.1	1.6	0.0	-	0.6
	8.9	0.0	2.4	43.7	4.2	20.6	0.6	3.4	16.3	0.0	100.0	4.5
	100.0	100.0	100.0	100.0	100.0	100.0	100.0	100.0	100.0	100.0		100.0
TOTAL	128.1	2.6	32.7	49.1	13.9	135.5	125.8	262.5	44.7	0.1	-	796.0
	16.1	0.3	4.1	6.2	1.7	17.0	15.9	33.0	5.6	0.0	100.0	796.0

PERU: ESTRUCTURA DE LAS IMPORTACIONES SEGUN SECCIONES DE LA CUCI Y ZONAS COPARTICIPES, 1973
(Estructuras por secciones y zonas en porcentajes. Totales cif en millones de dolares)

Cuadro 34 (continuación)

ZONAS COPARTICIPES	SECCIONES										TOTAL	
	0	1	2	3	4	5	6	7	8	9		
ALADI	24.9	9.7	24.6	72.1	28.6	8.2	14.7	8.4	21.9	6.1	-	16.9
	16.4	0.2	5.4	25.7	3.1	7.8	13.3	19.1	9.1	0.0	100.0	173.2
MCCA	3.2	0.0	1.3	0.0	0.0	0.0	0.0	0.0	0.0	0.0	-	0.4
	85.6	0.0	11.7	0.0	0.0	1.2	0.0	0.9	0.6	0.0	100.0	4.3
CARICOM	0.0	0.1	0.2	0.0	0.0	0.0	0.0	0.0	0.0	0.0	-	0.0
	0.0	2.6	39.1	0.0	0.0	3.1	1.0	54.2	0.0	0.0	100.0	0.2
OCDE	71.3	89.9	64.7	21.1	69.0	89.7	82.6	90.6	62.1	93.9	-	79.6
	10.0	0.5	3.0	1.6	1.6	18.1	15.9	43.9	5.5	0.0	100.0	814.7
EE.UU.	26.1	29.9	36.0	6.5	59.1	29.8	24.6	36.8	21.4	7.7	-	30.0
	9.7	0.4	4.4	1.3	3.6	15.9	12.5	47.2	5.0	0.0	100.0	307.5
Japon	0.1	0.3	5.1	12.6	0.1	4.0	18.4	15.9	7.4	16.2	-	11.1
	0.1	0.0	1.7	6.8	0.0	5.8	25.5	55.4	4.7	0.0	100.0	113.2
Resto	45.1	59.8	23.5	2.1	9.8	56.0	39.6	38.0	33.4	70.0	-	38.5
	13.1	0.6	2.3	0.3	0.5	23.4	15.7	38.1	6.1	0.0	100.0	394.0
CAME	0.0	0.1	0.0	0.0	0.0	1.4	0.6	0.6	13.6	0.0	-	1.5
	0.0	0.0	0.1	0.2	0.0	14.9	5.9	16.1	62.8	0.0	100.0	15.5
Asia	0.5	0.1	6.7	2.5	2.4	0.3	1.8	0.3	1.8	0.0	-	1.1
	5.5	0.0	23.5	14.1	4.2	5.0	26.0	9.6	11.9	0.0	100.0	10.8
Africa	0.0	0.0	2.4	0.0	0.0	0.0	0.3	0.0	0.0	0.0	-	0.2
	2.6	0.0	57.3	0.0	0.0	4.6	29.3	5.4	0.9	0.0	100.0	1.6
Resto del mundo	0.0	0.1	0.0	4.2	0.0	0.2	0.0	0.1	0.5	0.0	-	0.3
	0.0	0.1	0.0	72.8	0.0	10.3	0.3	5.7	10.7	0.0	100.0	3.6
	100.0	100.0	100.0	100.0	100.0	100.0	100.0	100.0	100.0	100.0	-	100.0
TOTAL	114.0	4.2	37.8	61.7	18.7	164.4	156.4	394.8	71.6	0.2	-	1023.8
	11.1	0.4	3.7	6.0	1.8	16.1	15.3	38.6	7.0	0.0	100.0	1023.8

PERU: ESTRUCTURA DE LAS IMPORTACIONES SEGUN SECCIONES DE LA CUCI Y ZONAS COPARTICIPES, 1974
(Estructuras por secciones y zonas en porcentajes. Totales cif en millones de dolares)

Cuadro 34 (continuación)

ZONAS COPARTICIPES	SECCIONES										TOTAL	
	0	1	2	3	4	5	6	7	8	9		
ALADI	11.5	17.1	23.9	81.9	13.4	7.3	13.9	7.9	21.6	9.7	-	16.8
	8.2	0.3	5.4	39.5	2.3	6.9	14.2	16.2	6.9	0.0	100.0	254.0
MCCA	0.8	0.0	0.3	0.0	0.0	0.0	0.0	0.0	0.0	0.0	-	0.1
	87.0	0.1	10.7	0.0	0.0	1.5	0.0	0.5	0.3	0.0	100.0	1.8
CARICOM	0.0	0.0	0.3	0.7	0.0	0.0	0.0	0.0	0.0	0.0	-	0.1
	0.0	0.0	16.9	82.6	0.0	0.3	0.2	0.0	0.0	0.0	100.0	1.0
OCDE	86.6	82.8	62.2	11.2	83.8	91.7	83.5	90.4	62.1	90.3	-	79.7
	13.1	0.3	3.0	1.1	3.1	18.2	17.9	39.1	4.2	0.0	100.0	1206.6
EE.UU.	43.0	39.9	39.7	6.9	71.2	31.3	24.2	34.4	21.3	14.5	-	31.6
	16.5	0.3	4.8	1.8	6.6	15.7	13.1	37.6	3.6	0.0	100.0	477.7
Japon	0.0	0.3	5.8	3.4	0.0	4.5	22.5	19.2	9.6	31.7	-	12.2
	0.0	0.0	1.8	2.3	0.0	5.8	31.6	54.2	4.2	0.0	100.0	184.3
Resto	43.6	42.7	16.7	0.9	12.6	56.0	36.7	36.8	31.2	44.1	-	36.0
	14.6	0.3	1.8	0.2	1.0	24.7	17.4	35.3	4.7	0.0	100.0	544.6
CAME	0.0	0.1	0.1	3.2	0.0	0.4	0.9	1.2	13.5	0.0	-	1.6
	0.1	0.0	0.3	15.8	0.0	3.6	9.9	25.3	44.9	0.0	100.0	24.6
Asia	1.0	0.0	8.7	0.8	2.8	0.2	1.1	0.4	2.3	0.0	-	1.1
	11.2	0.0	30.7	5.7	7.7	2.7	17.0	13.7	11.4	0.0	100.0	16.3
Africa	0.0	0.0	4.4	0.0	0.0	0.3	0.5	0.0	0.0	0.0	-	0.3
	1.6	0.0	52.6	0.0	0.0	17.2	27.6	0.7	0.4	0.0	100.0	4.8
Resto del mundo	0.0	0.0	0.1	2.3	0.0	0.1	0.0	0.1	0.5	0.0	-	0.3
	0.1	0.0	1.3	71.0	0.0	5.5	1.8	9.3	11.0	0.0	100.0	4.0
	100.0	100.0	100.0	100.0	100.0	100.0	100.0	100.0	100.0	100.0	-	100.0
TOTAL	182.8	4.2	57.5	122.6	44.4	239.7	258.1	521.8	81.7	0.2	-	1513.0
	12.1	0.3	3.8	8.1	2.9	15.8	17.1	34.5	5.4	0.0	100.0	1513.0

PERU: ESTRUCTURA DE LAS IMPORTACIONES SEGUN SECCIONES DE LA CUCI Y ZONAS COPARTICIPES, 1975
(Estructuras por secciones y zonas en porcentajes. Totales cif en millones de dolares)

Cuadro 34 (continuación)

ZONAS COPARTICIPES	SECCIONES										TOTAL	
	0	1	2	3	4	5	6	7	8	9		
ALADI	5.9	12.6	13.1	78.3	35.2	5.9	14.3	9.2	20.6	16.7	-	18.4
	4.3	0.1	2.5	51.5	3.3	5.3	12.6	16.2	4.1	0.0	100.0	438.2
MCCA	0.0	0.0	0.7	0.0	0.0	0.1	0.0	0.0	0.0	0.0	-	0.0
	0.0	0.0	62.4	0.0	0.0	29.1	0.0	7.1	1.5	0.0	100.0	0.9
CARICOM	0.0	0.0	0.0	1.7	0.0	0.0	0.0	0.0	0.0	0.0	-	0.2
	0.0	0.0	0.0	95.8	0.0	0.1	0.4	3.8	0.0	0.0	100.0	5.2
OCDE	84.2	87.4	72.7	14.7	62.6	91.7	81.6	88.5	72.1	83.3	-	76.8
	14.9	0.2	3.3	2.3	1.4	19.5	17.3	37.6	3.5	0.0	100.0	1826.6
EE.UU.	50.1	60.2	48.8	3.6	27.8	35.8	27.0	32.0	26.2	6.2	-	31.2
	21.9	0.4	5.4	1.4	1.6	18.8	14.1	33.4	3.1	0.0	100.0	741.6
Japon	0.1	0.2	5.2	8.3	0.0	5.7	17.9	10.3	9.2	48.0	-	8.7
	0.1	0.0	2.0	11.5	0.0	10.7	33.3	38.5	3.9	0.1	100.0	207.8
Resto	34.1	27.0	18.7	2.8	34.9	50.2	36.7	46.2	36.7	29.1	-	36.9
	12.6	0.1	1.8	0.9	1.7	22.3	16.2	40.8	3.7	0.0	100.0	877.2
CAME	0.0	0.0	1.5	0.1	0.0	0.9	1.7	1.9	5.1	0.0	-	1.3
	0.3	0.0	3.9	1.1	0.0	10.9	21.2	48.2	14.3	0.0	100.0	31.0
Asia	9.9	0.0	7.4	0.3	2.0	0.3	1.3	0.3	1.8	0.0	-	2.1
	63.6	0.0	12.0	1.8	1.7	2.5	10.2	5.1	3.1	0.0	100.0	50.5
Africa	0.0	0.0	4.6	0.0	0.1	0.1	1.1	0.0	0.0	0.0	-	0.4
	0.6	0.0	43.8	0.0	0.7	6.3	48.0	0.5	0.1	0.0	100.0	8.6
Resto del mundo	0.0	0.0	0.0	4.8	0.0	1.0	0.0	0.0	0.5	0.0	-	0.8
	0.5	0.0	0.1	74.7	0.0	20.7	0.8	1.0	2.2	0.0	100.0	18.6
	100.0	100.0	100.0	100.0	100.0	100.0	100.0	100.0	100.0	100.0	-	100.0
TOTAL	324.2	4.7	82.1	288.1	41.7	389.3	386.8	775.0	87.5	0.2	-	2379.6
	13.6	0.2	3.5	12.1	1.8	16.4	16.3	32.6	3.7	0.0	100.0	2379.6

PERU: ESTRUCTURA DE LAS IMPORTACIONES SEGUN SECCIONES DE LA CUCI Y ZONAS COPARTICIPES, 1976
(Estructuras por secciones y zonas en porcentajes. Totales cif en millones de dolares)

Cuadro 34 (continuación)

ZONAS COPARTICIPES	SECCIONES										TOTAL	
	0	1	2	3	4	5	6	7	8	9		
ALADI	20.6 9.6	6.4 0.0	20.8 2.1	85.1 54.8	53.7 4.3	7.2 3.7	17.5 8.7	9.5 14.1	18.3 2.7	18.9 0.0	- 100.0	25.4 478.0
MCCA	0.0 0.0	0.0 0.0	0.5 35.4	0.0 0.0	0.0 0.0	0.2 60.5	0.0 0.2	0.0 3.5	0.0 0.5	0.0 0.0	- 100.0	0.0 0.6
CARICOM	0.0 0.0	0.0 0.0	0.1 1.7	1.0 92.3	0.0 0.0	0.0 1.4	0.0 0.1	0.0 3.6	0.0 1.0	0.0 0.0	- 100.0	0.2 3.2
OCDE	68.6 11.6	93.5 0.2	65.3 2.4	9.6 2.3	45.3 1.3	90.1 16.9	76.0 13.7	88.8 48.1	65.9 3.6	81.1 0.0	- 100.0	69.7 1311.5
EE.UU.	37.1 15.0	81.1 0.3	37.8 3.3	5.5 3.1	39.0 2.7	35.2 15.7	25.7 11.0	35.8 46.1	22.1 2.8	60.0 0.0	- 100.0	29.3 551.7
Japon	0.0 0.0	0.0 0.0	5.6 2.0	1.8 4.2	0.0 0.0	5.1 9.4	15.3 27.0	10.0 53.4	7.6 4.0	11.1 0.0	- 100.0	7.1 133.4
Resto	31.5 11.2	12.5 0.0	21.9 1.7	2.4 1.2	6.3 0.4	49.8 19.6	35.0 13.2	43.0 48.7	36.2 4.1	10.0 0.0	- 100.0	33.3 626.5
CAME	0.0 0.1	0.0 0.0	1.0 1.7	0.0 0.0	0.0 0.0	1.4 12.0	4.9 41.6	0.5 13.4	12.2 31.2	0.0 0.0	- 100.0	1.5 27.7
Asia	10.7 66.2	0.0 0.0	9.4 12.5	0.5 3.9	1.0 1.1	0.1 0.8	0.8 5.4	0.4 7.1	1.5 3.0	0.0 0.0	- 100.0	1.9 35.9
Africa	0.0 1.0	0.0 0.0	2.5 36.0	0.0 0.0	0.0 0.0	0.2 12.8	0.6 43.8	0.0 6.0	0.0 0.4	0.0 0.0	- 100.0	0.2 3.4
Resto del mundo	0.0 0.2	0.1 0.0	0.4 0.8	3.9 55.8	0.0 0.0	0.9 10.0	0.2 1.9	0.7 24.6	2.0 6.6	0.0 0.0	- 100.0	1.1 21.4
	100.0	100.0	100.0	100.0	100.0	100.0	100.0	100.0	100.0	100.0		100.0
TOTAL	222.6 11.8	2.2 0.1	47.5 2.5	307.9 16.4	38.2 2.0	246.2 13.1	236.0 12.5	710.5 37.8	70.7 3.8	0.1 0.0	- 100.0	1881.7 1881.7

PERU: ESTRUCTURA DE LAS IMPORTACIONES SEGUN SECCIONES DE LA CUCI Y ZONAS COPARTICIPES, 1977
(Estructuras por secciones y zonas en porcentajes. Totales cif en millones de dolares)

Cuadro 34 (continuación)

ZONAS COPARTICIPES	SECCIONES										TOTAL	
	0	1	2	3	4	5	6	7	8	9		
ALADI	21.2	33.4	15.9	89.3	29.1	10.1	15.2	9.8	26.1	0.0	-	28.2
	9.5	0.2	1.6	59.5	2.8	5.1	6.6	11.6	3.2	0.0	100.0	504.7
MCCA	0.0	2.8	0.1	0.0	0.0	0.2	0.0	0.0	0.0	0.0	-	0.0
	0.0	11.4	3.7	0.0	0.0	70.4	0.0	13.1	1.4	0.0	100.0	0.9
CARICOM	0.0	0.0	0.6	0.6	0.0	0.0	0.0	0.0	0.0	0.0	-	0.1
	0.0	0.0	13.1	84.7	0.0	2.2	0.0	0.0	0.0	0.0	100.0	2.5
OCDE	78.1	63.2	64.0	6.8	70.4	86.1	76.7	88.9	68.9	100.0	-	68.3
	14.3	0.2	2.7	1.9	2.8	17.7	13.8	43.2	3.4	0.0	100.0	1224.7
EE.UU.	46.9	40.2	45.6	1.9	68.4	35.9	21.1	34.6	28.7	88.3	-	29.6
	19.9	0.3	4.4	1.2	6.3	17.0	8.8	38.8	3.3	0.1	100.0	530.4
Japon	0.1	0.1	3.6	3.8	0.0	6.2	16.6	10.6	8.9	11.7	-	7.6
	0.1	0.0	1.4	9.5	0.0	11.5	27.0	46.5	4.0	0.0	100.0	136.1
Resto	31.2	23.0	14.8	1.1	2.0	44.0	38.9	43.6	31.3	0.0	-	31.1
	12.6	0.1	1.4	0.6	0.2	19.8	15.4	46.5	3.4	0.0	100.0	558.2
CAME	0.0	0.3	0.3	0.0	0.1	3.2	4.7	0.9	2.3	0.0	-	1.4
	0.0	0.0	0.6	0.2	0.1	31.2	40.9	21.3	5.6	0.0	100.0	25.4
Asia	0.6	0.0	14.0	0.6	0.4	0.1	1.1	0.4	2.1	0.0	-	0.9
	8.3	0.0	42.9	12.1	1.2	1.0	14.6	12.5	7.5	0.0	100.0	16.8
Africa	0.0	0.0	5.1	0.0	0.0	0.2	2.3	0.0	0.0	0.0	-	0.5
	0.0	0.0	31.3	0.0	0.0	6.7	61.5	0.4	0.0	0.0	100.0	8.4
Resto del mundo	0.0	0.3	0.0	2.6	0.0	0.1	0.0	0.0	0.6	0.0	-	0.5
	0.1	0.1	0.2	93.7	0.0	1.4	0.2	0.6	3.8	0.0	100.0	9.5
	100.0	100.0	100.0	100.0	100.0	100.0	100.0	100.0	100.0	100.0	-	100.0
	-	-	-	-	-	-	-	-	-	-	-	-
TOTAL	224.8	3.5	51.5	336.1	48.5	251.3	220.4	594.8	61.3	0.5	-	1792.7
	12.5	0.2	2.9	18.7	2.7	14.0	12.3	33.2	3.4	0.0	100.0	1792.7

PERU: ESTRUCTURA DE LAS IMPORTACIONES SEGUN SECCIONES DE LA CUCI Y ZONAS COPARTICIPES, 1978
(Estructuras por secciones y zonas en porcentajes. Totales cif en millones de dolares)

Cuadro 34 (continuación)

ZONAS COPARTICIPES	SECCIONES										TOTAL	
	0	1	2	3	4	5	6	7	8	9		
ALADI	11.3	0.9	12.8	60.9	14.9	7.0	19.1	11.1	21.4	12.5	-	15.1
	8.4	0.0	3.0	23.2	4.9	8.4	18.3	27.9	5.8	0.0	100.0	219.9
MCCA	0.0	0.0	0.6	0.0	0.0	1.4	0.0	0.0	0.0	0.0	-	0.3
	0.0	0.0	7.1	0.0	0.0	92.6	0.0	0.1	0.1	0.0	100.0	4.0
CARICOM	0.0	0.0	0.6	0.0	0.0	0.0	0.0	0.0	0.0	0.0	-	0.0
	0.0	0.0	77.9	0.0	0.0	5.3	1.6	11.7	3.5	0.0	100.0	0.4
OCDE	82.5	99.1	65.8	29.1	84.3	88.1	74.0	84.9	75.9	85.4	-	79.4
	11.7	0.2	3.0	2.1	5.3	19.9	13.5	40.5	3.9	0.0	100.0	1158.3
EE.UU.	48.9	75.7	44.8	6.7	82.6	38.2	26.5	39.1	29.3	85.4	-	38.4
	14.4	0.3	4.2	1.0	10.7	17.9	10.0	38.5	3.1	0.0	100.0	560.1
Japon	0.1	0.0	4.7	14.4	0.0	4.8	15.0	8.8	8.0	0.0	-	7.7
	0.1	0.0	2.2	10.7	0.0	11.2	28.1	43.3	4.3	0.0	100.0	112.1
Resto	33.6	23.3	16.3	8.0	1.7	45.0	32.6	37.0	38.5	0.0	-	33.3
	11.4	0.1	1.7	1.4	0.2	24.3	14.1	42.0	4.7	0.0	100.0	486.1
CAME	0.0	0.0	0.1	0.1	0.0	2.0	2.1	3.4	1.2	2.1	-	2.0
	0.1	0.0	0.1	0.4	0.0	17.8	15.4	63.6	2.5	0.0	100.0	29.1
Asia	6.2	0.0	15.2	2.3	0.8	0.6	0.8	0.6	1.2	0.0	-	1.9
	36.9	0.0	28.6	7.0	2.0	5.3	5.8	11.7	2.7	0.0	100.0	27.5
Africa	0.0	0.0	4.4	0.0	0.1	0.7	4.0	0.0	0.0	0.0	-	0.9
	0.4	0.0	18.1	0.1	0.4	14.2	66.2	0.4	0.1	0.0	100.0	12.7
Resto del mundo	0.0	0.0	0.6	7.6	0.0	0.2	0.0	0.0	0.2	0.0	-	0.5
	0.0	0.0	4.2	83.1	0.0	8.5	0.0	2.5	1.8	0.0	100.0	7.7
	100.0	100.0	100.0	100.0	100.0	100.0	100.0	100.0	100.0	100.0		100.0
TOTAL	164.8	2.1	51.9	83.9	72.4	261.9	210.7	551.9	59.8	0.0	-	1459.6
	11.3	0.1	3.6	5.7	5.0	17.9	14.4	37.8	4.1	0.0	100.0	1459.6

PERU: ESTRUCTURA DE LAS IMPORTACIONES SEGUN SECCIONES DE LA CUCI Y ZONAS COPARTICIPES, 1979
(Estructuras por secciones y zonas en porcentajes. Totales cif en millones de dolares)

Cuadro 34 (continuación)

ZONAS COPARTICIPES	SECCIONES										TOTAL	
	0	1	2	3	4	5	6	7	8	9		
ALADI	20.0 28.4	9.8 0.2	26.6 8.2	34.3 7.8	2.4 0.3	8.3 11.7	20.1 16.8	7.9 21.9	18.8 4.6	37.6 0.0	- 100.0	13.6 207.2
HCCA	0.0 0.2	0.0 0.0	0.0 0.0	0.0 0.0	0.0 0.0	1.4 95.5	0.0 0.0	0.0 4.1	0.0 0.3	0.0 0.0	- 100.0	0.3 4.3
CARICOM	0.0 0.0	0.0 0.0	0.2 62.9	0.0 0.0	0.0 0.0	0.0 28.8	0.0 0.0	0.0 8.3	0.0 0.0	0.0 0.0	- 100.0	0.0 0.2
OCDE	73.4 17.8	88.0 0.3	50.4 2.7	46.2 1.8	95.2 1.7	87.9 21.0	76.3 10.9	85.6 40.6	76.3 3.2	62.4 0.0	- 100.0	79.7 1216.2
EE.UU.	53.8 26.7	47.7 0.3	35.5 3.8	12.0 1.0	93.1 3.5	41.6 20.3	28.7 8.4	33.8 32.8	35.9 3.1	2.2 0.0	- 100.0	38.9 593.9
Japon	0.1 0.1	1.0 0.0	1.9 1.1	29.7 12.4	0.0 0.0	3.5 9.0	14.8 22.6	10.0 50.6	9.2 4.2	0.0 0.0	- 100.0	7.4 113.5
Resto	19.5 11.3	39.3 0.3	12.9 1.6	4.4 0.4	2.1 0.1	42.7 24.4	32.8 11.2	41.9 47.5	31.2 3.1	60.2 0.0	- 100.0	33.4 508.8
CAME	0.0 0.4	0.3 0.0	0.1 0.3	0.0 0.1	0.0 0.0	0.9 8.0	0.2 0.9	4.8 88.5	1.1 1.9	0.0 0.0	- 100.0	2.0 31.2
Asia	6.6 50.8	0.1 0.0	15.5 26.1	1.1 1.4	1.9 1.1	0.1 1.1	0.7 3.3	0.8 12.5	2.8 3.7	0.0 0.0	- 100.0	2.5 38.1
Africa	0.0 0.9	0.0 0.0	6.8 40.1	0.0 0.1	0.6 1.2	0.4 11.3	2.6 41.9	0.1 4.1	0.1 0.3	0.0 0.0	- 100.0	0.7 10.9
Resto del mundo	0.0 0.2	1.7 0.4	0.4 1.6	18.3 49.8	0.0 0.0	0.9 15.3	0.2 1.6	0.9 28.3	0.9 2.7	0.0 0.0	- 100.0	1.1 17.4
	100.0	100.0	100.0	100.0	100.0	100.0	100.0	100.0	100.0	100.0		100.0
TOTAL	295.1 19.3	4.3 0.3	64.2 4.2	47.2 3.1	22.2 1.5	290.3 19.0	173.9 11.4	576.9 37.8	51.2 3.4	0.1 0.0	- 100.0	1525.5 1525.5

PERU: ESTRUCTURA DE LAS IMPORTACIONES SEGUN SECCIONES DE LA CUCI Y ZONAS COPARTICIPES, 1980
(Estructuras por secciones y zonas en porcentajes. Totales cif en millones de dolares)

Cuadro 34 (continuación)

ZONAS COPARTICIPES	SECCIONES										TOTAL	
	0	1	2	3	4	5	6	7	8	9		
ALADI	19.8 26.6	12.3 0.3	33.9 7.9	21.2 3.4	17.6 1.8	9.1 9.7	18.7 17.0	10.7 28.9	16.3 4.4	53.2 0.0	- 100.0	14.7 393.6
MCCA	0.0 0.2	0.0 0.0	0.0 0.8	0.0 0.0	0.0 0.0	0.2 77.6	0.0 1.9	0.0 14.4	0.1 5.1	0.0 0.0	- 100.0	0.0 1.1
CARICON	0.0 0.0	0.0 1.0	0.3 83.7	0.0 0.0	0.0 0.0	0.0 7.6	0.0 0.0	0.0 2.4	0.0 5.2	0.0 0.0	- 100.0	0.0 0.3
OCDE	72.4 18.1	79.2 0.4	49.0 2.1	52.1 1.6	79.5 1.5	87.3 17.5	77.4 13.1	83.4 42.1	73.1 3.7	46.4 0.0	- 100.0	78.7 2110.1
EE.UU.	56.0 29.0	28.8 0.3	25.9 2.3	14.0 0.9	66.0 2.5	42.3 17.5	26.1 9.2	33.5 34.9	31.7 3.3	14.2 0.0	- 100.0	38.0 1019.2
Japon	1.1 2.1	0.3 0.0	0.7 0.2	33.8 7.9	8.3 1.2	3.9 6.0	21.2 27.7	13.0 50.4	11.6 4.5	0.4 0.0	- 100.0	10.2 274.0
Resto	15.3 9.9	50.1 0.6	22.4 2.5	4.3 0.3	5.2 0.2	41.1 21.2	30.0 13.1	37.0 48.1	29.8 3.9	31.8 0.0	- 100.0	30.4 816.9
CANE	0.1 0.8	1.0 0.3	0.2 0.4	0.0 0.0	0.0 0.0	0.8 8.2	0.4 3.2	3.2 83.1	1.5 4.0	0.4 0.0	- 100.0	1.5 40.9
Asia	7.8 48.2	0.1 0.0	11.2 12.1	3.3 2.5	2.2 1.0	0.5 2.7	2.0 8.5	1.3 16.4	6.9 8.6	0.0 0.0	- 100.0	3.2 85.1
Africa	0.0 1.6	2.6 1.6	4.9 27.1	0.0 0.0	0.4 0.9	1.0 24.9	1.1 24.3	0.3 19.3	0.1 0.3	0.0 0.0	- 100.0	0.6 16.6
Resto del mundo	0.0 0.2	4.7 1.4	0.6 1.5	23.4 42.4	0.3 0.3	1.1 13.0	0.4 3.6	1.0 31.3	2.1 6.2	0.0 0.0	- 100.0	1.3 35.2
	100.0	100.0	100.0	100.0	100.0	100.0	100.0	100.0	100.0	100.0		100.0
TOTAL	528.9 19.7	10.3 0.4	91.9 3.4	63.7 2.4	39.2 1.5	421.7 15.7	357.4 13.3	1063.5 39.6	106.0 4.0	0.3 0.0	- 100.0	2682.9 2682.9

PERU: ESTRUCTURA DE LAS IMPORTACIONES SEGUN SECCIONES DE LA CUCI Y ZONAS COPARTICIPES, 1981
(Estructuras por secciones y zonas en porcentajes. Totales cif en millones de dolares)

Cuadro 34 (continuación)

ZONAS COPARTICIPES	SECCIONES									TOTAL		
	0	1	2	3	4	5	6	7	8		9	
ALADI	13.8 14.1	27.7 0.7	31.7 6.4	25.3 3.4	24.7 2.0	11.5 8.9	19.5 19.5	14.0 40.7	15.1 4.3	43.7 0.0	- 100.0	15.5 616.5
HCCA	0.0 0.6	0.0 0.0	0.0 0.0	0.0 0.0	0.0 0.0	0.4 58.7	0.1 23.9	0.0 11.9	0.1 4.9	0.0 0.0	- 100.0	0.1 2.9
CARICOM	0.0 0.0	0.0 0.6	0.4 54.8	0.0 0.0	0.0 0.0	0.0 4.7	0.0 1.0	0.0 37.6	0.0 1.3	0.0 0.0	- 100.0	0.0 0.8
OCDE	85.1 17.2	68.0 0.3	52.4 2.1	37.1 1.0	73.6 1.2	85.4 13.0	74.7 14.8	80.5 46.3	72.9 4.1	56.3 0.0	- 100.0	78.7 3124.4
EE.UU.	67.3 26.8	16.4 0.2	37.5 2.9	12.2 0.6	65.7 2.0	41.6 12.5	27.7 10.8	35.7 40.4	34.3 3.8	26.0 0.0	- 100.0	40.0 1589.3
Japon	0.2 0.3	0.4 0.0	0.7 0.2	20.2 4.2	0.0 0.0	4.2 5.0	15.8 24.6	13.1 59.5	13.6 6.1	6.8 0.0	- 100.0	9.9 394.8
Resto	17.6 9.8	51.2 0.7	14.3 1.5	4.7 0.3	7.9 0.3	39.6 16.5	31.3 16.9	31.7 50.0	24.9 3.9	23.5 0.0	- 100.0	28.7 1140.3
CAME	0.0 0.4	0.8 0.6	0.1 0.4	0.0 0.0	0.0 0.1	0.3 6.4	0.4 10.4	0.9 75.3	0.8 6.5	0.0 0.0	- 100.0	0.6 22.3
Asia	1.0 7.0	0.1 0.0	7.9 10.3	3.3 2.9	1.6 0.8	0.3 1.5	2.9 18.9	2.3 43.3	8.2 15.3	0.0 0.0	- 100.0	2.4 95.2
Africa	0.1 1.2	0.1 0.1	6.7 23.9	0.0 0.0	0.0 0.0	1.1 15.1	2.2 40.0	0.4 19.1	0.1 0.6	0.0 0.0	- 100.0	0.9 34.6
Resto del mundo	0.0 0.1	3.2 0.7	0.8 1.3	34.2 37.8	0.0 0.0	1.0 6.7	0.2 1.4	1.9 45.7	2.7 6.4	0.0 0.0	- 100.0	1.9 74.4
	100.0	100.0	100.0	100.0	100.0	100.0	100.0	100.0	100.0	100.0	-	100.0
TOTAL	633.0 15.9	16.0 0.4	124.0 3.1	82.1 2.1	49.0 1.2	475.9 12.0	617.2 15.5	1797.0 45.3	176.1 4.4	0.7 0.0	- 100.0	3971.0 3971.0

PERU: ESTRUCTURA DE LAS IMPORTACIONES SEGUN SECCIONES DE LA CUCI Y ZONAS COPARTICIPES, 1982
(Estructuras por secciones y zonas en porcentajes. Totales cif en millones de dolares)

Quadro 34 (conclusión)

ZONAS COPARTICIPES	SECCIONES										TOTAL	
	0	1	2	3	4	5	6	7	8	9		
ALADI	20.1 18.5	37.6 1.1	30.2 3.8	18.0 1.7	34.0 2.6	10.9 7.6	22.6 20.4	15.4 39.3	13.6 5.0	43.4 0.0	- 100.0	17.3 510.0
MCCA	0.0 1.5	0.0 0.0	0.1 5.8	0.0 0.0	0.0 0.0	0.1 63.0	0.0 10.3	0.0 12.6	0.0 6.8	0.0 0.0	- 100.0	0.0 0.7
CARICOM	0.0 0.0	0.0 0.0	0.0 0.0	0.0 0.0	0.0 0.0	0.0 10.5	0.0 1.4	0.0 81.8	0.0 6.3	0.0 0.0	- 100.0	0.0 0.1
OCDE	79.3 16.2	58.8 0.4	51.7 1.4	57.3 1.2	65.4 1.1	86.5 13.5	71.2 14.3	80.4 45.6	74.8 6.1	56.6 0.0	- 100.0	77.9 2289.8
EE.UU.	59.1 25.6	11.1 0.2	34.2 2.0	29.3 1.3	58.7 2.1	40.4 13.4	26.9 11.5	32.6 39.1	27.5 4.8	42.7 0.0	- 100.0	36.8 1081.6
Japon	0.1 0.1	0.4 0.0	0.8 0.1	24.0 3.2	0.1 0.0	3.9 3.8	12.4 15.6	20.2 71.2	11.9 6.0	0.0 0.0	- 100.0	12.5 368.1
Resto	20.1 11.2	47.2 0.8	16.8 1.3	4.0 0.2	6.7 0.3	42.2 17.9	31.9 17.5	27.7 42.8	35.5 7.9	13.9 0.0	- 100.0	28.6 840.1
CAME	0.1 1.5	0.7 0.6	0.3 1.0	0.0 0.0	0.0 0.0	0.5 11.0	0.2 5.9	1.0 74.9	0.5 5.1	0.0 0.0	- 100.0	0.6 16.9
Asia	0.4 2.7	0.1 0.0	12.0 11.0	2.9 2.1	0.2 0.1	0.4 2.1	3.3 21.9	1.9 36.2	8.8 23.8	0.0 0.0	- 100.0	2.4 69.3
Africa	0.1 2.8	0.0 0.0	5.8 19.8	0.0 0.1	0.3 0.7	0.8 14.5	2.2 55.2	0.1 6.6	0.0 0.3	0.0 0.0	- 100.0	0.6 18.6
Resto del mundo	0.0 0.2	2.9 1.2	0.0 0.0	21.7 30.5	0.0 0.0	0.9 9.0	0.4 5.9	1.1 41.4	2.2 11.8	0.0 0.0	- 100.0	1.2 34.9
	100.0	100.0	100.0	100.0	100.0	100.0	100.0	100.0	100.0	100.0		100.0
TOTAL	468.9 15.9	14.7 0.5	63.7 2.2	49.1 1.7	39.1 1.3	357.4 12.2	460.6 15.7	1299.2 44.2	187.1 6.4	0.6 0.0	- 100.0	2940.3 2940.3

Gráfico 34

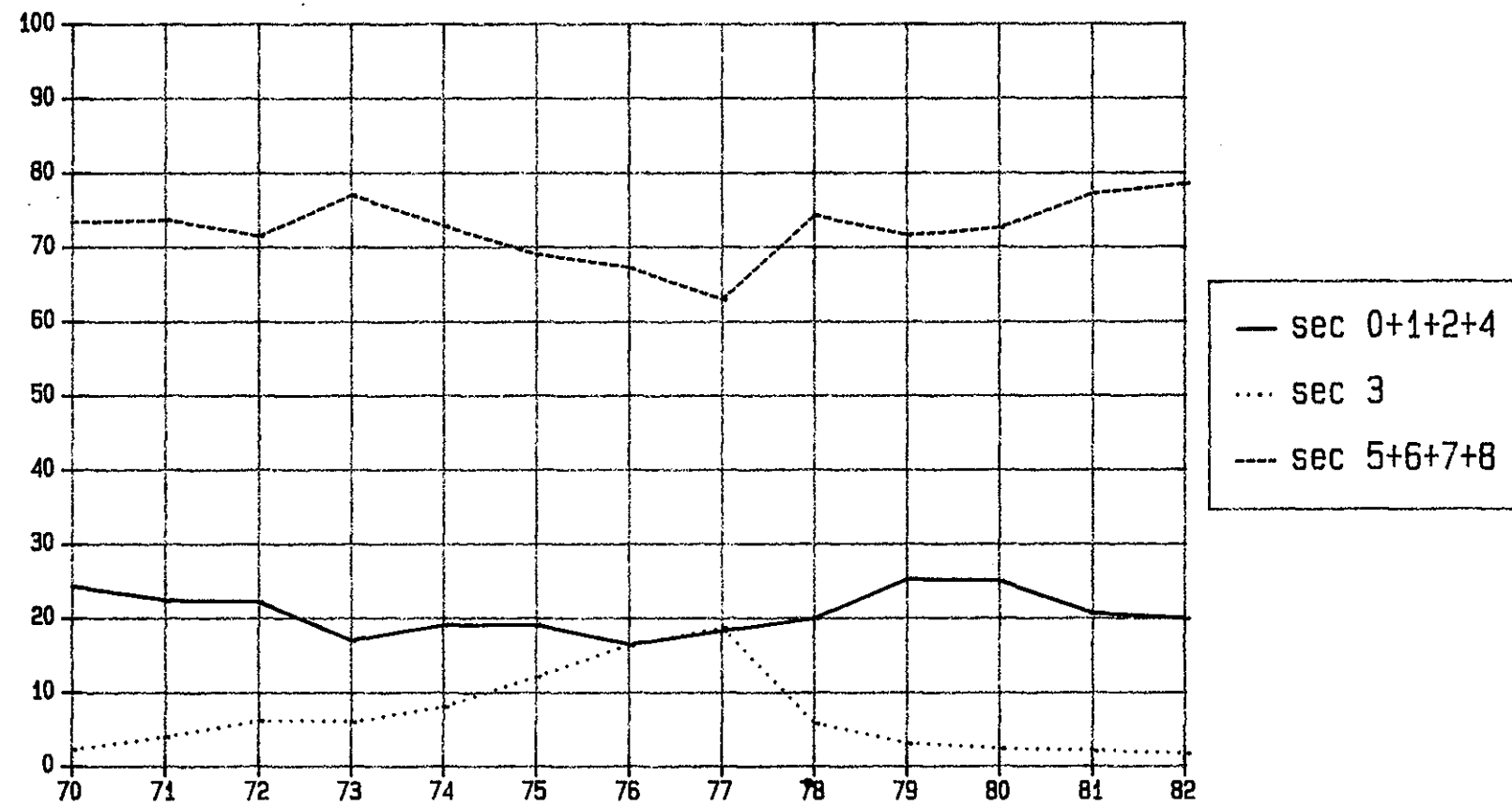
PERU: Estructura de las importaciones
segun secciones de la CUCI (Porcentajes)

Cuadro 35
 URUGUAY: ESTRUCTURA DE LAS EXPORTACIONES SEGUN SECCIONES DE LA CUCI Y ZONAS COPARTICIPES, 1970
 (Estructuras por secciones y zonas en porcentajes. Totales fob en millones de dolares)

ZONAS COPARTICIPES	SECCIONES										TOTAL	
	0	1	2	3	4	5	6	7	8	9		
ALADI	10.7 37.0	92.5 0.3	7.6 21.3	100.0 0.0	19.5 5.1	59.9 5.6	20.0 22.8	87.4 3.8	30.4 3.9	0.0 0.0	- 100.0	12.5 29.2
MCCA	0.0 0.0	0.0 0.0	0.1 45.2	0.0 0.0	0.0 0.0	0.0 0.0	0.1 20.9	3.0 33.0	0.0 0.9	0.0 0.0	- 100.0	0.0 0.1
CARICOM	0.0 21.8	0.0 0.0	0.0 0.0	0.0 0.0	0.1 20.0	1.2 58.2	0.0 0.0	0.0 0.0	0.0 0.0	0.0 0.0	- 100.0	0.0 0.1
OCDE	60.4 40.1	7.5 0.0	71.8 38.8	0.0 0.0	52.3 2.6	37.0 0.7	74.6 16.3	9.4 0.1	59.1 1.4	0.0 0.0	- 100.0	65.6 152.6
EE.UU.	0.7 3.4	0.0 0.0	12.4 51.3	0.0 0.0	0.2 0.1	24.1 3.3	20.5 34.2	5.9 0.4	39.6 7.4	0.0 0.0	- 100.0	8.6 20.0
Japon	0.0 0.0	0.0 0.0	2.0 99.0	0.0 0.0	0.0 0.0	0.0 0.0	0.0 0.9	0.0 0.0	0.1 0.1	0.0 0.0	- 100.0	0.7 1.6
Resto	59.7 46.3	7.5 0.0	57.4 36.1	0.0 0.0	52.2 3.1	12.9 0.3	54.0 13.7	3.5 0.0	19.5 0.6	0.0 0.0	- 100.0	56.3 131.0
CAME	19.7 70.6	0.0 0.0	8.5 24.7	0.0 0.0	10.2 2.8	0.6 0.1	1.7 1.9	0.0 0.0	0.0 0.0	0.0 0.0	- 100.0	12.2 28.3
Asia	1.5 16.3	0.0 0.0	8.9 79.0	0.0 0.0	0.0 0.0	0.1 0.0	0.1 0.5	0.1 0.0	10.5 4.2	0.0 0.0	- 100.0	4.0 9.3
Africa	2.9 55.4	0.0 0.0	0.7 11.1	0.0 0.0	10.8 15.5	0.1 0.0	2.9 18.0	0.0 0.0	0.0 0.0	0.0 0.0	- 100.0	2.3 5.4
Resto del mundo	4.8 64.0	0.0 0.0	2.4 25.7	0.0 0.0	7.0 7.0	1.2 0.4	0.6 2.8	0.2 0.0	0.1 0.0	0.0 0.0	- 100.0	3.3 7.7
	100.0	100.0	100.0	100.0	100.0	100.0	100.0	100.0	100.0	100.0		100.0
TOTAL	101.5 43.6	0.1 0.0	82.4 35.4	0.0 0.0	7.7 3.3	2.7 1.2	33.3 14.3	1.3 0.6	3.7 1.6	0.0 0.0	- 100.0	232.7 232.7

URUGUAY: ESTRUCTURA DE LAS EXPORTACIONES SEGUN SECCIONES DE LA CUCI Y ZONAS COPARTICIPES, 1971
(Estructuras por secciones y zonas en porcentajes. Totales fob en millones de dolares)

Cuadro 35 (continuación)

ZONAS COPARTICIPES	SECCIONES										TOTAL	
	0	1	2	3	4	5	6	7	8	9		
ALADI	23.9	94.9	12.2	100.0	40.9	67.3	24.1	96.8	29.7	0.0	-	21.4
	50.7	0.4	19.9	0.0	4.2	4.4	15.5	2.3	2.6	0.0	100.0	44.0
MCCA	0.4	0.0	0.0	0.0	0.0	0.1	0.1	0.8	0.0	0.0	-	0.2
	92.2	0.0	0.0	0.0	0.0	0.5	5.3	2.0	0.0	0.0	100.0	0.4
CARICOM	0.0	0.0	0.0	0.0	0.0	0.0	0.0	0.0	0.0	0.0	-	0.0
	100.0	0.0	0.0	0.0	0.0	0.0	0.0	0.0	0.0	0.0	100.0	0.0
OCDE	62.6	4.5	66.1	0.0	37.9	29.5	67.2	2.5	70.0	0.0	-	63.2
	44.8	0.0	36.5	0.0	1.3	0.7	14.6	0.0	2.1	0.0	100.0	130.0
EE.UU.	0.3	0.0	3.0	0.0	0.3	16.9	19.4	2.0	35.6	0.0	-	4.8
	3.0	0.0	21.8	0.0	0.1	5.0	55.9	0.2	14.0	0.0	100.0	9.8
Japon	0.1	0.0	2.2	0.0	0.0	0.0	0.0	0.0	0.1	0.0	-	0.8
	8.0	0.0	91.1	0.0	0.0	0.0	0.8	0.0	0.1	0.0	100.0	1.7
Resto	62.1	4.5	61.0	0.0	37.7	12.6	47.8	0.5	34.3	0.0	-	57.6
	48.8	0.0	36.9	0.0	1.5	0.3	11.4	0.0	1.1	0.0	100.0	118.5
CAME	1.4	0.0	9.8	0.0	6.5	0.2	4.3	0.0	0.0	0.0	-	4.8
	13.0	0.0	71.4	0.0	3.0	0.1	12.5	0.0	0.0	0.0	100.0	9.8
Asia	2.1	0.0	7.3	0.0	0.0	0.0	0.1	0.0	0.0	0.0	-	3.5
	26.7	0.0	73.0	0.0	0.0	0.0	0.3	0.0	0.0	0.0	100.0	7.2
Africa	5.3	0.0	0.8	0.0	11.3	0.9	3.3	0.0	0.0	0.0	-	3.4
	70.9	0.0	8.0	0.0	7.5	0.4	13.3	0.0	0.0	0.0	100.0	7.0
Resto del mundo	4.4	0.6	3.9	0.0	3.3	1.9	0.8	0.0	0.3	0.0	-	3.6
	55.4	0.0	38.3	0.0	2.1	0.8	3.2	0.0	0.2	0.0	100.0	7.3
	100.0	100.0	100.0	100.0	100.0	100.0	100.0	100.0	100.0	100.0		100.0
TOTAL	93.2	0.2	71.8	0.0	4.6	2.9	28.2	1.1	3.9	0.0	-	205.7
	45.3	0.1	34.9	0.0	2.2	1.4	13.7	0.5	1.9	0.0	100.0	205.7

URUGUAY: ESTRUCTURA DE LAS EXPORTACIONES SEGUN SECCIONES DE LA CUCI Y ZONAS COPARTICIPES, 1972
(Estructuras por secciones y zonas en porcentajes. Totales fob en millones de dolares)

Cuadro 35 (continuación)

ZONAS COPARTICIPES	SECCIONES										TOTAL	
	0	1	2	3	4	5	6	7	8	9		
ALADI	8.6 37.4	97.7 0.5	10.1 24.3	100.0 0.2	99.5 5.5	71.7 5.9	19.3 18.7	89.2 3.6	23.5 3.9	0.0 0.0	- 100.0	12.4 26.6
MCCA	0.0 0.0	0.0 0.0	0.0 0.0	0.0 0.0	0.0 0.0	0.0 0.0	0.0 54.5	0.9 45.5	0.0 0.0	0.0 0.0	- 100.0	0.0 0.0
CARICOM	0.0 0.0	0.0 0.0	0.0 0.0	0.0 0.0	0.0 0.0	0.0 0.0	0.0 0.0	0.0 0.0	0.0 0.0	0.0 0.0	- 100.0	0.0 0.0
OCDE	79.9 58.6	0.0 0.0	67.4 27.3	0.0 0.0	0.5 0.0	26.4 0.4	70.4 11.5	9.9 0.1	75.2 2.1	0.0 0.0	- 100.0	73.4 157.2
EE.UU.	0.1 0.9	0.0 0.0	3.2 27.8	0.0 0.0	0.5 0.1	17.4 5.2	12.4 43.2	2.2 0.3	37.2 22.5	0.0 0.0	- 100.0	3.4 7.4
Japon	0.1 5.4	0.0 0.0	3.6 93.5	0.0 0.0	0.0 0.0	0.8 0.7	0.0 0.2	0.0 0.0	0.1 0.2	0.0 0.0	- 100.0	1.1 2.5
Resto	79.7 62.4	0.0 0.0	60.6 26.2	0.0 0.0	0.0 0.0	8.2 0.1	58.0 10.1	7.7 0.1	37.9 1.1	0.0 0.0	- 100.0	68.8 147.4
CAME	6.5 46.7	0.0 0.0	11.0 43.9	0.0 0.0	0.0 0.0	0.0 0.0	5.8 9.4	0.0 0.0	0.0 0.0	0.0 0.0	- 100.0	7.5 16.0
Asia	0.5 8.1	0.0 0.0	9.6 89.7	0.0 0.0	0.0 0.0	0.0 0.0	0.6 2.1	0.0 0.0	0.0 0.0	0.0 0.0	- 100.0	3.2 6.8
Africa	1.8 70.8	0.0 0.0	0.3 7.4	0.0 0.0	0.0 0.0	0.6 0.4	2.3 20.4	0.0 0.0	0.7 1.0	0.0 0.0	- 100.0	1.4 2.9
Resto del mundo	2.7 68.8	2.3 0.1	1.5 20.9	0.0 0.0	0.0 0.0	1.3 0.6	1.6 8.9	0.0 0.0	0.7 0.7	0.0 0.0	- 100.0	2.1 4.5
	100.0	100.0	100.0	100.0	100.0	100.0	100.0	100.0	100.0	100.0		100.0
TOTAL	115.2 53.8	0.1 0.1	63.7 29.8	0.1 0.0	1.5 0.7	2.2 1.0	25.7 12.0	1.1 0.5	4.5 2.1	0.0 0.0	- 100.0	214.1 214.1

URUGUAY: ESTRUCTURA DE LAS EXPORTACIONES SEGUN SECCIONES DE LA CUCI Y ZONAS COPARTICIPES, 1973
(Estructuras por secciones y zonas en porcentajes. Totales fob en millones de dolares)

Cuadro 35 (continuación)

ZONAS COPARTICIPES	SECCIONES										TOTAL	
	0	1	2	3	4	5	6	7	8	9		
ALADI	4.8	100.0	5.9	100.0	51.1	65.4	25.4	96.8	19.6	0.0	-	10.0
	23.0	0.2	20.1	0.1	6.8	5.3	27.2	10.7	6.6	0.0	100.0	32.3
MCCA	0.0	0.0	0.0	0.0	0.0	0.0	0.0	0.3	0.0	0.0	-	0.0
	0.0	0.0	0.0	0.0	0.0	0.0	44.4	55.6	0.0	0.0	100.0	0.0
CARICOM	0.0	0.0	0.0	0.0	0.0	0.0	0.0	0.0	0.0	0.0	-	0.0
	0.0	0.0	0.0	0.0	0.0	0.0	0.0	0.0	0.0	0.0	100.0	0.0
OCDE	78.5	0.0	65.9	0.0	31.4	32.4	61.2	2.1	74.5	0.0	-	70.3
	53.9	0.0	32.2	0.0	0.6	0.4	9.3	0.0	3.6	0.0	100.0	226.2
EE.UU.	0.2	0.0	3.8	0.0	0.0	22.3	7.8	0.4	31.6	0.0	-	3.5
	3.2	0.0	37.4	0.0	0.0	5.1	23.8	0.1	30.2	0.0	100.0	11.4
Japon	0.2	0.0	8.8	0.0	0.0	0.0	2.9	0.1	0.1	0.0	-	3.4
	2.3	0.0	88.6	0.0	0.0	0.0	9.1	0.0	0.1	0.0	100.0	11.0
Resto	78.1	0.0	53.3	0.0	31.4	10.1	50.5	1.6	42.9	0.0	-	63.4
	59.5	0.0	28.9	0.0	0.7	0.1	8.6	0.0	2.3	0.0	100.0	203.9
CAME	10.8	0.0	16.4	0.0	2.6	0.1	7.3	0.0	4.4	0.0	-	11.6
	44.1	0.0	47.6	0.0	0.3	0.0	6.7	0.0	1.3	0.0	100.0	38.0
Asia	0.7	0.0	9.7	0.0	0.0	0.0	2.5	0.0	0.0	0.0	-	3.9
	8.1	0.0	85.0	0.0	0.0	0.0	6.9	0.0	0.0	0.0	100.0	12.6
Africa	1.0	0.0	0.6	0.0	14.9	0.0	2.1	0.0	1.5	0.0	-	1.2
	41.8	0.0	17.5	0.0	17.0	0.0	19.5	0.0	4.2	0.0	100.0	3.8
Resto del mundo	4.2	0.0	1.5	0.0	0.0	2.2	1.3	0.8	0.0	0.0	-	2.7
	75.2	0.0	18.6	0.0	0.0	0.6	5.2	0.3	0.0	0.0	100.0	8.8
	100.0	100.0	100.0	100.0	100.0	100.0	100.0	100.0	100.0	100.0		100.0
TOTAL	155.2	0.1	110.5	0.0	4.3	2.6	34.5	3.6	10.9	0.0	-	321.7
	48.2	0.0	34.3	0.0	1.3	0.8	10.7	1.1	3.4	0.0	100.0	321.7

URUGUAY: ESTRUCTURA DE LAS EXPORTACIONES SEGUN SECCIONES DE LA CUCI Y ZONAS COPARTICIPES, 1974
(Estructuras por secciones y zonas en porcentajes. Totales fob en millones de dolares)

Cuadro 35 (continuación)

ZONAS COPARTICIPES	SECCIONES										TOTAL	
	0	1	2	3	4	5	6	7	8	9		
ALADI	48.7	100.0	5.2	100.0	58.0	74.9	38.7	95.7	17.2	0.0	-	36.3
	68.1	0.1	3.6	1.6	2.5	3.3	14.0	4.2	2.5	0.0	100.0	138.8
MCCA	0.0	0.0	0.0	0.0	0.0	0.0	0.1	0.1	0.0	0.0	-	0.0
	0.0	0.0	0.0	0.0	0.0	2.5	80.2	6.2	11.1	0.0	100.0	0.1
CARICOM	0.2	0.0	0.0	0.0	0.0	0.0	0.0	0.0	0.1	0.0	-	0.1
	93.8	0.0	0.0	0.0	0.0	0.0	0.0	0.0	6.2	0.0	100.0	0.4
OCDE	43.1	0.0	53.3	0.0	38.7	23.4	38.7	2.2	80.4	0.0	-	45.8
	47.8	0.0	29.5	0.0	1.3	0.8	11.1	0.1	9.4	0.0	100.0	175.1
EE.UU.	0.2	0.0	2.0	0.0	0.0	12.1	6.1	0.2	40.4	0.0	-	3.7
	2.1	0.0	13.3	0.0	0.0	5.1	21.4	0.1	57.9	0.0	100.0	14.2
Japon	1.1	0.0	2.7	0.0	0.0	0.0	1.0	0.0	0.3	0.0	-	1.4
	40.0	0.0	49.1	0.0	0.0	0.0	9.7	0.1	1.1	0.0	100.0	5.4
Resto	41.9	0.0	48.6	0.0	38.7	11.3	31.6	1.9	39.7	0.0	-	40.7
	52.3	0.0	30.3	0.0	1.5	0.4	10.2	0.1	5.2	0.0	100.0	155.4
CAME	0.6	0.0	34.8	0.0	0.0	0.1	10.4	0.1	1.0	0.0	-	10.5
	2.9	0.0	83.6	0.0	0.0	0.0	13.0	0.0	0.5	0.0	100.0	40.3
Asia	1.2	0.0	4.9	0.0	0.0	0.0	2.3	0.0	0.0	0.0	-	2.2
	28.6	0.0	57.2	0.0	0.0	0.0	14.2	0.0	0.0	0.0	100.0	8.3
Africa	0.2	0.0	0.7	0.0	3.3	0.1	7.0	1.7	0.8	0.0	-	1.3
	8.2	0.0	13.3	0.0	3.9	0.2	69.1	2.0	3.3	0.0	100.0	5.1
Resto del mundo	6.0	0.0	1.1	0.0	0.0	1.4	2.7	0.2	0.4	0.0	-	3.7
	81.4	0.0	7.7	0.0	0.0	0.6	9.7	0.1	0.5	0.0	100.0	14.2
	100.0	100.0	100.0	100.0	100.0	100.0	100.0	100.0	100.0	100.0	-	100.0
TOTAL	194.1	0.1	96.8	2.2	6.0	6.1	50.2	6.1	20.4	0.0	-	382.2
	50.8	0.0	25.3	0.6	1.6	1.6	13.1	1.6	5.3	0.0	100.0	382.2

URUGUAY: ESTRUCTURA DE LAS EXPORTACIONES SEGUN SECCIONES DE LA CUCI Y ZONAS COPARTICIPES, 1975
(Estructuras por secciones y zonas en porcentajes. Totales fob en millones de dolares)

Cuadro 35 (continuación)

ZONAS COPARTICIPES	SECCIONES										TOTAL	
	0	1	2	3	4	5	6	7	8	9		
ALADI	33.4	100.0	6.6	100.0	7.1	71.2	57.9	96.7	6.1	0.0	-	28.8
	48.5	0.3	5.9	1.7	0.5	3.3	30.2	7.1	2.4	0.0	100.0	109.7
MCCA	0.0	0.0	0.0	0.0	0.0	0.0	0.1	0.1	0.0	0.0	-	0.0
	13.9	0.0	0.0	0.0	0.0	0.0	73.6	6.9	5.6	0.0	100.0	0.1
CARICOM	0.0	0.0	0.0	0.0	0.0	0.0	0.0	0.0	0.0	0.0	-	0.0
	0.0	0.0	0.0	0.0	0.0	0.0	0.0	0.0	0.0	0.0	100.0	0.0
OCDE	52.7	0.0	54.8	0.0	81.9	25.8	27.3	0.9	89.1	0.0	-	52.4
	42.0	0.0	26.9	0.0	3.0	0.7	7.8	0.0	19.6	0.0	100.0	199.9
EE.UU.	0.5	0.0	2.5	0.0	0.0	10.0	3.8	0.3	45.3	0.0	-	6.8
	3.3	0.0	9.6	0.0	0.0	2.0	8.3	0.1	76.8	0.0	100.0	25.9
Japon	1.3	0.0	3.5	0.0	0.0	0.0	0.1	0.0	0.2	0.0	-	1.5
	37.5	0.0	59.6	0.0	0.0	0.0	1.3	0.0	1.6	0.0	100.0	5.7
Resto	50.8	0.0	48.8	0.0	81.9	15.8	23.4	0.6	43.6	0.0	-	44.1
	48.2	0.0	28.4	0.0	3.6	0.5	8.0	0.0	11.4	0.0	100.0	168.3
CAME	0.6	0.0	22.7	0.0	0.0	0.2	7.3	0.0	3.5	0.0	-	7.6
	3.1	0.0	77.1	0.0	0.0	0.0	14.4	0.0	5.4	0.0	100.0	28.9
Asia	0.9	0.0	12.1	0.0	0.0	2.0	3.2	0.0	0.0	0.0	-	4.0
	9.4	0.0	77.7	0.0	0.0	0.7	12.2	0.0	0.0	0.0	100.0	15.2
Africa	3.9	0.0	1.4	0.0	7.8	0.2	3.6	2.4	0.4	0.0	-	2.8
	59.0	0.0	13.0	0.0	5.4	0.1	19.2	1.8	1.5	0.0	100.0	10.6
Resto del mundo	8.5	0.0	2.3	0.0	3.2	0.6	0.6	0.0	0.9	0.0	-	4.4
	80.3	0.0	13.7	0.0	1.4	0.2	2.0	0.0	2.4	0.0	100.0	16.8
	100.0	100.0	100.0	100.0	100.0	100.0	100.0	100.0	100.0	100.0		100.0
TOTAL	159.4	0.4	98.0	1.9	7.4	5.1	57.2	8.0	43.9	0.0	-	381.2
	41.8	0.1	25.7	0.5	1.9	1.3	15.0	2.1	11.5	0.0	100.0	381.2

URUGUAY: ESTRUCTURA DE LAS EXPORTACIONES SEGUN SECCIONES DE LA CUCI Y ZONAS COPARTICIPES, 1976
(Estructuras por secciones y zonas en porcentajes. Totales fob en millones de dolares)

Cuadro 35 (continuación)

ZONAS COPARTICIPES	S E C C I O N E S										TOTAL	
	0	1	2	3	4	5	6	7	8	9		
ALADI	25.0	97.9	7.5	100.0	23.6	70.8	48.8	72.9	3.9	0.0	-	23.4
	44.8	0.4	7.0	0.1	2.1	4.3	31.3	7.5	2.5	0.0	100.0	125.7
MCCA	0.0	0.0	0.0	0.0	0.0	0.0	0.1	0.0	0.0	0.0	-	0.0
	0.0	0.0	0.0	0.0	0.0	0.0	82.1	7.5	10.4	0.0	100.0	0.1
CARICOM	1.2	0.0	0.0	0.0	0.0	0.0	0.0	0.0	0.0	0.0	-	0.5
	100.0	0.0	0.0	0.0	0.0	0.0	0.0	0.0	0.0	0.0	100.0	2.6
OCDE	56.0	2.1	71.1	0.0	59.0	24.2	39.8	0.7	93.8	100.0	-	60.8
	38.7	0.0	25.6	0.0	2.0	0.6	9.8	0.0	23.2	0.0	100.0	325.9
EE.UU.	1.3	0.0	3.8	0.0	0.0	5.6	9.5	0.5	54.3	0.0	-	11.0
	4.8	0.0	7.5	0.0	0.0	0.7	12.9	0.1	73.9	0.0	100.0	59.2
Japon	2.4	0.0	2.9	0.0	0.0	0.0	0.1	0.0	0.6	0.0	-	1.7
	57.6	0.0	36.9	0.0	0.0	0.0	0.5	0.0	5.0	0.0	100.0	9.3
Resto	52.4	2.1	64.4	0.0	59.0	18.6	30.2	0.1	39.0	100.0	-	48.0
	45.8	0.0	29.4	0.0	2.6	0.6	9.5	0.0	12.2	0.0	100.0	257.4
CAME	1.0	0.0	7.4	0.0	3.5	0.5	6.0	0.0	1.8	0.0	-	3.3
	13.1	0.0	49.1	0.0	2.2	0.2	27.2	0.0	8.2	0.0	100.0	17.8
Asia	1.9	0.0	12.8	0.0	0.0	4.0	2.7	0.3	0.0	0.0	-	4.1
	19.6	0.0	68.8	0.0	0.0	1.4	9.9	0.2	0.0	0.0	100.0	21.8
Africa	11.5	0.0	0.3	0.0	14.0	0.0	2.1	16.3	0.2	0.0	-	5.9
	81.4	0.0	1.1	0.0	5.0	0.0	5.4	6.6	0.4	0.0	100.0	31.8
Resto del mundo	3.4	0.0	0.9	0.0	0.0	0.5	0.5	9.7	0.3	0.0	-	2.0
	71.2	0.0	10.0	0.0	0.0	0.3	4.1	11.8	2.6	0.0	100.0	10.6
	100.0	100.0	100.0	100.0	100.0	100.0	100.0	100.0	100.0	100.0		100.0
TOTAL	225.0	0.5	117.6	0.1	11.3	7.7	80.7	12.9	80.7	0.0	-	536.4
	41.9	0.1	21.9	0.0	2.1	1.4	15.0	2.4	15.0	0.0	100.0	536.4

URUGUAY: ESTRUCTURA DE LAS EXPORTACIONES SEGUN SECCIONES DE LA CUCI Y ZONAS COPARTICIPES, 1977
(Estructuras por secciones y zonas en porcentajes. Totales fob en millones de dolares)

Cuadro 35 (continuación)

ZONAS COPARTICIPES	SECCIONES										TOTAL	
	0	1	2	3	4	5	6	7	8	9		
ALADI	27.6	99.5	5.5	100.0	56.6	87.9	50.2	95.7	3.9	0.0	-	24.8
	39.7	1.8	5.1	0.0	4.1	6.7	30.4	9.1	3.1	0.0	100.0	148.4
MCCA	0.0	0.0	0.0	0.0	0.0	0.0	0.1	0.1	0.0	0.0	-	0.0
	21.5	0.0	0.0	0.0	0.0	0.0	53.7	8.3	16.5	0.0	100.0	0.1
CARICOM	0.8	0.0	0.0	0.0	0.0	0.0	0.0	0.0	0.0	0.0	-	0.3
	100.0	0.0	0.0	0.0	0.0	0.0	0.0	0.0	0.0	0.0	100.0	1.6
OCDE	45.2	0.5	68.9	0.0	30.6	9.6	37.6	2.8	95.1	100.0	-	57.3
	28.1	0.0	27.5	0.0	1.0	0.3	9.9	0.1	33.2	0.0	100.0	343.0
EE.UU.	1.1	0.0	4.2	0.0	0.0	4.6	9.1	1.9	58.7	72.4	-	14.6
	2.8	0.0	6.6	0.0	0.0	0.6	9.4	0.3	80.3	0.0	100.0	87.3
Japon	2.0	0.0	1.5	0.0	0.0	0.0	0.1	0.1	0.1	0.0	-	1.1
	64.9	0.0	31.5	0.0	0.0	0.0	2.0	0.2	1.3	0.0	100.0	6.5
Resto	42.1	0.5	63.1	0.0	30.6	5.0	28.4	0.8	36.4	27.6	-	41.6
	36.1	0.0	34.7	0.0	1.3	0.2	10.2	0.0	17.5	0.0	100.0	249.2
CAME	4.1	0.0	15.9	0.0	5.9	0.1	6.8	0.0	0.8	0.0	-	6.4
	22.8	0.0	57.0	0.0	1.6	0.0	16.0	0.0	2.6	0.0	100.0	38.2
Asia	2.6	0.0	6.7	0.0	0.0	2.1	4.2	0.0	0.0	0.0	-	3.1
	29.3	0.0	49.0	0.0	0.0	1.3	20.3	0.0	0.1	0.0	100.0	18.6
África	14.2	0.0	1.3	0.0	6.9	0.0	0.9	0.0	0.0	0.0	-	5.6
	90.0	0.0	5.3	0.0	2.2	0.0	2.4	0.0	0.2	0.0	100.0	33.7
Resto del mundo	5.6	0.0	1.7	0.0	0.0	0.3	0.2	1.4	0.1	0.0	-	2.5
	81.0	0.0	15.4	0.0	0.0	0.2	1.4	1.4	0.5	0.0	100.0	14.9
	100.0	100.0	100.0	100.0	100.0	100.0	100.0	100.0	100.0	100.0		100.0
TOTAL	213.6	2.6	136.8	0.0	10.7	11.3	89.8	14.2	119.5	0.0	-	598.5
	35.7	0.4	22.9	0.0	1.8	1.9	15.0	2.4	20.0	0.0	100.0	598.5

URUGUAY: ESTRUCTURA DE LAS EXPORTACIONES SEGUN SECCIONES DE LA CUCI Y ZONAS COPARTICIPES, 1978
(Estructuras por secciones y zonas en porcentajes. Totales fob en millones de dolares)

Cuadro 35 (continuación)

ZONAS COPARTICIPES	SECCIONES										TOTAL	
	0	1	2	3	4	5	6	7	8	9		
ALADI	37.3	91.6	5.5	100.0	53.9	93.1	51.5	89.3	5.6	2.3	-	28.1
	44.0	1.0	4.4	0.0	2.5	9.9	25.6	7.9	4.6	0.0	100.0	191.9
MCCA	0.0	0.0	0.0	0.0	0.0	0.0	0.0	0.0	0.0	0.0	-	0.0
	18.8	0.0	0.0	0.0	0.0	0.0	41.2	0.0	40.0	0.0	100.0	0.1
CARICOM	1.1	0.0	0.0	0.0	0.0	0.0	0.0	0.0	0.0	0.0	-	0.4
	99.8	0.0	0.0	0.0	0.0	0.0	0.0	0.0	0.2	0.0	100.0	2.5
OCDE	42.7	0.4	63.5	0.0	29.8	5.4	42.3	10.7	93.6	93.2	-	56.9
	25.0	0.0	25.1	0.0	0.7	0.3	10.4	0.5	38.1	0.0	100.0	387.9
EE.UU.	5.4	0.0	4.7	0.0	0.0	2.5	11.7	8.6	55.4	52.3	-	17.6
	10.3	0.0	6.0	0.0	0.0	0.4	9.3	1.2	72.7	0.0	100.0	120.3
Japon	3.4	0.0	2.5	0.0	0.0	0.0	0.1	0.0	0.1	0.0	-	1.7
	65.2	0.0	32.3	0.0	0.0	0.0	0.9	0.0	1.6	0.0	100.0	11.9
Resto	33.9	0.4	56.3	0.0	29.8	2.9	30.5	2.0	38.1	40.9	-	37.5
	30.0	0.0	33.7	0.0	1.0	0.2	11.4	0.1	23.5	0.0	100.0	255.8
CAME	2.9	0.0	23.6	0.0	1.6	0.0	0.9	0.0	0.7	0.0	-	6.6
	14.6	0.0	80.8	0.0	0.3	0.0	1.9	0.0	2.3	0.0	100.0	44.7
Asia	1.6	0.0	4.3	0.0	0.0	1.0	3.1	0.0	0.0	4.5	-	2.0
	27.0	0.0	49.2	0.0	0.0	1.5	22.2	0.0	0.0	0.0	100.0	13.5
Africa	10.9	7.9	1.2	0.0	14.6	0.0	1.9	0.0	0.0	0.0	-	4.4
	82.4	0.6	6.3	0.0	4.4	0.0	6.1	0.0	0.1	0.0	100.0	29.9
Resto del mundo	3.6	0.0	1.8	0.0	0.0	0.5	0.2	0.0	0.1	0.0	-	1.7
	71.6	0.0	25.0	0.0	0.0	0.9	1.4	0.0	1.1	0.0	100.0	11.3
	100.0	100.0	100.0	100.0	100.0	100.0	100.0	100.0	100.0	100.0	-	100.0
TOTAL	226.9	2.1	153.2	0.0	8.9	20.3	95.5	17.1	157.8	0.0	-	681.9
	33.3	0.3	22.5	0.0	1.3	3.0	14.0	2.5	23.1	0.0	100.0	681.9

URUGUAY: ESTRUCTURA DE LAS EXPORTACIONES SEGUN SECCIONES DE LA CUCI Y ZONAS COPARTICIPES, 1979
(Estructuras por secciones y zonas en porcentajes. Totales fob en millones de dolares)

Cuadro 35 (continuación)

ZONAS COPARTICIPES	SECCIONES										TOTAL	
	0	1	2	3	4	5	6	7	8	9		
ALADI	53.1	99.0	8.7	100.0	47.8	97.0	46.7	87.0	13.3	7.7	-	40.1
	46.3	0.5	3.5	0.0	1.6	10.4	20.8	10.1	6.9	0.0	100.0	315.3
HCCA	0.0	0.0	0.0	0.0	0.0	0.0	0.0	0.4	0.1	0.0	-	0.0
	3.4	0.0	2.7	0.0	0.0	0.3	14.5	50.8	28.3	0.0	100.0	0.3
CARICOM	0.1	0.0	0.0	0.0	0.0	0.0	0.0	0.0	0.0	0.0	-	0.0
	98.6	0.0	0.0	0.0	0.0	0.0	1.4	0.0	0.0	0.0	100.0	0.1
OCDE	34.9	1.0	70.9	0.0	34.3	2.4	49.5	12.5	85.7	91.3	-	51.3
	23.8	0.0	22.2	0.0	0.9	0.2	17.2	1.1	34.6	0.0	100.0	404.0
EE.UU.	5.8	0.9	5.6	0.0	0.0	0.7	7.6	7.1	29.1	56.7	-	10.7
	18.9	0.0	8.5	0.0	0.0	0.3	12.7	3.1	56.5	0.1	100.0	83.9
Japon	1.6	0.0	3.2	0.0	0.0	0.0	0.1	0.0	0.1	2.9	-	1.1
	49.7	0.0	46.1	0.0	0.0	0.0	1.4	0.0	2.8	0.0	100.0	8.7
Resto	27.6	0.1	62.1	0.0	34.3	1.7	41.9	5.4	56.5	31.7	-	39.6
	24.3	0.0	25.2	0.0	1.2	0.2	18.9	0.6	29.6	0.0	100.0	311.3
CAME	2.0	0.0	16.6	0.0	0.8	0.0	0.8	0.0	0.6	0.0	-	3.7
	19.3	0.0	72.7	0.0	0.3	0.0	4.0	0.0	3.7	0.0	100.0	28.8
Asia	1.0	0.0	2.4	0.0	0.0	0.3	1.0	0.1	0.0	1.0	-	1.0
	38.1	0.0	40.8	0.0	0.0	1.2	19.4	0.3	0.1	0.0	100.0	7.5
Africa	5.0	0.0	0.1	0.0	17.0	0.0	1.8	0.0	0.0	0.0	-	2.3
	75.3	0.0	0.9	0.0	9.7	0.0	13.7	0.0	0.4	0.0	100.0	18.3
Resto del mundo	3.8	0.0	1.3	0.0	0.0	0.3	0.1	0.0	0.3	0.0	-	1.6
	82.2	0.0	12.5	0.0	0.0	0.8	1.3	0.0	3.2	0.0	100.0	12.8
	100.0	100.0	100.0	100.0	100.0	100.0	100.0	100.0	100.0	100.0	-	100.0
	-	-	-	-	-	-	-	-	-	-	-	-
TOTAL	274.9	1.6	126.3	0.0	10.4	33.7	140.5	36.6	163.1	0.1	-	787.2
	34.9	0.2	16.0	0.0	1.3	4.3	17.8	4.6	20.7	0.0	100.0	787.2

URUGUAY: ESTRUCTURA DE LAS EXPORTACIONES SEGUN SECCIONES DE LA CUCI Y ZONAS COPARTICIPES, 1980
(Estructuras por secciones y zonas en porcentajes. Totales fob en millones de dolares)

Cuadro 35 (continuación)

ZONAS COPARTICIPES	SECCIONES										TOTAL	
	0	1	2	3	4	5	6	7	8	9		
ALADI	46.1	100.0	9.4	97.1	19.1	94.5	49.3	88.5	19.9	74.3	-	37.1
	45.8	0.3	5.9	0.0	0.9	9.1	20.2	9.7	8.0	0.1	100.0	393.4
MCCA	0.0	0.0	0.0	0.0	0.0	0.0	0.0	1.6	0.0	0.0	-	0.1
	0.0	0.0	0.0	0.0	0.0	0.6	6.6	86.5	6.3	0.0	100.0	0.8
CARICOM	0.1	0.0	0.0	0.0	0.0	0.0	0.0	0.0	0.0	0.0	-	0.0
	97.2	0.0	0.0	0.0	0.0	0.0	2.8	0.0	0.0	0.0	100.0	0.5
OCDE	28.4	0.0	55.0	0.0	34.7	4.8	37.7	6.2	79.1	25.5	-	42.0
	25.0	0.0	30.5	0.0	1.4	0.4	13.7	0.6	28.4	0.0	100.0	444.3
EE.UU.	4.6	0.0	4.1	0.0	0.0	2.3	8.2	2.2	24.7	10.5	-	7.8
	21.8	0.0	12.2	0.0	0.0	1.1	16.1	1.2	47.7	0.1	100.0	82.6
Japon	0.9	0.0	2.3	0.0	0.0	0.0	0.1	0.0	0.1	0.0	-	0.9
	36.4	0.0	60.4	0.0	0.0	0.0	1.7	0.1	1.4	0.0	100.0	9.3
Resto	22.9	0.0	48.6	0.0	34.7	2.4	29.3	4.0	54.3	15.0	-	33.3
	25.5	0.0	34.0	0.0	1.8	0.3	13.4	0.5	24.6	0.0	100.0	352.4
CAME	1.9	0.0	26.2	0.0	2.1	0.0	4.2	0.0	0.7	0.0	-	7.6
	9.4	0.0	80.2	0.0	0.5	0.0	8.5	0.0	1.3	0.0	100.0	80.3
Asia	10.3	0.0	6.5	0.0	3.4	0.2	6.1	2.8	0.0	0.2	-	6.5
	59.1	0.0	23.6	0.0	0.9	0.1	14.4	1.7	0.1	0.0	100.0	68.3
África	11.4	0.0	0.9	0.0	40.7	0.1	1.8	0.0	0.1	0.0	-	5.4
	77.6	0.0	3.9	0.0	13.1	0.1	5.0	0.0	0.2	0.0	100.0	57.3
Resto del mundo	1.7	0.0	2.0	2.9	0.1	0.4	0.9	0.9	0.2	0.0	-	1.3
	48.3	0.0	35.5	0.0	0.1	1.1	9.9	2.8	2.4	0.0	100.0	14.2
	100.0	100.0	100.0	100.0	100.0	100.0	100.0	100.0	100.0	100.0	-	100.0
TOTAL	391.0	1.1	246.2	0.0	18.4	37.9	161.3	43.2	159.4	0.5	-	1059.0
	36.9	0.1	23.2	0.0	1.7	3.6	15.2	4.1	15.1	0.0	100.0	1059.0

URUGUAY: ESTRUCTURA DE LAS EXPORTACIONES SEGUN SECCIONES DE LA CUCI Y ZONAS COPARTICIPES, 1981
(Estructuras por secciones y zonas en porcentajes. Totales fob en millones de dolares)

Cuadro 35 (continuación)

ZONAS COPARTICIPES	SECCIONES										TOTAL	
	0	1	2	3	4	5	6	7	8	9		
ALADI	28.9 46.9	100.0 0.1	8.1 6.3	0.3 0.0	19.5 0.4	92.2 10.7	45.2 20.1	78.3 5.7	23.4 9.6	72.3 0.2	- 100.0	28.5 347.1
MCCA	0.0 0.0	0.0 0.0	0.0 0.0	0.0 0.0	0.0 0.0	0.1 29.5	0.0 13.2	0.0 5.4	0.0 51.9	0.0 0.0	- 100.0	0.0 0.1
CARICOM	0.3 99.9	0.0 0.0	0.0 0.0	0.0 0.0	0.0 0.0	0.0 0.0	0.0 0.1	0.0 0.0	0.0 0.0	0.0 0.0	- 100.0	0.1 1.5
OCDE	27.1 30.6	0.0 0.0	61.6 33.4	98.9 2.4	58.9 0.9	4.8 0.4	32.6 10.1	11.6 0.6	75.3 21.6	27.5 0.0	- 100.0	41.0 498.6
EE.UU.	3.7 22.1	0.0 0.0	4.9 14.0	98.9 12.8	0.0 0.0	2.2 0.9	6.5 10.6	5.0 1.3	25.4 38.3	4.2 0.0	- 100.0	7.8 94.9
Japon	0.6 24.8	0.0 0.0	3.4 69.8	0.0 0.0	0.0 0.0	0.1 0.2	0.1 1.1	0.1 0.1	0.4 3.9	0.0 0.0	- 100.0	1.1 13.1
Resto	22.8 32.8	0.0 0.0	53.3 36.9	0.0 0.0	58.9 1.2	2.6 0.3	26.0 10.3	6.6 0.4	49.5 18.1	23.3 0.0	- 100.0	32.1 390.6
CANE	3.4 20.7	0.0 0.0	19.1 55.4	0.0 0.0	7.0 0.6	0.1 0.0	13.2 21.9	0.0 0.0	0.9 1.4	0.0 0.0	- 100.0	7.7 93.1
Asia	12.1 73.3	0.0 0.0	6.9 20.1	0.0 0.0	6.2 0.5	0.3 0.1	3.6 5.9	0.0 0.0	0.0 0.0	0.1 0.0	- 100.0	7.7 93.2
Africa	23.8 95.3	0.0 0.0	0.7 1.4	0.0 0.0	8.4 0.5	0.3 0.1	2.3 2.6	0.1 0.0	0.1 0.1	0.0 0.0	- 100.0	11.5 140.3
Resto del mundo	4.4 58.1	0.0 0.0	3.4 21.7	0.7 0.2	0.0 0.0	2.2 2.0	3.1 11.1	9.9 5.8	0.3 1.0	0.0 0.0	- 100.0	3.5 42.8
	100.0	100.0	100.0	100.0	100.0	100.0	100.0	100.0	100.0	100.0		100.0
TOTAL	562.7 46.3	0.3 0.0	269.9 22.2	12.3 1.0	7.9 0.6	40.2 3.3	154.8 12.7	25.1 2.1	142.8 11.7	0.8 0.1	- 100.0	1216.7 1216.7

URUGUAY: ESTRUCTURA DE LAS EXPORTACIONES SEGUN SECCIONES DE LA CUCI Y ZONAS COPARTICIPES, 1982
(Estructuras por secciones y zonas en porcentajes. Totales fob en millones de dolares)

Cuadro 35 (conclusión)

ZONAS COPARTICIPES	SECCIONES										TOTAL	
	0	1	2	3	4	5	6	7	8	9		
ALADI	33.2 47.3	69.4 0.1	10.1 7.6	1.2 0.0	41.0 0.7	88.1 15.5	35.7 17.1	79.0 3.2	23.9 8.4	0.0 0.0	- 100.0	30.7 314.5
MCCA	0.0 0.0	0.0 0.0	0.0 0.0	0.0 0.0	0.0 0.0	0.1 62.1	0.0 37.9	0.0 0.0	0.0 0.0	0.0 0.0	- 100.0	0.0 0.1
CARICOM	0.1 99.4	0.0 0.0	0.0 0.0	0.0 0.0	0.0 0.0	0.0 0.0	0.0 0.0	0.0 0.0	0.0 0.6	0.0 0.0	- 100.0	0.0 0.5
OCDE	25.0 29.2	30.6 0.0	48.4 29.9	98.2 0.7	44.8 0.6	10.5 1.5	41.5 16.3	16.3 0.5	72.8 21.1	100.0 0.1	- 100.0	37.5 383.6
EE.UU.	3.7 21.6	2.0 0.0	3.3 10.2	98.2 3.6	0.0 0.0	2.0 1.5	10.5 20.8	8.5 1.4	28.0 40.8	14.4 0.0	- 100.0	7.4 76.2
Japon	1.8 44.6	0.0 0.0	2.6 34.3	0.0 0.0	0.0 0.0	4.1 12.5	0.2 1.5	0.0 0.0	1.1 7.0	1.0 0.0	- 100.0	1.8 18.1
Resto	19.5 30.3	28.6 0.0	42.5 34.8	0.0 0.0	44.8 0.8	4.4 0.9	30.8 16.0	7.8 0.3	43.6 16.7	84.7 0.1	- 100.0	28.2 289.2
CAME	3.7 16.6	0.0 0.0	26.1 61.2	0.0 0.0	10.4 0.5	0.1 0.1	13.9 20.7	0.0 0.0	0.8 9.9	0.0 0.0	- 100.0	9.9 101.0
Asia	18.8 70.7	0.0 0.0	11.5 22.9	0.0 0.0	0.0 0.0	0.5 0.2	4.9 6.1	0.0 0.0	0.0 0.0	0.0 0.0	- 100.0	11.6 119.1
Africa	15.6 95.3	0.0 0.0	0.2 0.6	0.0 0.0	3.8 0.3	0.1 0.1	1.8 3.7	0.2 0.0	0.0 0.1	0.0 0.0	- 100.0	7.2 73.7
Resto del mundo	3.6 50.5	0.0 0.0	3.7 27.3	0.6 0.1	0.0 0.0	0.6 1.1	2.3 10.7	4.5 1.8	2.4 8.5	0.0 0.0	- 100.0	3.1 31.8
	100.0	100.0	100.0	100.0	100.0	100.0	100.0	100.0	100.0	100.0		100.0
TOTAL	448.6 43.8	0.4 0.0	236.9 23.1	2.8 0.3	5.3 0.5	55.4 5.4	150.6 14.7	12.8 1.3	111.0 10.8	0.2 0.0	- 100.0	1024.2 1024.2

Gráfico 35

URUGUAY: Estructura de las exportaciones
segun secciones de la CUCI (Porcentajes)

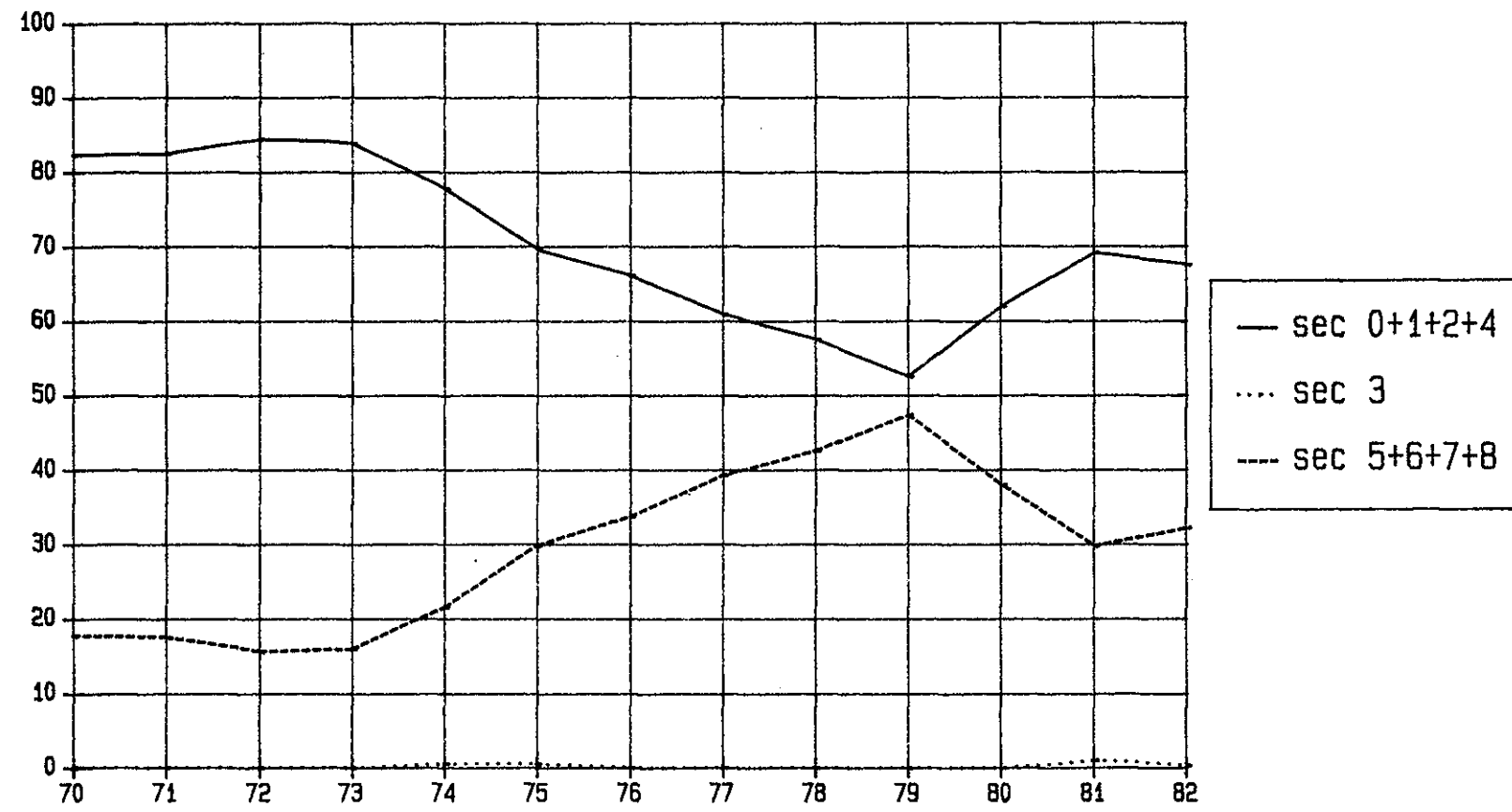

Cuadro 36
 URUGUAY: ESTRUCTURA DE LAS IMPORTACIONES SEGUN SECCIONES DE LA CUCI Y ZONAS COPARTICIPES, 1970
 (Estructuras por secciones y zonas en porcentajes. Totales cif en millones de dolares)

ZONAS COPARTICIPES	SECCIONES										TOTAL	
	0	1	2	3	4	5	6	7	8	9		
ALADI	81.2 24.6	49.9 5.1	58.1 16.3	8.0 3.7	81.3 0.3	21.8 10.5	45.8 21.0	18.0 17.6	15.9 0.8	0.0 0.0	- 100.0	32.0 74.5
MCCA	0.0 0.0	0.0 0.0	0.0 0.0	0.0 0.0	0.0 0.0	0.0 0.0	0.0 0.0	0.0 0.0	0.0 0.0	0.0 0.0	- 100.0	0.0 0.0
CARICOM	0.0 0.0	0.0 0.0	0.0 0.0	1.1 95.7	0.0 0.0	0.0 3.8	0.0 0.0	0.0 0.0	0.1 0.5	0.0 0.0	- 100.0	0.2 0.4
OCDE	14.3 2.9	25.7 1.8	33.9 6.4	6.5 2.0	15.3 0.0	73.0 23.5	36.8 11.3	75.7 49.5	77.4 2.7	68.2 0.0	- 100.0	48.0 111.7
EE.UU.	3.0 2.3	16.0 4.1	8.2 5.8	4.9 5.6	2.6 0.0	17.2 20.7	5.1 5.8	21.7 52.7	23.7 3.1	13.6 0.0	- 100.0	12.9 30.0
Japon	0.0 0.0	0.0 0.0	1.2 7.3	0.0 0.0	0.0 0.0	1.6 17.1	3.2 31.9	1.6 33.6	8.7 10.1	0.0 0.0	- 100.0	1.5 3.4
Resto	11.2 3.2	9.7 1.0	24.5 6.6	1.6 0.7	12.8 0.0	54.1 24.8	28.5 12.5	52.5 48.9	45.0 2.3	54.5 0.0	- 100.0	33.6 78.3
CAME	0.0 0.1	1.7 1.5	0.1 0.2	0.9 3.7	2.1 0.1	2.0 8.6	7.8 31.4	6.2 53.0	2.9 1.3	31.8 0.1	- 100.0	3.7 8.5
Asia	3.4 3.1	8.9 2.7	6.8 5.6	56.2 75.3	0.9 0.0	0.1 0.2	9.4 12.6	0.1 0.2	2.3 0.4	0.0 0.0	- 100.0	11.0 25.5
Africa	0.1 0.2	0.4 0.3	1.0 2.0	25.6 86.7	0.0 0.0	2.9 10.5	0.1 0.2	0.0 0.1	0.0 0.0	0.0 0.0	- 100.0	4.3 10.1
Resto del mundo	1.0 11.1	13.4 50.9	0.1 1.1	1.6 27.6	0.4 0.0	0.1 1.8	0.2 3.7	0.0 0.8	1.5 2.9	0.0 0.0	- 100.0	0.9 2.0
	100.0	100.0	100.0	100.0	100.0	100.0	100.0	100.0	100.0	100.0		100.0
TOTAL	22.6 9.7	7.7 3.3	21.0 9.0	34.1 14.7	0.2 0.1	35.9 15.4	34.3 14.7	73.0 31.3	4.0 1.7	0.0 0.0	- 100.0	232.8 232.8

URUGUAY: ESTRUCTURA DE LAS IMPORTACIONES SEGUN SECCIONES DE LA CUCI Y ZONAS COPARTICIPES, 1971
(Estructuras por secciones y zonas en porcentajes. Totales cif en millones de dólares)

Cuadro 36 (continuación)

ZONAS COPARTICIPES	SECCIONES										TOTAL	
	0	1	2	3	4	5	6	7	8	9		
ALADI	83.6	37.3	57.5	8.4	80.2	21.1	52.9	23.8	19.7	0.0	-	34.2
	24.5	2.8	15.2	3.5	0.2	10.8	20.0	22.0	1.0	0.0	100.0	76.0
MCCA	0.0	0.0	0.0	0.0	0.0	0.0	0.0	0.0	0.0	0.0	-	0.0
	0.0	0.0	0.0	0.0	0.0	0.0	0.0	0.0	0.0	0.0	100.0	0.0
CARICOM	0.0	0.0	0.0	1.5	0.0	0.0	0.0	0.0	0.1	0.0	-	0.2
	0.0	0.0	0.0	96.1	0.0	2.5	0.0	1.0	0.4	0.0	100.0	0.5
OCDE	14.1	32.9	35.6	9.0	14.7	69.8	40.4	66.6	74.8	80.0	-	46.6
	3.0	1.8	6.9	2.8	0.0	26.4	11.2	45.1	2.8	0.0	100.0	103.5
EE.UU.	3.4	20.7	6.4	5.3	1.8	18.6	4.1	12.7	27.1	40.0	-	10.5
	3.2	5.1	5.5	7.3	0.0	31.1	5.1	38.2	4.4	0.0	100.0	23.3
Japon	0.0	0.0	0.7	0.0	0.0	2.1	3.8	1.7	8.8	0.0	-	1.6
	0.0	0.0	4.1	0.0	0.0	22.7	30.4	33.4	9.4	0.0	100.0	3.6
Resto	10.7	12.2	28.4	3.7	12.9	49.1	32.5	52.2	38.9	40.0	-	34.5
	3.1	0.9	7.4	1.6	0.0	25.1	12.2	47.8	1.9	0.0	100.0	76.6
CAME	0.0	1.5	0.4	0.1	0.0	4.4	1.5	3.1	2.5	20.0	-	2.1
	0.2	1.8	1.5	0.4	0.0	36.9	9.4	47.7	2.0	0.0	100.0	4.6
Asia	1.1	11.6	4.6	56.3	0.9	0.1	4.8	0.1	1.9	0.0	-	9.6
	1.1	3.1	4.3	84.3	0.0	0.1	6.5	0.2	0.3	0.0	100.0	21.4
Africa	0.0	0.9	0.9	22.9	0.0	3.9	0.0	0.0	0.0	0.0	-	4.1
	0.0	0.6	1.9	80.7	0.0	16.6	0.1	0.1	0.0	0.0	100.0	9.1
Resto del mundo	1.1	15.8	1.1	1.8	4.1	0.8	0.3	6.4	1.1	0.0	-	3.1
	3.6	13.1	3.1	8.5	0.1	4.5	1.4	65.2	0.6	0.0	100.0	6.9
	100.0	100.0	100.0	100.0	100.0	100.0	100.0	100.0	100.0	100.0	-	100.0
	-	-	-	-	-	-	-	-	-	-	-	-
TOTAL	22.2	5.7	20.1	32.0	0.2	39.1	28.7	70.1	3.8	0.0	-	222.0
	10.0	2.6	9.0	14.4	0.1	17.6	12.9	31.6	1.7	0.0	100.0	222.0

URUGUAY: ESTRUCTURA DE LAS IMPORTACIONES SEGUN SECCIONES DE LA CUCI Y ZONAS COPARTICIPES, 1972
(Estructuras por secciones y zonas en porcentajes. Totales cif en millones de dolares)

Cuadro 36 (continuación)

ZONAS COPARTICIPES	SECCIONES										TOTAL	
	0	1	2	3	4	5	6	7	8	9		
ALADI	74.2	55.3	60.0	7.7	97.7	20.5	62.2	29.9	23.5	0.0	-	37.7
	22.9	3.5	16.6	3.4	1.6	11.2	21.9	17.9	0.9	0.0	100.0	70.4
MCCA	0.0	0.2	0.0	0.0	0.0	0.0	0.0	0.0	0.0	0.0	-	0.0
	0.0	100.0	0.0	0.0	0.0	0.0	0.0	0.0	0.0	0.0	100.0	0.0
CARICOM	0.0	0.0	0.1	1.2	0.0	0.1	0.0	0.0	0.1	0.0	-	0.2
	0.0	0.0	5.8	88.0	0.0	5.8	0.0	0.0	0.5	0.0	100.0	0.4
OCDE	23.8	18.2	33.3	6.8	2.0	71.7	31.8	66.9	71.4	0.0	-	43.0
	6.4	1.0	8.1	2.7	0.0	34.4	9.8	35.2	2.4	0.0	100.0	80.4
EE.UU.	2.7	9.5	5.6	5.3	0.8	11.0	4.2	23.2	22.2	0.0	-	10.4
	3.0	2.2	5.6	8.6	0.0	21.9	5.3	50.3	3.1	0.0	100.0	19.4
Japon	0.0	0.0	0.5	0.0	0.0	1.3	2.4	3.4	7.4	0.0	-	1.5
	0.2	0.0	3.7	0.0	0.0	17.6	20.7	50.7	7.1	0.0	100.0	2.8
Resto	21.1	8.8	27.2	1.5	1.2	59.4	25.2	40.3	41.7	0.0	-	31.1
	7.9	0.7	9.1	0.8	0.0	39.4	10.8	29.3	1.9	0.0	100.0	58.1
CAME	0.4	0.5	0.1	1.2	0.0	1.7	1.2	3.1	2.1	100.0	-	1.5
	3.1	0.9	0.5	13.5	0.0	22.9	10.4	46.7	2.0	0.1	100.0	2.8
Asia	0.9	12.6	5.1	54.0	0.1	0.2	3.8	0.0	1.2	0.0	-	10.7
	1.0	2.8	5.0	85.8	0.0	0.5	4.7	0.1	0.2	0.0	100.0	19.9
Africa	0.0	0.9	0.7	27.2	0.0	5.1	0.0	0.0	0.0	0.0	-	5.8
	0.0	0.4	1.3	79.9	0.0	18.1	0.1	0.1	0.0	0.0	100.0	10.8
Resto del mundo	0.7	12.2	0.7	1.9	0.2	0.7	1.0	0.0	1.7	0.0	-	1.1
	7.8	26.7	6.8	29.8	0.1	13.6	12.6	0.4	2.3	0.0	100.0	2.0
	100.0	100.0	100.0	100.0	100.0	100.0	100.0	100.0	100.0	100.0		100.0
TOTAL	21.7	4.5	19.5	31.6	1.1	38.6	24.8	42.2	2.7	0.0	-	186.7
	11.6	2.4	10.5	16.9	0.6	20.7	13.3	22.6	1.4	0.0	100.0	186.7

URUGUAY: ESTRUCTURA DE LAS IMPORTACIONES SEGUN SECCIONES DE LA CUCI Y ZONAS COPARTICIPES, 1973
(Estructuras por secciones y zonas en porcentajes. Totales cif en millones de dolares)

Cuadro 36 (continuación)

ZONAS COPARTICIPES	SECCIONES										TOTAL	
	0	1	2	3	4	5	6	7	8	9		
ALADI	69.7	36.6	58.3	11.6	83.6	26.5	71.4	41.2	35.6	33.3	-	43.0
	16.6	2.1	14.3	5.2	0.2	11.9	31.6	16.9	1.1	0.0	100.0	121.8
MCCA	0.0	0.0	0.0	0.0	0.0	0.0	0.0	0.0	0.0	0.0	-	0.0
	0.0	0.0	100.0	0.0	0.0	0.0	0.0	0.0	0.0	0.0	100.0	0.0
CARICOM	0.0	0.0	0.2	1.7	0.0	0.0	0.0	0.0	0.0	0.0	-	0.4
	0.0	0.0	5.5	93.7	0.0	0.5	0.0	0.0	0.3	0.0	100.0	1.0
OCDE	21.0	36.7	34.7	4.3	14.2	66.0	25.8	54.8	61.4	66.7	-	35.7
	6.0	2.6	10.3	2.3	0.0	35.6	13.8	27.0	2.3	0.0	100.0	101.1
EE.UU.	5.3	26.0	6.9	3.2	2.5	13.6	3.5	15.3	19.6	0.0	-	8.8
	6.1	7.4	8.3	7.1	0.0	29.8	7.5	30.7	3.0	0.0	100.0	24.9
Japon	0.0	0.0	0.4	0.0	0.0	0.6	2.2	2.6	11.3	0.0	-	1.2
	0.1	0.0	3.9	0.0	0.0	10.1	35.3	37.8	12.9	0.0	100.0	3.4
Resto	15.7	10.7	27.4	1.1	11.7	51.8	20.1	36.9	30.5	66.7	-	25.7
	6.3	1.0	11.3	0.8	0.0	38.8	14.9	25.3	1.6	0.0	100.0	72.9
CAME	3.4	1.4	0.0	0.0	0.0	1.5	1.4	3.7	0.8	0.0	-	1.6
	21.5	2.2	0.1	0.5	0.0	17.9	16.3	40.7	0.7	0.0	100.0	4.6
Asia	3.5	11.6	4.7	44.6	2.1	0.0	0.5	0.1	1.8	0.0	-	9.9
	3.6	2.9	5.0	86.9	0.0	0.1	1.0	0.2	0.2	0.0	100.0	28.0
África	0.5	0.5	1.1	37.5	0.0	4.6	0.0	0.0	0.0	0.0	-	8.3
	0.6	0.1	1.4	87.2	0.0	10.7	0.0	0.0	0.0	0.0	100.0	23.5
Resto del mundo	1.9	13.2	1.0	0.2	0.0	1.3	0.8	0.1	0.3	0.0	-	1.1
	17.5	29.5	9.6	3.7	0.0	23.2	14.4	1.7	0.3	0.0	100.0	3.2
	100.0	100.0	100.0	100.0	100.0	100.0	100.0	100.0	100.0	100.0		100.0
	-	-	-	-	-	-	-	-	-	-		-
TOTAL	29.1	7.1	30.0	54.6	0.3	54.6	54.0	49.8	3.8	0.0	-	283.2
	10.3	2.5	10.6	19.3	0.1	19.3	19.0	17.6	1.4	0.0	100.0	283.2

URUGUAY: ESTRUCTURA DE LAS IMPORTACIONES SEGUN SECCIONES DE LA CUCI Y ZONAS COPARTICIPES, 1974
(Estructuras por secciones y zonas en porcentajes. Totales cif en millones de dolares)

Quadro 36 (continuación)

ZONAS COPARTICIPES	SECCIONES										TOTAL	
	0	1	2	3	4	5	6	7	8	9		
ALADI	84.9	47.3	53.2	10.4	85.1	19.8	54.6	43.3	33.2	6.3	-	34.2
	25.0	2.6	14.2	10.0	0.3	11.4	18.1	17.1	1.4	0.0	100.0	165.8
MCCA	0.0	0.0	0.9	0.0	0.0	0.0	0.0	0.0	0.0	0.0	-	0.1
	0.0	0.0	100.0	0.0	0.0	0.0	0.0	0.0	0.0	0.0	100.0	0.4
CARICOM	0.0	0.0	0.6	0.8	0.0	0.0	0.0	0.0	0.0	0.0	-	0.3
	0.0	0.1	15.3	84.5	0.0	0.0	0.0	0.0	0.2	0.0	100.0	1.6
OCDE	13.2	36.6	33.9	2.5	14.9	65.7	37.8	54.2	51.5	75.0	-	31.3
	4.2	2.2	9.9	2.6	0.1	41.5	13.7	23.4	2.4	0.0	100.0	151.7
EE.UU.	1.8	24.6	10.7	1.7	4.0	13.2	6.2	12.4	19.4	0.0	-	7.4
	2.4	6.2	13.1	7.7	0.1	34.9	9.4	22.5	3.8	0.0	100.0	36.1
Japon	0.0	0.0	0.9	0.0	0.0	1.4	4.8	2.4	8.2	0.0	-	1.3
	0.2	0.0	6.0	0.0	0.0	20.1	40.5	24.2	8.9	0.0	100.0	6.5
Resto	11.3	12.0	22.3	0.8	11.0	51.1	26.8	39.4	24.0	75.0	-	22.5
	5.1	1.0	9.1	1.1	0.1	44.9	13.5	23.7	1.6	0.0	100.0	109.1
CAME	0.0	0.5	2.9	0.0	0.0	1.4	1.2	2.0	0.7	18.8	-	1.0
	0.0	0.9	27.0	1.4	0.0	28.2	14.3	27.0	1.1	0.1	100.0	4.8
Asia	1.6	9.2	5.9	71.5	0.0	0.0	2.3	0.4	2.4	0.0	-	24.6
	0.6	0.7	2.2	95.0	0.0	0.0	1.1	0.2	0.1	0.0	100.0	119.6
Africa	0.3	0.0	0.7	14.4	0.0	8.7	0.1	0.0	0.0	0.0	-	6.5
	0.5	0.0	1.0	72.2	0.0	26.1	0.1	0.0	0.0	0.0	100.0	31.7
Resto del mundo	0.0	6.3	2.0	0.4	0.0	4.5	4.0	0.1	12.2	0.0	-	2.0
	0.0	6.1	9.3	6.0	0.0	45.8	23.2	0.5	9.1	0.0	100.0	9.5
	100.0	100.0	100.0	100.0	100.0	100.0	100.0	100.0	100.0	100.0	-	100.0
TOTAL	48.7	9.1	44.2	159.1	0.6	95.9	54.9	65.6	7.1	0.0	-	485.1
	10.0	1.9	9.1	32.8	0.1	19.8	11.3	13.5	1.5	0.0	100.0	485.1

URUGUAY: ESTRUCTURA DE LAS IMPORTACIONES SEGUN SECCIONES DE LA CUCI Y ZONAS COPARTICIPES, 1975
(Estructuras por secciones y zonas en porcentajes. Totales cif en millones de dolares)

Cuadro 36 (continuación)

ZONAS COPARTICIPES	SECCIONES										TOTAL	
	0	1	2	3	4	5	6	7	8	9		
ALADI	69.6	43.4	36.0	20.1	46.4	16.3	40.4	36.2	21.6	0.0	-	29.6
	9.9	1.8	11.5	21.1	4.2	10.1	17.2	23.1	1.1	0.0	100.0	152.8
MCCA	0.0	0.1	0.4	0.0	0.0	0.0	0.0	0.0	0.0	0.0	-	0.0
	0.0	2.6	95.8	0.0	0.0	0.0	0.0	1.6	0.0	0.0	100.0	0.2
CARICOM	0.0	0.0	0.0	0.8	0.0	0.1	0.0	0.0	0.0	0.0	-	0.3
	0.0	0.0	0.0	95.0	0.0	4.9	0.0	0.0	0.1	0.0	100.0	1.3
OCDE	26.9	31.1	41.9	4.6	53.6	81.1	52.1	60.9	68.8	100.0	-	42.2
	2.7	0.9	9.4	3.4	3.4	34.9	15.6	27.3	2.5	0.0	100.0	218.1
EE.UU.	1.3	11.9	16.9	0.9	51.4	19.3	6.0	12.6	20.5	38.5	-	10.4
	0.5	1.4	15.4	2.8	13.2	33.6	7.2	22.9	3.0	0.0	100.0	53.8
Japon	0.0	0.0	1.1	0.0	0.0	1.4	9.5	3.4	11.1	0.0	-	2.4
	0.0	0.0	4.5	0.0	0.0	11.1	50.6	26.8	7.1	0.0	100.0	12.2
Resto	25.6	19.2	24.0	3.6	2.2	60.4	36.6	44.9	37.2	61.5	-	29.4
	3.7	0.8	7.7	3.9	0.2	37.3	15.7	28.8	1.9	0.0	100.0	152.0
CAME	0.0	0.9	0.0	2.6	0.0	1.9	1.2	2.2	1.8	0.0	-	1.8
	0.0	0.6	0.1	46.0	0.0	19.3	8.7	23.8	1.5	0.0	100.0	9.1
Asia	2.5	14.5	5.4	60.7	0.0	0.1	6.2	0.6	5.1	0.0	-	20.7
	0.5	0.8	2.5	91.4	0.0	0.1	3.8	0.5	0.4	0.0	100.0	107.1
Africa	1.0	0.0	16.2	10.4	0.0	0.2	0.1	0.0	0.0	0.0	-	4.9
	0.8	0.0	31.6	66.6	0.0	0.9	0.2	0.0	0.0	0.0	100.0	25.1
Resto del mundo	0.0	10.0	0.1	0.9	0.0	0.2	0.0	0.1	2.7	0.0	-	0.5
	0.0	23.1	2.3	53.7	0.0	8.2	1.0	3.9	7.7	0.0	100.0	2.7
	100.0	100.0	100.0	100.0	100.0	100.0	100.0	100.0	100.0	100.0		100.0
TOTAL	21.7	6.2	49.0	161.2	13.8	94.0	65.2	97.6	7.8	0.0	-	516.4
	4.2	1.2	9.5	31.2	2.7	18.2	12.6	18.9	1.5	0.0	100.0	516.4

URUGUAY: ESTRUCTURA DE LAS IMPORTACIONES SEGUN SECCIONES DE LA CUCI Y ZONAS COPARTICIPES, 1976
(Estructuras por secciones y zonas en porcentajes. Totales cif en millones de dolares)

Cuadro 36 (continuación)

ZONAS COPARTICIPES	SECCIONES										TOTAL	
	0	1	2	3	4	5	6	7	8	9		
ALADI	76.9	54.9	50.5	17.4	87.6	20.0	51.3	47.2	21.0	0.0	-	35.1
	10.0	2.0	9.9	17.3	1.6	7.7	14.4	36.1	1.1	0.0	100.0	209.9
MCCA	0.0	0.0	0.1	0.0	0.0	0.0	0.0	0.0	0.0	0.0	-	0.0
	0.0	2.3	79.5	0.0	0.0	0.0	0.0	18.2	0.0	0.0	100.0	0.0
CARICOM	0.0	0.0	0.0	0.9	0.0	0.0	0.0	0.0	0.0	0.0	-	0.3
	0.0	0.1	0.0	98.0	0.0	1.8	0.0	0.0	0.2	0.0	100.0	1.9
OCDE	21.4	25.8	28.5	1.1	11.0	75.3	42.1	48.6	65.9	95.5	-	32.2
	3.0	1.0	6.1	1.2	0.2	31.5	12.8	40.4	3.7	0.0	100.0	193.1
EE.UU.	0.9	10.3	11.2	0.5	0.4	21.8	6.6	12.1	16.6	54.5	-	8.3
	0.5	1.5	9.3	2.2	0.0	35.7	7.9	39.2	3.6	0.0	100.0	49.5
Japon	0.0	0.0	0.9	0.0	0.0	0.9	6.4	2.8	13.4	0.0	-	1.8
	0.0	0.0	3.5	0.0	0.0	6.6	34.9	41.5	13.5	0.0	100.0	10.8
Resto	20.5	15.6	16.3	0.6	10.7	52.6	29.1	33.7	35.9	40.9	-	22.2
	4.2	0.9	5.1	0.9	0.3	32.0	12.9	40.8	2.9	0.0	100.0	132.8
CAME	0.0	2.7	1.8	1.0	0.0	4.0	1.5	1.9	1.3	4.5	-	1.7
	0.0	2.0	7.3	19.7	0.0	32.0	8.4	29.2	1.4	0.0	100.0	10.2
Asia	1.7	11.2	6.5	56.9	1.4	0.1	4.7	0.3	8.3	0.0	-	21.1
	0.4	0.7	2.1	93.5	0.0	0.1	2.2	0.4	0.7	0.0	100.0	126.5
Africa	0.0	0.0	11.0	21.0	0.0	0.3	0.1	0.0	0.0	0.0	-	8.1
	0.0	0.0	9.4	90.0	0.0	0.4	0.1	0.0	0.0	0.0	100.0	48.5
Resto del mundo	0.0	5.3	1.6	1.7	0.0	0.2	0.4	2.1	3.6	0.0	-	1.4
	0.0	4.6	7.7	41.1	0.0	1.5	2.7	38.0	4.5	0.0	100.0	8.7
	100.0	100.0	100.0	100.0	100.0	100.0	100.0	100.0	100.0	100.0	-	100.0
TOTAL	27.2	7.5	41.2	207.9	3.8	80.8	58.8	160.7	10.8	0.0	-	598.8
	4.5	1.2	6.9	34.7	0.6	13.5	9.8	26.8	1.8	0.0	100.0	598.8

URUGUAY: ESTRUCTURA DE LAS IMPORTACIONES SEGUN SECCIONES DE LA CUCI Y ZONAS COPARTICIPES, 1977
(Estructuras por secciones y zonas en porcentajes. Totales cif en millones de dolares)

Cuadro 36 (continuación)

ZONAS COPARTICIPES	SECCIONES										TOTAL	
	0	1	2	3	4	5	6	7	8	9		
ALADI	80.9 10.3	53.9 1.7	39.4 10.7	20.2 15.1	61.3 1.3	22.1 9.2	53.7 20.6	34.4 29.8	19.9 1.3	1.3 0.0	- 100.0	34.1 228.0
MCCA	0.0 0.0	0.4 66.7	0.0 0.0	0.0 0.0	0.0 0.0	0.0 31.0	0.0 2.4	0.0 0.0	0.0 0.0	0.0 0.0	- 100.0	0.0 0.0
CARICOM	0.0 0.0	0.0 0.0	0.0 0.0	1.1 99.6	0.0 0.0	0.0 0.0	0.0 0.0	0.0 0.0	0.0 0.4	0.0 0.0	- 100.0	0.3 1.9
OCDE	16.5 1.8	32.2 0.9	43.9 10.2	1.5 0.9	38.6 0.7	72.8 26.0	41.5 13.6	56.6 42.0	65.6 3.7	98.7 0.0	- 100.0	39.7 265.5
EE.UU.	1.9 0.8	3.4 0.3	28.1 24.3	0.6 1.5	28.4 1.9	20.9 27.8	6.8 8.3	11.2 30.9	19.3 4.1	78.5 0.1	- 100.0	10.7 71.3
Japon	0.0 0.0	0.0 0.0	0.9 3.3	0.0 0.0	0.0 0.0	1.7 9.2	6.7 34.1	3.6 40.8	14.2 12.5	0.0 0.0	- 100.0	2.6 17.2
Resto	14.6 2.4	28.9 1.2	14.9 5.2	0.8 0.8	10.2 0.3	50.2 26.9	28.0 13.8	41.8 46.6	32.1 2.7	20.3 0.0	- 100.0	26.5 177.0
CAME	0.0 0.0	5.8 4.0	0.5 2.8	0.6 9.9	0.0 0.0	4.3 38.6	1.7 14.1	1.6 29.4	0.8 1.1	0.0 0.0	- 100.0	1.6 10.7
Asia	2.5 0.8	3.6 0.3	6.6 4.2	50.6 89.1	0.1 0.0	0.1 0.1	2.6 2.4	0.7 1.5	11.1 1.7	0.0 0.0	- 100.0	14.5 97.2
Africa	0.1 0.0	0.0 0.0	8.7 8.8	24.9 70.0	0.0 0.0	0.3 0.5	0.3 0.5	6.2 20.1	0.0 0.0	0.0 0.0	- 100.0	9.1 60.9
Resto del mundo	0.0 0.0	4.1 6.9	1.0 13.5	1.1 41.7	0.0 0.0	0.3 6.9	0.1 1.9	0.4 19.9	2.6 9.1	0.0 0.0	- 100.0	0.7 4.4
	100.0	100.0	100.0	100.0	100.0	100.0	100.0	100.0	100.0	100.0		100.0
TOTAL	29.1 4.4	7.4 1.1	61.8 9.2	171.1 25.6	4.7 0.7	94.9 14.2	87.3 13.1	197.1 29.5	15.1 2.3	0.1 0.0	- 100.0	668.6 668.6

URUGUAY: ESTRUCTURA DE LAS IMPORTACIONES SEGUN SECCIONES DE LA CUCI Y ZONAS COPARTICIPES, 1978
(Estructuras por secciones y zonas en porcentajes. Totales cif en millones de dolares)

Cuadro 36 (continuación)

ZONAS COPARTICIPES	SECCIONES										TOTAL	
	0	1	2	3	4	5	6	7	8	9		
ALADI	78.9 12.6	49.0 1.8	51.6 12.9	10.8 11.3	61.6 0.8	22.0 10.2	51.3 19.4	35.1 28.2	32.6 2.6	0.0 0.0	- 100.0	30.9 224.3
MCCA	0.0 0.0	0.2 78.3	0.0 0.0	0.0 0.0	0.0 0.0	0.0 21.7	0.0 0.0	0.0 0.0	0.0 0.0	0.0 0.0	- 100.0	0.0 0.0
CARICOM	0.0 0.0	0.0 0.0	0.0 0.3	1.0 98.7	0.0 0.0	0.0 0.5	0.0 0.0	0.0 0.0	0.1 0.5	0.0 0.0	- 100.0	0.3 2.3
OCDE	20.4 2.7	40.4 1.3	31.4 6.6	1.6 1.4	33.9 0.4	72.5 28.2	43.6 13.8	61.8 41.7	57.8 3.9	100.0 0.0	- 100.0	36.9 263.8
EE.UU.	1.5 0.9	3.0 0.4	13.5 12.1	1.0 3.8	19.6 0.9	18.3 30.3	6.2 8.3	13.3 36.3	17.0 4.9	50.0 0.0	- 100.0	8.7 61.9
Japon	0.0 0.0	0.0 0.0	1.2 4.4	0.0 0.0	0.0 0.0	1.0 6.9	6.2 35.4	3.3 40.3	10.6 13.1	0.0 0.0	- 100.0	2.0 14.6
Resto	18.9 3.6	37.4 1.7	16.7 5.0	0.5 0.7	14.4 0.2	53.3 29.2	31.3 13.9	45.1 42.9	30.2 2.9	50.0 0.0	- 100.0	26.2 187.4
CAME	0.0 0.0	3.5 3.2	1.5 9.3	0.0 0.8	0.0 0.0	3.5 39.9	1.8 16.9	1.5 28.7	0.6 1.1	0.0 0.0	- 100.0	1.3 9.1
Asia	0.7 0.2	1.4 0.1	8.2 2.8	64.8 93.2	4.5 0.1	0.1 0.1	2.6 1.4	1.3 1.5	7.2 0.8	0.0 0.0	- 100.0	22.5 160.8
Africa	0.0 0.0	0.0 0.0	7.4 7.6	20.8 89.4	0.0 0.0	1.0 2.0	0.5 0.7	0.1 0.3	0.0 0.0	0.0 0.0	- 100.0	7.5 53.9
Resto del mundo	0.0 0.0	5.5 10.4	0.0 0.1	1.0 50.7	0.0 0.0	0.7 17.3	0.1 2.3	0.3 11.9	1.8 7.3	0.0 0.0	- 100.0	0.6 4.4
	100.0	100.0	100.0	100.0	100.0	100.0	100.0	100.0	100.0	100.0		100.0
TOTAL	35.4 5.0	8.3 1.2	55.5 7.8	231.2 32.3	3.0 0.4	102.6 14.3	83.6 11.7	178.0 24.9	17.9 2.5	0.0 0.0	- 100.0	715.7 715.7

URUGUAY: ESTRUCTURA DE LAS IMPORTACIONES SEGUN SECCIONES DE LA CUCI Y ZONAS COPARTICIPES, 1979
(Estructuras por secciones y zonas en porcentajes. Totales cif en millones de dolares)

Cuadro 36 (continuación)

ZONAS COPARTICIPES	SECCIONES										TOTAL	
	0	1	2	3	4	5	6	7	8	9		
ALADI	89.4	41.3	51.1	27.1	75.1	24.8	62.8	42.8	22.8	0.0	-	44.1
	17.6	1.2	8.5	14.1	2.6	8.4	21.2	25.0	1.3	0.0	100.0	514.4
HCCA	0.0	0.0	0.0	0.0	0.0	0.0	0.0	0.0	0.0	0.0	-	0.0
	0.0	0.0	0.0	0.0	0.0	100.0	0.0	0.0	0.0	0.0	100.0	0.0
CARICOM	0.0	0.0	0.0	1.3	0.0	0.1	0.0	0.0	0.0	0.0	-	0.3
	0.0	0.1	0.2	94.8	0.0	4.3	0.0	0.4	0.3	0.0	100.0	3.6
OCDE	9.1	53.8	31.5	5.7	23.8	68.2	32.0	51.1	59.9	100.0	-	35.1
	2.3	1.9	6.6	3.7	1.0	29.1	13.6	37.5	4.2	0.0	100.0	409.2
EE.UU.	0.9	4.5	14.0	0.9	20.3	22.3	6.5	12.6	18.1	47.5	-	9.7
	0.8	0.6	10.7	2.2	3.2	34.4	10.1	33.5	4.6	0.0	100.0	113.0
Japon	0.0	0.0	1.6	0.0	0.0	0.7	2.6	6.3	12.3	0.0	-	2.5
	0.0	0.0	4.7	0.0	0.0	4.1	15.1	64.0	12.0	0.0	100.0	29.3
Resto	8.2	49.3	15.9	4.7	3.5	45.3	22.9	32.3	29.6	52.5	-	22.9
	3.1	2.7	5.1	4.8	0.2	29.6	14.9	36.3	3.2	0.0	100.0	266.8
CAME	1.1	1.6	0.5	0.1	0.0	4.0	1.6	1.6	0.5	0.0	-	1.4
	6.9	1.4	2.7	1.8	0.0	41.6	16.5	28.3	0.9	0.0	100.0	16.8
Asia	0.4	0.7	7.2	54.1	1.1	0.3	2.1	2.3	13.7	0.0	-	14.4
	0.2	0.1	3.7	86.8	0.1	0.3	2.2	4.2	2.4	0.0	100.0	167.4
Africa	0.0	0.2	9.7	9.0	0.0	2.0	1.4	1.3	0.0	0.0	-	3.6
	0.0	0.1	19.7	57.4	0.0	8.2	5.6	8.9	0.0	0.0	100.0	42.2
Resto del mundo	0.0	2.5	0.0	2.7	0.0	0.6	0.1	0.9	3.1	0.0	-	1.1
	0.0	3.0	0.1	57.8	0.0	7.8	1.9	22.4	7.1	0.0	100.0	12.4
	100.0	100.0	100.0	100.0	100.0	100.0	100.0	100.0	100.0	100.0	-	100.0
	-	-	-	-	-	-	-	-	-	-	-	-
TOTAL	101.6	14.8	86.1	268.4	17.9	174.4	173.9	300.1	28.7	0.0	-	1166.0
	8.7	1.3	7.4	23.0	1.5	15.0	14.9	25.7	2.5	0.0	100.0	1166.0

URUGUAY: ESTRUCTURA DE LAS IMPORTACIONES SEGUN SECCIONES DE LA CUCI Y ZONAS COPARTICIPES, 1980
(Estructuras por secciones y zonas en porcentajes. Totales cif en millones de dolares)

Cuadro 36 (continuación)

ZONAS COPARTICIPES	SECCIONES										TOTAL	
	0	1	2	3	4	5	6	7	8	9		
ALADI	82.4	31.9	48.6	23.9	92.8	24.0	51.9	36.4	19.6	15.6	-	36.3
	12.6	1.1	7.4	19.0	1.8	8.0	17.9	30.3	1.8	0.0	100.0	581.6
MCCA	0.3	0.0	0.3	0.0	0.0	0.0	0.0	0.0	0.0	0.0	-	0.0
	53.2	0.0	46.0	0.0	0.0	0.8	0.0	0.0	0.0	0.0	100.0	0.5
CARICOM	0.0	0.0	0.0	1.1	0.0	0.1	0.0	0.0	0.0	0.0	-	0.3
	0.0	0.0	0.0	97.0	0.0	2.7	0.0	0.0	0.3	0.0	100.0	5.2
OCDE	14.7	62.1	33.3	1.1	6.6	69.4	38.6	56.4	62.2	84.4	-	36.1
	2.3	2.1	5.1	0.8	0.1	23.3	13.4	47.2	5.7	0.0	100.0	579.2
EE.UU.	2.1	15.4	16.9	0.6	3.8	25.6	9.1	10.8	19.5	57.1	-	9.6
	1.2	1.9	9.7	1.9	0.3	32.2	11.9	34.0	6.7	0.1	100.0	154.4
Japon	0.0	0.0	2.1	0.0	0.0	1.0	3.7	9.1	15.9	0.0	-	4.0
	0.0	0.0	3.0	0.0	0.0	3.2	11.7	68.9	13.2	0.0	100.0	64.0
Resto	12.6	46.7	14.3	0.4	2.7	42.7	25.8	36.4	26.8	27.2	-	22.5
	3.1	2.5	3.5	0.5	0.1	23.0	14.3	48.9	4.0	0.0	100.0	360.8
CAME	0.0	1.8	0.0	0.1	0.0	4.4	2.0	3.2	1.0	0.0	-	1.8
	0.0	1.2	0.0	1.2	0.0	28.9	13.7	53.2	1.8	0.0	100.0	29.3
Asia	1.1	1.7	8.7	45.7	0.7	0.2	5.1	3.3	14.5	0.0	-	15.9
	0.4	0.1	3.1	83.0	0.0	0.2	4.0	6.2	3.0	0.0	100.0	254.4
Africa	0.0	0.6	8.9	26.9	0.0	1.2	2.2	0.0	0.0	0.0	-	8.7
	0.0	0.1	5.7	89.2	0.0	1.7	3.1	0.2	0.0	0.0	100.0	139.5
Resto del mundo	1.4	1.9	0.1	1.3	0.0	0.7	0.2	0.7	2.7	0.0	-	0.9
	8.9	2.6	0.8	42.2	0.0	9.8	3.3	22.3	10.2	0.0	100.0	14.2
	100.0	100.0	100.0	100.0	100.0	100.0	100.0	100.0	100.0	100.0	-	100.0
TOTAL	89.2	19.3	89.0	462.2	11.4	194.3	200.8	484.4	53.3	0.1	-	1604.0
	5.6	1.2	5.6	28.8	0.7	12.1	12.5	30.2	3.3	0.0	100.0	1604.0

URUGUAY: ESTRUCTURA DE LAS IMPORTACIONES SEGUN SECCIONES DE LA CUCI Y ZONAS COPARTICIPES, 1981
(Estructuras por secciones y zonas en porcentajes. Totales cif en millones de dólares)

Cuadro 36 (continuación)

ZONAS COPARTICIPES	SECCIONES										TOTAL	
	0	1	2	3	4	5	6	7	8	9		
ALADI	72.7 9.1	26.2 0.6	49.4 4.1	58.0 38.5	79.2 0.3	29.4 7.2	49.1 11.4	37.7 27.0	20.8 1.9	7.8 0.0	- 100.0	45.9 744.9
MCCA	0.1 48.2	0.0 0.0	0.0 0.0	0.0 0.0	0.0 0.0	0.0 1.8	0.0 9.6	0.0 40.4	0.0 0.0	0.0 0.0	- 100.0	0.0 0.2
CARICOM	0.0 0.0	0.0 0.0	0.0 0.0	0.6 98.0	0.0 0.0	0.0 1.7	0.0 0.0	0.0 0.0	0.0 0.3	0.0 0.0	- 100.0	0.2 3.2
OCDE	24.8 3.9	67.1 2.0	36.8 3.8	0.9 0.7	18.4 0.1	66.9 20.4	42.7 12.5	55.3 49.8	60.3 6.8	87.6 0.0	- 100.0	36.5 593.3
EE.UU.	2.9 1.7	18.2 2.0	15.9 6.2	0.6 1.9	8.0 0.1	22.1 25.4	11.4 12.5	12.0 40.5	22.4 9.5	58.0 0.1	- 100.0	9.7 157.6
Japon	0.0 0.0	0.0 0.0	1.9 1.6	0.0 0.0	0.1 0.0	0.6 1.4	3.6 8.4	10.5 75.3	14.9 13.3	0.0 0.0	- 100.0	4.6 74.6
Resto	21.9 5.6	48.9 2.4	19.0 3.2	0.3 0.4	10.3 0.1	44.3 22.2	27.7 13.3	32.8 48.5	23.1 4.3	29.5 0.0	- 100.0	22.2 361.1
CAME	0.5 3.1	2.7 2.9	0.5 1.9	0.0 0.7	0.0 0.0	2.0 22.1	1.2 12.5	1.6 51.8	1.2 4.9	4.7 0.1	- 100.0	1.0 16.3
Asia	1.1 1.7	2.2 0.7	7.8 8.1	3.4 29.0	2.5 0.1	0.4 1.1	5.6 16.5	2.7 24.6	15.9 18.2	0.0 0.0	- 100.0	3.6 58.5
Africa	0.4 0.2	0.6 0.1	4.7 1.5	36.2 94.2	0.0 0.0	0.7 0.7	1.2 1.1	0.8 2.2	0.0 0.0	0.0 0.0	- 100.0	11.7 189.9
Resto del mundo	0.3 1.8	1.2 1.2	0.8 2.8	0.8 23.1	0.0 0.0	0.5 5.4	0.2 2.0	1.9 57.2	1.7 6.4	0.0 0.0	- 100.0	1.1 17.9
	100.0	100.0	100.0	100.0	100.0	100.0	100.0	100.0	100.0	100.0		100.0
TOTAL	92.8 5.7	17.6 1.1	61.1 3.8	494.6 30.4	2.8 0.2	181.1 11.1	173.5 10.7	533.8 32.9	66.8 4.1	0.2 0.0	- 100.0	1624.3 1624.3

URUGUAY: ESTRUCTURA DE LAS IMPORTACIONES SEGUN SECCIONES DE LA CUCI Y ZONAS COPARTICIPES, 1982
(Estructuras por secciones y zonas en porcentajes. Totales cif en millones de dolares)

Cuadro 36 (conclusión)

ZONAS COPARTICIPES	SECCIONES										TOTAL	
	0	1	2	3	4	5	6	7	8	9		
ALADI	71.9 7.6	39.0 1.3	58.0 5.1	46.7 47.9	84.2 0.6	29.6 9.2	51.7 10.3	28.9 15.8	25.2 2.2	18.8 0.0	- 100.0	41.6 460.2
MCCA	0.0 0.0	0.0 0.0	0.2 83.1	0.0 0.0	0.0 0.0	0.0 16.9	0.0 0.0	0.0 0.0	0.0 0.0	0.0 0.0	- 100.0	0.0 0.1
CARICOM	0.0 0.0	0.0 0.0	0.0 0.0	0.8 99.2	0.0 0.0	0.0 0.2	0.0 0.0	0.0 0.0	0.0 0.5	0.0 0.0	- 100.0	0.3 3.6
OCDE	25.7 3.4	53.9 2.2	32.4 3.6	3.7 4.8	9.4 0.1	63.5 24.7	39.5 9.8	65.7 45.0	59.6 6.5	75.5 0.0	- 100.0	33.3 368.3
EE.UU.	2.5 1.0	9.1 1.2	14.3 4.9	0.4 1.6	2.3 0.1	21.8 26.6	9.2 7.2	22.8 49.0	24.7 8.4	56.8 0.1	- 100.0	10.6 117.3
Japon	0.1 0.1	0.0 0.0	1.3 1.8	0.0 0.0	0.0 0.0	0.5 2.4	2.0 6.1	8.8 74.6	11.1 14.9	0.0 0.0	- 100.0	2.7 29.8
Resto	23.2 5.1	44.7 3.0	16.9 3.1	3.3 7.1	7.0 0.1	41.3 26.7	28.3 11.7	34.1 38.8	23.8 4.3	18.8 0.0	- 100.0	20.0 221.2
CAME	0.0 0.0	0.5 1.0	0.5 2.8	0.0 0.0	0.0 0.0	2.9 53.8	0.6 7.4	0.9 28.3	1.2 6.5	5.7 0.1	- 100.0	0.7 7.6
Asia	1.8 1.0	3.3 0.6	3.9 1.9	13.0 73.0	6.4 0.3	0.2 0.3	6.3 6.9	3.4 10.2	12.3 5.9	0.0 0.0	- 100.0	7.6 84.1
Africa	0.5 0.2	0.2 0.0	5.0 1.2	34.4 95.5	0.0 0.0	2.7 2.3	1.6 0.9	0.0 0.0	0.0 0.0	0.0 0.0	- 100.0	15.4 170.0
Resto del mundo	0.1 0.4	3.1 3.6	0.0 0.0	1.5 54.2	0.0 0.0	1.2 13.0	0.3 1.9	1.1 22.0	1.6 4.9	0.0 0.0	- 100.0	1.2 13.0
	100.0	100.0	100.0	100.0	100.0	100.0	100.0	100.0	100.0	100.0		100.0
TOTAL	48.6 4.4	15.0 1.4	40.4 3.6	472.5 42.7	3.3 0.3	143.2 12.9	91.7 8.3	251.9 22.8	40.0 3.6	0.2 0.0	- 100.0	1106.8 1106.8

Gráfico 36

URUGUAY: Estructura de las importaciones
segun secciones de la CUCI (Porcentajes)

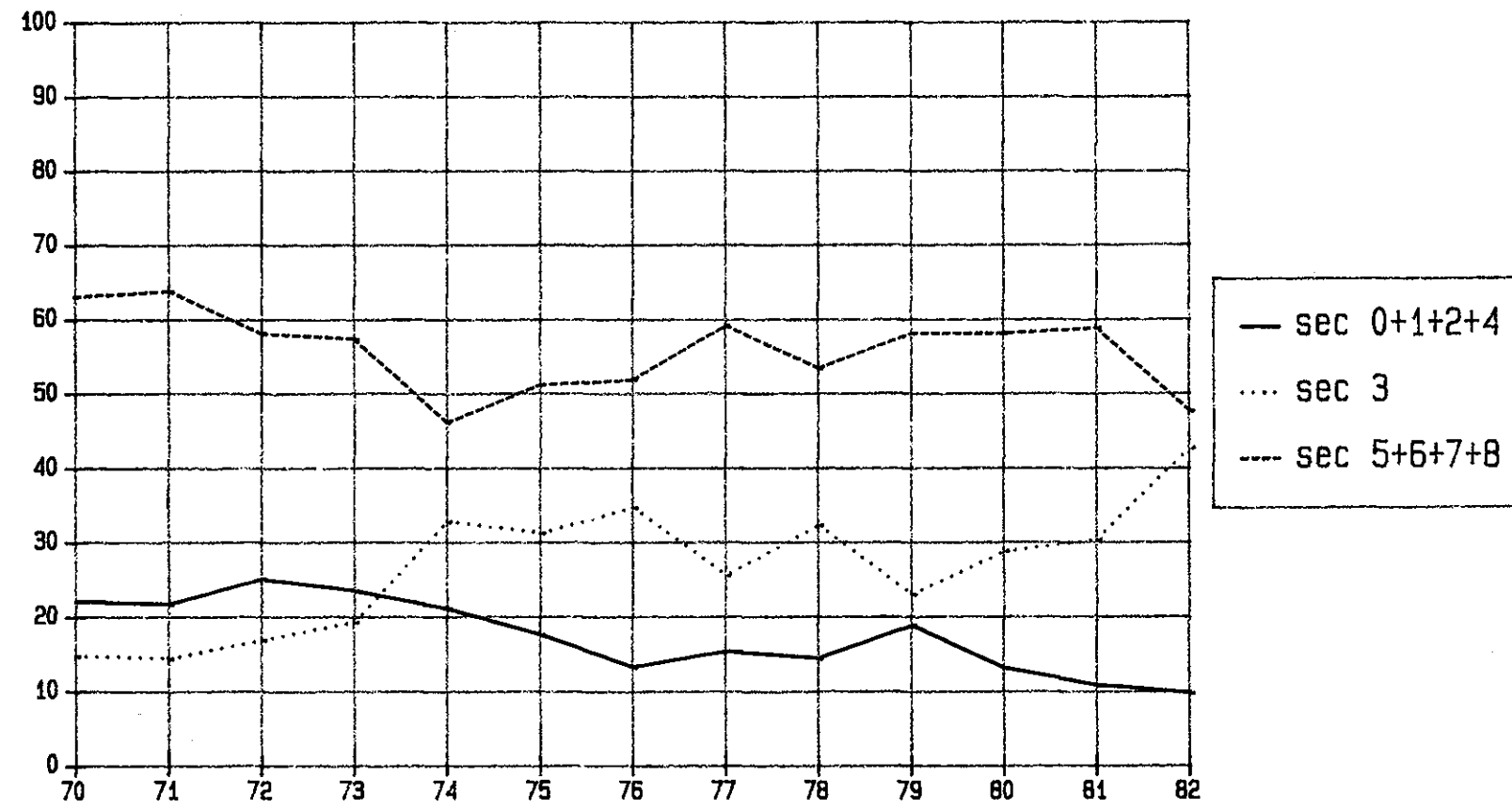

Cuadro 37
VENEZUELA: ESTRUCTURA DE LAS EXPORTACIONES SEGUN SECCIONES DE LA CUCI Y ZONAS COPARTICIPES, 1970
 (Estructuras por secciones y zonas en porcentajes. Totales fob en millones de dolares)

ZONAS COPARTICIPES	SECCIONES										TOTAL	
	0	1	2	3	4	5	6	7	8	9		
ALADI	0.5	10.4	0.2	3.8	0.0	27.7	62.8	40.9	18.4	0.0	-	4.3
	0.2	0.0	0.3	82.6	0.0	0.5	16.0	0.4	0.1	0.0	100.0	135.4
MCCA	0.1	0.0	0.0	1.7	0.0	11.0	0.7	0.8	6.5	0.0	-	1.6
	0.1	0.0	0.0	98.7	0.0	0.5	0.5	0.0	0.1	0.0	100.0	49.4
CARICOM	0.9	0.0	0.1	5.6	0.0	9.3	2.0	2.8	5.3	0.0	-	5.1
	0.2	0.0	0.1	99.1	0.0	0.1	0.4	0.0	0.0	0.0	100.0	163.4
OCDE	77.5	84.6	98.9	60.2	0.0	16.8	21.3	20.3	48.9	100.0	-	62.3
	1.8	0.0	9.2	88.5	0.0	0.0	0.4	0.0	0.0	0.0	100.0	1979.4
EE.UU.	62.8	0.3	57.9	33.7	0.0	7.3	12.0	14.6	43.0	100.0	-	35.3
	2.6	0.0	9.5	87.4	0.0	0.0	0.4	0.0	0.0	0.0	100.0	1121.0
Japon	4.0	0.0	1.6	0.7	0.0	0.0	0.1	0.0	0.0	0.0	-	0.8
	7.7	0.0	12.4	79.7	0.0	0.0	0.2	0.0	0.0	0.0	100.0	24.1
Resto	10.7	84.3	39.4	25.9	0.0	9.5	9.2	5.7	5.9	0.0	-	26.2
	0.6	0.0	8.7	90.2	0.0	0.0	0.4	0.0	0.0	0.0	100.0	834.3
CAME	0.0	0.0	0.1	0.0	0.0	0.0	0.0	0.0	0.0	0.0	-	0.0
	0.0	0.0	15.5	84.5	0.0	0.0	0.0	0.0	0.0	0.0	100.0	0.8
Asia	0.0	0.0	0.1	0.0	0.0	0.0	0.0	0.0	0.0	0.0	-	0.0
	0.2	0.0	8.8	91.0	0.0	0.0	0.0	0.0	0.0	0.0	100.0	1.3
Africa	11.7	0.0	0.0	0.3	0.0	0.0	1.0	0.0	0.0	0.0	-	0.5
	34.7	0.0	0.0	63.0	0.0	0.0	2.3	0.0	0.0	0.0	100.0	15.7
Resto del mundo	9.3	5.1	0.7	28.3	0.0	35.3	12.1	35.1	20.9	0.0	-	26.2
	0.5	0.0	0.2	98.6	0.0	0.1	0.5	0.0	0.0	0.0	100.0	834.0
	100.0	100.0	100.0	100.0	100.0	100.0	100.0	100.0	100.0	100.0		100.0
TOTAL	46.5	0.4	184.5	2909.0	0.0	2.4	34.4	1.2	1.0	0.0	-	3179.4
	1.5	0.0	5.8	91.5	0.0	0.1	1.1	0.0	0.0	0.0	100.0	3179.4

VENEZUELA: ESTRUCTURA DE LAS EXPORTACIONES SEGUN SECCIONES DE LA CUCI Y ZONAS COPARTICIPES, 1971
(Estructuras por secciones y zonas en porcentajes. Totales fob en millones de dolares)

Cuadro 37 (continuación)

ZONAS COPARTICIPES	SECCIONES										TOTAL	
	0	1	2	3	4	5	6	7	8	9		
ALADI	1.2 0.4	2.6 0.0	0.1 0.1	4.3 86.1	0.0 0.0	40.2 1.4	51.3 11.3	35.3 0.5	28.5 0.3	0.0 0.0	- 100.0	4.5 140.6
NCCA	0.1 0.1	0.0 0.0	0.0 0.0	2.0 99.6	0.0 0.0	0.6 0.1	0.1 0.0	0.7 0.0	9.5 0.2	0.0 0.0	- 100.0	1.8 55.9
CARICOM	0.4 0.1	0.0 0.0	0.1 0.2	4.2 97.1	0.0 0.0	9.7 0.4	8.5 2.1	5.5 0.1	2.7 0.0	0.0 0.0	- 100.0	4.0 123.6
OCDE	89.4 2.0	20.8 0.0	99.5 8.1	63.7 89.5	33.3 0.0	13.3 0.0	20.9 0.3	19.6 0.0	33.4 0.0	0.0 0.0	- 100.0	65.4 2025.0
EE.UU.	68.3 2.5	10.4 0.0	66.1 9.0	37.8 88.2	33.3 0.0	4.1 0.0	12.5 0.3	3.6 0.0	29.5 0.0	0.0 0.0	- 100.0	39.4 1219.4
Japon	4.1 14.6	0.0 0.0	0.2 2.2	0.4 83.0	0.0 0.0	0.4 0.1	0.0 0.0	0.1 0.0	0.4 0.0	0.0 0.0	- 100.0	0.4 12.5
Resto	17.0 1.0	10.4 0.0	33.2 6.9	25.6 91.7	0.0 0.0	8.8 0.1	8.3 0.3	15.9 0.0	3.5 0.0	0.0 0.0	- 100.0	25.6 793.1
CAME	0.0 0.0	0.0 0.0	0.0 0.0	0.0 100.0	0.0 0.0	0.0 0.0	0.0 0.0	0.0 0.0	0.0 0.0	0.0 0.0	- 100.0	0.0 0.2
Asia	0.0 0.2	0.0 0.0	0.0 3.3	0.1 79.2	0.0 0.0	0.0 0.0	0.1 1.6	17.7 15.3	0.8 0.5	0.0 0.0	- 100.0	0.1 2.2
Africa	0.0 0.0	0.0 0.0	0.0 0.0	0.2 98.8	0.0 0.0	0.0 0.0	0.2 1.1	0.2 0.1	0.0 0.0	0.0 0.0	- 100.0	0.2 4.8
Resto del mundo	8.9 0.5	76.6 0.0	0.3 0.1	25.6 98.3	66.7 0.0	36.2 0.2	18.9 0.8	21.1 0.1	25.0 0.0	0.0 0.0	- 100.0	24.0 742.0
	100.0	100.0	100.0	100.0	100.0	100.0	100.0	100.0	100.0	100.0	-	100.0
TOTAL	44.9 1.4	0.1 0.0	165.1 5.3	2845.0 91.9	0.0 0.0	4.8 0.2	31.1 1.0	1.9 0.1	1.3 0.0	0.0 0.0	- 100.0	3094.2 3094.2

VENEZUELA: ESTRUCTURA DE LAS EXPORTACIONES SEGUN SECCIONES DE LA CUCI Y ZONAS COPARTICIPES, 1972
(Estructuras por secciones y zonas en porcentajes. Totales fob en millones de dolares)

Cuadro 37 (continuación)

ZONAS COPARTICIPES	SECCIONES										TOTAL	
	0	1	2	3	4	5	6	7	8	9		
ALADI	1.1 0.5	0.3 0.0	0.1 0.1	4.8 81.6	50.0 0.0	46.9 1.3	55.7 15.6	47.8 0.8	18.2 0.2	0.0 0.0	- 100.0	5.3 156.2
MCCA	0.1 0.1	0.0 0.0	0.0 0.0	2.1 97.2	0.0 0.0	1.5 0.1	3.3 2.4	0.4 0.0	5.6 0.2	0.0 0.0	- 100.0	2.0 58.9
CARICOM	0.3 0.2	28.2 0.1	0.2 0.2	3.4 95.4	0.0 0.0	9.3 0.4	7.6 3.5	3.2 0.1	4.4 0.1	0.0 0.0	- 100.0	3.2 94.6
OCDE	80.4 2.8	46.8 0.0	99.4 7.4	64.0 89.2	50.0 0.0	10.2 3.0	21.5 0.5	28.5 0.0	45.6 0.0	100.0 0.0	- 100.0	65.3 1918.1
EE.UU.	55.0 3.2	0.0 0.0	66.0 8.1	38.3 88.1	50.0 0.0	5.8 0.0	13.1 0.5	22.8 0.0	33.0 0.0	50.0 0.0	- 100.0	39.6 1162.4
Japon	3.3 11.3	0.0 0.0	0.0 0.2	0.7 88.3	0.0 0.0	0.0 0.0	0.1 0.1	0.5 0.1	0.1 0.0	0.0 0.0	- 100.0	0.7 19.8
Resto	22.0 2.0	46.8 0.0	33.4 6.5	25.0 90.9	0.0 0.0	4.4 0.0	8.3 0.5	5.2 0.0	12.6 0.0	50.0 0.0	- 100.0	25.1 735.9
CAME	8.5 95.9	0.0 0.0	0.0 0.0	0.0 0.0	0.0 0.0	0.0 0.0	0.0 0.0	9.7 4.0	0.2 0.0	0.0 0.0	- 100.0	0.2 6.0
Asia	0.1 3.7	0.0 0.0	0.1 5.6	0.1 83.9	0.0 0.0	0.0 0.1	0.3 6.7	0.0 0.0	0.0 0.0	0.0 0.0	- 100.0	0.1 1.7
Africa	2.9 37.2	0.0 0.0	0.0 0.0	0.1 62.1	0.0 0.0	0.0 0.0	0.1 0.7	0.0 0.0	0.1 0.0	0.0 0.0	- 100.0	0.2 5.3
Resto del mundo	6.6 0.6	24.7 0.0	0.3 0.1	25.6 98.3	0.0 0.0	32.1 0.2	11.6 0.7	10.5 0.0	26.0 0.1	0.0 0.0	- 100.0	23.7 696.3
	100.0	100.0	100.0	100.0	100.0	100.0	100.0	100.0	100.0	100.0		100.0
TOTAL	67.6 2.3	0.3 0.0	142.9 4.9	2674.0 91.0	0.0 0.0	4.4 0.2	43.6 1.5	2.5 0.1	1.6 0.1	0.0 0.0	- 100.0	2937.1 2937.1

VENEZUELA: ESTRUCTURA DE LAS EXPORTACIONES SEGUN SECCIONES DE LA CUCI Y ZONAS COPARTICIPES, 1973
(Estructuras por secciones y zonas en porcentajes. Totales fob en millones de dolares)

Cuadro 37 (continuación)

ZONAS COPARTICIPES	SECCIONES										TOTAL	
	0	1	2	3	4	5	6	7	8	9		
ALADI	2.2	7.2	0.7	5.0	6.5	11.2	21.4	42.0	38.5	0.0	-	5.0
	0.5	0.1	0.6	93.2	0.0	1.7	2.8	0.8	0.5	0.0	100.0	236.7
MCCA	0.4	0.0	0.0	2.3	0.0	1.8	0.3	0.1	2.5	0.0	-	2.2
	0.2	0.0	0.0	99.0	0.0	0.6	0.1	0.0	0.1	0.0	100.0	103.3
CARICOM	2.8	13.6	0.2	2.7	0.0	1.3	13.5	2.8	4.2	0.0	-	2.6
	1.1	0.2	0.3	94.6	0.0	0.3	3.3	0.1	0.1	0.0	100.0	126.1
OCDE	81.5	67.8	98.5	65.0	32.3	61.4	47.1	45.7	28.6	0.0	-	66.5
	1.3	0.0	6.4	91.1	0.0	0.7	0.5	0.1	0.0	0.0	100.0	3165.6
EE.UU.	58.6	45.3	70.8	44.5	32.3	60.3	22.2	37.8	17.8	0.0	-	45.7
	1.3	0.0	6.7	90.6	0.0	1.0	0.3	0.1	0.0	0.0	100.0	2177.8
Japon	4.1	0.0	0.0	0.4	0.0	0.2	0.1	0.0	0.1	0.0	-	0.4
	10.1	0.0	0.0	89.5	0.0	0.3	0.1	0.0	0.0	0.0	100.0	20.0
Resto	18.8	22.5	27.8	20.1	0.0	1.0	24.9	7.8	10.7	0.0	-	20.3
	1.0	0.0	5.9	92.2	0.0	0.0	0.8	0.0	0.0	0.0	100.0	967.8
CAME	0.1	0.0	0.0	0.1	0.0	0.0	3.0	0.0	0.0	0.0	-	0.1
	1.7	0.0	0.0	98.2	0.0	0.0	0.0	0.0	0.0	0.0	100.0	3.5
Asia	0.3	0.0	0.1	0.0	0.0	0.3	0.5	0.6	0.0	0.0	-	0.0
	10.8	0.0	15.6	54.3	0.0	7.4	10.1	1.8	0.0	0.0	100.0	1.5
Africa	0.0	0.0	0.0	0.2	0.0	0.0	1.1	0.0	0.0	0.0	-	0.2
	0.0	0.0	0.0	95.8	0.0	0.0	4.2	0.0	0.0	0.0	100.0	8.2
Resto del mundo	12.7	11.4	0.5	24.7	61.3	24.0	16.1	8.8	26.2	0.0	-	23.5
	0.6	0.0	0.1	98.0	0.0	0.7	0.4	0.0	0.1	0.0	100.0	1117.6
	100.0	100.0	100.0	100.0	100.0	100.0	100.0	100.0	100.0	100.0		100.0
TOTAL	49.3	1.8	205.3	4432.6	0.1	34.9	30.9	4.6	2.9	0.0	-	4762.5
	1.0	0.0	4.3	93.1	0.0	0.7	0.6	0.1	0.1	0.0	100.0	4762.5

VENEZUELA: ESTRUCTURA DE LAS EXPORTACIONES SEGUN SECCIONES DE LA CUCI Y ZONAS COPARTICIPES, 1974
(Estructuras por secciones y zonas en porcentajes. Totales fob en millones de dolares)

Cuadro 37 (continuación)

ZONAS COPARTICIPES	SECCIONES										TOTAL	
	0	1	2	3	4	5	6	7	8	9		
ALADI	4.1 0.6	2.3 0.0	0.9 0.5	4.4 90.3	38.0 0.0	21.8 2.7	40.9 4.9	21.2 0.4	39.5 0.4	0.0 0.0	- 100.0	4.7 523.7
MCCA	0.4 0.1	0.0 0.0	0.0 0.0	2.5 98.3	0.0 0.0	5.4 1.3	0.9 0.2	0.1 0.0	1.0 0.0	0.0 0.0	- 100.0	2.4 269.3
CARICOM	10.3 2.4	0.3 0.0	0.2 0.1	3.1 95.5	6.0 0.0	1.4 0.3	8.7 1.6	2.0 0.1	6.2 0.1	0.0 0.0	- 100.0	3.1 349.5
OCDE	62.1 0.7	92.0 0.1	97.6 4.2	64.3 94.1	0.0 0.0	63.9 0.6	35.0 0.3	63.8 0.1	24.1 0.0	0.0 0.0	- 100.0	65.0 7313.3
EE. UU.	42.7 0.7	76.1 0.1	70.3 4.4	43.4 93.8	0.0 0.0	42.3 0.6	20.3 0.3	57.8 0.1	7.8 0.0	0.0 0.0	- 100.0	44.0 4950.7
Japon	2.8 5.1	0.0 0.0	0.0 0.0	0.4 94.9	0.0 0.0	0.0 0.0	0.0 0.0	0.1 0.0	0.0 0.0	0.0 0.0	- 100.0	0.4 45.2
Resto	16.5 0.6	15.9 0.0	27.2 3.7	20.5 94.6	0.0 0.0	21.6 0.6	14.7 0.4	5.9 0.0	16.3 0.0	0.0 0.0	- 100.0	20.6 2317.3
CAME	4.7 28.0	0.0 0.0	1.0 21.8	0.1 50.2	0.0 0.0	0.0 0.0	0.0 0.0	0.0 0.0	0.0 0.0	0.0 0.0	- 100.0	0.1 13.6
Asia	0.3 5.3	0.0 0.0	0.1 6.9	0.0 82.0	0.0 0.0	0.2 3.4	0.1 1.4	0.2 0.5	0.3 0.4	0.0 0.0	- 100.0	0.0 4.8
Africa	1.5 6.6	0.0 0.0	0.0 0.0	0.2 92.9	0.0 0.0	0.0 0.0	0.1 0.2	0.4 0.2	0.0 0.0	0.0 0.0	- 100.0	0.2 17.8
Resto del mundo	16.6 0.5	5.3 0.0	0.3 0.0	25.4 98.9	56.0 0.0	7.2 0.2	14.3 0.3	12.2 0.0	29.0 0.1	0.0 0.0	- 100.0	24.5 2752.2
	100.0	100.0	100.0	100.0	100.0	100.0	100.0	100.0	100.0	100.0	-	100.0
TOTAL	80.9 0.7	7.0 0.1	311.5 2.8	10700.6 95.2	0.0 0.0	65.5 0.6	63.0 0.6	9.7 0.1	5.9 0.1	0.0 0.0	- 100.0	11244.2 11244.2

VENEZUELA: ESTRUCTURA DE LAS EXPORTACIONES SEGUN SECCIONES DE LA CUCI Y ZONAS COPARTICIPES, 1975
(Estructuras por secciones y zonas en porcentajes. Totales fob en millones de dolares)

Cuadro 37 (continuación)

ZONAS COPARTICIPES	SECCIONES										TOTAL	
	0	1	2	3	4	5	6	7	8	9		
ALADI	2.4	9.0	1.0	4.0	0.0	40.0	30.1	32.8	24.6	0.0	-	4.2
	0.5	0.0	0.8	89.4	0.0	4.1	4.0	0.7	0.4	0.0	100.0	377.7
MCCA	0.0	0.0	0.0	3.2	0.0	2.6	4.0	0.4	0.6	0.0	-	3.1
	0.0	0.0	0.0	98.9	0.0	0.4	0.7	0.0	0.0	0.0	100.0	278.5
CARICOM	1.1	0.9	0.0	2.7	0.0	2.6	10.0	2.2	3.7	0.0	-	2.7
	0.4	0.0	0.1	96.9	0.0	0.4	2.1	0.1	0.1	0.0	100.0	239.2
OCDE	71.2	65.4	97.0	62.5	41.2	39.8	47.1	58.3	25.2	0.0	-	63.5
	1.0	0.0	5.0	93.2	0.0	0.3	0.4	0.1	0.0	0.0	100.0	5705.6
EE.UU.	54.6	50.9	64.3	38.5	41.2	38.9	25.7	52.6	13.1	0.0	-	39.4
	1.3	0.0	5.3	92.4	0.0	0.4	0.4	0.1	0.0	0.0	100.0	3544.1
Japon	1.9	0.0	0.0	0.3	0.0	0.0	0.0	0.0	0.0	0.0	-	0.3
	5.9	0.0	0.0	94.1	0.0	0.0	0.0	0.0	0.0	0.0	100.0	26.7
Resto	14.7	14.4	32.7	23.7	0.0	0.9	21.4	5.7	12.1	0.0	-	23.7
	0.6	0.0	4.5	94.3	0.0	0.0	0.5	0.0	0.0	0.0	100.0	2134.8
CANE	11.2	0.0	0.8	0.0	0.0	0.0	0.0	0.0	0.0	0.0	-	0.2
	59.2	0.0	16.0	24.6	0.0	0.0	0.1	0.0	0.0	0.0	100.0	15.5
Asia	0.3	0.0	0.2	0.0	0.0	0.0	0.0	0.5	0.0	0.0	-	0.0
	10.1	0.0	27.1	60.7	0.0	0.0	0.3	1.8	0.0	0.0	100.0	2.1
Africa	0.4	0.1	0.0	0.4	0.0	4.4	0.3	0.0	0.0	0.0	-	0.4
	1.0	0.0	0.0	94.1	0.0	4.6	0.4	0.0	0.0	0.0	100.0	37.3
Resto del mundo	13.6	24.7	0.8	27.1	58.8	10.6	8.4	5.8	45.9	0.0	-	26.0
	0.5	0.0	0.1	98.9	0.0	0.2	0.2	0.0	0.1	0.0	100.0	2334.2
	100.0	100.0	100.0	100.0	100.0	100.0	100.0	100.0	100.0	100.0	-	100.0
TOTAL	82.5	2.0	293.8	8508.4	0.1	39.1	49.7	8.1	6.5	0.0	-	8990.2
	0.9	0.0	3.3	94.6	0.0	0.4	0.6	0.1	0.1	0.0	100.0	8990.2

VENEZUELA: ESTRUCTURA DE LAS EXPORTACIONES SEGUN SECCIONES DE LA CUCI Y ZONAS COPARTICIPES, 1976
(Estructuras por secciones y zonas en porcentajes. Totales fob en millones de dolares)

Cuadro 37 (continuación)

ZONAS COPARTICIPES	SECCIONES										TOTAL	
	0	1	2	3	4	5	6	7	8	9		
ALADI	0.9	3.5	0.7	4.1	0.0	28.0	33.7	23.5	22.8	0.0	-	4.4
	0.2	0.0	0.5	88.1	0.0	4.8	5.1	0.8	0.6	0.0	100.0	416.7
MCCA	0.0	0.0	0.1	2.7	0.0	2.0	1.0	0.3	1.8	0.0	-	2.5
	0.0	0.0	0.1	99.0	0.0	0.6	0.3	0.0	0.1	0.0	100.0	239.1
CARICOM	0.7	0.0	0.1	2.6	0.0	1.0	10.0	1.7	3.5	0.0	-	2.5
	0.2	0.0	0.2	96.4	0.0	0.3	2.6	0.1	0.2	0.0	100.0	238.6
OCDE	81.8	51.9	97.2	62.2	0.0	62.0	40.5	53.3	22.1	0.0	-	63.4
	1.2	0.0	5.5	92.0	0.0	0.7	0.4	0.1	0.0	0.0	100.0	5985.3
EE.UU.	57.7	45.5	58.4	37.6	0.0	47.7	14.9	40.0	6.5	0.0	-	38.4
	1.4	0.0	5.4	91.8	0.0	0.9	0.3	0.1	0.0	0.0	100.0	3624.7
Japon	5.1	0.0	0.0	0.3	0.0	0.0	0.0	0.1	0.0	0.0	-	0.4
	12.8	0.0	0.0	87.2	0.0	0.0	0.0	0.0	0.0	0.0	100.0	34.4
Resto	19.0	6.4	38.8	24.3	0.0	14.3	25.6	13.3	15.5	0.0	-	24.6
	0.7	0.0	5.6	92.4	0.0	0.4	0.7	0.1	0.1	0.0	100.0	2326.3
CAME	0.1	0.0	1.4	0.0	0.0	0.0	0.0	0.0	0.3	0.0	-	0.1
	0.5	0.0	56.3	42.8	0.0	0.0	0.0	0.0	0.3	0.0	100.0	8.3
Asia	0.0	0.0	0.2	0.0	0.0	0.0	3.1	0.0	0.0	0.0	-	0.0
	0.7	0.0	29.4	0.0	0.0	0.1	69.6	0.1	0.1	0.0	100.0	2.8
Africa	1.0	0.0	0.1	0.1	0.0	0.0	3.8	0.0	0.0	0.0	-	0.1
	7.7	0.0	2.9	67.6	0.0	0.0	21.7	0.0	0.0	0.0	100.0	11.0
Resto del mundo	15.6	44.6	0.3	28.3	100.0	6.9	8.0	21.2	49.6	0.0	-	26.9
	0.5	0.0	0.0	98.7	0.0	0.2	0.2	0.1	0.2	0.0	100.0	2540.9
	100.0	100.0	100.0	100.0	100.0	100.0	100.0	100.0	100.0	100.0	-	100.0
TOTAL	86.2	0.5	337.4	8860.4	0.0	71.0	63.0	13.6	10.7	0.0	-	9442.8
	0.9	0.0	3.6	93.8	0.0	0.8	0.7	0.1	0.1	0.0	100.0	9442.8

VENEZUELA: ESTRUCTURA DE LAS EXPORTACIONES SEGUN SECCIONES DE LA CUCI Y ZONAS COPARTICIPES, 1977
(Estructuras por secciones y zonas en porcentajes, Totales fob en millones de dolares)

Cuadro 37 (continuación)

ZONAS COPARTICIPES	SECCIONES										TOTAL	
	0	1	2	3	4	5	6	7	8	9		
ALADI	0.8 0.1	0.3 0.0	1.3 0.5	6.3 91.4	6.8 0.0	41.0 4.7	24.0 2.6	13.0 0.4	26.6 0.3	0.0 0.0	- 100.0	6.5 629.4
MCCA	0.0 0.0	0.0 0.0	0.6 0.5	3.0 97.3	0.0 0.0	6.0 1.6	2.3 0.6	0.4 0.0	1.4 0.0	0.0 0.0	- 100.0	2.9 278.9
CARICOM	0.4 0.2	0.0 0.0	0.2 0.2	2.2 97.5	0.0 0.0	1.5 0.5	3.8 1.3	3.6 0.3	2.8 0.1	0.0 0.0	- 100.0	2.1 204.6
OCDE	85.3 1.3	85.1 0.0	92.8 3.7	63.2 93.5	0.0 0.0	45.2 0.5	61.0 6.7	76.1 0.2	24.9 0.0	100.0 0.0	- 100.0	64.0 6168.9
EE.UU.	45.8 1.1	80.7 0.1	56.4 3.3	42.7 94.3	0.0 0.0	36.6 0.6	26.8 0.4	47.0 0.2	10.1 0.0	0.0 0.0	- 100.0	42.9 4136.8
Japon	4.3 9.3	0.0 0.0	0.0 0.0	0.4 87.5	0.0 0.0	0.0 0.0	2.0 3.1	0.2 0.1	0.3 0.1	0.0 0.0	- 100.0	0.5 44.3
Resto	35.2 1.7	4.4 0.0	36.4 4.5	20.1 92.1	0.0 0.0	8.6 0.3	32.1 1.1	28.9 0.3	14.4 0.1	100.0 0.0	- 100.0	20.6 1987.8
CAME	0.0 0.0	0.0 0.0	3.2 75.6	0.0 15.7	0.0 0.0	1.2 8.5	0.0 0.0	0.0 0.0	0.3 0.2	0.0 0.0	- 100.0	0.1 10.2
Asia	0.0 0.1	0.0 0.0	0.2 6.4	0.0 52.4	0.0 0.0	0.0 0.0	4.5 40.7	0.2 0.4	0.0 0.0	0.0 0.0	- 100.0	0.1 7.4
Africa	0.0 0.0	0.0 0.0	0.0 0.0	0.2 95.7	0.0 0.0	1.2 4.2	0.0 0.0	0.2 0.2	0.0 0.0	0.0 0.0	- 100.0	0.2 20.1
Resto del mundo	13.5 0.6	14.7 0.0	1.8 0.2	25.1 98.8	93.2 0.0	4.0 0.1	4.3 0.1	6.6 0.0	44.0 0.1	0.0 0.0	- 100.0	24.1 2319.6
	100.0	100.0	100.0	100.0	100.0	100.0	100.0	100.0	100.0	100.0	-	100.0
TOTAL	95.0 1.0	2.8 0.0	243.7 2.5	9132.2 94.7	0.3 0.0	72.9 0.8	67.4 0.7	17.2 0.2	7.6 0.1	0.0 0.0	- 100.0	9639.1 9639.1

VENEZUELA: ESTRUCTURA DE LAS EXPORTACIONES SEGUN SECCIONES DE LA CUCI Y ZONAS COPARTICIPES, 1978
(Estructuras por secciones y zonas en porcentajes. Totales fob en millones de dolares)

Cuadro 37 (continuación)

ZONAS COPARTICIPES	SECCIONES										TOTAL	
	0	1	2	3	4	5	6	7	8	9		
ALADI	1.7 0.4	0.5 0.0	0.8 0.4	4.7 91.1	6.7 0.0	33.5 2.9	19.2 3.9	7.7 0.5	56.6 0.8	0.0 0.0	- 100.0	4.9 453.3
MCCA	0.0 0.0	0.0 0.0	0.5 0.4	3.2 96.4	0.0 0.0	0.9 0.1	0.2 0.1	31.6 3.0	2.2 0.1	0.0 0.0	- 100.0	3.1 289.5
CARICOM	0.3 0.1	0.0 0.0	0.2 0.2	2.5 96.6	0.0 0.0	2.1 0.4	5.6 2.3	1.3 0.2	9.0 0.3	0.0 0.0	- 100.0	2.4 225.7
OCDE	81.0 1.4	94.0 0.1	94.8 4.1	60.3 92.8	0.0 0.0	51.4 0.4	63.0 1.0	53.9 0.3	11.5 0.0	100.0 0.0	- 100.0	61.4 5689.3
EE.UU.	50.0 1.3	69.7 0.1	53.3 3.6	39.7 93.9	0.0 0.0	31.0 0.3	26.1 0.6	21.2 0.2	8.2 0.0	100.0 0.0	- 100.0	39.9 3698.9
Japon	3.4 9.4	6.3 9.7	0.0 0.0	0.3 81.3	0.0 0.0	0.0 0.0	3.3 8.5	0.0 0.0	0.1 0.0	0.0 0.0	- 100.0	0.4 34.7
Resto	27.5 1.4	17.9 0.0	41.5 5.2	20.3 90.9	0.0 0.0	20.5 0.4	33.7 1.6	32.6 0.5	3.2 0.0	0.0 0.0	- 100.0	21.1 1955.7
CAME	0.0 0.0	0.0 0.0	3.1 23.9	0.3 76.0	0.0 0.0	0.0 0.0	0.0 0.0	0.0 0.0	0.4 0.1	0.0 0.0	- 100.0	0.3 32.1
Asia	0.0 0.0	0.0 0.0	0.2 9.0	0.0 0.0	0.0 0.0	0.0 0.0	6.6 90.5	0.1 0.3	0.2 0.2	0.0 0.0	- 100.0	0.1 6.7
Africa	0.0 0.0	0.0 0.0	0.0 0.0	1.0 96.3	0.0 0.0	6.5 2.7	0.7 0.7	1.1 0.3	0.0 0.0	0.0 0.0	- 100.0	1.0 94.5
Resto del mundo	17.0 0.7	5.5 0.0	0.4 0.0	28.0 98.9	93.3 0.0	5.6 0.1	4.6 0.2	4.4 0.0	20.0 0.1	0.0 0.0	- 100.0	26.7 2478.7
	100.0	100.0	100.0	100.0	100.0	100.0	100.0	100.0	100.0	100.0		100.0
TOTAL	96.4 1.0	3.7 0.0	247.5 2.7	8757.5 94.5	0.2 0.0	39.3 0.4	90.9 1.0	27.5 0.3	6.8 0.1	0.0 0.0	- 100.0	9269.8 9269.8

VENEZUELA: ESTRUCTURA DE LAS EXPORTACIONES SEGUN SECCIONES DE LA CUCI Y ZONAS COPARTICIPES, 1979
 (Estructuras por secciones y zonas en porcentajes. Totales fob en millones de dolares)

Cuadro 37 (continuación)

ZONAS COPARTICIPES	SECCIONES										TOTAL	
	0	1	2	3	4	5	6	7	8	9		
ALADI	2.4 0.3	3.6 0.0	0.8 0.3	4.8 87.6	2.2 0.0	31.3 4.4	15.2 5.7	36.0 1.1	53.7 0.5	0.0 0.0	- 100.0	5.2 740.7
MCCA	0.0 0.0	0.0 0.0	0.4 0.3	3.1 98.5	0.0 0.0	4.6 1.2	0.0 0.0	0.4 0.0	3.3 0.1	0.0 0.0	- 100.0	2.9 418.1
CARICOM	3.0 1.0	0.0 0.0	0.1 0.1	2.0 96.0	0.0 0.0	1.2 0.4	2.4 2.3	0.2 0.0	4.9 0.1	0.0 0.0	- 100.0	2.0 284.6
OCDE	69.1 0.7	32.2 0.0	95.5 3.1	62.8 93.1	0.0 0.0	57.7 0.7	71.6 2.2	62.0 0.2	22.4 0.0	0.0 0.0	- 100.0	63.6 9068.3
EE.UU.	38.9 0.7	13.4 0.0	48.8 2.7	37.6 95.0	0.0 0.0	37.9 0.7	11.7 0.6	40.9 0.2	14.2 0.0	0.0 0.0	- 100.0	37.3 5316.9
Japon	4.3 2.8	6.6 0.1	0.0 0.0	0.4 40.5	0.0 0.0	0.0 0.0	29.5 56.6	0.1 0.0	0.9 0.0	0.0 0.0	- 100.0	1.0 145.1
Resto	26.3 0.7	12.2 0.0	46.8 3.9	24.8 92.4	0.0 0.0	19.8 0.6	30.3 2.3	21.0 0.1	7.3 0.0	0.0 0.0	- 100.0	25.3 3606.3
CAME	0.0 0.0	0.0 0.0	2.4 11.7	0.4 87.3	0.0 0.0	0.5 0.9	0.0 0.0	0.1 0.0	0.0 0.0	0.0 0.0	- 100.0	0.4 59.9
Asia	0.7 2.1	0.0 0.0	0.4 4.2	0.0 0.0	0.0 0.0	0.8 2.8	9.6 90.8	0.0 0.0	0.7 0.2	0.0 0.0	- 100.0	0.2 29.5
Africa	0.0 0.0	0.0 0.0	0.0 0.0	1.3 99.2	0.0 0.0	1.2 0.8	0.0 0.0	0.0 0.0	0.0 0.0	0.0 0.0	- 100.0	1.2 170.5
Resto del mundo	24.8 0.7	67.2 0.0	0.4 0.0	25.7 99.0	97.8 0.0	2.7 0.1	1.1 0.1	1.3 0.0	15.0 0.0	0.0 0.0	- 100.0	24.4 3483.9
	100.0	100.0	100.0	100.0	100.0	100.0	100.0	100.0	100.0	100.0		100.0
TOTAL	94.6 0.7	1.5 0.0	297.9 2.1	13448.6 94.3	0.1 0.0	104.6 0.7	278.2 2.0	23.5 0.2	6.5 0.0	0.0 0.0	- 100.0	14255.5 14255.5

VENEZUELA: ESTRUCTURA DE LAS EXPORTACIONES SEGUN SECCIONES DE LA CUCI Y ZONAS COPARTICIPES, 1980
(Estructuras por secciones y zonas en porcentajes. Totales fob en millones de dolares)

Cuadro 37 (continuación)

ZONAS COPARTICIPES	SECCIONES										TOTAL	
	0	1	2	3	4	5	6	7	8	9		
ALADI	8.5 0.4	0.0 0.0	1.9 0.5	7.2 90.2	100.0 0.0	45.3 3.1	11.7 4.4	36.7 1.1	57.5 0.3	0.0 0.0	- 100.0	7.5 1439.4
MCCA	1.2 0.1	0.0 0.0	0.0 0.0	3.1 98.5	0.0 0.0	5.2 0.9	0.3 0.3	1.3 0.1	1.2 0.0	0.0 0.0	- 100.0	3.0 572.8
CARICOM	1.8 0.4	0.0 0.0	0.1 0.2	1.4 94.9	0.0 0.0	2.1 0.8	1.7 3.4	0.8 0.1	6.0 0.2	0.0 0.0	- 100.0	1.4 270.3
OCDE	60.8 0.4	13.0 0.0	94.9 2.9	58.7 92.7	0.0 0.0	34.8 0.3	75.1 3.6	56.1 0.2	21.3 0.0	100.0 0.0	- 100.0	59.7 11497.8
EE. UU.	25.3 0.3	9.8 0.0	45.0 3.0	27.6 95.0	0.0 0.0	14.7 0.3	9.4 1.0	45.4 0.4	17.5 0.0	100.0 0.0	- 100.0	27.3 5264.6
Japon	6.3 0.6	0.0 0.0	0.0 0.0	2.4 62.0	0.0 0.0	0.0 0.0	47.7 37.4	0.1 0.0	0.0 0.0	0.0 0.0	- 100.0	3.6 696.1
Resto	29.2 0.4	3.2 0.0	49.9 3.2	28.8 94.3	0.0 0.0	20.1 0.4	18.0 1.8	10.6 0.1	3.8 0.0	0.0 0.0	- 100.0	28.8 5537.1
CAME	0.0 0.0	0.0 0.0	2.4 6.4	0.7 91.8	0.0 0.0	2.4 1.8	0.0 0.0	0.0 0.0	0.1 0.0	0.0 0.0	- 100.0	0.7 129.7
Asia	0.0 0.0	0.0 0.0	0.2 0.4	0.5 60.6	0.0 0.0	6.4 4.1	9.8 34.7	0.1 0.0	3.2 0.2	0.0 0.0	- 100.0	0.8 154.3
Africa	0.0 0.0	0.0 0.0	0.0 0.0	1.1 98.0	0.0 0.0	1.8 0.8	0.4 1.2	0.1 0.0	0.0 0.0	0.0 0.0	- 100.0	1.1 206.3
Resto del mundo	27.7 0.4	87.0 0.1	0.6 0.0	27.3 99.3	0.0 0.0	2.0 0.0	0.8 0.1	5.1 0.0	10.8 0.0	0.0 0.0	- 100.0	25.9 4983.9
	100.0	100.0	100.0	100.0	100.0	100.0	100.0	100.0	100.0	100.0		100.0
TOTAL	67.0 0.3	6.0 0.0	350.8 1.8	18137.8 94.2	0.0 0.0	99.1 0.5	544.8 2.8	41.6 0.2	7.3 0.0	0.0 0.0	- 100.0	19254.6 19254.6

VENEZUELA: ESTRUCTURA DE LAS EXPORTACIONES SEGUN SECCIONES DE LA CUCI Y ZONAS COPARTICIPES, 1981
(Estructuras por secciones y zonas en porcentajes. Totales fob en millones de dolares)

Cuadro 37 (continuación)

ZONAS COPARTICIPES	SECCIONES										TOTAL	
	0	1	2	3	4	5	6	7	8	9		
ALADI	0.7 0.0	0.9 0.0	1.2 0.3	9.3 92.7	12.5 0.0	55.0 3.4	8.1 2.6	21.8 0.8	44.9 0.2	0.0 0.0	- 100.0	9.4 1888.7
MCCA	0.0 0.0	0.0 0.0	0.3 0.3	2.0 97.2	0.0 0.0	4.1 1.3	0.6 0.9	1.1 0.2	3.0 0.1	0.0 0.0	- 100.0	1.9 390.8
CARICOM	0.1 0.0	0.0 0.0	0.1 0.1	1.7 94.3	0.0 0.0	4.4 1.5	2.1 3.7	0.9 0.2	3.1 0.1	0.0 0.0	- 100.0	1.7 339.2
OCDE	42.8 0.2	23.1 0.0	95.1 3.4	58.7 91.4	87.5 0.0	31.7 0.3	82.9 4.1	74.5 0.4	38.0 0.0	100.0 0.0	- 100.0	60.0 12077.6
EE.UU.	14.2 0.2	22.0 0.1	48.6 4.1	25.3 92.2	87.5 0.0	8.3 0.2	20.8 2.4	59.6 0.8	31.0 0.1	50.0 0.0	- 100.0	25.7 5163.6
Japon	5.2 0.5	0.0 0.0	0.0 0.0	2.8 61.9	0.0 0.0	0.0 0.0	53.6 37.6	0.0 0.0	0.0 0.0	0.0 0.0	- 100.0	4.3 856.4
Resto	22.4 0.2	1.1 0.0	46.5 3.4	30.6 94.9	0.0 0.0	23.4 0.5	8.5 0.8	14.8 0.2	7.0 0.0	50.0 0.0	- 100.0	30.1 6057.6
CAME	0.0 0.0	0.0 0.0	2.5 8.8	0.6 91.2	0.0 0.0	0.0 0.0	0.0 0.0	0.0 0.0	0.0 0.0	0.0 0.0	- 100.0	0.6 123.9
Asia	0.0 0.0	0.0 0.0	0.3 0.5	1.4 88.8	0.0 0.0	0.6 0.2	5.0 10.5	0.0 0.0	0.4 0.0	0.0 0.0	- 100.0	1.4 288.4
Africa	0.0 0.0	0.0 0.0	0.0 0.0	1.0 98.9	0.0 0.0	1.7 1.0	0.0 0.0	0.0 0.0	0.0 0.0	0.0 0.0	- 100.0	1.0 197.1
Resto del mundo	56.4 0.8	76.0 0.2	0.5 0.0	25.3 98.7	0.0 0.0	2.5 0.1	1.2 0.2	1.7 0.0	10.5 0.0	0.0 0.0	- 100.0	23.9 4819.2
	100.0	100.0	100.0	100.0	100.0	100.0	100.0	100.0	100.0	100.0	-	100.0
TOTAL	64.4 0.3	14.7 0.1	437.0 2.2	18811.0 93.5	0.0 0.0	118.4 0.6	601.5 3.0	69.0 0.3	9.0 0.0	0.0 0.0	- 100.0	20125.0 20125.0

VENEZUELA: ESTRUCTURA DE LAS EXPORTACIONES SEGUN SECCIONES DE LA CUCI Y ZONAS COPARTICIPES, 1982
(Estructuras por secciones y zonas en porcentajes. Totales fob en millones de dolares)

Cuadro 37 (conclusión)

ZONAS COPARTICIPES	SECCIONES										TOTAL	
	0	1	2	3	4	5	6	7	8	9		
ALADI	5.5 0.3	0.0 0.0	1.2 0.2	9.9 93.4	0.0 0.0	37.8 3.1	9.2 2.3	10.8 0.5	43.0 0.3	0.0 0.0	- 100.0	10.0 1648.7
MCCA	0.0 0.0	0.0 0.0	0.3 0.2	2.0 97.1	0.0 0.0	3.3 1.4	0.5 0.6	2.8 0.6	3.6 0.1	0.0 0.0	- 100.0	2.0 324.6
CARICOM	0.0 0.0	0.0 0.0	0.1 0.1	1.7 96.2	0.0 0.0	2.8 1.4	1.2 1.8	1.8 0.5	2.5 0.1	0.0 0.0	- 100.0	1.7 274.5
OCDE	34.9 0.3	2.0 0.0	95.1 2.3	56.0 92.7	0.0 0.0	24.7 0.4	83.5 3.7	82.3 0.6	40.9 0.1	100.0 0.0	- 100.0	56.9 9357.4
EE.UU.	15.3 0.3	0.7 0.0	48.6 2.4	27.8 94.9	0.0 0.0	6.1 0.2	10.4 0.9	70.8 1.1	27.5 0.1	68.2 0.0	- 100.0	27.6 4538.0
Japon	3.0 0.4	0.0 0.0	0.0 0.0	2.4 60.1	0.0 0.0	0.0 0.0	59.8 39.4	0.4 0.0	0.2 0.0	0.0 0.0	- 100.0	3.8 620.4
Resto	16.6 0.3	1.4 0.0	46.5 2.5	25.8 95.0	0.0 0.0	18.6 0.6	13.3 1.3	11.1 0.2	13.2 0.0	31.8 0.0	- 100.0	25.5 4199.0
CAME	1.2 0.3	0.0 0.0	2.5 4.5	0.8 94.7	0.0 0.0	0.0 0.0	0.0 0.0	0.0 0.0	0.0 0.0	0.0 0.0	- 100.0	0.8 125.7
Asia	0.0 0.0	0.0 0.0	0.3 0.3	1.0 72.4	0.0 0.0	27.9 18.4	4.4 8.9	0.2 0.1	0.0 0.0	0.0 0.0	- 100.0	1.2 204.5
Africa	0.0 0.0	0.0 0.0	0.0 0.0	1.0 98.4	0.0 0.0	1.8 1.5	0.0 0.0	0.1 0.1	0.0 0.0	0.0 0.0	- 100.0	1.0 156.5
Resto del mundo	58.4 1.1	98.0 0.3	0.5 0.0	27.6 98.3	100.0 0.0	1.8 0.1	1.2 0.1	2.0 0.0	10.0 0.0	0.0 0.0	- 100.0	26.5 4351.2
	100.0	100.0	100.0	100.0	100.0	100.0	100.0	100.0	100.0	100.0	-	100.0
TOTAL	82.3 0.5	13.2 0.1	227.4 1.4	15490.0 94.2	0.0 0.0	134.8 0.8	409.2 2.5	73.2 0.4	11.7 0.1	1.2 0.0	- 100.0	16443.1 16443.1

Gráfico 37

VENEZUELA: Estructura de las
exportaciones según secciones de la CUCI
(Porcentajes)

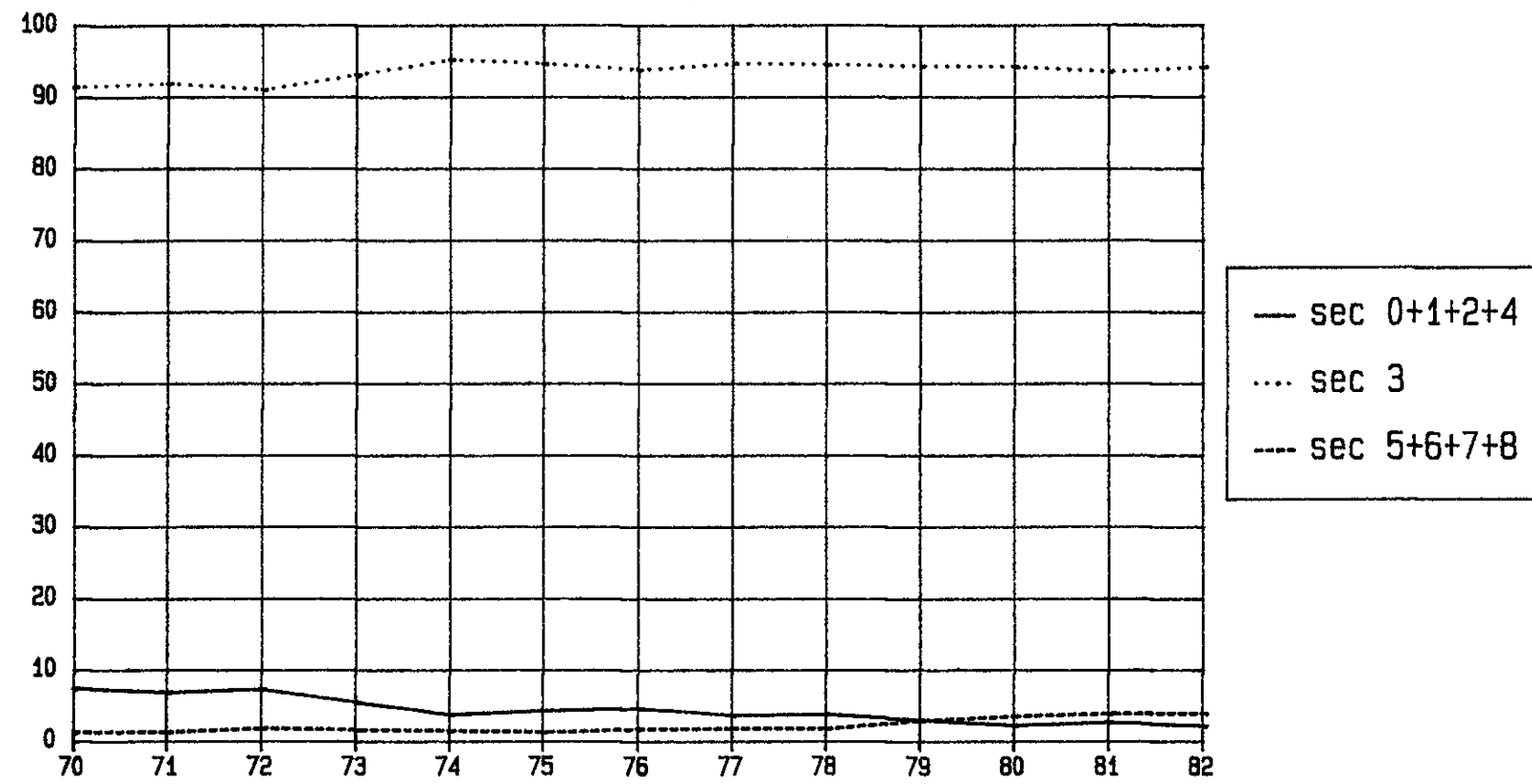

Cuadro 38
 VENEZUELA: ESTRUCTURA DE LAS IMPORTACIONES SEGUN SECCIONES DE LA CUCI Y ZONAS COPARTICIPES, 1970
 (Estructuras por secciones y zonas en porcentajes. Totales cif en millones de dolares)

ZONAS COPARTICIPES	SECCIONES										TOTAL	
	0	1	2	3	4	5	6	7	8	9		
ALADI	10.3 21.9	2.7 0.7	4.8 5.9	0.4 0.1	1.0 0.2	2.4 7.4	5.4 25.9	2.7 31.0	3.1 6.8	0.2 0.0	- 100.0	3.9 74.3
MCCA	0.0 2.1	0.0 0.0	0.2 37.8	0.0 0.0	0.0 0.0	0.0 2.9	0.0 17.1	0.0 37.5	0.0 2.6	0.0 0.0	- 100.0	0.0 0.4
CARICOM	0.1 5.5	0.0 0.3	0.6 27.3	0.0 0.0	0.0 0.0	0.4 37.3	0.1 8.9	0.0 19.3	0.0 1.4	0.0 0.0	- 100.0	0.1 2.2
OCDE	84.9 7.6	96.0 1.0	84.6 4.4	96.6 1.2	90.5 0.6	91.1 11.8	92.4 18.6	96.3 46.4	88.8 8.2	99.4 0.1	- 100.0	92.8 1764.8
EE.UU.	58.4 10.0	1.2 0.0	58.7 5.8	89.2 2.1	64.9 0.9	48.4 12.0	31.0 11.9	55.4 50.9	35.8 6.3	31.7 0.1	- 100.0	48.6 924.8
Japon	0.0 0.0	0.0 0.0	4.4 2.6	0.0 0.0	0.1 0.0	2.6 3.9	23.2 54.9	4.5 25.4	12.1 13.1	0.9 0.0	- 100.0	7.9 150.9
Resto	26.4 6.1	94.7 2.6	21.6 2.9	7.4 0.2	25.5 0.5	40.1 13.3	38.1 19.7	36.4 44.9	40.8 9.7	66.9 0.2	- 100.0	36.2 689.1
CAME	1.2 9.0	0.1 0.1	1.4 6.4	0.0 0.0	0.0 0.0	4.5 51.2	0.7 12.1	0.4 15.6	0.7 5.6	0.0 0.0	- 100.0	1.1 20.3
Asia	0.6 4.2	0.0 0.0	5.7 23.0	0.0 0.0	8.4 4.6	0.2 2.0	1.3 20.1	0.4 14.3	4.4 31.8	0.4 0.0	- 100.0	1.2 22.6
Africa	2.8 62.2	0.0 0.0	2.3 29.1	0.0 0.0	0.0 0.0	0.1 3.4	0.0 1.8	0.0 3.4	0.0 0.1	0.0 0.0	- 100.0	0.4 7.1
Resto del mundo	0.2 2.9	1.3 2.2	0.4 3.7	3.0 5.8	0.0 0.0	1.3 26.0	0.2 4.9	0.1 10.7	3.0 43.8	0.0 0.0	- 100.0	0.6 11.0
	100.0 -	100.0 -	100.0 -	100.0 -	100.0 -	100.0 -	100.0 -	100.0 -	100.0 -	100.0 -	- -	100.0 -
TOTAL	158.2 8.3	19.0 1.0	91.8 4.8	21.6 1.1	12.3 0.6	228.5 12.0	356.2 18.7	849.9 44.7	162.9 8.6	2.1 0.1	- 100.0	1902.6 1902.6

VENEZUELA: ESTRUCTURA DE LAS IMPORTACIONES SEGUN SECCIONES DE LA CUCI Y ZONAS COPARTICIPES, 1971
(Estructuras por secciones y zonas en porcentajes. Totales cif en millones de dolares)

Cuadro 38 (continuación)

ZONAS COPARTICIPES	SECCIONES										TOTAL	
	0	1	2	3	4	5	6	7	8	9		
ALADI	15.9 31.2	1.5 0.4	3.2 3.4	1.4 0.3	1.0 0.2	2.6 7.6	4.7 21.3	2.3 29.4	3.0 6.2	0.2 0.0	- 100.0	3.9 81.9
MCCA	0.0 3.7	0.3 6.0	0.1 5.6	0.0 0.0	2.2 45.2	0.0 2.7	0.0 9.3	0.0 20.6	0.0 6.9	0.0 0.0	- 100.0	0.0 0.9
CARICOM	0.1 4.0	0.0 0.3	0.7 22.4	0.0 0.0	0.0 0.0	0.6 52.3	0.0 6.4	0.0 5.9	0.1 8.7	0.0 0.0	- 100.0	0.1 2.8
OCDE	80.7 6.5	96.2 0.9	84.4 3.8	98.4 0.7	96.8 0.9	94.9 11.5	93.2 17.6	96.8 50.1	89.8 7.7	99.8 0.2	- 100.0	93.7 1990.3
EE.UU.	61.4 10.4	1.4 0.0	56.3 5.3	70.5 1.1	80.5 1.6	46.6 11.9	29.0 11.5	47.6 52.0	32.6 5.9	69.6 0.3	- 100.0	44.5 945.3
Japon	0.2 0.2	0.0 0.0	5.6 2.6	15.9 1.2	0.3 0.0	4.1 5.2	25.9 51.4	4.9 26.8	13.8 12.5	0.4 0.0	- 100.0	8.9 189.1
Resto	19.1 3.6	94.8 2.2	22.5 2.3	12.0 0.2	15.9 0.3	44.2 12.5	38.3 16.8	44.2 53.3	43.5 8.7	29.8 0.1	- 100.0	40.3 855.9
CAME	1.3 20.2	0.0 0.0	0.1 0.6	0.0 0.0	0.0 0.0	0.5 10.9	0.7 24.6	0.3 31.3	0.7 12.3	0.0 0.0	- 100.0	0.5 10.4
Asia	0.6 4.4	0.0 0.0	6.2 24.4	0.0 0.0	0.0 0.0	0.2 1.9	1.1 18.1	0.4 17.9	4.4 33.4	0.0 0.0	- 100.0	1.1 22.6
Africa	1.2 28.5	0.0 0.0	4.7 63.9	0.0 0.0	0.0 0.0	0.1 2.3	0.0 1.7	0.0 3.5	0.0 0.1	0.0 0.0	- 100.0	0.3 6.5
Resto del mundo	0.3 4.3	1.9 4.0	0.7 6.7	0.2 0.2	0.0 0.0	1.2 30.7	0.2 9.8	0.1 10.4	1.9 33.8	0.0 0.0	- 100.0	0.4 9.5
	100.0 -	100.0 -	100.0 -	100.0 -	100.0 -	100.0 -	100.0 -	100.0 -	100.0 -	100.0 -		100.0 -
TOTAL	160.6 7.6	19.5 0.9	88.8 4.2	14.8 0.7	18.6 0.9	241.4 11.4	375.2 17.7	1030.8 48.5	171.5 8.1	3.8 0.2	- 100.0	2124.9 2124.9

VENEZUELA: ESTRUCTURA DE LAS IMPORTACIONES SEGUN SECCIONES DE LA CUCI Y ZONAS COPARTICIPES, 1972
(Estructuras por secciones y zonas en porcentajes. Totales cif en millones de dolares)

Cuadro 38 (continuación)

ZONAS COPARTICIPES	SECCIONES										TOTAL	
	0	1	2	3	4	5	6	7	8	9		
ALADI	8.9	1.5	5.8	4.9	1.4	3.4	4.4	3.0	4.7	0.1	-	4.0
	16.4	0.4	5.8	0.8	0.2	9.2	19.2	37.4	10.6	0.0	100.0	99.0
MCCA	0.0	0.0	0.1	0.0	6.3	0.0	0.0	0.0	0.0	0.0	-	0.1
	1.2	0.0	8.8	0.0	73.3	1.1	7.5	7.1	1.1	0.0	100.0	1.4
CARICOM	0.1	0.1	1.1	0.0	0.0	0.7	0.0	0.0	0.1	0.0	-	0.1
	3.4	0.7	31.8	0.0	0.0	51.0	5.5	3.5	4.2	0.0	100.0	3.5
OCDE	88.6	96.8	83.8	94.9	92.3	94.2	93.1	95.9	87.6	99.9	-	93.5
	6.9	1.2	3.6	0.6	0.7	10.8	17.3	50.1	8.4	0.3	100.0	2323.3
EE. UU.	68.4	1.0	52.8	34.3	75.9	45.0	30.6	48.7	30.6	18.9	-	44.6
	11.2	0.0	4.7	0.5	1.1	10.9	11.9	53.4	6.2	0.1	100.0	1107.6
Japon	0.2	0.1	4.8	28.6	0.0	3.4	24.3	5.7	13.5	0.5	-	9.0
	0.2	0.0	2.1	2.0	0.0	4.1	47.2	30.8	13.5	0.0	100.0	222.8
Resto	20.0	95.6	26.2	31.9	16.4	45.8	38.2	41.6	43.5	80.5	-	39.9
	3.7	2.6	2.6	0.5	0.3	12.3	16.7	50.8	9.8	0.6	100.0	992.9
CAME	1.1	0.1	0.1	0.0	0.0	0.2	0.7	0.2	0.6	0.0	-	0.4
	21.2	0.2	0.8	0.0	0.0	5.7	30.9	26.3	14.9	0.0	100.0	9.6
Asia	0.6	0.0	4.0	0.0	0.0	0.3	1.4	0.6	4.7	0.0	-	1.2
	3.8	0.0	13.3	0.0	0.0	2.3	20.1	25.0	35.5	0.0	100.0	29.8
Africa	0.3	0.0	3.9	0.0	0.0	0.2	0.2	0.0	0.0	0.0	-	0.2
	9.2	0.0	67.3	0.0	0.0	7.6	12.3	3.3	0.4	0.0	100.0	5.7
Resto del mundo	0.3	1.6	1.2	0.2	0.0	1.0	0.2	0.2	2.2	0.0	-	0.5
	4.1	3.5	9.1	0.2	0.0	21.5	5.5	18.1	38.1	0.0	100.0	13.0
	100.0	100.0	100.0	100.0	100.0	100.0	100.0	100.0	100.0	100.0	-	100.0
	-	-	-	-	-	-	-	-	-	-	-	-
TOTAL	181.4	29.1	99.2	15.3	16.4	267.2	432.7	1214.0	223.0	7.1	-	2485.4
	7.3	1.2	4.0	0.6	0.7	10.8	17.4	48.8	9.0	0.3	100.0	2485.4

VENEZUELA: ESTRUCTURA DE LAS IMPORTACIONES SEGUN SECCIONES DE LA CUCI Y ZONAS COPARTICIPES, 1973
(Estructuras por secciones y zonas en porcentajes. Totales cif en millones de dolares)

Cuadro 38 (continuación)

ZONAS COPARTICIPES	SECCIONES										TOTAL	
	0	1	2	3	4	5	6	7	8	9		
ALADI	10.7	3.1	29.0	5.9	21.0	3.7	6.2	4.1	8.3	0.4	-	6.8
	15.4	0.3	21.8	0.6	3.8	5.6	16.4	27.9	8.1	0.0	100.0	194.6
MCCA	0.0	0.3	0.1	0.0	0.0	0.0	0.0	0.0	0.0	0.0	-	0.0
	1.2	15.2	21.1	0.0	0.0	9.7	32.5	15.9	4.5	0.0	100.0	0.4
CARICOM	0.0	0.0	0.6	0.0	0.0	0.7	0.0	0.0	0.1	0.0	-	0.1
	2.9	0.3	25.2	0.0	0.0	59.2	6.0	3.2	3.3	0.0	100.0	3.4
OCDE	78.1	94.0	59.0	91.4	67.7	94.3	90.2	94.7	86.3	99.3	-	89.5
	8.6	0.8	3.4	0.7	0.9	11.1	18.4	49.7	6.4	0.1	100.0	2544.6
EE.UU.	52.3	0.6	33.6	24.5	56.9	42.3	30.5	46.2	37.7	59.6	-	42.0
	12.3	0.0	4.1	0.4	1.7	10.6	13.2	51.6	6.0	0.1	100.0	1194.1
Japon	0.1	0.1	3.7	30.1	0.0	4.0	23.4	5.3	10.7	0.9	-	8.3
	0.1	0.0	2.3	2.6	0.0	5.1	51.3	30.0	8.6	0.0	100.0	235.9
Resto	25.7	93.3	21.7	36.8	10.8	48.1	36.3	43.2	37.9	38.8	-	39.2
	6.4	1.7	2.8	0.7	0.3	12.9	16.9	51.7	6.4	0.1	100.0	1114.5
CANE	0.9	0.0	0.2	0.0	0.0	0.3	1.5	0.3	0.5	0.0	-	0.6
	15.5	0.1	1.8	0.0	0.0	4.8	50.0	21.3	6.5	0.0	100.0	15.9
Asia	0.4	0.0	4.7	0.0	7.3	0.1	1.9	0.7	3.0	0.2	-	1.3
	3.1	0.0	18.9	0.0	7.0	0.7	27.5	27.0	15.8	0.0	100.0	36.2
Africa	9.5	0.0	5.3	0.0	4.0	0.1	0.1	0.0	0.0	0.0	-	1.3
	73.2	0.0	21.3	0.0	3.9	0.7	0.8	0.2	0.0	0.0	100.0	36.2
Resto del mundo	0.4	2.5	1.1	2.7	0.0	0.9	0.1	0.2	1.8	0.0	-	0.5
	8.9	3.9	12.9	4.2	0.0	20.7	2.6	21.2	25.7	0.0	100.0	13.0
	100.0	100.0	100.0	100.0	100.0	100.0	100.0	100.0	100.0	100.0		100.0
TOTAL	279.8	20.7	146.2	20.2	35.0	298.4	517.9	1333.8	189.6	2.7	-	2844.2
	9.8	0.7	5.1	0.7	1.2	10.5	18.2	46.9	6.7	0.1	100.0	2844.2

VENEZUELA: ESTRUCTURA DE LAS IMPORTACIONES SEGUN SECCIONES DE LA CUCI Y ZONAS COPARTICIPES, 1974
(Estructuras por secciones y zonas en porcentajes. Totales cif en millones de dolares)

Cuadro 38 (continuación)

ZONAS COPARTICIPES	S E C C I O N E S										TOTAL	
	0	1	2	3	4	5	6	7	8	9		
ALADI	12.0	3.0	4.4	7.0	3.3	4.4	5.0	5.8	7.3	0.1	-	5.9
	18.4	0.5	4.4	0.7	0.5	10.2	19.7	38.2	7.5	0.0	100.0	255.0
MCCA	0.0	0.0	2.4	0.0	0.0	0.0	0.0	0.0	0.0	0.0	-	0.2
	1.6	0.0	83.8	0.0	0.0	3.8	4.7	4.8	1.2	0.0	100.0	7.3
CARICOM	1.1	0.1	1.0	0.0	0.0	0.7	0.1	0.0	0.3	0.0	-	0.3
	34.0	0.2	19.9	0.0	0.0	33.4	4.9	1.2	6.4	0.0	100.0	12.3
OCDE	76.6	96.1	81.1	84.0	95.4	92.6	91.8	92.8	84.2	99.6	-	89.9
	7.7	1.0	5.3	0.5	1.0	14.2	23.7	40.5	5.7	0.3	100.0	3871.2
EE.UU.	57.6	1.9	58.3	25.2	83.7	44.2	32.0	56.3	38.3	14.1	-	47.5
	11.0	0.0	7.3	0.3	1.6	12.8	15.6	46.4	4.9	0.1	100.0	2048.2
Japon	0.1	0.0	3.6	25.6	0.0	4.6	25.0	5.2	10.6	0.1	-	9.5
	0.1	0.0	2.3	1.5	0.0	6.7	61.2	21.4	6.8	0.0	100.0	408.5
Resto	18.9	94.2	19.1	33.2	11.7	43.7	34.8	31.3	35.4	85.4	-	32.8
	5.2	2.8	3.5	0.6	0.3	18.3	24.7	37.4	6.5	0.8	100.0	1414.5
CAME	0.8	0.2	0.1	0.0	0.0	0.2	0.3	0.1	0.4	0.2	-	0.2
	29.9	0.8	3.0	0.0	0.0	12.1	27.1	17.7	9.2	0.2	100.0	10.8
Asia	0.2	0.0	4.3	0.3	0.2	0.6	2.2	1.1	4.0	0.1	-	1.5
	1.4	0.0	16.4	0.1	0.1	5.5	32.4	28.3	15.7	0.0	100.0	66.7
Africa	8.8	0.0	4.9	0.0	1.0	0.0	0.3	0.0	0.0	0.0	-	1.2
	68.1	0.0	24.9	0.0	0.8	0.2	5.3	0.7	0.1	0.0	100.0	50.4
Resto del mundo	0.4	0.6	1.8	8.7	0.0	1.4	0.4	0.2	3.7	0.0	-	0.8
	5.1	0.8	13.8	6.2	0.0	25.1	10.3	9.8	28.8	0.0	100.0	33.9
	100.0	100.0	100.0	100.0	100.0	100.0	100.0	100.0	100.0	100.0	-	100.0
TOTAL	390.0	41.7	255.2	24.4	39.3	592.0	1001.1	1689.5	261.2	13.2	-	4307.6
	9.1	1.0	5.9	0.6	0.9	13.7	23.2	39.2	6.1	0.3	100.0	4307.6

VENEZUELA: ESTRUCTURA DE LAS IMPORTACIONES SEGUN SECCIONES DE LA CUCI Y ZONAS COPARTICIPES, 1975
(Estructuras por secciones y zonas en porcentajes. Totales cif en millones de dolares)

Cuadro 38 (continuación)

ZONAS COPARTICIPES	SECCIONES										TOTAL	
	0	1	2	3	4	5	6	7	8	9		
ALADI	14.6	3.6	9.0	6.3	9.2	5.1	6.1	4.6	6.0	0.3	-	6.1
	20.4	0.7	5.8	0.7	2.2	8.5	19.3	36.0	6.3	0.0	100.0	354.1
MCCA	0.1	0.0	0.9	0.0	0.0	0.1	0.0	0.0	0.0	0.0	-	0.1
	11.5	0.8	55.2	0.0	0.0	14.7	7.5	7.0	3.5	0.0	100.0	3.9
CARICOM	0.0	0.0	0.6	0.4	0.0	0.2	0.2	0.0	0.5	0.0	-	0.1
	0.9	0.3	18.6	2.5	0.0	20.7	26.8	3.7	26.6	0.0	100.0	6.9
OCDE	80.8	95.4	74.2	89.6	88.2	92.3	91.6	93.8	83.2	82.6	-	90.6
	7.6	1.3	3.2	0.7	1.4	10.4	19.4	49.8	5.8	0.2	100.0	5259.2
EE.UU.	55.1	1.8	52.7	29.1	68.8	44.2	36.8	54.8	40.3	25.9	-	48.6
	9.7	0.0	4.3	0.4	2.1	9.3	14.6	54.2	5.3	0.1	100.0	2821.8
Japon	0.1	0.0	4.3	43.0	0.0	4.7	19.9	5.3	11.5	0.2	-	8.1
	0.1	0.0	2.1	3.7	0.0	5.9	47.4	31.8	9.1	0.0	100.0	469.5
Resto	25.6	93.6	17.3	17.4	19.4	43.4	34.8	33.7	31.4	56.5	-	33.9
	6.4	3.3	2.0	0.4	0.8	13.1	19.8	47.8	5.9	0.4	100.0	1967.9
CANE	0.8	0.3	0.2	0.0	0.0	0.6	0.3	0.2	0.5	0.0	-	0.3
	21.1	0.9	2.5	0.0	0.0	18.6	19.1	28.7	9.0	0.0	100.0	18.8
Asia	0.4	0.0	5.9	0.0	2.6	0.4	1.0	0.9	3.5	0.1	-	1.2
	2.9	0.0	19.3	0.0	3.1	3.2	16.3	36.7	18.4	0.0	100.0	70.2
Africa	2.8	0.0	8.7	0.0	0.0	0.0	0.2	0.0	0.0	0.0	-	0.6
	38.1	0.0	56.2	0.0	0.0	0.2	5.2	0.1	0.1	0.0	100.0	35.7
Resto del mundo	0.5	0.7	0.5	3.6	0.0	1.3	0.6	0.5	6.3	17.0	-	1.0
	4.0	0.8	2.1	2.5	0.0	13.4	10.8	21.9	39.9	4.5	100.0	57.9
	100.0	100.0	100.0	100.0	100.0	100.0	100.0	100.0	100.0	100.0	-	100.0
	-	-	-	-	-	-	-	-	-	-	-	-
TOTAL	494.8	70.0	230.3	40.2	84.5	593.2	1116.0	2793.1	369.2	15.2	-	5806.7
	8.5	1.2	4.0	0.7	1.5	10.2	19.2	48.1	6.4	0.3	100.0	5806.7

VENEZUELA: ESTRUCTURA DE LAS IMPORTACIONES SEGUN SECCIONES DE LA CUCI Y ZONAS COPARTICIPES, 1976
(Estructuras por secciones y zonas en porcentajes. Totales cif en millones de dolares)

Cuadro 38 (continuación)

ZONAS COPARTICIPES	SECCIONES										TOTAL	
	0	1	2	3	4	5	6	7	8	9		
ALADI	21.5 25.4	5.7 0.9	19.2 9.9	4.7 0.3	37.3 7.1	3.7 4.9	7.5 19.1	3.7 25.5	7.4 6.8	4.0 0.1	- 100.0	7.2 496.7
MCCA	0.6 21.3	0.1 0.3	3.4 50.0	0.0 0.0	0.0 0.0	0.5 17.4	0.1 6.4	0.0 3.8	0.0 0.8	0.0 0.0	- 100.0	0.3 17.3
CARICOM	0.0 0.1	0.1 0.2	0.8 6.1	0.0 0.0	0.0 0.0	3.9 80.9	0.1 5.4	0.0 0.5	0.5 6.7	0.0 0.0	- 100.0	0.5 31.8
OCDE	68.6 6.6	93.0 1.2	62.7 2.7	70.6 0.4	43.4 0.7	88.4 9.7	87.6 18.3	94.7 54.3	79.1 5.9	78.9 0.1	- 100.0	87.5 6043.1
EE.UU.	45.7 8.6	3.2 0.1	43.4 3.6	34.8 0.4	30.6 0.9	46.1 9.9	29.0 11.8	53.2 59.5	35.2 5.1	18.4 0.1	- 100.0	44.9 3098.9
Japon	0.2 0.2	0.0 0.0	3.3 1.4	15.6 0.9	0.0 0.0	3.0 3.4	21.8 45.9	6.6 38.1	13.4 10.1	0.3 0.0	- 100.0	8.7 599.1
Resto	22.6 5.7	89.7 3.0	16.0 1.8	20.2 0.3	12.8 0.5	39.3 11.2	36.8 19.8	35.0 51.7	30.5 5.9	60.2 0.2	- 100.0	34.0 2345.1
CAME	0.6 12.7	0.1 0.4	0.2 2.0	21.4 27.6	0.0 0.0	0.3 7.5	0.6 26.8	0.1 17.3	0.3 5.6	0.0 0.0	- 100.0	0.4 27.1
Asia	0.3 2.1	0.1 0.1	3.1 8.7	0.0 0.0	7.5 7.8	0.1 1.1	1.8 25.6	0.8 30.4	4.9 24.2	0.3 0.0	- 100.0	1.3 90.9
Africa	8.0 47.4	0.0 0.0	7.3 18.9	0.0 0.0	11.8 11.2	0.0 0.1	1.7 22.1	0.0 0.2	0.0 0.0	0.3 0.0	- 100.0	1.4 99.1
Resto del mundo	0.3 1.9	1.0 0.8	3.4 8.8	3.3 1.2	0.0 0.0	3.1 20.7	0.5 6.8	0.7 23.1	7.7 35.2	16.5 1.5	- 100.0	1.4 99.3
	100.0	100.0	100.0	100.0	100.0	100.0	100.0	100.0	100.0	100.0		100.0
TOTAL	585.3 8.5	78.3 1.1	256.5 3.7	35.0 0.5	94.1 1.4	666.1 9.6	1261.9 18.3	3466.6 50.2	452.2 6.5	9.2 0.1	- 100.0	6905.2 6905.2

VENEZUELA: ESTRUCTURA DE LAS IMPORTACIONES SEGUN SECCIONES DE LA CUCI Y ZONAS COPARTICIPES, 1977
(Estructuras por secciones y zonas en porcentajes. Totales cif en millones de dolares)

Cuadro 38 (continuación)

ZONAS COPARTICIPES	SECCIONES										TOTAL	
	0	1	2	3	4	5	6	7	8	9		
ALADI	23.8	4.8	27.3	7.0	57.5	4.2	9.9	3.1	7.7	7.7	-	8.4
	26.2	0.5	10.4	0.6	9.7	4.3	25.2	18.2	4.8	0.1	100.0	944.7
MCCA	2.0	0.0	3.3	0.0	0.3	0.2	0.2	0.0	0.5	0.0	-	0.4
	45.0	0.1	26.3	0.0	1.1	3.2	13.1	4.0	7.1	0.0	100.0	45.2
CARICOM	0.1	0.0	0.4	0.0	0.0	2.5	0.1	0.0	0.4	0.0	-	0.3
	2.5	0.1	4.7	0.0	0.0	76.3	5.4	3.9	7.2	0.0	100.0	31.8
OCDE	64.4	93.9	61.6	80.5	42.2	89.8	83.6	95.3	78.1	85.7	-	86.6
	6.9	1.0	2.3	0.6	0.7	9.0	20.6	54.0	4.8	0.1	100.0	9697.9
EE.UU.	38.1	1.5	38.3	50.4	32.5	44.9	24.4	45.2	35.2	15.6	-	38.8
	9.1	0.0	3.2	0.9	1.2	10.1	13.5	57.2	4.8	0.0	100.0	4340.5
Japon	0.2	0.0	2.5	7.9	0.0	2.9	22.1	9.7	14.3	1.3	-	10.7
	0.2	0.0	0.8	0.5	0.0	2.4	44.4	44.7	7.1	0.0	100.0	1195.4
Resto	26.2	92.4	20.8	22.3	9.7	42.0	37.0	40.3	28.6	68.8	-	37.2
	6.5	2.3	1.8	0.4	0.4	9.8	21.3	53.2	4.1	0.2	100.0	4162.0
CAME	0.8	0.4	0.1	7.6	0.0	0.4	0.3	0.1	0.5	1.3	-	0.3
	21.7	1.0	0.9	15.4	0.0	10.1	21.4	21.2	7.9	0.4	100.0	37.1
Asia	0.3	0.2	4.2	0.5	0.0	0.8	2.8	0.9	5.5	0.3	-	1.6
	1.8	0.1	8.5	0.2	0.0	4.2	33.4	28.5	18.3	0.0	100.0	177.4
Africa	7.1	0.0	1.0	4.1	0.0	0.2	1.4	0.0	0.0	0.0	-	1.0
	63.3	0.0	3.1	2.6	0.0	1.5	23.5	0.8	0.1	0.0	100.0	116.5
Resto del mundo	1.6	0.7	2.1	0.4	0.0	2.0	1.6	0.4	7.2	5.1	-	1.3
	11.0	0.5	5.1	0.2	0.0	13.3	25.3	16.0	28.2	0.4	100.0	149.6
	100.0	100.0	100.0	100.0	100.0	100.0	100.0	100.0	100.0	100.0		100.0
TOTAL	1039.6	103.8	361.5	75.3	159.1	974.0	2394.2	5492.5	589.7	10.5	-	11200.0
	9.3	0.9	3.2	0.7	1.4	8.7	21.4	49.0	5.3	0.1	100.0	11200.0

VENEZUELA: ESTRUCTURA DE LAS IMPORTACIONES SEGUN SECCIONES DE LA CUCI Y ZONAS COPARTICIPES, 1978
(Estructuras por secciones y zonas en porcentajes. Totales cif en millones de dolares)

Cuadro 38 (continuación)

ZONAS COPARTICIPES	SECCIONES										TOTAL	
	0	1	2	3	4	5	6	7	8	9		
ALADI	18.3 18.0	3.0 0.5	20.1 7.6	10.3 0.8	46.9 8.8	5.5 5.9	11.9 26.8	4.2 24.9	7.9 6.7	1.9 0.0	- 100.0	8.4 977.7
MCCA	0.1 9.3	0.0 0.4	2.1 60.8	0.0 0.0	0.0 0.0	0.1 8.0	0.1 10.9	0.0 9.0	0.0 1.5	0.0 0.0	- 100.0	0.1 12.8
CARICOM	0.0 0.2	0.0 0.1	0.8 7.1	0.0 0.0	0.0 0.0	1.8 46.0	0.7 38.4	0.0 2.0	0.3 6.2	0.0 0.0	- 100.0	0.3 40.8
OCDE	66.7 6.4	96.6 1.5	70.4 2.6	88.6 0.6	50.5 0.9	89.6 9.4	83.0 18.2	94.0 54.3	73.7 6.1	96.6 0.0	- 100.0	86.4 10079.2
EE.UU.	38.6 7.7	2.0 0.1	48.4 3.7	45.3 0.7	44.1 1.7	43.1 9.4	27.4 12.5	48.2 58.1	35.4 6.1	33.5 0.0	- 100.0	41.4 4829.4
Japon	0.2 0.2	0.0 0.0	1.4 0.5	1.9 0.1	0.1 0.0	3.4 3.5	18.6 39.6	8.4 47.3	10.8 8.8	0.8 0.0	- 100.0	8.9 1037.2
Resto	27.9 6.4	94.5 3.5	20.6 1.8	41.3 0.7	6.4 0.3	43.1 10.8	37.0 19.4	37.4 51.6	27.5 5.5	62.4 0.1	- 100.0	36.1 4212.6
CAME	0.8 16.0	0.2 0.6	0.2 1.5	0.0 0.0	0.0 0.0	0.5 10.4	1.1 49.9	0.1 15.9	0.3 5.7	0.0 0.0	- 100.0	0.4 48.5
Asia	0.2 1.4	0.0 0.0	3.1 7.0	0.2 0.1	1.7 1.9	0.2 1.3	1.9 25.6	0.9 32.5	6.0 30.2	1.5 0.0	- 100.0	1.4 165.3
Africa	5.2 65.9	0.0 0.0	1.5 7.4	0.2 0.2	0.0 0.0	0.1 2.0	0.7 20.9	0.0 3.5	0.0 0.1	0.0 0.0	- 100.0	0.7 76.2
Resto del mundo	8.6 31.2	0.2 0.1	1.7 2.4	0.8 0.2	0.9 0.6	2.2 8.5	0.6 5.2	0.7 14.9	11.8 36.9	0.0 0.0	- 100.0	2.3 267.4
	100.0	100.0	100.0	100.0	100.0	100.0	100.0	100.0	100.0	100.0		100.0
TOTAL	963.4 8.3	154.5 1.3	367.9 3.2	73.3 0.6	184.1 1.6	1054.3 9.0	2207.2 18.9	5821.0 49.9	838.7 7.2	3.6 0.0	- 100.0	11667.9 11667.9

VENEZUELA: ESTRUCTURA DE LAS IMPORTACIONES SEGUN SECCIONES DE LA CUCI Y ZONAS COPARTICIPES, 1979
(Estructuras por secciones y zonas en porcentajes. Totales cif en millones de dolares)

Cuadro 38 (continuación)

ZONAS COPARTICIPES	SECCIONES										TOTAL	
	0	1	2	3	4	5	6	7	8	9		
ALADI	13.9 14.5	1.5 0.2	14.7 6.6	2.2 0.3	40.3 8.3	8.1 9.9	13.4 29.1	4.1 22.1	10.1 9.0	1.1 0.0	- 100.0	8.5 942.8
MCCA	0.0 1.1	0.1 1.1	1.8 70.3	0.0 0.0	0.0 0.1	0.1 10.8	0.1 11.2	0.0 3.9	0.0 1.5	0.0 0.0	- 100.0	0.1 11.1
CARICOM	0.4 6.6	0.0 0.0	1.5 10.5	0.0 0.0	0.0 0.0	3.8 73.1	0.1 3.8	0.0 1.8	0.3 4.1	0.0 0.0	- 100.0	0.5 59.7
OCDE	72.8 7.6	97.3 1.3	72.5 3.2	64.1 0.9	57.8 1.2	85.2 10.4	82.2 17.9	93.8 50.9	71.3 6.4	97.6 0.1	- 100.0	85.4 9430.9
EE.UU.	48.9 9.4	1.6 0.0	53.4 4.4	38.2 0.9	53.2 2.0	47.5 10.8	32.4 13.1	52.6 53.0	37.5 6.2	32.7 0.1	- 100.0	46.1 5085.7
Japon	0.1 0.1	0.0 0.0	1.5 0.7	1.5 0.2	0.0 0.0	1.9 2.4	16.9 38.2	8.8 49.2	10.0 9.3	0.0 0.0	- 100.0	8.2 910.3
Resto	23.9 6.8	95.6 3.6	17.6 2.2	24.5 0.9	4.7 0.3	35.9 12.1	32.9 19.7	32.5 48.4	23.8 5.8	64.9 0.2	- 100.0	31.1 3434.9
CAME	0.9 32.8	0.1 0.3	0.2 3.7	0.0 0.0	0.0 0.0	0.2 7.4	0.4 31.4	0.1 16.3	0.3 8.1	0.0 0.0	- 100.0	0.3 28.2
Asia	0.3 1.7	0.8 0.5	4.0 8.5	0.4 0.3	1.9 1.8	0.4 2.2	2.6 27.3	1.1 27.2	7.2 30.5	0.1 0.0	- 100.0	1.8 198.2
Africa	6.0 67.4	0.0 0.0	2.1 10.2	0.5 0.7	0.0 0.0	0.1 0.8	0.6 15.4	0.1 5.3	0.0 0.1	0.0 0.0	- 100.0	0.8 86.7
Resto del mundo	5.6 19.6	0.3 0.1	3.2 4.9	32.8 14.8	0.0 0.0	2.2 9.0	0.5 4.0	0.8 14.9	10.8 32.7	1.3 0.0	- 100.0	2.5 279.3
	100.0	100.0	100.0	100.0	100.0	100.0	100.0	100.0	100.0	100.0	-	100.0
TOTAL	979.9 8.9	130.4 1.2	422.1 3.8	126.2 1.1	193.7 1.8	1154.5 10.5	2057.0 18.6	5120.0 46.4	842.8 7.6	10.3 0.1	- 100.0	11037.0 11037.0

VENEZUELA: ESTRUCTURA DE LAS IMPORTACIONES SEGUN SECCIONES DE LA CUCI Y ZONAS COPARTICIPES, 1980
(Estructuras por secciones y zonas en porcentajes. Totales cif en millones de dolares)

Cuadro 38 (continuación)

ZONAS COPARTICIPES	SECCIONES										TOTAL	
	0	1	2	3	4	5	6	7	8	9		
ALADI	6.7 11.1	2.4 0.5	12.4 7.0	2.0 0.5	17.5 3.7	6.7 11.3	10.4 27.7	3.9 24.4	11.1 13.7	3.8 0.0	- 100.0	6.7 827.0
BCCA	0.0 0.5	0.1 2.0	1.4 68.0	0.0 0.0	0.0 0.0	0.1 7.7	0.0 8.2	0.0 1.8	0.1 11.7	0.0 0.0	- 100.0	0.1 9.4
CARICOM	0.0 0.1	0.1 0.4	0.9 6.9	0.7 2.3	0.0 0.0	3.7 81.2	0.1 1.9	0.1 4.5	0.2 2.8	0.0 0.0	- 100.0	0.5 63.2
OCDE	75.8 9.8	97.0 1.6	76.6 3.4	60.1 1.1	82.5 1.4	86.2 11.4	85.3 17.9	93.7 46.6	69.6 6.7	91.7 0.0	- 100.0	86.0 10542.2
EE.UU.	54.2 12.5	1.8 0.1	58.9 4.7	40.4 1.4	78.3 2.3	51.6 12.2	34.9 13.0	53.3 47.4	36.8 6.3	36.3 0.0	- 100.0	48.1 5898.3
Japon	0.0 0.1	0.0 0.0	2.8 1.3	2.0 0.4	0.1 0.0	1.8 2.6	16.3 36.7	8.9 47.6	10.8 11.3	0.0 0.0	- 100.0	8.0 977.4
Resto	21.6 8.0	95.1 4.5	14.9 1.9	17.7 1.0	4.0 0.2	32.8 12.5	34.2 20.6	31.5 45.1	22.0 6.1	55.4 0.1	- 100.0	29.9 3666.5
CAME	0.8 31.1	0.1 0.5	0.4 4.6	0.0 0.0	0.0 0.0	0.1 4.2	0.5 31.3	0.1 19.7	0.3 8.5	0.0 0.0	- 100.0	0.3 36.9
Asia	0.3 1.5	0.0 0.0	5.1 10.2	0.5 0.4	0.0 0.0	0.2 1.4	2.7 25.0	1.4 32.2	6.7 29.4	2.8 0.0	- 100.0	1.9 234.1
Africa	5.1 55.8	0.0 0.0	2.2 8.1	16.9 26.9	0.0 0.0	0.1 1.3	0.4 7.7	0.0 0.0	0.0 0.1	0.0 0.0	- 100.0	1.0 125.7
Resto del mundo	11.2 36.4	0.3 0.1	1.0 1.2	19.8 9.4	0.0 0.0	3.0 10.1	0.6 3.0	0.9 10.7	12.0 29.2	1.7 0.0	- 100.0	3.4 419.2
	100.0	100.0	100.0	100.0	100.0	100.0	100.0	100.0	100.0	100.0		100.0
TOTAL	1363.0 11.1	175.2 1.4	468.6 3.8	199.8 1.6	175.5 1.4	1399.8 11.4	2206.1 18.0	5246.7 42.8	1019.1 8.3	3.8 0.0	- 100.0	12257.7 12257.7

VENEZUELA: ESTRUCTURA DE LAS IMPORTACIONES SEGUN SECCIONES DE LA CUCI Y ZONAS COPARTICIPES, 1981
(Estructuras por secciones y zonas en porcentajes. Totales cif en millones de dolares)

Cuadro 38 (continuación)

ZONAS COPARTICIPES	SECCIONES										TOTAL	
	0	1	2	3	4	5	6	7	8	9		
ALADI	15.9	2.7	21.5	5.3	1.0	6.2	11.4	4.1	11.1	0.5	-	8.3
	26.8	0.3	8.4	0.5	0.2	7.8	23.6	21.3	11.1	0.0	100.0	1126.4
MCCA	0.0	0.1	1.4	0.0	0.0	0.2	0.0	0.0	0.1	0.0	-	0.1
	0.5	0.9	51.6	0.0	0.0	28.3	5.2	6.9	6.7	0.0	100.0	11.5
CARICOM	0.0	0.0	1.4	0.4	0.0	7.3	0.0	0.0	0.1	0.0	-	0.8
	0.0	0.0	5.2	0.4	0.0	90.7	0.8	1.5	1.4	0.0	100.0	114.3
OCDE	74.2	95.9	65.4	92.3	97.7	81.5	84.6	93.5	66.3	92.7	-	84.9
	12.2	1.2	2.5	0.9	1.6	10.0	17.2	47.8	6.5	0.1	100.0	11513.7
EE.UU.	48.9	3.1	49.5	70.8	95.2	48.1	34.6	55.0	36.6	29.1	-	48.4
	14.2	0.1	3.3	1.2	2.8	10.4	12.3	49.4	6.3	0.0	100.0	6555.0
Japon	0.0	0.0	0.9	2.2	0.0	1.6	17.6	9.0	12.0	0.0	-	8.1
	0.0	0.0	0.4	0.2	0.0	2.1	37.2	47.8	12.3	0.0	100.0	1102.7
Resto	25.3	92.8	15.0	19.3	2.5	31.8	32.4	29.5	17.8	63.6	-	28.4
	12.4	3.5	1.7	0.5	0.1	11.6	19.6	45.1	5.2	0.1	100.0	3856.0
CAME	0.6	0.1	0.3	0.0	0.0	0.9	0.5	0.1	0.2	0.0	-	0.3
	23.0	0.2	2.4	0.0	0.0	28.6	23.8	17.8	4.2	0.0	100.0	46.4
Asia	0.2	0.0	6.0	0.5	1.3	0.3	2.6	1.4	7.9	1.1	-	2.0
	1.3	0.0	9.6	0.2	0.9	1.8	22.4	30.9	32.8	0.0	100.0	273.5
Africa	5.2	0.0	2.9	0.0	0.0	0.6	0.3	0.0	0.0	0.0	-	0.9
	77.8	0.0	9.9	0.0	0.0	6.3	5.6	0.2	0.1	0.0	100.0	128.0
Resto del mundo	3.9	1.3	1.2	1.5	0.0	2.8	0.5	0.8	14.3	5.7	-	2.5
	21.7	0.5	1.6	0.5	0.0	11.5	3.7	13.0	47.4	0.1	100.0	342.0
	100.0	100.0	100.0	100.0	100.0	100.0	100.0	100.0	100.0	100.0	-	100.0
TOTAL	1899.3	146.5	438.5	107.5	194.0	1411.5	2334.6	5884.4	1132.9	6.6	-	13555.9
	14.0	1.1	3.2	0.8	1.4	10.4	17.2	43.4	8.4	0.0	100.0	13555.9

VENEZUELA: ESTRUCTURA DE LAS IMPORTACIONES SEGUN SECCIONES DE LA CUCI Y ZONAS COPARTICIPES, 1982
(Estructuras por secciones y zonas en porcentajes. Totales cif en millones de dolares)

Cuadro 38 (conclusión)

ZONAS COPARTICIPES	SECCIONES										TOTAL	
	0	1	2	3	4	5	6	7	8	9		
ALADI	23.2 28.7	2.4 0.3	22.9 8.0	5.7 0.4	7.7 0.7	6.4 6.7	9.8 21.1	5.2 23.5	10.7 10.7	0.2 0.0	- 100.0	9.4 1260.8
NCCA	0.8 52.7	0.1 0.8	1.5 29.8	0.0 0.0	0.0 0.0	0.0 0.6	0.0 5.2	0.0 2.5	0.2 8.4	0.0 0.0	- 100.0	0.2 22.5
CARICOM	0.0 0.2	0.0 0.1	1.2 13.0	11.1 21.8	0.0 0.0	1.6 53.3	0.1 9.4	0.0 1.6	0.0 0.6	0.0 0.0	- 100.0	0.3 39.4
OCDE	67.0 9.3	96.7 1.2	66.2 2.6	82.7 0.6	92.3 1.0	85.9 10.1	86.5 20.9	92.4 47.0	66.2 7.4	76.2 0.1	- 100.0	84.3 11283.4
EE.UU.	41.7 10.6	4.4 0.1	52.9 3.8	71.8 0.9	68.6 1.7	49.7 10.8	29.4 13.1	55.0 51.5	36.9 7.6	16.1 0.0	- 100.0	45.8 6128.8
Japon	0.3 0.0	0.0 0.0	0.4 0.1	0.5 0.0	0.0 0.0	2.6 2.5	27.2 54.2	7.7 32.5	11.5 10.5	1.4 0.0	- 100.0	10.2 1367.9
Resto	25.2 10.4	92.3 3.4	12.9 1.5	10.3 0.2	3.7 0.1	33.6 11.8	29.9 21.5	29.7 45.0	17.8 5.9	58.7 0.2	- 100.0	28.3 3786.7
CAME	0.7 32.1	0.1 0.3	0.0 0.2	0.0 0.0	0.0 0.0	0.2 9.1	0.4 32.4	0.1 21.0	0.1 4.9	0.0 0.0	- 100.0	0.2 31.7
Asia	0.2 1.2	0.0 0.0	4.3 6.9	0.0 0.0	0.0 0.0	0.6 2.7	2.1 21.1	1.6 33.1	7.3 33.9	20.3 1.0	- 100.0	2.0 272.7
Africa	4.8 67.1	0.0 0.0	2.9 11.6	0.0 0.0	0.0 0.0	0.5 5.7	0.6 13.7	0.0 1.8	0.0 0.1	0.0 0.0	- 100.0	0.8 111.1
Resto del mundo	3.4 14.5	0.7 0.3	0.9 1.0	0.5 0.1	0.0 0.0	4.9 17.6	0.5 3.4	0.6 9.9	15.5 53.0	3.3 0.1	- 100.0	2.8 368.3
	100.0	100.0	100.0	100.0	100.0	100.0	100.0	100.0	100.0	100.0	-	100.0
TOTAL	1560.6 11.7	138.4 1.0	438.1 3.3	77.4 0.6	117.0 0.9	1325.8 9.9	2724.9 20.4	5733.7 42.8	1259.9 9.4	14.0 0.1	- 100.0	13389.8 13389.8

Gráfico 38

VENEZUELA: Estructura de las
importaciones según secciones de la CUCI
(Porcentajes)

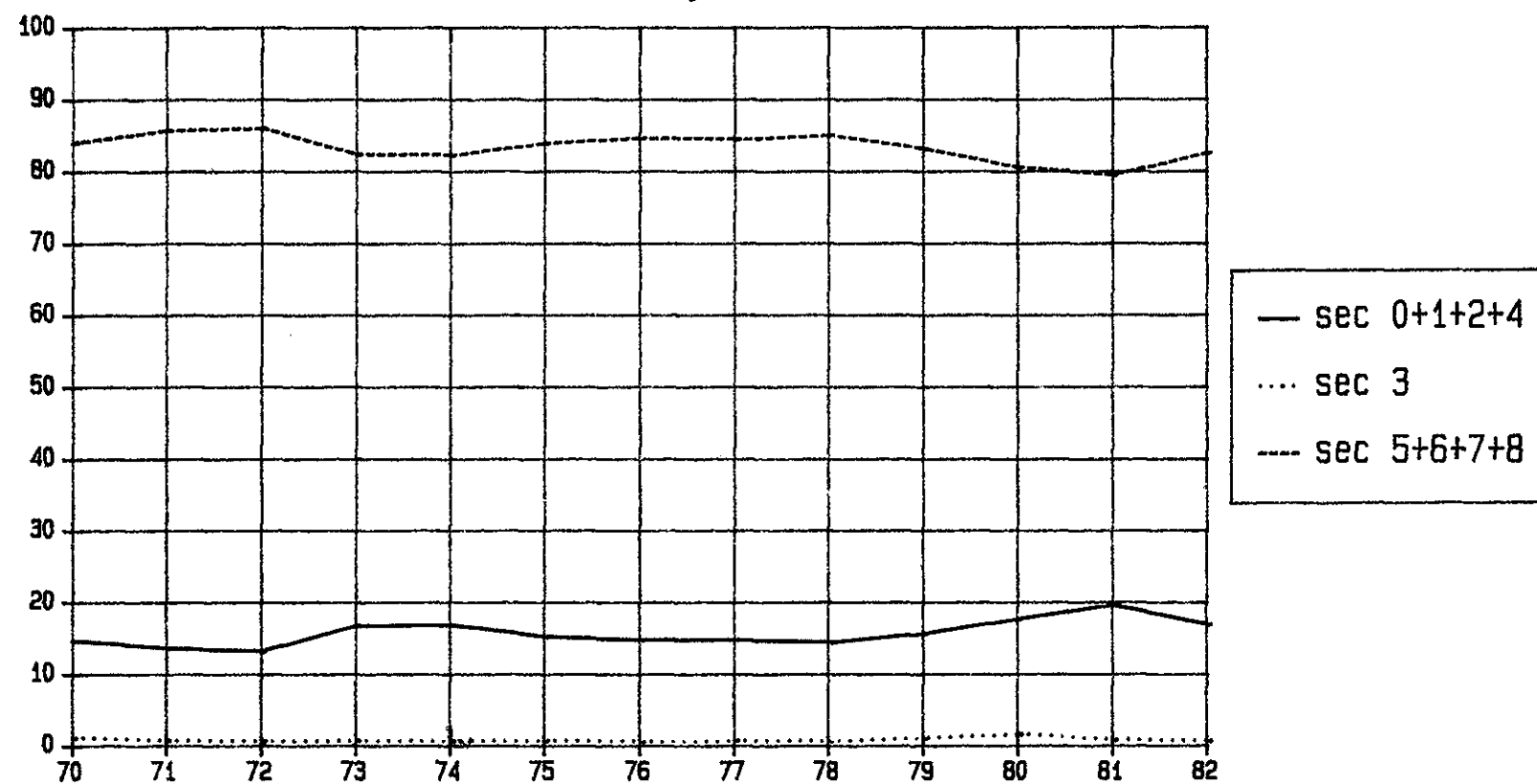

كيفية الحصول على منشورات الأمم المتحدة

يمكن الحصول على منشورات الأمم المتحدة من المكتبات ودور التوزيع في جميع أنحاء العالم - استعلم منها من المكتبة التي تتعامل معها أو اكتب إلى : الأمم المتحدة ، قسم البيع في نيويورك أو في جنيف .

如何获取联合国出版物

联合国出版物在全世界各地的书店和经售处均有发售。请向书店询问或写信到纽约或日内瓦的联合国销售组。

HOW TO OBTAIN UNITED NATIONS PUBLICATIONS

United Nations publications may be obtained from bookstores and distributors throughout the world. Consult your bookstore or write to: United Nations, Sales Section, New York or Geneva.

COMMENT SE PROCURER LES PUBLICATIONS DES NATIONS UNIES

Les publications des Nations Unies sont en vente dans les librairies et les agences dépositaires du monde entier. Informez-vous auprès de votre libraire ou adressez-vous à : Nations Unies, Section des ventes, New York ou Genève.

КАК ПОЛУЧИТЬ ИЗДАНИЯ ОРГАНИЗАЦИИ ОБЪЕДИНЕННЫХ НАЦИЙ

Издания Организации Объединенных Наций можно купить в книжных магазинах и агентствах во всех районах мира. Наведите справки об изданиях в вашем книжном магазине или пишите по адресу: Организация Объединенных Наций, Секция по продаже изданий, Нью-Йорк или Женева.

COMO CONSEGUIR PUBLICACIONES DE LAS NACIONES UNIDAS

Las publicaciones de las Naciones Unidas están en venta en librerías y casas distribuidoras en todas partes del mundo. Consulte a su librero o diríjase a: Naciones Unidas, Sección de Ventas, Nueva York o Ginebra.

Las publicaciones de la Comisión Económica para América Latina y el Caribe se pueden adquirir a los distribuidores locales o directamente a través de:

Publicaciones de las Naciones Unidas
Sección de Ventas — DC-2-866
Nueva York, NY, 10017
Estados Unidos de América

Publicaciones de las Naciones Unidas
Sección de Ventas
Palais des Nations
1211 Ginebra 10, Suiza

Unidad de Distribución
CEPAL — Casilla 179-D
Santiago de Chile

