

Boletín demográfico

Demographic bulletin



AÑO XXVII, N° 54 / YEAR XXVII, No. 54

Santiago de Chile, junio de 1994

Santiago, Chile, June 1994

LC/DEM/G.145

Junio de 1994

NOTA: las denominaciones utilizadas en este Boletín y la forma en que se han presentado los datos que contiene el mismo, no implican de parte del Centro Latinoamericano de Demografía, juicio alguno sobre la condición jurídica de ninguno de los países y territorios citados o de sus autoridades, ni respecto de la delimitación de sus fronteras.

NOTE: the designations used and the presentation of the data in this Bulletin do not imply any opinion whatsoever on the part of CELADE concerning the legal status of any country or territory or of its authorities, or concerning the delimitation of its frontiers.

Para cualquier consulta sobre el contenido de este Boletín dirigirse a: Centro Latinoamericano de Demografía, Casilla 91, Santiago de Chile.

For additional information on the contents of this Bulletin, please contact: Centro Latinoamericano de Demografía, Casilla 91, Santiago (Chile).

Importe del ejemplar por correo aéreo: US\$6 / Single copy price, by air mail: US\$6.

INDICE

Número Cuadro	Página
PRESENTACION	9
1a Población total de la región por países. Período 1950-2050	11
1b Población total de la región por países y años calendarios. Período 1990-2000	14
2 AMERICA LATINA. Tasas de crecimiento total, estimadas por países según quinquenios. Período 1950-2050	16
3 AMERICA LATINA. Tasas globales de fecundidad, estimadas por países según quinquenios. Período 1950-2050	17
4 AMERICA LATINA. Tasas brutas de natalidad, estimadas por países según quinquenios. Período 1950-2050	18
5 AMERICA LATINA. Esperanzas de vida al nacer, estimadas por países según quinquenios. Período 1950-2050	19
6 AMERICA LATINA. Tasas de mortalidad infantil, estimadas por países según quinquenios. Período 1950-2050	20
7 AMERICA LATINA. Tasas brutas de mortalidad, estimadas por países según quinquenios. Período 1950-2050	21
8 AMERICA LATINA. Tasas brutas de migración, estimadas por países según quinquenios. Período 1950-2050	22
9 AMERICA LATINA. Porcentajes de población menor de 15 años, por países. Período 1950-2050	23
10 AMERICA LATINA. Relaciones de dependencia por países. Período 1950-2050	24
 AMERICA LATINA. (a) Proyección de la población total según sexo y grupos quinquennales de edad y (b) indicadores demográficos, por países. Período 1950-2050	
11 América Latina	25
12 Argentina	33
13 Bolivia	41
14 Brasil	49
15 Colombia	57
16 Costa Rica	65
17 Cuba	73
18 Chile	81

19	Ecuador	89
20	El Salvador	97
21	Guatemala	105
22	Haití	113
23	Honduras	121
24	México	129
25	Nicaragua	137
26	Panamá	145
27	Paraguay	153
28	Perú	161
29	República Dominicana	169
30	Uruguay	177
31	Venezuela	185
	Definiciones de algunos indicadores demográficos	193
	Notas explicativas	195

INDEX

Number of Table	<i>Página</i>
PRESENTATION	10
1a Total population of the region by countries. Period 1950-2050.	11
1b Total population of the region by countries and calendar years. Period 1990-2000.	14
2 LATIN AMERICA. Total growth rates estimated according to quinquennia, by countries. Period 1950-2050.	16
3 LATIN AMERICA. Total fertility rates estimated according to quinquennia, by countries. Period 1950-2050.	17
4 LATIN AMERICA. Crude birth rates estimated according to quinquennia, by countries. Period 1950-2050.	18
5 LATIN AMERICA. Expectation of life at birth estimated according to quinquennia, by countries. Period 1950-2050.	19
6 LATIN AMERICA. Infant mortality rates estimated according to quinquennia, by countries. Period 1950-2050.	20
7 LATIN AMERICA. Crude mortality rates estimated according to quinquennia, by countries. Period 1950-2050.	21
8 LATIN AMERICA. Migration rates estimated according to quinquennia, by countries. Period 1950-2050.	22
9 LATIN AMERICA. Percentage of population under 15 years of age, by countries. Period 1950-2050.	23
10 LATIN AMERICA. Dependency ratio by countries. Period 1950-2050.	24

**LATIN AMERICA. (a) Projection of the total population by sex and
quinquennial age groups and (b) demographic indicators, by countries.
Period 1950-2050**

11 Latin America	25
12 Argentina	33
13 Bolivia	41
14 Brazil	49
15 Colombia	57
16 Costa Rica	65
17 Cuba	73
18 Chile	81

19	Ecuador	89
20	El Salvador	97
21	Guatemala	105
22	Haiti	113
23	Honduras	121
24	Mexico	129
25	Nicaragua	137
26	Panama	145
27	Paraguay	153
28	Peru	161
29	Dominican Republic	169
30	Uruguay	177
31	Venezuela	185
	Definitions of some demographic indicators	194
	Explanatory notes	197

PRESENTACION

En el presente Boletín Demográfico se publican las proyecciones de población que comprenden el período 1950-2050 para los 20 países de América Latina. Como es habitual en esta serie de publicaciones, las proyecciones se presentan por sexo y grupos de edad, incluyendo además un conjunto de indicadores demográficos implícitos en las mismas.

La disponibilidad de datos de los censos de población, y de otras fuentes, condujo recientemente a la revisión de un número significativo de estimaciones y proyecciones de población. En efecto, respecto del Boletín 51, de enero de 1993, se incluyen aquí proyecciones revisadas de: Argentina, Bolivia, Brasil, Cuba, Chile, Ecuador, Honduras, México, Panamá, Perú, República Dominicana y Venezuela.

El cuadro 1a incluye la población total de los 20 países de América Latina (y también de los del Caribe) entre el año 1950 y el 2050, y el cuadro 1b. las poblaciones de estos mismo países pero por años calendarios para el período 1990-2000. En los cuadros 2 al 10 se presentan algunos indicadores demográficos –tasas de crecimiento, tasas globales de fecundidad, tasas brutas de natalidad, mortalidad y otros– de cada uno de los 20 países con el fin de facilitar el análisis comparativo.

A partir del cuadro 11 se incluyen las proyecciones de población detalladas de América Latina y de los 20 países que la conforman. Para cada caso se presenta la población total y por sexo por grupos quinquenales de edad, así como un cuadro con los principales indicadores demográficos.

PRESENTATION

In the present Demographic Bulletin the population projections for the 20 Latin American countries, period 1950-2050, are published. As usual in this serie of publications the projections are presented by sex and age groups, including a set of implicit demographic indicators.

The availability of information from the population censuses and other sources, led to a recent revision of a significant number of population estimates and projections. In comparison with Bulletin 51, of January 1993, the revised projections for the following countries are included: Argentina, Bolivia, Brazil, Cuba, Chile, Ecuador, Honduras, Mexico, Panama, Peru, Dominican Republic and Venezuela.

Table 1a includes the total population for the 20 Latin American countries (also from the Caribbean) between 1950 and 2050, and Table 1b, the population of these same countries but by calendar years for the period 1990-2000. In Tables 2 up to 10 some demographic indicators are presented –growth rates, total fertility rates, crude birth rates, mortality and others– for each of the 20 countries with the purpose of making easier the comparative analyses.

From Table 11 onwards the detailed projections for Latin America and the 20 countries that conform it are included. For each case the total population is presented by sex and quinquennial age groups, as well as a table with the main demographic indicators.

Cuadro 1a / Table 1a
POBLACION TOTAL DE LA REGION POR PAISES
TOTAL POPULATION OF THE REGION BY COUNTRIES
(Período / Period 1950-2050)
(En miles a mitad de año / In thousands at midyear)

Países / Countries	1950	1955	1960	1965	1970	1975	1980
Total Región	165 669	189 460	217 031	249 159	283 356	320 125	358 956
América Latina / Latin America	159 360	182 656	209 626	241 063	274 705	310 881	349 226
Argentina	17 150	18 928	20 616	22 283	23 962	26 049	28 114
Bolivia	2 714	3 006	3 351	3 748	4 212	4 759	5 355
Brasil / Brazil	53 444	62 567	72 594	84 292	95 847	108 032	121 286
Colombia	11 946	13 759	15 939	18 506	21 360	23 776	26 525
Costa Rica	862	1 025	1 236	1 482	1 731	1 968	2 284
Cuba	5 850	6 417	6 985	7 754	8 520	9 306	9 710
Chile	6 082	6 764	7 608	8 572	9 496	10 337	11 147
Ecuador	3 387	3 862	4 439	5 144	5 970	6 907	7 961
El Salvador	1 940	2 214	2 570	3 006	3 588	4 085	4 525
Guatemala	2 969	3 431	3 964	4 568	5 246	6 023	6 917
Haití	3 261	3 508	3 804	4 143	4 520	4 920	5 353
Honduras	1 380	1 610	1 894	2 245	2 592	3 017	3 569
México	27 737	31 738	36 945	43 148	50 596	59 099	67 570
Nicaragua	1 109	1 287	1 502	1 758	2 063	2 426	2 802
Panamá	860	977	1 126	1 303	1 506	1 723	1 950
Paraguay	1 351	1 552	1 774	2 051	2 351	2 682	3 136
Perú	7 632	8 672	9 931	11 467	13 193	15 161	17 320
República Dominicana / Dominican Republic	2 353	2 737	3 231	3 806	4 423	5 048	5 697
Uruguay	2 239	2 372	2 538	2 693	2 808	2 829	2 914
Venezuela	5 094	6 230	7 579	9 094	10 721	12 734	15 091
Caribe / Caribbean	6 309	6 804	7 405	8 096	8 651	9 244	9 730
Antillas Neerlandesas / Netherlands Antilles	112	123	136	146	159	166	174
Bahamas	79	89	110	136	170	190	210
Barbados	211	227	231	235	239	246	249
Belice / Belize	69	80	93	107	123	134	146
Dominica	51	57	60	66	70	72	74
Granada / Grenada	76	85	90	97	94	92	89
Guadalupe / Guadeloupe	210	236	275	300	320	329	327
Guayana Francesa / French Guiana	25	29	33	40	49	57	68
Guyana	423	486	569	645	709	734	759
Jamaica	1 403	1 542	1 629	1 760	1 869	2 013	2 133
Martinica / Martinique	222	246	282	311	326	329	326
Puerto Rico	2 219	2 250	2 358	2 594	2 718	2 993	3 206
Santa Lucía / Saint Lucia	79	83	86	94	101	108	115
Suriname	215	250	290	332	372	364	355
Trinidad y Tabago / Trinidad and Tobago	636	721	843	896	971	1 012	1 082
Otros / Others ^a	279	300	320	337	361	405	417

^a Comprende Aruba, las Islas Vírgenes Americanas y Británicas, Turcos y Caicos, Malvinas, Antigua, Cayman, St.Kitts, Nevis, Anguilla, Montserrat, San Vicente y las Granadinas y Zona del Canal de Panamá (entre 1950 y 1975).

^a Comprises Aruba, U.S. Virgin Islands, British Virgin Islands, and the islands Turks and Caicos, Falkland, Antigua, Cayman, St.Kitts, Nevis, Anguilla, Montserrat, St.Vincent and the Grenadines and the Canal Zone (from 1950 to 1975).

Cuadro 1a (continuación) / Table 1a (continued)
POBLACION TOTAL DE LA REGION POR PAISES
TOTAL POPULATION OF THE REGION BY COUNTRIES
(Período / period 1950-2050)
(En miles a mitad de año / In thousands at midyear)

Países / Countries	1985	1990	1995	2000	2005	2010	2015
Total Región	398 325	438 377	479 427	520 245	560 237	598 871	635 808
América Latina / Latin America	387 980	427 537	468 052	508 295	547 663	585 613	621 891
Argentina	30 325	32 546	34 587	36 648	38 730	40 755	42 660
Bolivia	5 895	6 573	7 414	8 329	9 275	10 229	11 219
Brasil / Brazil	135 042	148 477	161 790	174 825	187 409	199 327	210 420
Colombia	29 481	32 300	35 101	37 822	40 451	42 959	45 309
Costa Rica	2 642	3 034	3 424	3 798	4 165	4 534	4 903
Cuba	10 102	10 598	11 041	11 385	11 654	11 911	12 180
Chile	12 047	13 100	14 210	15 211	16 136	17 010	17 912
Ecuador	9 099	10 264	11 460	12 646	13 798	14 899	15 936
El Salvador	4 739	5 172	5 768	6 425	7 101	7 772	8 437
Guatemala	7 963	9 197	10 621	12 222	13 971	15 827	17 752
Haití	5 865	6 486	7 180	7 959	8 822	9 770	10 805
Honduras	4 186	4 879	5 654	6 485	7 347	8 203	9 044
México	75 465	83 226	91 145	98 881	106 147	112 891	119 178
Nicaragua	3 229	3 676	4 433	5 169	5 940	6 728	7 522
Panamá	2 167	2 398	2 631	2 856	3 067	3 266	3 451
Paraguay	3 693	4 317	4 960	5 613	6 281	6 970	7 669
Perú	19 518	21 588	23 780	26 082	28 413	30 685	32 831
República Dominicana / Dominican Republic	6 376	7 110	7 823	8 495	9 123	9 708	10 251
Uruguay	3 008	3 094	3 186	3 274	3 365	3 453	3 535
Venezuela	17 138	19 502	21 844	24 170	26 468	28 716	30 877
Caribe / Caribbean	10 345	10 840	11 375	11 950	12 574	13 258	13 917
Antillas Neerlandesas / Netherlands Antilles	182	190	199	207	216	225	234
Bahamas	234	256	276	295	314	332	349
Barbados	253	257	262	268	275	283	292
Belice / Belize	166	189	215	245	275	304	330
Dominica	72	71	71	71	72	73	76
Granada / Grenada	90	91	92	94	97	100	103
Guadalupe / Guadeloupe	355	391	428	462	491	515	537
Guayana Francesa / French Guiana	91	117	147	179	211	242	270
Guyana	790	796	835	883	931	987	1 042
Jamaica	2 311	2 366	2 447	2 543	2 675	2 840	3 002
Martinica / Martinique	341	360	379	397	413	428	443
Puerto Rico	3 366	3 531	3 674	3 825	3 986	4 148	4 295
Santa Lucía / Saint Lucia	124	133	142	152	161	171	180
Suriname	377	400	423	447	471	502	536
Trinidad y Tabago / Trinidad and Tobago	1 160	1 236	1 306	1 380	1 459	1 552	1 645
Otros / Others ^a	433	456	479	502	527	556	583

^a Comprende Aruba, las Islas Vírgenes Americanas y Británicas, Turcos y Caicos, Malvinas, Antigua, Cayman, St.Kitts, Nevis, Anguilla, Montserrat, San Vicente y las Granadinas y Zona del Canal de Panamá (entre 1950 y 1975).

^a Comprises Aruba U.S. Virgin Islands, British Virgin Islands and the islands Turks and Caicos, Falkland, Antigua, Cayman, St.Kitts, Nevis, Anguilla, Montserrat, St. Vincent and the Grenadines and the Canal Zone (from 1950 to 1975).

Cuadro 1a (conclusión) / Table 1a (concluded)
POBLACION TOTAL DE LA REGION POR PAISES
TOTAL POPULATION OF THE REGION BY COUNTRIES
(Período / period 1950-2050)
(En miles a mitad de año / In thousands at midyear)

Países / Countries	2020	2025	2030	2035	2040	2045	2050
Total Región	670 508	703 210	733 482	760 583	784 342	804 719	822 180
América Latina / Latin America	655 967	688 098	717 848	744 483	767 838	787 871	805 030
Argentina	44 417	46 133	47 780	49 324	50 732	51 994	53 121
Bolivia	12 193	13 131	14 000	14 781	15 552	16 289	16 967
Brasil / Brazil	220 567	230 250	239 147	247 012	253 763	259 449	264 349
Colombia	47 458	49 359	51 021	52 413	53 531	54 385	55 015
Costa Rica	5 263	5 608	5 923	6 196	6 451	6 686	6 902
Cuba	12 434	12 658	12 811	12 913	12 981	12 969	12 907
Chile	18 774	19 548	20 240	20 844	21 368	21 818	22 215
Ecuador	16 904	17 792	18 633	19 402	20 086	20 681	21 189
El Salvador	9 094	9 735	10 373	10 962	11 523	12 036	12 485
Guatemala	19 706	21 668	23 426	25 075	26 549	27 996	29 353
Haití	11 926	13 128	14 409	15 616	16 701	17 609	18 564
Honduras	9 865	10 656	11 392	12 075	12 736	13 358	13 921
México	124 976	130 247	134 962	139 027	142 354	144 930	146 723
Nicaragua	8 310	9 079	9 795	10 430	11 056	11 655	12 211
Panamá	3 620	3 767	3 911	4 036	4 141	4 225	4 290
Paraguay	8 358	9 017	9 634	10 198	10 713	11 206	11 666
Perú	34 836	36 692	38 406	40 018	41 479	42 751	43 820
República Dominicana / Dominican Republic	10 740	11 164	11 672	12 134	12 538	12 880	13 167
Uruguay	3 615	3 691	3 765	3 835	3 900	3 958	4 013
Venezuela	32 911	34 775	36 548	38 192	39 683	40 995	42 152
Caribe / Caribbean	14 541	15 112	15 634	16 100	16 504	16 848	17 150
Antillas Neerlandesas / Netherlands Antilles	241	248	253	257	260	263	266
Bahamas	365	378	390	400	409	415	419
Barbados	301	309	316	320	323	324	325
Belice / Belize	358	386	413	438	460	480	499
Dominica	79	82	86	91	95	100	106
Granada / Grenada	108	113	119	124	130	137	143
Guadalupe / Guadeloupe	558	579	597	612	624	633	641
Guayana Francesa / French Guiana	291	305	320	336	352	369	387
Guyana	1 094	1 141	1 180	1 213	1 240	1 261	1 279
Jamaica	3 157	3 301	3 432	3 545	3 637	3 706	3 755
Martinica / Martinique	457	470	481	490	496	501	504
Puerto Rico	4 430	4 553	4 664	4 763	4 849	4 922	4 985
Santa Lucía / Saint Lucia	190	199	209	219	230	241	253
Suriname	569	599	627	652	673	691	706
Trinidad y Tabago / Trinidad and Tobago	1 731	1 808	1 878	1 941	1 996	2 044	2 085
Otros / Others ^a	612	641	669	699	730	761	797

^a Comprende Aruba, las Islas Vírgenes Americanas y Británicas, Turcos y Caicos, Malvinas, Antigua, Cayman, St.Kitts, Nevis, Anguilla, Montserrat, San Vicente y las Granadinas y Zona del Canal de Panamá (entre 1950 y 1975).

^a Comprises Aruba, U.S. Virgin Islands, British Virgin Islands, and the islands Turks and Caicos, Falkland, Antigua, Cayman, St.Kitts, Nevis, Anguilla, Montserrat, St.Vincent and the Grenadines and the Canal Zone (from 1950 to 1975).

Cuadro 1b / Table 1b
POBLACION TOTAL DE LA REGION POR PAISES Y AÑOS CALENDARIO
TOTAL POPULATION OF THE REGION BY COUNTRIES AND CALENDAR YEARS
(Período / Period 1990-2000)
(En miles a mitad de año / In thousands at midyear)

Países / Countries	1990	1991	1992	1993	1994	1995
Total Región	438 377	446 527	454 736	462 976	471 216	479 427
América Latina / Latin America	427 537	435 583	443 687	451 820	459 951	468 052
Argentina	32 546	32 965	33 374	33 778	34 180	34 587
Bolivia	6 573	6 730	6 894	7 064	7 238	7 414
Brasil / Brazil	148 477	151 152	153 824	156 491	159 147	161 790
Colombia	32 300	32 863	33 426	33 987	34 546	35 101
Costa Rica	3 034	3 112	3 191	3 269	3 347	3 424
Cuba	10 598	10 692	10 784	10 873	10 960	11 041
Chile	13 100	13 320	13 545	13 771	13 994	14 210
Ecuador	10 264	10 501	10 741	10 981	11 221	11 460
El Salvador	5 172	5 280	5 396	5 517	5 642	5 768
Guatemala	9 197	9 467	9 744	10 030	10 322	10 621
Haití	6 486	6 619	6 754	6 893	7 035	7 180
Honduras	4 879	5 028	5 180	5 336	5 494	5 654
México	83 226	84 803	86 391	87 983	89 570	91 145
Nicaragua	3 676	3 808	3 957	4 117	4 278	4 433
Panamá	2 398	2 445	2 491	2 538	2 585	2 631
Paraguay	4 317	4 444	4 572	4 701	4 830	4 960
Perú	21 588	22 017	22 451	22 889	23 333	23 780
República Dominicana / Dominican Republic	7 110	7 255	7 399	7 542	7 683	7 823
Uruguay	3 094	3 112	3 131	3 149	3 168	3 186
Venezuela	19 502	19 972	20 441	20 909	21 377	21 844
Caribe / Caribbean	10 840	10 944	11 049	11 156	11 265	11 375
Antillas Neerlandesas / Netherlands Antilles	190	192	194	195	197	199
Bahamas	256	260	264	268	272	276
Barbados	257	258	259	260	261	262
Belice / Belize	189	194	199	204	209	215
Dominica	71	71	71	71	71	71
Granada / Grenada	91	91	91	92	92	92
Guadalupe / Guadeloupe	391	398	406	413	421	428
Guayana Francesa / French Guiana	117	123	129	135	141	147
Guyana	796	802	809	817	826	835
Jamaica	2 366	2 380	2 396	2 412	2 429	2 447
Martinica / Martinique	360	364	368	371	375	379
Puerto Rico	3 531	3 561	3 589	3 617	3 645	3 674
Santa Lucía / Saint Lucia	133	135	137	138	140	142
Suriname	400	405	409	414	418	423
Trinidad y Tabago / Trinidad and Tobago	1 236	1 250	1 264	1 278	1 292	1 306
Otros / Others ^a	456	461	465	470	474	479

^a Comprende Aruba, las Islas Vírgenes Americanas y Británicas, Turcos y Caicos, Malvinas, Antigua, Cayman, St.Kitts, Nevis, Anguilla, Montserrat, San Vicente y las Granadinas y Zona del Canal de Panamá (entre 1950 y 1975).

^a Comprises Aruba, U.S. Virgin Islands, British Virgin Islands and the islands Turks and Caicos, Falkland, Antigua, Cayman, St.Kitts, Nevis, Anguilla, Montserrat, St.Vincent and the Grenadines and the Canal Zone (from 1950 to 1975).

Cuadro 1b (conclusión) / Table 1b (concluded)
POBLACION TOTAL DE LA REGION POR PAISES Y AÑOS CALENDARIO
TOTAL POPULATION OF THE REGION BY COUNTRIES AND CALENDAR YEARS
(Período / Period 1990-2000)
(En miles a mitad de año / In thousands at midyear)

Países / Countries	1995	1996	1997	1998	1999	2000
Total Región	479 427	487 619	497 312	503 988	512 138	520 245
América Latina /						
Latin America	468 052	476 132	485 713	492 274	500 307	508 295
Argentina	34 587	34 998	35 409	35 821	36 234	36 648
Bolivia	7 414	7 592	9 275	7 957	8 143	8 329
Brasil / Brazil	161 790	164 422	167 046	169 657	172 251	174 825
Colombia	35 101	35 652	36 200	36 744	37 285	37 822
Costa Rica	3 424	3 500	3 575	3 650	3 724	3 798
Cuba	11 041	11 117	11 189	11 258	11 323	11 385
Chile	14 210	14 418	14 622	14 821	15 017	15 211
Ecuador	11 460	11 698	11 937	12 175	12 411	12 646
El Salvador	5 768	5 895	6 025	6 158	6 291	6 425
Guatemala	10 621	10 928	11 242	11 562	11 889	12 222
Haití	7 180	7 329	7 481	7 637	7 796	7 959
Honduras	5 654	5 816	5 981	6 148	6 316	6 485
México	91 145	92 711	94 275	95 829	97 367	98 881
Nicaragua	4 433	4 581	4 727	4 873	5 020	5 169
Panamá	2 631	2 677	2 722	2 767	2 812	2 856
Paraguay	4 960	5 090	5 220	5 350	5 481	5 613
Perú	23 780	24 233	24 691	25 154	25 618	26 082
República Dominicana /						
Dominican Republic	7 823	7 961	8 097	8 231	8 364	8 495
Uruguay	3 186	3 204	3 221	3 239	3 256	3 274
Venezuela	21 844	22 311	22 777	23 242	23 707	24 170
Caribe / Caribbean	11 375	11 487	11 600	11 715	11 831	11 950
Antillas Neerlandesas /						
Netherlands Antilles	199	201	202	204	205	207
Bahamas	276	280	284	287	291	295
Barbados	262	263	264	265	267	268
Belice / Belize	215	221	227	233	239	245
Dominica	71	71	71	71	71	71
Granada / Grenada	92	92	93	93	94	94
Guadalupe / Guadeloupe	428	435	442	449	456	462
Guayana Francesa /						
French Guiana	147	153	160	166	173	179
Guyana	835	844	854	863	873	883
Jamaica	2 447	2 465	2 483	2 501	2 521	2 543
Martinica / Martinique	379	383	386	390	394	397
Puerto Rico	3 674	3704	3733	3763	3794	3 825
Santa Lucía / Saint Lucia	142	144	146	148	150	152
Suriname	423	428	433	437	442	447
Trinidad y Tabago /						
Trinidad and Tobago	1 306	1 320	1 335	1 350	1 365	1 380
Otros / Others ^a	479	484	488	493	497	502

^a Comprende Aruba, las Islas Vírgenes Americanas y Británicas, Turcos y Caicos, Malvinas, Antigua, Cayman, St.Kitts, Nevis, Anguilla, Montserrat, San Vicente y las Granadinas y Zona del Canal de Panamá (entre 1950 y 1975).

^a Comprises Aruba, U.S. Virgin Islands British Virgin, Islands and the islands Turks and Caicos, Falkland, Antigua, Cayman, St.Kitts, Nevis, Anguilla, Montserrat, St.Vincent and the Grenadines and the Canal Zone (from 1950 to 1975).

Cuadro 2 / Table 2
**AMERICA LATINA: TASAS DE CRECIMIENTO TOTAL ESTIMADAS
 SEGUN QUINQUENIOS, POR PAISES**
**LATIN AMERICA: TOTAL GROWTH RATES ESTIMATED ACCORDING
 TO QUINQUENIA, BY COUNTRIES**
 (Período / Period 1950-2050)

Países / Countries	Tasas de crecimiento total (por mil) / Total growth rates (per thousand)									
	1950-1955	1955-1960	1960-1965	1965-1970	1970-1975	1975-1980	1980-1985	1985-1990	1990-1995	1995-2000
América Latina / Latin America	27.25	27.50	27.90	26.09	24.71	23.24	21.03	19.40	18.10	16.49
Argentina	19.71	17.08	15.54	14.52	16.69	15.24	15.14	14.14	12.16	11.57
Bolivia	20.44	21.74	22.34	23.30	24.40	23.58	19.20	21.74	24.05	23.25
Brasil / Brazil	31.46	29.67	29.82	25.66	23.91	23.12	21.47	18.96	17.16	15.49
Colombia	28.21	29.36	29.82	28.63	21.41	21.86	21.11	18.25	16.62	14.93
Costa Rica	34.69	37.25	36.13	31.04	25.68	29.75	29.03	27.66	24.10	20.71
Cuba	18.48	16.95	20.86	18.83	17.64	8.51	7.92	9.58	8.19	6.13
Chile	21.24	23.48	23.85	20.45	16.95	15.08	15.52	16.74	16.27	13.61
Ecuador	26.20	27.78	29.45	29.72	29.11	28.36	26.67	24.07	22.02	19.68
El Salvador	26.37	29.79	31.28	35.34	25.90	20.42	9.24	17.47	21.80	21.57
Guatemala	28.89	28.80	28.35	27.62	27.56	27.64	28.13	28.76	28.74	28.03
Haití	14.60	16.19	17.09	17.41	16.95	16.83	18.26	20.12	20.32	20.57
Honduras	30.86	32.41	33.83	28.75	30.27	33.54	31.85	30.55	29.42	27.41
México	26.91	30.32	30.98	31.78	31.01	26.75	22.08	19.56	18.17	16.28
Nicaragua	29.81	30.71	31.44	31.97	32.29	28.84	28.26	25.93	37.32	30.69
Panamá	25.47	28.36	29.04	29.02	26.86	24.67	21.15	20.17	18.57	16.38
Paraguay	27.77	26.66	28.99	27.31	26.24	31.24	32.63	31.13	27.74	24.71
Perú	25.49	27.08	28.72	27.99	27.77	26.59	23.86	20.15	19.33	18.47
República Dominicana / Dominican Republic	30.20	33.12	32.65	29.99	26.43	24.14	22.50	21.79	19.10	16.47
Uruguay	11.58	13.51	11.90	8.36	1.43	5.93	6.39	5.63	5.83	5.4
Venezuela	40.12	39.09	36.34	32.85	34.33	33.88	25.40	25.81	22.66	20.21

Países / Countries	2000-2005	2005-2010	2010-2015	2015-2020	2020-2025	2025-030	2030-2035	2035-2040	2040-2045	2045-2050
América Latina / Latin America	14.91	13.39	12.02	10.67	9.56	8.46	7.29	6.18	5.15	4.31
Argentina	11.05	10.19	9.14	8.07	7.58	7.02	6.36	5.63	4.91	4.29
Bolivia	21.50	19.57	18.45	16.65	14.82	12.81	10.86	10.16	9.26	8.15
Brasil / Brazil	13.90	12.33	10.83	9.42	8.59	7.58	6.47	5.39	4.43	3.74
Colombia	13.44	12.02	10.65	9.27	7.85	6.62	5.38	4.22	3.16	2.30
Costa Rica	18.43	17.00	15.63	14.18	12.70	10.90	9.03	8.07	7.15	6.34
Cuba	4.66	4.37	4.47	4.13	3.57	2.41	1.58	1.05	-0.19	-0.95
Chile	11.80	10.55	10.32	9.40	8.08	6.96	5.89	4.96	4.17	3.61
Ecuador	17.43	15.34	13.46	11.79	10.24	9.24	8.08	6.94	5.84	4.85
El Salvador	19.99	18.04	16.40	15.00	13.60	12.71	11.04	9.97	8.72	7.32
Guatemala	26.72	24.91	22.93	20.86	18.97	15.59	13.60	11.43	10.61	9.46
Haití	20.57	20.39	20.13	19.74	19.18	18.61	16.08	13.43	10.58	10.56
Honduras	24.90	22.02	19.52	17.35	15.43	13.35	11.65	10.65	9.54	8.25
México	14.18	12.31	10.84	9.50	8.26	7.11	5.93	4.73	3.59	2.46
Nicaragua	27.74	24.89	22.28	19.89	17.70	15.18	12.54	11.66	10.56	9.32
Panamá	14.30	12.55	11.03	9.51	7.96	7.51	6.29	5.13	4.02	3.06
Paraguay	22.48	20.80	19.10	17.18	15.17	13.24	11.38	9.85	8.99	8.06
Perú	17.11	15.38	13.51	11.85	10.38	9.13	8.22	7.17	6.04	4.94
República Dominicana / Dominican Republic	14.24	12.44	10.88	9.32	7.74	8.89	7.76	6.56	5.38	4.40
Uruguay	5.47	5.12	4.74	4.45	4.15	3.98	3.71	3.32	2.99	2.76
Venezuela	18.15	16.30	14.51	12.75	11.02	9.94	8.80	7.66	6.51	5.56

Cuadro 3 / Table 3
**AMERICA LATINA: TASAS GLOBALES DE FECUNDIDAD ESTIMADAS
 SEGUN QUINQUENIOS, POR PAISES**
**LATIN AMERICA: TOTAL FERTILITY RATES ESTIMATED ACOORDING
 TO QUINQUENIA, BY COUNTRIES**
(Período / Period 1950-2050)

Países / Countries	Tasas globales de fecundidad / Total fertility rates									
	1950-1955	1955-1960	1960-1965	1965-1970	1970-1975	1975-1980	1980-1985	1985-1990	1990-1995	1995-2000
América Latina /										
Latin America	5.92	5.96	6.00	5.57	5.03	4.46	3.86	3.40	3.10	2.84
Argentina	3.15	3.13	3.09	3.05	3.15	3.44	3.15	3.00	2.77	2.58
Bolivia	6.75	6.75	6.63	6.56	6.50	5.80	5.30	5.00	4.80	4.36
Brasil / Brazil	6.15	6.15	6.15	5.31	4.70	4.21	3.65	3.15	2.88	2.65
Colombia	6.76	6.76	6.76	6.28	4.67	4.14	3.51	2.90	2.67	2.49
Costa Rica	6.72	7.11	6.95	5.80	4.34	3.89	3.50	3.36	3.14	2.95
Cuba	4.10	3.68	4.67	4.29	3.55	2.13	1.78	1.78	1.82	1.82
Chile	4.95	5.33	5.28	4.44	3.63	2.95	2.66	2.65	2.54	2.44
Ecuador	6.70	6.70	6.70	6.50	6.00	5.40	4.70	4.00	3.52	3.10
El Salvador	6.46	6.81	6.85	6.62	6.10	5.70	5.00	4.52	4.04	3.59
Guatemala	7.09	6.93	6.85	6.60	6.45	6.40	6.12	5.77	5.36	4.90
Haití	6.30	6.30	6.30	6.00	5.76	5.35	5.17	4.99	4.79	4.60
Honduras	7.50	7.50	7.42	7.42	7.05	6.60	6.00	5.37	4.92	4.30
México	6.87	6.96	6.82	6.82	6.52	5.30	4.24	3.61	3.12	2.75
Nicaragua	7.43	7.40	7.37	7.18	6.79	6.40	6.00	5.55	5.04	4.50
Panamá	5.68	5.89	5.92	5.62	4.94	4.05	3.52	3.20	2.88	2.63
Paraguay	6.80	6.80	6.80	6.40	5.65	4.88	4.79	4.70	4.31	3.92
Perú	6.85	6.85	6.85	6.56	6.00	5.38	4.65	3.83	3.40	3.11
República Dominicana /										
Dominican Republic	7.40	7.40	7.32	6.68	5.63	4.70	3.88	3.50	3.09	2.80
Uruguay	2.73	2.83	2.90	2.80	3.00	2.89	2.57	2.43	2.33	2.25
Venezuela	6.46	6.46	6.66	5.90	4.94	4.47	3.96	3.65	3.29	2.98

Países / Countries	Tasas globales de fecundidad / Total fertility rates									
	2000-2005	2005-2010	2010-2015	2015-2020	2020-2025	2025-2030	2030-2035	2035-2040	2040-2045	2045-2050
América Latina /										
Latin America	2.63	2.46	2.34	2.24	2.19	2.15	2.12	2.11	2.10	2.10
Argentina	2.42	2.29	2.18	2.10	2.10	2.10	2.10	2.10	2.10	2.10
Bolivia	3.92	3.50	3.12	2.79	2.51	2.29	2.10	2.10	2.10	2.10
Brasil / Brazil	2.46	2.31	2.19	2.10	2.10	2.10	2.10	2.10	2.10	2.10
Colombia	2.35	2.25	2.18	2.13	2.09	2.09	2.09	2.09	2.09	2.09
Costa Rica	2.78	2.64	2.52	2.42	2.34	2.23	2.10	2.10	2.10	2.10
Cuba	1.82	1.89	1.96	2.03	2.10	2.10	2.10	2.10	2.10	2.10
Chile	2.35	2.28	2.21	2.15	2.10	2.10	2.10	2.10	2.10	2.10
Ecuador	2.76	2.51	2.32	2.19	2.09	2.09	2.09	2.09	2.09	2.09
El Salvador	3.20	2.88	2.63	2.45	2.31	2.19	2.10	2.10	2.10	2.10
Guatemala	4.43	3.97	3.56	3.20	2.92	2.50	2.30	2.10	2.10	2.10
Haití	4.40	4.21	4.02	3.84	3.67	3.30	2.90	2.50	2.10	2.10
Honduras	3.72	3.23	2.85	2.57	2.38	2.20	2.10	2.10	2.10	2.10
México	2.49	2.32	2.22	2.15	2.11	2.10	2.10	2.10	2.10	2.10
Nicaragua	3.97	3.50	3.10	2.79	2.56	2.33	2.10	2.10	2.10	2.10
Panamá	2.42	2.27	2.16	2.08	2.02	2.02	2.02	2.02	2.02	2.02
Paraguay	3.55	3.22	2.93	2.69	2.49	2.32	2.20	2.10	2.10	2.10
Perú	2.85	2.63	2.45	2.31	2.19	2.10	2.10	2.10	2.10	2.10
República Dominicana /										
Dominican Republic	2.58	2.41	2.28	2.20	2.14	2.12	2.10	2.10	2.10	2.10
Uruguay	2.19	2.15	2.12	2.10	2.09	2.09	2.09	2.09	2.09	2.09
Venezuela	2.72	2.51	2.34	2.20	2.10	2.10	2.10	2.10	2.10	2.10

Cuadro 4 / Table 4
AMERICA LATINA: TASAS BRUTAS DE NATALIDAD ESTIMADAS
SEGUN QUINQUENIOS, POR PAISES
LATIN AMERICA: CRUDE BIRTH RATES ESTIMATED
ACCORDING TO QUINQUENNA, BY COUNTRIES
(Período / Period 1950-2050)

Países / Countries	Tasas brutas de natalidad (por mil) / Crude birth rates (per thousand)									
	1950-1955	1955-1960	1960-1965	1965-1970	1970-1975	1975-1980	1980-1985	1985-1990	1990-1995	1995-2000
América Latina /										
Latin America	42.36	41.69	41.10	38.10	35.41	33.05	30.32	27.92	25.94	23.96
Argentina	25.39	24.31	23.21	22.55	23.38	25.66	23.13	21.83	20.37	19.57
Bolivia	46.96	46.82	45.85	45.38	45.21	41.01	38.18	36.59	35.68	33.24
Brasil / Brazil	44.64	43.31	42.08	36.44	33.65	32.02	29.81	26.77	24.62	22.67
Colombia	47.26	45.41	44.24	41.63	32.58	31.70	29.45	25.95	23.97	21.99
Costa Rica	47.33	48.23	45.31	38.32	31.50	31.68	30.16	28.92	26.31	24.03
Cuba	29.70	27.14	35.06	32.22	26.69	17.22	15.95	17.10	16.88	14.87
Chile	36.10	37.80	36.83	31.59	27.47	24.03	22.94	23.30	21.81	19.88
Ecuador	45.55	44.73	44.07	42.80	40.60	38.18	34.77	30.95	28.25	25.64
El Salvador	48.30	49.11	47.80	45.46	42.81	41.36	36.91	34.62	33.47	31.48
Guatemala	51.27	49.38	47.81	45.60	44.55	44.30	42.68	40.77	38.66	36.34
Haití	43.50	42.58	41.89	39.69	38.63	36.80	36.61	36.20	35.29	34.10
Honduras	52.76	52.28	50.78	49.76	46.92	44.87	42.31	39.37	37.08	33.46
México	45.29	45.64	44.61	44.57	43.22	37.08	31.91	29.29	27.03	24.61
Nicaragua	54.22	52.12	50.20	48.69	47.23	46.04	44.97	43.52	40.45	36.60
Panamá	39.90	40.48	40.38	38.96	35.57	30.97	28.58	27.24	24.96	22.51
Paraguay	47.31	44.50	42.33	39.47	36.59	34.64	36.09	36.09	33.00	29.81
Perú	47.08	46.79	46.27	43.58	40.52	37.98	34.03	29.45	27.34	25.66
República Dominicana /										
Dominican Republic	50.52	50.50	49.38	44.86	38.81	34.86	31.51	30.06	26.99	24.12
Uruguay	21.23	21.94	21.91	20.48	21.14	20.25	18.34	17.55	17.08	16.80
Venezuela	46.41	44.79	45.00	40.08	35.06	34.19	32.02	30.27	27.39	24.87
<hr/>										
Países / Countries	2000-2005	2005-2010	2010-2015	2015-2020	2020-2025	2025-2030	2030-2035	2035-2040	2040-2045	2045-2050
América Latina /										
Latin America	22.10	20.43	18.98	17.69	16.79	15.94	15.21	14.59	14.09	13.74
Argentina	18.91	17.97	16.81	15.71	15.32	14.98	14.58	14.11	13.67	13.38
Bolivia	30.47	27.72	25.26	23.01	20.87	18.90	17.06	16.58	15.96	15.23
Brasil / Brazil	20.92	19.28	17.78	16.50	15.91	15.23	14.66	14.11	13.69	13.40
Colombia	20.39	18.95	17.67	16.58	15.67	15.10	14.58	14.13	13.75	13.47
Costa Rica	22.42	21.19	20.05	18.87	17.75	16.45	15.20	14.91	14.59	14.17
Cuba	13.11	12.84	13.00	12.95	12.73	12.27	12.11	12.14	12.21	12.25
Chile	18.18	17.15	16.62	16.04	15.19	14.60	14.14	13.87	13.67	13.44
Ecuador	23.24	21.11	19.30	17.80	16.52	15.91	15.25	14.61	14.04	13.60
El Salvador	28.49	25.53	23.21	21.41	19.85	18.24	16.86	16.18	15.50	14.84
Guatemala	33.86	31.23	28.69	26.28	24.23	20.96	19.23	17.39	17.01	16.35
Haití	32.73	31.53	30.42	29.34	28.23	25.69	22.97	20.25	17.44	17.58
Honduras	29.98	26.91	24.32	22.13	20.27	18.35	16.95	16.30	15.60	14.88
México	22.17	20.12	18.60	17.33	16.30	15.48	14.76	14.13	13.62	13.24
Nicaragua	33.05	29.80	26.91	24.38	22.20	19.90	17.51	16.97	16.31	15.52
Panamá	20.34	18.65	17.30	16.14	15.08	14.45	13.89	13.43	13.05	12.75
Paraguay	27.34	25.51	23.75	21.89	20.04	18.39	17.03	15.91	15.47	14.93
Perú	23.77	21.74	19.81	18.19	16.87	15.76	15.30	14.76	14.19	13.68
República Dominicana /										
Dominican Republic	21.77	20.04	18.62	17.31	16.11	15.37	14.76	14.32	13.89	13.52
Uruguay	16.36	15.79	15.23	14.80	14.51	14.29	14.03	13.76	13.52	13.34
Venezuela	22.84	21.10	19.48	17.96	16.60	16.03	15.42	14.80	14.23	13.80

Cuadro 5 / Table 5
**AMERICA LATINA: ESPERANZAS DE VIDA AL NACER ESTIMADAS
 SEGUN QUINQUENIOS, POR PAISES**
**LATIN AMERICA: EXPECTATIONS OF LIFE AT BIRTH ACCORDING
 TO QUINQUENIA, BY COUNTRIES**
 (Período / Period 1950-2050)

Países / Countries	Esperanzas de vida al nacer / Expectations of life at birth									
	1950- 1955	1955- 1960	1960- 1965	1965- 1970	1970- 1975	1975- 1980	1980- 1985	1985- 1990	1990- 1995	1995- 2000
América Latina / Latin America	51.81	54.69	57.14	59.11	61.23	63.37	65.37	67.12	68.69	69.93
Argentina	62.73	64.74	65.48	65.98	67.37	68.76	70.21	71.03	72.08	73.13
Bolivia	40.44	41.91	43.45	45.06	46.74	50.05	53.70	56.84	59.33	61.44
Brasil / Brazil	50.99	53.44	55.87	57.90	59.81	61.84	63.34	64.83	66.30	67.74
Colombia	50.62	55.14	57.91	60.04	61.64	63.95	67.16	68.24	69.24	70.24
Costa Rica	57.26	60.15	63.02	65.64	68.08	71.04	73.79	75.34	76.27	76.80
Cuba	59.48	62.41	65.41	68.56	71.03	73.09	73.93	74.58	75.33	76.04
Chile	54.80	56.20	58.05	60.64	63.57	67.19	70.70	72.68	74.43	75.21
Ecuador	48.35	51.38	54.71	56.76	58.87	61.41	64.51	67.05	68.84	69.85
El Salvador	45.26	48.57	52.34	55.92	58.75	57.42	57.15	62.39	66.29	68.27
Guatemala	42.09	44.19	47.03	50.12	54.00	56.39	58.98	61.99	64.81	67.19
Haití	37.56	40.68	43.57	46.25	48.49	50.65	52.73	54.71	56.60	58.40
Honduras	41.82	44.56	48.01	51.04	54.08	57.69	61.56	65.42	67.69	69.84
México	50.69	55.25	58.45	60.27	62.56	65.30	67.72	69.79	71.45	72.42
Nicaragua	42.28	45.40	48.62	51.92	55.22	57.59	59.31	62.41	66.60	68.38
Panamá	55.26	59.34	61.99	64.27	66.46	69.07	70.80	71.74	72.87	74.01
Paraguay	62.62	63.21	64.38	64.98	65.58	66.02	67.39	68.71	69.99	71.21
Perú	43.90	46.28	49.13	51.50	55.52	57.47	60.19	63.03	65.96	67.40
República Dominicana / Dominican Republic	45.99	49.95	53.64	56.99	59.91	62.07	65.61	68.20	69.61	70.96
Uruguay	66.27	67.24	68.43	68.63	68.83	69.70	70.94	72.00	72.41	72.82
Venezuela	55.19	58.06	60.98	63.75	66.06	67.68	68.77	70.53	71.77	72.78
Países / Countries	2000- 2005	2005- 2010	2010- 2015	2015- 2020	2020- 2025	2025- 2030	2030- 2035	2035- 2040	2040- 2045	2045- 2050
América Latina / Latin America	71.09	72.19	73.22	74.17	75.04	75.84	76.59	77.29	77.95	78.55
Argentina	74.12	75.05	75.92	76.73	77.48	78.17	78.81	79.39	79.92	80.40
Bolivia	63.56	65.66	67.69	69.63	71.45	72.65	73.78	74.83	75.80	76.70
Brasil / Brazil	69.13	70.45	71.72	72.91	74.03	75.06	76.02	76.90	77.71	78.44
Colombia	71.21	72.19	73.15	73.90	74.52	75.12	75.72	76.32	76.92	77.52
Costa Rica	77.32	77.85	78.37	78.90	79.41	79.91	80.36	80.76	81.16	81.56
Cuba	76.71	77.32	77.91	78.45	78.94	79.41	79.84	80.23	80.59	80.93
Chile	75.96	76.65	77.29	77.90	78.46	78.98	79.46	79.91	80.31	80.69
Ecuador	70.82	71.76	72.65	73.51	74.33	75.12	75.91	76.70	77.49	78.28
El Salvador	70.00	71.41	72.51	73.33	73.92	74.45	74.95	75.45	75.95	76.45
Guatemala	69.05	70.39	71.31	71.92	72.31	72.69	73.07	73.45	73.83	74.21
Haití	60.32	61.90	63.38	64.76	66.04	67.14	68.24	69.34	70.44	71.54
Honduras	70.97	72.05	73.07	74.03	74.94	75.74	76.54	77.34	78.14	78.64
México	73.36	74.25	75.08	75.86	76.59	77.27	77.91	78.49	79.03	79.52
Nicaragua	69.95	71.17	72.25	73.17	73.94	74.65	75.35	76.05	76.75	77.45
Panamá	74.88	75.63	76.28	76.84	77.37	77.88	78.38	78.88	79.38	79.88
Paraguay	72.36	73.45	74.47	75.42	76.30	77.11	77.84	78.52	79.14	79.70
Perú	68.78	70.12	71.39	72.59	73.72	74.77	75.73	76.63	77.45	78.20
República Dominicana / Dominican Republic	72.26	73.48	74.59	75.59	76.50	77.30	78.10	78.60	79.10	79.60
Uruguay	73.20	73.55	73.88	74.19	74.50	75.17	75.97	76.77	77.57	78.37
Venezuela	73.74	74.65	75.49	76.28	77.02	77.70	78.33	78.91	79.44	79.93

Cuadro 6 / Table 6
**AMERICA LATINA: TASAS DE MORTALIDAD INFANTIL ESTIMADAS
 SEGUN QUINQUENIOS, POR PAISES**
**LATIN AMERICA: INFANT MORTALITY RATES ESTIMATED ACCORDING
 TO QUINQUENIA, BY COUNTRIES**
 (Período / Period 1950-2050)

Países / Countries	Tasas de mortalidad infantil (por mil) / Infant mortality rates (per thousand)									
	1950-1955	1955-1960	1960-1965	1965-1970	1970-1975	1975-1980	1980-1985	1985-1990	1990-1995	1995-2000
América Latina /										
Latin America	127.66	114.12	101.82	91.80	81.20	69.30	58.97	50.96	45.05	41.01
Argentina	65.92	60.37	59.74	57.39	48.26	39.07	32.19	27.13	24.30	21.80
Bolivia	175.70	169.68	163.61	157.49	151.32	131.22	109.17	90.15	75.10	65.61
Brasil / Brazil	134.72	121.91	109.41	100.11	90.51	78.77	70.65	63.52	57.74	53.43
Colombia	123.17	105.34	92.10	82.18	73.03	59.43	41.16	39.66	36.96	34.25
Costa Rica	93.78	87.68	81.29	67.67	52.55	30.40	19.21	16.02	13.69	12.12
Cuba	80.62	69.86	59.40	49.65	38.47	22.48	17.04	12.91	11.78	10.74
Chile	120.34	118.29	109.09	89.25	68.61	45.18	23.72	18.36	14.04	12.76
Ecuador	139.54	129.37	119.15	107.12	95.04	82.36	68.45	57.14	49.67	45.56
El Salvador	151.06	137.03	122.67	110.31	99.01	87.28	76.98	59.10	45.63	38.63
Guatemala	140.55	131.05	118.99	107.64	95.07	82.35	70.39	58.71	48.48	40.27
Haití	219.56	193.47	170.49	150.25	134.88	120.88	108.17	96.64	86.24	76.88
Honduras	169.29	153.95	135.49	118.97	103.67	81.02	64.98	52.96	43.03	35.04
México	121.17	101.47	88.05	79.44	68.96	56.84	47.04	39.51	33.96	30.98
Nicaragua	172.32	150.70	131.32	113.78	97.87	90.14	85.57	71.05	52.15	45.00
Panamá	93.04	74.91	62.69	51.60	43.38	35.41	30.43	28.41	25.12	21.41
Paraguay	73.43	69.71	62.27	58.55	54.83	52.82	46.10	41.10	38.10	35.10
Perú	158.62	148.21	136.09	126.28	110.28	100.18	82.39	70.49	64.39	58.59
República Dominicana /										
Dominican Republic	149.40	132.21	117.47	105.04	93.54	84.27	71.49	55.02	41.98	33.57
Uruguay	57.40	53.02	47.90	47.10	46.31	42.44	33.49	24.41	19.95	16.54
Venezuela	106.42	88.99	72.82	59.52	48.68	39.35	33.60	26.89	23.21	20.94
<hr/>										
Países / Countries	2000-2005	2005-2010	2010-2015	2015-2020	2020-2025	2025-2030	2030-2035	2035-2040	2040-2045	2045-2050
América Latina /										
Latin America	37.05	33.23	29.84	26.84	24.15	21.69	19.50	17.49	15.65	14.05
Argentina	20.01	17.90	16.01	14.30	12.77	11.42	10.20	9.12	8.16	7.31
Bolivia	55.61	45.61	38.10	32.59	27.07	22.56	20.05	17.54	15.54	14.02
Brasil / Brazil	48.32	43.38	38.82	34.64	30.86	27.45	24.37	21.62	19.13	16.95
Colombia	31.83	29.43	27.29	25.29	23.35	21.35	19.35	17.44	15.59	13.69
Costa Rica	10.94	9.78	8.99	8.22	7.81	7.48	7.18	6.88	6.58	6.28
Cuba	9.78	8.93	8.14	7.44	6.79	6.21	5.69	5.20	4.78	4.39
Chile	11.60	10.56	9.61	8.73	7.96	7.25	6.62	6.04	5.52	5.05
Ecuador	41.45	37.34	33.23	29.12	25.01	21.56	19.56	17.56	15.56	13.80
El Salvador	32.61	28.40	25.61	24.61	23.61	22.60	21.60	20.59	19.59	18.58
Guatemala	34.13	29.84	26.95	25.09	23.87	23.00	22.14	21.29	20.45	19.62
Haití	67.48	60.16	53.71	48.01	43.01	39.02	34.99	30.97	26.94	22.92
Honduras	31.21	27.80	24.64	21.49	18.59	16.59	15.09	14.23	13.73	13.33
México	28.20	25.66	23.33	21.18	19.22	17.44	15.81	14.35	12.99	11.78
Nicaragua	38.89	34.30	30.32	26.99	24.25	21.52	19.02	17.02	15.02	14.02
Panamá	18.61	16.25	14.25	12.51	10.93	10.02	9.02	8.52	8.02	7.52
Paraguay	32.10	29.34	26.59	23.83	21.07	18.32	15.56	13.80	12.05	10.54
Perú	53.59	48.07	43.82	40.06	36.30	32.55	29.29	26.04	23.04	20.28
República Dominicana /										
Dominican Republic	30.03	26.03	22.66	19.47	16.00	14.82	13.82	13.06	12.56	12.06
Uruguay	15.52	15.02	14.52	14.02	13.52	11.52	9.52	8.02	7.02	6.02
Venezuela	18.87	16.99	15.31	13.79	12.41	11.18	10.06	9.08	8.18	7.38

Cuadro 7 / Table 7

**AMERICA LATINA: TASAS BRUTAS DE MORTALIDAD ESTIMADAS
SEGUN QUINQUENIOS, POR PAISES
LATIN AMERICA: CRUDE MORTALITY RATES ESTIMATED ACCORDING
TO QUINQUENIA, BY COUNTRIES**

(Período / Period 1950-2050)

Países / Countries	Tasas brutas de mortalidad (por mil) / Crude mortality rates (per thousand)									
	1950-1955	1955-1960	1960-1965	1965-1970	1970-1975	1975-1980	1980-1985	1985-1990	1990-1995	1995-2000
América Latina /										
Latin America	15.70	13.88	12.42	11.10	9.83	8.73	7.84	7.18	6.71	6.45
Argentina	9.16	8.67	8.84	9.12	9.03	8.93	8.54	8.46	8.21	7.99
Bolivia	24.36	23.00	21.54	20.22	18.98	16.01	13.37	11.50	10.17	9.09
Brasil / Brazil	15.13	13.64	12.25	10.79	9.74	8.90	8.34	7.81	7.46	7.18
Colombia	16.68	13.32	11.48	10.06	8.58	7.59	6.38	6.10	5.94	5.82
Costa Rica	12.64	10.98	9.18	7.28	5.83	4.83	4.05	3.77	3.71	3.82
Cuba	11.05	9.50	8.80	7.49	6.54	6.02	6.40	6.71	6.82	6.94
Chile	13.58	13.18	12.15	10.40	8.88	7.44	6.38	5.92	5.54	5.59
Ecuador	19.35	16.95	14.63	13.09	11.48	9.82	8.10	6.87	6.23	5.96
El Salvador	19.89	17.41	14.79	12.54	10.79	11.07	10.86	8.46	7.05	6.43
Guatemala	22.38	20.58	18.26	15.89	13.38	11.95	10.46	8.92	7.63	6.66
Haití	27.50	24.69	22.16	19.63	17.73	15.91	14.46	13.12	11.85	10.72
Honduras	22.80	20.63	17.83	15.56	13.36	11.03	8.88	7.03	6.13	5.38
México	17.01	14.13	12.14	11.00	9.51	7.64	6.37	5.63	5.18	5.05
Nicaragua	23.10	20.07	17.24	14.78	12.65	11.33	10.33	8.81	6.85	6.02
Panamá	13.28	11.12	9.80	8.62	7.48	6.27	5.65	5.49	5.28	5.12
Paraguay	9.26	8.86	8.07	7.58	7.15	6.89	6.41	5.96	5.48	5.10
Perú	21.58	19.71	17.56	15.59	12.75	11.38	9.63	8.07	6.90	6.54
República Dominicana /										
Dominican Republic	20.32	17.38	14.73	12.12	9.82	8.39	6.79	5.93	5.54	5.28
Uruguay	10.52	10.07	9.55	9.62	9.99	10.05	9.97	10.01	10.30	10.37
Venezuela	12.38	10.69	9.26	7.73	6.58	5.88	5.49	4.98	4.73	4.66
Países / Countries	2000-2005	2005-2010	2010-2015	2015-2020	2020-2025	2025-2030	2030-2035	2035-2040	2040-2045	2045-2050
América Latina /										
Latin America	6.30	6.25	6.28	6.42	6.68	7.06	7.53	8.04	8.60	9.11
Argentina	7.86	7.77	7.67	7.64	7.74	7.96	8.22	8.48	8.76	9.09
Bolivia	8.17	7.42	6.81	6.36	6.05	6.09	6.20	6.42	6.70	7.08
Brasil / Brazil	7.02	6.95	6.95	7.08	7.31	7.70	8.19	8.71	9.26	9.66
Colombia	5.79	5.84	5.99	6.34	6.89	7.57	8.33	9.05	9.75	10.34
Costa Rica	3.99	4.19	4.42	4.69	5.05	5.55	6.17	6.85	7.44	7.83
Cuba	7.07	7.46	7.87	8.50	9.16	9.86	10.53	11.09	12.39	13.20
Chile	5.74	6.00	6.30	6.63	7.12	7.65	8.25	8.91	9.50	9.83
Ecuador	5.81	5.77	5.84	6.01	6.28	6.67	7.17	7.67	8.20	8.75
El Salvador	5.88	5.51	5.32	5.29	5.39	5.53	5.81	6.2	6.77	7.52
Guatemala	5.98	5.56	5.31	5.21	5.25	5.37	5.64	5.96	6.40	6.89
Haití	9.63	8.85	8.23	7.74	7.36	7.07	6.89	6.82	6.86	7.02
Honduras	5.08	4.88	4.80	4.78	4.84	5.00	5.29	5.65	6.06	6.63
México	5.06	5.15	5.34	5.61	5.99	6.47	7.07	7.76	8.50	9.33
Nicaragua	5.40	5.01	4.73	4.59	4.60	4.72	4.97	5.31	5.75	6.19
Panamá	5.09	5.22	5.45	5.84	6.37	6.94	7.60	8.30	9.03	9.68
Paraguay	4.86	4.71	4.65	4.71	4.87	5.16	5.65	6.07	6.48	6.88
Perú	6.30	6.15	6.11	6.16	6.33	6.63	7.07	7.58	8.16	8.75
República Dominicana /										
Dominican Republic	5.16	5.23	5.36	5.61	5.99	6.47	7.01	7.76	8.51	9.12
Uruguay	10.43	10.45	10.38	10.29	10.33	10.31	10.33	10.44	10.53	10.57
Venezuela	4.68	4.81	4.97	5.21	5.58	6.08	6.62	7.14	7.73	8.24

Cuadro 8 / Table 8
**AMERICA LATINA: TASAS DE MIGRACION ESTIMADAS SEGUN
 QUINQUENIOS, POR PAISES**
**LATIN AMERICA: MIGRATION RATES ESTIMATED ACCORDING
 TO QUINQUENIA, BY COUNTRIES**
 (Período / Period 1950-2050)

Países / Countries	Tasas de migración (por mil) / Migration rates (per thousand)									
	1950- 1955	1955- 1960	1960- 1965	1965- 1970	1970- 1975	1975- 1980	1980- 1985	1985- 1990	1990- 1995	1995- 2000
América Latina /										
Latin America	0.59	-0.31	-0.78	-0.91	-0.87	-1.08	-1.45	-1.34	-1.13	-1.02
Argentina	3.48	1.43	1.18	1.09	2.34	-1.48	0.55	0.77	0.00	0.00
Bolivia	-2.16	-2.07	-1.97	-1.85	-1.83	-1.41	-5.60	-3.35	-1.45	-0.90
Brasil / Brazil	1.95	0.00	0.00	0.00	0.00	0.00	0.00	0.00	0.00	0.00
Colombia	-2.38	-2.74	-2.94	-2.94	-2.60	-2.25	-1.96	-1.60	-1.41	-1.24
Costa Rica	0.00	0.00	0.00	0.00	0.00	2.90	2.92	2.50	1.51	0.50
Cuba	-0.18	-0.68	-5.40	-5.90	-2.51	-2.68	-1.63	-0.82	-1.86	-1.79
Chile	-1.28	-1.14	-0.83	-0.74	-1.63	-1.50	-1.04	-0.64	0.00	-0.68
Ecuador	0.00	0.00	0.00	0.00	0.00	0.00	0.00	0.00	0.00	0.00
El Salvador	-2.03	-1.91	-1.73	2.42	-6.12	-9.87	-16.81	-8.69	-4.61	-3.47
Guatemala	0.00	0.00	-1.20	-2.08	-3.61	-4.71	-4.09	-3.09	-2.29	-1.66
Haití	-1.40	-1.69	-2.64	-2.65	-3.96	-4.06	-3.89	-2.96	-3.12	-2.81
Honduras	0.90	0.76	0.88	-5.45	-3.29	-0.31	-1.57	-1.78	-1.53	-0.66
México	-1.37	-1.18	-1.49	-1.79	-2.71	-2.70	-3.46	-4.10	-3.69	-3.28
Nicaragua	-1.31	-1.34	-1.53	-1.94	-2.29	-5.88	-6.37	-8.78	3.72	0.10
Panamá	-1.15	-1.00	-1.54	-1.33	-1.23	-0.04	-1.77	-1.58	-1.11	-1.01
Paraguay	-10.29	-8.97	-5.27	-4.58	-3.20	3.48	2.96	1.01	0.22	0.00
Perú	0.00	0.00	0.00	0.00	0.00	0.00	-0.55	-1.23	-1.11	-0.65
República Dominicana /										
Dominican Republic	0.00	0.00	-2.00	-2.75	-2.56	-2.34	-2.22	-2.35	-2.36	-2.36
Uruguay	0.87	1.64	-0.46	-2.49	-9.72	-4.27	-1.97	-1.91	-0.96	-0.93
Venezuela	6.10	4.99	0.61	0.51	5.84	5.57	-1.13	0.52	0.00	0.00

Países / Countries	2000- 2005	2005- 2010	2010- 2015	2015- 2020	2020- 2025	2025- 2030	2030- 2035	2035- 2040	2040- 2045	2045- 2050
	América Latina /									
Latin America	-0.89	-0.78	-0.68	-0.61	-0.55	-0.42	-0.39	-0.36	-0.34	-0.32
Argentina	0.00	0.00	0.00	0.00	0.00	0.00	0.00	0.00	0.00	0.00
Bolivia	-0.80	-0.73	0.00	0.00	0.00	0.00	0.00	0.00	0.00	0.00
Brasil / Brazil	0.00	0.00	0.00	0.00	0.00	0.00	0.00	0.00	0.00	0.00
Colombia	-1.16	-1.09	-1.03	-0.98	-0.93	-0.90	-0.87	0.85	-0.84	-0.83
Costa Rica	0.00	0.00	0.00	0.00	0.00	0.00	0.00	0.00	0.00	0.00
Cuba	-1.38	-1.02	-0.67	-0.33	0.00	0.00	0.00	0.00	0.00	0.00
Chile	-0.64	-0.61	0.00	0.00	0.00	0.00	0.00	0.00	0.00	0.00
Ecuador	0.00	0.00	0.00	0.00	0.00	0.00	0.00	0.00	0.00	0.00
El Salvador	-2.62	-1.98	-1.49	-1.12	-0.85	0.00	0.00	0.00	0.00	0.00
Guatemala	-1.15	-0.76	-0.45	-0.20	0.00	0.00	0.00	0.00	0.00	0.00
Haití	-2.53	-2.28	-2.06	-1.86	-1.69	0.00	0.00	0.00	0.00	0.00
Honduras	0.00	0.00	0.00	0.00	0.00	0.00	0.00	0.00	0.00	0.00
México	-2.94	-2.66	-2.42	-2.22	-2.05	-1.89	-1.76	-1.64	-1.54	-1.44
Nicaragua	0.10	0.10	0.10	0.10	0.10	0.00	0.00	0.00	0.00	0.00
Panamá	-0.94	-0.88	-0.83	-0.79	-0.75	0.00	0.00	0.00	0.00	0.00
Paraguay	0.00	0.00	0.00	0.00	0.00	0.00	0.00	0.00	0.00	0.00
Perú	-0.37	-0.20	-0.19	-0.18	-0.17	0.00	0.00	0.00	0.00	0.00
República Dominicana /										
Dominican Republic	-2.37	-2.37	-2.38	-2.38	-2.38	0.00	0.00	0.00	0.00	0.00
Uruguay	-0.45	-0.22	-0.11	-0.06	-0.03	0.00	0.00	0.00	0.00	0.00
Venezuela	0.00	0.00	0.00	0.00	0.00	0.00	0.00	0.00	0.00	0.00

Cuadro 9 / Table 9

AMERICA LATINA: PORCENTAJE DE POBLACION MENOR DE 15 AÑOS, POR PAISES
LATIN AMERICA: PERCENTAGE OF POPULATION UNDER 15 YEARS OF AGE, BY COUNTRIES
(Período / Period 1950-2050)

Países / Countries	Porcentaje de población menor de 15 años / Percentage of population under 15 years										
	1950	1955	1960	1965	1970	1975	1980	1985	1990	1995	2000
América Latina /											
Latin America	40.18	41.24	42.33	42.95	42.41	41.23	39.51	37.78	35.86	33.82	31.87
Argentina	30.53	30.77	30.78	30.20	29.36	29.22	30.50	30.98	30.61	28.73	27.42
Bolivia	41.40	41.91	42.72	42.88	42.96	43.04	42.57	42.23	41.21	40.56	39.62
Brasil / Brazil	42.03	42.59	43.60	43.82	42.25	40.10	37.72	36.17	34.41	32.30	30.13
Colombia	42.67	44.80	46.39	46.78	45.99	43.06	40.04	36.97	35.29	32.93	30.38
Costa Rica	43.33	45.34	47.37	47.83	46.05	42.19	38.87	36.89	36.46	34.96	33.07
Cuba	35.81	35.49	34.27	35.86	36.98	37.34	31.94	26.46	22.84	22.85	22.57
Chile	36.71	38.14	39.22	40.00	39.23	36.85	33.51	31.16	30.07	29.45	28.45
Ecuador	39.51	41.66	43.43	44.65	44.36	43.81	42.80	41.16	38.95	36.41	33.83
El Salvador	42.76	44.19	45.47	46.80	46.49	45.87	45.97	45.71	43.51	40.68	38.88
Guatemala	44.09	45.16	46.03	46.43	45.90	45.74	45.88	45.91	45.43	44.33	42.94
Haití	36.83	38.12	39.41	40.62	40.95	41.10	40.70	40.50	40.23	40.23	39.87
Honduras	45.11	45.51	46.51	47.55	48.16	47.97	47.21	46.24	45.21	43.78	41.65
México	41.98	43.57	45.01	46.00	46.49	46.49	45.13	42.31	38.56	35.50	33.15
Nicaragua	44.01	46.12	47.95	48.88	48.37	48.04	47.59	47.68	47.89	45.95	43.63
Panamá	40.25	41.87	42.95	43.77	43.92	42.86	40.51	37.57	35.29	33.37	31.30
Paraguay	42.93	45.38	47.67	48.70	46.43	44.31	41.89	40.90	40.73	40.29	38.51
Perú	41.57	42.28	43.32	44.15	44.01	43.24	41.87	40.15	37.75	35.10	32.76
República Dominicana /											
Dominican Republic	44.52	45.46	46.65	47.52	47.33	45.35	42.25	39.12	37.04	35.08	33.05
Uruguay	27.88	27.58	27.87	28.08	27.91	27.69	26.95	26.85	25.78	24.41	23.87
Venezuela	43.46	44.91	45.70	46.39	45.63	43.30	40.68	39.21	38.16	36.23	34.04

Países / Countries	Porcentaje de población menor de 15 años / Percentage of population under 15 years									
	2005	2010	2015	2020	2025	2030	2035	2040	2045	2050
América Latina /										
Latin America	30.03	28.22	26.53	25.01	23.74	22.69	21.83	21.07	20.44	19.96
Argentina	26.33	25.45	24.41	23.18	22.15	21.45	21.05	20.61	20.13	19.68
Bolivia	38.17	36.00	33.66	31.37	29.17	27.06	24.99	23.47	22.43	21.82
Brasil / Brazil	28.30	26.58	24.97	23.47	22.32	21.49	20.92	20.35	19.84	19.44
Colombia	28.47	26.71	25.17	23.81	22.65	21.76	21.09	20.60	20.18	19.83
Costa Rica	30.93	29.20	27.81	26.57	25.34	24.03	22.67	21.62	20.94	20.59
Cuba	20.99	19.31	18.53	18.54	18.59	18.39	18.12	17.94	18.05	18.25
Chile	26.63	24.90	23.65	22.86	22.15	21.42	20.73	20.28	19.98	19.75
Ecuador	31.48	29.18	27.08	25.23	23.65	22.49	21.64	21.01	20.38	19.82
El Salvador	37.10	34.68	32.03	29.66	27.69	25.89	24.23	22.90	21.92	21.25
Guatemala	41.27	39.30	37.13	34.83	32.61	30.05	27.63	25.18	23.77	22.74
Haití	39.16	38.29	37.39	36.52	35.63	34.10	32.02	29.35	26.48	24.55
Honduras	39.08	36.08	33.23	30.70	28.48	26.41	24.58	23.14	22.15	21.43
México	30.81	28.44	26.32	24.58	23.21	22.09	21.18	20.43	19.80	19.30
Nicaragua	41.17	38.39	35.60	32.97	30.55	28.24	25.87	24.02	22.75	22.09
Panamá	28.96	26.75	24.88	23.36	22.07	21.13	20.34	19.75	19.27	18.89
Paraguay	35.89	33.58	31.67	29.91	28.10	26.28	24.60	23.14	22.10	21.35
Perú	31.08	29.35	27.47	25.60	23.93	22.53	21.54	20.85	20.38	19.87
República Dominicana /										
Dominican Republic	30.48	28.18	26.29	24.73	23.35	22.15	21.23	20.64	20.16	19.75
Uruguay	23.47	22.99	22.36	21.71	21.18	20.81	20.52	20.25	19.97	19.71
Venezuela	31.61	29.48	27.61	25.87	24.24	22.99	22.07	21.45	20.82	20.25

Cuadro 10 / Table 10
AMERICA LATINA: RELACION DE DEPENDENCIA, POR PAISES
LATIN AMERICA: DEPENDENCY RATIO, BY COUNTRIES
(Período / Period 1950-2025)

Países / Countries	Relación de dependencia (por cien) / Dependency ratio (per cent)										
	1950	1955	1960	1965	1970	1975	1980	1985	1990	1995	2000
América Latina / Latin America	77.65	81.40	85.58	88.24	86.82	83.22	78.16	73.27	68.53	63.91	59.79
Argentina	53.22	55.31	57.04	57.30	57.03	58.22	62.88	65.23	65.39	61.76	59.27
Bolivia	81.46	82.69	85.35	86.07	86.48	86.84	85.47	84.37	81.24	79.79	77.41
Brasil / Brazil	80.11	82.78	86.90	88.61	84.14	77.94	71.71	68.07	64.36	60.10	55.85
Colombia	86.34	92.82	98.43	100.07	97.15	87.19	77.85	69.16	65.29	59.72	54.12
Costa Rica	88.95	95.29	102.43	103.81	97.11	83.76	73.84	68.88	68.65	65.66	61.81
Cuba	68.53	67.44	64.78	70.16	75.83	78.79	65.30	53.12	45.47	46.57	47.08
Chile	69.41	74.36	78.61	81.71	79.56	72.97	64.13	58.70	56.69	56.41	55.33
Ecuador	81.22	87.40	92.83	96.56	94.57	91.77	88.04	82.36	75.65	68.86	62.67
El Salvador	84.56	88.17	92.49	97.76	97.19	95.16	96.44	96.80	89.88	81.21	76.33
Guatemala	87.39	91.47	94.86	96.75	95.11	94.32	95.07	95.49	94.59	91.57	87.48
Haití	72.55	76.36	80.08	83.48	84.03	84.07	82.29	81.11	79.57	79.02	77.64
Honduras	90.42	91.77	95.45	99.83	102.59	102.45	99.67	96.32	92.96	88.42	82.13
México	86.64	92.68	98.44	102.06	103.03	101.94	95.79	85.24	73.96	66.06	60.95
Nicaragua	88.63	95.83	103.03	106.24	103.69	102.17	100.50	101.59	103.63	96.30	88.15
Panamá	79.61	85.27	89.60	92.89	93.02	89.16	81.91	73.40	67.40	62.93	58.31
Paraguay	85.56	94.61	103.93	108.47	99.31	91.52	83.02	79.97	79.75	78.71	73.44
Perú	81.89	84.14	87.80	90.96	90.37	87.91	83.31	77.78	70.98	64.51	59.57
República Dominicana / Dominican Republic	91.36	94.47	98.76	102.05	101.25	93.63	83.08	73.73	68.18	64.23	60.11
Uruguay	56.52	55.58	56.25	57.32	58.16	59.53	59.89	60.72	59.70	57.89	57.56
Venezuela	83.03	88.69	93.12	96.32	94.41	86.71	78.33	74.29	71.83	67.49	62.57

Países / Countries	Relación de dependencia (por cien) / Dependency ratio (per cent)									
	2005	2010	2015	2020	2025	2030	2035	2040	2045	2050
América Latina / Latin America	56.30	53.27	51.25	50.31	50.34	51.33	52.68	54.25	56.15	58.12
Argentina	57.06	55.67	54.67	53.67	53.07	53.14	53.87	55.32	58.26	60.38
Bolivia	73.61	67.95	62.71	58.23	54.47	51.21	48.74	48.16	48.66	50.24
Brasil / Brazil	52.85	50.32	48.89	48.54	49.45	51.57	53.50	55.26	57.39	59.80
Colombia	50.52	47.87	46.75	46.88	47.90	50.15	53.17	54.46	56.51	58.86
Costa Rica	57.47	54.52	53.23	53.15	53.95	54.86	54.83	54.07	54.87	56.80
Cuba	46.19	45.55	47.24	50.43	52.81	59.86	67.15	72.93	71.56	69.50
Chile	52.36	50.47	49.99	51.17	53.50	56.27	58.03	59.14	59.50	60.28
Ecuador	57.71	53.33	49.98	48.31	47.53	47.99	49.44	51.69	54.23	56.89
El Salvador	71.82	65.91	59.50	54.52	50.80	48.25	47.45	48.27	50.35	52.08
Guatemala	82.16	76.14	70.18	64.82	60.12	55.26	51.25	47.82	47.18	47.65
Haití	75.35	72.80	70.41	68.52	66.85	63.87	59.72	54.57	49.43	46.86
Honduras	74.85	66.89	60.17	55.38	52.01	49.62	48.21	47.89	49.01	51.13
México	56.37	52.35	49.44	48.10	48.15	49.16	51.49	55.26	58.63	61.12
Nicaragua	80.31	72.29	65.20	59.65	55.13	51.65	48.15	46.58	47.00	49.24
Panamá	53.89	50.55	48.57	47.90	48.30	50.09	52.50	55.15	57.10	59.07
Paraguay	66.65	61.33	57.83	56.56	55.08	53.49	51.93	50.75	50.47	51.83
Perú	56.65	53.77	51.06	49.09	48.05	48.17	49.41	51.55	54.46	57.04
República Dominicana / Dominican Republic	55.12	51.20	48.96	48.17	48.75	50.41	52.67	54.85	56.73	58.47
Uruguay	56.36	54.93	53.52	52.60	52.81	53.55	54.14	55.94	58.25	59.38
Venezuela	57.39	53.78	51.73	50.55	49.75	50.29	51.25	52.42	54.18	56.21

Cuadro 11a / Table 11a
**AMERICA LATINA: PROYECCION DE LA POBLACION TOTAL SEGUN SEXO
Y GRUPOS QUINQUENALES DE EDAD**
**LATIN AMERICA: PROJECTION OF THE TOTAL POPULATION BY SEX
AND QUINQUENNIAL AGE GROUPS**
(Período / Period 1950-2050)

Sexo y grupos de edad / Sex and age groups	Población / Population					
	1950	1955	1960	1965	1970	1975
	Ambos sexos / Both sexes					
Total	159 359 213	182 656 923	209 624 595	241 061 855	274 706 458	310 880 421
0- 4	25 698 219	30 692 136	35 314 439	40 667 621	43 735 103	46 862 554
5- 9	20 473 732	24 412 262	29 334 356	33 918 644	39 262 265	42 456 175
10-14	17 862 037	20 218 322	24 093 450	28 957 804	33 506 917	38 850 169
15-19	15 777 296	17 657 468	19 951 793	23 780 326	28 572 696	33 081 182
20-24	14 159 149	15 492 604	17 301 762	19 546 753	23 287 989	28 017 993
25-29	12 191 421	13 843 905	15 111 545	16 851 862	19 065 753	22 783 781
30-34	10 190 327	11 891 008	13 470 012	14 687 637	16 413 577	18 628 744
35-39	9 174 664	9 910 989	11 526 595	13 063 038	14 273 222	16 001 453
40-44	7 840 934	8 864 531	9 553 945	11 122 711	12 643 061	13 854 484
45-49	6 742 597	7 498 885	8 470 722	9 151 301	10 682 501	12 187 005
50-54	5 618 716	6 351 255	7 070 801	8 012 580	8 688 564	10 179 353
55-59	4 498 852	5 175 676	5 866 414	6 560 554	7 468 087	8 137 070
60-64	3 510 915	4 004 837	4 631 327	5 284 483	5 944 672	6 808 554
65-69	2 434 799	2 961 822	3 410 456	3 982 448	4 581 075	5 193 776
70-74	1 601 202	1 885 829	2 338 692	2 730 357	3 222 455	3 746 571
75-79	946 224	1 086 317	1 322 264	1 676 224	1 987 936	2 379 823
80 y más	638 129	709 073	856 027	1 067 507	1 370 580	1 711 735
	Hombres / Males					
Total	80 052 657	91 702 248	105 127 384	120 803 252	137 571 694	155 544 558
0- 4	13 016 248	15 534 728	17 875 582	20 598 098	22 170 886	23 738 693
5- 9	10 355 772	12 343 405	14 816 713	17 131 496	19 843 557	21 472 363
10-14	9 044 180	10 223 380	12 172 849	14 611 760	16 904 310	19 611 700
15-19	7 975 455	8 929 807	10 076 443	12 004 413	14 393 050	16 656 582
20-24	7 137 699	7 808 352	8 723 751	9 853 638	11 721 730	14 062 006
25-29	6 133 924	6 960 268	7 590 877	8 470 169	9 586 616	11 431 322
30-34	5 112 534	5 971 681	6 751 060	7 352 900	8 227 223	9 337 852
35-39	4 596 063	4 964 772	5 769 330	6 524 756	7 123 983	7 995 325
40-44	3 929 732	4 430 350	4 767 652	5 545 277	6 292 952	6 890 363
45-49	3 387 993	3 741 559	4 209 888	4 542 917	5 298 404	6 036 386
50-54	2 800 655	3 170 456	3 500 863	3 953 640	4 282 786	5 014 748
55-59	2 228 893	2 556 000	2 899 345	3 215 983	3 648 783	3 973 130
60-64	1 713 778	1 959 664	2 257 353	2 577 380	2 873 149	3 282 553
65-69	1 167 887	1 422 539	1 640 848	1 906 277	2 193 096	2 463 591
70-74	749 337	886 097	1 100 078	1 283 569	1 506 194	1 751 369
75-79	430 741	494 966	604 611	766 284	907 165	1 079 973
80 y más	271 766	304 226	370 134	464 697	597 808	746 599
	Mujeres / Females					
Total	79 306 556	90 954 672	104 497 212	120 258 601	137 134 762	155 335 863
0- 4	12 681 971	15 157 406	17 438 856	20 069 519	21 564 219	23 123 861
5- 9	10 117 960	12 068 860	14 517 642	16 787 147	19 418 705	20 983 817
10-14	8 817 857	9 994 942	11 920 597	14 346 045	16 602 606	19 238 466
15-19	7 801 841	8 727 662	9 875 350	11 775 917	14 179 645	16 424 596
20-24	7 021 450	7 684 252	8 578 012	9 693 119	11 566 254	13 955 985
25-29	6 057 497	6 883 637	7 520 666	8 381 692	9 479 136	11 352 459
30-34	5 077 793	5 919 327	6 718 957	7 334 739	8 186 350	9 290 894
35-39	4 578 601	4 946 219	5 757 271	6 538 284	7 149 238	8 006 126
40-44	3 911 202	4 434 178	4 786 294	5 577 434	6 350 113	6 964 119
45-49	3 354 604	3 757 331	4 260 830	4 608 384	5 384 100	6 150 620
50-54	2 818 061	3 180 801	3 569 939	4 058 941	4 405 780	5 164 605
55-59	2 269 959	2 619 675	2 967 070	3 344 571	3 819 305	4 163 940
60-64	1 797 137	2 045 173	2 373 973	2 707 106	3 071 524	3 525 996
65-69	1 266 912	1 539 283	1 769 606	2 076 174	2 387 981	2 730 184
70-74	851 865	999 735	1 238 608	1 446 788	1 716 263	1 995 199
75-79	515 483	591 347	717 649	909 936	1 080 771	1 299 855
80 y más	366 363	404 848	485 891	602 814	772 772	965 135

Cuadro 11a (continuación 1) / Table 11a (continued 1)
**AMERICA LATINA: PROYECCION DE LA POBLACION TOTAL SEGUN SEXO
Y GRUPOS QUINQUENALES DE EDAD**
**LATIN AMERICA: PROJECTION OF THE TOTAL POPULATION BY SEX
AND QUINQUENNIAL AGE GROUPS**
(Período / Period 1950-2050)

Sexo y grupos de edad / Sex and age groups	Población / Population				
	1980	1985	1990	1995	2000
	Ambos sexos / Both sexes				
Total	349 225 608	387 979 676	427 537 385	468 051 606	508 295 952
0- 4	50 139 991	52 056 880	53 466 581	54 953 235	55 613 802
5- 9	45 784 964	49 152 465	51 125 550	52 608 419	54 151 686
10-14	42 061 498	45 350 570	48 743 484	50 745 038	52 240 310
15-19	38 314 894	41 394 650	44 718 613	48 181 582	50 187 770
20-24	32 318 615	37 351 314	40 419 867	43 829 003	47 305 076
25-29	27 367 024	31 492 709	36 520 561	39 622 115	43 051 549
30-34	22 270 453	26 698 204	30 826 377	35 871 801	38 982 363
35-39	18 172 586	21 722 463	26 134 473	30 267 924	35 290 113
40-44	15 540 332	17 662 185	21 198 807	25 586 851	29 691 289
45-49	13 372 497	15 019 110	17 140 596	20 639 117	24 970 817
50-54	11 643 821	12 796 499	14 434 618	16 537 373	19 968 862
55-59	9 566 700	10 976 607	12 120 925	13 733 733	15 791 975
60-64	7 455 635	8 805 346	10 170 008	11 291 706	12 855 663
65-69	5 992 887	6 612 279	7 873 719	9 164 070	10 242 190
70-74	4 292 844	5 008 168	5 589 551	6 728 935	7 908 712
75-79	2 806 673	3 264 665	3 870 202	4 392 983	5 367 029
80 y más	2 124 184	2 615 564	3 183 460	3 897 722	4 676 743
	Hombres / Males				
Total	174 414 404	193 514 979	212 994 898	233 069 306	252 994 111
0- 4	25 415 657	26 417 232	27 168 099	27 954 401	28 302 575
5- 9	23 140 831	24 866 674	25 896 385	26 688 749	27 506 822
10-14	21 250 481	22 894 367	24 631 748	25 685 131	26 484 108
15-19	19 286 600	20 837 727	22 497 025	24 303 488	25 352 910
20-24	16 165 983	18 697 208	20 216 554	21 951 068	23 760 948
25-29	13 648 656	15 672 776	18 193 295	19 739 096	21 485 661
30-34	11 118 432	13 253 827	15 270 783	17 804 788	19 355 419
35-39	9 063 023	10 798 859	12 919 718	14 938 681	17 458 035
40-44	7 722 218	8 769 269	10 494 026	12 600 574	14 601 978
45-49	6 609 940	7 423 603	8 468 230	10 170 829	12 244 568
50-54	5 726 364	6 282 947	7 089 464	8 120 089	9 783 677
55-59	4 666 823	5 347 517	5 897 273	6 686 753	7 689 099
60-64	3 589 869	4 237 465	4 889 782	5 423 599	6 182 335
65-69	2 834 098	3 124 315	3 719 812	4 326 253	4 831 921
70-74	1 984 610	2 309 852	2 574 487	3 098 083	3 638 738
75-79	1 271 782	1 461 141	1 725 681	1 952 862	2 384 039
80 y más	919 040	1 120 197	1 342 537	1 624 865	1 931 276
	Mujeres / Females				
Total	174 811 203	194 464 696	214 542 491	234 982 298	255 301 843
0- 4	24 724 337	25 639 646	26 298 482	26 998 834	27 311 226
5- 9	22 644 134	24 285 789	25 229 165	25 919 670	26 644 864
10-14	20 811 020	22 456 207	24 111 733	25 059 911	25 756 202
15-19	19 028 293	20 556 926	22 221 588	23 878 096	24 834 859
20-24	16 152 630	18 654 103	20 203 312	21 877 938	23 544 125
25-29	13 718 369	15 819 934	18 327 265	19 883 016	21 565 883
30-34	11 152 022	13 444 378	15 555 593	18 067 016	19 626 945
35-39	9 109 566	10 923 605	13 214 756	15 329 243	17 832 079
40-44	7 818 111	8 892 917	10 704 784	12 986 273	15 089 312
45-49	6 762 554	7 595 508	8 672 364	10 468 290	12 726 252
50-54	5 917 459	6 513 551	7 345 156	8 417 283	10 185 179
55-59	4 899 877	5 629 088	6 223 652	7 046 982	8 102 877
60-64	3 865 767	4 567 881	5 280 229	5 868 107	6 673 330
65-69	3 158 790	3 487 963	4 153 907	4 837 817	5 410 271
70-74	2 308 235	2 698 317	3 015 064	3 630 853	4 269 972
75-79	1 534 893	1 803 524	2 144 517	2 440 121	2 982 991
80 y más	1 205 143	1 495 368	1 840 921	2 272 858	2 745 465

Cuadro 11a (continuación 2) / Table 11a (continued 2)
**AMERICA LATINA: PROYECCION DE LA POBLACION TOTAL SEGUN SEXO
Y GRUPOS QUINQUENALES DE EDAD**
**LATIN AMERICA: PROJECTION OF THE TOTAL POPULATION BY SEX
AND QUINQUENNIAL AGE GROUPS**
(Período / Period 1950-2050)

Sexo y grupos de edad / Sex and age groups	Población / Population				
	2005	2010	2015	2020	2025
	Ambos sexos / Both sexes				
Total	547 664 430	585 613 764	621 893 690	655 966 702	688 097 534
0- 4	55 762 666	55 581 521	55 226 261	54 691 284	54 759 171
5- 9	54 879 011	55 091 826	54 975 908	54 677 160	54 193 222
10-14	53 807 208	54 557 628	54 798 931	54 704 695	54 426 469
15-19	51 714 120	53 307 697	54 095 733	54 364 607	54 296 984
20-24	49 356 367	50 927 282	52 578 460	53 407 835	53 717 380
25-29	46 561 188	48 651 953	50 280 661	51 966 602	52 833 001
30-34	42 434 625	45 960 892	48 087 482	49 746 736	51 459 087
35-39	38 414 825	41 873 870	45 413 110	47 559 287	49 242 721
40-44	34 683 348	37 811 468	41 272 098	44 809 147	46 969 549
45-49	29 036 149	33 979 816	37 104 989	40 553 188	44 078 027
50-54	24 223 562	28 229 263	33 103 344	36 210 391	39 632 525
55-59	19 131 712	23 275 943	27 195 508	31 964 288	35 033 191
60-64	14 847 120	18 055 423	22 044 313	25 834 684	30 446 368
65-69	11 731 961	13 621 828	16 644 897	20 410 509	24 009 823
70-74	8 916 790	10 294 032	12 036 724	14 799 323	18 247 835
75-79	6 391 593	7 288 425	8 504 104	10 037 012	12 440 932
80 y más	5 772 191	7 104 901	8 531 168	10 229 955	12 311 246
	Hombres / Males				
Total	272 471 354	291 227 380	309 123 284	325 868 237	341 589 984
0- 4	28 404 566	28 328 071	28 161 499	27 901 757	27 947 216
5- 9	27 892 430	28 030 850	27 991 634	27 857 439	27 626 801
10-14	27 314 676	27 713 312	27 867 607	27 840 672	27 718 039
15-19	26 169 730	27 016 349	27 437 183	27 608 141	27 597 126
20-24	24 837 532	25 682 004	26 562 987	27 009 825	27 205 988
25-29	23 313 811	24 414 671	25 293 105	26 195 286	26 664 618
30-34	21 113 422	22 951 800	24 074 125	24 970 625	25 888 246
35-39	19 014 051	20 774 936	22 619 911	23 753 420	24 663 005
40-44	17 100 530	18 655 975	20 415 232	22 256 617	23 396 874
45-49	14 220 072	16 687 147	18 236 914	19 984 440	21 814 303
50-54	11 810 386	13 748 172	16 169 434	17 702 757	19 428 366
55-59	9 295 841	11 256 151	13 138 905	15 490 827	16 993 396
60-64	7 140 161	8 666 713	10 532 926	12 333 338	14 581 882
65-69	5 542 112	6 434 899	7 849 052	9 580 702	11 260 203
70-74	4 098 457	4 738 547	5 539 419	6 797 695	8 341 468
75-79	2 833 738	3 226 636	3 769 579	4 444 613	5 495 632
80 y más	2 369 839	2 901 148	3 463 779	4 140 083	4 966 812
	Mujeres / Females				
Total	275 193 078	294 386 382	312 770 407	330 098 464	346 507 553
0- 4	27 358 097	27 253 454	27 064 765	26 789 527	26 811 958
5- 9	26 986 582	27 060 975	26 984 277	26 819 724	26 566 423
10-14	26 492 532	26 844 316	26 931 326	26 864 021	26 708 426
15-19	25 544 389	26 291 344	26 658 546	26 756 467	26 699 856
20-24	24 518 830	25 245 274	26 015 478	26 398 011	26 511 391
25-29	23 247 377	24 237 284	24 987 557	25 771 316	26 168 382
30-34	21 321 200	23 009 090	24 013 358	24 776 110	25 570 841
35-39	19 400 772	21 098 933	22 793 199	23 805 865	24 579 717
40-44	17 582 821	19 155 489	20 856 866	22 552 531	23 572 670
45-49	14 816 075	17 292 671	18 868 075	20 568 746	22 263 722
50-54	12 413 179	14 481 088	16 933 908	18 507 633	20 204 161
55-59	9 835 870	12 019 789	14 056 603	16 473 458	18 039 797
60-64	7 706 961	9 388 711	11 511 389	13 501 345	15 864 486
65-69	6 189 848	7 186 928	8 795 842	10 829 804	12 749 619
70-74	4 818 330	5 555 484	6 497 306	8 001 629	9 906 367
75-79	3 557 855	4 061 788	4 734 520	5 592 402	6 945 298
80 y más	3 402 357	4 203 752	5 067 387	6 089 874	7 344 435

Cuadro 11a (conclusión) / Table 11a (concluded)
**AMERICA LATINA: PROYECCION DE LA POBLACION TOTAL SEGUN SEXO
Y GRUPOS QUINQUENALES DE EDAD**
**LATIN AMERICA: PROJECTION OF THE TOTAL POPULATION BY SEX
AND QUINQUENNIAL AGE GROUPS**
(Período / Period 1950-2050)

Sexo y grupos de edad / Sex and age groups	Población / Population				
	2030	2035	2040	2045	2050
	Ambos sexos / Both sexes				
Total	717 848 245	744 483 496	767 837 922	787 870 826	805 029 558
0- 4	54 557 214	54 264 924	53 959 853	53 751 368	53 761 066
5- 9	54 311 890	54 146 876	53 888 747	53 615 103	53 434 146
10-14	53 980 012	54 111 379	53 959 111	53 713 176	53 450 618
15-19	54 082 036	53 654 499	53 802 534	53 667 463	53 437 760
20-24	53 742 186	53 556 337	53 157 157	53 330 694	53 221 246
25-29	53 227 096	53 279 636	53 120 651	52 747 561	52 943 286
30-34	52 387 436	52 806 262	52 883 608	52 748 910	52 398 882
35-39	50 989 044	51 938 687	52 380 876	52 482 474	52 370 877
40-44	48 682 878	50 443 849	51 414 303	51 880 752	52 007 260
45-49	46 254 375	47 983 749	49 757 506	50 750 049	51 242 059
50-54	43 137 420	45 317 546	47 060 518	48 845 078	49 860 169
55-59	38 415 555	41 875 329	44 051 288	45 804 040	47 594 081
60-64	33 452 024	36 762 657	40 147 535	42 306 292	44 059 084
65-69	28 395 909	31 293 066	34 490 035	37 756 257	39 873 516
70-74	21 575 876	25 635 197	28 361 547	31 383 042	34 461 925
75-79	15 458 759	18 405 806	22 004 131	24 474 643	27 227 627
80 y más	15 198 535	19 007 695	23 398 516	28 613 924	33 685 959
	Hombres / Males				
Total	356 085 726	369 007 167	380 282 425	389 910 496	398 116 900
0- 4	27 854 107	27 714 368	27 567 518	27 468 615	27 480 274
5- 9	27 700 550	27 628 716	27 508 609	27 379 931	27 296 823
10-14	27 507 365	27 588 312	27 523 656	27 410 442	27 288 049
15-19	27 508 158	27 309 063	27 400 210	27 346 036	27 242 682
20-24	27 247 007	27 176 578	26 995 535	27 102 955	27 064 963
25-29	26 908 535	26 966 848	26 913 087	26 748 241	26 869 355
30-34	26 393 578	26 652 600	26 726 076	26 687 197	26 536 290
35-39	25 599 327	26 116 989	26 389 712	26 477 542	26 452 205
40-44	24 320 805	25 264 158	25 792 969	26 079 111	26 180 820
45-49	22 959 846	23 890 075	24 838 057	25 377 760	25 676 937
50-54	21 238 525	22 381 981	23 315 259	24 265 141	24 814 405
55-59	18 685 807	20 459 795	21 593 837	22 525 534	23 471 465
60-64	16 036 277	17 674 214	19 389 603	20 502 923	21 423 179
65-69	13 362 361	14 739 240	16 292 818	17 918 024	18 990 588
70-74	9 853 719	11 748 342	13 007 953	14 435 606	15 923 741
75-79	6 793 840	8 079 267	9 690 926	10 783 670	12 027 468
80 y más	6 115 926	7 616 618	9 336 609	11 401 766	13 377 660
	Mujeres / Females				
Total	361 762 518	375 476 323	387 555 497	397 960 336	406 912 656
0- 4	26 703 108	26 550 557	26 392 335	26 282 752	26 280 792
5- 9	26 611 341	26 518 159	26 380 139	26 235 172	26 137 323
10-14	26 472 651	26 523 067	26 435 454	26 302 736	26 162 570
15-19	26 573 877	26 345 436	26 402 325	26 321 429	26 195 079
20-24	26 495 177	26 379 760	26 161 621	26 227 742	26 156 285
25-29	26 318 563	26 312 787	26 207 565	25 999 323	26 073 930
30-34	25 993 858	26 153 660	26 157 536	26 061 713	25 862 592
35-39	25 389 719	25 821 698	25 991 162	26 004 933	25 918 669
40-44	24 362 072	25 179 690	25 621 337	25 801 642	25 826 441
45-49	23 294 532	24 093 675	24 919 452	25 372 289	25 565 124
50-54	21 898 896	22 935 565	23 745 258	24 579 935	25 045 767
55-59	19 729 745	21 415 533	22 457 456	23 278 501	24 122 617
60-64	17 415 750	19 088 442	20 757 935	21 803 371	22 635 905
65-69	15 033 548	16 553 827	18 197 218	19 838 230	20 882 926
70-74	11 722 158	13 886 854	15 353 596	16 947 435	18 538 177
75-79	8 664 924	10 326 537	12 313 209	13 690 966	15 200 163
80 y más	9 082 612	11 391 077	14 061 907	17 212 160	20 308 302

Cuadro 11b / Table 11b
AMERICA LATINA: INDICADORES DEMOGRAFICOS ESTIMADOS POR QUINQUENIOS
LATIN AMERICA: DEMOGRAPHIC INDICATORS ESTIMATED BY QUINQUENNIA
(Período / Period 1950-2050)

Indicadores demográficos	Quinquenios / Quinquennia					Demographic indicators
	1950-1955	1955-1960	1960-1965	1965-1970	1970-1975	
Fecundidad						Fertility
Nacimientos anuales:						Annual births:
B (en miles)	7 244	8 177	9 261	9 826	10 367	B (in thousands)
Tasa bruta de natalidad:						Crude birth rate:
b (por mil)	42.36	41.69	41.10	38.10	35.41	b (per thousand)
Tasa global de fecundidad	5.92	5.96	6.00	5.57	5.03	Total fertility rate
Tasa bruta de reproducción	2.89	2.91	2.93	2.72	2.46	Gross reproduction rate
Mortalidad						Mortality
Muertes anuales:						Annual deaths:
D (en miles)	2 685	2 723	2 798	2 862	2 879	D (in thousands)
Tasa bruta de mortalidad:						Crude death rate:
d (por mil)	15.70	13.88	12.42	11.10	9.83	d (per thousand)
Esperanza de vida al nacer:						Expectation of life at birth:
Ambos sexos	51.81	54.69	57.14	59.11	61.23	Both sexes
Hombres	50.17	52.89	55.23	57.08	58.97	Males
Mujeres	53.52	56.58	59.15	61.25	63.61	Females
Mortalidad infantil (por mil):						Infant mortality (per thousand):
Ambos sexos	127.66	114.12	101.82	91.80	81.20	Both sexes
Hombres	137.29	123.76	110.95	100.34	90.19	Males
Mujeres	117.55	103.99	92.24	82.83	71.77	Females
Crecimiento natural						Natural increase
Crecimiento anual:						Annual natural increase:
B-D (en miles)	4 559	5 455	6 462	6 964	7 488	B-D (in thousands)
Tasa de crecimiento total: natural (por mil)	26.66	27.81	28.68	27.00	25.57	Natural increase rate (per thousand)
Migración						Migration
Migración anual:						Annual migration
M (en miles)	100	(61)	(175)	(235)	(253)	M (in thousands)
Tasa de migración: m (por mil)	0.59	-0.31	-0.78	-0.91	-0.87	Migration rate: m (per thousand)
Crecimiento total						Total increase
Crecimiento anual:						Annual increase:
B-D+M (en miles)	4 660	5 394	6 287	6 729	7 235	B-D+M (in thousands)
Tasa de crecimiento total: r (por mil)	27.25	27.50	27.90	26.09	24.71	Total increase rate: r (per thousand)

Cuadro 11b (continuación 1) / Table 11b (continued 1)
AMERICA LATINA: INDICADORES DEMOGRAFICOS ESTIMADOS POR QUINQUENIOS
LATIN AMERICA: DEMOGRAPHIC INDICATORS ESTIMATED BY QUINQUENNIA
(Período / Period 1950-2050)

Indicadores demográficos	Quinquenios / Quinquennia					Demographic indicators
	1975-1980	1980-1985	1985-1990	1990-1995	1995-2000	
Fecundidad						Fertility
Nacimientos anuales:						Annual births:
B (en miles)	10 910	11 176	11 383	11 614	11 695	B (in thousands)
Tasa bruta de natalidad:						Crude birth rate:
b (por mil)	33.05	30.32	27.92	25.94	23.96	b (per thousand)
Tasa global de fecundidad	4.46	3.86	3.40	3.10	2.84	Total fertility rate
Tasa bruta de reproducción	2.18	1.88	1.66	1.51	1.38	Gross reproduction rate
Mortalidad						Mortality
Muertes anuales:						Annual deaths:
D (en miles)	2 883	2 889	2 927	3 006	3 147	D (in thousands)
Tasa bruta de mortalidad:						Crude death rate:
d (por mil)	8.73	7.84	7.18	6.71	6.45	d (per thousand)
Esperanza de vida al nacer:						Expectation of life at birth:
Ambos sexos	63.37	65.37	67.12	68.69	69.93	Both sexes
Hombres	60.84	62.73	64.55	66.17	67.40	Males
Mujeres	66.02	68.14	69.83	71.35	72.58	Females
Mortalidad infantil (por mil):						Infant mortality (per thousand):
Ambos sexos	69.30	58.97	50.96	45.05	41.01	Both sexes
Hombres	77.73	66.51	57.39	50.54	46.21	Males
Mujeres	60.46	51.05	44.22	39.29	35.55	Females
Crecimiento natural						Natural increase
Crecimiento anual:						Annual natural increase:
B-D (en miles)	8 027	8 286	8 456	8 607	8 548	B-D (in thousands)
Tasa de crecimiento total: natural (por mil)	24.32	22.48	20.74	19.22	17.51	Natural increase rate (per thousand)
Migración						Migration
Migración anual:						Annual migration
M (en miles)	(358)	(536)	(545)	(505)	(499)	M (in thousands)
Tasa de migración: m (por mil)	-1.08	-1.45	-1.34	-1.13	-1.02	Migration rate: m (per thousand)
Crecimiento total						Total increase
Crecimiento anual:						Annual increase:
B-D+M (en miles)	7 669	7 751	7 912	8 103	8 049	B-D+M (in thousands)
Tasa de crecimiento total: r (por mil)	23.24	21.03	19.40	18.10	16.49	Total increase rate: r (per thousand)

Cuadro 11b (continuación 2) / Table 11b (continued 2)
AMERICA LATINA: INDICADORES DEMOGRAFICOS ESTIMADOS POR QUINQUENIOS
LATIN AMERICA: DEMOGRAPHIC INDICATORS ESTIMATED BY QUINQUENIA
(Período / Period 1950-2050)

Indicadores demográficos	Quinquenios / Quinquennia					Demographic indicators
	2000-2005	2005-2010	2010-2015	2015-2020	2020-2025	
Fecundidad						Fertility
Nacimientos anuales:						Annual births:
B (en miles)	11 669	11 578	11 457	11 305	11 283	B (in thousands)
Tasa bruta de natalidad:						Crude birth rate:
b (por mil)	22.10	20.43	18.98	17.69	16.79	b (per thousand)
Tasa global de fecundidad	2.63	2.46	2.34	2.24	2.19	Total fertility rate
Tasa bruta de reproducción	1.28	1.20	1.14	1.09	1.07	Gross reproduction rate
Mortalidad						Mortality
Muertes anuales:						Annual deaths:
D (en miles)	3 327	3 544	3 793	4 102	4 488	D (in thousands)
Tasa bruta de mortalidad:						Crude death rate:
d (por mil)	6.30	6.25	6.28	6.42	6.68	d (per thousand)
Esperanza de vida al nacer:						Expectation of life at birth:
Ambos sexos	71.09	72.19	73.22	74.17	75.04	Both sexes
Hombres	68.56	69.66	70.69	71.63	72.48	Males
Mujeres	73.75	74.84	75.88	76.84	77.73	Females
Mortalidad infantil (por mil):						Infant mortality (per thousand):
Ambos sexos	37.05	33.23	29.84	26.84	24.15	Both sexes
Hombres	41.42	37.16	33.36	29.98	26.97	Males
Mujeres	32.46	29.11	26.14	23.54	21.20	Females
Crecimiento natural						Natural increase
Crecimiento anual:						Annual natural increase:
B-D (en miles)	8 342	8 034	7 664	7 203	6 796	B-D (in thousands)
Tasa de crecimiento total: natural (por mil)	15.80	14.18	12.69	11.27	10.11	Natural increase rate (per thousand)
Migración						Migration
Migración anual:						Annual migration
M (en miles)	(468)	(444)	(408)	(388)	(370)	M (in thousands)
Tasa de migración: m (por mil)	-0.89	-0.78	-0.68	-0.61	-0.55	Migration rate: m (per thousand)
Crecimiento total						Total increase
Crecimiento anual:						Annual increase:
B-D+M (en miles)	7 874	7 590	7 256	6 815	6 426	B-D+M (in thousands)
Tasa de crecimiento total: r (por mil)	14.91	13.39	12.02	10.67	9.56	Total increase rate: r (per thousand)

Cuadro 11b (conclusión) / Table 11b (concluded)
AMERICA LATINA: INDICADORES DEMOGRAFICOS ESTIMADOS POR QUINQUENIOS
LATIN AMERICA: DEMOGRAPHIC INDICATORS ESTIMATED BY QUINQUENIA
(Período / Period 1950-2050)

Indicadores demográficos	Quinquenios/Quinquennia					Demographic indicators
	2025-2030	2030-2035	2035-2040	2040-2045	2045-2050	
Fecundidad						Fertility
Nacimientos anuales:						Annual births:
B (en miles)	11 207	11 118	11 030	10 963	10 945	B (in thousands)
Tasa bruta de natalidad:						Crude birth rate:
b (por mil)	15.94	15.21	14.59	14.09	13.74	b (per thousand)
Tasa global de fecundidad	2.15	2.12	2.11	2.10	2.10	Total fertility rate
Tasa bruta de reproducción	1.05	1.04	1.03	1.02	1.02	gross reproduction rate
Mortalidad						Mortality
Muertes anuales:						Annual deaths:
D (en miles)	4 961	5 505	6 083	6 691	7 257	D (in thousands)
Tasa bruta de mortalidad:						Crude death rate:
d (por mil)	7.06	7.53	8.04	8.60	9.11	d (per thousand)
Esperanza de vida al nacer:						Expectation of life at birth:
Ambos sexos	75.84	76.59	77.29	77.95	78.55	Both sexes
Hombres	73.26	74.00	74.67	75.31	75.89	Males
Mujeres	78.55	79.32	80.04	80.72	81.35	Females
Mortalidad infantil (por mil):						Infant mortality (per thousand):
Ambos sexos	21.69	19.50	17.49	15.65	14.05	Both sexes
Hombres	24.20	21.72	19.44	17.37	15.56	Males
Mujeres	19.05	17.16	15.44	13.84	12.47	Females
Crecimiento natural						Natural increase
Crecimiento anual:						Annual natural increase:
B-D (en miles)	6 246	5 613	4 947	4 272	3 687	B-D (in thousands)
Tasa de crecimiento total: natural (por mil)	8.89	7.68	6.54	5.49	4.63	Natural increase rate (per thousand)
Migración						Migration
Migración anual:						Annual migration
M (en miles)	(296)	(286)	(276)	(266)	(256)	M (in thousands)
Tasa de migración: m (por mil)	-0.42	-0.39	-0.36	-0.34	-0.32	Migration rate: m (per thousand)
Crecimiento total						Total increase
Crecimiento anual:						Annual increase:
B-D+M (en miles)	5 950	5 327	4 671	4 007	3 432	B-D+M (in thousands)
Tasa de crecimiento total: r (por mil)	8.46	7.29	6.18	5.15	4.31	Total increase rate: r (per thousand)

Cuadro 12a / Table 12a
**ARGENTINA: PROYECCION DE LA POBLACION TOTAL SEGUN SEXO
Y GRUPOS QUINQUENALES DE EDAD**
**ARGENTINA: PROJECTION OF THE TOTAL POPULATION BY SEX
AND QUINQUENNIAL AGE GROUPS**
(Período / Period 1950-2050)

Sexo y grupos de edad / Sex and age groups	Población / Population					
	1950	1955	1960	1965	1970	1975
Ambos sexos / Both sexes						
Total	17 150 336	18 927 821	20 616 009	22 283 100	23 962 313	26 049 356
0- 4	1 947 133	2 158 225	2 261 102	2 342 581	2 460 686	2 804 290
5- 9	1 709 551	1 940 611	2 140 220	2 245 297	2 328 264	2 462 827
10-14	1 578 744	1 724 874	1 943 295	2 142 099	2 247 553	2 343 999
15-19	1 567 966	1 618 565	1 738 229	1 954 768	2 153 313	2 286 334
20-24	1 578 761	1 611 847	1 632 219	1 750 241	1 966 241	2 196 999
25-29	1 469 111	1 599 448	1 613 550	1 634 226	1 752 047	1 989 378
30-34	1 320 361	1 473 442	1 592 006	1 606 661	1 627 790	1 759 271
35-39	1 240 851	1 314 565	1 459 985	1 577 780	1 592 035	1 623 440
40-44	1 127 382	1 224 856	1 294 781	1 439 517	1 553 888	1 576 008
45-49	973 966	1 098 295	1 193 577	1 265 401	1 405 647	1 522 727
50-54	797 166	931 572	1 053 346	1 148 956	1 218 988	1 358 258
55-59	632 135	744 461	873 829	992 088	1 083 207	1 154 818
60-64	485 838	570 066	676 450	796 452	906 267	996 733
65-69	328 945	416 525	494 223	588 554	695 443	799 361
70-74	201 228	262 631	337 776	401 297	482 207	574 675
75-79	109 510	143 953	191 489	247 920	297 340	360 940
80 y más	81 688	93 885	119 930	149 261	191 398	239 298
Hombres / Males						
Total	8 826 955	9 666 371	10 469 900	11 244 313	12 018 838	13 003 567
0- 4	992 312	1 095 977	1 148 359	1 188 852	1 248 560	1 423 534
5- 9	867 028	988 459	1 086 319	1 139 870	1 181 035	1 249 095
10-14	800 669	874 451	989 344	1 086 734	1 140 438	1 188 459
15-19	796 290	817 727	881 675	994 861	1 091 916	1 159 975
20-24	802 248	814 735	825 104	887 178	999 722	1 113 469
25-29	748 906	809 866	815 525	825 143	886 882	1 010 324
30-34	673 247	749 030	805 626	810 836	820 518	889 250
35-39	638 996	668 205	741 153	796 744	801 323	816 481
40-44	593 736	627 731	656 071	728 064	781 016	789 940
45-49	525 530	573 854	607 585	636 845	705 304	759 479
50-54	430 811	496 772	543 791	577 762	605 328	672 606
55-59	344 570	395 290	457 647	502 027	533 065	561 584
60-64	259 692	303 280	350 287	405 084	444 011	475 109
65-69	169 979	215 659	254 632	292 010	338 430	374 496
70-74	99 030	130 273	168 086	195 622	226 716	264 647
75-79	50 996	66 908	89 846	115 501	136 187	158 667
80 y más	32 915	38 152	48 851	61 181	78 388	96 452
Mujeres / Females						
Total	8 323 381	9 261 450	10 146 109	11 038 786	11 943 475	13 045 789
0- 4	954 821	1 062 248	1 112 743	1 153 729	1 212 126	1 380 756
5- 9	842 523	952 151	1 053 901	1 105 428	1 147 229	1 213 732
10-14	778 075	850 423	953 951	1 055 366	1 107 115	1 155 540
15-19	771 676	800 838	856 554	959 908	1 061 397	1 126 359
20-24	776 513	797 112	807 115	863 063	966 519	1 083 530
25-29	720 205	789 582	798 025	809 083	865 165	979 053
30-34	647 114	724 413	786 381	795 825	807 272	870 021
35-39	601 855	646 360	718 833	781 036	790 712	806 959
40-44	533 646	597 125	638 711	711 453	772 872	786 067
45-49	448 436	524 441	585 992	628 556	700 343	763 248
50-54	366 355	434 799	509 555	571 194	613 660	685 652
55-59	287 565	349 172	416 182	490 061	550 142	593 234
60-64	226 146	266 786	326 163	391 368	462 256	521 623
65-69	158 966	200 866	239 591	296 544	357 013	424 865
70-74	102 198	132 358	169 690	205 675	255 491	310 028
75-79	58 514	77 045	101 643	132 419	161 153	202 273
80 y más	48 773	55 732	71 079	88 080	113 010	142 846

Cuadro 12a (continuación 1) / Table 12a (continued 1)
**ARGENTINA: PROYECCION DE LA POBLACION TOTAL SEGUN SEXO
Y GRUPOS QUINQUENALES DE EDAD**
**ARGENTINA: PROJECTION OF THE TOTAL POPULATION BY SEX
AND QUINQUENNIAL AGE GROUPS**
(Período / Period 1950-2050)

Sexo y grupos de edad / Sex and age groups	Población / Population				
	1980	1985	1990	1995	2000
	Ambos sexos / Both sexes				
Total	28 113 507	30 324 730	32 546 518	34 586 635	36 647 798
0- 4	3 330 263	3 273 798	3 342 234	3 330 693	3 403 880
5- 9	2 786 968	3 324 856	3 280 388	3 330 551	3 320 151
10-14	2 456 445	2 796 015	3 338 420	3 274 991	3 325 556
15-19	2 315 820	2 464 052	2 803 147	3 330 060	3 267 538
20-24	2 214 059	2 324 933	2 468 087	2 791 896	3 317 910
25-29	2 132 086	2 210 802	2 336 573	2 455 072	2 778 457
30-34	1 948 037	2 116 492	2 210 258	2 321 270	2 440 278
35-39	1 719 846	1 928 951	2 096 869	2 191 625	2 303 106
40-44	1 582 199	1 694 953	1 902 734	2 071 419	2 167 007
45-49	1 528 067	1 547 294	1 659 620	1 866 869	2 035 356
50-54	1 468 268	1 477 189	1 497 968	1 610 789	815 857
55-59	1 286 638	1 395 557	1 406 119	1 429 970	1 542 864
60-64	1 065 372	1 193 223	1 296 973	1 312 514	1 341 451
65-69	884 496	953 650	1 071 821	1 172 978	1 195 629
70-74	664 673	745 194	809 400	920 571	1 018 110
75-79	432 549	508 801	576 565	636 973	736 526
80 y más	297 719	368 969	449 343	538 394	638 124
	Hombres / Males				
Total	13 880 346	14 932 715	15 988 013	16 976 699	17 985 399
0- 4	1 691 347	1 663 181	1 698 650	1 693 242	1 730 487
5- 9	1 414 110	1 687 839	1 665 730	1 692 161	1 687 366
10-14	1 245 298	1 415 532	1 688 940	1 662 448	1 689 115
15-19	1 163 515	1 245 703	1 415 507	1 683 418	1 657 511
20-24	1 092 284	1 166 557	1 243 490	1 407 920	1 675 219
25-29	1 054 071	1 088 863	1 167 808	1 234 773	1 398 909
30-34	975 191	1 044 374	1 084 074	1 157 905	1 225 142
35-39	857 325	963 489	1 032 374	1 072 637	1 146 557
40-44	784 947	841 782	947 042	1 016 579	1 057 352
45-49	754 939	762 160	818 725	923 726	993 279
50-54	722 812	720 868	729 197	786 132	889 529
55-59	624 380	673 776	673 010	683 301	740 135
60-64	502 179	561 880	607 672	610 232	623 902
65-69	403 016	430 162	483 245	527 186	534 557
70-74	293 923	320 043	343 863	391 559	433 125
75-79	185 401	208 397	228 681	249 995	290 611
80 y más	115 607	138 108	160 006	183 487	212 601
	Mujeres / Females				
Total	14 233 161	15 392 015	16 558 505	17 609 936	18 662 399
0- 4	1 638 917	1 610 617	1 643 584	1 637 451	1 673 393
5- 9	1 372 858	1 637 017	1 614 658	1 638 391	1 632 785
10-14	1 211 147	1 380 483	1 649 479	1 612 543	1 636 441
15-19	1 152 305	1 218 349	1 387 639	1 646 642	1 610 027
20-24	1 121 775	1 158 376	1 224 597	1 383 976	1 642 690
25-29	1 078 015	1 121 940	1 168 765	1 220 298	1 379 547
30-34	972 846	1 072 118	1 126 184	1 163 366	1 215 136
35-39	862 521	965 462	1 064 495	1 118 988	1 156 548
40-44	797 252	853 171	955 692	1 054 840	1 109 656
45-49	773 129	785 133	840 894	943 144	1 042 077
50-54	745 457	756 321	768 771	824 657	926 327
55-59	662 257	721 781	733 109	746 669	802 729
60-64	563 193	631 343	689 301	702 282	717 549
65-69	481 479	523 488	588 576	645 792	661 072
70-74	370 750	425 151	465 538	529 012	584 985
75-79	247 148	300 404	347 884	386 978	445 915
80 y más	182 113	230 861	289 337	354 907	425 523

Cuadro 12a (continuación 2) / Table 12a (continued 2)
**ARGENTINA: PROYECCION DE LA POBLACION TOTAL SEGUN SEXO
Y GRUPOS QUINQUENALES DE EDAD**
**ARGENTINA: PROJECTION OF THE TOTAL POPULATION BY SEX
AND QUINQUENNIAL AGE GROUPS**
(Período / Period 1950-2050)

Sexo y grupos de edad / Sex and age groups	Población / Population				
	2005	2010	2015	2020	2025
	Ambos sexos / Both sexes				
Total	38 729 755	40 755 076	42 660 493	44 417 081	46 132 796
0- 4	3 488 170	3 502 294	3 446 024	3 367 981	3 421 337
5- 9	3 394 111	3 479 101	3 494 030	3 438 634	3 361 432
10-14	3 315 620	3 389 870	3 475 120	3 490 346	3 435 302
15-19	3 318 704	3 309 387	3 384 060	3 469 686	3 485 345
20-24	3 256 734	3 308 695	3 300 286	3 375 552	3 461 694
25-29	3 303 379	3 243 663	3 296 509	3 289 124	3 365 033
30-34	2 763 129	3 286 554	3 228 376	3 282 126	3 275 777
35-39	2 422 641	2 744 589	3 266 007	3 209 514	3 264 145
40-44	2 279 055	2 399 017	2 719 561	3 238 074	3 183 671
45-49	2 132 129	2 244 632	2 365 054	2 683 436	3 197 581
50-54	1 984 071	2 082 094	2 195 037	2 315 901	2 630 917
55-59	1 744 730	1 911 878	2 011 312	2 124 506	2 245 618
60-64	1 453 918	1 650 394	1 815 323	1 915 842	2 028 572
65-69	1 229 934	1 340 135	1 528 421	1 689 074	1 789 704
70-74	1 048 172	1 086 951	1 192 634	1 368 640	1 521 843
75-79	827 415	863 080	905 166	1 002 921	1 160 877
80 y más	767 844	912 741	1 037 573	1 155 725	1 303 947
	Hombres / Males				
Total	19 011 038	20 013 164	20 956 341	21 822 614	22 666 079
0- 4	1 774 213	1 781 790	1 753 520	1 714 113	1 741 550
5- 9	1 725 019	1 725 121	1 777 122	1 749 330	1 710 376
10-14	1 684 582	1 722 397	1 766 644	1 774 811	1 747 230
15-19	1 684 554	1 680 421	1 718 504	1 762 987	1 771 439
20-24	1 650 168	1 677 732	1 674 204	1 712 679	1 757 504
25-29	1 665 419	1 641 307	1 669 444	1 666 586	1 705 485
30-34	1 388 851	1 654 328	1 631 163	1 659 845	1 657 636
35-39	1 213 969	1 377 018	1 641 110	1 618 913	1 648 076
40-44	1 131 285	1 198 794	1 360 811	1 622 877	1 601 882
45-49	1 034 735	1 108 580	1 176 173	1 336 588	1 595 548
50-54	959 001	1 001 282	1 074 913	1 142 523	1 300 447
55-59	841 005	910 005	953 240	1 026 348	1 093 748
60-64	680 007	776 854	844 649	888 592	960 416
65-69	551 255	605 322	696 146	761 400	805 259
70-74	444 607	463 374	513 652	595 706	656 426
75-79	327 365	341 334	360 709	404 799	474 605
80 y más	255 003	303 507	344 338	384 518	438 450
	Mujeres / Females				
Total	19 718 717	20 741 911	21 704 152	22 594 467	23 466 717
0- 4	1 713 957	1 720 504	1 692 504	1 653 868	1 679 787
5- 9	1 669 092	1 709 980	1 716 909	1 689 305	1 651 056
10-14	1 631 038	1 667 473	1 708 476	1 715 535	1 688 072
15-19	1 634 150	1 628 966	1 665 555	1 706 699	1 713 905
20-24	1 606 565	1 630 963	1 626 083	1 662 874	1 704 190
25-29	1 637 959	1 602 356	1 627 065	1 622 538	1 659 548
30-34	1 374 277	1 632 226	1 597 213	1 622 282	1 618 141
35-39	1 208 672	1 367 571	1 624 898	1 590 600	1 616 068
40-44	1 147 770	1 200 223	1 358 750	1 615 197	1 581 788
45-49	1 097 394	1 136 051	1 188 881	1 346 847	1 602 033
50-54	1 025 070	1 080 812	1 120 124	1 173 378	1 330 470
55-59	903 725	1 001 873	1 058 072	1 098 158	1 151 870
60-64	773 911	873 541	970 674	1 027 250	1 068 157
65-69	678 679	734 813	832 274	927 673	984 445
70-74	603 565	623 577	678 982	772 933	865 417
75-79	500 051	521 746	544 458	598 122	686 272
80 y más	512 841	609 234	693 234	771 206	865 497

Cuadro 12a (conclusión) / Table 12a (concluded)
**ARGENTINA: PROYECCION DE LA POBLACION TOTAL SEGUN SEXO
Y GRUPOS QUINQUENALES DE EDAD**
**ARGENTINA: PROJECTION OF THE TOTAL POPULATION BY SEX
AND QUINQUENNIAL AGE GROUPS**
(Período / Period 1950-2050)

Sexo y grupos de edad / Sex and age groups	Población / Population				
	2030	2035	2040	2045	2050
Ambos sexos / Both sexes					
Total	47 779 864	49 323 682	50 732 215	51 993 933	53 120 631
0- 4	3 474 290	3 501 765	3 495 172	3 480 855	3 487 652
5- 9	3 415 267	3 468 683	3 496 604	3 490 441	3 476 526
10-14	3 358 410	3 412 436	3 465 999	3 494 074	3 488 090
15-19	3 430 793	3 354 339	3 408 625	3 462 423	3 490 716
20-24	3 477 964	3 424 130	3 348 314	3 402 964	3 457 073
25-29	3 451 739	3 468 677	3 415 657	3 340 583	3 395 619
30-34	3 352 306	3 439 546	3 457 189	3 404 994	3 330 756
35-39	3 258 910	3 336 067	3 423 777	3 442 150	3 390 880
40-44	3 239 341	3 235 496	3 313 282	3 401 501	3 420 751
45-49	3 146 019	3 203 061	3 201 048	3 279 661	3 368 473
50-54	3 138 440	3 090 841	3 149 629	3 150 131	3 229 748
55-59	2 555 417	3 053 054	3 010 718	3 071 709	3 075 500
60-64	2 149 241	2 451 121	2 934 102	2 898 298	2 961 538
65-69	1 900 585	2 019 479	2 309 307	2 770 921	2 742 733
70-74	1 620 905	1 727 961	1 842 898	2 114 732	2 545 238
75-79	1 301 820	1 396 618	1 496 714	1 604 448	1 849 868
80 y más	1 508 417	1 740 408	1 963 180	2 184 048	2 409 470
Hombres / Males					
Total	23 473 897	24 230 743	24 918 191	25 525 584	26 058 399
0- 4	1 768 763	1 782 975	1 779 824	1 772 711	1 776 323
5- 9	1 738 067	1 765 527	1 779 980	1 777 065	1 770 158
10-14	1 708 460	1 736 259	1 763 796	1 778 342	1 775 537
15-19	1 744 173	1 705 693	1 733 655	1 761 345	1 776 031
20-24	1 766 355	1 739 568	1 701 514	1 729 719	1 757 611
25-29	1 750 667	1 759 961	1 733 706	1 696 154	1 724 599
30-34	1 696 907	1 742 404	1 752 129	1 726 407	1 689 386
35-39	1 646 514	1 686 114	1 731 845	1 741 984	1 716 825
40-44	1 631 595	1 630 839	1 670 754	1 716 726	1 727 352
45-49	1 576 268	1 606 763	1 607 126	1 647 480	1 693 739
50-54	1 554 638	1 537 855	1 569 389	1 571 352	1 612 274
55-59	1 247 831	1 494 862	1 481 446	1 514 319	1 518 413
60-64	1 026 986	1 175 257	1 411 718	1 402 426	1 436 589
65-69	874 439	938 994	1 078 545	1 299 825	1 295 042
70-74	698 844	763 394	824 333	950 399	1 150 683
75-79	528 042	567 021	624 090	678 187	787 231
80 y más	515 347	597 257	674 641	760 641	850 606
Mujeres / Females					
Total	24 305 967	25 092 939	25 814 024	26 468 350	27 062 231
0- 4	1 705 527	1 718 790	1 715 348	1 708 144	1 711 329
5- 9	1 677 200	1 703 156	1 716 624	1 713 376	1 706 368
10-14	1 649 950	1 676 177	1 702 202	1 715 732	1 712 553
15-19	1 686 620	1 648 647	1 674 970	1 701 079	1 714 685
20-24	1 711 609	1 684 562	1 646 800	1 673 245	1 699 463
25-29	1 701 071	1 708 716	1 681 951	1 644 429	1 671 019
30-34	1 655 399	1 697 142	1 705 059	1 678 587	1 641 370
35-39	1 612 397	1 649 953	1 691 932	1 700 166	1 674 055
40-44	1 607 746	1 604 657	1 642 528	1 684 775	1 693 399
45-49	1 569 751	1 596 298	1 593 922	1 632 180	1 674 733
50-54	1 583 802	1 552 986	1 580 240	1 578 780	1 617 474
55-59	1 307 586	1 558 192	1 529 272	1 557 389	1 557 087
60-64	1 122 256	1 275 864	1 522 385	1 495 873	1 524 949
65-69	1 026 146	1 080 485	1 230 762	1 471 096	1 447 690
70-74	922 061	964 567	1 018 865	1 163 833	1 394 555
75-79	773 778	829 596	872 624	926 260	1 062 638
80 y más	993 070	1 143 151	1 288 539	1 423 407	1 558 864

Cuadro 12b / Table 12b
ARGENTINA: INDICADORES DEMOGRAFICOS ESTIMADOS POR QUINQUENIOS
ARGENTINA: DEMOGRAPHIC INDICATORS ESTIMATED BY QUINQUENIA
(Período / Period 1950-2050)

Indicadores demográficos	Quinquenios / Quinquennia					Demographic indicators
	1950-1955	1955-1960	1960-1965	1965-1970	1970-1975	
Fecundidad						Fertility
Nacimientos anuales:						Annual births:
B (en miles)	458	481	498	521	585	B (in thousands)
Tasa bruta de natalidad:						Crude birth rate:
b (por mil)	25.39	24.31	23.21	22.55	23.38	b (per thousand)
Tasa global de fecundidad	3.15	3.13	3.09	3.05	3.15	Total fertility rate
Tasa bruta de reproducción	1.55	1.53	1.51	1.50	1.54	Gross reproduction rate
Mortalidad						Mortality
Muertes anuales:						Annual deaths:
D (en miles)	165	171	190	211	226	D (in thousands)
Tasa bruta de mortalidad:						Crude death rate:
d (por mil)	9.16	8.67	8.84	9.12	9.03	d (per thousand)
Esperanza de vida al nacer:						Expectation of life at birth:
Ambos sexos	62.73	64.74	65.48	65.98	67.37	Both sexes
Hombres	60.42	62.14	62.47	62.75	64.10	Males
Mujeres	65.14	67.44	68.62	69.33	70.78	Females
Mortalidad infantil (por mil):						Infant mortality (per thousand):
Ambos sexos	65.92	60.37	59.74	57.39	48.26	Both sexes
Hombres	69.93	64.28	64.18	61.98	52.53	Males
Mujeres	61.70	56.27	55.12	52.61	43.81	Females
Crecimiento natural						Natural increase
Crecimiento anual:						Annual natural increase:
B-D (en miles)	293	309	308	311	359	B-D (in thousands)
Tasa de crecimiento total: natural (por mil)	16.22	15.64	14.37	13.43	14.35	Natural increase rate (per thousand)
Migración						Migration
Migración anual:						Annual migration
M (en miles)	63	28	25	25	59	M (in thousands)
Tasa de migración: m (por mil)	3.48	1.43	1.18	1.09	2.34	Migration rate: m (per thousand)
Crecimiento total						Total increase
Crecimiento anual:						Annual increase:
B-D+M (en miles)	355	338	333	336	417	B-D+M (in thousands)
Tasa de crecimiento total: r (por mil)	19.71	17.08	15.54	14.52	16.69	Total increase rate: r (per thousand)

Cuadro 12b (continuación 1) / Table 12b (continued 1)
ARGENTINA: INDICADORES DEMOGRAFICOS ESTIMADOS POR QUINQUENIOS
ARGENTINA: DEMOGRAPHIC INDICATORS ESTIMATED BY QUINQUENIA
(Período / Period 1950-2050)

Indicadores demográficos	Quinquenios / Quinquennia					Demographic indicators
	1975-1980	1980-1985	1985-1990	1990-1995	1995-2000	
Fecundidad						Fertility
Nacimientos anuales: B (en miles)	695	676	686	684	697	Annual births: B (in thousands)
Tasa bruta de natalidad: b (por mil)	25.66	23.13	21.83	20.37	19.57	Crude birth rate: b (per thousand)
Tasa global de fecundidad	3.44	3.15	3.00	2.77	2.58	Total fertility rate
Tasa bruta de reproducción	1.69	1.54	1.47	1.36	1.27	Gross reproduction rate
Mortalidad						Mortality
Muertes anuales: D (en miles)	242	250	266	276	285	Annual deaths: D (in thousands)
Tasa bruta de mortalidad: d (por mil)	8.93	8.54	8.46	8.21	7.99	Crude death rate: d (per thousand)
Esperanza de vida al nacer:						Expectation of life at birth:
Ambos sexos	68.76	70.21	71.03	72.08	73.13	Both sexes
Hombres	65.44	66.82	67.58	68.60	69.65	Males
Mujeres	72.22	73.74	74.62	75.70	76.75	Females
Mortalidad infantil (por mil):						Infant mortality (per thousand):
Ambos sexos	39.07	32.19	27.13	24.30	21.80	Both sexes
Hombres	42.73	35.50	30.03	27.00	24.50	Males
Mujeres	35.26	28.75	24.11	21.50	19.00	Females
Crecimiento natural						Natural increase
Crecimiento anual: B-D (en miles)	453	426	420	408	412	Annual natural increase: B-D (in thousands)
Tasa de crecimiento total: natural (por mil)	16.73	14.59	13.37	12.16	11.57	Natural increase rate (per thousand)
Migración						Migration
Migración anual: M (en miles)	(40)	16	24	0	0	Annual migration M (in thousands)
Tasa de migración: m (por mil)	-1.48	0.55	0.77	0.00	0.00	Migration rate: m (per thousand)
Crecimiento total						Total increase
Crecimiento anual: B-D+M (en miles)	413	442	444	408	412	Annual increase: B-D+M (in thousands)
Tasa de crecimiento total: r (por mil)	15.24	15.14	14.14	12.16	11.57	Total increase rate: r (per thousand)

Cuadro 12b (continuación 2) / Table 12b (continued 2)
ARGENTINA: INDICADORES DEMOGRAFICOS ESTIMADOS POR QUINQUENIOS
ARGENTINA: DEMOGRAPHIC INDICATORS ESTIMATED BY QUINQUENIA
(Período / Period 1950-2050)

Indicadores demográficos	Quinquenios / Quinquennia					Demographic indicators
	2000-2005	2005-2010	2010-2015	2015-2020	2020-2025	
Fecundidad						Fertility
Nacimientos anuales:						Annual births:
B (en miles)	713	714	701	684	694	B (in thousands)
Tasa bruta de natalidad:						Crude birth rate:
b (por mil)	18.91	17.97	16.81	15.71	15.32	b (per thousand)
Tasa global de fecundidad	2.42	2.29	2.18	2.10	2.10	Total fertility rate
Tasa bruta de reproducción	1.19	1.12	1.07	1.03	1.03	Gross reproduction rate
Mortalidad						Mortality
Muertes anuales:						Annual deaths:
D (en miles)	296	309	320	333	351	D (in thousands)
Tasa bruta de mortalidad:						Crude death rate:
d (por mil)	7.86	7.77	7.67	7.64	7.74	d (per thousand)
Esperanza de vida al nacer:						Expectation of life at birth:
Ambos sexos	74.12	75.05	75.92	76.73	77.48	Both sexes
Hombres	70.64	71.57	72.44	73.25	74.00	Males
Mujeres	77.74	78.67	79.54	80.35	81.10	Females
Mortalidad infantil (por mil):						Infant mortality (per thousand):
Ambos sexos	20.01	17.90	16.01	14.30	12.77	Both sexes
Hombres	22.22	19.89	17.80	15.92	14.24	Males
Mujeres	17.72	15.83	14.14	12.61	11.25	Females
Crecimiento natural						Natural increase
Crecimiento anual:						Annual natural increase:
B-D (en miles)	416	405	381	351	343	B-D (in thousands)
Tasa de crecimiento total: natural (por mil)	11.05	10.19	9.14	8.07	7.58	Natural increase rate (per thousand)
Migración						Migration
Migración anual:						Annual migration
M (en miles)	0	0	0	0	0	M (in thousands)
Tasa de migración: m (por mil)	0.00	0.00	0.00	0.00	0.00	Migration rate: m (per thousand)
Crecimiento total						Total increase
Crecimiento anual:						Annual increase:
B-D+M (en miles)	416	405	381	351	343	B-D+M (in thousands)
Tasa de crecimiento total: r (por mil)	11.05	10.19	9.14	8.07	7.58	Total increase rate: r (per thousand)

Cuadro 12b (conclusión) / Table 12b (concluded)
ARGENTINA: INDICADORES DEMOGRAFICOS ESTIMADOS POR QUINQUENIOS
ARGENTINA: DEMOGRAPHIC INDICATORS ESTIMATED BY QUINQUENIA
(Período / Period 1950-2050)

Indicadores demográficos	Quinquenios / Quinquennia					Demographic indicators
	2025- 2030	2030- 2035	2035- 2040	2040- 2045	2045- 2050	
Fecundidad						Fertility
Nacimientos anuales:						Annual births:
B (en miles)	703	708	706	702	703	B (in thousands)
Tasa bruta de natalidad:						Crude birth rate:
b (por mil)	14.98	14.58	14.11	13.67	13.38	b (per thousand)
Tasa global de fecundidad	2.10	2.10	2.10	2.10	2.10	Total fertility rate
Tasa bruta de reproducción	1.03	1.03	1.03	1.03	1.03	Gross reproduction rate
Mortalidad						Mortality
Muertes anuales:						Annual deaths:
D (en miles)	374	399	424	450	478	D (in thousands)
Tasa bruta de mortalidad:						Crude death rate:
d (por mil)	7.96	8.22	8.48	8.76	9.09	d (per thousand)
Esperanza de vida al nacer:						Expectation of life at birth:
Ambos sexos	78.17	78.81	79.39	79.92	80.40	Both sexes
Hombres	74.69	75.33	75.91	76.44	76.92	Males
Mujeres	81.79	82.43	83.01	83.54	84.02	Females
Mortalidad infantil (por mil):						Infant mortality (per thousand):
Ambos sexos	11.42	10.20	9.12	8.16	7.31	Both sexes
Hombres	12.74	11.40	10.20	9.14	8.20	Males
Mujeres	10.04	8.95	7.99	7.13	6.37	Females
Crecimiento natural						Natural increase
Crecimiento anual:						Annual natural increase:
B-D (en miles)	329	309	282	252	225	B-D (in thousands)
Tasa de crecimiento total: natural (por mil)	7.02	6.36	5.63	4.91	4.29	Natural increase rate (per thousand)
Migración						Migration
Migración anual:						Annual migration
M (en miles)	0	0	0	0	0	M (in thousands)
Tasa de migración: m (por mil)	0.00	0.00	0.00	0.00	0.00	Migration rate: m (per thousand)
Crecimiento total						Total increase
Crecimiento anual:						Annual increase:
B-D+M (en miles)	329	309	282	252	225	B-D+M (in thousands)
Tasa de crecimiento total: r (por mil)	7.02	6.36	5.63	4.91	4.29	Total increase rate: r (per thousand)

Cuadro 13a / Table 13a
**BOLIVIA: PROYECCION DE LA POBLACION TOTAL SEGUN SEXO
Y GRUPOS QUINQUENALES DE EDAD**
**BOLIVIA: PROJECTION OF THE TOTAL POPULATION BY SEX
AND QUINQUENNIAL AGE GROUPS**
(Período / Period 1950-2050)

Sexo y grupos de edad / Sex and age groups	Población / Population					
	1950	1955	1960	1965	1970	1975
	Ambos sexos / Both sexes					
Total	2 713 630	3 005 849	3 351 441	3 747 908	4 211 624	4 758 881
0- 4	458 489	512 126	575 317	637 776	717 398	816 596
5- 9	351 039	408 761	460 629	522 008	583 689	662 106
10-14	313 808	339 008	395 836	447 193	508 082	569 397
15-19	277 141	302 817	327 721	383 695	434 493	494 579
20-24	246 663	261 216	286 267	310 676	365 444	414 965
25-29	193 072	231 156	245 431	269 915	293 909	347 128
30-34	162 679	182 457	219 392	233 565	257 673	281 270
35-39	151 003	153 593	172 826	208 660	222 749	246 378
40-44	129 223	142 218	144 974	163 662	198 386	212 282
45-49	110 136	121 061	133 636	136 558	154 657	188 102
50-54	93 168	102 005	112 484	124 562	127 636	144 998
55-59	74 937	84 147	92 469	102 371	113 796	116 991
60-64	57 422	64 638	72 985	80 627	89 767	100 305
65-69	41 931	45 892	52 088	59 310	66 052	74 140
70-74	28 747	29 611	32 809	37 700	43 455	48 973
75-79	16 349	16 595	17 407	19 633	22 963	26 939
80 y más	7 823	8 548	9 172	9 997	11 476	13 733
	Hombres / Males					
Total	1 353 150	1 493 020	1 659 715	1 851 804	2 077 461	2 344 624
0- 4	231 402	256 903	288 836	320 476	360 788	411 023
5- 9	176 826	205 023	229 524	260 222	291 116	330 381
10-14	157 840	170 561	198 228	222 385	252 687	283 195
15-19	139 260	151 899	164 362	191 485	215 233	244 917
20-24	123 639	130 232	142 469	154 581	180 986	203 954
25-29	96 439	114 956	121 374	133 265	145 100	170 598
30-34	80 931	90 633	108 505	114 827	126 447	137 970
35-39	75 046	75 932	85 302	102 550	108 793	120 080
40-44	64 156	70 146	71 135	80 207	96 856	103 006
45-49	54 644	59 465	65 286	66 427	75 236	91 258
50-54	45 754	50 012	54 683	60 325	61 650	70 163
55-59	36 309	40 666	44 710	49 174	54 570	56 077
60-64	27 358	30 714	34 659	38 392	42 553	47 569
65-69	19 627	21 373	24 227	27 615	30 884	34 562
70-74	13 208	13 490	14 883	17 084	19 731	22 345
75-79	7 341	7 372	7 667	8 615	10 060	11 831
80 y más	3 370	3 642	3 864	4 172	4 771	5 695
	Mujeres / Females					
Total	1 360 480	1 512 829	1 691 726	1 896 103	2 134 163	2 414 257
0- 4	227 087	255 223	286 481	317 300	356 611	405 572
5- 9	174 213	203 738	231 105	261 786	292 573	331 726
10-14	155 968	168 447	197 608	224 807	255 395	286 202
15-19	137 881	150 918	163 359	192 210	219 259	249 662
20-24	123 024	130 984	143 798	156 095	184 458	211 010
25-29	96 633	116 199	124 057	136 650	148 809	176 529
30-34	81 748	91 824	110 887	118 738	131 226	143 300
35-39	75 957	77 661	87 524	106 109	113 956	126 299
40-44	65 067	72 071	73 839	83 455	101 530	109 276
45-49	55 492	61 596	68 350	70 131	79 421	96 844
50-54	47 414	51 993	57 801	64 238	65 987	74 835
55-59	38 628	43 481	47 759	53 197	59 226	60 914
60-64	30 064	33 924	38 326	42 235	47 214	52 736
65-69	22 304	24 519	27 861	31 695	35 168	39 579
70-74	15 539	16 121	17 925	20 615	23 724	26 627
75-79	9 008	9 222	9 740	11 018	12 903	15 108
80 y más	4 453	4 905	5 307	5 825	6 704	8 038

Cuadro 13a (continuación 1) / Table 13a (continued 1)
**BOLIVIA: PROYECCION DE LA POBLACION TOTAL SEGUN SEXO
Y GRUPOS QUINQUENALES DE EDAD**
**BOLIVIA: PROJECTION OF THE TOTAL POPULATION BY SEX
AND QUINQUENNIAL AGE GROUPS**
(Período / Period 1950-2050)

Sexo y grupos de edad / Sex and age groups	Población / Population				
	1980	1985	1990	1995	2000
	Ambos sexos / Both sexes				
Total	5 355 155	5 895 252	6 572 771	7 413 834	8 328 700
0- 4	866 000	928 020	1 017 908	1 141 147	1 210 598
5- 9	766 178	819 137	891 834	990 203	1 114 274
10-14	647 735	742 138	799 220	875 686	975 214
15-19	556 232	618 530	719 019	782 764	861 644
20-24	476 010	509 035	583 586	695 833	763 833
25-29	397 589	434 996	478 863	563 505	678 090
30-34	334 457	373 291	415 845	464 712	550 379
35-39	270 393	314 035	356 491	402 571	452 659
40-44	235 960	253 725	299 297	343 757	390 458
45-49	202 037	221 611	240 733	286 586	331 027
50-54	177 048	189 798	209 330	228 387	273 150
55-59	133 657	163 272	176 243	195 469	214 476
60-64	103 991	119 174	147 088	159 945	178 799
65-69	83 903	87 549	101 646	126 722	139 544
70-74	55 938	64 032	67 889	79 811	101 673
75-79	31 067	36 167	42 233	45 437	55 436
80 y más	16 959	20 741	25 546	31 298	37 446
	Hombres / Males				
Total	2 640 911	2 912 146	3 253 723	3 680 139	4 143 787
0- 4	437 541	470 788	517 746	581 968	617 313
5- 9	383 616	412 500	451 625	503 219	567 909
10-14	322 670	371 090	402 021	443 092	495 343
15-19	275 930	307 581	358 906	393 213	435 360
20-24	234 711	251 682	289 227	346 469	382 730
25-29	194 559	213 603	235 808	278 431	336 752
30-34	163 685	181 954	203 464	228 184	271 217
35-39	131 999	153 071	173 093	196 353	221 560
40-44	114 435	123 269	145 224	166 241	189 734
45-49	97 511	106 853	116 310	138 355	159 352
50-54	85 464	91 017	100 303	109 683	131 239
55-59	64 202	78 114	83 767	92 842	102 235
60-64	49 272	56 422	69 330	74 864	83 779
65-69	39 101	40 634	47 106	58 431	64 007
70-74	25 450	29 055	30 686	36 012	45 707
75-79	13 722	15 891	18 519	19 842	24 194
80 y más	7 042	8 620	10 587	12 938	15 356
	Mujeres / Females				
Total	2 714 244	2 983 106	3 319 048	3 733 695	4 184 913
0- 4	428 459	457 232	500 162	559 179	593 285
5- 9	382 562	406 637	440 208	486 983	546 364
10-14	325 065	371 049	397 199	432 594	479 871
15-19	280 302	310 949	360 113	389 551	426 284
20-24	241 299	257 352	294 359	349 364	381 104
25-29	203 031	221 393	243 055	285 074	341 337
30-34	170 773	191 337	212 381	236 528	279 162
35-39	138 394	160 964	183 398	206 218	231 098
40-44	121 525	130 456	154 073	177 516	200 723
45-49	104 525	114 758	124 423	148 231	171 675
50-54	91 584	98 781	109 027	118 704	141 910
55-59	69 456	85 157	92 475	102 627	112 241
60-64	54 719	62 753	77 758	85 081	95 020
65-69	44 803	46 914	54 540	68 291	75 538
70-74	30 488	34 977	37 204	43 799	55 967
75-79	17 345	20 276	23 714	25 595	31 242
80 y más	9 917	12 121	14 959	18 360	22 091

Cuadro 13a (continuación 2) / Table 13a (continued 2)
**BOLIVIA: PROYECCION DE LA POBLACION TOTAL SEGUN SEXO
Y GRUPOS QUINQUENALES DE EDAD**
**BOLIVIA: PROJECTION OF THE TOTAL POPULATION BY SEX
AND QUINQUENNIAL AGE GROUPS**
(Período / Period 1950-2050)

Sexo y grupos de edad / Sex and age groups	Población / Population				
	2005	2010	2015	2020	2025
	Ambos sexos / Both sexes				
Total	9 274 963	10 229 399	11 218 579	12 193 213	13 131 245
0- 4	1 255 430	1 279 528	1 294 422	1 295 559	1 279 341
5- 9	1 185 297	1 232 173	1 260 609	1 277 932	1 281 357
10-14	1 099 272	1 170 965	1 221 662	1 251 338	1 269 813
15-19	961 245	1 085 267	1 161 837	1 213 436	1 244 034
20-24	842 911	942 576	1 074 516	1 151 868	1 204 399
25-29	746 284	825 506	932 122	1 064 144	1 142 169
30-34	664 167	732 493	815 118	921 847	1 053 835
35-39	537 676	650 553	721 427	804 258	910 974
40-44	440 365	524 581	638 204	709 266	792 156
45-49	377 358	426 955	511 360	623 827	694 910
50-54	316 908	362 673	412 516	495 806	606 658
55-59	257 942	300 739	346 301	395 634	477 296
60-64	197 644	239 320	281 316	325 918	374 283
65-69	157 791	176 194	215 828	256 133	299 111
70-74	114 121	131 226	149 155	185 587	223 184
75-79	73 019	84 372	99 918	116 612	148 353
80 y más	47 535	64 278	82 268	104 047	129 372
	Hombres / Males				
Total	4 623 339	5 107 080	5 608 954	6 103 022	6 577 674
0- 4	640 232	652 580	660 499	661 426	653 477
5- 9	604 114	628 148	642 752	651 965	654 104
10-14	560 035	596 624	622 620	637 893	647 721
15-19	487 648	552 329	591 660	618 156	633 938
20-24	424 969	477 296	546 348	586 122	613 143
25-29	373 100	415 405	471 434	540 518	580 666
30-34	329 079	365 475	409 615	465 673	534 702
35-39	264 220	321 555	359 349	403 544	459 536
40-44	214 815	257 002	314 684	352 500	396 635
45-49	182 596	207 464	249 654	306 590	344 291
50-54	151 850	174 715	199 489	240 944	296 813
55-59	123 032	143 081	165 597	189 947	230 309
60-64	92 992	112 723	132 137	153 930	177 536
65-69	72 503	81 352	99 744	118 084	138 703
70-74	51 042	58 817	67 149	83 624	100 294
75-79	31 733	36 472	43 224	50 637	64 421
80 y más	19 378	26 042	32 998	41 468	51 386
	Mujeres / Females				
Total	4 651 624	5 122 319	5 609 625	6 090 191	6 553 572
0- 4	615 198	626 948	633 923	634 133	625 865
5- 9	581 183	604 025	617 857	625 967	627 253
10-14	539 237	574 340	599 042	613 445	622 092
15-19	473 597	532 938	570 176	595 280	610 096
20-24	417 941	465 280	528 168	565 746	591 256
25-29	373 184	410 101	460 688	523 626	561 503
30-34	335 088	367 018	405 503	456 173	519 133
35-39	273 456	328 998	362 078	400 714	451 438
40-44	225 550	267 579	323 520	356 766	395 521
45-49	194 762	219 491	261 706	317 237	350 619
50-54	165 058	187 958	213 027	254 862	309 845
55-59	134 911	157 657	180 705	205 686	246 987
60-64	104 651	126 597	149 179	171 988	196 747
65-69	85 288	94 842	116 084	138 048	160 408
70-74	63 079	72 410	82 005	101 964	122 891
75-79	41 286	47 900	56 694	65 975	83 931
80 y más	28 157	38 237	49 269	62 579	77 986

Cuadro 13a (conclusión) / Table 13a (concluded)
**BOLIVIA: PROYECCION DE LA POBLACION TOTAL SEGUN SEXO
Y GRUPOS QUINQUENALES DE EDAD**
**BOLIVIA: PROJECTION OF THE TOTAL POPULATION BY SEX
AND QUINQUENNIAL AGE GROUPS**
(Período / Period 1950-2050)

Sexo y grupos de edad / Sex and age groups	Población / Population				
	2030	2035	2040	2045	2050
	Ambos sexos / Both sexes				
Total	14 000 189	14 781 453	15 552 296	16 289 311	16 967 285
0- 4	1 247 384	1 198 087	1 231 311	1 246 839	1 245 298
5- 9	1 266 681	1 236 357	1 188 617	1 222 633	1 239 030
10-14	1 273 947	1 260 129	1 230 631	1 183 701	1 218 132
15-19	1 263 062	1 267 882	1 254 735	1 225 918	1 179 654
20-24	1 235 585	1 255 350	1 260 908	1 248 538	1 220 502
25-29	1 195 107	1 226 981	1 247 437	1 253 731	1 242 131
30-34	1 131 984	1 185 425	1 217 918	1 239 054	1 246 077
35-39	1 042 328	1 120 681	1 174 566	1 207 688	1 229 520
40-44	898 213	1 028 886	1 107 326	1 161 632	1 195 403
45-49	777 158	882 459	1 012 102	1 090 522	1 145 234
50-54	676 924	758 410	862 532	990 691	1 068 913
55-59	585 247	654 497	734 720	837 106	963 106
60-64	452 867	557 023	624 610	702 905	802 721
65-69	345 059	419 512	518 138	583 204	658 612
70-74	262 572	305 299	373 715	464 434	525 755
75-79	180 685	215 373	253 291	313 262	393 034
80 y más	165 386	209 102	259 738	317 452	394 163
	Hombres / Males				
Total	7 016 522	7 409 863	7 796 640	8 164 676	8 500 717
0- 4	637 473	612 578	629 867	637 822	637 333
5- 9	646 968	631 831	607 751	625 471	633 880
10-14	650 238	643 558	628 855	605 211	623 144
15-19	644 068	646 961	640 643	626 321	603 032
20-24	629 253	639 798	643 098	637 222	632 321
25-29	607 913	624 408	635 332	639 053	633 596
30-34	574 905	602 423	619 251	630 554	634 663
35-39	528 163	568 449	596 182	613 349	625 005
40-44	452 183	520 346	560 622	588 563	606 038
45-49	387 953	442 959	510 402	550 592	578 669
50-54	333 903	376 966	431 114	497 530	537 439
55-59	284 341	320 627	362 713	415 620	480 459
60-64	215 937	267 491	302 493	343 137	394 136
65-69	160 734	196 488	244 452	277 579	316 012
70-74	118 684	138 622	170 603	213 509	243 920
75-79	78 207	93 739	110 690	137 642	173 904
80 y más	65 598	82 619	102 573	125 401	156 166
	Mujeres / Females				
Total	6 983 667	7 371 589	7 755 656	8 124 635	8 466 568
0- 4	609 912	585 509	601 444	609 017	607 966
5- 9	619 713	604 526	580 866	597 162	605 150
10-14	623 709	616 571	601 776	578 490	594 988
15-19	618 994	620 921	614 092	599 597	576 622
20-24	606 332	615 552	617 810	611 316	597 181
25-29	587 194	602 572	612 105	614 678	608 535
30-34	557 078	583 002	598 668	608 500	611 414
35-39	514 165	552 232	578 384	594 339	604 514
40-44	446 030	508 540	546 704	573 069	589 365
45-49	389 205	439 500	501 700	539 930	566 565
50-54	343 021	381 444	431 418	493 161	531 475
55-59	300 906	333 869	372 007	421 486	482 647
60-64	236 930	289 532	322 117	359 768	408 585
65-69	184 325	223 024	273 686	305 625	342 600
70-74	143 887	166 677	203 113	250 825	281 835
75-79	102 479	121 634	142 601	175 619	219 131
80 y más	99 788	126 483	157 165	192 051	237 997

Cuadro 13b / Table 13b
BOLIVIA: INDICADORES DEMOGRAFICOS ESTIMADOS POR QUINQUENIOS
BOLIVIA: DEMOGRAPHIC INDICATORS ESTIMATED BY QUINQUENIA
(Período / Period 1950-2050)

Indicadores demográficos	Quinquenios / Quinquennia					Demographic indicators
	1950-1955	1955-1960	1960-1965	1965-1970	1970-1975	
Fecundidad						Fertility
Nacimientos anuales:						Annual births:
B (en miles)	134	149	163	181	203	B (in thousands)
Tasa bruta de natalidad:						Crude birth rate:
b (por mil)	46.96	46.82	45.85	45.38	45.21	b (per thousand)
Tasa global de fecundidad	6.75	6.75	6.63	6.56	6.50	Total fertility rate
Tasa bruta de reproducción	3.29	3.29	3.23	3.20	3.17	Gross reproduction rate
Mortalidad						Mortality
Muertes anuales:						Annual deaths:
D (en miles)	70	73	76	80	85	D (in thousands)
Tasa bruta de mortalidad:						Crude death rate:
d (por mil)	24.36	23.00	21.54	20.22	18.98	d (per thousand)
Esperanza de vida al nacer:						Expectation of life at birth:
Ambos sexos	40.44	41.91	43.45	45.06	46.74	Both sexes
Hombres	38.49	39.90	41.39	42.95	44.58	Males
Mujeres	42.49	44.02	45.61	47.27	49.01	Females
Mortalidad infantil (por mil):						Infant mortality (per thousand):
Ambos sexos	175.70	169.68	163.61	157.49	151.32	Both sexes
Hombres	190.04	182.93	175.76	168.52	161.22	Males
Mujeres	160.65	155.76	150.85	145.90	140.93	Females
Crecimiento natural						Natural increase
Crecimiento anual:						Annual natural increase:
B-D (en miles)	65	76	86	100	118	B-D (in thousands)
Tasa de crecimiento total: natural (por mil)	22.60	23.82	24.31	25.16	26.23	Natural increase rate (per thousand)
Migración						Migration
Migración anual:						Annual migration
M (en miles)	(6)	(7)	(7)	(7)	(8)	M (in thousands)
Tasa de migración: m (por mil)	-2.16	-2.07	-1.97	-1.85	-1.83	Migration rate: m (per thousand)
Crecimiento total						Total increase
Crecimiento anual:						Annual increase:
B-D+M (en miles)	58	69	79	93	109	B-D+M (in thousands)
Tasa de crecimiento total: r (por mil)	20.44	21.74	22.34	23.30	24.40	Total increase rate: r (per thousand)

Cuadro 13b (continuación 1) / Table 13b (continued 1)
BOLIVIA: INDICADORES DEMOGRAFICOS ESTIMADOS POR QUINQUENIOS
BOLIVIA: DEMOGRAPHIC INDICATORS ESTIMATED BY QUINQUENIA
(Período / Period 1950-2050)

Indicadores demográficos	Quinquenios / Quinquennia					Demographic indicators
	1975-1980	1980-1985	1985-1990	1990-1995	1995-2000	
Fecundidad						Fertility
Nacimientos anuales:						Annual births:
B (en miles)	207	215	228	249	262	B (in thousands)
Tasa bruta de natalidad:						Crude birth rate:
b (por mil)	41.01	38.18	36.59	35.68	33.24	b (per thousand)
Tasa global de fecundidad	5.80	5.30	5.00	4.80	4.36	Total fertility rate
Tasa bruta de reproducción	2.83	2.59	2.44	2.34	2.13	Gross reproduction rate
Mortalidad						Mortality
Muertes anuales:						Annual deaths:
D (en miles)	81	75	72	71	72	D (in thousands)
Tasa bruta de mortalidad:						Crude death rate:
d (por mil)	16.01	13.37	11.50	10.17	9.09	d (per thousand)
Esperanza de vida al nacer:						Expectation of life at birth:
Ambos sexos	50.05	53.70	56.84	59.33	61.44	Both sexes
Hombres	48.04	51.85	55.14	57.74	59.80	Males
Mujeres	52.17	55.64	58.63	61.00	63.16	Females
Mortalidad infantil (por mil):						Infant mortality (per thousand):
Ambos sexos	131.22	109.17	90.15	75.10	65.61	Both sexes
Hombres	140.00	116.00	96.00	79.20	70.00	Males
Mujeres	122.00	102.00	84.00	70.80	61.00	Females
Crecimiento natural						Natural increase
Crecimiento anual:						Annual natural increase:
B-D (en miles)	126	140	156	178	190	B-D (in thousands)
Tasa de crecimiento total: natural (por mil)	24.99	24.80	25.09	25.50	24.15	Natural increase rate (per thousand)
Migración						Migration
Migración anual:						Annual migration
M (en miles)	(7)	(32)	(21)	(10)	(7)	M (in thousands)
Tasa de migración: m (por mil)	-1.41	-5.60	-3.35	-1.45	-0.90	Migration rate: m (per thousand)
Crecimiento total						Total increase
Crecimiento anual:						Annual increase:
B-D+M (en miles)	119	108	136	168	183	B-D+M (in thousands)
Tasa de crecimiento total: r (por mil)	23.58	19.20	21.74	24.05	23.25	Total increase rate: r (per thousand)

Cuadro 13b (continuación 2) / Table 13b (continued 2)
BOLIVIA: INDICADORES DEMOGRAFICOS ESTIMADOS POR QUINQUENIOS
BOLIVIA: DEMOGRAPHIC INDICATORS ESTIMATED BY QUINQUENIA
(Período / Period 1950-2050)

Indicadores demográficos	Quinquenios / Quinquennia					Demographic indicators
	2000-2005	2005-2010	2010-2015	2015-2020	2020-2025	
Fecundidad						Fertility
Nacimientos anuales:						Annual births:
B (en miles)	268	270	271	269	264	B (in thousands)
Tasa bruta de natalidad:						Crude birth rate:
b (por mil)	30.47	27.72	25.26	23.01	20.87	b (per thousand)
Tasa global de fecundidad	3.92	3.50	3.12	2.79	2.51	Total fertility rate
Tasa bruta de reproducción	1.91	1.71	1.52	1.36	1.22	Gross reproduction rate
Mortalidad						Mortality
Muertes anuales:						Annual deaths:
D (en miles)	72	72	73	74	77	D (in thousands)
Tasa bruta de mortalidad:						Crude death rate:
d (por mil)	8.17	7.42	6.81	6.36	6.05	d (per thousand)
Esperanza de vida al nacer:						Expectation of life at birth:
Ambos sexos	63.56	65.66	67.69	69.63	71.45	Both sexes
Hombres	61.87	63.91	65.88	67.76	69.50	Males
Mujeres	65.34	67.49	69.59	71.60	73.50	Females
Mortalidad infantil (por mil):						Infant mortality (per thousand):
Ambos sexos	55.61	45.61	38.10	32.59	27.07	Both sexes
Hombres	60.00	50.00	42.00	36.00	30.00	Males
Mujeres	51.00	41.00	34.00	29.00	24.00	Females
Crecimiento natural						Natural increase
Crecimiento anual:						Annual natural increase:
B-D (en miles)	196	198	198	195	188	B-D (in thousands)
Tasa de crecimiento total: natural (por mil)	22.31	20.30	18.45	16.65	14.82	Natural increase rate (per thousand)
Migración						Migration
Migración anual:						Annual migration
M (en miles)	(7)	(7)	0	0	0	M (in thousands)
Tasa de migración: m (por mil)	-0.80	-0.73	0.00	0.00	0.00	Migration rate: m (per thousand)
Crecimiento total						Total increase
Crecimiento anual:						Annual increase:
B-D+M (en miles)	189	191	198	195	188	B-D+M (in thousands)
Tasa de crecimiento total: r (por mil)	21.50	19.57	18.45	16.65	14.82	Total increase rate: r (per thousand)

Cuadro 13b (conclusión) / Table 13b (concluded)
BOLIVIA: INDICADORES DEMOGRAFICOS ESTIMADOS POR QUINQUENIOS
BOLIVIA: DEMOGRAPHIC INDICATORS ESTIMATED BY QUINQUENIA
(Período / Period 1950-2050)

Indicadores demográficos	Quinquenios / Quinquennia					Demographic indicators
	2025-2030	2030-2035	2035-2040	2040-2045	2045-2050	
Fecundidad						Fertility
Nacimientos anuales: B (en miles)	256	245	252	254	253	Annual births: B (in thousands)
Tasa bruta de natalidad: b (por mil)	18.90	17.06	16.58	15.96	15.23	Crude birth rate: b (per thousand)
Tasa global de fecundidad	2.29	2.10	2.10	2.10	2.10	Total fertility rate
Tasa bruta de reproducción	1.12	1.02	1.02	1.02	1.02	Gross reproduction rate
Mortalidad						Mortality
Muertes anuales: D (en miles)	83	89	97	107	118	Annual deaths: D (in thousands)
Tasa bruta de mortalidad: d (por mil)	6.09	6.20	6.42	6.70	7.08	Crude death rate: d (per thousand)
Esperanza de vida al nacer: Ambos sexos	72.65	73.78	74.83	75.80	76.70	Expectation of life at birth: Both sexes
Hombres	70.66	71.75	72.75	73.66	74.50	Males
Mujeres	74.74	75.91	77.01	78.04	79.00	Females
Mortalidad infantil (por mil): Ambos sexos	22.56	20.05	17.54	15.54	14.02	Infant mortality (per thousand): Both sexes
Hombres	25.00	22.00	19.00	17.00	15.00	Males
Mujeres	20.00	18.00	16.00	14.00	13.00	Females
Crecimiento natural						Natural increase
Crecimiento anual: B-D (en miles)	174	156	154	147	136	Annual natural increase: B-D (in thousands)
Tasa de crecimiento total: natural (por mil)	12.81	10.86	10.16	9.26	8.15	Natural increase rate (per thousand)
Migración						Migration
Migración anual: M (en miles)	0	0	0	0	0	Annual migration M (in thousands)
Tasa de migración: m (por mil)	0.00	0.00	0.00	0.00	0.00	Migration rate: m (per thousand)
Crecimiento total						Total increase
Crecimiento anual: B-D+M (en miles)	174	156	154	147	136	Annual increase: B-D+M (in thousands)
Tasa de crecimiento total: r (por mil)	12.81	10.86	10.16	9.26	8.15	Total increase rate: r (per thousand)

Cuadro 14a / Table 14a
**BRASIL: PROYECCION DE LA POBLACION TOTAL SEGUN SEXO
Y GRUPOS QUINQUENALES DE EDAD**
**BRAZIL: PROJECTION OF THE TOTAL POPULATION BY SEX
AND QUINQUENNIAL AGE GROUPS**
(Período / Period 1950-2050)

Sexo y grupos de edad / Sex and age groups	Población / Population					
	1950	1955	1960	1965	1970	1975
Ambos sexos / Both sexes						
Total	53 443 762	62 567 456	72 593 883	84 291 531	95 846 511	108 031 706
0- 4	9 052 997	10 938 327	12 580 923	14 425 564	14 523 317	15 374 362
5- 9	7 076 850	8 679 441	10 490 262	12 125 308	13 955 179	14 108 783
10-14	6 330 607	7 029 465	8 578 413	10 382 468	12 013 383	13 842 365
15-19	5 499 760	6 295 531	6 952 906	8 495 866	10 292 721	11 921 775
20-24	5 005 739	5 446 532	6 193 600	6 853 313	8 386 569	10 175 580
25-29	4 267 707	4 935 061	5 327 020	6 073 275	6 733 649	8 256 302
30-34	3 494 564	4 195 151	4 800 565	5 198 286	5 941 261	6 602 361
35-39	3 101 876	3 428 648	4 057 410	4 660 492	5 061 764	5 799 832
40-44	2 427 404	3 019 033	3 292 259	3 913 672	4 511 670	4 913 674
45-49	2 050 184	2 335 673	2 870 582	3 147 556	3 758 299	4 345 945
50-54	1 659 350	1 941 474	2 189 642	2 709 455	2 987 510	3 580 153
55-59	1 217 295	1 538 156	1 784 040	2 029 329	2 529 037	2 800 917
60-64	949 247	1 095 739	1 373 517	1 610 297	1 848 591	2 316 567
65-69	580 596	812 066	934 993	1 188 108	1 408 840	1 629 050
70-74	369 259	455 864	644 224	755 900	973 295	1 164 803
75-79	202 039	255 460	322 602	466 513	558 971	728 256
80 y más	158 288	165 833	200 926	256 129	362 455	470 981
Hombres / Males						
Total	26 734 993	31 360 789	36 366 437	42 216 514	47 983 848	54 029 422
0- 4	4 584 588	5 521 824	6 350 427	7 289 243	7 340 765	7 742 948
5- 9	3 578 654	4 379 928	5 274 115	6 097 489	7 025 882	7 096 171
10-14	3 199 743	3 553 941	4 324 259	5 214 623	6 035 234	6 959 980
15-19	2 774 408	3 182 257	3 511 721	4 278 638	5 164 824	5 982 305
20-24	2 520 268	2 748 342	3 126 122	3 456 657	4 217 881	5 097 474
25-29	2 141 296	2 486 301	2 682 739	3 059 724	3 390 116	4 143 267
30-34	1 745 533	2 107 647	2 412 682	2 611 941	2 986 504	3 315 568
35-39	1 540 791	1 716 623	2 032 594	2 335 958	2 536 535	2 907 272
40-44	1 197 716	1 502 417	1 642 723	1 954 278	2 254 130	2 454 808
45-49	1 004 705	1 153 449	1 422 669	1 564 398	1 869 404	2 163 964
50-54	805 775	951 069	1 075 857	1 336 327	1 477 667	1 773 765
55-59	585 918	745 599	868 440	991 036	1 239 684	1 378 811
60-64	451 738	525 727	660 556	777 870	895 708	1 128 918
65-69	272 424	384 277	444 150	565 780	673 566	783 404
70-74	170 305	211 951	300 996	354 543	457 173	551 489
75-79	91 272	116 353	147 609	214 460	257 575	338 052
80 y más	69 859	73 083	88 779	113 549	161 200	211 226
Mujeres / Females						
Total	26 708 769	31 206 667	36 227 446	42 075 018	47 862 662	54 002 284
0- 4	4 468 409	5 416 503	6 230 496	7 136 321	7 182 552	7 631 414
5- 9	3 498 196	4 299 514	5 216 146	6 027 818	6 929 297	7 012 613
10-14	3 130 864	3 475 524	4 254 154	5 167 845	5 978 149	6 882 385
15-19	2 725 352	3 113 274	3 441 185	4 217 228	5 127 897	5 939 470
20-24	2 485 471	2 698 191	3 067 477	3 396 657	4 168 687	5 078 106
25-29	2 126 411	2 448 760	2 644 281	3 013 551	3 343 533	4 113 035
30-34	1 749 031	2 087 504	2 387 884	2 586 345	2 954 757	3 286 793
35-39	1 561 085	1 712 025	2 024 816	2 324 533	2 525 229	2 892 559
40-44	1 229 688	1 516 615	1 649 536	1 959 394	2 257 540	2 458 866
45-49	1 045 479	1 182 224	1 447 913	1 583 159	1 888 895	2 181 980
50-54	853 575	990 406	1 113 785	1 373 128	1 509 843	1 806 388
55-59	631 377	792 557	915 600	1 038 293	1 289 353	1 422 106
60-64	497 509	570 012	712 960	832 427	952 883	1 187 649
65-69	308 172	427 789	490 843	622 329	735 274	845 646
70-74	198 954	243 914	343 228	401 357	516 122	613 315
75-79	110 767	139 107	174 993	252 053	301 395	390 204
80 y más	88 429	92 750	112 147	142 580	201 255	259 754

Cuadro 14a (continuación 1) / Table 14a (continued 1)
**BRASIL: PROYECCION DE LA POBLACION TOTAL SEGUN SEXO
Y GRUPOS QUINQUENALES DE EDAD**
**BRAZIL: PROJECTION OF THE TOTAL POPULATION BY SEX
AND QUINQUENNIAL AGE GROUPS**
(Período / Period 1950-2050)

Sexo y grupos de edad / Sex and age groups	Población / Population				
	2005	2010	2015	2020	2025
	Ambos sexos / Both sexes				
Total	187 409 192	199 327 213	210 420 025	220 566 625	230 250 227
0-4	17 897 852	17 718 302	17 409 385	17 069 871	17 294 493
5-9	17 658 247	17 669 472	17 515 991	17 231 885	16 914 654
10-14	17 478 988	17 591 377	17 609 084	17 461 996	17 184 112
15-19	17 133 673	17 414 225	17 532 440	17 555 709	17 414 218
20-24	16 952 638	17 038 065	17 326 172	17 452 287	17 483 242
25-29	15 939 458	16 820 778	16 917 857	17 215 338	17 351 194
30-34	14 429 102	15 778 162	16 665 827	16 776 009	17 083 866
35-39	13 314 487	14 242 488	15 591 560	16 485 504	16 609 869
40-44	12 849 176	13 092 027	14 023 825	15 371 450	16 271 165
45-49	10 806 101	12 566 561	12 825 934	13 760 270	15 103 692
50-54	8 946 994	10 486 230	12 220 755	12 497 489	13 431 827
55-59	6 970 374	8 584 512	10 089 087	11 787 384	12 081 746
60-64	5 265 886	6 577 148	8 129 507	9 585 587	11 232 071
65-69	4 254 149	4 838 250	6 073 093	7 540 567	8 927 243
70-74	3 173 867	3 747 504	4 292 281	5 422 771	6 772 670
75-79	2 302 878	2 612 580	3 117 317	3 604 713	4 593 701
80 y más	2 035 322	2 549 534	3 079 910	3 747 796	4 500 464
	Hombres / Males				
Total	93 414 901	99 315 718	104 793 459	109 784 190	114 528 976
0-4	9 085 605	9 005 179	8 857 741	8 693 723	8 815 871
5-9	8 920 187	8 949 048	8 884 510	8 752 245	8 601 830
10-14	8 812 633	8 880 492	8 913 252	8 852 525	8 723 975
15-19	8 614 961	8 774 563	8 845 858	8 881 878	8 824 463
20-24	8 498 187	8 559 049	8 723 056	8 798 975	8 839 422
25-29	7 966 019	8 421 704	8 489 208	8 658 593	8 740 110
30-34	7 187 853	7 873 295	8 332 434	8 407 287	8 582 397
35-39	6 637 278	7 081 616	7 766 612	8 228 945	8 311 444
40-44	6 391 423	6 511 170	6 957 405	7 640 870	8 105 675
45-49	5 349 814	6 231 957	6 360 110	6 807 125	7 486 907
50-54	4 407 613	5 170 060	6 035 775	6 172 296	6 618 023
55-59	3 425 835	4 204 554	4 945 214	5 787 644	5 931 762
60-64	2 574 930	3 205 725	3 947 698	4 657 551	5 466 141
65-69	2 058 486	2 337 006	2 922 531	3 613 722	4 279 218
70-74	1 510 952	1 780 673	2 034 084	2 558 092	3 179 136
75-79	1 072 279	1 210 726	1 439 532	1 657 717	2 099 912
80 y más	900 846	1 118 900	1 338 440	1 615 002	1 922 690
	Mujeres / Females				
Total	93 994 291	100 011 495	105 626 567	110 782 435	115 721 251
0-4	8 812 247	8 713 123	8 551 644	8 376 148	8 478 622
5-9	8 738 060	8 720 424	8 631 481	8 479 640	8 312 824
10-14	8 666 354	8 710 885	8 695 832	8 609 471	8 460 136
15-19	8 518 712	8 639 662	8 686 581	8 673 832	8 589 755
20-24	8 454 451	8 479 015	8 603 116	8 653 312	8 643 820
25-29	7 973 439	8 399 074	8 428 650	8 556 745	8 611 084
30-34	7 241 249	7 904 867	8 333 393	8 368 722	8 501 469
35-39	6 677 209	7 160 871	7 824 949	8 256 559	8 298 425
40-44	6 457 753	6 580 857	7 066 420	7 730 580	8 165 489
45-49	5 456 287	6 334 603	6 465 824	6 953 145	7 616 786
50-54	4 539 382	5 316 170	6 184 980	6 325 192	6 813 804
55-59	3 544 538	4 379 958	5 143 873	5 999 740	6 149 984
60-64	2 690 956	3 371 423	4 181 809	4 928 036	5 765 930
65-69	2 195 662	2 501 244	3 150 561	3 926 844	4 648 025
70-74	1 662 915	1 966 830	2 258 198	2 864 679	3 593 534
75-79	1 230 599	1 401 854	1 677 785	1 946 995	2 493 789
80 y más	1 134 477	1 430 634	1 741 470	2 132 795	2 577 775

Cuadro 14a (continuación 2)/Table 14a (continued 2)
**BRASIL: PROYECCION DE LA POBLACION TOTAL SEGUN SEXO
Y GRUPOS QUINQUENALES DE EDAD**
**BRAZIL: PROJECTION OF THE TOTAL POPULATION BY SEX
AND QUINQUENNIAL AGE GROUPS**
(Período/Period 1950-2050)

Sexo y grupos de edad / Sex and age groups	Población/Population				
	2005	2010	2015	2020	2025
	Ambos sexos/Both sexes				
Total	187 409 192	199 327 213	210 420 025	220 566 625	230 250 227
0- 4	17 897 852	17 718 302	17 409 385	17 069 871	17 294 493
5- 9	17 658 247	17 669 472	17 515 991	17 231 885	16 914 654
10-14	17 478 988	17 591 377	17 609 084	17 461 996	17 184 112
15-19	17 133 673	17 414 225	17 532 440	17 555 709	17 414 218
20-24	16 952 638	17 038 065	17 326 172	17 452 287	17 483 242
25-29	15 939 458	16 820 778	16 917 857	17 215 338	17 351 194
30-34	14 429 102	15 778 162	16 665 827	16 776 009	17 083 866
35-39	13 314 487	14 242 488	15 591 560	16 485 504	16 609 869
40-44	12 849 176	13 092 027	14 023 825	15 371 450	16 271 165
45-49	10 806 101	12 566 561	12 825 934	13 760 270	15 103 692
50-54	8 946 994	10 486 230	12 220 755	12 497 489	13 431 827
55-59	6 970 374	8 584 512	10 089 087	11 787 384	12 081 746
60-64	5 265 886	6 577 148	8 129 507	9 585 587	11 232 071
65-69	4 254 149	4 838 250	6 073 093	7 540 567	8 927 243
70-74	3 173 867	3 747 504	4 292 281	5 422 771	6 772 670
75-79	2 302 878	2 612 580	3 117 317	3 604 713	4 593 701
80 y más	2 035 322	2 549 534	3 079 910	3 747 796	4 500 464
	Hombres/Males				
Total	93 414 901	99 315 718	104 793 459	109 784 190	114 528 976
0- 4	9 085 605	9 005 179	8 857 741	8 693 723	8 815 871
5- 9	8 920 187	8 949 048	8 884 510	8 752 245	8 601 830
10-14	8 812 633	8 880 492	8 913 252	8 852 525	8 723 975
15-19	8 614 961	8 774 563	8 845 858	8 881 878	8 824 463
20-24	8 498 187	8 559 049	8 723 056	8 798 975	8 839 422
25-29	7 966 019	8 421 704	8 489 208	8 658 593	8 740 110
30-34	7 187 853	7 873 295	8 332 434	8 407 287	8 582 397
35-39	6 637 278	7 081 616	7 766 612	8 228 945	8 311 444
40-44	6 391 423	6 511 170	6 957 405	7 640 870	8 105 675
45-49	5 349 814	6 231 957	6 360 110	6 807 125	7 486 907
50-54	4 407 613	5 170 060	6 035 775	6 172 296	6 618 023
55-59	3 425 835	4 204 554	4 945 214	5 787 644	5 931 762
60-64	2 574 930	3 205 725	3 947 698	4 657 551	5 466 141
65-69	2 058 486	2 337 006	2 922 531	3 613 722	4 279 218
70-74	1 510 952	1 780 673	2 034 084	2 558 092	3 179 136
75-79	1 072 279	1 210 726	1 439 532	1 657 717	2 099 912
80 y más	900 846	1 118 900	1 338 440	1 615 002	1 922 690
	Mujeres/Females				
Total	93 994 291	100 011 495	105 626 567	110 782 435	115 721 251
0- 4	8 812 247	8 713 123	8 551 644	8 376 148	8 478 622
5- 9	8 738 060	8 720 424	8 631 481	8 479 640	8 312 824
10-14	8 666 354	8 710 885	8 695 832	8 609 471	8 460 136
15-19	8 518 712	8 639 662	8 686 581	8 673 832	8 589 755
20-24	8 454 451	8 479 015	8 603 116	8 653 312	8 643 820
25-29	7 973 439	8 399 074	8 428 650	8 556 745	8 611 084
30-34	7 241 249	7 904 867	8 333 393	8 368 722	8 501 469
35-39	6 677 209	7 160 871	7 824 949	8 256 559	8 298 425
40-44	6 457 753	6 580 857	7 066 420	7 730 580	8 165 489
45-49	5 456 287	6 334 603	6 465 824	6 953 145	7 616 786
50-54	4 539 382	5 316 170	6 184 980	6 325 192	6 813 804
55-59	3 544 538	4 379 958	5 143 873	5 999 740	6 149 984
60-64	2 690 956	3 371 423	4 181 809	4 928 036	5 765 930
65-69	2 195 662	2 501 244	3 150 561	3 926 844	4 648 025
70-74	1 662 915	1 966 830	2 258 198	2 864 679	3 593 534
75-79	1 230 599	1 401 854	1 677 785	1 946 995	2 493 789
80 y más	1 134 477	1 430 634	1 741 470	2 132 795	2 577 775

Cuadro 14a (conclusión) / Table 14a (concluded)
**BRASIL: PROYECCION DE LA POBLACION TOTAL SEGUN SEXO
Y GRUPOS QUINQUENALES DE EDAD**
**BRAZIL: PROJECTION OF THE TOTAL POPULATION BY SEX
AND QUINQUENNIAL AGE GROUPS**
(Período / Period 1950-2050)

Sexo y grupos de edad / Sex and age groups	Población / Population				
	2030	2035	2040	2045	2050
	Ambos sexos / Both sexes				
Total	239 147 413	247 012 293	253 763 023	259 449 258	264 349 324
0- 4	17 371 335	17 321 797	17 222 321	17 179 771	17 202 174
5- 9	17 154 488	17 246 218	17 210 939	17 124 458	17 093 011
10-14	16 872 418	17 116 034	17 211 360	17 179 687	17 096 369
15-19	17 141 649	16 834 777	17 081 446	17 179 941	17 151 249
20-24	17 349 124	17 083 658	16 783 214	17 034 083	17 136 689
25-29	17 391 295	17 266 375	17 009 603	16 717 088	16 972 846
30-34	17 230 464	17 281 028	17 166 293	16 919 419	16 635 800
35-39	16 928 801	17 086 874	17 148 623	17 045 123	16 808 933
40-44	16 410 608	16 741 212	16 911 325	16 985 127	16 893 642
45-49	16 007 975	16 163 514	16 505 934	16 689 056	16 775 341
50-54	14 766 777	15 673 402	15 845 976	16 200 401	16 396 875
55-59	13 011 787	14 331 337	15 236 195	15 426 621	15 792 239
60-64	11 543 299	12 462 060	13 755 113	14 651 676	14 859 780
65-69	10 498 678	10 825 222	11 721 694	12 971 889	13 849 348
70-74	8 059 905	9 523 003	9 860 494	10 717 970	11 900 168
75-79	5 782 188	6 928 926	8 237 094	8 576 552	9 368 973
80 y más	5 626 620	7 126 856	8 855 401	10 850 396	12 415 888
	Hombres / Males				
Total	118 866 323	122 679 598	125 931 513	128 658 060	130 993 416
0- 4	8 861 799	8 842 577	8 796 788	8 779 602	8 794 652
5- 9	8 733 266	8 788 335	8 777 761	8 739 873	8 729 383
10-14	8 576 885	8 710 560	8 767 770	8 759 328	8 723 355
15-19	8 699 025	8 554 756	8 690 177	8 749 270	8 742 510
20-24	8 786 341	8 665 012	8 524 473	8 662 282	8 723 722
25-29	8 785 767	8 737 928	8 621 600	8 485 601	8 626 160
30-34	8 669 927	8 721 367	8 679 210	8 568 491	8 437 403
35-39	8 492 453	8 586 175	8 643 573	8 607 519	8 502 599
40-44	8 195 915	8 382 816	8 482 712	8 546 246	8 516 452
45-49	7 952 883	8 051 011	8 243 326	8 349 533	8 418 992
50-54	7 290 750	7 755 811	7 861 651	8 058 840	8 170 937
55-59	6 372 825	7 033 313	7 493 820	7 607 012	7 807 566
60-64	5 616 252	6 047 429	6 687 415	7 138 088	7 257 166
65-69	5 038 689	5 192 393	5 605 664	6 213 545	6 645 845
70-74	3 781 631	4 470 929	4 623 878	5 008 044	5 566 653
75-79	2 626 634	3 142 611	3 734 433	3 879 988	4 219 077
80 y más	2 385 282	2 996 575	3 697 263	4 504 797	5 110 946
	Mujeres / Females				
Total	120 281 090	124 332 695	127 831 510	130 791 198	133 355 908
0- 4	8 509 537	8 479 220	8 425 533	8 400 169	8 407 522
5- 9	8 421 222	8 457 884	8 433 177	8 384 585	8 363 629
10-14	8 295 534	8 405 474	8 443 590	8 420 359	8 373 014
15-19	8 442 624	8 280 021	8 391 269	8 430 671	8 408 739
20-24	8 562 783	8 418 647	8 258 741	8 371 801	8 412 967
25-29	8 605 528	8 528 446	8 388 003	8 231 488	8 346 686
30-34	8 560 537	8 559 661	8 487 083	8 350 928	8 198 397
35-39	8 436 347	8 500 699	8 505 050	8 437 604	8 306 334
40-44	8 214 694	8 358 396	8 428 613	8 438 881	8 377 191
45-49	8 055 092	8 112 503	8 262 608	8 339 522	8 356 349
50-54	7 476 028	7 917 592	7 984 325	8 141 561	8 225 938
55-59	6 638 962	7 298 023	7 742 375	7 819 609	7 984 673
60-64	5 927 047	6 414 631	7 067 698	7 513 588	7 602 615
65-69	5 459 990	5 632 829	6 116 030	6 758 345	7 203 502
70-74	4 278 274	5 052 074	5 236 616	5 709 926	6 333 515
75-79	3 155 554	3 786 316	4 502 661	4 696 563	5 149 896
80 y más	3 241 338	4 130 281	5 158 138	6 345 599	7 304 943

Cuadro 14b / Table 14b
BRASIL: INDICADORES DEMOGRAFICOS ESTIMADOS POR QUINQUENIOS
BRAZIL: DEMOGRAPHIC INDICATORS ESTIMATED BY QUINQUENIA
(Período / Period 1950-2050)

Indicadores demográficos	Quinquenios / Quinquennia					Demographic indicators
	1950-1955	1955-1960	1960-1965	1965-1970	1970-1975	
Fecundidad						Fertility
Nacimientos anuales:						Annual births:
B (en miles)	2 589	2 927	3 301	3 283	3 430	B (in thousands)
Tasa bruta de natalidad:						Crude birth rate:
b (por mil)	44.64	43.31	42.08	36.44	33.65	b (per thousand)
Tasa global de fecundidad	6.15	6.15	6.15	5.31	4.70	Total fertility rate
Tasa bruta de reproducción	3.00	3.00	3.00	2.59	2.29	Gross reproduction rate
Mortalidad						Mortality
Muertes anuales:						Annual deaths:
D (en miles)	877	922	961	972	993	D (in thousands)
Tasa bruta de mortalidad:						Crude death rate:
d (por mil)	15.13	13.64	12.25	10.79	9.74	d (per thousand)
Esperanza de vida al nacer:						Expectation of life at birth:
Ambos sexos	50.99	53.44	55.87	57.90	59.81	Both sexes
Hombres	49.32	51.60	54.02	55.94	57.57	Males
Mujeres	52.75	55.38	57.82	59.95	62.17	Females
Mortalidad infantil (por mil):						Infant mortality (per thousand):
Ambos sexos	134.72	121.91	109.41	100.11	90.51	Both sexes
Hombres	145.60	133.01	119.84	110.42	103.45	Males
Mujeres	123.29	110.26	98.46	89.28	76.92	Females
Crecimiento natural						Natural increase
Crecimiento anual:						Annual natural increase:
B-D (en miles)	1 712	2 005	2 340	2 311	2 437	B-D (in thousands)
Tasa de crecimiento total: natural (por mil)	29.51	29.67	29.82	25.66	23.91	Natural increase rate (per thousand)
Migración						Migration
Migración anual:						Annual migration
M (en miles)	113	0	0	0	0	M (in thousands)
Tasa de migración: m (por mil)	1.95	0.00	0.00	0.00	0.00	Migration rate: m (per thousand)
Crecimiento total						Total increase
Crecimiento anual:						Annual increase:
B-D+M (en miles)	1 825	2 005	2 340	2 311	2 437	B-D+M (in thousands)
Tasa de crecimiento total: r (por mil)	31.46	29.67	29.82	25.66	23.91	Total increase rate: r (per thousand)

Cuadro 14b (continuación 1) / Table 14b (continued 1)
BRASIL: INDICADORES DEMOGRAFICOS ESTIMADOS POR QUINQUENIOS
BRAZIL: DEMOGRAPHIC INDICATORS ESTIMATED BY QUINQUENNIA
(Período / Period 1950-2050)

Indicadores demográficos	Quinquenios / Quinquennia					Demographic indicators
	1975-1980	1980-1985	1985-1990	1990-1995	1995-2000	
Fecundidad						Fertility
Nacimientos anuales:						Annual births:
B (en miles)	3 671	3 821	3 795	3 819	3 815	B (in thousands)
Tasa bruta de natalidad:						Crude birth rate:
b (por mil)	32.02	29.81	26.77	24.62	22.67	b (per thousand)
Tasa global de fecundidad	4.21	3.65	3.15	2.88	2.65	Total fertility rate
Tasa bruta de reproducción	2.05	1.78	1.54	1.41	1.29	Gross reproduction rate
Mortalidad						Mortality
Muertes anuales:						Annual deaths:
D (en miles)	1 020	1 069	1 108	1 157	1 208	D (in thousands)
Tasa bruta de mortalidad:						Crude death rate:
d (por mil)	8.90	8.34	7.81	7.46	7.18	d (per thousand)
Esperanza de vida al nacer:						Expectation of life at birth:
Ambos sexos	61.84	63.34	64.83	66.30	67.74	Both sexes
Hombres	59.54	61.05	62.56	64.04	65.49	Males
Mujeres	64.25	65.74	67.22	68.68	70.10	Females
Mortalidad infantil (por mil):						Infant mortality (per thousand):
Ambos sexos	78.77	70.65	63.52	57.74	53.43	Both sexes
Hombres	91.40	82.70	74.50	67.50	62.70	Males
Mujeres	65.51	58.00	52.00	47.50	43.70	Females
Crecimiento natural						Natural increase
Crecimiento anual:						Annual natural increase:
B-D (en miles)	2 651	2 751	2 687	2 662	2 607	B-D (in thousands)
Tasa de crecimiento total: natural (por mil)	23.12	21.47	18.96	17.16	15.49	Natural increase rate (per thousand)
Migración						Migration
Migración anual:						Annual migration
M (en miles)	0	0	0	0	0	M (in thousands)
Tasa de migración: m (por mil)	0.00	0.00	0.00	0.00	0.00	Migration rate: m (per thousand)
Crecimiento total						Total increase
Crecimiento anual:						Annual increase:
B-D+M (en miles)	2 651	2 751	2 687	2 662	2 607	B-D+M (in thousands)
Tasa de crecimiento total: r (por mil)	23.12	21.47	18.96	17.16	15.49	Total increase rate: r (per thousand)

Cuadro 14b (continuación 2) / Table 14b (continued 2)
BRASIL: INDICADORES DEMOGRAFICOS ESTIMADOS POR QUINQUENIOS
BRAZIL: DEMOGRAPHIC INDICATORS ESTIMATED BY QUINQUENNIA
(Período / Period 1950-2050)

Indicadores demográficos	Quinquenios / Quinquennia					Demographic indicators
	2000-2005	2005-2010	2010-2015	2015-2020	2020-2025	
Fecundidad						Fertility
Nacimientos anuales:						Annual births:
B (en miles)	3 788	3 728	3 643	3 555	3 586	B (in thousands)
Tasa bruta de natalidad:						Crude birth rate:
b (por mil)	20.92	19.28	17.78	16.50	15.91	b (per thousand)
Tasa global de fecundidad	2.46	2.31	2.19	2.10	2.10	Total fertility rate
Tasa bruta de reproducción	1.20	1.13	1.07	1.02	1.02	Gross reproduction rate
Mortalidad						Mortality
Muertes anuales:						Annual deaths:
D (en miles)	1 271	1 345	1 425	1 525	1 649	D (in thousands)
Tasa bruta de mortalidad:						Crude death rate:
d (por mil)	7.02	6.95	6.95	7.08	7.31	d (per thousand)
Esperanza de vida al nacer:						Expectation of life at birth:
Ambos sexos	69.13	70.45	71.72	72.91	74.03	Both sexes
Hombres	66.89	68.22	69.48	70.67	71.77	Males
Mujeres	71.48	72.80	74.07	75.27	76.40	Females
Mortalidad infantil (por mil):						Infant mortality (per thousand):
Ambos sexos	48.32	43.38	38.82	34.64	30.86	Both sexes
Hombres	55.54	49.66	44.25	39.27	34.78	Males
Mujeres	40.74	36.78	33.12	29.78	26.75	Females
Crecimiento natural						Natural increase
Crecimiento anual:						Annual natural increase:
B-D (en miles)	2 517	2 384	2 219	2 029	1 937	B-D (in thousands)
Tasa de crecimiento total: natural (por mil)	13.90	12.33	10.83	9.42	8.59	Natural increase rate (per thousand)
Migración						Migration
Migración anual:						Annual migration
M (en miles)	0	0	0	0	0	M (in thousands)
Tasa de migración: m (por mil)	0.00	0.00	0.00	0.00	0.00	Migration rate: m (per thousand)
Crecimiento total						Total increase
Crecimiento anual:						Annual increase:
B-D+M (en miles)	2 517	2 384	2 219	2 029	1 937	B-D+M (in thousands)
Tasa de crecimiento total: r (por mil)	13.90	12.33	10.83	9.42	8.59	Total increase rate: r (per thousand)

Cuadro 14b (conclusión) / Table 14b (concluded)
BRASIL: INDICADORES DEMOGRAFICOS ESTIMADOS POR QUINQUENIOS
BRAZIL: DEMOGRAPHIC INDICATORS ESTIMATED BY QUINQUENIA
(Período / Period 1950-2050)

Indicadores demográficos	Quinquenios / Quinquennia					Demographic indicators
	2025-2030	2030-2035	2035-2040	2040-2045	2045-2050	
Fecundidad						Fertility
Nacimientos anuales:						Annual births:
B (en miles)	3 587	3 564	3 532	3 513	3 509	B (in thousands)
Tasa bruta de natalidad:						Crude birth rate:
b (por mil)	15.28	14.66	14.11	13.69	13.40	b (per thousand)
Tasa global de fecundidad	2.10	2.10	2.10	2.10	2.10	Total fertility rate
Tasa bruta de reproducción	1.02	1.02	1.02	1.02	1.02	Gross reproduction rate
Mortalidad						Mortality
Muertes anuales:						Annual deaths:
D (en miles)	1 808	1 991	2 182	2 376	2 529	D (in thousands)
Tasa bruta de mortalidad:						Crude death rate:
d (por mil)	7.70	8.19	8.71	9.26	9.66	d (per thousand)
Esperanza de vida al nacer:						Expectation of life at birth:
Ambos sexos	75.06	76.02	76.90	77.71	78.44	Both sexes
Hombres	72.78	73.71	74.55	75.32	76.00	Males
Mujeres	77.46	78.45	79.37	80.22	81.00	Females
Mortalidad infantil (por mil):						Infant mortality (per thousand):
Ambos sexos	27.45	24.37	21.62	19.13	16.95	Both sexes
Hombres	30.75	27.11	23.89	20.98	18.46	Males
Mujeres	23.99	21.49	19.23	17.19	15.36	Females
Crecimiento natural						Natural increase
Crecimiento anual:						Annual natural increase:
B-D (en miles)	1 779	1 573	1 350	1 137	980	B-D (in thousands)
Tasa de crecimiento total: natural (por mil)	7.58	6.47	5.39	4.43	3.74	Natural increase rate (per thousand)
Migración						Migration
Migración anual:						Annual migration
M (en miles)	0	0	0	0	0	M (in thousands)
Tasa de migración: m (por mil)	0.00	0.00	0.00	0.00	0.00	Migration rate: m (per thousand)
Crecimiento total						Total increase
Crecimiento anual:						Annual increase:
B-D+M (en miles)	1 779	1 573	1 350	1 137	980	B-D+M (in thousands)
Tasa de crecimiento total: r (por mil)	7.58	6.47	5.39	4.43	3.74	Total increase rate: r (per thousand)

Cuadro 15a / Table 15a
**COLOMBIA: PROYECCION DE LA POBLACION TOTAL SEGUN SEXO
Y GRUPOS QUINQUENALES DE EDAD**
**COLOMBIA: PROJECTION OF THE TOTAL POPULATION BY SEX
AND QUINQUENNIAL AGE GROUPS**
(Período / Period 1950-2050)

Sexo y grupos de edad / Sex and age groups	Población / Population					
	1950	1955	1960	1965	1970	1975
	Ambos sexos / Both sexes					
Total	11 946 422	13 759 178	15 938 672	18 506 410	21 360 256	23 775 697
0- 4	2 144 296	2 578 200	2 946 092	3 392 502	3 744 253	3 355 438
5- 9	1 603 539	2 018 741	2 465 307	2 839 564	3 285 894	3 642 297
10-14	1 350 207	1 567 055	1 981 897	2 426 028	2 792 938	3 239 592
15-19	1 180 377	1 313 084	1 529 686	1 940 068	2 364 786	2 732 545
20-24	1 027 318	1 125 710	1 254 767	1 463 718	1 852 120	2 275 846
25-29	901 169	966 539	1 058 753	1 178 507	1 393 601	1 778 878
30-34	743 188	852 184	914 244	1 000 346	1 127 168	1 340 497
35-39	657 884	706 334	812 717	871 737	960 462	1 086 281
40-44	557 358	626 513	675 370	778 848	838 540	926 455
45-49	449 806	527 813	596 594	644 411	746 364	805 510
50-54	372 538	420 948	497 383	563 991	611 463	710 275
55-59	288 831	341 291	388 293	460 493	524 818	570 283
60-64	232 510	255 200	304 383	347 854	415 321	474 632
65-69	179 778	193 638	215 283	258 563	298 016	357 125
70-74	116 241	136 026	149 975	168 673	204 701	237 272
75-79	87 990	74 055	90 875	102 606	117 486	144 182
80 y más	53 392	55 846	57 053	68 501	82 325	98 590
	Hombres / Males					
Total	5 933 104	6 836 268	7 921 164	9 199 630	10 620 513	11 821 270
0- 4	1 085 356	1 306 741	1 495 282	1 722 878	1 901 437	1 704 589
5- 9	808 527	1 018 131	1 246 532	1 438 613	1 664 812	1 846 071
10-14	679 130	789 305	998 513	1 225 521	1 410 599	1 637 165
15-19	591 954	660 555	770 503	977 510	1 186 686	1 372 601
20-24	513 402	561 779	627 357	732 671	920 963	1 130 062
25-29	448 815	478 296	521 504	580 911	695 279	881 947
30-34	368 786	420 337	446 424	485 275	553 365	666 701
35-39	325 001	347 761	397 035	420 952	463 394	530 936
40-44	274 999	307 875	330 762	378 521	403 844	446 032
45-49	220 954	258 079	290 836	313 208	360 786	386 107
50-54	180 673	204 243	240 693	272 369	295 097	341 220
55-59	138 082	162 797	185 750	219 996	251 123	272 921
60-64	107 494	119 601	142 571	163 544	195 842	224 262
65-69	80 999	87 494	98 505	118 179	137 215	164 887
70-74	50 195	59 856	65 912	74 927	90 897	106 052
75-79	37 643	31 062	38 724	43 576	50 443	61 815
80 y más	21 094	22 357	24 257	30 981	38 728	47 904
	Mujeres / Females					
Total	6 013 318	6 922 910	8 017 508	9 306 780	10 739 743	11 954 427
0- 4	1 058 940	1 271 459	1 450 809	1 669 623	1 842 816	1 650 849
5- 9	795 012	1 000 610	1 218 775	1 400 952	1 621 081	1 796 227
10-14	671 077	777 750	983 383	1 200 508	1 382 339	1 602 427
15-19	588 423	652 529	759 182	962 558	1 178 100	1 359 943
20-24	513 916	563 931	627 410	731 047	931 157	1 145 783
25-29	452 354	488 243	537 249	597 596	698 321	896 931
30-34	374 402	431 847	467 820	515 071	573 803	673 796
35-39	332 883	358 573	415 682	450 785	497 067	555 345
40-44	282 359	318 638	344 608	400 327	434 697	480 424
45-49	228 852	269 735	305 757	331 204	385 578	419 403
50-54	191 865	216 705	256 690	291 622	316 366	369 055
55-59	150 749	178 494	202 543	240 496	273 695	297 362
60-64	125 016	135 599	161 812	184 311	219 479	250 370
65-69	98 779	106 144	116 777	140 384	160 801	192 238
70-74	66 046	76 170	84 062	93 746	113 804	131 221
75-79	50 347	42 994	52 152	59 029	67 042	82 368
80 y más	32 298	33 489	32 796	37 520	43 597	50 686

Cuadro 15a (continuación 1) / Table 15a (continued 1)
**COLOMBIA: PROYECCION DE LA POBLACION TOTAL SEGUN SEXO
Y GRUPOS QUINQUENALES DE EDAD**
**COLOMBIA: PROJECTION OF THE TOTAL POPULATION BY SEX
AND QUINQUENNIAL AGE GROUPS**
(Período / Period 1950-2050)

Sexo y grupos de edad / Sex and age groups	Población / Population				
	1980	1985	1990	1995	2000
	Ambos sexos / Both sexes				
Total	26 524 871	29 480 995	32 299 839	35 100 591	37 821 811
0- 4	3 715 402	3 938 158	3 832 958	3 875 073	3 858 844
5- 9	3 295 067	3 685 532	3 903 827	3 802 631	3 847 639
10-14	3 609 006	3 275 299	3 662 304	3 881 588	3 782 373
15-19	3 189 719	3 565 811	3 233 247	3 621 192	3 842 599
20-24	2 656 137	3 117 591	3 491 316	3 166 159	3 556 238
25-29	2 198 807	2 573 940	3 038 034	3 412 792	3 097 023
30-34	1 712 692	2 124 893	2 504 152	2 966 845	3 342 733
35-39	1 288 633	1 653 409	2 069 063	2 446 720	2 907 830
40-44	1 040 785	1 237 416	1 605 243	2 017 215	2 392 660
45-49	885 238	996 078	1 195 178	1 557 525	1 964 153
50-54	762 864	840 169	953 647	1 148 882	1 503 347
55-59	662 917	714 222	793 713	904 329	1 093 430
60-64	516 528	604 573	657 666	734 380	840 347
65-69	409 669	450 054	533 218	584 004	656 142
70-74	285 822	332 786	370 759	443 839	490 552
75-79	168 928	208 980	248 296	280 607	340 353
80 y más	126 657	162 085	207 217	256 810	305 547
	Hombres / Males				
Total	13 183 039	14 642 835	16 028 400	17 399 397	18 734 876
0- 4	1 889 091	2 006 135	1 952 633	1 974 427	1 966 557
5- 9	1 671 288	1 872 314	1 986 936	1 935 464	1 958 986
10-14	1 825 796	1 658 828	1 857 833	1 972 933	1 922 905
15-19	1 606 399	1 798 979	1 632 288	1 831 673	1 948 615
20-24	1 324 478	1 559 509	1 749 593	1 588 004	1 789 516
25-29	1 082 775	1 269 161	1 506 794	1 697 012	1 543 282
30-34	843 000	1 035 065	1 224 473	1 460 380	1 651 858
35-39	636 246	806 203	999 907	1 187 736	1 422 787
40-44	505 716	606 456	777 862	968 950	1 155 517
45-49	423 537	480 865	582 293	750 181	938 256
50-54	363 258	399 641	457 617	556 214	719 634
55-59	316 011	338 017	374 816	430 434	525 037
60-64	244 111	285 524	307 799	342 405	394 769
65-69	190 052	210 091	247 920	268 339	299 991
70-74	128 728	151 767	169 379	201 092	219 148
75-79	73 251	92 454	110 300	124 070	148 719
80 y más	59 304	71 828	89 959	110 082	129 299
	Mujeres / Females				
Total	13 341 831	14 838 160	16 271 440	17 701 194	19 086 935
0- 4	1 826 312	1 932 023	1 880 325	1 900 645	1 892 287
5- 9	1 623 780	1 813 218	1 916 891	1 867 168	1 888 654
10-14	1 783 210	1 616 471	1 804 470	1 908 655	1 859 469
15-19	1 583 320	1 766 832	1 600 959	1 789 519	1 893 983
20-24	1 331 659	1 558 082	1 741 723	1 578 155	1 766 722
25-29	1 116 032	1 304 779	1 531 241	1 715 780	1 553 741
30-34	869 692	1 089 828	1 279 679	1 506 465	1 690 875
35-39	652 387	847 206	1 069 157	1 258 984	1 485 043
40-44	535 068	630 961	827 381	1 048 264	1 237 143
45-49	461 701	515 213	612 886	807 344	1 025 898
50-54	399 606	440 528	496 030	592 668	783 712
55-59	346 906	376 205	418 897	473 895	568 393
60-64	272 417	319 049	349 868	391 975	445 578
65-69	219 617	239 963	285 298	315 665	356 151
70-74	157 094	181 020	201 381	242 747	271 404
75-79	95 677	116 526	137 996	156 536	191 634
80 y más	67 353	90 257	117 258	146 728	176 248

Cuadro 15a (continuación 2) / Table 15a (continued 2)
**COLOMBIA: PROYECCION DE LA POBLACION TOTAL SEGUN SEXO
Y GRUPOS QUINQUENALES DE EDAD**
**COLOMBIA: PROJECTION OF THE TOTAL POPULATION BY SEX
AND QUINQUENNIAL AGE GROUPS**
(Período / Period 1950-2050)

Sexo y grupos de edad /Sex and age groups	Población / Population				
	2005	2010	2015	2020	2025
	Ambos sexos / Both sexes				
Total	40 451 357	42 958 758	45 309 477	47 458 479	49 359 155
0- 4	3 852 250	3 825 577	3 784 625	3 742 040	3 699 415
5- 9	3 834 518	3 830 903	3 807 227	3 768 531	3 727 728
10-14	3 828 393	3 816 437	3 813 890	3 791 015	3 752 958
15-19	3 745 520	3 793 187	3 783 015	3 781 683	3 759 749
20-24	3 779 672	3 686 757	3 737 716	3 729 931	3 730 373
25-29	3 487 816	3 714 327	3 626 931	3 680 787	3 675 475
30-34	3 034 765	3 426 457	3 656 028	3 572 555	3 628 585
35-39	3 283 310	2 982 557	3 374 671	3 605 329	3 524 796
40-44	2 850 522	3 224 965	2 931 462	3 322 050	3 552 648
45-49	2 335 402	2 788 602	3 160 858	2 874 927	3 262 108
50-54	1 901 684	2 266 664	2 712 639	3 079 680	2 802 908
55-59	1 435 918	1 822 050	2 177 445	2 611 112	2 968 909
60-64	1 020 170	1 345 355	1 713 554	2 053 241	2 467 236
65-69	754 941	921 330	1 221 692	1 562 601	1 877 994
70-74	555 738	644 272	791 974	1 056 824	1 358 384
75-79	380 656	435 979	510 506	632 553	850 138
80 y más	370 082	433 339	505 243	593 622	719 751
	Hombres / Males				
Total	20 026 570	21 260 357	22 418 678	23 470 938	24 392 670
0- 4	1 963 854	1 950 767	1 930 590	1 909 357	1 887 975
5- 9	1 953 040	1 952 278	1 941 172	1 922 297	1 902 076
10-14	1 947 083	1 941 934	1 941 916	1 931 294	1 912 794
15-19	1 900 143	1 925 600	1 921 829	1 922 665	1 912 688
20-24	1 908 174	1 863 128	1 891 397	1 889 493	1 891 689
25-29	1 745 564	1 866 987	1 826 658	1 857 302	1 857 377
30-34	1 504 286	1 707 615	1 831 803	1 794 525	1 826 862
35-39	1 614 140	1 471 939	1 675 926	1 800 950	1 765 707
40-44	1 388 414	1 579 245	1 441 890	1 644 786	1 769 608
45-49	1 122 098	1 352 013	1 541 467	1 408 423	1 608 827
50-54	902 838	1 082 682	1 307 882	1 493 499	1 365 373
55-59	681 520	857 633	1 031 324	1 248 113	1 427 090
60-64	483 368	629 910	795 574	958 852	1 162 408
65-69	347 562	427 755	560 263	709 854	857 515
70-74	246 691	287 859	356 790	469 440	596 766
75-79	163 552	185 854	218 887	272 923	360 728
80 y más	154 242	177 158	203 312	237 166	287 185
	Mujeres / Females				
Total	20 424 787	21 698 401	22 890 799	23 987 541	24 966 485
0- 4	1 888 396	1 874 810	1 854 035	1 832 683	1 811 440
5- 9	1 881 478	1 878 625	1 866 056	1 846 234	1 825 652
10-14	1 881 309	1 874 503	1 871 975	1 859 721	1 840 164
15-19	1 845 377	1 867 586	1 861 186	1 859 018	1 847 061
20-24	1 871 499	1 823 629	1 846 320	1 840 438	1 838 683
25-29	1 742 252	1 847 340	1 800 273	1 823 485	1 818 098
30-34	1 530 479	1 718 842	1 824 225	1 778 030	1 801 723
35-39	1 669 169	1 510 618	1 698 745	1 804 379	1 759 089
40-44	1 462 108	1 645 720	1 489 572	1 677 264	1 783 040
45-49	1 213 303	1 436 590	1 619 391	1 466 504	1 653 281
50-54	998 846	1 183 981	1 404 757	1 586 181	1 437 536
55-59	754 398	964 417	1 146 121	1 362 998	1 541 819
60-64	536 802	715 445	917 980	1 094 389	1 304 827
65-69	407 379	493 575	661 430	852 747	1 020 478
70-74	309 047	356 413	435 184	587 383	761 619
75-79	217 103	250 125	291 619	359 630	489 410
80 y más	215 840	256 181	301 931	356 456	432 566

Cuadro 15a (conclusión) / Table 15a (concluded)
**COLOMBIA: PROYECCION DE LA POBLACION TOTAL SEGUN SEXO
Y GRUPOS QUINQUENALES DE EDAD**
**COLOMBIA: PROJECTION OF THE TOTAL POPULATION BY SEX
AND QUINQUENNIAL AGE GROUPS**
(Período / Period 1950-2050)

Sexo y grupos de edad / Sex and age groups	Población / Population				
	2030	2035	2040	2045	2050
	Ambos sexos / Both sexes				
Total	51 021 361	52 412 806	53 530 937	54 384 742	55 015 077
0- 4	3 702 583	3 692 128	3 671 517	3 647 302	3 628 458
5- 9	3 685 957	3 689 858	3 680 114	3 660 253	3 636 734
10-14	3 712 428	3 670 927	3 675 026	3 665 496	3 645 856
15-19	3 722 114	3 681 987	3 640 863	3 645 289	3 636 066
20-24	3 709 187	3 672 300	3 632 915	3 592 505	3 597 489
25-29	3 676 847	3 656 664	3 620 811	3 582 435	3 542 983
30-34	3 624 344	3 626 735	3 607 641	3 572 922	3 535 654
35-39	3 581 542	3 578 406	3 581 863	3 563 929	3 530 428
40-44	3 474 219	3 531 763	3 529 965	3 534 671	3 518 125
45-49	3 491 277	3 415 734	3 474 356	3 474 395	3 480 778
50-54	3 184 172	3 411 167	3 339 803	3 399 923	3 402 500
55-59	2 705 171	3 077 618	3 301 413	3 236 230	3 298 474
60-64	2 811 555	2 566 610	2 926 153	3 145 229	3 088 853
65-69	2 264 472	2 589 112	2 370 898	2 711 698	2 923 547
70-74	1 641 549	1 989 639	2 286 569	2 104 074	2 418 004
75-79	1 102 631	1 343 190	1 640 641	1 899 820	1 760 613
80 y más	931 312	1 218 966	1 550 388	1 948 571	2 370 514
	Hombres / Males				
Total	25 197 421	25 872 386	26 416 232	26 834 292	27 147 244
0- 4	1 889 559	1 884 219	1 873 892	1 861 797	1 852 366
5- 9	1 881 139	1 883 115	1 878 148	1 868 222	1 856 490
10-14	1 892 715	1 871 936	1 874 023	1 869 174	1 859 371
15-19	1 894 456	1 874 644	1 854 111	1 856 400	1 851 746
20-24	1 882 272	1 864 589	1 845 321	1 825 306	1 828 014
25-29	1 860 298	1 851 653	1 834 743	1 816 244	1 796 969
30-34	1 827 735	1 831 415	1 823 573	1 807 491	1 789 817
35-39	1 798 544	1 800 178	1 804 577	1 797 528	1 782 275
40-44	1 735 684	1 768 995	1 771 456	1 776 619	1 770 452
45-49	1 732 583	1 700 376	1 734 262	1 737 782	1 743 931
50-54	1 561 873	1 684 011	1 654 204	1 688 821	1 693 769
55-59	1 306 571	1 497 275	1 616 979	1 590 651	1 626 299
60-64	1 332 776	1 223 137	1 405 307	1 521 383	1 500 004
65-69	1 044 102	1 202 092	1 107 412	1 277 306	1 387 961
70-74	725 708	889 285	1 030 142	954 511	1 107 285
75-79	463 081	568 406	702 789	821 124	767 037
80 y más	368 326	477 061	605 294	763 934	933 456
	Mujeres / Females				
Total	25 823 940	26 540 419	27 114 705	27 550 450	27 867 833
0- 4	1 813 024	1 807 909	1 797 624	1 785 505	1 776 092
5- 9	1 804 818	1 806 742	1 801 966	1 792 031	1 780 243
10-14	1 819 714	1 798 991	1 801 004	1 796 322	1 786 486
15-19	1 827 658	1 807 342	1 786 752	1 788 889	1 784 320
20-24	1 826 915	1 807 712	1 787 594	1 767 199	1 769 475
25-29	1 816 550	1 805 011	1 786 068	1 766 191	1 746 014
30-34	1 796 609	1 795 319	1 784 068	1 765 431	1 745 837
35-39	1 782 998	1 778 229	1 777 286	1 766 401	1 748 153
40-44	1 738 535	1 762 768	1 758 510	1 758 053	1 747 672
45-49	1 758 695	1 715 358	1 740 094	1 736 614	1 736 846
50-54	1 622 299	1 727 156	1 685 599	1 711 102	1 708 731
55-59	1 398 600	1 580 344	1 684 434	1 645 579	1 672 176
60-64	1 478 779	1 343 473	1 520 846	1 623 846	1 588 849
65-69	1 220 370	1 387 020	1 263 486	1 434 391	1 535 586
70-74	915 841	1 100 354	1 256 427	1 149 563	1 310 718
75-79	639 551	774 784	937 852	1 078 696	993 576
80 y más	562 986	741 905	945 094	1 184 637	1 437 058

Cuadro 15b / Table 15b
COLOMBIA: INDICADORES DEMOGRAFICOS ESTIMADOS POR QUINQUENIOS
COLOMBIA: DEMOGRAPHIC INDICATORS ESTIMATED BY QUINQUENIA
(Período / Period 1950-2050)

Indicadores demográficos	Quinquenios / Quinquennia					Demographic indicators
	1950-1955	1955-1960	1960-1965	1965-1970	1970-1975	
Fecundidad						Fertility
Nacimientos anuales:						Annual births:
B (en miles)	607	674	762	830	735	B (in thousands)
Tasa bruta de natalidad:						Crude birth rate:
b (por mil)	47.26	45.41	44.24	41.63	32.58	b (per thousand)
Tasa global de fecundidad	6.76	6.76	6.76	6.28	4.67	Total fertility rate
Tasa bruta de reproducción	3.30	3.30	3.30	3.06	2.28	Gross reproduction rate
Mortalidad						Mortality
Muertes anuales:						Annual deaths:
D (en miles)	214	198	198	200	194	D (in thousands)
Tasa bruta de mortalidad:						Crude death rate:
d (por mil)	16.68	13.32	11.48	10.06	8.58	d (per thousand)
Esperanza de vida al nacer:						Expectation of life at birth:
Ambos sexos	50.62	55.14	57.91	60.04	61.64	Both sexes
Hombres	48.98	53.48	56.23	58.33	59.91	Males
Mujeres	52.34	56.88	59.68	61.83	63.45	Females
Mortalidad infantil (por mil):						Infant mortality (per thousand):
Ambos sexos	123.17	105.34	92.10	82.18	73.03	Both sexes
Hombres	130.00	112.50	99.50	89.45	80.30	Males
Mujeres	116.00	97.83	84.32	74.54	65.40	Females
Crecimiento natural						Natural increase
Crecimiento anual:						Annual natural increase:
B-D (en miles)	393	477	564	629	542	B-D (in thousands)
Tasa de crecimiento total: natural (por mil)	30.59	32.09	32.76	31.58	24.00	Natural increase rate (per thousand)
Migración						Migration
Migración anual:						Annual migration
M (en miles)	(31)	(41)	(51)	(59)	(59)	M (in thousands)
Tasa de migración: m (por mil)	-2.38	-2.74	-2.94	-2.94	-2.60	Migration rate: m (per thousand)
Crecimiento total						Total increase
Crecimiento anual:						Annual increase:
B-D+M (en miles)	363	436	514	571	483	B-D+M (in thousands)
Tasa de crecimiento total: r (por mil)	28.21	29.36	29.82	28.63	21.41	Total increase rate: r (per thousand)

Cuadro 15b (continuación 1) / Table 15b (continued 1)
COLOMBIA: INDICADORES DEMOGRAFICOS ESTIMADOS POR QUINQUENIOS
COLOMBIA: DEMOGRAPHIC INDICATORS ESTIMATED BY QUINQUENIA
(Período / Period 1950-2050)

Indicadores demográficos	Quinquenios / Quinquennia					Demographic indicators
	1975-1980	1980-1985	1985-1990	1990-1995	1995-2000	
Fecundidad						Fertility
Nacimientos anuales:						Annual births:
B (en miles)	797	825	802	808	802	B (in thousands)
Tasa bruta de natalidad:						Crude birth rate:
b (por mil)	31.70	29.45	25.95	23.97	21.99	b (per thousand)
Tasa global de fecundidad	4.14	3.51	2.90	2.67	2.49	Total fertility rate
Tasa bruta de reproducción	2.02	1.71	1.42	1.30	1.21	Gross reproduction rate
Mortalidad						Mortality
Muertes anuales:						Annual deaths:
D (en miles)	191	179	188	200	212	D (in thousands)
Tasa bruta de mortalidad:						Crude death rate:
d (por mil)	7.59	6.38	6.10	5.94	5.82	d (per thousand)
Esperanza de vida al nacer:						Expectation of life at birth:
Ambos sexos	63.95	67.16	68.24	69.24	70.24	Both sexes
Hombres	61.76	64.59	65.51	66.36	67.36	Males
Mujeres	66.25	69.85	71.11	72.26	73.26	Females
Mortalidad infantil (por mil):						Infant mortality (per thousand):
Ambos sexos	59.43	41.16	39.66	36.96	34.25	Both sexes
Hombres	66.19	46.42	44.84	41.92	39.09	Males
Mujeres	52.33	35.64	34.23	31.76	29.17	Females
Crecimiento natural						Natural increase
Crecimiento anual:						Annual natural increase:
B-D (en miles)	606	646	613	608	590	B-D (in thousands)
Tasa de crecimiento total: natural (por mil)	24.11	23.07	19.85	18.03	16.17	Natural increase rate (per thousand)
Migración						Migration
Migración anual:						Annual migration
M (en miles)	(57)	(55)	(49)	(47)	(45)	M (in thousands)
Tasa de migración: m (por mil)	-2.25	-1.96	-1.60	-1.41	-1.24	Migration rate: m (per thousand)
Crecimiento total						Total increase
Crecimiento anual:						Annual increase:
B-D+M (en miles)	550	591	564	560	544	B-D+M (in thousands)
Tasa de crecimiento total: r (por mil)	21.86	21.11	18.25	16.62	14.93	Total increase rate: r (per thousand)

Cuadro 15b (continuación 2) / Table 15b (continued 2)
COLOMBIA: INDICADORES DEMOGRAFICOS ESTIMADOS POR QUINQUENIOS
COLOMBIA: DEMOGRAPHIC INDICATORS ESTIMATED BY QUINQUENIA
(Período / Period 1950-2050)

Indicadores demográficos	Quinquenios / Quinquennia					Demographic indicators
	2000-2005	2005-2010	2010-2015	2015-2020	2020-2025	
Fecundidad						Fertility
Nacimientos anuales:						Annual births:
B (en miles)	798	790	780	769	759	B (in thousands)
Tasa bruta de natalidad:						Crude birth rate:
b (por mil)	20.39	18.95	17.67	16.58	15.67	b (per thousand)
Tasa global de fecundidad	2.35	2.25	2.18	2.13	2.09	Total fertility rate
Tasa bruta de reproducción	1.15	1.10	1.06	1.04	1.02	Gross reproduction rate
Mortalidad						Mortality
Muertes anuales:						Annual deaths:
D (en miles)	227	243	264	294	333	D (in thousands)
Tasa bruta de mortalidad:						Crude death rate:
d (por mil)	5.79	5.84	5.99	6.34	6.89	d (per thousand)
Esperanza de vida al nacer:						Expectation of life at birth:
Ambos sexos	71.21	72.19	73.15	73.90	74.52	Both sexes
Hombres	68.41	69.51	70.61	71.36	71.96	Males
Mujeres	74.16	75.01	75.81	76.56	77.21	Females
Mortalidad infantil (por mil):						Infant mortality (per thousand):
Ambos sexos	31.83	29.43	27.29	25.29	23.35	Both sexes
Hombres	36.43	33.90	31.52	29.30	27.18	Males
Mujeres	26.99	24.74	22.84	21.08	19.33	Females
Crecimiento natural						Natural increase
Crecimiento anual:						Annual natural increase:
B-D (en miles)	571	547	515	475	425	B-D (in thousands)
Tasa de crecimiento total: natural (por mil)	14.60	13.11	11.68	10.24	8.79	Natural increase rate (per thousand)
Migración						Migration
Migración anual:						Annual migration
M (en miles)	(45)	(45)	(45)	(45)	(45)	M (in thousands)
Tasa de migración: m (por mil)	-1.16	-1.09	-1.03	-0.98	-0.93	Migration rate: m (per thousand)
Crecimiento total						Total increase
Crecimiento anual:						Annual increase:
B-D+M (en miles)	526	501	470	430	380	B-D+M (in thousands)
Tasa de crecimiento total: r (por mil)	13.44	12.02	10.65	9.27	7.85	Total increase rate: r (per thousand)

Cuadro 15b (conclusión)/Table 15b (concluded)
COLOMBIA: INDICADORES DEMOGRAFICOS ESTIMADOS POR QUINQUENIOS
COLOMBIA: DEMOGRAPHIC INDICATORS ESTIMATED BY QUINQUENIA
(Período/Period 1950-2050)

Indicadores demográficos	Quinquenios/Quinquennia					Demographic indicators
	2025-2030	2030-2035	2035-2040	2040-2045	2045-2050	
Fecundidad						Fertility
Nacimientos anuales:						Annual births:
B (en miles)	758	754	748	742	737	B (in thousands)
Tasa bruta de natalidad:- b (por mil)	15.10	14.58	14.13	13.75	13.47	Crude birth rate: b (per thousand)
Tasa global de fecundidad	2.09	2.09	2.09	2.09	2.09	Total fertility rate
Tasa bruta de reproducción	1.02	1.02	1.02	1.02	1.02	Gross reproduction rate
Mortalidad						Mortality
Muertes anuales:						Annual deaths:
D (en miles)	380	431	480	526	566	D (in thousands)
Tasa bruta de mortalidad: d (por mil)	7.57	8.33	9.05	9.75	10.34	Crude death rate: d (per thousand)
Esperanza de vida al nacer:						Expectation of life at birth:
Ambos sexos	75.12	75.72	76.32	76.92	77.52	Both sexes
Hombres	72.56	73.16	73.76	74.36	74.96	Males
Mujeres	77.81	78.41	79.01	79.61	80.21	Females
Mortalidad infantil (por mil):						Infant mortality (per thousand):
Ambos Sexos	21.35	19.35	17.44	15.59	13.69	Both sexes
Hombres	25.20	23.20	21.20	19.20	17.20	Males
Mujeres	17.30	15.30	13.50	11.80	10.00	Females
Crecimiento natural						Natural increase
Crecimiento anual:						Annual natural increase:
B-D (en miles)	378	324	269	216	171	B-D (in thousands)
Tasa de crecimiento natural. (por mil)	7.52	6.26	5.08	4.00	3.13	Natural increase rate (per thousand)
Migración						Migration
Migración anual:						Annual migration
M (en miles)	-45	-45	-45	-45	-45	M (in thousands)
Tasa de migración: m (por mil)	-0.90	-0.87	-0.85	-0.84	-0.83	Migration rate: m (per thousands)
Crecimiento total						Total increase
Crecimiento anual:						Annual increase:
B-D+M (en miles)	332	278	224	171	126	B-D+M (in thousands)
Tasa de crecimiento total: r (por mil)	6.62	5.38	4.22	3.16	2.30	Total increase rate: r (per thousand)

Cuadro 16a / Table 16a
**COSTA RICA: PROYECCION DE LA POBLACION TOTAL SEGUN SEXO
Y GRUPOS QUINQUENALES DE EDAD**
**COSTA RICA: PROJECTION OF THE TOTAL POPULATION BY SEX
AND QUINQUENNIAL AGE GROUPS**
(Período / Period 1950-2050)

Sexo y grupos de edad / Sex and age groups	Población / Population					
	1950	1955	1960	1965	1970	1975
	Ambos sexos / Both sexes					
Total	861 780	1 025 471	1 236 050	1 481 520	1 730 778	1 968 214
0- 4	156 341	197 695	244 431	279 352	284 713	274 899
5- 9	117 894	150 496	191 722	238 639	274 762	281 755
10-14	99 172	116 802	149 360	190 569	237 550	273 830
15-19	88 141	98 429	116 076	148 604	189 720	236 599
20-24	75 769	87 138	97 527	115 244	147 632	188 561
25-29	63 354	74 607	86 079	96 621	114 300	146 540
30-34	53 281	62 186	73 505	85 093	95 663	113 297
35-39	44 543	52 076	61 048	72 448	84 013	94 568
40-44	36 998	43 310	50 883	59 912	71 244	82 741
45-49	31 846	35 696	42 027	49 632	58 576	69 776
50-54	24 438	30 341	34 255	40 592	48 080	56 869
55-59	20 725	22 747	28 523	32 493	38 696	46 008
60-64	17 005	18 584	20 686	26 266	30 142	36 100
65-69	12 046	14 440	16 056	18 148	23 270	26 911
70-74	9 565	9 365	11 506	13 075	14 961	19 361
75-79	5 915	6 533	6 650	8 455	9 728	11 230
80 y más	4 747	5 026	5 717	6 376	7 730	9 169
	Hombres / Males					
Total	432 538	515 670	622 530	746 951	872 935	992 437
0- 4	79 516	100 493	124 278	142 033	144 875	139 998
5- 9	59 882	76 470	97 382	121 262	139 655	143 340
10-14	50 055	59 289	75 844	96 736	120 644	139 113
15-19	44 378	49 639	58 865	75 382	96 205	120 037
20-24	38 122	43 830	49 116	58 343	74 754	95 441
25-29	31 845	37 495	43 237	48 580	57 746	74 023
30-34	26 723	31 234	36 913	42 710	48 018	57 098
35-39	22 314	26 123	30 655	36 360	42 102	47 355
40-44	18 509	21 697	25 503	30 036	35 678	41 355
45-49	15 914	17 824	21 012	24 823	29 280	34 814
50-54	12 060	15 091	17 035	20 225	23 941	28 274
55-59	10 108	11 133	14 096	16 081	19 153	22 719
60-64	8 176	8 976	10 046	12 904	14 774	17 635
65-69	5 737	6 873	7 662	8 694	11 241	12 933
70-74	4 491	4 399	5 382	6 114	7 007	9 128
75-79	2 720	2 989	3 057	3 886	4 452	5 128
80 y más	1 988	2 115	2 445	2 783	3 409	4 046
	Mujeres / Females					
Total	429 242	509 801	613 520	734 568	857 843	975 778
0- 4	76 825	97 201	120 152	137 319	139 838	134 902
5- 9	58 012	74 026	94 340	117 377	135 107	138 416
10-14	49 117	57 513	73 515	93 833	116 906	134 716
15-19	43 763	48 791	57 211	73 222	93 515	116 562
20-24	37 647	43 307	48 411	56 902	72 877	93 119
25-29	31 509	37 112	42 842	48 041	56 554	72 517
30-34	26 558	30 952	36 592	42 383	47 645	56 199
35-39	22 229	25 954	30 394	36 089	41 911	47 213
40-44	18 489	21 613	25 380	29 876	35 566	41 386
45-49	15 932	17 872	21 015	24 809	29 296	34 962
50-54	12 378	15 250	17 220	20 368	24 139	28 594
55-59	10 617	11 614	14 427	16 412	19 543	23 290
60-64	8 829	9 608	10 640	13 362	15 367	18 465
65-69	6 309	7 567	8 393	9 455	12 029	13 978
70-74	5 074	4 967	6 124	6 961	7 954	10 233
75-79	3 195	3 544	3 593	4 569	5 276	6 102
80 y más	2 759	2 911	3 272	3 593	4 321	5 123

Cuadro 16a (continuación 1) / Table 16a (continued 1)
**COSTA RICA: PROYECCION DE LA POBLACION TOTAL SEGUN SEXO
Y GRUPOS QUINQUENALES DE EDAD**
**COSTA RICA: PROJECTION OF THE TOTAL POPULATION BY SEX
AND QUINQUENNIAL AGE GROUPS**
(Período / Period 1950-2050)

Sexo y grupos de edad / Sex and age groups	Población / Population				
	2005	2010	2015	2020	2025
	Ambos sexos / Both sexes				
Total	4 164 661	4 534 367	4 903 047	5 263 341	5 608 383
0- 4	441 069	455 996	468 465	475 395	478 512
5- 9	427 960	440 337	455 340	467 891	474 915
10-14	419 307	427 541	439 961	455 006	467 607
15-19	406 681	418 704	426 998	439 475	454 580
20-24	370 421	405 767	417 865	426 247	438 813
25-29	335 455	369 380	404 760	416 962	425 471
30-34	285 776	334 307	368 264	403 695	416 035
35-39	292 384	284 458	332 923	366 909	402 402
40-44	280 444	290 451	282 726	331 069	365 067
45-49	238 703	277 637	287 718	280 233	328 355
50-54	187 081	234 972	273 518	283 671	276 520
55-59	141 931	182 437	229 413	267 358	277 619
60-64	105 791	136 319	175 530	221 101	258 122
65-69	82 760	99 078	127 984	165 194	208 593
70-74	64 702	74 178	89 133	115 566	149 738
75-79	45 032	53 677	61 947	74 905	97 764
80 y más	39 165	49 129	60 503	72 665	88 271
	Hombres / Males				
Total	2 104 531	2 289 939	2 474 334	2 653 735	2 824 524
0- 4	225 575	233 237	239 635	243 201	244 806
5- 9	218 794	225 154	232 857	239 301	242 922
10-14	214 314	218 538	224 924	232 652	239 127
15-19	207 792	213 913	218 177	224 600	232 368
20-24	189 195	207 144	213 320	217 647	224 135
25-29	171 143	188 459	206 436	212 689	217 111
30-34	145 483	170 359	187 702	205 717	212 072
35-39	148 442	144 609	169 445	186 810	204 876
40-44	141 731	147 195	143 489	168 243	185 615
45-49	120 017	139 945	145 441	141 875	166 470
50-54	93 480	117 652	137 307	142 820	139 445
55-59	70 424	90 541	114 089	133 304	138 828
60-64	51 935	66 881	86 123	108 691	127 209
65-69	39 773	47 741	61 611	79 503	100 560
70-74	30 216	34 555	41 623	53 899	69 805
75-79	20 097	23 867	27 472	33 301	43 413
80 y más	16 119	20 149	24 686	29 481	35 764
	Mujeres / Females				
Total	2 060 130	2 244 428	2 428 713	2 609 606	2 783 859
0- 4	215 493	222 760	228 830	232 193	233 706
5- 9	209 166	215 183	222 483	228 590	231 994
10-14	204 994	209 003	215 037	222 354	228 480
15-19	198 889	204 791	208 821	214 875	222 212
20-24	181 225	198 622	204 545	208 600	214 678
25-29	164 312	180 921	198 325	204 273	208 360
30-34	140 293	163 947	180 563	197 977	203 963
35-39	143 942	139 849	163 478	180 099	197 526
40-44	138 713	143 255	139 237	162 826	179 452
45-49	118 686	137 692	142 277	138 358	161 885
50-54	93 601	117 320	136 210	140 851	137 076
55-59	71 507	91 897	115 324	134 054	138 791
60-64	53 856	69 438	89 407	112 410	130 913
65-69	42 986	51 337	66 373	85 691	108 033
70-74	34 486	39 624	47 511	61 667	79 933
75-79	24 934	29 809	34 475	41 603	54 351
80 y más	23 046	28 980	35 817	43 183	52 508

Cuadro 16a (continuación 2) / Table 16a (continued 2)
**COSTA RICA: PROYECCION DE LA POBLACION TOTAL SEGUN SEXO
Y GRUPOS QUINQUENALES DE EDAD**
**COSTA RICA: PROJECTION OF THE TOTAL POPULATION BY SEX
AND QUINQUENNIAL AGE GROUPS**
(Período / Period 1950-2050)

Sexo y grupos de edad / Sex and age groups	Población / Population				
	2005	2010	2015	2020	2025
	Ambos sexos / Both sexes				
Total	4 164 661	4 534 367	4 903 047	5 263 341	5 608 383
0- 4	441 069	455 996	468 465	475 395	478 512
5- 9	427 960	440 337	455 340	467 891	474 915
10-14	419 307	427 541	439 961	455 006	467 607
15-19	406 681	418 704	426 998	439 475	454 580
20-24	370 421	405 767	417 865	426 247	438 813
25-29	335 455	369 380	404 760	416 962	425 471
30-34	285 776	334 307	368 264	403 695	416 035
35-39	292 384	284 458	332 923	366 909	402 402
40-44	280 444	290 451	282 726	331 069	365 067
45-49	238 703	277 637	287 718	280 233	328 355
50-54	187 081	234 972	273 518	283 671	276 520
55-59	141 931	182 437	229 413	267 358	277 619
60-64	105 791	136 319	175 530	221 101	258 122
65-69	82 760	99 078	127 984	165 194	208 593
70-74	64 702	74 178	89 133	115 566	149 738
75-79	45 032	53 677	61 947	74 905	97 764
80 y más	39 165	49 129	60 503	72 665	88 271
	Hombres / Males				
Total	2 104 531	2 289 939	2 474 334	2 653 735	2 824 524
0- 4	225 575	233 237	239 635	243 201	244 806
5- 9	218 794	225 154	232 857	239 301	242 922
10-14	214 314	218 538	224 924	232 652	239 127
15-19	207 792	213 913	218 177	224 600	232 368
20-24	189 195	207 144	213 320	217 647	224 135
25-29	171 143	188 459	206 436	212 689	217 111
30-34	145 483	170 359	187 702	205 717	212 072
35-39	148 442	144 609	169 445	186 810	204 876
40-44	141 731	147 195	143 489	168 243	185 615
45-49	120 017	139 945	145 441	141 875	166 470
50-54	93 480	117 652	137 307	142 820	139 445
55-59	70 424	90 541	114 089	133 304	138 828
60-64	51 935	66 881	86 123	108 691	127 209
65-69	39 773	47 741	61 611	79 503	100 560
70-74	30 216	34 555	41 623	53 899	69 805
75-79	20 097	23 867	27 472	33 301	43 413
80 y más	16 119	20 149	24 686	29 481	35 764
	Mujeres / Females				
Total	2 060 130	2 244 428	2 428 713	2 609 606	2 783 859
0- 4	215 493	222 760	228 830	232 193	233 706
5- 9	209 166	215 183	222 483	228 590	231 994
10-14	204 994	209 003	215 037	222 354	228 480
15-19	198 889	204 791	208 821	214 875	222 212
20-24	181 225	198 622	204 545	208 600	214 678
25-29	164 312	180 921	198 325	204 273	208 360
30-34	140 293	163 947	180 563	197 977	203 963
35-39	143 942	139 849	163 478	180 099	197 526
40-44	138 713	143 255	139 237	162 826	179 452
45-49	118 686	137 692	142 277	138 358	161 885
50-54	93 601	117 320	136 210	140 851	137 076
55-59	71 507	91 897	115 324	134 054	138 791
60-64	53 856	69 438	89 407	112 410	130 913
65-69	42 986	51 337	66 373	85 691	108 033
70-74	34 486	39 624	47 511	61 667	79 933
75-79	24 934	29 809	34 475	41 603	54 351
80 y más	23 046	28 980	35 817	43 183	52 508

Cuadro 16a (conclusión) / Table 16a (concluded)
**COSTA RICA: PROYECCION DE LA POBLACION TOTAL SEGUN SEXO
Y GRUPOS QUINQUENALES DE EDAD**
**COSTA RICA: PROJECTION OF THE TOTAL POPULATION BY SEX
AND QUINQUENNIAL AGE GROUPS**
(Período / Period 1950-2050)

Sexo y grupos de edad / Sex and age groups	Población / Population				
	2030	2035	2040	2045	2050
	Ambos sexos / Both sexes				
Total	5 922 590	6 196 246	6 451 299	6 686 214	6 901 609
0- 4	470 450	457 076	468 198	475 895	478 143
5- 9	478 063	470 037	456 700	467 837	475 551
10-14	474 646	477 806	469 798	456 482	467 625
15-19	467 207	474 268	477 455	469 479	456 195
20-24	453 952	466 611	473 709	476 935	469 008
25-29	438 063	453 220	465 901	473 028	476 287
30-34	424 561	437 155	452 309	464 990	472 130
35-39	414 737	423 267	435 848	450 982	463 653
40-44	400 432	412 752	421 276	433 837	448 937
45-49	362 160	397 326	409 623	418 153	430 690
50-54	324 142	357 647	392 500	404 772	413 324
55-59	270 826	317 675	350 711	385 101	397 355
60-64	268 401	262 142	307 805	340 157	373 879
65-69	244 157	254 433	248 978	292 894	324 270
70-74	190 029	223 358	233 604	229 405	270 795
75-79	127 884	163 581	193 576	203 779	201 387
80 y más	112 879	147 892	193 307	242 489	282 380
	Hombres / Males				
Total	2 979 206	3 112 861	3 237 484	3 352 454	3 457 687
0- 4	240 685	233 844	239 537	243 476	244 627
5- 9	244 544	240 444	233 624	239 326	243 276
10-14	242 756	244 385	240 295	233 489	239 194
15-19	238 861	242 506	244 153	240 086	233 302
20-24	231 931	238 448	242 121	243 799	239 769
25-29	223 620	231 428	237 962	241 656	243 358
30-34	216 504	223 009	230 812	237 345	241 045
35-39	211 219	215 644	222 135	229 916	236 436
40-44	203 585	209 904	214 313	220 780	228 528
45-49	183 699	201 519	207 807	212 207	218 643
50-54	163 690	180 692	198 286	204 538	208 932
55-59	135 666	159 362	176 028	193 290	199 506
60-64	132 711	129 861	152 739	168 922	185 711
65-69	118 094	123 524	121 174	142 869	158 380
70-74	88 881	104 907	110 265	108 676	128 716
75-79	56 919	73 151	87 116	92 358	91 786
80 y más	45 840	60 234	79 117	99 722	116 479
	Mujeres / Females				
Total	2 943 385	3 083 385	3 213 815	3 333 760	3 443 921
0- 4	229 765	223 232	228 662	232 419	233 516
5- 9	233 519	229 593	223 076	228 511	232 275
10-14	231 889	233 421	229 503	222 993	228 431
15-19	228 345	231 762	233 302	229 393	222 893
20-24	222 021	228 163	231 588	233 137	229 239
25-29	214 444	221 792	227 939	231 372	232 929
30-34	208 058	214 146	221 497	227 645	231 086
35-39	203 518	207 623	213 713	221 065	227 217
40-44	196 847	202 848	206 963	213 057	220 409
45-49	178 461	195 807	201 816	205 947	212 047
50-54	160 452	176 955	194 213	200 234	204 392
55-59	135 161	158 313	174 683	191 811	197 849
60-64	135 690	132 282	155 066	171 235	188 168
65-69	126 063	130 910	127 804	150 025	165 891
70-74	101 148	118 451	123 339	120 729	142 078
75-79	70 965	90 430	106 460	111 421	109 601
80 y más	67 039	87 657	114 190	142 767	165 901

Cuadro 16b / Table 16b
COSTA RICA: INDICADORES DEMOGRAFICOS ESTIMADOS POR QUINQUENIOS
COSTA RICA: DEMOGRAPHIC INDICATORS ESTIMATED BY QUINQUENNIA
(Período / Period 1950-2050)

Indicadores demográficos	Quinquenios / Quinquennia					Demographic indicators
	1950-1955	1955-1960	1960-1965	1965-1970	1970-1975	
Fecundidad						Fertility
Nacimientos anuales:						Annual births:
B (en miles)	45	55	62	62	58	B (in thousands)
Tasa bruta de natalidad:						Crude birth rate:
b (por mil)	47.33	48.23	45.31	38.32	31.50	b (per thousand)
Tasa global de fecundidad	6.72	7.11	6.95	5.80	4.34	Total fertility rate
Tasa bruta de reproducción	3.28	3.47	3.39	2.83	2.12	Gross reproduction rate
Mortalidad						Mortality
Muertes anuales:						Annual deaths:
D (en miles)	12	12	12	12	11	D (in thousands)
Tasa bruta de mortalidad:						Crude death rate:
d (por mil)	12.64	10.98	9.18	7.28	5.83	d (per thousand)
Esperanza de vida al nacer:						Expectation of life at birth:
Ambos sexos	57.26	60.15	63.02	65.64	68.08	Both sexes
Hombres	56.04	58.82	61.59	63.91	66.05	Males
Mujeres	58.55	61.54	64.53	67.46	70.22	Females
Mortalidad infantil (por mil):						Infant mortality (per thousand):
Ambos sexos	93.78	87.68	81.29	67.67	52.55	Both sexes
Hombres	101.00	95.00	88.90	74.50	58.50	Males
Mujeres	86.20	80.00	73.30	60.50	46.30	Females
Crecimiento natural						Natural increase
Crecimiento anual:						Annual natural increase:
B-D (en miles)	33	42	49	50	47	B-D (in thousands)
Tasa de crecimiento total: natural (por mil)	34.69	37.25	36.13	31.04	25.68	Natural increase rate (per thousand)
Migración						Migration
Migración anual:						Annual migration
M (en miles)	0	0	0	0	0	M (in thousands)
Tasa de migración: m (por mil)	0.00	0.00	0.00	0.00	0.00	Migration rate: m (per thousand)
Crecimiento total						Total increase
Crecimiento anual:						Annual increase:
B-D+M (en miles)	33	42	49	50	47	B-D+M (in thousands)
Tasa de crecimiento total: r (por mil)	34.69	37.25	36.13	31.04	25.68	Total increase rate: r (per thousand)

Cuadro 16b (continuación 1) / Table 16b (continued 1)
COSTA RICA: INDICADORES DEMOGRAFICOS ESTIMADOS POR QUINQUENIOS
COSTA RICA: DEMOGRAPHIC INDICATORS ESTIMATED BY QUINQUENIA
(Período / Period 1950-2050)

Indicadores demográficos	Quinquenios / Quinquennia					Demographic indicators
	1975-1980	1980-1985	1985-1990	1990-1995	1995-2000	
Fecundidad						Fertility
Nacimientos anuales:						Annual births:
B (en miles)	67	74	82	85	87	B (in thousands)
Tasa bruta de natalidad:						Crude birth rate:
b (por mil)	31.68	30.16	28.92	26.31	24.03	b (per thousand)
Tasa global de fecundidad	3.89	3.50	3.36	3.14	2.95	Total fertility rate
Tasa bruta de reproducción	1.90	1.71	1.64	1.53	1.44	Gross reproduction rate
Mortalidad						Mortality
Muertes anuales:						Annual deaths:
D (en miles)	10	10	11	12	14	D (in thousands)
Tasa bruta de mortalidad:						Crude death rate:
d (por mil)	4.83	4.05	3.77	3.71	3.82	d (per thousand)
Esperanza de vida al nacer:						Expectation of life at birth:
Ambos sexos	71.04	73.79	75.34	76.27	76.80	Both sexes
Hombres	68.88	71.59	73.09	74.00	74.50	Males
Mujeres	73.31	76.09	77.71	78.65	79.21	Females
Mortalidad infantil (por mil):						Infant mortality (per thousand):
Ambos sexos	30.40	19.21	16.02	13.69	12.12	Both sexes
Hombres	33.76	21.43	17.94	15.37	13.66	Males
Mujeres	26.88	16.88	14.01	11.92	10.51	Females
Crecimiento natural						Natural increase
Crecimiento anual:						Annual natural increase:
B-D (en miles)	57	64	71	73	73	B-D (in thousands)
Tasa de crecimiento total: natural (por mil)	26.85	26.11	25.16	22.60	20.21	Natural increase rate (per thousand)
Migración						Migration
Migración anual:						Annual migration
M (en miles)	6	7	7	5	2	M (in thousands)
Tasa de migración: m (por mil)	2.90	2.92	2.50	1.51	0.50	Migration rate: m (per thousand)
Crecimiento total						Total increase
Crecimiento anual:						Annual increase:
B-D+M (en miles)	63	72	79	78	75	B-D+M (in thousands)
Tasa de crecimiento total: r (por mil)	29.75	29.03	27.66	24.10	20.71	Total increase rate: r (per thousand)

Cuadro 16b (continuación 2) / Table 16b (continued 2)
COSTA RICA: INDICADORES DEMOGRAFICOS ESTIMADOS POR QUINQUENIOS
COSTA RICA: DEMOGRAPHIC INDICATORS ESTIMATED BY QUINQUENIA
(Período / Period 1950-2050)

Indicadores demográficos	Quinquenios / Quinquennia					Demographic indicators
	2000-2005	2005-2010	2010-2015	2015-2020	2020-2025	
Fecundidad						Fertility
Nacimientos anuales:						Annual births:
B (en miles)	89	92	95	96	96	B (in thousands)
Tasa bruta de natalidad:						Crude birth rate:
b (por mil)	22.42	21.19	20.05	18.87	17.75	b (per thousand)
Tasa global de fecundidad	2.78	2.64	2.52	2.42	2.34	Total fertility rate
Tasa bruta de reproducción	1.36	1.29	1.23	1.18	1.14	Gross reproduction rate
Mortalidad						Mortality
Muertes anuales:						Annual deaths:
D (en miles)	16	18	21	24	27	D (in thousands)
Tasa bruta de mortalidad:						Crude death rate:
d (por mil)	3.99	4.19	4.42	4.69	5.05	d (per thousand)
Esperanza de vida al nacer:						Expectation of life at birth:
Ambos sexos	77.32	77.85	78.37	78.90	79.41	Both sexes
Hombres	75.00	75.50	76.00	76.50	77.00	Males
Mujeres	79.76	80.31	80.86	81.41	81.95	Females
Mortalidad infantil (por mil):						Infant mortality (per thousand):
Ambos sexos	10.94	9.78	8.99	8.22	7.81	Both sexes
Hombres	12.36	11.09	10.23	9.38	8.94	Males
Mujeres	9.44	8.40	7.69	7.00	6.62	Females
Crecimiento natural						Natural increase
Crecimiento anual:						Annual natural increase:
B-D (en miles)	73	74	74	72	69	B-D (in thousands)
Tasa de crecimiento total: natural (por mil)	18.43	17.00	15.63	14.18	12.69	Natural increase rate (per thousand)
Migración						Migration
Migración anual:						Annual migration
M (en miles)	0	0	0	0	0	M (in thousands)
Tasa de migración: m (por mil)	0.00	0.00	0.00	0.00	0.00	Migration rate: m (per thousand)
Crecimiento total						Total increase
Crecimiento anual:						Annual increase:
B-D+M (en miles)	73	74	74	72	69	B-D+M (in thousands)
Tasa de crecimiento total: r (por mil)	18.43	17.00	15.63	14.18	12.70	Total increase rate: r (per thousand)

Cuadro 16b (conclusión) / Table 16b (concluded)
COSTA RICA: INDICADORES DEMOGRAFICOS ESTIMADOS POR QUINQUENIOS
COSTA RICA: DEMOGRAPHIC INDICATORS ESTIMATED BY QUINQUENIA
(Período / Period 1950-2050)

Indicadores demográficos	Quinquenios / Quinquennia					Demographic indicators
	2025-2030	2030-2035	2035-2040	2040-2045	2045-2050	
Fecundidad						Fertility
Nacimientos anuales: B (en miles)	95	92	94	96	96	Annual births: B (in thousands)
Tasa bruta de natalidad: b (por mil)	16.45	15.20	14.91	14.59	14.17	Crude birth rate: b (per thousand)
Tasa global de fecundidad	2.23	2.10	2.10	2.10	2.10	Total fertility rate
Tasa bruta de reproducción	1.09	1.02	1.02	1.02	1.02	Gross reproduction rate
Mortalidad						Mortality
Muertes anuales: D (en miles)	32	37	43	49	53	Annual deaths: D (in thousands)
Tasa bruta de mortalidad: d (por mil)	5.55	6.17	6.85	7.44	7.83	Crude death rate: d (per thousand)
Esperanza de vida al nacer: Ambos sexos	79.91	80.36	80.76	81.16	81.56	Expectation of life at birth: Both sexes
Hombres	77.50	77.90	78.30	78.70	79.10	Males
Mujeres	82.45	82.95	83.35	83.75	84.15	Females
Mortalidad infantil (por mil): Ambos sexos	7.48	7.18	6.88	6.58	6.28	Infant mortality (per thousand): Both sexes
Hombres	8.60	8.30	8.00	7.70	7.40	Males
Mujeres	6.30	6.00	5.70	5.40	5.10	Females
Crecimiento natural						Natural increase
Crecimiento anual: B-D (en miles)	63	55	51	47	43	Annual natural increase: B-D (in thousands)
Tasa de crecimiento total: natural (por mil)	10.90	9.03	8.07	7.15	6.34	Natural increase rate (per thousand)
Migración						Migration
Migración anual: M (en miles)	0	0	0	0	0	Annual migration M (in thousands)
Tasa de migración: m (por mil)	0.00	0.00	0.00	0.00	0.00	Migration rate: m (per thousand)
Crecimiento total						Total increase
Crecimiento anual: B-D+M (en miles)	63	55	51	47	43	Annual increase: B-D+M (in thousands)
Tasa de crecimiento total: r (por mil)	10.90	9.03	8.07	7.15	6.34	Total increase rate: r (per thousand)

Cuadro 17a / Table 17a
**CUBA: PROYECCION DE LA POBLACION TOTAL SEGUN SEXO
Y GRUPOS QUINQUENALES DE EDAD**
**CUBA: PROJECTION OF THE TOTAL POPULATION BY SEX
AND QUINQUENNIAL AGE GROUPS**
(Período / Period 1950-2050)

Sexo y grupos de edad / Sex and age groups	Población / Population					
	1950	1955	1960	1965	1970	1975
	Ambos sexos / Both sexes					
Total	5 850 365	6 417 078	6 985 125	7 753 638	8 519 577	9 305 617
0- 4	783 685	827 199	833 927	1 189 797	1 214 397	1 134 442
5- 9	694 531	761 428	806 474	803 483	1 156 722	1 196 720
10-14	616 629	688 562	753 314	787 256	779 276	1 143 558
15-19	508 466	610 583	682 936	737 322	771 871	767 147
20-24	483 118	500 752	604 273	663 661	722 271	761 130
25-29	415 263	474 157	492 667	581 503	637 049	708 445
30-34	424 261	406 632	465 941	470 652	555 399	622 175
35-39	393 806	413 959	397 793	443 426	446 050	543 060
40-44	356 400	382 172	403 091	372 967	420 711	433 629
45-49	326 086	343 338	369 235	378 441	348 528	407 344
50-54	235 923	310 563	328 272	343 216	353 798	333 883
55-59	185 266	220 997	292 056	301 331	316 407	335 058
60-64	142 878	169 226	202 804	264 193	273 293	292 809
65-69	113 873	124 810	148 323	177 268	232 634	243 218
70-74	83 501	90 553	100 619	120 321	145 970	196 057
75-79	53 241	54 602	61 679	70 508	87 561	111 734
80 y más	33 438	37 545	41 722	48 293	57 641	75 208
	Hombres / Males					
Total	3 053 395	3 322 971	3 591 010	3 962 523	4 341 456	4 720 342
0- 4	389 934	420 305	423 591	604 184	620 825	579 636
5- 9	346 938	378 203	408 184	404 316	585 953	612 303
10-14	309 640	343 859	372 869	395 618	390 568	577 448
15-19	254 944	306 460	340 858	364 689	387 313	383 053
20-24	243 365	250 744	303 193	331 512	358 852	380 886
25-29	215 816	238 401	246 435	292 055	318 505	350 211
30-34	218 661	210 980	234 082	235 699	279 068	309 536
35-39	204 279	212 921	206 188	223 269	223 435	272 710
40-44	191 072	197 630	206 943	193 595	212 150	217 195
45-49	187 318	183 217	190 389	194 393	180 827	204 786
50-54	138 373	177 387	174 389	176 971	181 988	172 520
55-59	108 521	128 678	165 860	159 464	163 226	171 424
60-64	83 051	98 068	117 035	149 617	143 678	150 099
65-69	66 868	71 609	85 080	101 950	131 525	127 013
70-74	48 414	52 766	57 176	68 695	83 303	109 325
75-79	30 259	31 858	35 799	39 815	49 187	62 220
80 y más	15 942	19 886	22 938	26 680	31 054	39 977
	Mujeres / Females					
Total	2 796 970	3 094 106	3 394 115	3 791 115	4 178 121	4 585 275
0- 4	393 751	406 894	410 336	585 612	593 572	554 807
5- 9	347 593	383 225	398 290	399 168	570 768	584 418
10-14	306 989	344 702	380 444	391 638	388 708	566 109
15-19	253 522	304 123	342 078	372 634	384 558	384 094
20-24	239 753	250 008	301 080	332 149	363 418	380 245
25-29	199 447	235 756	246 231	289 448	318 543	358 234
30-34	205 600	195 653	231 860	234 953	276 331	312 638
35-39	189 527	201 038	191 605	220 157	222 615	270 350
40-44	165 328	184 542	196 148	179 372	208 562	216 433
45-49	138 768	160 121	178 846	184 048	167 702	202 558
50-54	97 550	133 176	153 883	166 245	171 810	161 363
55-59	76 745	92 318	126 195	141 868	153 181	163 634
60-64	59 827	71 158	85 768	114 576	129 615	142 709
65-69	47 005	53 201	63 243	75 317	101 109	116 205
70-74	35 087	37 788	43 443	51 626	62 667	86 732
75-79	22 982	22 744	25 879	30 692	38 374	49 514
80 y más	17 496	17 660	18 784	21 613	26 587	35 231

Cuadro 17a (continuación 1) / Table 17a (continued 1)
**CUBA: PROYECCION DE LA POBLACION TOTAL SEGUN SEXO
Y GRUPOS QUINQUENALES DE EDAD**
**CUBA: PROJECTION OF THE TOTAL POPULATION BY SEX
AND QUINQUENNIAL AGE GROUPS**
(Período / Period 1950-2050)

Sexo y grupos de edad / Sex and age groups	Población / Population				
	1980	1985	1990	1995	2000
	Ambos sexos / Both sexes				
Total	9 710 113	10 102 325	10 598 082	11 041 262	11 385 108
0- 4	794 195	772 939	871 852	899 355	821 986
5- 9	1 123 462	785 391	768 631	864 574	892 191
10-14	1 183 761	1 114 562	780 352	759 092	854 987
15-19	1 124 160	1 170 945	1 105 876	766 671	745 690
20-24	740 895	1 104 368	1 157 844	1 084 600	747 468
25-29	737 226	721 192	1 090 121	1 133 905	1 061 601
30-34	687 520	723 820	710 803	1 070 287	1 114 295
35-39	607 731	676 286	714 783	697 960	1 055 178
40-44	530 421	596 943	666 673	702 219	685 994
45-49	421 831	518 949	585 760	652 898	688 479
50-54	393 385	409 438	505 062	569 197	635 611
55-59	318 299	377 077	393 401	484 867	547 828
60-64	312 863	298 629	355 265	370 525	458 460
65-69	264 090	284 678	272 875	325 330	340 819
70-74	209 779	230 581	250 130	239 854	288 174
75-79	156 355	170 534	190 227	208 248	201 277
80 y más	104 140	145 994	178 428	211 682	245 069
	Hombres / Males				
Total	4 911 020	5 090 645	5 327 033	5 540 836	5 705 854
0- 4	407 127	395 958	447 123	461 352	421 750
5- 9	574 020	402 209	393 423	443 089	457 409
10-14	605 657	569 042	399 154	388 130	437 802
15-19	566 739	598 872	564 041	392 072	381 268
20-24	369 677	555 695	591 266	552 803	382 149
25-29	367 527	357 477	547 122	577 815	540 014
30-34	339 497	359 198	351 301	535 987	566 816
35-39	302 308	333 271	353 939	344 322	527 637
40-44	266 202	296 293	327 703	346 932	337 676
45-49	211 058	259 798	289 896	320 078	339 276
50-54	197 250	204 096	251 818	280 623	310 401
55-59	163 647	187 990	194 925	240 372	268 519
60-64	158 896	152 172	175 377	181 802	225 081
65-69	133 762	142 687	137 007	158 148	164 653
70-74	107 268	114 427	122 544	117 685	136 756
75-79	84 932	84 753	91 706	98 986	95 737
80 y más	55 454	76 707	88 689	100 640	112 911
	Mujeres / Females				
Total	4 799 093	5 011 680	5 271 049	5 500 426	5 679 254
0- 4	387 068	376 982	424 729	438 004	400 236
5- 9	549 442	383 182	375 208	421 485	434 782
10-14	578 104	545 520	381 197	370 962	417 184
15-19	557 420	572 073	541 835	374 599	364 423
20-24	371 218	548 672	566 578	531 797	365 319
25-29	369 699	363 715	542 999	556 090	521 587
30-34	348 024	364 622	359 503	534 300	547 479
35-39	305 424	343 016	360 844	353 638	527 541
40-44	264 219	300 649	338 970	355 287	348 318
45-49	210 773	259 151	295 864	332 820	349 203
50-54	196 135	205 342	253 244	288 574	325 210
55-59	154 651	189 086	198 476	244 495	279 309
60-64	153 967	146 457	179 888	188 723	233 379
65-69	130 328	141 991	135 868	167 181	176 167
70-74	102 511	116 154	127 586	122 169	151 418
75-79	71 424	85 781	98 521	109 262	105 540
80 y más	48 686	69 287	89 739	111 041	132 158

Cuadro 17a (continuación 2) / Table 17a (continued 2)
**CUBA: PROYECCION DE LA POBLACION TOTAL SEGUN SEXO
Y GRUPOS QUINQUENALES DE EDAD**
**CUBA: PROJECTION OF THE TOTAL POPULATION BY SEX
AND QUINQUENNIAL AGE GROUPS**
(Período / Period 1950-2050)

Sexo y grupos de edad / Sex and age groups	Población / Population				
	2005	2010	2015	2020	2025
	Ambos sexos / Both sexes				
Total	11 653 763	11 910 956	12 179 908	12 433 922	12 658 169
0- 4	745 659	748 162	775 348	790 037	792 825
5- 9	816 209	741 127	744 741	772 986	788 753
10-14	884 361	810 140	736 869	742 167	772 057
15-19	843 830	875 433	803 788	733 046	740 673
20-24	730 146	831 116	865 992	797 960	730 760
25-29	730 200	716 495	820 716	859 140	795 017
30-34	1 045 550	718 710	707 887	814 415	855 467
35-39	1 100 881	1 034 437	711 421	702 380	810 021
40-44	1 041 346	1 088 114	1 023 763	704 756	697 073
45-49	673 770	1 025 639	1 073 159	1 010 921	696 772
50-54	671 836	658 717	1 005 248	1 053 339	993 611
55-59	613 721	650 318	639 044	977 514	1 025 915
60-64	520 112	584 686	621 337	612 164	938 536
65-69	424 107	483 395	545 679	581 869	575 118
70-74	304 019	380 871	436 647	495 394	530 421
75-79	243 811	258 948	326 338	376 277	429 105
80 y más	264 207	304 649	341 931	409 556	486 046
	Hombres / Males				
Total	5 832 877	5 955 023	6 083 594	6 205 055	6 312 175
0- 4	382 664	384 015	398 040	405 642	407 130
5- 9	418 565	380 156	382 112	396 712	404 900
10-14	453 068	415 181	377 769	380 643	396 137
15-19	432 031	448 401	411 832	375 708	379 752
20-24	373 194	425 333	443 360	408 651	374 344
25-29	372 578	365 573	419 454	439 406	406 845
30-34	530 973	366 107	360 675	415 774	437 139
35-39	559 252	524 640	361 941	357 431	413 034
40-44	519 711	551 763	518 303	357 927	354 128
45-49	330 808	510 585	542 847	510 537	352 994
50-54	329 805	322 158	498 515	530 804	499 872
55-59	297 933	317 341	310 657	481 873	513 925
60-64	252 438	281 020	300 210	294 637	458 121
65-69	205 042	230 992	258 185	276 776	272 483
70-74	143 361	179 736	203 601	228 647	246 126
75-79	111 973	118 051	148 782	169 323	190 948
80 y más	119 480	133 970	147 311	174 565	204 297
	Mujeres / Females				
Total	5 820 886	5 955 933	6 096 314	6 228 867	6 345 995
0- 4	362 995	364 147	377 308	384 395	385 695
5- 9	397 644	360 971	362 629	376 274	383 853
10-14	431 293	394 959	359 101	361 525	375 920
15-19	411 799	427 032	391 955	357 338	360 921
20-24	356 952	405 783	422 632	389 309	356 416
25-29	357 622	350 923	401 262	419 734	388 172
30-34	514 577	352 603	347 213	398 642	418 328
35-39	541 628	509 796	349 480	344 949	396 987
40-44	521 635	536 351	505 460	346 830	342 945
45-49	342 962	515 054	530 312	500 384	343 777
50-54	342 031	336 558	506 733	522 535	493 739
55-59	315 787	332 976	328 387	495 641	511 990
60-64	267 674	303 666	321 127	317 526	480 415
65-69	219 065	252 403	287 493	305 093	302 634
70-74	160 658	201 134	233 046	266 747	284 295
75-79	131 838	140 897	177 555	206 954	238 157
80 y más	144 727	170 680	194 620	234 992	281 749

Cuadro 17a (conclusión) / Table 17a (concluded)
**CUBA: PROYECCION DE LA POBLACION TOTAL SEGUN SEXO
Y GRUPOS QUINQUENALES DE EDAD**
**CUBA: PROJECTION OF THE TOTAL POPULATION BY SEX
AND QUINQUENNIAL AGE GROUPS**
(Período / Period 1950-2050)

Sexo y grupos de edad / Sex and age groups	Población / Population				
	2030	2035	2040	2045	2050
	Ambos sexos / Both sexes				
Total	12 811 384	12 913 242	12 980 961	12 968 792	12 907 253
0- 4	775 889	773 941	781 258	787 718	788 692
5- 9	791 628	774 799	772 932	780 305	786 817
10-14	787 872	790 804	774 047	772 228	779 642
15-19	770 622	786 523	789 549	772 908	771 173
20-24	738 538	768 571	784 588	787 741	771 262
25-29	728 252	736 177	766 280	782 398	785 677
30-34	791 821	725 492	733 542	763 683	779 879
35-39	851 077	787 956	722 114	730 273	760 420
40-44	804 166	845 187	782 723	717 495	725 769
45-49	689 503	795 778	836 699	775 134	710 767
50-54	685 306	678 580	783 614	824 324	764 025
55-59	968 730	668 742	662 733	765 873	806 208
60-64	986 363	932 696	644 663	639 585	739 873
65-69	883 566	930 287	881 352	610 159	606 283
70-74	525 891	809 885	854 502	811 368	562 814
75-79	461 394	459 340	709 638	750 723	714 998
80 y más	570 767	648 484	700 727	896 877	1 052 954
	Hombres / Males				
Total	6 383 689	6 428 670	6 455 315	6 444 483	6 411 940
0- 4	398 468	397 501	401 287	404 629	405 146
5- 9	406 438	397 839	396 917	400 737	404 107
10-14	404 353	405 926	397 373	396 480	400 324
15-19	395 281	403 548	405 179	396 694	395 850
20-24	378 476	394 056	402 390	404 097	395 706
25-29	372 802	377 023	392 641	401 034	402 816
30-34	404 864	371 083	375 375	391 008	399 442
35-39	434 385	402 423	368 939	373 284	388 908
40-44	409 358	430 658	399 086	365 972	370 369
45-49	349 411	404 081	425 270	394 230	361 632
50-54	345 850	342 545	396 359	417 343	387 051
55-59	484 436	335 457	332 512	385 015	405 653
60-64	489 302	461 842	320 194	317 715	368 236
65-69	424 582	454 366	429 624	298 315	296 425
70-74	242 973	379 551	407 099	385 690	268 298
75-79	206 310	204 358	320 212	344 369	327 061
80 y más	236 400	266 414	284 859	367 871	434 915
	Mujeres / Females				
Total	6 427 695	6 484 572	6 525 645	6 524 309	6 495 313
0- 4	377 421	376 440	379 971	383 090	383 545
5- 9	385 190	376 960	376 015	379 569	382 710
10-14	383 519	384 878	376 674	375 748	379 318
15-19	375 341	382 975	384 370	376 214	375 323
20-24	360 062	374 515	382 197	383 644	375 556
25-29	355 450	359 155	373 639	381 364	382 861
30-34	386 957	354 408	358 167	372 675	380 437
35-39	416 692	385 533	353 175	356 989	371 512
40-44	394 808	414 529	383 636	351 522	355 400
45-49	340 092	391 697	411 429	380 905	349 135
50-54	339 456	336 034	387 255	406 981	376 974
55-59	484 294	333 285	330 221	380 857	400 555
60-64	497 061	470 855	324 469	321 870	371 637
65-69	458 984	475 921	451 729	311 844	309 857
70-74	282 918	430 334	447 403	425 677	294 515
75-79	255 084	254 982	389 427	406 354	387 937
80 y más	334 367	382 070	415 868	529 006	618 039

Cuadro 17b / Table 17b
CUBA: INDICADORES DEMOGRAFICOS ESTIMADOS POR QUINQUENIOS
CUBA: DEMOGRAPHIC INDICATORS ESTIMATED BY QUINQUENIA
(Período / Period 1950-2050)

Indicadores demográficos	Quinquenios / Quinquennia					Demographic indicators
	1950-1955	1955-1960	1960-1965	1965-1970	1970-1975	
Fecundidad						Fertility
Nacimientos anuales:						Annual births:
B (en miles)	182	182	258	262	238	B (in thousands)
Tasa bruta de natalidad:						Crude birth rate:
b (por mil)	29.70	27.14	35.06	32.22	26.69	b (per thousand)
Tasa global de fecundidad	4.10	3.68	4.67	4.29	3.55	Total fertility rate
Tasa bruta de reproducción	1.99	1.79	2.27	2.09	1.72	Gross reproduction rate
Mortalidad						Mortality
Muertes anuales:						Annual deaths:
D (en miles)	68	64	65	61	58	D (in thousands)
Tasa bruta de mortalidad:						Crude death rate:
d (por mil)	11.05	9.50	8.80	7.49	6.54	d (per thousand)
Esperanza de vida al nacer:						Expectation of life at birth:
Ambos sexos	59.48	62.41	65.41	68.56	71.03	Both sexes
Hombres	57.77	60.76	63.81	67.00	69.43	Males
Mujeres	61.28	64.16	67.11	70.20	72.73	Females
Mortalidad infantil (por mil):						Infant mortality (per thousand):
Ambos sexos	80.62	69.86	59.40	49.65	38.47	Both sexes
Hombres	90.80	78.74	66.91	55.88	43.04	Males
Mujeres	69.85	60.48	51.46	43.07	33.63	Females
Crecimiento natural						Natural increase
Crecimiento anual:						Annual natural increase:
B-D (en miles)	114	118	193	201	180	B-D (in thousands)
Tasa de crecimiento total: natural (por mil)	18.66	17.63	26.26	24.73	20.15	Natural increase rate (per thousand)
Migración						Migration
Migración anual:						Annual migration
M (en miles)	(1)	(5)	(40)	(48)	(22)	M (in thousands)
Tasa de migración: m (por mil)	-0.18	-0.68	-5.40	-5.90	-2.51	Migration rate: m (per thousand)
Crecimiento total						Total increase
Crecimiento anual:						Annual increase:
B-D+M (en miles)	113	114	154	153	157	B-D+M (in thousands)
Tasa de crecimiento total: r (por mil)	18.48	16.95	20.86	18.83	17.64	Total increase rate: r (per thousand)

Cuadro 17b (continuación 1) / Table 17b (continued 1)
CUBA: INDICADORES DEMOGRAFICOS ESTIMADOS POR QUINQUENIOS
CUBA: DEMOGRAPHIC INDICATORS ESTIMATED BY QUINQUENIA
(Período / Period 1950-2050)

Indicadores demográficos	Quinquenios / Quinquennia					Demographic indicators
	1975-1980	1980-1985	1985-1990	1990-1995	1995-2000	
Fecundidad						Fertility
Nacimientos anuales:						Annual births:
B (en miles)	164	158	177	183	167	B (in thousands)
Tasa bruta de natalidad:						Crude birth rate:
b (por mil)	17.22	15.95	17.10	16.88	14.87	b (per thousand)
Tasa global de fecundidad	2.13	1.78	1.78	1.82	1.82	Total fertility rate
Tasa bruta de reproducción	1.04	0.87	0.87	0.89	0.89	Gross reproduction rate
Mortalidad						Mortality
Muertes anuales:						Annual deaths:
D (en miles)	57	63	69	74	78	D (in thousands)
Tasa bruta de mortalidad:						Crude death rate:
d (por mil)	6.02	6.40	6.71	6.82	6.94	d (per thousand)
Esperanza de vida al nacer:						Expectation of life at birth:
Ambos sexos	73.09	73.93	74.58	75.33	76.04	Both sexes
Hombres	71.45	72.25	72.81	73.52	74.18	Males
Mujeres	74.83	75.70	76.45	77.25	78.01	Females
Mortalidad infantil (por mil):						Infant mortality (per thousand):
Ambos sexos	22.48	17.04	12.91	11.78	10.74	Both sexes
Hombres	24.97	18.84	14.60	13.25	12.02	Males
Mujeres	19.85	15.14	11.13	10.22	9.38	Females
Crecimiento natural						Natural increase
Crecimiento anual:						Annual natural increase:
B-D (en miles)	106	95	108	109	89	B-D (in thousands)
Tasa de crecimiento total: natural (por mil)	11.19	9.54	10.40	10.05	7.93	Natural increase rate (per thousand)
Migración						Migration
Migración anual:						Annual migration
M (en miles)	(26)	(16)	(8)	(20)	(20)	M (in thousands)
Tasa de migración: m (por mil)	-2.68	-1.63	-0.82	-1.86	-1.79	Migration rate: m (per thousand)
Crecimiento total						Total increase
Crecimiento anual:						Annual increase:
B-D+M (en miles)	81	78	99	89	69	B-D+M (in thousands)
Tasa de crecimiento total: r (por mil)	8.51	7.92	9.58	8.19	6.13	Total increase rate: r (per thousand)

Cuadro 17b (continuación 2) / Table 17b (continued 2)
CUBA: INDICADORES DEMOGRAFICOS ESTIMADOS POR QUINQUENIOS
CUBA: DEMOGRAPHIC INDICATORS ESTIMATED BY QUINQUENIA
(Período / Period 1950-2050)

Indicadores demográficos	Quinquenios / Quinquennia					Demographic indicators
	2000-2005	2005-2010	2010-2015	2015-2020	2020-2025	
Fecundidad						Fertility
Nacimientos anuales:						Annual births:
B (en miles)	151	151	157	159	160	B (in thousands)
Tasa bruta de natalidad:						Crude birth rate:
b (por mil)	13.11	12.84	13.00	12.95	12.73	b (per thousand)
Tasa global de fecundidad	1.82	1.89	1.96	2.03	2.10	Total fertility rate
Tasa bruta de reproducción	0.89	0.92	0.95	0.99	1.02	Gross reproduction rate
Mortalidad						Mortality
Muertes anuales:						Annual deaths:
D (en miles)	81	88	95	105	115	D (in thousands)
Tasa bruta de mortalidad:						Crude death rate:
d (por mil)	7.07	7.46	7.87	8.50	9.16	d (per thousand)
Esperanza de vida al nacer:						Expectation of life at birth:
Ambos sexos	76.71	77.32	77.91	78.45	78.94	Both sexes
Hombres	74.80	75.36	75.89	76.37	76.81	Males
Mujeres	78.72	79.40	80.04	80.64	81.20	Females
Mortalidad infantil (por mil):						Infant mortality (per thousand):
Ambos sexos	9.78	8.93	8.14	7.44	6.79	Both sexes
Hombres	10.89	9.90	8.97	8.15	7.41	Males
Mujeres	8.61	7.91	7.26	6.68	6.14	Females
Crecimiento natural						Natural increase
Crecimiento anual:						Annual natural increase:
B-D (en miles)	70	64	62	55	45	B-D (in thousands)
Tasa de crecimiento total: natural (por mil)	6.04	5.39	5.13	4.45	3.57	Natural increase rate (per thousand)
Migración						Migration
Migración anual:						Annual migration
M (en miles)	(16)	(12)	(8)	(4)	0	M (in thousands)
Tasa de migración: m (por mil)	-1.38	-1.02	-0.67	-0.33	0.00	Migration rate: m (per thousand)
Crecimiento total						Total increase
Crecimiento anual:						Annual increase:
B-D+M (en miles)	54	51	54	51	45	B-D+M (in thousands)
Tasa de crecimiento total: r (por mil)	4.66	4.37	4.47	4.13	3.57	Total increase rate: r (per thousand)

Cuadro 17b (conclusión) / Table 17b (concluded)
CUBA: INDICADORES DEMOGRAFICOS ESTIMADOS POR QUINQUENIOS
CUBA: DEMOGRAPHIC INDICATORS ESTIMATED BY QUINQUENIA
(Período / Period 1950-2050)

Indicadores demográficos	Quinquenios / Quinquennia					Demographic indicators
	2025-2030	2030-2035	2035-2040	2040-2045	2045-2050	
Fecundidad						Fertility
Nacimientos anuales:						Annual births:
B (en miles)	156	156	157	158	159	B (in thousands)
Tasa bruta de natalidad:						Crude birth rate:
b (por mil)	12.27	12.11	12.14	12.21	12.25	b (per thousand)
Tasa global de fecundidad	2.10	2.10	2.10	2.10	2.10	Total fertility rate
Tasa bruta de reproducción	1.02	1.02	1.02	1.02	1.02	Gross reproduction rate
Mortalidad						Mortality
Muertes anuales:						Annual deaths:
D (en miles)	126	135	144	161	171	D (in thousands)
Tasa bruta de mortalidad:						Crude death rate:
d (por mil)	9.86	10.53	11.09	12.39	13.20	d (per thousand)
Esperanza de vida al nacer:						Expectation of life at birth:
Ambos sexos	79.41	79.84	80.23	80.59	80.93	Both sexes
Hombres	77.21	77.58	77.92	78.22	78.50	Males
Mujeres	81.73	82.22	82.68	83.10	83.50	Females
Mortalidad infantil (por mil):						Infant mortality (per thousand):
Ambos sexos	6.21	5.69	5.20	4.78	4.39	Both sexes
Hombres	6.75	6.14	5.59	5.11	4.67	Males
Mujeres	5.65	5.21	4.80	4.43	4.09	Females
Crecimiento natural						Natural increase
Crecimiento anual:						Annual natural increase:
B-D (en miles)	31	20	14	(2)	(12)	B-D (in thousands)
Tasa de crecimiento total: natural (por mil)	2.41	1.58	1.05	-0.19	-0.95	Natural increase rate (per thousand)
Migración						Migration
Migración anual:						Annual migration
M (en miles)	0	0	0	0	0	M (in thousands)
Tasa de migración: m (por mil)	0.00	0.00	0.00	0.00	0.00	Migration rate: m (per thousand)
Crecimiento total						Total increase
Crecimiento anual:						Annual increase:
B-D+M (en miles)	31	20	14	(2)	(12)	B-D+M (in thousands)
Tasa de crecimiento total: r (por mil)	2.41	1.58	1.05	-0.19	-0.95	Total increase rate: r (per thousand)

Cuadro 18a / Table 18a
**CHILE: PROYECCION DE LA POBLACION TOTAL SEGUN SEXO
Y GRUPOS QUINQUENALES DE EDAD**
**CHILE: PROJECTION OF THE TOTAL POPULATION BY
SEX AND QUINQUENNIAL AGE GROUPS**
(Período / Period 1950-2050)

Sexo y grupos de edad / Sex and age groups	Población / Population					
	1950	1955	1960	1965	1970	1975
Ambos sexos / Both sexes						
Total	6 081 931	6 763 942	7 607 599	8 572 247	9 496 011	10 336 558
0- 4	866 777	1 002 008	1 180 179	1 312 882	1 290 942	1 259 171
5- 9	747 600	839 370	973 225	1 151 577	1 290 502	1 270 822
10-14	618 585	738 473	830 557	964 540	1 143 519	1 278 605
15-19	575 951	608 015	728 341	821 102	955 314	1 129 141
20-24	528 330	561 594	594 873	712 976	806 263	936 490
25-29	452 703	512 433	546 566	581 210	699 084	784 109
30-34	409 563	437 377	496 983	532 832	567 815	678 484
35-39	366 885	394 480	422 399	482 433	518 392	550 392
40-44	344 347	350 992	378 387	407 441	466 549	500 743
45-49	289 813	326 188	333 411	361 525	390 167	447 806
50-54	253 047	270 392	305 638	314 475	341 575	369 569
55-59	211 589	231 046	247 937	282 221	290 761	317 051
60-64	157 840	186 805	204 730	221 342	252 686	262 020
65-69	108 765	132 251	157 185	173 625	188 829	218 092
70-74	78 305	84 162	103 165	123 981	138 192	152 486
75-79	43 517	53 998	59 107	73 709	89 512	101 090
80 y más	28 314	34 358	44 914	54 376	65 909	80 489
Hombres / Males						
Total	3 012 460	3 348 049	3 761 795	4 234 548	4 686 064	5 098 102
0- 4	438 106	506 898	596 405	663 224	652 741	638 104
5- 9	377 391	424 113	491 900	581 027	650 907	642 250
10-14	311 673	372 581	419 403	486 895	576 306	644 673
15-19	287 063	305 848	366 894	413 882	481 357	568 303
20-24	262 904	279 034	298 197	357 750	404 822	470 540
25-29	224 192	254 020	270 262	290 007	349 029	391 723
30-34	201 663	215 615	245 002	262 069	281 563	336 496
35-39	180 458	193 267	206 939	236 243	253 113	271 031
40-44	169 196	171 511	183 871	197 988	226 576	242 583
45-49	142 100	158 861	161 146	173 718	187 368	214 991
50-54	123 611	131 007	146 751	149 752	161 585	174 896
55-59	102 548	111 093	117 952	132 963	135 757	147 154
60-64	75 800	88 614	96 175	102 858	116 186	119 344
65-69	50 813	61 661	72 300	79 102	85 080	97 158
70-74	35 138	37 761	46 247	54 881	60 604	65 966
75-79	18 650	22 924	25 184	31 455	37 765	42 111
80 y más	11 154	13 240	17 167	20 735	25 306	30 779
Mujeres / Females						
Total	3 069 471	3 415 893	3 845 804	4 337 698	4 809 947	5 238 456
0- 4	428 671	495 110	583 774	649 658	638 201	621 067
5- 9	370 209	415 257	481 325	570 550	639 596	628 572
10-14	306 912	365 892	411 154	477 645	567 213	633 932
15-19	288 888	302 167	361 448	407 220	473 957	560 837
20-24	265 426	282 560	296 676	355 226	401 441	465 951
25-29	228 511	258 413	276 304	291 203	350 055	392 386
30-34	207 900	221 762	251 982	270 763	286 252	341 988
35-39	186 427	201 213	215 461	246 190	265 279	279 361
40-44	175 151	179 481	194 516	209 452	239 974	258 160
45-49	147 713	167 327	172 265	187 807	202 799	232 815
50-54	129 436	139 385	158 887	164 723	179 989	194 674
55-59	109 041	119 952	129 986	149 258	155 004	169 897
60-64	82 040	98 191	108 555	118 485	136 501	142 676
65-69	57 952	70 590	84 884	94 523	103 749	120 934
70-74	43 167	46 400	56 918	69 100	77 589	86 519
75-79	24 867	31 073	33 923	42 254	51 747	58 979
80 y más	17 160	21 119	27 747	33 641	40 603	49 710

Cuadro 18a (continuación 1) / Table 18a (continued 1)
**CHILE: PROYECCION DE LA POBLACION TOTAL SEGUN SEXO
Y GRUPOS QUINQUENALES DE EDAD**
**CHILE: PROJECTION OF THE TOTAL POPULATION BY SEX
AND QUINQUENNIAL AGE GROUPS**
(Período / Period 1950-2050)

Sexo y grupos de edad / Sex and age groups	Población / Population				
	1980	1985	1990	1995	2000
	Ambos sexos / Both sexes				
Total	11 146 725	12 046 880	13 099 511	14 210 429	15 211 309
0- 4	1 226 840	1 294 999	1 435 032	1 466 702	1 440 866
5- 9	1 246 749	1 219 266	1 289 081	1 431 391	1 461 182
10-14	1 261 804	1 239 955	1 214 385	1 287 193	1 426 153
15-19	1 265 010	1 251 432	1 232 337	1 211 582	1 279 054
20-24	1 106 158	1 246 892	1 237 942	1 227 358	1 197 174
25-29	909 891	1 084 874	1 230 327	1 231 493	1 209 954
30-34	766 320	895 476	1 072 571	1 222 695	1 219 036
35-39	661 034	752 259	883 498	1 064 138	1 209 347
40-44	534 586	647 161	740 232	874 038	1 050 666
45-49	484 086	520 520	633 749	728 674	859 652
50-54	428 023	466 479	505 018	618 762	711 476
55-59	346 406	405 153	445 704	486 378	596 467
60-64	289 986	320 667	378 903	420 355	459 896
65-69	230 414	259 198	290 004	346 140	385 756
70-74	179 788	193 450	221 466	251 475	302 413
75-79	113 662	136 240	150 917	177 003	203 438
80 y más	95 968	112 859	138 346	165 050	198 780
	Hombres / Males				
Total	5 499 271	5 945 529	6 471 912	7 029 597	7 531 173
0- 4	622 836	658 861	730 352	746 677	733 592
5- 9	631 444	618 771	655 613	728 234	743 576
10-14	637 654	627 939	616 184	654 485	725 469
15-19	637 585	632 104	623 691	614 249	649 887
20-24	556 631	627 923	624 458	619 924	606 134
25-29	456 028	544 442	617 865	619 487	609 474
30-34	381 619	447 460	536 644	612 249	611 703
35-39	325 965	372 805	439 694	530 714	603 456
40-44	261 406	317 133	365 038	433 341	521 975
45-49	232 258	252 260	308 562	357 668	424 342
50-54	202 771	220 992	242 581	299 373	347 131
55-59	161 009	188 575	208 366	231 320	285 846
60-64	131 280	145 385	172 853	193 339	215 333
65-69	101 519	113 369	127 785	154 150	173 297
70-74	76 639	81 293	92 885	106 719	129 810
75-79	46 477	54 623	59 609	69 783	81 273
80 y más	36 150	41 597	49 732	57 885	68 875
	Mujeres / Females				
Total	5 647 454	6 101 351	6 627 599	7 180 832	7 680 136
0- 4	604 004	636 137	704 680	720 025	707 274
5- 9	615 305	600 495	633 468	703 158	717 606
10-14	624 151	612 017	598 200	632 708	700 684
15-19	627 425	619 328	608 646	597 333	629 166
20-24	549 527	618 969	613 485	607 434	591 040
25-29	453 863	540 432	612 461	612 006	600 480
30-34	384 701	448 016	535 927	610 446	607 333
35-39	335 070	379 454	443 804	533 424	605 891
40-44	273 180	330 028	375 194	440 697	528 691
45-49	251 828	268 261	325 187	371 007	435 310
50-54	225 251	245 487	262 438	319 389	364 344
55-59	185 397	216 579	237 338	255 058	310 621
60-64	158 706	175 282	206 051	227 016	244 563
65-69	128 895	145 830	162 219	191 990	212 459
70-74	103 149	112 158	128 581	144 756	172 603
75-79	67 185	81 617	91 308	107 220	122 165
80 y más	59 818	71 262	88 614	107 165	129 905

Cuadro 18a (continuación 2) / Table 18a (continued 2)
**CHILE: PROYECCION DE LA POBLACION TOTAL SEGUN SEXO
Y GRUPOS QUINQUENALES DE EDAD**
**CHILE: PROJECTION OF THE TOTAL POPULATION BY SEX
AND QUINQUENNIAL AGE GROUPS**
(Período / Period 1950-2050)

Sexo y grupos de edad / Sex and age groups	Población / Population				
	2005	2010	2015	2020	2025
	Ambos sexos / Both sexes				
Total	16 136 138	17 010 291	17 911 665	18 774 078	19 547 955
0- 4	1 405 382	1 403 921	1 436 305	1 457 063	1 443 292
5- 9	1 435 681	1 400 505	1 401 365	1 433 884	1 454 790
10-14	1 456 049	1 430 710	1 398 987	1 399 951	1 432 531
15-19	1 417 961	1 448 019	1 428 319	1 396 825	1 397 943
20-24	1 264 776	1 403 585	1 443 798	1 424 472	1 393 345
25-29	1 180 347	1 248 062	1 398 222	1 438 674	1 419 761
30-34	1 198 108	1 169 079	1 242 205	1 392 080	1 432 745
35-39	1 206 274	1 185 989	1 161 942	1 235 050	1 384 491
40-44	1 195 123	1 192 715	1 175 919	1 152 575	1 225 573
45-49	1 034 527	1 177 851	1 177 768	1 161 890	1 139 437
50-54	840 543	1 012 823	1 155 341	1 156 309	1 141 641
55-59	687 243	813 430	982 544	1 122 437	1 124 801
60-64	565 725	653 577	775 754	939 141	1 075 007
65-69	423 911	523 621	607 360	723 328	878 336
70-74	339 502	375 405	466 596	544 066	650 991
75-79	247 484	280 693	313 227	392 552	461 039
80 y más	237 502	290 307	346 015	403 780	492 232
	Hombres / Males				
Total	7 992 719	8 426 934	8 872 281	9 294 492	9 669 275
0- 4	715 594	714 919	731 483	742 115	735 156
5- 9	730 680	712 856	713 403	730 042	740 757
10-14	740 868	728 064	711 929	712 533	729 203
15-19	720 832	736 338	726 397	710 420	711 129
20-24	641 866	712 736	733 143	723 484	707 784
25-29	596 131	631 948	708 603	729 198	719 867
30-34	602 133	589 211	627 619	704 060	724 816
35-39	603 307	594 180	584 138	622 517	698 639
40-44	594 178	594 440	587 287	577 689	615 962
45-49	511 775	583 175	584 602	577 985	568 908
50-54	412 481	498 161	568 758	570 730	564 784
55-59	332 207	395 566	478 932	547 686	550 366
60-64	267 018	311 287	371 804	451 302	517 251
65-69	194 000	241 678	283 007	339 298	413 226
70-74	147 111	165 878	208 065	245 087	295 379
75-79	100 149	114 815	130 871	165 707	196 822
80 y más	82 391	101 681	122 238	144 639	179 228
	Mujeres / Females				
Total	8 143 419	8 583 357	9 039 385	9 479 586	9 878 680
0- 4	689 788	689 002	704 822	714 949	708 136
5- 9	705 001	687 649	687 962	703 842	714 034
10-14	715 181	702 645	687 058	687 418	703 328
15-19	697 129	711 680	701 922	686 405	686 813
20-24	622 909	690 849	710 655	700 988	685 561
25-29	584 216	616 113	689 619	709 476	699 895
30-34	595 974	579 868	614 585	688 019	707 929
35-39	602 967	591 810	577 804	612 533	685 852
40-44	600 945	598 275	588 632	574 886	609 611
45-49	522 752	594 676	593 165	583 905	570 528
50-54	428 062	514 662	586 583	585 579	576 857
55-59	355 036	417 864	503 612	574 751	574 435
60-64	298 708	342 290	403 949	487 839	557 756
65-69	229 911	281 943	324 354	384 030	465 110
70-74	192 391	209 528	258 530	298 979	355 612
75-79	147 335	165 877	182 356	226 845	264 217
80 y más	155 111	188 625	223 776	259 141	313 004

Cuadro 18a (conclusión) / Table 18a (concluded)
**CHILE: PROYECCION DE LA POBLACION TOTAL SEGUN SEXO
Y GRUPOS QUINQUENALES DE EDAD**
**CHILE: PROJECTION OF THE TOTAL POPULATION BY SEX
AND QUINQUENNIAL AGE GROUPS**
(Período / Period 1950-2050)

Sexo y grupos de edad / Sex and age groups	Población / Population				
	2030	2035	2040	2045	2050
	Ambos sexos / Both sexes				
Total	20 239 793	20 844 484	21 367 910	21 817 701	22 215 171
0- 4	1 441 230	1 442 079	1 454 084	1 466 668	1 471 936
5- 9	1 441 206	1 439 292	1 440 285	1 452 391	1 465 070
10-14	1 453 505	1 440 012	1 438 172	1 439 228	1 451 384
15-19	1 430 627	1 451 704	1 438 344	1 436 615	1 437 771
20-24	1 394 721	1 427 553	1 448 812	1 435 667	1 434 114
25-29	1 389 053	1 390 705	1 423 709	1 445 144	1 432 257
30-34	1 414 259	1 383 970	1 385 902	1 419 042	1 440 654
35-39	1 425 344	1 407 308	1 377 500	1 379 700	1 412 969
40-44	1 374 363	1 415 372	1 397 876	1 368 626	1 371 142
45-49	1 212 203	1 359 975	1 401 141	1 384 322	1 355 811
50-54	1 120 405	1 192 732	1 338 951	1 380 234	1 364 339
55-59	1 111 835	1 092 272	1 163 893	1 307 693	1 349 061
60-64	1 079 235	1 068 513	1 051 263	1 121 656	1 261 755
65-69	1 008 245	1 014 689	1 006 897	992 595	1 060 971
70-74	793 993	915 000	924 143	919 922	909 401
75-79	555 357	681 449	789 734	801 505	801 367
80 y más	594 213	721 859	887 205	1 066 694	1 195 168
	Hombres / Males				
Total	10 000 379	10 286 515	10 533 190	10 745 999	10 934 951
0- 4	734 153	734 633	740 793	747 237	749 958
5- 9	733 906	732 986	733 546	739 763	746 258
10-14	739 957	733 157	732 282	732 878	739 120
15-19	727 868	738 691	731 984	731 184	731 852
20-24	708 690	725 546	736 505	729 964	729 297
25-29	704 493	705 614	722 608	733 706	727 365
30-34	715 799	700 738	702 065	719 161	730 390
35-39	719 517	710 817	696 092	697 607	714 788
40-44	691 604	712 567	704 221	689 862	691 580
45-49	606 963	681 859	702 876	694 939	681 045
50-54	556 381	594 034	667 799	688 797	681 402
55-59	545 349	537 859	574 883	646 884	667 810
60-64	520 856	517 051	510 821	546 794	616 124
65-69	475 069	479 672	477 378	472 662	506 982
70-74	361 478	417 339	423 051	422 470	419 630
75-79	239 030	294 481	342 118	348 679	349 944
80 y más	219 267	269 469	334 169	403 412	451 405
	Mujeres / Females				
Total	10 239 414	10 557 970	10 834 721	11 071 702	11 280 219
0- 4	707 077	707 446	713 291	719 430	721 977
5- 9	707 301	706 306	706 739	712 628	718 812
10-14	713 548	706 855	705 890	706 350	712 264
15-19	702 758	713 013	706 360	705 431	705 919
20-24	686 030	702 007	712 307	705 703	704 817
25-29	684 560	685 091	701 101	711 438	704 892
30-34	698 460	683 232	683 837	699 881	710 264
35-39	705 827	696 490	681 408	682 093	698 180
40-44	682 759	702 806	693 655	678 764	679 563
45-49	605 240	678 116	698 266	689 382	674 766
50-54	564 024	598 697	671 152	691 436	682 937
55-59	566 485	554 413	589 011	660 809	681 252
60-64	558 380	551 462	540 442	574 862	645 631
65-69	533 176	535 017	529 519	519 932	553 989
70-74	432 515	497 661	501 092	497 452	489 771
75-79	316 328	386 967	447 616	452 826	451 423
80 y más	374 946	452 390	553 036	663 282	743 764

Cuadro 18b / Table 18b
CHILE: INDICADORES DEMOGRAFICOS ESTIMADOS POR QUINQUENIOS
CHILE: DEMOGRAPHIC INDICATORS ESTIMATED BY QUINQUENIA
(Período / Period 1950-2050)

Indicadores demográficos	Quinquenios / Quinquennia					Demographic indicators
	1950-1955	1955-1960	1960-1965	1965-1970	1970-1975	
Fecundidad						Fertility
Nacimientos anuales:						Annual births:
B (en miles)	232	272	298	285	272	B (in thousands)
Tasa bruta de natalidad:						Crude birth rate:
b (por mil)	36.10	37.80	36.83	31.59	27.47	b (per thousand)
Tasa global de fecundidad	4.95	5.33	5.28	4.44	3.63	Total fertility rate
Tasa bruta de reproducción	2.43	2.61	2.59	2.18	1.78	Gross reproduction rate
Mortalidad						Mortality
Muertes anuales:						Annual deaths:
D (en miles)	87	95	98	94	88	D (in thousands)
Tasa bruta de mortalidad:						Crude death rate:
d (por mil)	13.58	13.18	12.15	10.40	8.88	d (per thousand)
Esperanza de vida al nacer:						Expectation of life at birth:
Ambos sexos	54.80	56.20	58.05	60.64	63.57	Both sexes
Hombres	52.91	53.81	55.27	57.64	60.46	Males
Mujeres	56.77	58.69	60.95	63.75	66.80	Females
Mortalidad infantil (por mil):						Infant mortality (per thousand):
Ambos sexos	120.34	118.29	109.09	89.25	68.61	Both sexes
Hombres	127.95	126.41	117.09	96.45	74.31	Males
Mujeres	112.35	109.77	100.68	81.68	62.62	Females
Crecimiento natural						Natural increase
Crecimiento anual:						Annual natural increase:
B-D (en miles)	145	177	200	191	184	B-D (in thousands)
Tasa de crecimiento total: natural (por mil)	22.52	24.62	24.68	21.19	18.58	Natural increase rate (per thousand)
Migración						Migration
Migración anual:						Annual migration
M (en miles)	(8)	(8)	(7)	(7)	(16)	M (in thousands)
Tasa de migración: m (por mil)	-1.28	-1.14	-0.83	-0.74	-1.63	Migration rate: m (per thousand)
Crecimiento total						Total increase
Crecimiento anual:						Annual increase:
B-D+M (en miles)	136	169	193	185	168	B-D+M (in thousands)
Tasa de crecimiento total: r (por mil)	21.24	23.48	23.85	20.45	16.95	Total increase rate: r (per thousand)

Cuadro 18b (continuación 1) / Table 18b (continued 1)
CHILE: INDICADORES DEMOGRAFICOS ESTIMADOS POR QUINQUENIOS
CHILE: DEMOGRAPHIC INDICATORS ESTIMATED BY QUINQUENIA
(Período / Period 1950-2050)

Indicadores demográficos	Quinquenios / Quinquennia					Demographic indicators
	1975-1980	1980-1985	1985-1990	1990-1995	1995-2000	
Fecundidad						Fertility
Nacimientos anuales:						Annual births:
B (en miles)	258	266	293	298	292	B (in thousands)
Tasa bruta de natalidad:						Crude birth rate:
b (por mil)	24.03	22.94	23.30	21.81	19.88	b (per thousand)
Tasa global de fecundidad	2.95	2.66	2.65	2.54	2.44	Total fertility rate
Tasa bruta de reproducción	1.45	1.30	1.30	1.24	1.20	Gross reproduction rate
Mortalidad						Mortality
Muertes anuales:						Annual deaths:
D (en miles)	80	74	74	76	82	D (in thousands)
Tasa bruta de mortalidad:						Crude death rate:
d (por mil)	7.44	6.38	5.92	5.54	5.59	d (per thousand)
Esperanza de vida al nacer:						Expectation of life at birth:
Ambos sexos	67.19	70.70	72.68	74.43	75.21	Both sexes
Hombres	63.94	67.38	69.59	71.53	72.28	Males
Mujeres	70.57	74.16	75.89	77.44	78.26	Females
Mortalidad infantil (por mil):						Infant mortality (per thousand):
Ambos sexos	45.18	23.72	18.36	14.04	12.76	Both sexes
Hombres	49.22	25.75	19.90	15.20	13.84	Males
Mujeres	40.93	21.59	16.74	12.82	11.63	Females
Crecimiento natural						Natural increase
Crecimiento anual:						Annual natural increase:
B-D (en miles)	178	192	219	222	210	B-D (in thousands)
Tasa de crecimiento total: natural (por mil)	16.58	16.56	17.38	16.27	14.29	Natural increase rate (per thousand)
Migración						Migration
Migración anual:						Annual migration
M (en miles)	(16)	(12)	(8)	0	(10)	M (in thousands)
Tasa de migración: m (por mil)	-1.50	-1.04	-0.64	0.00	-0.68	Migration rate: m (per thousand)
Crecimiento total						Total increase
Crecimiento anual:						Annual increase:
B-D+M (en miles)	162	180	211	222	200	B-D+M (in thousands)
Tasa de crecimiento total: r (por mil)	15.08	15.52	16.74	16.27	13.61	Total increase rate: r (per thousand)

Cuadro 18b (continuación 2) / Table 18b (continued 2)
CHILE: INDICADORES DEMOGRAFICOS ESTIMADOS POR QUINQUENIOS
CHILE: DEMOGRAPHIC INDICATORS ESTIMATED BY QUINQUENIA
(Período / Period 1950-2050)

Indicadores demográficos	Quinquenios / Quinquennia					Demographic indicators
	2000-2005	2005-2010	2010-2015	2015-2020	2020-2025	
Fecundidad						Fertility
Nacimientos anuales:						Annual births:
B (en miles)	285	284	290	294	291	B (in thousands)
Tasa bruta de natalidad:						Crude birth rate:
b (por mil)	18.18	17.15	16.62	16.04	15.19	b (per thousand)
Tasa global de fecundidad	2.35	2.28	2.21	2.15	2.10	Total fertility rate
Tasa bruta de reproducción	1.15	1.12	1.08	1.05	1.03	Gross reproduction rate
Mortalidad						Mortality
Muertes anuales:						Annual deaths:
D (en miles)	90	99	110	122	136	D (in thousands)
Tasa bruta de mortalidad:						Crude death rate:
d (por mil)	5.74	6.00	6.30	6.63	7.12	d (per thousand)
Esperanza de vida al nacer:						Expectation of life at birth:
Ambos sexos	75.96	76.65	77.29	77.90	78.46	Both sexes
Hombres	72.99	73.65	74.27	74.85	75.38	Males
Mujeres	79.04	79.76	80.44	81.08	81.66	Females
Mortalidad infantil (por mil):						Infant mortality (per thousand):
Ambos sexos	11.60	10.56	9.61	8.73	7.96	Both sexes
Hombres	12.60	11.48	10.46	9.52	8.69	Males
Mujeres	10.55	9.59	8.71	7.91	7.20	Females
Crecimiento natural						Natural increase
Crecimiento anual:						Annual natural increase:
B-D (en miles)	195	185	180	172	155	B-D (in thousands)
Tasa de crecimiento total: natural (por mil)	12.44	11.15	10.32	9.40	8.08	Natural increase rate (per thousand)
Migración						Migration
Migración anual:						Annual migration
M (en miles)	(10)	(10)	0	0	0	M (in thousands)
Tasa de migración: m (por mil)	-0.64	-0.61	0.00	0.00	0.00	Migration rate: m (per thousand)
Crecimiento total						Total increase
Crecimiento anual:						Annual increase:
B-D+M (en miles)	185	175	180	172	155	B-D+M (in thousands)
Tasa de crecimiento total: r (por mil)	11.80	10.55	10.32	9.40	8.08	Total increase rate: r (per thousand)

Cuadro 18b (conclusión) / Table 18b (concluded)
CHILE: INDICADORES DEMOGRAFICOS ESTIMADOS POR QUINQUENIOS
CHILE: DEMOGRAPHIC INDICATORS ESTIMATED BY QUINQUENIA
(Período / Period 1950-2050)

Indicadores demográficos	Quinquenios / Quinquennia					Demographic indicators
	2025-2030	2030-2035	2035-2040	2040-2045	2045-2050	
Fecundidad						Fertility
Nacimientos anuales: B (en miles)	291	290	293	295	296	Annual births: B (in thousands)
Tasa bruta de natalidad: b (por mil)	14.60	14.14	13.87	13.67	13.44	Crude birth rate: b (per thousand)
Tasa global de fecundidad	2.10	2.10	2.10	2.10	2.10	Total fertility rate
Tasa bruta de reproducción	1.03	1.03	1.03	1.03	1.03	Gross reproduction rate
Mortalidad						Mortality
Muertes anuales: D (en miles)	152	170	188	205	217	Annual deaths: D (in thousands)
Tasa bruta de mortalidad: d (por mil)	7.65	8.25	8.91	9.50	9.83	Crude death rate: d (per thousand)
Esperanza de vida al nacer: Ambos sexos	78.98	79.46	79.91	80.31	80.69	Expectation of life at birth: Both sexes
Hombres	75.88	76.33	76.76	77.14	77.50	Males
Mujeres	82.21	82.71	83.18	83.61	84.00	Females
Mortalidad infantil (por mil): Ambos sexos	7.25	6.62	6.04	5.52	5.05	Infant mortality (per thousand): Both sexes
Hombres	7.92	7.24	6.61	6.05	5.54	Males
Mujeres	6.55	5.97	5.44	4.97	4.54	Females
Crecimiento natural						Natural increase
Crecimiento anual: B-D (en miles)	138	121	105	90	79	Annual natural increase: B-D (in thousands)
Tasa de crecimiento total: natural (por mil)	6.96	5.89	4.96	4.17	3.61	Natural increase rate (per thousand)
Migración						Migration
Migración anual: M (en miles)	0	0	0	0	0	Annual migration M (in thousands)
Tasa de migración: m (por mil)	0.00	0.00	0.00	0.00	0.00	Migration rate: m (per thousand)
Crecimiento total						Total increase
Crecimiento anual: B-D+M (en miles)	138	121	105	90	79	Annual increase: B-D+M (in thousands)
Tasa de crecimiento total: r (por mil)	6.96	5.89	4.96	4.17	3.61	Total increase rate: r (per thousand)

Cuadro 19a / Table 19a
**ECUADOR: PROYECCION DE LA POBLACION TOTAL SEGUN SEXO
Y GRUPOS QUINQUENALES DE EDAD**
**ECUADOR: PROJECTION OF THE TOTAL POPULATION BY SEX
AND QUINQUENNIAL AGE GROUPS**
(Período / Period 1950-2050)

Sexo y grupos de edad / Sex and age groups	Población / Population					
	1950	1955	1960	1965	1970	1975
	Ambos sexos / Both sexes					
Total	3 387 358	3 862 240	4 438 762	5 144 208	5 969 916	6 907 186
0- 4	534 952	688 294	785 566	906 853	1 039 286	1 161 866
5- 9	429 730	501 295	650 355	748 376	869 736	1 003 345
10-14	373 506	419 475	491 936	641 548	739 451	860 764
15-19	323 446	366 699	413 292	486 383	635 199	733 168
20-24	278 495	316 423	360 067	407 306	480 140	628 101
25-29	236 692	271 193	309 365	353 436	400 649	473 291
30-34	205 231	229 201	263 846	302 382	346 337	393 602
35-39	190 743	197 647	221 909	256 798	295 103	338 916
40-44	160 830	182 474	190 285	214 984	249 420	287 356
45-49	141 804	152 345	174 229	183 113	207 383	241 192
50-54	124 841	132 477	143 763	166 042	174 887	198 495
55-59	111 408	114 185	122 728	134 841	156 047	164 689
60-64	95 720	98 363	102 410	111 774	123 161	142 945
65-69	76 707	79 678	83 720	89 073	97 492	107 712
70-74	53 596	57 942	62 284	67 626	72 219	79 355
75-79	30 503	34 318	39 108	44 175	48 377	52 120
80 y más	19 154	20 230	23 901	29 498	35 029	40 271
	Hombres / Males					
Total	1 683 615	1 925 648	2 219 163	2 577 913	2 996 811	3 471 301
0- 4	270 985	348 279	397 856	459 682	527 215	589 825
5- 9	217 301	253 721	328 796	378 680	440 380	508 341
10-14	188 722	212 049	248 867	324 144	373 973	435 663
15-19	162 932	185 206	208 815	245 905	320 737	370 566
20-24	139 965	159 305	181 726	205 612	242 524	316 843
25-29	118 897	136 213	155 617	178 181	201 993	238 721
30-34	102 451	115 076	132 414	151 934	174 359	198 111
35-39	94 752	98 619	111 339	128 763	148 082	170 326
40-44	79 259	90 572	94 861	107 756	124 863	143 878
45-49	69 105	74 920	86 303	91 103	103 699	120 410
50-54	61 000	64 292	70 438	81 977	86 689	98 847
55-59	53 870	55 351	59 192	65 772	76 630	81 122
60-64	45 156	46 921	49 140	53 530	59 606	69 592
65-69	35 055	36 802	39 297	42 249	46 126	51 477
70-74	23 568	25 672	28 104	31 227	33 658	36 838
75-79	12 873	14 519	16 784	19 426	21 771	23 668
80 y más	7 724	8 131	9 613	11 972	14 507	17 072
	Mujeres / Females					
Total	1 703 743	1 936 592	2 219 599	2 566 295	2 973 105	3 435 885
0- 4	263 967	340 015	387 709	447 171	512 071	572 041
5- 9	212 429	247 575	321 559	369 696	429 356	495 004
10-14	184 784	207 426	243 069	317 404	365 478	425 101
15-19	160 514	181 493	204 477	240 478	314 462	362 602
20-24	138 530	157 118	178 340	201 694	237 616	311 257
25-29	117 795	134 981	153 747	175 255	198 656	234 570
30-34	102 780	114 126	131 432	150 448	171 978	195 492
35-39	95 991	99 028	110 570	128 035	147 021	168 590
40-44	81 571	91 902	95 424	107 228	124 557	143 478
45-49	72 699	77 426	87 926	92 011	103 684	120 782
50-54	63 841	68 185	73 325	84 064	88 199	99 648
55-59	57 538	58 833	63 536	69 069	79 417	83 566
60-64	50 564	51 442	53 270	58 244	63 556	73 352
65-69	41 652	42 876	44 423	46 824	51 366	56 235
70-74	30 028	32 270	34 180	36 399	38 561	42 516
75-79	17 630	19 799	22 324	24 749	26 606	28 452
80 y más	11 430	12 099	14 288	17 526	20 522	23 199

Cuadro 19a (continuación 1) / Table 19a (continued 1)
**ECUADOR: PROYECCION DE LA POBLACION TOTAL SEGUN SEXO
Y GRUPOS QUINQUENALES DE EDAD**
**ECUADOR: PROJECTION OF THE TOTAL POPULATION BY SEX
AND QUINQUENNIAL AGE GROUPS**
(Período / Period 1950-2050)

Sexo y grupos de edad / Sex and age groups	Población / Population				
	1980	1985	1990	1995	2000
	Ambos sexos / Both sexes				
Total	7 961 401	9 098 849	10 264 133	11 460 113	12 646 095
0- 4	1 283 720	1 366 608	1 401 335	1 448 990	1 466 507
5- 9	1 129 293	1 256 908	1 345 514	1 384 064	1 432 473
10-14	994 650	1 121 606	1 250 601	1 340 121	1 378 904
15-19	854 370	988 295	1 115 505	1 244 599	1 334 131
20-24	725 960	847 106	980 824	1 107 863	1 236 664
25-29	620 253	718 173	838 863	972 063	1 098 633
30-34	466 051	612 226	709 673	829 701	962 132
35-39	386 267	458 762	603 397	700 165	819 265
40-44	330 995	378 495	450 268	593 021	688 823
45-49	278 761	322 298	369 375	440 183	580 470
50-54	231 743	269 137	312 042	358 404	427 774
55-59	187 749	220 503	257 146	299 061	344 211
60-64	151 841	174 593	206 317	241 686	281 899
65-69	126 258	135 992	157 884	187 874	221 034
70-74	88 837	106 110	116 226	136 498	163 524
75-79	58 494	67 380	82 808	92 464	109 740
80 y más	46 158	54 658	66 358	83 355	99 911
	Hombres / Males				
Total	4 003 526	4 575 826	5 159 899	5 758 140	6 350 425
0- 4	652 139	694 764	712 891	737 631	746 971
5- 9	572 537	637 681	683 203	703 317	728 462
10-14	503 725	568 358	634 161	680 129	700 363
15-19	432 139	500 139	564 868	630 698	676 660
20-24	366 541	427 986	495 757	560 315	625 955
25-29	312 404	362 018	423 013	490 359	554 605
30-34	234 601	307 628	356 816	417 311	484 156
35-39	193 956	230 212	302 201	350 889	410 780
40-44	165 841	189 296	225 025	295 797	343 854
45-49	139 044	160 659	183 793	218 884	288 125
50-54	115 094	133 371	154 533	177 182	211 359
55-59	92 806	108 568	126 357	146 877	168 757
60-64	74 055	85 330	100 481	117 489	136 945
65-69	60 689	65 474	76 117	90 203	105 878
70-74	41 693	50 145	54 777	64 271	76 625
75-79	26 480	30 857	37 803	41 880	49 618
80 y más	19 783	23 343	28 104	34 909	41 314
	Mujeres / Females				
Total	3 957 875	4 523 023	5 104 234	5 701 973	6 295 670
0- 4	631 581	671 844	688 444	711 360	719 535
5- 9	556 756	619 227	662 311	680 747	704 011
10-14	490 925	553 248	616 441	659 993	678 541
15-19	422 232	488 156	550 637	613 901	657 471
20-24	359 418	419 120	485 066	547 548	610 709
25-29	307 849	356 155	415 851	481 705	544 027
30-34	231 450	304 598	352 857	412 391	477 976
35-39	192 311	228 550	301 196	349 275	408 485
40-44	165 154	189 199	225 243	297 223	344 969
45-49	139 717	161 640	185 582	221 299	292 346
50-54	116 649	135 766	157 510	181 223	216 415
55-59	94 943	111 935	130 789	152 184	175 454
60-64	77 786	89 263	105 836	124 197	144 954
65-69	65 570	70 518	81 767	97 672	115 157
70-74	47 145	55 965	61 448	72 227	86 899
75-79	32 014	36 523	45 005	50 584	60 122
80 y más	26 375	31 316	38 254	48 447	58 597

Cuadro 19a (continuación 2) / Table 19a (continued 2)
**ECUADOR: PROYECCION DE LA POBLACION TOTAL SEGUN SEXO
Y GRUPOS QUINQUENALES DE EDAD**
**ECUADOR: PROJECTION OF THE TOTAL POPULATION BY SEX
AND QUINQUENNIAL AGE GROUPS**
(Período / Period 1950-2050)

Sexo y grupos de edad / Sex and age groups	Población / Population				
	2005	2010	2015	2020	2025
	Ambos sexos / Both sexes				
Total	13 798 127	14 898 553	15 936 016	16 903 583	17 791 887
0- 4	1 464 758	1 450 724	1 431 430	1 412 079	1 391 464
5- 9	1 451 045	1 450 480	1 437 635	1 419 454	1 401 105
10-14	1 427 491	1 446 339	1 446 081	1 433 534	1 415 638
15-19	1 373 162	1 421 946	1 441 075	1 441 136	1 428 918
20-24	1 326 192	1 365 525	1 414 536	1 434 019	1 434 476
25-29	1 227 034	1 316 527	1 356 181	1 405 415	1 425 281
30-34	1 088 105	1 215 993	1 305 370	1 345 324	1 394 752
35-39	950 746	1 075 977	1 203 179	1 292 323	1 332 534
40-44	806 734	936 996	1 061 215	1 187 467	1 276 205
45-49	675 003	791 369	919 995	1 042 820	1 167 738
50-54	564 901	657 746	772 011	898 410	1 019 274
55-59	411 603	544 492	634 940	746 262	869 495
60-64	325 313	389 947	516 955	603 980	711 074
65-69	258 812	299 743	360 429	479 196	561 256
70-74	193 551	227 885	265 221	320 322	427 533
75-79	132 735	158 486	188 032	220 362	267 758
80 y más	120 940	148 377	181 731	221 482	267 387
	Hombres / Males				
Total	6 924 309	7 470 726	7 983 684	8 459 308	8 892 728
0- 4	746 503	739 769	730 339	720 862	710 732
5- 9	738 373	738 553	732 467	723 642	714 720
10-14	725 599	735 656	736 005	730 079	721 413
15-19	697 022	722 363	732 567	733 090	727 349
20-24	671 896	692 422	717 884	728 281	729 029
25-29	619 978	665 876	686 578	712 156	722 775
30-34	548 006	613 028	658 824	679 678	705 355
35-39	477 000	540 350	604 899	650 503	671 488
40-44	402 967	468 385	531 051	594 942	640 238
45-49	335 351	393 457	457 795	519 516	582 496
50-54	278 634	324 753	381 488	444 350	504 751
55-59	201 687	266 349	310 912	365 728	426 522
60-64	157 735	188 948	250 032	292 388	344 502
65-69	123 837	143 094	171 894	228 034	267 269
70-74	90 427	106 297	123 367	148 776	198 062
75-79	59 671	70 988	84 035	98 140	119 021
80 y más	49 623	60 439	73 546	89 142	107 007
	Mujeres / Females				
Total	6 873 818	7 427 827	7 952 332	8 444 275	8 899 159
0- 4	718 255	710 955	701 091	691 217	680 733
5- 9	712 671	711 927	705 168	695 812	686 386
10-14	701 892	710 683	710 076	703 454	694 225
15-19	676 139	699 583	708 508	708 045	701 569
20-24	654 296	673 103	696 652	705 738	705 447
25-29	607 057	650 651	669 603	693 259	702 506
30-34	540 099	602 965	646 546	665 646	689 397
35-39	473 746	535 627	598 280	641 820	661 046
40-44	403 767	468 611	530 164	592 525	635 966
45-49	339 653	397 913	462 200	523 304	585 242
50-54	286 268	332 992	390 523	454 061	514 523
55-59	209 916	278 143	324 028	380 534	442 973
60-64	167 578	200 999	266 923	311 592	366 572
65-69	134 975	156 649	188 535	251 161	293 987
70-74	103 124	121 589	141 853	171 546	229 471
75-79	73 064	87 499	103 997	122 222	148 737
80 y más	71 317	87 938	108 185	132 340	160 379

Cuadro 19a (conclusión) / Table 19a (concluded)
**ECUADOR: PROYECCION DE LA POBLACION TOTAL SEGUN SEXO
Y GRUPOS QUINQUENALES DE EDAD**
**ECUADOR: PROJECTION OF THE TOTAL POPULATION BY SEX
AND QUINQUENNIAL AGE GROUPS**
(Período / Period 1950-2050)

Sexo y grupos de edad / Sex and age groups	Población / Population				
	2030	2035	2040	2045	2050
	Ambos sexos / Both sexes				
Total	18 633 214	19 401 550	20 086 459	20 681 328	21 188 711
0- 4	1 411 919	1 416 827	1 412 281	1 404 337	1 399 945
5- 9	1 381 481	1 402 703	1 408 482	1 404 834	1 397 800
10-14	1 397 593	1 378 309	1 399 771	1 405 827	1 402 461
15-19	1 411 378	1 393 744	1 374 852	1 396 598	1 402 980
20-24	1 422 744	1 405 790	1 388 709	1 370 354	1 392 512
25-29	1 426 281	1 415 273	1 399 036	1 382 643	1 364 966
30-34	1 415 102	1 416 867	1 406 676	1 391 260	1 375 665
35-39	1 382 210	1 403 269	1 405 890	1 396 616	1 382 145
40-44	1 316 751	1 366 893	1 388 762	1 392 374	1 384 193
45-49	1 255 966	1 297 087	1 347 712	1 370 485	1 375 270
50-54	1 142 455	1 230 193	1 271 900	1 322 980	1 346 805
55-59	987 711	1 108 759	1 195 675	1 237 982	1 289 560
60-64	829 937	944 762	1 062 714	1 148 290	1 191 283
65-69	662 446	775 569	885 498	998 927	1 082 495
70-74	502 698	596 137	701 127	804 035	911 057
75-79	359 584	425 911	508 653	602 319	695 459
80 y más	326 958	423 458	528 722	651 467	794 113
	Hombres / Males				
Total	9 301 139	9 672 256	10 000 979	10 284 324	10 523 951
0- 4	721 260	723 818	721 543	717 532	715 494
5- 9	705 167	716 153	719 237	717 496	714 017
10-14	712 676	703 326	714 463	717 719	716 147
15-19	718 903	710 417	701 308	712 620	716 075
20-24	723 596	715 516	707 383	698 615	710 182
25-29	723 875	718 914	711 302	703 620	695 282
30-34	716 299	717 895	713 472	706 394	699 222
35-39	697 328	708 735	710 889	707 058	700 580
40-44	661 436	687 565	699 486	702 266	699 110
45-49	627 453	648 981	675 388	687 854	691 331
50-54	566 600	611 183	633 016	659 638	672 680
55-59	485 213	545 624	589 566	611 639	638 398
60-64	402 539	458 987	517 295	560 176	582 378
65-69	315 746	370 126	423 347	478 576	519 770
70-74	233 110	276 767	326 007	374 636	425 444
75-79	159 501	189 220	226 384	268 643	310 937
80 y más	130 441	169 027	210 893	259 843	316 902
	Mujeres / Females				
Total	9 332 075	9 729 294	10 085 481	10 397 005	10 664 760
0- 4	690 660	693 009	690 737	686 805	684 450
5- 9	676 315	686 550	689 246	687 339	683 783
10-14	684 917	674 982	685 308	688 108	686 315
15-19	692 476	683 328	673 545	683 978	686 904
20-24	699 148	690 274	681 326	671 740	682 330
25-29	702 406	696 359	687 734	679 023	669 684
30-34	698 803	698 972	693 204	684 866	676 442
35-39	684 882	694 534	695 001	689 558	681 565
40-44	655 315	679 328	689 276	690 109	685 083
45-49	628 513	648 107	672 324	682 631	683 939
50-54	575 855	619 010	638 884	663 341	674 126
55-59	502 498	563 134	606 109	626 343	651 162
60-64	427 398	485 775	545 418	588 114	608 905
65-69	346 700	405 442	462 152	520 351	562 725
70-74	269 589	319 370	375 119	429 399	485 612
75-79	200 083	236 691	282 269	333 676	384 523
80 y más	196 518	254 431	317 830	391 624	477 211

Cuadro 19b / Table 19b
ECUADOR: INDICADORES DEMOGRAFICOS ESTIMADOS POR QUINQUENIOS
ECUADOR: DEMOGRAPHIC INDICATORS ESTIMATED BY QUINQUENIA
(Período / Period 1950-2050)

Indicadores demográficos	Quinquenios / Quinquennia					Demographic indicators
	1950-1955	1955-1960	1960-1965	1965-1970	1970-1975	
Fecundidad						Fertility
Nacimientos anuales:						Annual births:
B (en miles)	165	186	211	238	261	B (in thousands)
Tasa bruta de natalidad:						Crude birth rate:
b (por mil)	45.55	44.73	44.07	42.80	40.60	b (per thousand)
Tasa global de fecundidad	6.70	6.70	6.70	6.50	6.00	Total fertility rate
Tasa bruta de reproducción	3.27	3.27	3.27	3.17	2.93	Gross reproduction rate
Mortalidad						Mortality
Muertes anuales:						Annual deaths:
D (en miles)	70	70	70	73	74	D (in thousands)
Tasa bruta de mortalidad:						Crude death rate:
d (por mil)	19.35	16.95	14.63	13.09	11.48	d (per thousand)
Esperanza de vida al nacer:						Expectation of life at birth:
Ambos sexos	48.35	51.38	54.71	56.76	58.87	Both sexes
Hombres	47.13	50.13	53.43	55.36	57.36	Males
Mujeres	49.63	52.70	56.06	58.22	60.46	Females
Mortalidad infantil (por mil):						Infant mortality (per thousand):
Ambos sexos	139.54	129.37	119.15	107.12	95.04	Both sexes
Hombres	150.48	139.63	128.74	116.12	103.46	Males
Mujeres	128.06	118.60	109.09	97.66	86.20	Females
Crecimiento natural						Natural increase
Crecimiento anual:						Annual natural increase:
B-D (en miles)	95	115	141	165	187	B-D (in thousands)
Tasa de crecimiento total: natural (por mil)	26.20	27.78	29.45	29.72	29.11	Natural increase rate (per thousand)
Migración						Migration
Migración anual:						Annual migration
M (en miles)	0	0	0	0	0	M (in thousands)
Tasa de migración: m (por mil)	0.00	0.00	0.00	0.00	0.00	Migration rate: m (per thousand)
Crecimiento total						Total increase
Crecimiento anual:						Annual increase:
B-D+M (en miles)	95	115	141	165	187	B-D+M (in thousands)
Tasa de crecimiento total: r (por mil)	26.20	27.78	29.45	29.72	29.11	Total increase rate: r (per thousand)

Cuadro 19b (continuación 1) / Table 19b (continued 1)
ECUADOR: INDICADORES DEMOGRAFICOS ESTIMADOS POR QUINQUENIOS
ECUADOR: DEMOGRAPHIC INDICATORS ESTIMATED BY QUINQUENIA
(Período / Period 1950-2050)

Indicadores demográficos	Quinquenios / Quinquennia					Demographic indicators
	1975-1980	1980-1985	1985-1990	1990-1995	1995-2000	
Fecundidad						Fertility
Nacimientos anuales:						Annual births:
B (en miles)	284	297	300	307	309	B (in thousands)
Tasa bruta de natalidad:						Crude birth rate:
b (por mil)	38.18	34.77	30.95	28.25	25.64	b (per thousand)
Tasa global de fecundidad	5.40	4.70	4.00	3.52	3.10	Total fertility rate
Tasa bruta de reproducción	2.63	2.29	1.95	1.72	1.51	Gross reproduction rate
Mortalidad						Mortality
Muertes anuales:						Annual deaths:
D (en miles)	73	69	67	68	72	D (in thousands)
Tasa bruta de mortalidad:						Crude death rate:
d (por mil)	9.82	8.10	6.87	6.23	5.96	d (per thousand)
Esperanza de vida al nacer:						Expectation of life at birth:
Ambos sexos	61.41	64.51	67.05	68.84	69.85	Both sexes
Hombres	59.68	62.47	64.73	66.36	67.33	Males
Mujeres	63.23	66.65	69.48	71.44	72.49	Females
Mortalidad infantil						Infant mortality
(por mil):						(per thousand):
Ambos sexos	82.36	68.45	57.14	49.67	45.56	Both sexes
Hombres	90.12	75.46	63.51	55.40	50.75	Males
Mujeres	74.21	61.08	50.46	43.65	40.11	Females
Crecimiento natural						Natural increase
Crecimiento anual:						Annual natural increase:
B-D (en miles)	211	227	233	239	237	B-D (in thousands)
Tasa de crecimiento total:						Natural increase rate
natural (por mil)	28.36	26.67	24.07	22.02	19.68	(per thousand)
Migración						Migration
Migración anual:						Annual migration
M (en miles)	0	0	0	0	0	M (in thousands)
Tasa de migración:						Migration rate:
m (por mil)	0.00	0.00	0.00	0.00	0.00	m (per thousand)
Crecimiento total						Total increase
Crecimiento anual:						Annual increase:
B-D+M (en miles)	211	227	233	239	237	B-D+M (in thousands)
Tasa de crecimiento total:						Total increase rate:
r (por mil)	28.36	26.67	24.07	22.02	19.68	r (per thousand)

Cuadro 19b (continuación 2) / Table 19b (continued 2)
ECUADOR: INDICADORES DEMOGRAFICOS ESTIMADOS POR QUINQUENIOS
ECUADOR: DEMOGRAPHIC INDICATORS ESTIMATED BY QUINQUENIA
(Período / Period 1950-2050)

Indicadores demográficos	Quinquenios / Quinquennia					Demographic indicators
	2000-2005	2005-2010	2010-2015	2015-2020	2020-2025	
Fecundidad						Fertility
Nacimientos anuales:						Annual births:
B (en miles)	307	303	298	292	287	B (in thousands)
Tasa bruta de natalidad:						Crude birth rate:
b (por mil)	23.24	21.11	19.30	17.80	16.52	b (per thousand)
Tasa global de fecundidad	2.76	2.51	2.32	2.19	2.09	Total fertility rate
Tasa bruta de reproducción	1.35	1.22	1.13	1.07	1.02	Gross reproduction rate
Mortalidad						Mortality
Muertes anuales:						Annual deaths:
D (en miles)	77	83	90	99	109	D (in thousands)
Tasa bruta de mortalidad:						Crude death rate:
d (por mil)	5.81	5.77	5.84	6.01	6.28	d (per thousand)
Esperanza de vida al nacer:						Expectation of life at birth:
Ambos sexos	70.82	71.76	72.65	73.51	74.33	Both sexes
Hombres	68.26	69.17	70.03	70.85	71.64	Males
Mujeres	73.50	74.48	75.41	76.31	77.15	Females
Mortalidad infantil						Infant mortality
(por mil):						(per thousand):
Ambos sexos	41.45	37.34	33.23	29.12	25.01	Both sexes
Hombres	46.10	41.45	36.80	32.15	27.50	Males
Mujeres	36.57	33.02	29.48	25.94	22.40	Females
Crecimiento natural						Natural increase
Crecimiento anual:						Annual natural increase:
B-D (en miles)	230	220	207	194	178	B-D (in thousands)
Tasa de crecimiento total:						Natural increase rate
natural (por mil)	17.43	15.34	13.46	11.79	10.24	(per thousand)
Migración						Migration
Migración anual:						Annual migration
M (en miles)	0	0	0	0	0	M (in thousands)
Tasa de migración:						Migration rate:
m (por mil)	0.00	0.00	0.00	0.00	0.00	m (per thousand)
Crecimiento total						Total increase
Crecimiento anual:						Annual increase:
B-D+M (en miles)	230	220	207	194	178	B-D+M (in thousands)
Tasa de crecimiento total:						Total increase rate:
r (por mil)	17.43	15.34	13.46	11.79	10.24	r (per thousand)

Cuadro 19b (conclusión) / Table 19b (concluded)
ECUADOR: INDICADORES DEMOGRAFICOS ESTIMADOS POR QUINQUENIOS
ECUADOR: DEMOGRAPHIC INDICATORS ESTIMATED BY QUINQUENIA
(Período / Period 1950-2050)

Indicadores demográficos	Quinquenios / Quinquennia					Demographic indicators
	2025- 2030	2030- 2035	2035- 2040	2040- 2045	2045- 2050	
Fecundidad						Fertility
Nacimientos anuales: B (en miles)	290	290	288	286	285	Annual births: B (in thousands)
Tasa bruta de natalidad: b (por mil)	15.91	15.25	14.61	14.04	13.60	Crude birth rate: b (per thousand)
Tasa global de fecundidad	2.09	2.09	2.09	2.09	2.09	Total fertility rate
Tasa bruta de reproducción	1.02	1.02	1.02	1.02	1.02	Gross reproduction rate
Mortalidad						Mortality
Muertes anuales: D (en miles)	122	136	151	167	183	Annual deaths: D (in thousands)
Tasa bruta de mortalidad: d (por mil)	6.67	7.17	7.67	8.20	8.75	Crude death rate: d (per thousand)
Esperanza de vida al nacer: Ambos sexos	75.12	75.91	76.70	77.49	78.28	Expectation of life at birth: Both sexes
Hombres	72.43	73.22	74.01	74.80	75.59	Males
Mujeres	77.94	78.73	79.52	80.31	81.10	Females
Mortalidad infantil (por mil):						Infant mortality (per thousand):
Ambos sexos	21.56	19.56	17.56	15.56	13.80	Both sexes
Hombres	24.00	22.00	20.00	18.00	16.00	Males
Mujeres	19.00	17.00	15.00	13.00	11.50	Females
Crecimiento natural						Natural increase
Crecimiento anual: B-D (en miles)	168	154	137	119	101	Annual natural increase: B-D (in thousands)
Tasa de crecimiento total: natural (por mil)	9.24	8.08	6.94	5.84	4.85	Natural increase rate (per thousand)
Migración						Migration
Migración anual: M (en miles)	0	0	0	0	0	Annual migration M (in thousands)
Tasa de migración: m (por mil)	0.00	0.00	0.00	0.00	0.00	Migration rate: m (per thousand)
Crecimiento total						Total increase
Crecimiento anual: B-D+M (en miles)	168	154	137	119	101	Annual increase: B-D+M (in thousands)
Tasa de crecimiento total: r (por mil)	9.24	8.08	6.94	5.84	4.85	Total increase rate: r (per thousand)

Cuadro 20a / Table 20a
**EL SALVADOR: PROYECCION DE LA POBLACION TOTAL SEGUN SEXO
Y GRUPOS QUINQUENALES DE EDAD**
**EL SALVADOR: PROJECTION OF THE TOTAL POPULATION BY SEX
AND QUINQUENNIAL AGE GROUPS**
(Período / Period 1950-2050)

Sexo y grupos de edad / Sex and age groups	Población / Population					
	1950	1955	1960	1965	1970	1975
	Ambos sexos / Both sexes					
Total	1 939 800	2 213 618	2 569 831	3 005 776	3 588 426	4 085 206
0- 4	325 630	409 915	489 965	567 518	654 792	719 541
5- 9	273 913	302 082	383 788	462 907	549 104	620 469
10-14	229 857	266 230	294 765	376 372	464 427	533 678
15-19	200 742	223 050	259 671	288 948	377 282	450 440
20-24	174 308	192 967	215 720	252 858	288 683	362 307
25-29	149 407	166 241	185 316	208 708	251 482	273 754
30-34	126 421	141 657	158 839	178 510	207 102	237 300
35-39	105 734	118 986	134 474	152 144	176 377	193 958
40-44	88 112	98 604	112 022	127 874	149 496	163 888
45-49	72 980	81 282	91 901	105 555	124 641	137 576
50-54	57 081	66 134	74 566	85 402	101 731	113 296
55-59	44 056	50 309	59 226	67 845	80 810	90 766
60-64	32 180	37 171	43 300	52 038	62 192	69 991
65-69	22 603	25 405	30 121	36 024	45 394	51 533
70-74	14 749	16 208	18 862	23 174	29 261	35 390
75-79	10 727	9 017	10 312	12 495	16 276	19 782
80 y más	11 300	8 361	6 983	7 404	9 376	11 536
	Hombres / Males					
Total	968 168	1 107 389	1 287 962	1 508 309	1 804 138	2 047 302
0-4	164 586	207 657	248 483	288 005	332 440	365 336
5-9	138 447	152 776	194 484	234 726	278 662	314 614
10-14	115 784	134 773	149 257	190 865	235 957	270 230
15-19	100 870	112 560	131 621	146 402	191 464	227 263
20-24	87 285	97 038	108 861	128 047	146 142	182 044
25-29	74 554	83 241	93 087	105 076	127 058	136 843
30-34	62 893	70 689	79 451	89 461	104 044	118 478
35-39	52 387	59 132	66 978	75 882	88 171	96 348
40-44	43 385	48 666	55 448	63 415	74 364	81 094
45-49	35 764	39 711	45 037	51 908	61 576	67 776
50-54	27 824	32 045	36 069	41 490	49 806	55 464
55-59	21 393	24 163	28 330	32 452	39 034	44 061
60-64	15 558	17 725	20 459	24 529	29 504	33 467
65-69	10 831	12 004	14 070	16 708	21 179	24 153
70-74	6 986	7 551	8 691	10 583	13 418	16 271
75-79	4 929	4 125	4 654	5 592	7 287	8 897
80 y más	4 692	3 535	2 982	3 167	4 031	4 964
	Mujeres / Females					
Total	971 632	1 106 228	1 281 869	1 497 468	1 784 288	2 037 904
0- 4	161 044	202 258	241 482	279 513	322 352	354 205
5- 9	135 466	149 306	189 304	228 180	270 441	305 856
10-14	114 073	131 457	145 508	185 507	228 470	263 448
15-19	99 872	110 490	128 050	142 546	185 818	223 177
20-24	87 023	95 929	106 860	124 811	142 541	180 262
25-29	74 853	83 000	92 229	103 631	124 424	136 911
30-34	63 528	70 968	79 388	89 048	103 057	118 822
35-39	53 347	59 854	67 496	76 263	88 206	97 609
40-44	44 727	49 938	56 574	64 459	75 132	82 794
45-49	37 216	41 571	46 863	53 647	63 065	69 801
50-54	29 257	34 090	38 498	43 912	51 925	57 831
55-59	22 663	26 146	30 896	35 393	41 776	46 706
60-64	16 622	19 447	22 841	27 509	32 688	36 524
65-69	11 772	13 402	16 052	19 317	24 215	27 380
70-74	7 763	8 658	10 171	12 591	15 843	19 119
75-79	5 798	4 891	5 657	6 903	8 988	10 885
80 y más	6 608	4 826	4 001	4 237	5 345	6 573

Cuadro 20a (continuación 1) / Table 20a (continued 1)
**EL SALVADOR: PROYECCION DE LA POBLACION TOTAL SEGUN SEXO
Y GRUPOS QUINQUENALES DE EDAD**
**EL SALVADOR: PROJECTION OF THE TOTAL POPULATION BY SEX
AND QUINQUENNIAL AGE GROUPS**
(Período / Period 1950-2050)

Sexo y grupos de edad / Sex and age groups	Población / Population				
	1980	1985	1990	1995	2000
	Ambos sexos / Both sexes				
Total	4 524 700	4 738 762	5 171 583	5 767 823	6 425 401
0- 4	789 002	762 548	786 964	856 925	906 608
5- 9	687 478	745 232	735 275	765 352	836 070
10-14	603 591	658 121	728 034	724 271	755 758
15-19	498 183	545 978	620 917	704 865	704 851
20-24	391 732	393 221	485 002	583 848	673 560
25-29	311 381	301 594	342 966	454 252	557 765
30-34	242 029	255 439	270 192	323 815	437 391
35-39	216 053	209 870	236 600	258 463	313 466
40-44	179 315	193 811	196 959	227 738	250 644
45-49	152 419	164 027	183 642	189 730	220 792
50-54	127 496	138 019	154 063	175 564	182 390
55-59	103 728	115 083	128 522	145 757	167 098
60-64	80 963	90 844	104 716	119 003	135 932
65-69	59 966	68 794	80 170	94 041	107 733
70-74	41 471	47 506	57 101	68 056	80 754
75-79	25 068	29 626	35 665	44 014	53 233
80 y más	14 824	19 048	24 795	32 126	41 354
	Hombres / Males				
Total	2 233 807	2 339 682	2 532 790	2 821 829	3 143 371
0- 4	401 515	388 811	400 464	436 450	461 169
5- 9	348 712	380 312	374 720	389 337	425 003
10-14	305 002	334 528	370 519	368 354	383 715
15-19	247 558	276 457	309 951	355 189	355 542
20-24	189 429	188 944	236 434	285 637	334 882
25-29	149 335	142 743	158 170	217 548	269 910
30-34	116 409	120 177	123 603	146 666	207 565
35-39	104 207	99 203	108 674	116 717	140 745
40-44	86 218	92 911	91 927	103 939	112 630
45-49	73 198	78 169	87 115	88 095	100 297
50-54	61 123	66 033	72 764	82 863	84 237
55-59	49 496	54 543	60 709	68 274	78 181
60-64	38 339	42 885	48 943	55 653	62 936
65-69	27 778	32 317	37 379	43 490	49 695
70-74	18 637	21 640	26 323	31 244	36 611
75-79	10 811	12 613	15 508	19 585	23 462
80 y más	6 040	7 396	9 587	12 788	16 791
	Mujeres / Females				
Total	2 290 893	2 399 080	2 638 793	2 945 994	3 282 029
0- 4	387 487	373 737	386 500	420 475	445 439
5- 9	338 766	364 920	360 555	376 015	411 067
10-14	298 589	323 594	357 514	355 917	372 043
15-19	250 626	269 521	310 966	349 677	349 308
20-24	202 303	204 277	248 568	298 211	338 677
25-29	162 046	158 852	184 796	236 705	287 855
30-34	125 620	135 262	146 590	177 149	229 826
35-39	111 846	110 668	127 926	141 746	172 722
40-44	93 097	100 900	105 032	123 799	138 014
45-49	79 220	85 858	96 527	101 635	120 496
50-54	66 373	71 986	81 299	92 701	98 153
55-59	54 232	60 539	67 812	77 484	88 917
60-64	42 624	47 959	55 772	63 350	72 996
65-69	32 188	36 477	42 791	50 551	58 038
70-74	22 835	25 866	30 778	36 812	44 143
75-79	14 258	17 013	20 157	24 430	29 772
80 y más	8 784	11 652	15 208	19 338	24 562

Cuadro 20a (continuación 2) / Table 20a (continued 2)
**EL SALVADOR: PROYECCION DE LA POBLACION TOTAL SEGUN SEXO
Y GRUPOS QUINQUENALES DE EDAD**
**EL SALVADOR: PROJECTION OF THE TOTAL POPULATION BY SEX
AND QUINQUENNIAL AGE GROUPS**
(Período / Period 1950-2050)

Sexo y grupos de edad / Sex and age groups	Población / Population				
	2005	2010	2015	2020	2025
	Ambos sexos / Both sexes				
Total	7 101 436	7 772 431	8 436 884	9 094 157	9 734 501
0- 4	918 667	911 279	907 234	907 636	905 615
5- 9	888 329	903 149	898 204	896 110	897 860
10-14	827 754	881 197	897 118	893 144	891 801
15-19	739 237	813 626	869 217	887 088	884 679
20-24	678 451	716 921	794 609	853 117	873 418
25-29	650 820	659 319	700 669	780 573	840 915
30-34	542 574	637 257	647 773	690 622	771 450
35-39	427 278	532 887	628 048	639 678	683 118
40-44	305 899	419 133	524 418	619 416	631 673
45-49	244 081	299 067	411 009	515 342	609 489
50-54	213 402	236 853	291 189	401 186	503 833
55-59	174 451	205 039	228 319	281 482	388 425
60-64	156 834	164 546	194 231	216 998	268 155
65-69	123 961	143 843	151 610	179 692	201 305
70-74	93 373	108 257	126 343	133 850	159 259
75-79	64 034	74 834	87 518	102 846	109 561
80 y más	52 291	65 223	79 374	95 376	113 943
	Hombres / Males				
Total	3 475 873	3 807 473	4 137 406	4 465 389	4 785 376
0- 4	467 874	464 333	462 302	462 594	461 589
5- 9	451 110	459 340	457 175	456 240	457 247
10-14	420 115	446 920	455 808	454 237	453 712
15-19	372 788	410 784	439 050	449 278	448 682
20-24	338 350	358 247	398 440	428 688	440 392
25-29	321 060	326 695	348 361	389 949	421 205
30-34	260 855	312 913	319 765	342 352	384 418
35-39	201 664	255 155	307 441	314 950	337 833
40-44	136 742	197 164	250 383	302 457	310 253
45-49	109 165	133 089	192 585	245 139	296 545
50-54	96 379	105 307	128 825	186 951	238 353
55-59	79 833	91 736	100 562	123 367	179 389
60-64	72 472	74 309	85 708	94 220	115 820
65-69	56 466	65 282	67 143	77 641	85 492
70-74	42 053	47 992	55 679	57 420	66 519
75-79	27 751	32 127	36 892	43 015	44 500
80 y más	21 196	26 079	31 288	36 891	43 425
	Mujeres / Females				
Total	3 625 564	3 964 958	4 299 477	4 628 769	4 949 125
0- 4	450 793	446 946	444 932	445 042	444 026
5- 9	437 219	443 809	441 030	439 870	440 613
10-14	407 639	434 278	441 311	438 907	438 089
15-19	366 449	402 841	430 166	437 810	435 997
20-24	340 100	358 674	396 169	424 429	433 027
25-29	329 761	332 625	352 308	390 624	419 710
30-34	281 719	324 344	328 007	348 269	387 032
35-39	225 615	277 732	320 607	324 728	345 286
40-44	169 157	221 969	274 035	316 959	321 419
45-49	134 916	165 979	218 424	270 203	312 944
50-54	117 024	131 546	162 364	214 235	265 480
55-59	94 618	113 303	127 758	158 115	209 036
60-64	84 362	90 237	108 523	122 779	152 335
65-69	67 495	78 561	84 467	102 051	115 813
70-74	51 320	60 265	70 664	76 430	92 740
75-79	36 283	42 707	50 625	59 832	65 061
80 y más	31 096	39 143	48 086	58 485	70 518

Cuadro 20a (conclusión) / Table 20a (concluded)
**EL SALVADOR: PROYECCION DE LA POBLACION TOTAL SEGUN SEXO
Y GRUPOS QUINQUENALES DE EDAD**
**EL SALVADOR: PROJECTION OF THE TOTAL POPULATION BY SEX
AND QUINQUENNIAL AGE GROUPS**
(Período / Period 1950-2050)

Sexo y grupos de edad / Sex and age groups	Población / Population				
	2030	2035	2040	2045	2050
	Ambos sexos / Both sexes				
Total	10 373 368	10 962 324	11 522 511	12 036 276	12 484 823
0- 4	891 293	875 315	886 640	891 070	889 053
5- 9	897 930	884 167	868 743	880 401	885 215
10-14	896 258	896 409	882 749	867 428	879 143
15-19	889 415	893 986	894 267	880 755	865 590
20-24	880 931	885 846	890 600	891 073	877 804
25-29	869 234	876 918	882 016	886 954	887 627
30-34	836 351	864 719	872 568	877 842	882 956
35-39	765 977	830 655	859 064	867 096	872 571
40-44	676 230	758 533	822 891	851 338	859 600
45-49	622 546	666 797	748 319	812 203	840 677
50-54	596 935	610 126	653 921	734 333	797 525
55-59	488 765	579 531	592 864	635 974	714 782
60-64	370 889	467 270	554 660	568 144	610 230
65-69	249 634	345 718	436 379	518 871	532 522
70-74	179 391	223 298	309 916	392 379	467 843
75-79	131 508	149 169	186 857	260 344	331 327
80 y más	130 082	153 867	180 055	220 072	290 357
	Hombres / Males				
Total	5 108 256	5 405 873	5 688 411	5 946 708	6 171 112
0- 4	454 406	446 393	452 303	454 698	453 803
5- 9	457 314	450 448	442 751	448 852	451 470
10-14	456 333	456 445	449 637	441 998	448 130
15-19	452 242	454 932	455 126	448 410	440 867
20-24	446 282	449 954	452 762	453 083	446 522
25-29	437 723	443 711	447 497	450 421	450 872
30-34	418 362	434 895	440 974	444 862	447 890
35-39	381 039	414 827	431 364	437 534	441 534
40-44	333 627	376 459	410 019	426 546	432 826
45-49	304 662	327 808	370 108	403 328	419 819
50-54	288 841	296 976	319 780	361 314	394 031
55-59	229 208	278 056	286 187	308 476	348 892
60-64	168 929	216 182	262 660	270 750	292 272
65-69	105 416	154 133	197 722	240 796	248 784
70-74	73 591	91 105	133 729	172 202	210 499
75-79	51 963	57 893	72 165	106 639	138 218
80 y más	48 318	55 656	63 627	76 800	104 685
	Mujeres / Females				
Total	5 265 113	5 556 451	5 834 100	6 089 568	6 313 711
0- 4	436 886	428 921	434 337	436 372	435 250
5- 9	440 616	433 719	425 992	431 548	433 745
10-14	439 925	439 964	433 112	425 430	431 013
15-19	437 173	439 054	439 141	432 345	424 723
20-24	434 649	435 892	437 838	437 990	431 282
25-29	431 511	433 206	434 519	436 533	436 755
30-34	417 989	429 824	431 595	432 981	435 067
35-39	384 938	415 828	427 700	429 562	431 037
40-44	342 603	382 074	412 872	424 792	426 774
45-49	317 884	338 989	378 211	408 875	420 859
50-54	308 093	313 151	334 141	373 019	403 494
55-59	259 557	301 476	306 678	327 498	365 890
60-64	201 960	251 088	292 000	297 395	317 958
65-69	144 218	191 585	238 657	278 075	283 738
70-74	105 800	132 193	176 188	220 177	257 344
75-79	79 545	91 276	114 692	153 704	193 109
80 y más	81 764	98 211	116 428	143 272	185 672

Cuadro 20b / Table 20b
EL SALVADOR: INDICADORES DEMOGRAFICOS ESTIMADOS POR QUINQUENIOS
EL SALVADOR: DEMOGRAPHIC INDICATORS ESTIMATED BY QUINQUENIA
(Período / Period 1950-2050)

Indicadores demográficos	Quinquenios / Quinquennia					Demographic indicators
	1950-1955	1955-1960	1960-1965	1965-1970	1970-1975	
Fecundidad						Fertility
Nacimientos anuales:						Annual births:
B (en miles)	100	117	133	150	164	B (in thousands)
Tasa bruta de natalidad:						Crude birth rate:
b (por mil)	48.30	49.11	47.80	45.46	42.81	b (per thousand)
Tasa global de fecundidad	6.46	6.81	6.85	6.62	6.10	Total fertility rate
Tasa bruta de reproducción	3.15	3.32	3.34	3.23	2.98	Gross reproduction rate
Mortalidad						Mortality
Muertes anuales:						Annual deaths:
D (en miles)	41	42	41	41	41	D (in thousands)
Tasa bruta de mortalidad:						Crude death rate:
d (por mil)	19.89	17.41	14.79	12.54	10.79	d (per thousand)
Esperanza de vida al nacer:						Expectation of life at birth:
Ambos sexos	45.26	48.57	52.34	55.92	58.75	Both sexes
Hombres	44.10	47.26	50.76	54.12	56.55	Males
Mujeres	46.47	49.95	54.00	57.82	61.05	Females
Mortalidad infantil						Infant mortality
(por mil):						(per thousand):
Ambos sexos	151.06	137.03	122.67	110.31	99.01	Both sexes
Hombres	161.28	146.03	130.74	117.44	106.07	Males
Mujeres	140.33	127.58	114.20	102.82	91.60	Females
Crecimiento natural						Natural increase
Crecimiento anual:						Annual natural increase:
B-D (en miles)	59	76	92	109	123	B-D (in thousands)
Tasa de crecimiento total:						Natural increase rate:
natural (por mil)	28.40	31.69	33.00	32.92	32.02	(per thousand)
Migración						Migration
Migración anual:						Annual migration:
M (en miles)	(4)	(5)	(5)	8	(23)	M (in thousands)
Tasa de migración:						Migration rate:
m (por mil)	-2.03	-1.91	-1.73	2.42	-6.12	m (per thousand)
Crecimiento total						Total increase
Crecimiento anual:						Annual increase:
B-D+M (en miles)	55	71	87	117	99	B-D+M (in thousands)
Tasa de crecimiento total:						Total increase rate:
r (por mil)	26.37	29.79	31.28	35.34	25.90	r (per thousand)

Cuadro 20b (continuación 1) / Table 20b (continued 1)
EL SALVADOR: INDICADORES DEMOGRAFICOS ESTIMADOS POR QUINQUENIOS
EL SALVADOR: DEMOGRAPHIC INDICATORS ESTIMATED BY QUINQUENIA
(Período / Period 1950-2050)

Indicadores demográficos	Quinquenios / Quinquennia					Demographic indicators
	1975-1980	1980-1985	1985-1990	1990-1995	1995-2000	
Fecundidad						Fertility
Nacimientos anuales:						Annual births:
B (en miles)	178	171	172	183	192	B (in thousands)
Tasa bruta de natalidad:						Crude birth rate:
b (por mil)	41.36	36.91	34.62	33.47	31.48	b (per thousand)
Tasa global de fecundidad	5.70	5.00	4.52	4.04	3.59	Total fertility rate
Tasa bruta de reproducción	2.78	2.44	2.21	1.97	1.75	Gross reproduction rate
Mortalidad						Mortality
Muertes anuales:						Annual deaths:
D (en miles)	48	50	42	39	39	D (in thousands)
Tasa bruta de mortalidad:						Crude death rate:
d (por mil)	11.07	10.86	8.46	7.05	6.43	d (per thousand)
Esperanza de vida al nacer:						Expectation of life at birth:
Ambos sexos	57.42	57.15	62.39	66.29	68.27	Both sexes
Hombres	52.44	50.74	58.10	63.90	65.83	Males
Mujeres	62.64	63.89	66.90	68.80	70.83	Females
Mortalidad infantil						Infant mortality
(por mil):						(per thousand):
Ambos sexos	87.28	76.98	59.10	45.63	38.63	Both sexes
Hombres	93.63	82.70	65.00	51.00	44.00	Males
Mujeres	80.61	70.97	52.91	40.00	33.00	Females
Crecimiento natural						Natural increase
Crecimiento anual:						Annual natural increase:
B-D (en miles)	130	121	130	144	153	B-D (in thousands)
Tasa de crecimiento total:						Natural increase rate:
natural (por mil)	30.28	26.05	26.15	26.42	25.04	(per thousand)
Migración						Migration
Migración anual:						Annual migration
M (en miles)	(42)	(78)	(43)	(25)	(21)	M (in thousands)
Tasa de migración:						Migration rate:
m (por mil)	-9.87	-16.81	-8.69	-4.61	-3.47	m (per thousand)
Crecimiento total						Total increase
Crecimiento anual:						Annual increase:
B-D+M (en miles)	88	43	87	119	132	B-D+M (in thousands)
Tasa de crecimiento total:						Total increase rate:
r (por mil)	20.42	9.24	17.47	21.80	21.57	r (per thousand)

Cuadro 20b (continuación 2) / Table 20b (continued 2)
EL SALVADOR: INDICADORES DEMOGRAFICOS ESTIMADOS POR QUINQUENIOS
EL SALVADOR: DEMOGRAPHIC INDICATORS ESTIMATED BY QUINQUENIA
(Período / Period 1950-2050)

Indicadores demográficos	Quinquenios / Quinquennia					Demographic indicators
	2000-2005	2005-2010	2010-2015	2015-2020	2020-2025	
Fecundidad						Fertility
Nacimientos anuales:						Annual births:
B (en miles)	193	190	188	188	187	B (in thousands)
Tasa bruta de natalidad:						Crude birth rate:
b (por mil)	28.49	25.53	23.21	21.41	19.85	b (per thousand)
Tasa global de fecundidad	3.20	2.88	2.63	2.45	2.31	Total fertility rate
Tasa bruta de reproducción	1.56	1.41	1.28	1.19	1.13	Gross reproduction rate
Mortalidad						Mortality
Muertes anuales:						Annual deaths:
D (en miles)	40	41	43	46	51	D (in thousands)
Tasa bruta de mortalidad:						Crude death rate:
d (por mil)	5.88	5.51	5.32	5.29	5.39	d (per thousand)
Esperanza de vida al nacer:						Expectation of life at birth:
Ambos sexos	70.00	71.41	72.51	73.33	73.92	Both sexes
Hombres	67.51	68.87	69.92	70.70	71.24	Males
Mujeres	72.61	74.07	75.22	76.10	76.74	Females
Mortalidad infantil						Infant mortality
(por mil):						(per thousand):
Ambos sexos	32.61	28.40	25.61	24.61	23.61	Both sexes
Hombres	37.00	32.60	30.00	29.00	28.00	Males
Mujeres	28.00	24.00	21.00	20.00	19.00	Females
Crecimiento natural						Natural increase
Crecimiento anual:						Annual natural increase:
B-D (en miles)	153	149	145	141	136	B-D (in thousands)
Tasa de crecimiento total:						Natural increase rate
natural (por mil)	22.61	20.02	17.89	16.12	14.46	(per thousand)
Migración						Migration
Migración anual:						Annual migration
M (en miles)	(18)	(15)	(12)	(10)	(8)	M (in thousands)
Tasa de migración:						Migration rate:
m (por mil)	-2.62	-1.98	-1.49	-1.12	-0.85	m (per thousand)
Crecimiento total						Total increase
Crecimiento anual:						Annual increase:
B-D+M (en miles)	135	134	133	131	128	B-D+M (in thousands)
Tasa de crecimiento total:						Total increase rate:
r (por mil)	19.99	18.04	16.40	15.00	13.60	r (per thousand)

Cuadro 20b (conclusión) / Table 20b (concluded)
EL SALVADOR: INDICADORES DEMOGRAFICOS ESTIMADOS POR QUINQUENIOS
EL SALVADOR: DEMOGRAPHIC INDICATORS ESTIMATED BY QUINQUENIA
(Período / Period 1950-2050)

Indicadores demográficos	Quinquenios / Quinquennia					Demographic indicators
	2025-2030	2030-2035	2035-2040	2040-2045	2045-2050	
Fecundidad						Fertility
Nacimientos anuales:						Annual births:
B (en miles)	183	180	182	183	182	B (in thousands)
Tasa bruta de natalidad:						Crude birth rate:
b (por mil)	18.24	16.86	16.18	15.50	14.84	b (per thousand)
Tasa global de fecundidad	2.19	2.10	2.10	2.10	2.10	Total fertility rate
Tasa bruta de reproducción	1.07	1.02	1.02	1.02	1.02	Gross reproduction rate
Mortalidad						Mortality
Muertes anuales:						Annual deaths:
D (en miles)	56	62	70	80	92	D (in thousands)
Tasa bruta de mortalidad:						Crude death rate:
d (por mil)	5.53	5.81	6.21	6.77	7.52	d (per thousand)
Esperanza de vida al nacer:						Expectation of life at birth:
Ambos sexos	74.45	74.95	75.45	75.95	76.45	Both sexes
Hombres	71.74	72.24	72.74	73.24	73.74	Males
Mujeres	77.30	77.80	78.30	78.80	79.30	Females
Mortalidad infantil (por mil):						Infant mortality (per thousand):
Ambos sexos	22.60	21.60	20.59	19.59	18.58	Both sexes
Hombres	26.75	25.50	24.25	23.00	21.75	Males
Mujeres	18.25	17.50	16.75	16.00	15.25	Females
Crecimiento natural						Natural increase
Crecimiento anual:						Annual natural increase:
B-D (en miles)	128	118	112	103	90	B-D (in thousands)
Tasa de crecimiento total: natural (por mil)	12.71	11.04	9.97	8.72	7.32	Natural increase rate (per thousand)
Migración						Migration
Migración anual:						Annual migration
M (en miles)	0	0	0	0	0	M (in thousands)
Tasa de migración: m (por mil)	0.00	0.00	0.00	0.00	0.00	Migration rate: m (per thousand)
Crecimiento total						Total increase
Crecimiento anual:						Annual increase:
B-D+M (en miles)	128	118	112	103	90	B-D+M (in thousands)
Tasa de crecimiento total: r (por mil)	12.71	11.04	9.97	8.72	7.32	Total increase rate: r (per thousand)

Cuadro 21a / Table 21a
**GUATEMALA: PROYECCION DE LA POBLACION TOTAL SEGUN SEXO
Y GRUPOS QUINQUENALES DE EDAD**
**GUATEMALA: PROJECTION OF THE TOTAL POPULATION BY SEX
AND QUINQUENNIAL AGE GROUPS**
(Período / Period 1950-2050)

Sexo y grupos de edad / Sex and age groups	Población / Population					
	1950	1955	1960	1965	1970	1975
Ambos sexos / Both sexes						
Total	2 968 976	3 431 214	3 963 655	4 568 382	5 246 187	6 022 576
0- 4	545 615	664 970	750 984	853 672	953 899	1 092 998
5- 9	410 437	487 886	600 860	685 317	789 183	894 691
10-14	352 837	396 565	472 754	582 009	665 031	766 770
15-19	322 487	343 551	387 333	460 577	566 723	644 925
20-24	277 814	312 031	333 675	372 877	440 972	536 873
25-29	226 353	267 159	301 314	319 710	355 049	414 716
30-34	176 641	216 324	256 544	288 420	304 852	335 099
35-39	148 406	167 729	206 503	244 886	275 162	288 905
40-44	118 289	139 789	158 906	196 306	233 417	262 201
45-49	109 351	110 029	130 646	148 836	184 723	220 736
50-54	87 978	99 995	101 173	120 572	138 149	172 674
55-59	66 104	78 592	89 982	91 515	109 681	126 195
60-64	50 997	56 858	68 017	78 235	80 171	97 031
65-69	34 209	41 308	46 330	55 670	64 732	67 238
70-74	21 932	25 384	30 949	35 022	42 550	50 059
75-79	12 205	14 455	17 070	21 286	24 295	29 488
80 y más	7 321	8 591	10 616	13 472	17 597	21 978
Hombres / Males						
Total	1 499 898	1 736 531	2 007 831	2 314 750	2 657 682	3 050 359
0- 4	276 901	337 448	381 291	433 774	484 931	555 948
5- 9	208 252	248 053	305 461	348 533	401 422	454 977
10-14	178 921	201 309	240 421	295 788	337 975	389 592
15-19	162 590	174 298	196 608	234 097	287 863	327 755
20-24	140 141	157 620	169 447	189 155	223 819	272 142
25-29	114 929	135 180	152 500	162 525	180 163	210 436
30-34	89 874	110 282	130 130	146 023	154 782	169 535
35-39	75 652	85 596	105 419	124 223	139 210	146 588
40-44	59 586	71 257	81 003	100 010	118 097	132 278
45-49	54 529	55 242	66 192	75 273	93 491	111 487
50-54	43 688	49 630	50 391	60 440	69 202	86 952
55-59	32 752	38 841	44 401	45 336	54 666	62 858
60-64	25 228	28 058	33 477	38 495	39 567	48 091
65-69	16 879	20 381	22 802	27 370	31 753	33 001
70-74	10 759	12 452	15 178	17 158	20 780	24 303
75-79	5 894	6 993	8 265	10 341	11 791	14 229
80 y más	3 323	3 893	4 845	6 210	8 170	10 187
Mujeres / Females						
Total	1 469 078	1 694 683	1 955 824	2 253 632	2 588 505	2 972 217
0- 4	268 714	327 522	369 693	419 898	468 967	537 050
5- 9	202 185	239 833	295 398	336 784	387 762	439 714
10-14	173 916	195 256	232 333	286 221	327 056	377 178
15-19	159 897	169 253	190 724	226 480	278 860	317 170
20-24	137 673	154 411	164 228	183 722	217 152	264 731
25-29	111 424	131 979	148 814	157 185	174 886	204 280
30-34	86 767	106 041	126 415	142 398	150 069	165 565
35-39	72 754	82 133	101 084	120 664	135 952	142 317
40-44	58 703	68 532	77 903	96 296	115 321	129 923
45-49	54 822	54 787	64 454	73 563	91 232	109 249
50-54	44 290	50 365	50 783	60 132	68 947	85 722
55-59	33 352	39 752	45 581	46 179	55 015	63 337
60-64	25 769	28 801	34 540	39 740	40 604	48 939
65-69	17 330	20 926	23 529	28 300	32 979	34 237
70-74	11 173	12 932	15 770	17 864	21 771	25 756
75-79	6 311	7 462	8 805	10 946	12 504	15 259
80 y más	3 998	4 698	5 770	7 262	9 427	11 791

Cuadro 21a (continuación 1) / Table 21a (continued 1)
**GUATEMALA: PROYECCION DE LA POBLACION TOTAL SEGUN SEXO
Y GRUPOS QUINQUENALES DE EDAD**
**GUATEMALA: PROJECTION OF THE TOTAL POPULATION BY SEX
AND QUINQUENNIAL AGE GROUPS**
(Período / Period 1950-2050)

Sexo y grupos de edad / Sex and age groups	Población / Population				
	1980	1985	1990	1995	2000
	Ambos sexos / Both sexes				
Total	6 916 831	7 963 356	9 197 345	10 621 226	12 221 706
0- 4	1 270 549	1 433 545	1 607 866	1 788 431	1 961 259
5- 9	1 034 097	1 213 315	1 380 583	1 559 703	1 744 929
10-14	869 023	1 008 947	1 190 133	1 359 797	1 541 288
15-19	740 358	842 566	984 915	1 168 448	1 340 652
20-24	603 624	698 447	805 030	951 343	1 138 693
25-29	500 000	566 271	664 550	774 712	924 220
30-34	387 786	471 868	540 700	641 198	753 563
35-39	314 937	366 969	451 972	522 454	624 123
40-44	273 989	299 985	352 652	437 760	508 904
45-49	247 545	259 788	286 803	339 770	424 466
50-54	206 632	233 166	246 665	274 351	327 082
55-59	158 398	191 326	218 111	232 656	260 617
60-64	112 561	143 085	175 007	201 570	216 711
65-69	82 285	96 917	125 336	155 504	181 094
70-74	52 490	65 552	79 040	104 318	131 497
75-79	35 003	37 544	48 346	59 826	80 596
80 y más	27 555	34 066	39 635	49 386	62 011
	Hombres / Males				
Total	3 500 794	4 026 614	4 646 724	5 362 510	6 167 115
0- 4	646 923	730 417	819 717	912 306	1 000 975
5- 9	526 034	617 762	703 343	795 010	889 918
10-14	441 359	512 671	605 423	692 250	785 158
15-19	376 106	427 756	500 236	594 105	682 164
20-24	305 502	353 237	407 118	481 683	577 487
25-29	252 636	285 362	334 802	390 463	466 553
30-34	195 458	236 625	270 725	321 307	378 097
35-39	158 847	184 164	225 690	260 585	311 650
40-44	138 336	150 434	176 037	217 523	252 697
45-49	124 658	130 842	143 404	169 016	210 075
50-54	103 838	116 740	123 522	136 366	161 695
55-59	79 373	95 585	108 462	115 660	128 515
60-64	55 791	71 229	86 675	99 214	106 524
65-69	40 632	47 757	61 764	75 980	87 715
70-74	25 670	32 174	38 446	50 446	62 763
75-79	16 933	18 241	23 313	28 330	37 673
80 y más	12 700	15 617	18 048	22 267	27 457
	Mujeres / Females				
Total	3 416 037	3 936 741	4 550 621	5 258 716	6 054 591
0- 4	623 626	703 128	788 149	876 125	960 284
5- 9	508 062	595 552	677 240	764 693	855 012
10-14	427 664	496 276	584 711	667 547	756 130
15-19	364 252	414 811	484 680	574 343	658 488
20-24	298 122	345 210	397 912	469 661	561 205
25-29	247 364	280 908	329 748	384 249	457 667
30-34	192 328	235 243	269 974	319 891	375 466
35-39	156 090	182 805	226 282	261 869	312 473
40-44	135 653	149 551	176 615	220 237	256 207
45-49	122 887	128 946	143 399	170 754	214 391
50-54	102 794	116 426	123 143	137 985	165 387
55-59	79 025	95 741	109 649	116 996	132 102
60-64	56 770	71 856	88 332	102 356	110 188
65-69	41 653	49 160	63 572	79 524	93 379
70-74	26 820	33 378	40 594	53 872	68 734
75-79	18 070	19 303	25 033	31 496	42 923
80 y más	14 855	18 449	21 587	27 119	34 554

Cuadro 21a (continuación 2) / Table 21a (continued 2)
**GUATEMALA: PROYECCION DE LA POBLACION TOTAL SEGUN SEXO
Y GRUPOS QUINQUENALES DE EDAD**
**GUATEMALA: PROJECTION OF THE TOTAL POPULATION BY SEX
AND QUINQUENNIAL AGE GROUPS**
(Período / Period 1950-2050)

Sexo y grupos de edad / Sex and age groups	Población / Population				
	2005	2010	2015	2020	2025
	Ambos sexos / Both sexes				
Total	13 971 411	15 826 991	17 752 017	19 705 797	21 668 332
0- 4	2 114 839	2 233 314	2 322 861	2 379 872	2 428 860
5- 9	1 922 016	2 079 223	2 200 835	2 292 989	2 352 328
10-14	1 728 737	1 907 890	2 067 034	2 190 504	2 284 472
15-19	1 524 583	1 714 302	1 895 624	2 056 880	2 182 470
20-24	1 314 852	1 502 501	1 695 751	1 880 475	2 045 114
25-29	1 114 378	1 293 405	1 483 678	1 679 321	1 866 357
30-34	904 774	1 096 143	1 276 431	1 467 706	1 664 173
35-39	737 525	889 180	1 080 438	1 260 672	1 451 653
40-44	610 641	723 880	874 708	1 064 491	1 243 364
45-49	495 654	596 703	708 973	858 036	1 045 295
50-54	410 630	481 085	580 517	690 820	836 940
55-59	312 481	393 943	462 800	559 492	666 626
60-64	244 281	294 261	372 190	438 157	530 422
65-69	196 265	222 557	269 225	341 492	402 737
70-74	154 925	169 244	193 024	234 401	298 088
75-79	103 154	122 830	135 130	154 885	188 710
80 y más	81 676	106 531	132 798	155 605	180 723
	Hombres / Males				
Total	7 046 594	7 978 821	8 944 952	9 923 515	10 903 851
0- 4	1 079 812	1 140 657	1 186 647	1 215 928	1 241 070
5- 9	980 726	1 061 394	1 123 844	1 171 164	1 201 653
10-14	881 232	973 135	1 054 837	1 118 282	1 166 573
15-19	776 250	873 410	966 349	1 049 058	1 113 518
20-24	667 570	763 537	862 461	957 100	1 041 494
25-29	565 634	655 033	752 163	852 100	947 701
30-34	454 992	552 559	644 478	741 961	842 139
35-39	368 841	445 756	542 991	634 615	731 655
40-44	303 669	360 621	436 877	533 047	623 680
45-49	245 084	295 426	351 574	426 517	520 898
50-54	201 910	236 312	285 484	340 243	413 171
55-59	153 161	191 956	225 214	272 525	325 154
60-64	118 990	142 358	178 896	210 255	254 716
65-69	94 772	106 343	127 628	160 716	189 144
70-74	73 062	79 399	89 449	107 636	135 773
75-79	47 337	55 486	60 579	68 451	82 528
80 y más	35 554	45 439	55 481	63 917	72 984
	Mujeres / Females				
Total	6 924 817	7 848 170	8 807 064	9 782 282	10 764 480
0- 4	1 035 027	1 092 657	1 136 214	1 163 944	1 187 790
5- 9	941 291	1 017 828	1 076 991	1 121 825	1 150 675
10-14	847 505	934 755	1 012 197	1 072 222	1 117 899
15-19	748 333	840 893	929 275	1 007 822	1 068 952
20-24	647 282	738 963	833 290	923 375	1 003 620
25-29	550 744	638 372	731 515	827 221	918 656
30-34	449 782	543 584	631 954	725 746	822 034
35-39	368 684	443 424	537 446	626 057	719 998
40-44	306 972	363 259	437 830	531 444	619 684
45-49	250 570	301 277	357 398	431 519	524 397
50-54	208 721	244 773	295 033	350 577	423 769
55-59	159 320	201 987	237 586	286 967	341 472
60-64	125 292	151 903	193 295	227 901	275 706
65-69	101 493	116 215	141 597	180 776	213 594
70-74	81 862	89 844	103 574	126 765	162 315
75-79	55 817	67 344	74 550	86 434	106 182
80 y más	46 122	61 092	77 317	91 688	107 739

Cuadro 21a (conclusión) / Table 21a (concluded)
**GUATEMALA: PROYECCION DE LA POBLACION TOTAL SEGUN SEXO
Y GRUPOS QUINQUENALES DE EDAD**
**GUATEMALA: PROJECTION OF THE TOTAL POPULATION BY SEX
AND QUINQUENNIAL AGE GROUPS**
(Período / Period 1950-2050)

Sexo y grupos de edad / Sex and age groups	Población / Population				
	2030	2035	2040	2045	2050
	Ambos sexos / Both sexes				
Total	23 425 746	25 074 721	26 549 415	27 996 151	29 352 980
0- 4	2 293 202	2 265 655	2 182 499	2 258 142	2 285 366
5- 9	2 401 734	2 268 520	2 242 188	2 160 756	2 236 527
10-14	2 343 884	2 393 425	2 260 957	2 234 982	2 154 071
15-19	2 276 368	2 335 852	2 385 511	2 253 752	2 228 129
20-24	2 170 401	2 264 202	2 323 814	2 373 661	2 242 976
25-29	2 030 272	2 155 172	2 248 860	2 308 617	2 358 698
30-34	1 850 035	2 013 073	2 137 508	2 231 037	2 290 933
35-39	1 646 499	1 830 958	1 992 937	2 116 789	2 210 080
40-44	1 432 247	1 625 077	1 807 781	1 968 414	2 091 480
45-49	1 221 481	1 407 662	1 597 872	1 778 279	1 937 120
50-54	1 020 163	1 192 764	1 375 315	1 561 996	1 739 274
55-59	808 229	985 881	1 153 513	1 331 014	1 512 763
60-64	632 676	767 872	937 619	1 098 178	1 268 459
65-69	488 394	583 535	709 400	867 631	1 017 850
70-74	352 596	428 798	513 747	626 247	767 957
75-79	241 192	286 635	350 147	421 360	515 827
80 y más	216 374	269 640	329 746	405 298	495 471
	Hombres / Males				
Total	11 777 225	12 593 172	13 317 629	14 025 318	14 684 643
0- 4	1 171 910	1 157 981	1 115 628	1 154 442	1 168 515
5- 9	1 227 021	1 159 136	1 145 845	1 104 394	1 143 290
10-14	1 197 099	1 222 542	1 155 056	1 141 961	1 100 794
15-19	1 161 767	1 192 334	1 217 848	1 150 782	1 137 896
20-24	1 105 757	1 153 948	1 184 596	1 210 236	1 143 866
25-29	1 031 610	1 095 617	1 143 736	1 174 492	1 200 288
30-34	936 964	1 020 293	1 083 993	1 132 001	1 162 852
35-39	830 779	924 690	1 007 325	1 070 638	1 118 485
40-44	719 370	817 195	909 969	991 722	1 054 514
45-49	609 791	703 731	799 846	891 114	971 679
50-54	504 943	591 503	683 077	776 875	866 074
55-59	395 198	483 392	566 743	655 036	745 613
60-64	304 282	370 281	453 456	532 279	615 924
65-69	229 580	274 779	335 004	411 017	483 347
70-74	160 294	195 164	234 298	286 512	352 566
75-79	104 621	124 122	151 833	183 172	225 041
80 y más	86 239	106 462	129 355	158 644	193 898
	Mujeres / Females				
Total	11 648 520	12 481 549	13 231 786	13 970 835	14 668 337
0- 4	1 121 292	1 107 674	1 066 871	1 103 700	1 116 851
5- 9	1 174 713	1 109 384	1 096 343	1 056 362	1 093 237
10-14	1 146 786	1 170 883	1 105 901	1 093 021	1 053 278
15-19	1 114 601	1 143 517	1 167 663	1 102 970	1 090 234
20-24	1 064 644	1 110 254	1 139 218	1 163 425	1 099 110
25-29	998 662	1 059 555	1 105 125	1 134 125	1 158 410
30-34	913 071	992 780	1 053 515	1 099 035	1 128 080
35-39	815 721	906 268	985 612	1 046 151	1 091 595
40-44	712 877	807 882	897 813	976 692	1 036 966
45-49	611 690	703 930	798 025	887 165	965 441
50-54	515 220	601 260	692 238	785 121	873 201
55-59	413 030	502 489	586 770	675 977	767 150
60-64	328 394	397 591	484 163	565 899	652 535
65-69	258 814	308 756	374 396	456 614	534 503
70-74	192 303	233 634	279 449	339 734	415 391
75-79	136 570	162 513	198 294	238 188	290 785
80 y más	130 135	163 178	200 391	246 655	301 572

Cuadro 21b / Table 21b
GUATEMALA: INDICADORES DEMOGRAFICOS ESTIMADOS POR QUINQUENIOS
GUATEMALA: DEMOGRAPHIC INDICATORS ESTIMATED BY QUINQUENIA
(Período / Period 1950-2050)

Indicadores demográficos	Quinquenios / Quinquennia					Demographic indicators
	1950-1955	1955-1960	1960-1965	1965-1970	1970-1975	
Fecundidad						Fertility
Nacimientos anuales:						Annual births:
B (en miles)	164	183	204	224	251	B (in thousands)
Tasa bruta de natalidad:						Crude birth rate:
b (por mil)	51.27	49.38	47.81	45.60	44.55	b (per thousand)
Tasa global de fecundidad	7.09	6.93	6.85	6.60	6.45	Total fertility rate
Tasa bruta de reproducción	3.46	3.38	3.34	3.22	3.15	Gross reproduction rate
Mortalidad						Mortality
Muertes anuales:						Annual deaths:
D (en miles)	72	76	78	78	75	D (in thousands)
Tasa bruta de mortalidad:						Crude death rate:
d (por mil)	22.38	20.58	18.26	15.89	13.38	d (per thousand)
Esperanza de vida al nacer:						Expectation of life at birth:
Ambos sexos	42.09	44.19	47.03	50.12	54.00	Both sexes
Hombres	41.85	43.70	46.20	49.00	52.60	Males
Mujeres	42.35	44.70	47.90	51.30	55.47	Females
Mortalidad infantil (por mil):						Infant mortality (per thousand):
Ambos sexos	140.55	131.05	118.99	107.64	95.07	Both sexes
Hombres	150.01	140.02	127.25	115.39	102.30	Males
Mujeres	130.61	121.64	110.32	99.51	87.47	Females
Crecimiento natural						Natural increase
Crecimiento anual:						Annual natural increase:
B-D (en miles)	92	106	126	146	176	B-D (in thousands)
Tasa de crecimiento total: natural (por mil)	28.89	28.80	29.55	29.71	31.17	Natural increase rate (per thousand)
Migración						Migration
Migración anual:						Annual migration
M (en miles)	0	0	(5)	(10)	(20)	M (in thousands)
Tasa de migración: m (por mil)	0.00	0.00	-1.20	-2.08	-3.61	Migration rate: m (per thousand)
Crecimiento total						Total increase
Crecimiento anual:						Annual increase:
B-D+M (en miles)	92	106	121	136	155	B-D+M (in thousands)
Tasa de crecimiento total: r (por mil)	28.89	28.80	28.35	27.62	27.56	Total increase rate: r (per thousand)

Cuadro 21b (continuación 1) / Table 21b (continued 1)
GUATEMALA: INDICADORES DEMOGRAFICOS ESTIMADOS POR QUINQUENIOS
GUATEMALA: DEMOGRAPHIC INDICATORS ESTIMATED BY QUINQUENIA
(Período / Period 1950-2050)

Indicadores demográficos	Quinquenios / Quinquennia					Demographic indicators
	1975-1980	1980-1985	1985-1990	1990-1995	1995-2000	
Fecundidad						Fertility
Nacimientos anuales: B (en miles)	287	318	350	383	415	Annual births: B (in thousands)
Tasa bruta de natalidad: b (por mil)	44.30	42.68	40.77	38.66	36.34	Crude birth rate: b (per thousand)
Tasa global de fecundidad	6.40	6.12	5.77	5.36	4.90	Total fertility rate
Tasa bruta de reproducción	3.12	2.99	2.82	2.62	2.39	Gross reproduction rate
Mortalidad						Mortality
Muertes anuales: D (en miles)	77	78	76	76	76	Annual deaths: D (in thousands)
Tasa bruta de mortalidad: d (por mil)	11.95	10.46	8.92	7.63	6.66	Crude death rate: d (per thousand)
Esperanza de vida al nacer:						Expectation of life at birth:
Ambos sexos	56.39	58.98	61.99	64.81	67.19	Both sexes
Hombres	54.50	56.80	59.70	62.41	64.70	Males
Mujeres	58.38	61.26	64.40	67.33	69.81	Females
Mortalidad infantil (por mil):						Infant mortality (per thousand):
Ambos sexos	82.35	70.39	58.71	48.48	40.27	Both sexes
Hombres	88.57	75.85	63.51	52.63	43.87	Males
Mujeres	75.81	64.65	53.68	44.12	36.49	Females
Crecimiento natural						Natural increase
Crecimiento anual: B-D (en miles)	209	240	273	308	339	Annual natural increase: B-D (in thousands)
Tasa de crecimiento total: natural (por mil)	32.36	32.22	31.86	31.03	29.68	Natural increase rate (per thousand)
Migración						Migration
Migración anual: M (en miles)	(30)	(30)	(27)	(23)	(19)	Annual migration M (in thousands)
Tasa de migración: m (por mil)	-4.71	-4.09	-3.09	-2.29	-1.66	Migration rate: m (per thousand)
Crecimiento total						Total increase
Crecimiento anual: B-D+M (en miles)	179	209	247	285	320	Annual increase: B-D+M (in thousands)
Tasa de crecimiento total: r (por mil)	27.64	28.13	28.76	28.74	28.03	Total increase rate: r (per thousand)

Cuadro 21b (continuación 2) / Table 21b (continued 2)
GUATEMALA: INDICADORES DEMOGRAFICOS ESTIMADOS POR QUINQUENIOS
GUATEMALA: DEMOGRAPHIC INDICATORS ESTIMATED BY QUINQUENIA
(Período / Period 1950-2050)

Indicadores demográficos	Quinquenios / Quinquennia					Demographic indicators
	2000-2005	2005-2010	2010-2015	2015-2020	2020-2025	
Fecundidad						Fertility
Nacimientos anuales:						Annual births:
B (en miles)	443	465	482	492	501	B (in thousands)
Tasa bruta de natalidad:						Crude birth rate:
b (por mil)	33.86	31.23	28.69	26.28	24.23	b (per thousand)
Tasa global de fecundidad	4.43	3.97	3.56	3.20	2.92	Total fertility rate
Tasa bruta de reproducción	2.16	1.94	1.74	1.56	1.43	Gross reproduction rate
Mortalidad						Mortality
Muertes anuales:						Annual deaths:
D (en miles)	78	83	89	98	109	D (in thousands)
Tasa bruta de mortalidad:						Crude death rate:
d (por mil)	5.98	5.56	5.31	5.21	5.25	d (per thousand)
Esperanza de vida al nacer:						Expectation of life at birth:
Ambos sexos	69.05	70.39	71.31	71.92	72.31	Both sexes
Hombres	66.49	67.78	68.67	69.25	69.63	Males
Mujeres	71.74	73.13	74.09	74.72	75.13	Females
Mortalidad infantil (por mil):						Infant mortality (per thousand):
Ambos sexos	34.13	29.84	26.95	25.09	23.87	Both sexes
Hombres	37.28	32.67	29.55	27.55	26.24	Males
Mujeres	30.82	26.87	24.21	22.50	21.39	Females
Crecimiento natural						Natural increase
Crecimiento anual:						Annual natural increase:
B-D (en miles)	365	382	393	395	393	B-D (in thousands)
Tasa de crecimiento total: natural (por mil)	27.87	25.67	23.38	21.07	18.97	Natural increase rate (per thousand)
Migración						Migration
Migración anual:						Annual migration
M (en miles)	(15)	(11)	(8)	(4)	0	M (in thousands)
Tasa de migración: m (por mil)	-1.15	-0.76	-0.45	-0.20	0.00	Migration rate: m (per thousand)
Crecimiento total						Total increase
Crecimiento anual:						Annual increase:
B-D+M (en miles)	350	371	385	391	393	B-D+M (in thousands)
Tasa de crecimiento total: r (por mil)	26.72	24.91	22.93	20.86	18.97	Total increase rate: r (per thousand)

Cuadro 21b (conclusión) / Table 21b (concluded)
GUATEMALA: INDICADORES DEMOGRAFICOS ESTIMADOS POR QUINQUENIOS
GUATEMALA: DEMOGRAPHIC INDICATORS ESTIMATED BY QUINQUENNIA
(Período / Period 1950-2050)

Indicadores demográficos	Quinquenios / Quinquennia					Demographic indicators
	2025- 2030	2030- 2035	2035- 2040	2040- 2045	2045- 2050	
Fecundidad						Fertility
Nacimientos anuales: B (en miles)	473	466	449	464	469	Annual births: B (in thousands)
Tasa bruta de natalidad: b (por mil)	20.96	19.23	17.39	17.01	16.35	Crude birth rate: b (per thousand)
Tasa global de fecundidad	2.50	2.30	2.10	2.10	2.10	Total fertility rate
Tasa bruta de reproducción	1.22	1.12	1.02	1.02	1.02	Gross reproduction rate
Mortalidad						Mortality
Muertes anuales: D (en miles)	121	137	154	175	198	Annual deaths: D (in thousands)
Tasa bruta de mortalidad: d (por mil)	5.37	5.64	5.96	6.40	6.89	Crude death rate: d (per thousand)
Esperanza de vida al nacer: Ambos sexos	72.69	73.07	73.45	73.83	74.21	Expectation of life at birth: Both sexes
Hombres	70.01	70.39	70.77	71.15	71.53	Males
Mujeres	75.51	75.89	76.27	76.65	77.03	Females
Mortalidad infantil (por mil):						Infant mortality (per thousand):
Ambos sexos	23.00	22.14	21.29	20.45	19.62	Both sexes
Hombres	25.25	24.27	23.31	22.36	21.41	Males
Mujeres	20.64	19.90	19.17	18.45	17.75	Females
Crecimiento natural						Natural increase
Crecimiento anual: B-D (en miles)	351	330	295	289	271	Annual natural increase: B-D (in thousands)
Tasa de crecimiento total: natural (por mil)	15.59	13.60	11.43	10.61	9.46	Natural increase rate (per thousand)
Migración						Migration
Migración anual: M (en miles)	0	0	0	0	0	Annual migration M (in thousands)
Tasa de migración: m (por mil)	0.00	0.00	0.00	0.00	0.00	Migration rate: m (per thousand)
Crecimiento total						Total increase
Crecimiento anual: B-D+M (en miles)	351	330	295	289	271	Annual increase: B-D+M (in thousands)
Tasa de crecimiento total: r (por mil)	15.59	13.60	11.43	10.61	9.46	Total increase rate: r (per thousand)

Cuadro 22a / Table 22a

**HAITI: PROYECCION DE LA POBLACION TOTAL SEGUN SEXO
Y GRUPOS QUINQUENALES DE EDAD**
**HAITI: PROJECTION OF THE TOTAL POPULATION BY SEX
AND QUINQUENNIAL AGE GROUPS**
(Período / Period 1950-2050)

Sexo y grupos de edad / Sex and age groups	Población / Population					
	1950	1955	1960	1965	1970	1975
	Ambos sexos / Both sexes					
Total	3 260 797	3 507 807	3 803 785	4 143 332	4 520 427	4 920 422
0- 4	476 976	538 737	594 666	659 497	702 869	762 420
5- 9	384 928	427 755	491 322	548 909	616 093	661 697
10-14	339 128	370 513	413 141	474 442	532 013	598 283
15-19	301 150	324 608	355 433	395 107	455 689	510 069
20-24	262 157	284 922	307 884	336 101	375 149	426 746
25-29	235 038	245 949	267 873	288 015	315 636	347 128
30-34	214 480	220 698	231 478	251 325	271 240	293 777
35-39	194 577	201 546	207 817	217 369	236 841	254 047
40-44	174 934	182 523	189 281	194 575	203 928	221 002
45-49	155 507	163 262	170 412	176 299	181 419	189 607
50-54	136 721	142 768	149 954	156 214	161 772	166 138
55-59	117 636	121 984	127 571	133 898	139 744	144 552
60-64	97 598	100 734	104 603	109 299	114 917	120 020
65-69	73 286	78 642	81 302	84 439	88 408	93 058
70-74	50 373	53 087	57 226	59 367	61 938	65 107
75-79	28 458	30 886	32 834	35 671	37 326	39 174
80 y más	17 850	19 193	20 988	22 804	25 446	27 596
	Hombres / Males					
Total	1 586 223	1 709 742	1 857 300	2 025 376	2 214 191	2 410 202
0- 4	240 146	271 365	299 761	332 673	354 906	384 976
5- 9	192 560	213 967	246 005	275 142	309 326	332 460
10-14	168 712	184 461	205 677	236 292	265 576	299 404
15-19	149 054	160 490	175 822	195 193	225 627	253 360
20-24	128 978	140 248	151 351	165 169	184 412	209 123
25-29	114 537	120 110	130 872	140 356	154 088	168 236
30-34	103 441	106 751	112 202	121 756	131 304	141 573
35-39	93 473	96 512	99 827	104 571	114 078	121 849
40-44	82 885	87 018	89 977	92 729	97 490	105 498
45-49	73 228	76 772	80 644	83 090	85 807	89 758
50-54	63 997	66 788	70 046	73 380	75 735	78 012
55-59	54 729	56 785	59 364	62 237	65 379	67 402
60-64	45 126	46 633	48 467	50 669	53 252	55 935
65-69	33 239	36 125	37 379	38 830	40 681	42 825
70-74	22 388	23 930	26 117	27 111	28 288	29 718
75-79	12 380	13 638	14 695	16 150	16 903	17 730
80 y más	7 350	8 149	9 092	10 028	11 338	12 342
	Mujeres / Females					
Total	1 674 574	1 798 064	1 946 485	2 117 956	2 306 237	2 510 220
0- 4	236 830	267 372	294 905	326 824	347 964	377 444
5- 9	192 368	213 788	245 316	273 767	306 766	329 237
10-14	170 416	186 052	207 464	238 150	266 437	298 879
15-19	152 096	164 117	179 611	199 914	230 061	256 708
20-24	133 179	144 674	156 533	170 932	190 737	217 623
25-29	120 501	125 838	137 001	147 659	161 548	178 892
30-34	111 039	113 947	119 276	129 570	139 936	152 205
35-39	101 104	105 034	107 990	112 798	122 763	132 198
40-44	92 049	95 505	99 303	101 847	106 438	115 504
45-49	82 279	86 490	89 768	93 209	95 611	99 849
50-54	72 724	75 980	79 908	82 834	86 037	88 126
55-59	62 907	65 199	68 207	71 661	74 365	77 150
60-64	52 472	54 101	56 137	58 630	61 665	64 085
65-69	40 047	42 517	43 923	45 609	47 727	50 233
70-74	27 985	29 157	31 108	32 257	33 650	35 389
75-79	16 078	17 248	18 139	19 521	20 423	21 445
80 y más	10 500	11 044	11 896	12 777	14 108	15 254

Cuadro 22a (continuación 1) / Table 22a (continued 1)
**HAITI: PROYECCION DE LA POBLACION TOTAL SEGUN SEXO
Y GRUPOS QUINQUENALES DE EDAD**
**HAITI: PROJECTION OF THE TOTAL POPULATION BY SEX
AND QUINQUENNIAL AGE GROUPS**
(Período / Period 1950-2050)

Sexo y grupos de edad / Sex and age groups	Población / Population				
	1980	1985	1990	1995	2000
	Ambos sexos / Both sexes				
Total	5 352 746	5 864 822	6 486 049	7 180 295	7 958 964
0- 4	806 667	892 772	989 068	1 082 535	1 174 087
5- 9	724 846	772 154	860 672	958 129	1 053 609
10-14	647 108	710 549	759 503	847 619	945 493
15-19	577 469	626 377	692 099	740 109	828 575
20-24	474 952	541 443	594 900	657 802	706 680
25-29	394 020	441 482	511 409	562 339	625 660
30-34	322 483	368 464	418 194	485 689	536 848
35-39	275 761	303 959	350 683	398 875	465 689
40-44	237 474	258 647	287 420	332 434	379 931
45-49	206 177	222 142	243 343	271 027	314 839
50-54	174 208	189 965	205 729	225 920	252 675
55-59	148 989	156 636	171 706	186 482	205 701
60-64	124 848	129 094	136 439	150 139	163 894
65-69	97 591	101 976	106 123	112 696	124 818
70-74	68 882	72 706	76 599	80 260	85 931
75-79	41 606	44 443	47 425	50 480	53 486
80 y más	29 666	32 014	34 734	37 761	41 048
	Hombres / Males				
Total	2 621 221	2 871 906	3 180 411	3 524 619	3 911 647
0- 4	407 565	451 157	500 010	547 540	594 182
5- 9	364 295	388 363	433 162	482 497	531 003
10-14	324 893	356 852	381 780	426 387	475 912
15-19	288 563	314 052	347 272	371 738	416 496
20-24	232 716	267 246	295 675	327 114	352 004
25-29	189 497	212 532	249 410	276 113	307 725
30-34	153 648	174 355	198 983	234 247	260 989
35-39	131 472	143 276	164 605	188 268	223 061
40-44	112 797	122 124	134 430	154 802	178 040
45-49	97 497	104 523	113 997	125 708	145 470
50-54	81 986	89 298	96 275	105 228	116 511
55-59	69 699	73 427	80 380	86 887	95 357
60-64	57 876	60 023	63 559	69 820	75 826
65-69	45 179	46 932	48 967	52 077	57 543
70-74	31 440	33 361	34 913	36 651	39 267
75-79	18 831	20 091	21 527	22 735	24 105
80 y más	13 264	14 293	15 464	16 807	18 156
	Mujeres / Females				
Total	2 731 525	2 992 916	3 305 637	3 655 676	4 047 318
0- 4	399 102	441 615	489 059	534 995	579 906
5- 9	360 551	383 791	427 510	475 631	522 606
10-14	322 215	353 697	377 723	421 233	469 581
15-19	288 906	312 325	344 827	368 370	412 080
20-24	242 236	274 197	299 225	330 689	354 676
25-29	204 523	228 950	261 999	286 226	317 935
30-34	168 834	194 109	219 211	251 442	275 859
35-39	144 289	160 683	186 078	210 607	242 628
40-44	124 676	136 523	152 990	177 632	201 891
45-49	108 680	117 619	129 346	145 319	169 369
50-54	92 222	100 666	109 454	120 692	136 164
55-59	79 290	83 209	91 326	99 595	110 343
60-64	66 972	69 071	72 880	80 319	88 068
65-69	52 412	55 044	57 156	60 619	67 275
70-74	37 441	39 345	41 686	43 609	46 664
75-79	22 775	24 352	25 897	27 745	29 381
80 y más	16 402	17 721	19 269	20 953	22 892

Cuadro 22a (continuación 2) / Table 22a (continued 2)
**HAITI: PROYECCION DE LA POBLACION TOTAL SEGUN SEXO
Y GRUPOS QUINQUENALES DE EDAD**
**HAITI: PROJECTION OF THE TOTAL POPULATION BY SEX
AND QUINQUENNIAL AGE GROUPS**
(Período / Period 1950-2050)

Sexo y grupos de edad / Sex and age groups	Población / Population				
	2005	2010	2015	2020	2025
	Ambos sexos / Both sexes				
Total	8 821 710	9 769 518	10 804 817	11 926 374	13 127 584
0- 4	1 265 229	1 363 553	1 468 527	1 576 420	1 682 646
5- 9	1 147 798	1 240 995	1 341 185	1 447 861	1 557 316
10-14	1 041 606	1 136 301	1 230 007	1 330 662	1 437 751
15-19	926 947	1 023 473	1 118 621	1 212 782	1 313 860
20-24	795 731	894 485	991 489	1 087 169	1 181 876
25-29	675 464	764 740	863 727	961 088	1 057 192
30-34	600 475	650 749	739 986	838 962	936 459
35-39	516 967	580 449	630 983	719 909	818 609
40-44	445 854	496 825	559 875	610 475	698 756
45-49	361 429	425 861	476 201	538 450	588 870
50-54	294 979	340 089	402 413	451 704	512 639
55-59	231 286	271 378	314 394	373 778	421 402
60-64	181 893	205 697	242 779	282 867	338 153
65-69	137 293	153 452	174 805	207 856	243 899
70-74	96 126	106 702	120 378	138 450	166 209
75-79	58 031	65 719	73 871	84 411	98 349
80 y más	44 603	49 051	55 576	63 529	73 597
	Hombres / Males				
Total	4 340 472	4 811 631	5 326 346	5 883 913	6 480 966
0- 4	640 357	690 169	743 394	798 141	852 132
5- 9	578 871	625 994	676 667	730 678	786 167
10-14	524 696	572 786	620 138	671 022	725 221
15-19	466 222	515 168	563 446	610 995	662 061
20-24	396 984	446 831	495 948	544 438	592 218
25-29	333 020	378 019	427 887	477 095	525 721
30-34	292 667	318 115	362 978	412 715	461 880
35-39	249 733	281 227	306 695	351 250	400 688
40-44	212 197	238 553	269 683	295 037	339 068
45-49	168 124	201 296	227 127	257 658	282 730
50-54	135 471	157 225	189 037	214 068	243 686
55-59	106 070	123 875	144 383	174 340	198 195
60-64	83 662	93 518	109 770	128 577	156 019
65-69	62 900	69 813	78 507	92 717	109 252
70-74	43 755	48 189	53 892	61 065	72 669
75-79	26 113	29 388	32 689	36 921	42 248
80 y más	19 630	21 464	24 106	27 196	31 010
	Mujeres / Females				
Total	4 481 238	4 957 887	5 478 470	6 042 460	6 646 617
0- 4	624 872	673 384	725 133	778 279	830 514
5- 9	568 927	615 001	664 518	717 183	771 149
10-14	516 909	563 515	609 868	659 640	712 530
15-19	460 725	508 304	555 175	601 787	651 799
20-24	398 747	447 654	495 541	542 731	589 658
25-29	342 445	386 721	435 840	483 993	531 471
30-34	307 808	332 634	377 009	426 247	474 579
35-39	267 234	299 222	324 288	368 659	417 921
40-44	233 658	258 272	290 192	315 438	359 688
45-49	193 305	224 565	249 074	280 792	306 140
50-54	159 508	182 864	213 376	237 635	268 953
55-59	125 216	147 503	170 011	199 438	223 207
60-64	98 231	112 179	133 009	154 290	182 134
65-69	74 393	83 638	96 298	115 139	134 647
70-74	52 370	58 512	66 486	77 386	93 539
75-79	31 918	36 331	41 182	47 490	56 101
80 y más	24 974	27 587	31 470	36 334	42 587

Cuadro 22a (conclusión) / Table 22a (concluded)
**HAITI: PROYECCION DE LA POBLACION TOTAL SEGUN SEXO
Y GRUPOS QUINQUENALES DE EDAD**
**HAITI: PROJECTION OF THE TOTAL POPULATION BY SEX
AND QUINQUENNIAL AGE GROUPS**
(Período / Period 1950-2050)

Sexo y grupos de edad / Sex and age groups	Población / Population				
	2030	2035	2040	2045	2050
	Ambos sexos / Both sexes				
Total	14 409 070	15 616 227	16 701 382	17 608 992	18 563 784
0- 4	1 692 971	1 658 120	1 580 001	1 450 798	1 548 484
5- 9	1 667 869	1 679 365	1 645 980	1 569 500	1 442 086
10-14	1 552 820	1 663 387	1 675 179	1 642 181	1 566 152
15-19	1 432 420	1 547 474	1 658 068	1 670 223	1 637 692
20-24	1 306 344	1 424 806	1 539 845	1 650 491	1 663 166
25-29	1 172 736	1 296 931	1 415 267	1 530 276	1 640 983
30-34	1 046 426	1 161 588	1 285 429	1 403 586	1 518 533
35-39	923 309	1 032 678	1 147 322	1 270 683	1 388 586
40-44	802 282	906 056	1 014 605	1 128 535	1 251 232
45-49	678 727	780 703	883 197	990 609	1 103 532
50-54	564 460	652 286	752 131	852 848	958 664
55-59	481 932	532 639	617 680	714 594	812 826
60-64	384 576	442 242	491 297	572 496	665 350
65-69	295 050	338 276	391 984	438 596	514 523
70-74	198 193	242 718	281 510	329 789	372 793
75-79	120 843	146 925	183 161	216 008	257 059
80 y más	88 113	110 034	138 727	177 781	222 124
	Hombres / Males				
Total	7 126 991	7 735 498	8 281 970	8 737 892	9 217 384
0- 4	858 194	841 483	802 741	737 916	788 471
5- 9	842 537	849 346	833 573	795 886	732 219
10-14	783 306	839 681	846 670	831 139	793 737
15-19	721 878	779 945	836 330	843 538	828 297
20-24	657 380	717 128	775 172	831 580	839 101
25-29	586 640	651 602	711 254	769 265	825 692
30-34	519 328	579 964	644 669	704 185	762 134
35-39	454 264	511 289	571 543	635 895	695 220
40-44	391 420	444 374	500 823	566 552	624 410
45-49	327 913	379 274	431 372	487 020	546 006
50-54	269 399	313 298	363 296	414 208	468 723
55-59	227 242	252 169	294 309	342 435	391 683
60-64	178 877	206 197	229 980	269 710	315 253
65-69	134 067	154 904	179 872	202 610	238 464
70-74	86 902	107 877	126 004	147 821	167 628
75-79	51 296	62 426	78 772	93 440	111 219
80 y más	36 350	44 542	55 587	70 293	89 127
	Mujeres / Females				
Total	7 282 078	7 880 728	8 419 412	8 871 101	9 346 400
0- 4	834 777	816 637	777 260	712 882	760 013
5- 9	825 332	830 019	812 407	773 614	709 866
10-14	769 514	823 706	828 508	811 042	772 415
15-19	710 542	767 529	821 738	826 686	809 395
20-24	648 964	707 678	764 673	818 911	824 065
25-29	586 097	645 330	704 013	761 011	815 291
30-34	527 097	581 625	640 761	699 401	756 399
35-39	469 045	521 389	575 779	634 789	693 365
40-44	410 862	461 681	513 782	567 983	626 822
45-49	350 815	401 428	451 825	503 588	557 527
50-54	295 061	338 989	388 836	438 640	489 941
55-59	254 690	280 470	323 371	372 158	421 143
60-64	205 699	236 044	261 317	302 786	350 097
65-69	160 983	183 372	212 112	236 586	276 059
70-74	111 291	134 841	155 507	181 969	205 165
75-79	69 547	84 499	104 386	122 567	145 841
80 y más	51 763	65 492	83 140	106 488	132 997

Cuadro 22b / Table 22b
HAITI: INDICADORES DEMOGRAFICOS ESTIMADOS POR QUINQUENIOS
HAITI: DEMOGRAPHIC INDICATORS ESTIMATED BY QUINQUENIA
(Período / Period 1950-2050)

Indicadores demográficos	Quinquenios / Quinquennia					Demographic indicators
	1950-1955	1955-1960	1960-1965	1965-1970	1970-1975	
Fecundidad						Fertility
Nacimientos anuales:						Annual births:
B (en miles)	147	156	166	172	182	B (in thousands)
Tasa bruta de natalidad:						Crude birth rate:
b (por mil)	43.50	42.58	41.89	39.69	38.63	b (per thousand)
Tasa global de fecundidad	6.30	6.30	6.30	6.00	5.76	Total fertility rate
Tasa bruta de reproducción	3.07	3.07	3.07	2.93	2.81	Gross reproduction rate
Mortalidad						Mortality
Muertes anuales:						Annual deaths:
D (en miles)	93	90	88	85	84	D (in thousands)
Tasa bruta de mortalidad:						Crude death rate:
d (por mil)	27.50	24.69	22.16	19.63	17.73	d (per thousand)
Esperanza de vida al nacer:						Expectation of life at birth:
Ambos sexos	37.56	40.68	43.57	46.25	48.49	Both sexes
Hombres	36.32	39.39	42.26	44.93	47.07	Males
Mujeres	38.87	42.03	44.94	47.63	49.98	Females
Mortalidad infantil (por mil):						Infant mortality (per thousand):
Ambos sexos	219.56	193.47	170.49	150.25	134.88	Both sexes
Hombres	230.10	203.85	180.60	160.00	144.96	Males
Mujeres	208.49	182.57	159.88	140.01	124.30	Females
Crecimiento natural						Natural increase
Crecimiento anual:						Annual natural increase:
B-D (en miles)	54	65	78	87	99	B-D (in thousands)
Tasa de crecimiento total: natural (por mil)	16.00	17.89	19.74	20.06	20.91	Natural increase rate (per thousand)
Migración						Migration
Migración anual:						Annual migration
M (en miles)	(5)	(6)	(11)	(11)	(19)	M (in thousands)
Tasa de migración: m (por mil)	-1.40	-1.69	-2.64	-2.65	-3.96	Migration rate: m (per thousand)
Crecimiento total						Total increase
Crecimiento anual:						Annual increase:
B-D+M (en miles)	49	59	68	75	80	B-D+M (in thousands)
Tasa de crecimiento total: r (por mil)	14.60	16.19	17.09	17.41	16.95	Total increase rate: r (per thousand)

Cuadro 22b (continuación 1) / Table 22b (continued 1)
HAITI: INDICADORES DEMOGRAFICOS ESTIMADOS POR QUINQUENIOS
HAITI: DEMOGRAPHIC INDICATORS ESTIMATED BY QUINQUENIA
(Período / Period 1950-2050)

Indicadores demográficos	Quinquenios / Quinquennia					Demographic indicators
	1975-1980	1980-1985	1985-1990	1990-1995	1995-2000	
Fecundidad						Fertility
Nacimientos anuales:						Annual births:
B (en miles)	189	205	224	241	258	B (in thousands)
Tasa bruta de natalidad:						Crude birth rate:
b (por mil)	36.80	36.61	36.20	35.29	34.10	b (per thousand)
Tasa global de fecundidad	5.35	5.17	4.99	4.79	4.60	Total fertility rate
Tasa bruta de reproducción	2.61	2.52	2.43	2.34	2.24	Gross reproduction rate
Mortalidad						Mortality
Muertes anuales:						Annual deaths:
D (en miles)	82	81	81	81	81	D (in thousands)
Tasa bruta de mortalidad:						Crude death rate:
d (por mil)	15.91	14.46	13.12	11.85	10.72	d (per thousand)
Esperanza de vida al nacer:						Expectation of life at birth:
Ambos sexos	50.65	52.73	54.71	56.60	58.40	Both sexes
Hombres	49.15	51.16	53.09	54.95	56.72	Males
Mujeres	52.23	54.37	56.41	58.34	60.17	Females
Mortalidad infantil (por mil):						Infant mortality (per thousand):
Ambos sexos	120.88	108.17	96.64	86.24	76.88	Both sexes
Hombres	131.12	118.42	106.79	96.18	86.52	Males
Mujeres	110.13	97.40	85.99	75.81	66.75	Females
Crecimiento natural						Natural increase
Crecimiento anual:						Annual natural increase:
B-D (en miles)	107	124	143	160	177	B-D (in thousands)
Tasa de crecimiento total: natural (por mil)	20.89	22.14	23.08	23.44	23.39	Natural increase rate (per thousand)
Migración						Migration
Migración anual:						Annual migration
M (en miles)	(21)	(22)	(18)	(21)	(21)	M (in thousands)
Tasa de migración: m (por mil)	-4.06	-3.89	-2.96	-3.12	-2.81	Migration rate: m (per thousand)
Crecimiento total						Total increase
Crecimiento anual:						Annual increase:
B-D+M (en miles)	86	102	124	139	156	B-D+M (in thousands)
Tasa de crecimiento total: r (por mil)	16.83	18.26	20.12	20.32	20.57	Total increase rate: r (per thousand)

Cuadro 22b (continuación 2) / Table 22b (continued 2)
HAITI: INDICADORES DEMOGRAFICOS ESTIMADOS POR QUINQUENIOS
HAITI: DEMOGRAPHIC INDICATORS ESTIMATED BY QUINQUENNIA
(Período / Period 1950-2050)

Indicadores demográficos	Quinquenios / Quinquennia					Demographic indicators
	2000-2005	2005-2010	2010-2015	2015-2020	2020-2025	
Fecundidad						Fertility
Nacimientos anuales:						Annual births:
B (en miles)	275	293	313	333	354	B (in thousands)
Tasa bruta de natalidad:						Crude birth rate:
b (por mil)	32.73	31.53	30.42	29.34	28.23	b (per thousand)
Tasa global de fecundidad	4.40	4.21	4.02	3.84	3.67	Total fertility rate
Tasa bruta de reproducción	2.15	2.05	1.96	1.87	1.79	Gross reproduction rate
Mortalidad						Mortality
Muertes anuales:						Annual deaths:
D (en miles)	81	82	85	88	92	D (in thousands)
Tasa bruta de mortalidad:						Crude death rate:
d (por mil)	9.63	8.85	8.23	7.74	7.36	d (per thousand)
Esperanza de vida al nacer:						Expectation of life at birth:
Ambos sexos	60.32	61.90	63.38	64.76	66.04	Both sexes
Hombres	58.52	59.99	61.36	62.63	63.80	Males
Mujeres	62.20	63.90	65.50	67.00	68.40	Females
Mortalidad infantil (por mil):						Infant mortality (per thousand):
Ambos sexos	67.48	60.16	53.71	48.01	43.01	Both sexes
Hombres	77.19	69.93	63.49	57.76	52.67	Males
Mujeres	57.28	49.91	43.45	37.77	32.87	Females
Crecimiento natural						Natural increase
Crecimiento anual:						Annual natural increase:
B-D (en miles)	194	211	228	245	261	B-D (in thousands)
Tasa de crecimiento total: natural (por mil)	23.10	22.68	22.19	21.60	20.87	Natural increase rate (per thousand)
Migración						Migration
Migración anual:						Annual migration
M (en miles)	(21)	(21)	(21)	(21)	(21)	M (in thousands)
Tasa de migración:						Migration rate:
m (por mil)	-2.53	-2.28	-2.06	-1.86	-1.69	m (per thousand)
Crecimiento total						Total increase
Crecimiento anual:						Annual increase:
B-D+M (en miles)	173	190	207	224	240	B-D+M (in thousands)
Tasa de crecimiento total: r (por mil)	20.57	20.39	20.13	19.74	19.18	Total increase rate: r (per thousand)

Cuadro 22b (conclusión) / Table 22b (concluded)
HAITI: INDICADORES DEMOGRAFICOS ESTIMADOS POR QUINQUENIOS
HAITI: DEMOGRAPHIC INDICATORS ESTIMATED BY QUINQUENIA
(Período / Period 1950-2050)

Indicadores demográficos	Quinquenios / Quinquennia					Demographic indicators
	2025-2030	2030-2035	2035-2040	2040-2045	2045-2050	
Fecundidad						Fertility
Nacimientos anuales:						Annual births:
B (en miles)	354	345	327	299	318	B (in thousands)
Tasa bruta de natalidad:						Crude birth rate:
b (por mil)	25.69	22.97	20.25	17.44	17.58	b (per thousand)
Tasa global de fecundidad	3.30	2.90	2.50	2.10	2.10	Total fertility rate
Tasa bruta de reproducción	1.61	1.42	1.22	1.02	1.02	Gross reproduction rate
Mortalidad						Mortality
Muertes anuales:						Annual deaths:
D (en miles)	97	103	110	118	127	D (in thousands)
Tasa bruta de mortalidad:						Crude death rate:
d (por mil)	7.07	6.89	6.82	6.86	7.02	d (per thousand)
Esperanza de vida al nacer:						Expectation of life at birth:
Ambos sexos	67.14	68.24	69.34	70.44	71.54	Both sexes
Hombres	64.90	66.00	67.10	68.20	69.30	Males
Mujeres	69.50	70.60	71.70	72.80	73.90	Females
Mortalidad infantil (por mil):						Infant mortality (per thousand):
Ambos sexos	39.02	34.99	30.97	26.94	22.92	Both sexes
Hombres	47.70	42.70	37.70	32.70	27.70	Males
Mujeres	29.90	26.90	23.90	20.90	17.90	Females
Crecimiento natural						Natural increase
Crecimiento anual:						Annual natural increase:
B-D (en miles)	256	241	217	182	191	B-D (in thousands)
Tasa de crecimiento total: natural (por mil)	18.61	16.08	13.43	10.58	10.56	Natural increase rate (per thousand)
Migración						Migration
Migración anual:						Annual migration
M (en miles)	0	0	0	0	0	M (in thousands)
Tasa de migración: m (por mil)	0.00	0.00	0.00	0.00	0.00	Migration rate: m (per thousand)
Crecimiento total						Total increase
Crecimiento anual:						Annual increase:
B-D+M (en miles)	256	241	217	182	191	B-D+M (in thousands)
Tasa de crecimiento total: r (por mil)	18.61	16.08	13.43	10.58	10.56	Total increase rate: r (per thousand)

Cuadro 23a / Table 23a
**HONDURAS: PROYECCION DE LA POBLACION TOTAL SEGUN SEXO
Y GRUPOS QUINQUENALES DE EDAD**
**HONDURAS: PROJECTION OF THE TOTAL POPULATION BY SEX
AND QUINQUENNIAL AGE GROUPS**
(Período / Period 1950-2050)

Sexo y grupos de edad / Sex and age groups	Población / Population					
	1950	1955	1960	1965	1970	1975
	Ambos sexos / Both sexes					
Total	1 379 793	1 610 468	1 894 461	2 244 532	2 592 183	3 016 691
0- 4	252 735	314 621	374 120	440 689	508 682	571 863
5- 9	196 738	225 980	285 532	345 871	407 057	479 075
10-14	173 009	192 294	221 435	280 817	332 541	396 265
15-19	150 949	170 180	189 496	218 891	271 924	323 085
20-24	120 603	147 493	166 698	186 395	207 677	262 024
25-29	100 265	116 962	143 449	162 940	175 139	197 392
30-34	84 751	96 449	112 939	139 282	152 214	165 062
35-39	70 157	81 020	92 614	109 156	129 365	143 201
40-44	59 988	66 690	77 381	89 072	100 798	121 561
45-49	49 139	56 346	63 016	73 756	81 593	94 497
50-54	38 652	45 477	52 502	59 300	66 945	75 808
55-59	28 607	34 713	41 199	48 188	52 642	60 994
60-64	21 505	24 444	30 004	36 217	41 206	46 462
65-69	14 946	17 187	19 838	24 872	29 308	34 793
70-74	9 542	10 970	12 840	15 212	18 621	23 151
75-79	5 437	6 318	7 407	8 916	10 370	13 502
80 y más	2 770	3 324	3 992	4 958	6 101	7 956
	Hombres / Males					
Total	694 715	811 735	954 957	1 130 142	1 302 522	1 515 463
0- 4	128 970	160 137	190 016	223 591	258 082	289 918
5- 9	99 983	114 656	144 637	175 034	205 518	242 468
10-14	87 823	97 638	112 234	142 011	167 764	199 955
15-19	76 629	86 354	96 165	110 786	137 149	162 944
20-24	61 244	74 817	84 504	94 401	104 930	132 054
25-29	50 889	59 342	72 668	82 343	88 244	99 560
30-34	42 763	48 880	57 191	70 280	76 537	82 809
35-39	35 069	40 821	46 843	55 030	64 915	71 668
40-44	29 775	33 300	38 915	44 834	50 514	60 703
45-49	24 211	27 891	31 359	36 880	40 784	47 094
50-54	18 816	22 327	25 873	29 304	33 188	37 625
55-59	13 646	16 799	20 086	23 533	25 721	29 957
60-64	10 145	11 568	14 375	17 436	19 803	22 397
65-69	6 855	8 014	9 253	11 707	13 800	16 416
70-74	4 361	4 951	5 867	6 928	8 501	10 635
75-79	2 359	2 824	3 251	3 949	4 534	5 962
80 y más	1 177	1 414	1 719	2 095	2 539	3 296
	Mujeres / Females					
Total	685 078	798 733	939 504	1 114 390	1 289 661	1 501 227
0- 4	123 765	154 484	184 104	217 098	250 600	281 944
5- 9	96 755	111 323	140 896	170 837	201 539	236 606
10-14	85 186	94 655	109 201	138 806	164 777	196 310
15-19	74 320	83 826	93 331	108 105	134 775	160 141
20-24	59 359	72 676	82 193	91 993	102 747	129 970
25-29	49 376	57 620	70 780	80 597	86 895	97 833
30-34	41 988	47 568	55 748	69 002	75 676	82 253
35-39	35 088	40 199	45 771	54 126	64 451	71 532
40-44	30 213	33 390	38 466	44 238	50 285	60 858
45-49	24 928	28 455	31 657	36 877	40 809	47 403
50-54	19 836	23 150	26 629	29 996	33 757	38 183
55-59	14 961	17 914	21 113	24 655	26 921	31 036
60-64	11 360	12 876	15 629	18 781	21 403	24 065
65-69	8 091	9 173	10 585	13 165	15 508	18 377
70-74	5 181	6 019	6 972	8 283	10 120	12 516
75-79	3 078	3 494	4 156	4 966	5 837	7 540
80 y más	1 593	1 910	2 273	2 864	3 561	4 660

Cuadro 23a (continuación 1) / Table 23a (continued 1)
**HONDURAS: PROYECCION DE LA POBLACION TOTAL SEGUN SEXO
Y GRUPOS QUINQUENALES DE EDAD**
**HONDURAS: PROJECTION OF THE TOTAL POPULATION BY SEX
AND QUINQUENNIAL AGE GROUPS**
(Período / Period 1950-2050)

Sexo y grupos de edad / Sex and age groups	Población / Population				
	1980	1985	1990	1995	2000
	Ambos sexos / Both sexes				
Total	3 568 830	4 186 416	4 878 769	5 653 531	6 485 476
0- 4	662 928	753 403	835 969	926 362	973 056
5- 9	548 959	641 717	736 869	820 799	913 595
10-14	472 848	540 529	632 946	728 168	814 513
15-19	391 519	465 022	531 758	624 055	721 744
20-24	317 772	383 036	455 396	522 073	616 707
25-29	256 283	308 691	372 683	444 752	513 996
30-34	191 963	247 427	298 647	362 229	436 396
35-39	159 841	184 451	238 567	289 371	354 414
40-44	138 093	153 199	177 197	230 558	282 337
45-49	116 499	132 064	147 002	170 787	224 202
50-54	89 636	110 533	125 912	140 784	164 919
55-59	70 612	83 701	104 039	119 189	134 445
60-64	55 128	64 311	77 147	96 653	111 816
65-69	40 219	48 411	57 444	69 605	88 216
70-74	28 339	33 413	41 130	49 464	60 845
75-79	17 326	21 765	26 357	33 010	40 492
80 y más	10 863	14 744	19 706	25 671	33 784
	Hombres / Males				
Total	1 792 929	2 105 174	2 456 095	2 848 674	3 268 855
0- 4	336 521	382 999	425 512	471 946	495 993
5- 9	277 629	325 296	374 309	417 558	465 101
10-14	239 102	273 373	320 968	370 008	414 325
15-19	197 389	235 175	269 049	316 556	366 662
20-24	160 026	193 039	230 283	264 099	312 601
25-29	128 854	155 266	187 632	224 667	259 619
30-34	96 493	124 060	149 815	181 895	219 867
35-39	79 890	92 445	119 272	144 746	177 456
40-44	68 846	76 336	88 571	114 946	140 817
45-49	57 905	65 580	72 988	85 065	111 369
50-54	44 393	54 626	62 184	69 522	81 694
55-59	34 758	41 137	51 040	58 429	65 899
60-64	26 749	31 297	37 504	46 893	54 205
65-69	19 062	23 120	27 539	33 322	42 126
70-74	13 073	15 504	19 257	23 226	28 497
75-79	7 712	9 738	11 874	14 983	18 390
80 y más	4 527	6 182	8 299	10 813	14 234
	Mujeres / Females				
Total	1 775 901	2 081 242	2 422 674	2 804 857	3 216 621
0- 4	326 407	370 404	410 457	454 416	477 063
5- 9	271 330	316 421	362 560	403 240	448 493
10-14	233 746	267 156	311 978	358 160	400 188
15-19	194 130	229 847	262 709	307 499	355 082
20-24	157 746	189 997	225 113	257 974	304 106
25-29	127 430	153 424	185 051	220 085	254 377
30-34	95 470	123 367	148 832	180 335	216 530
35-39	79 951	92 005	119 296	144 625	176 958
40-44	69 247	76 863	88 626	115 612	141 520
45-49	58 593	66 484	74 014	85 722	112 833
50-54	45 244	55 907	63 728	71 263	83 224
55-59	35 854	42 565	52 999	60 761	68 546
60-64	28 379	33 014	39 643	49 760	57 611
65-69	21 157	25 291	29 905	36 283	46 089
70-74	15 266	17 908	21 872	26 238	32 347
75-79	9 614	12 027	14 483	18 027	22 102
80 y más	6 336	8 562	11 407	14 858	19 551

Cuadro 23a (continuación 2) / Table 23a (continued 2)
**HONDURAS: PROYECCION DE LA POBLACION TOTAL SEGUN SEXO
Y GRUPOS QUINQUENALES DE EDAD**
**HONDURAS: PROJECTION OF THE TOTAL POPULATION BY SEX
AND QUINQUENNIAL AGE GROUPS**
(Período / Period 1950-2050)

Sexo y grupos de edad / Sex and age groups	Población / Population				
	2005	2010	2015	2020	2025
	Ambos sexos / Both sexes				
Total	7 346 531	8 202 679	9 044 346	9 864 629	10 656 114
0- 4	998 794	1 011 717	1 017 939	1 019 400	1 016 286
5- 9	962 520	988 946	1 002 634	1 009 610	1 011 796
10-14	909 458	958 528	985 196	999 144	1 006 379
15-19	810 415	905 265	954 479	981 375	995 584
20-24	716 480	804 995	899 714	949 095	976 287
25-29	610 672	710 042	798 350	892 874	942 445
30-34	507 539	603 610	702 473	790 495	884 755
35-39	429 692	500 337	595 685	693 917	781 554
40-44	347 900	422 354	492 388	586 853	684 303
45-49	275 983	340 579	414 029	483 271	576 628
50-54	217 659	268 411	331 777	403 911	472 088
55-59	158 370	209 498	258 880	320 584	390 932
60-64	126 853	149 883	198 831	246 310	305 708
65-69	102 690	116 999	138 768	184 731	229 561
70-74	77 747	91 050	104 303	124 302	166 212
75-79	50 314	64 848	76 536	88 282	105 858
80 y más	43 445	55 617	72 365	90 474	109 738
	Hombres / Males				
Total	3 702 290	4 132 791	4 555 428	4 966 485	5 361 946
0- 4	509 270	516 041	519 371	520 265	518 752
5- 9	490 190	503 861	511 071	514 832	516 140
10-14	462 790	487 965	501 775	509 134	513 045
15-19	411 976	460 393	485 652	499 597	507 113
20-24	363 564	408 791	457 138	482 500	496 630
25-29	308 946	359 670	404 777	453 010	478 500
30-34	255 658	304 615	355 030	399 964	448 045
35-39	215 850	251 345	299 863	349 893	394 597
40-44	173 675	211 569	246 700	294 681	344 238
45-49	137 140	169 420	206 699	241 344	288 643
50-54	107 531	132 676	164 200	200 651	234 627
55-59	77 868	102 743	127 045	157 538	192 858
60-64	61 487	72 888	96 452	119 574	148 628
65-69	48 995	55 815	66 420	88 195	109 685
70-74	36 307	42 467	48 629	58 133	77 518
75-79	22 777	29 250	34 458	39 707	47 746
80 y más	18 268	23 284	30 149	37 467	45 181
	Mujeres / Females				
Total	3 644 241	4 069 888	4 488 919	4 898 144	5 294 169
0- 4	489 525	495 677	498 568	499 135	497 534
5- 9	472 330	485 085	491 563	494 779	495 656
10-14	446 668	470 564	483 421	490 009	493 334
15-19	398 439	444 872	468 827	481 777	488 471
20-24	352 916	396 204	442 577	466 596	479 658
25-29	301 725	350 372	393 573	439 864	463 945
30-34	251 881	298 995	347 443	390 531	436 710
35-39	213 842	248 992	295 822	344 024	386 958
40-44	174 226	210 784	245 688	292 172	340 064
45-49	138 843	171 159	207 330	241 927	287 985
50-54	110 128	135 735	167 577	203 260	237 461
55-59	80 502	106 755	131 834	163 046	198 075
60-64	65 366	76 995	102 379	126 736	157 080
65-69	53 695	61 184	72 348	96 536	119 876
70-74	41 440	48 583	55 674	66 170	88 695
75-79	27 537	35 599	42 078	48 575	58 111
80 y más	25 177	32 333	42 216	53 008	64 557

Cuadro 23a (conclusión) / Table 23a (concluded)
**HONDURAS: PROYECCION DE LA POBLACION TOTAL SEGUN SEXO
Y GRUPOS QUINQUENALES DE EDAD**
**HONDURAS: PROJECTION OF THE TOTAL POPULATION BY SEX
AND QUINQUENNIAL AGE GROUPS**
(Período / Period 1950-2050)

Sexo y grupos de edad / Sex and age groups	Población / Population				
	2030	2035	2040	2045	2050
	Ambos sexos / Both sexes				
Total	11 391 750	12 075 457	12 735 834	13 357 855	13 920 540
0- 4	990 875	976 151	993 772	1 001 098	999 196
5- 9	1 009 378	984 805	970 843	989 061	996 774
10-14	1 008 832	1 006 699	982 483	968 842	987 201
15-19	1 003 092	1 005 845	1 004 042	980 221	966 805
20-24	990 847	998 767	1 001 978	1 000 662	977 201
25-29	970 000	985 048	993 538	997 367	996 433
30-34	934 542	962 576	978 269	987 484	991 759
35-39	875 474	925 539	954 170	970 619	980 305
40-44	771 436	864 971	915 365	944 651	961 532
45-49	673 078	759 602	852 677	903 406	932 959
50-54	563 983	659 170	744 919	837 355	887 909
55-59	457 637	547 600	641 117	725 779	816 691
60-64	373 566	438 266	525 625	616 823	699 250
65-69	285 746	350 209	412 174	495 912	583 065
70-74	207 386	259 223	319 091	377 235	455 072
75-79	142 374	178 695	224 754	278 375	330 340
80 y más	133 507	172 289	221 015	282 965	358 050
	Hombres / Males				
Total	5 727 964	6 066 753	6 392 865	6 698 744	6 973 546
0- 4	505 811	498 328	507 422	511 192	510 285
5- 9	515 038	502 584	495 547	505 001	509 004
10-14	514 514	513 586	501 337	494 492	504 032
15-19	511 193	512 847	512 117	500 104	493 394
20-24	504 369	508 709	510 647	510 222	498 424
25-29	492 870	500 930	505 631	507 966	507 783
30-34	473 691	488 380	496 857	502 031	504 649
35-39	442 489	468 324	483 384	492 336	497 804
40-44	388 646	436 316	462 339	477 787	486 989
45-49	337 591	381 620	428 986	455 182	470 763
50-54	281 014	329 162	372 663	419 587	445 627
55-59	225 911	271 066	318 105	360 846	406 748
60-64	182 372	214 143	257 586	303 059	344 297
65-69	136 758	168 344	198 324	239 370	282 190
70-74	96 803	121 209	149 856	177 342	214 612
75-79	64 029	80 427	101 314	126 037	149 698
80 y más	54 864	70 779	90 750	116 193	147 249
	Mujeres / Females				
Total	5 663 786	6 008 703	6 342 968	6 659 112	6 946 994
0- 4	485 064	477 824	486 351	489 907	488 911
5- 9	494 340	482 222	475 296	484 060	487 771
10-14	494 318	493 114	481 146	474 350	483 169
15-19	491 898	492 998	491 925	480 117	473 411
20-24	486 478	490 058	491 332	490 440	478 777
25-29	477 130	484 118	487 907	489 401	488 650
30-34	460 851	474 195	481 412	485 453	487 110
35-39	432 985	457 215	470 786	478 283	482 501
40-44	382 790	428 655	453 027	466 864	474 543
45-49	335 487	377 982	423 691	448 225	462 196
50-54	282 968	330 008	372 256	417 768	442 281
55-59	231 726	276 534	323 012	364 933	409 943
60-64	191 194	224 123	268 039	313 764	354 953
65-69	148 987	181 865	213 849	256 542	300 875
70-74	110 583	138 014	169 235	199 894	240 460
75-79	78 345	98 268	123 440	152 338	180 642
80 y más	78 643	101 510	130 265	166 773	210 802

Cuadro 23b / Table 23b
HONDURAS: INDICADORES DEMOGRAFICOS ESTIMADOS POR QUINQUENIOS
HONDURAS: DEMOGRAPHIC INDICATORS ESTIMATED BY QUINQUENIA
(Período / Period 1950-2050)

Indicadores demográficos	Quinquenios / Quinquennia					Demographic indicators
	1950-1955	1955-1960	1960-1965	1965-1970	1970-1975	
Fecundidad						Fertility
Nacimientos anuales:						Annual births:
B (en miles)	79	92	105	120	132	B (in thousands)
Tasa bruta de natalidad:						Crude birth rate:
b (por mil)	52.76	52.28	50.78	49.76	46.92	b (per thousand)
Tasa global de fecundidad	7.50	7.50	7.42	7.42	7.05	Total fertility rate
Tasa bruta de reproducción	3.66	3.66	3.62	3.62	3.44	Gross reproduction rate
Mortalidad						Mortality
Muertes anuales:						Annual deaths:
D (en miles)	34	36	37	38	37	D (in thousands)
Tasa bruta de mortalidad:						Crude death rate:
d (por mil)	22.80	20.63	17.83	15.56	13.36	d (per thousand)
Esperanza de vida al nacer:						Expectation of life at birth:
Ambos sexos	41.82	44.56	48.01	51.04	54.08	Both sexes
Hombres	40.50	43.00	46.31	49.21	52.10	Males
Mujeres	43.20	46.20	49.79	52.97	56.16	Females
Mortalidad infantil (por mil):						Infant mortality (per thousand):
Ambos sexos	169.29	153.95	135.49	118.97	103.67	Both sexes
Hombres	172.46	159.79	143.08	127.04	112.16	Males
Mujeres	165.96	147.81	127.53	110.50	94.75	Females
Crecimiento natural						Natural increase
Crecimiento anual:						Annual natural increase:
B-D (en miles)	45	55	68	83	94	B-D (in thousands)
Tasa de crecimiento total: natural (por mil)	29.96	31.65	32.95	34.20	33.57	Natural increase rate (per thousand)
Migración						Migration
Migración anual:						Annual migration
M (en miles)	1	1	2	(13)	(9)	M (in thousands)
Tasa de migración: m (por mil)	0.90	0.76	0.88	-5.45	-3.29	Migration rate: m (per thousand)
Crecimiento total						Total increase
Crecimiento anual:						Annual increase:
B-D+M (en miles)	46	57	70	70	85	B-D+M (in thousands)
Tasa de crecimiento total: r (por mil)	30.86	32.41	33.83	28.75	30.27	Total increase rate: r (per thousand)

Cuadro 23b (continuación 2) / Table 23b (continued 2)
HONDURAS: INDICADORES DEMOGRAFICOS ESTIMADOS POR QUINQUENIOS
HONDURAS: DEMOGRAPHIC INDICATORS ESTIMATED BY QUINQUENIA
(Período / Period 1950-2050)

Indicadores demográficos	Quinquenios / Quinquennia					Demographic indicators
	2000-2005	2005-2010	2010-2015	2015-2020	2020-2025	
Fecundidad						Fertility
Nacimientos anuales:						Annual births:
B (en miles)	207	209	210	209	208	B (in thousands)
Tasa bruta de natalidad:						Crude birth rate:
b (por mil)	29.98	26.91	24.32	22.13	20.27	b (per thousand)
Tasa global de fecundidad	3.72	3.23	2.85	2.57	2.38	Total fertility rate
Tasa bruta de reproducción	1.82	1.58	1.39	1.25	1.16	Gross reproduction rate
Mortalidad						Mortality
Muertes anuales:						Annual deaths:
D (en miles)	35	38	41	45	50	D (in thousands)
Tasa bruta de mortalidad:						Crude death rate:
d (por mil)	5.08	4.88	4.80	4.78	4.84	d (per thousand)
Esperanza de vida al nacer:						Expectation of life at birth:
Ambos sexos	70.97	72.05	73.07	74.03	74.94	Both sexes
Hombres	68.61	69.68	70.68	71.62	72.50	Males
Mujeres	73.44	74.54	75.58	76.57	77.50	Females
Mortalidad infantil (por mil):						Infant mortality (per thousand):
Ambos sexos	31.21	27.80	24.64	21.49	18.59	Both sexes
Hombres	35.50	31.80	28.40	25.00	22.00	Males
Mujeres	26.70	23.60	20.70	17.80	15.00	Females
Crecimiento natural						Natural increase
Crecimiento anual:						Annual natural increase:
B-D (en miles)	172	171	168	164	158	B-D (in thousands)
Tasa de crecimiento total: natural (por mil)	24.90	22.02	19.52	17.35	15.43	Natural increase rate (per thousand)
Migración						Migration
Migración anual:						Annual migration
M (en miles)	0	0	0	0	0	M (in thousands)
Tasa de migración: m (por mil)	0.00	0.00	0.00	0.00	0.00	Migration rate: m (per thousand)
Crecimiento total						Total increase
Crecimiento anual:						Annual increase:
B-D+M (en miles)	172	171	168	164	158	B-D+M (in thousands)
Tasa de crecimiento total: r (por mil)	24.90	22.02	19.52	17.35	15.43	Total increase rate: r (per thousand)

Cuadro 23b (conclusión) / Table 23b (concluded)
HONDURAS: INDICADORES DEMOGRAFICOS ESTIMADOS POR QUINQUENIOS
HONDURAS: DEMOGRAPHIC INDICATORS ESTIMATED BY QUINQUENIA
(Período / Period 1950-2050)

Indicadores demográficos	Quinquenios / Quinquennia					Demographic indicators
	2025-2030	2030-2035	2035-2040	2040-2045	2045-2050	
Fecundidad						Fertility
Nacimientos anuales:						Annual births:
B (en miles)	202	199	202	203	203	B (in thousands)
Tasa bruta de natalidad:						Crude birth rate:
b (por mil)	18.35	16.95	16.30	15.60	14.88	b (per thousand)
Tasa global de fecundidad	2.20	2.10	2.10	2.10	2.10	Total fertility rate
Tasa bruta de reproducción	1.07	1.02	1.02	1.02	1.02	Gross reproduction rate
Mortalidad						Mortality
Muertes anuales:						Annual deaths:
D (en miles)	55	62	70	79	90	D (in thousands)
Tasa bruta de mortalidad:						Crude death rate:
d (por mil)	5.00	5.29	5.65	6.06	6.63	d (per thousand)
Esperanza de vida al nacer:						Expectation of life at birth:
Ambos sexos	75.74	76.54	77.34	78.14	78.64	Both sexes
Hombres	73.30	74.10	74.90	75.70	76.20	Males
Mujeres	78.30	79.10	79.90	80.70	81.20	Females
Mortalidad infantil (por mil):						Infant mortality (per thousand):
Ambos sexos	16.59	15.09	14.23	13.73	13.33	Both sexes
Hombres	20.00	18.50	17.50	17.00	16.50	Males
Mujeres	13.00	11.50	10.80	10.30	10.00	Females
Crecimiento natural						Natural increase
Crecimiento anual:						Annual natural increase:
B-D (en miles)	147	137	132	124	113	B-D (in thousands)
Tasa de crecimiento total: natural (por mil)	13.35	11.65	10.65	9.54	8.25	Natural increase rate (per thousand)
Migración						Migration
Migración anual:						Annual migration
M (en miles)	0	0	0	0	0	M (in thousands)
Tasa de migración: m (por mil)	0.00	0.00	0.00	0.00	0.00	Migration rate: m (per thousand)
Crecimiento total						Total increase
Crecimiento anual:						Annual increase:
B-D+M (en miles)	147	137	132	124	113	B-D+M (in thousands)
Tasa de crecimiento total: r (por mil)	13.35	11.65	10.65	9.54	8.25	Total increase rate: r (per thousand)

Cuadro 24a / Table 24a
**MEXICO: PROYECCION DE LA POBLACION TOTAL SEGUN SEXO
Y GRUPOS QUINQUENALES DE EDAD**
**MEXICO: PROJECTION OF THE TOTAL POPULATION BY SEX
AND QUINQUENNIAL AGE GROUPS**
(Período / Period 1950-2050)

Sexo y grupos de edad / Sex and age groups	Población / Population					1975
	1950	1955	1960	1965	1970	
	Ambos sexos / Both sexes					
Total	27 737 102	31 737 909	36 944 666	43 147 901	50 596 205	59 099 339
0- 4	4 715 045	5 699 670	6 833 570	7 941 392	9 404 159	10 830 690
5- 9	3 776 297	4 426 877	5 435 373	6 553 967	7 657 618	9 107 355
10-14	3 152 319	3 702 655	4 360 042	5 353 812	6 458 676	7 536 818
15-19	2 721 550	3 077 325	3 632 063	4 289 535	5 251 932	6 295 457
20-24	2 283 891	2 619 363	2 981 755	3 542 022	4 159 574	5 035 945
25-29	1 975 533	2 191 993	2 532 204	2 887 581	3 427 955	3 996 344
30-34	1 482 000	1 895 315	2 116 727	2 448 140	2 797 588	3 306 741
35-39	1 346 756	1 416 096	1 825 929	2 044 405	2 371 416	2 706 216
40-44	1 253 445	1 282 090	1 358 227	1 756 185	1 973 843	2 291 359
45-49	1 135 508	1 185 787	1 222 644	1 299 841	1 684 209	1 896 889
50-54	1 027 424	1 061 147	1 118 231	1 156 745	1 232 692	1 601 369
55-59	903 928	941 158	982 780	1 039 471	1 077 454	1 152 844
60-64	731 551	801 664	847 000	889 689	943 888	981 987
65-69	536 082	616 286	690 000	735 587	776 017	828 610
70-74	349 790	418 616	497 000	564 711	605 027	644 038
75-79	216 246	245 650	307 641	373 200	427 647	463 754
80 y más	129 737	156 215	203 478	271 617	346 510	422 921
	Hombres / Males					
Total	13 860 231	15 839 188	18 428 117	21 555 926	25 304 847	29 552 624
0- 4	2 387 777	2 884 993	3 457 310	4 020 492	4 770 181	5 499 684
5- 9	1 916 153	2 244 055	2 751 548	3 315 217	3 874 288	4 616 743
10-14	1 613 587	1 877 982	2 209 202	2 709 290	3 264 847	3 810 067
15-19	1 393 628	1 567 405	1 834 012	2 171 615	2 651 679	3 170 661
20-24	1 157 876	1 326 609	1 504 176	1 787 143	2 097 129	2 521 009
25-29	992 127	1 100 954	1 272 401	1 452 005	1 723 140	2 000 577
30-34	739 143	944 532	1 055 711	1 225 679	1 401 641	1 652 556
35-39	666 576	700 985	903 742	1 014 948	1 183 389	1 348 198
40-44	613 932	629 984	667 658	863 720	975 958	1 137 707
45-49	551 699	575 832	596 228	635 127	823 798	932 567
50-54	493 040	510 216	538 231	559 955	597 847	777 092
55-59	430 229	446 204	467 780	496 068	516 456	553 188
60-64	344 169	376 536	397 000	419 023	445 033	464 470
65-69	248 330	285 608	320 000	340 640	360 278	384 293
70-74	159 169	190 443	227 000	258 301	275 623	293 407
75-79	96 773	109 405	137 641	167 810	191 996	206 694
80 y más	56 023	67 445	88 478	118 892	151 564	183 711
	Mujeres / Females					
Total	13 876 871	15 898 721	18 516 549	21 591 976	25 291 358	29 546 715
0- 4	2 327 268	2 814 677	3 376 261	3 920 900	4 633 979	5 331 006
5- 9	1 860 144	2 182 823	2 683 825	3 238 749	3 783 330	4 490 612
10-14	1 538 732	1 824 673	2 150 839	2 644 522	3 193 829	3 726 751
15-19	1 327 922	1 509 920	1 798 051	2 117 920	2 600 254	3 124 795
20-24	1 126 015	1 292 754	1 477 580	1 754 879	2 062 445	2 514 936
25-29	983 406	1 091 039	1 259 803	1 435 576	1 704 815	1 995 768
30-34	742 857	950 783	1 061 016	1 222 460	1 395 947	1 654 185
35-39	680 180	715 112	922 186	1 029 458	1 188 027	1 358 018
40-44	639 513	652 106	690 569	892 465	997 885	1 153 652
45-49	583 809	609 955	626 416	664 713	860 411	964 322
50-54	534 384	550 931	580 000	596 790	634 845	824 277
55-59	473 699	494 954	515 000	543 403	560 998	599 656
60-64	387 382	425 128	450 000	470 666	498 855	517 517
65-69	287 752	330 678	370 000	394 948	415 739	444 317
70-74	190 621	228 173	270 000	306 411	329 403	350 630
75-79	119 473	136 245	170 000	205 389	235 651	257 061
80 y más	73 714	88 770	115 000	152 725	194 946	239 210

Cuadro 24a (continuación 1) / Table 24a (continued 1)
**MEXICO: PROYECCION DE LA POBLACION TOTAL SEGUN SEXO
Y GRUPOS QUINQUENALES DE EDAD**
**MEXICO: PROJECTION OF THE TOTAL POPULATION BY SEX
AND QUINQUENNIAL AGE GROUPS**
(Período / Period 1950-2050)

Sexo y grupos de edad \ Sex and age groups	Población / Population				
	1980	1985	1990	1995	2000
	Ambos sexos / Both sexes				
Total	67 569 646	75 464 846	83 226 036	91 145 291	98 881 310
0- 4	10 940 191	10 776 976	10 990 311	11 218 426	11 169 759
5- 9	10 578 929	10 720 792	10 528 334	10 753 349	10 991 460
10-14	8 976 296	10 428 205	10 570 079	10 384 638	10 614 884
15-19	7 337 719	8 682 540	10 134 412	10 285 130	10 110 938
20-24	6 028 446	6 952 852	8 206 795	9 663 724	9 831 246
25-29	4 852 363	5 781 889	6 635 557	7 892 763	9 351 384
30-34	3 872 597	4 697 709	5 595 774	6 452 979	7 707 209
35-39	3 210 108	3 763 084	4 573 037	5 470 839	6 325 118
40-44	2 622 839	3 114 022	3 659 709	4 466 643	5 357 583
45-49	2 211 011	2 532 462	3 015 106	3 558 314	4 355 355
50-54	1 811 131	2 116 196	2 431 038	2 908 154	3 442 287
55-59	1 505 749	1 708 782	2 005 405	2 315 849	2 780 119
60-64	1 058 982	1 389 597	1 586 566	1 873 812	2 173 100
65-69	869 753	945 106	1 249 600	1 438 031	1 708 143
70-74	696 886	738 242	810 028	1 082 617	1 255 585
75-79	502 521	551 318	590 690	656 553	887 359
80 y más	494 123	565 074	643 595	723 469	819 783
	Hombres / Males				
Total	33 729 171	37 569 417	41 334 575	45 182 653	48 930 729
0- 4	5 558 752	5 486 737	5 605 940	5 729 026	5 705 722
5- 9	5 365 599	5 443 199	5 355 392	5 480 237	5 608 599
10-14	4 544 954	5 280 598	5 361 685	5 277 953	5 405 611
15-19	3 688 924	4 352 930	5 098 334	5 185 053	5 108 403
20-24	3 000 116	3 443 706	4 045 480	4 793 658	4 891 406
25-29	2 406 159	2 845 604	3 250 946	3 854 157	4 602 056
30-34	1 924 333	2 311 717	2 731 805	3 138 922	3 739 316
35-39	1 593 084	1 857 390	2 233 082	2 652 457	3 057 300
40-44	1 297 655	1 534 574	1 793 073	2 166 536	2 581 272
45-49	1 089 600	1 243 498	1 474 368	1 731 109	2 098 281
50-54	882 508	1 033 690	1 183 049	1 410 370	1 661 314
55-59	722 065	823 190	969 103	1 115 713	1 334 962
60-64	500 561	656 352	753 828	893 737	1 033 346
65-69	403 684	438 192	579 877	671 651	800 741
70-74	315 922	334 632	367 310	491 226	573 043
75-79	223 060	243 261	260 724	289 506	390 726
80 y más	212 196	240 145	270 579	301 343	338 630
	Mujeres / Females				
Total	33 840 475	37 895 429	41 891 461	45 962 638	49 950 581
0- 4	5 381 439	5 290 239	5 384 370	5 489 400	5 464 036
5- 9	5 213 330	5 277 593	5 172 943	5 273 112	5 382 860
10-14	4 431 343	5 147 607	5 208 394	5 106 685	5 209 273
15-19	3 648 795	4 329 611	5 036 078	5 100 077	5 002 535
20-24	3 028 330	3 509 146	4 161 315	4 870 066	4 939 840
25-29	2 446 204	2 936 285	3 384 611	4 038 606	4 749 328
30-34	1 948 263	2 385 992	2 863 969	3 314 058	3 967 893
35-39	1 617 024	1 905 694	2 339 954	2 818 382	3 267 817
40-44	1 325 184	1 579 448	1 866 637	2 300 106	2 776 311
45-49	1 121 412	1 288 964	1 540 738	1 827 205	2 257 074
50-54	928 623	1 082 506	1 247 990	1 497 783	1 780 973
55-59	783 684	885 592	1 036 302	1 200 136	1 445 157
60-64	558 421	733 245	832 739	980 075	1 139 754
65-69	466 069	506 914	669 723	766 381	907 402
70-74	380 965	403 610	442 718	591 392	682 541
75-79	279 460	308 057	329 966	367 048	496 633
80 y más	281 926	324 929	373 015	422 126	481 153

Cuadro 24a (continuación 2) / Table 24a (continued 2)
**MEXICO: PROYECCION DE LA POBLACION TOTAL SEGUN SEXO
Y GRUPOS QUINQUENALES DE EDAD**
**MEXICO: PROJECTION OF THE TOTAL POPULATION BY SEX
AND QUINQUENNIAL AGE GROUPS**
(Período / Period 1950-2050)

Sexo y grupos de edad / Sex and age groups	Población / Population				
	2005	2010	2015	2020	2025
	Ambos sexos / Both sexes				
Total	106 147 387	112 890 635	119 178 381	124 976 256	130 246 592
0- 4	10 892 304	10 590 515	10 400 221	10 221 647	10 073 176
5- 9	10 954 188	10 688 627	10 398 215	10 218 190	10 049 282
10-14	10 858 146	10 826 435	10 566 708	10 281 951	10 107 209
15-19	10 350 984	10 603 815	10 582 327	10 333 120	10 058 688
20-24	9 675 326	9 931 220	10 199 598	10 194 750	9 962 583
25-29	9 531 193	9 389 435	9 656 368	9 935 668	9 942 909
30-34	9 163 168	9 350 166	9 218 739	9 492 590	9 778 525
35-39	7 573 304	9 022 292	9 215 392	9 092 626	9 371 268
40-44	6 206 882	7 446 254	8 885 209	9 083 808	8 969 515
45-49	5 236 453	6 078 093	7 304 757	8 729 348	8 933 313
50-54	4 225 281	5 092 157	5 922 263	7 130 551	8 534 215
55-59	3 301 131	4 063 986	4 910 240	5 723 202	6 904 685
60-64	2 619 225	3 121 283	3 855 486	4 672 164	5 459 808
65-69	1 991 569	2 412 223	2 887 372	3 581 417	4 356 014
70-74	1 502 304	1 763 310	2 148 830	2 586 492	3 224 887
75-79	1 039 251	1 254 626	1 484 778	1 823 161	2 209 606
80 y más	1 026 680	1 256 197	1 541 879	1 875 572	2 310 909
	Hombres / Males				
Total	52 434 988	55 670 167	58 670 791	61 421 228	63 904 331
0- 4	5 565 403	5 412 564	5 316 527	5 226 434	5 151 527
5- 9	5 591 481	5 457 658	5 311 013	5 220 585	5 135 723
10-14	5 536 732	5 522 649	5 392 039	5 248 487	5 160 941
15-19	5 242 166	5 379 250	5 371 597	5 247 608	5 110 549
20-24	4 826 878	4 971 017	5 118 236	5 121 564	5 008 843
25-29	4 707 607	4 652 358	4 803 389	4 957 446	4 968 516
30-34	4 483 559	4 594 422	4 546 061	4 701 476	4 859 752
35-39	3 653 181	4 391 932	4 506 698	4 464 126	4 622 555
40-44	2 982 627	3 572 402	4 303 715	4 421 765	4 384 551
45-49	2 506 645	2 902 865	3 484 166	4 205 269	4 326 089
50-54	2 019 786	2 419 199	2 807 840	3 377 164	4 083 667
55-59	1 577 652	1 923 899	2 310 513	2 688 051	3 240 136
60-64	1 241 374	1 472 364	1 801 439	2 169 961	2 531 283
65-69	930 534	1 123 126	1 337 736	1 643 137	1 986 226
70-74	687 729	804 034	975 777	1 168 101	1 441 318
75-79	459 561	555 702	654 096	798 818	961 670
80 y más	422 072	514 727	629 950	761 237	930 985
	Mujeres / Females				
Total	53 712 399	57 220 467	60 507 591	63 555 028	66 342 261
0- 4	5 326 901	5 177 951	5 083 695	4 995 213	4 921 649
5- 9	5 362 707	5 230 968	5 087 202	4 997 605	4 913 559
10-14	5 321 414	5 303 786	5 174 669	5 033 464	4 946 268
15-19	5 108 817	5 224 565	5 210 730	5 085 512	4 948 139
20-24	4 848 448	4 960 203	5 081 362	5 073 186	4 953 740
25-29	4 823 586	4 737 077	4 852 979	4 978 222	4 974 393
30-34	4 679 608	4 755 744	4 672 678	4 791 114	4 918 773
35-39	3 920 123	4 630 360	4 708 694	4 628 500	4 748 713
40-44	3 224 254	3 873 851	4 581 494	4 662 043	4 584 965
45-49	2 729 808	3 175 228	3 820 591	4 524 079	4 607 224
50-54	2 205 495	2 672 959	3 114 423	3 753 388	4 450 548
55-59	1 723 479	2 140 086	2 599 726	3 035 151	3 664 550
60-64	1 377 851	1 648 919	2 054 047	2 502 202	2 928 524
65-69	1 061 035	1 289 097	1 549 635	1 938 279	2 369 788
70-74	814 574	959 276	1 173 053	1 418 391	1 783 569
75-79	579 691	698 924	830 681	1 024 344	1 247 936
80 y más	604 608	741 471	911 929	1 114 335	1 379 923

Cuadro 24a (conclusión) / Table 24a (concluded)
**MEXICO: PROYECCION DE LA POBLACION TOTAL SEGUN SEXO
Y GRUPOS QUINQUENALES DE EDAD**
**MEXICO: PROJECTION OF THE TOTAL POPULATION BY SEX
AND QUINQUENNIAL AGE GROUPS**
(Período / Period 1950-2050)

Sexo y grupos de edad / Sex and age groups	Población / Population				
	2030	2035	2040	2045	2050
	Ambos sexos / Both sexes				
Total	134 962 171	139 026 752	142 354 407	144 930 028	146 723 095
0- 4	9 961 184	9 835 899	9 688 778	9 551 667	9 438 414
5- 9	9 909 876	9 806 446	9 689 435	9 550 286	9 420 866
10-14	9 943 390	9 808 947	9 710 237	9 597 913	9 463 347
15-19	9 893 788	9 739 581	9 614 455	9 524 920	9 421 632
20-24	9 704 894	9 555 947	9 417 433	9 307 539	9 232 876
25-29	9 723 588	9 478 234	9 340 780	9 213 341	9 114 063
30-34	9 793 945	9 583 587	9 346 859	9 217 003	9 096 656
35-39	9 661 728	9 683 449	9 480 404	9 250 743	9 126 650
40-44	9 252 017	9 546 093	9 573 600	9 377 803	9 155 039
45-49	8 828 311	9 114 189	9 411 292	9 444 841	9 257 051
50-54	8 743 742	8 649 651	8 938 362	9 238 042	9 278 288
55-59	8 277 810	8 493 021	8 411 989	8 702 942	9 004 249
60-64	6 602 436	7 931 282	8 151 590	8 086 627	8 378 311
65-69	5 106 827	6 193 777	7 458 468	7 682 814	7 636 742
70-74	3 940 483	4 638 571	5 646 298	6 820 042	7 044 707
75-79	2 772 672	3 407 366	4 030 974	4 929 077	5 975 579
80 y más	2 845 480	3 560 711	4 443 452	5 434 429	6 678 626
	Hombres / Males				
Total	66 109 027	67 992 531	69 517 587	70 679 135	71 471 629
0- 4	5 095 167	5 031 850	4 957 371	4 887 860	4 830 442
5- 9	5 065 705	5 013 956	4 955 082	4 884 892	4 819 466
10-14	5 078 833	5 011 522	4 962 326	4 905 963	4 838 238
15-19	5 029 163	4 953 059	4 891 586	4 848 064	4 797 335
20-24	4 882 824	4 811 923	4 746 111	4 694 554	4 660 683
25-29	4 864 091	4 746 022	4 682 424	4 623 568	4 578 609
30-34	4 876 184	4 777 733	4 665 370	4 606 723	4 552 441
35-39	4 783 687	4 804 278	4 710 789	4 603 151	4 548 337
40-44	4 545 181	4 708 372	4 732 617	4 643 822	4 540 637
45-49	4 294 377	4 456 550	4 621 165	4 648 957	4 565 078
50-54	4 206 918	4 181 195	4 344 199	4 509 555	4 540 943
55-59	3 925 595	4 050 649	4 031 654	4 194 500	4 359 393
60-64	3 058 625	3 713 903	3 839 511	3 828 149	3 989 037
65-69	2 324 259	2 816 567	3 428 821	3 553 003	3 549 772
70-74	1 749 452	2 054 788	2 498 360	3 050 729	3 169 741
75-79	1 192 712	1 454 397	1 715 359	2 093 585	2 565 141
80 y más	1 136 256	1 405 768	1 734 844	2 102 059	2 566 336
	Mujeres / Females				
Total	68 853 143	71 034 220	72 836 819	74 250 893	75 251 466
0- 4	4 866 017	4 804 049	4 731 407	4 663 807	4 607 972
5- 9	4 844 171	4 792 490	4 734 353	4 665 394	4 601 399
10-14	4 864 557	4 797 425	4 747 911	4 691 949	4 625 108
15-19	4 864 625	4 786 522	4 722 870	4 676 856	4 624 297
20-24	4 822 070	4 744 024	4 671 322	4 612 985	4 572 193
25-29	4 859 497	4 732 212	4 658 356	4 589 773	4 535 454
30-34	4 917 761	4 805 854	4 681 489	4 610 280	4 544 215
35-39	4 878 041	4 879 171	4 769 615	4 647 592	4 578 313
40-44	4 706 836	4 837 720	4 840 984	4 733 981	4 614 402
45-49	4 533 934	4 657 639	4 790 127	4 795 884	4 691 973
50-54	4 536 825	4 468 456	4 594 163	4 728 487	4 737 345
55-59	4 352 215	4 442 373	4 380 336	4 508 442	4 644 855
60-64	3 543 811	4 217 380	4 312 080	4 258 478	4 389 274
65-69	2 782 568	3 377 210	4 029 647	4 129 811	4 086 971
70-74	2 191 031	2 583 783	3 147 938	3 769 313	3 874 966
75-79	1 579 961	1 952 969	2 315 616	2 835 491	3 410 439
80 y más	1 709 225	2 154 944	2 708 607	3 332 370	4 112 290

Cuadro 24b / Table 24b
MEXICO: INDICADORES DEMOGRAFICOS ESTIMADOS POR QUINQUENIOS
MEXICO: DEMOGRAPHIC INDICATORS ESTIMATED BY QUINQUENIA
(Período / Period 1950-2050)

Indicadores demográficos	Quinquenios / Quinquennia					Demographic indicators
	1950-1955	1955-1960	1960-1965	1965-1970	1970-1975	
Fecundidad						Fertility
Nacimientos anuales:						Annual births:
B (en miles)	1 347	1 567	1 786	2 089	2 371	B (in thousands)
Tasa bruta de natalidad:						Crude birth rate:
b (por mil)	45.29	45.64	44.61	44.57	43.22	b (per thousand)
Tasa global de fecundidad	6.87	6.96	6.82	6.82	6.52	Total fertility rate
Tasa bruta de reproducción	3.35	3.40	3.33	3.33	3.18	Gross reproduction rate
Mortalidad						Mortality
Muertes anuales:						Annual deaths:
D (en miles)	506	485	486	515	521	D (in thousands)
Tasa bruta de mortalidad:						Crude death rate:
d (por mil)	17.01	14.13	12.14	11.00	9.51	d (per thousand)
Esperanza de vida al nacer:						Expectation of life at birth:
Ambos sexos	50.69	55.25	58.45	60.27	62.56	Both sexes
Hombres	48.92	53.34	56.42	58.16	60.09	Males
Mujeres	52.54	57.26	60.58	62.49	65.15	Females
Mortalidad infantil (por mil):						Infant mortality (per thousand):
Ambos sexos	121.17	101.47	88.05	79.44	68.96	Both sexes
Hombres	133.78	114.05	99.62	88.94	77.16	Males
Mujeres	107.93	88.26	75.90	69.46	60.34	Females
Crecimiento natural						Natural increase
Crecimiento anual:						Annual natural increase:
B-D (en miles)	841	1 082	1 300	1 574	1 849	B-D (in thousands)
Tasa de crecimiento total: natural (por mil)	28.28	31.51	32.47	33.57	33.72	Natural increase rate (per thousand)
Migración						Migration
Migración anual:						Annual migration
M (en miles)	(41)	(41)	(60)	(84)	(149)	M (in thousands)
Tasa de migración: m (por mil)	-1.37	-1.18	-1.49	-1.79	-2.71	Migration rate: m (per thousand)
Crecimiento total						Total increase
Crecimiento anual:						Annual increase:
B-D+M (en miles)	800	1 041	1 241	1 490	1 701	B-D+M (in thousands)
Tasa de crecimiento total: r (por mil)	26.91	30.32	30.98	31.78	31.01	Total increase rate: r (per thousand)

Cuadro 24b (continuación 1) / Table 24b (continued 1)
MEXICO: INDICADORES DEMOGRAFICOS ESTIMADOS POR QUINQUENIOS
MEXICO: DEMOGRAPHIC INDICATORS ESTIMATED BY QUINQUENIA
(Periodo / Period 1950-2050)

Indicadores demográficos	Quinquenios / Quinquennia					Demographic indicators
	1975-1980	1980-1985	1985-1990	1990-1995	1995-2000	
Fecundidad						Fertility
Nacimientos anuales:						Annual births:
B (en miles)	2 349	2 282	2 324	2 357	2 338	B (in thousands)
Tasa bruta de natalidad:						Crude birth rate:
b (por mil)	37.08	31.91	29.29	27.03	24.61	b (per thousand)
Tasa global de fecundidad	5.30	4.24	3.61	3.12	2.75	Total fertility rate
Tasa bruta de reproducción	2.58	2.07	1.76	1.52	1.34	Gross reproduction rate
Mortalidad						Mortality
Muertes anuales:						Annual deaths:
D (en miles)	484	456	446	451	479	D (in thousands)
Tasa bruta de mortalidad:						Crude death rate:
d (por mil)	7.64	6.37	5.63	5.18	5.05	d (per thousand)
Esperanza de vida al nacer:						Expectation of life at birth:
Ambos sexos	65.30	67.72	69.79	71.45	72.42	Both sexes
Hombres	62.21	64.44	66.76	68.53	69.50	Males
Mujeres	68.55	71.16	72.98	74.51	75.49	Females
Mortalidad infantil (por mil):						Infant mortality (per thousand):
Ambos sexos	56.84	47.04	39.51	33.96	30.98	Both sexes
Hombres	64.35	52.88	42.96	36.16	32.99	Males
Mujeres	48.96	40.91	35.88	31.64	28.87	Females
Crecimiento natural						Natural increase
Crecimiento anual:						Annual natural increase:
B-D (en miles)	1 865	1 827	1 878	1 906	1 859	B-D (in thousands)
Tasa de crecimiento total: natural (por mil)	29.44	25.54	23.67	21.86	19.56	Natural increase rate (per thousand)
Migración						Migration
Migración anual:						Annual migration
M (en miles)	(171)	(248)	(325)	(322)	(312)	M (in thousands)
Tasa de migración: m (por mil)	-2.70	-3.46	-4.10	-3.69	-3.28	Migration rate: m (per thousand)
Crecimiento total						Total increase
Crecimiento anual:						Annual increase:
B-D+M (en miles)	1 694	1 579	1 552	1 584	1 547	B-D+M (in thousands)
Tasa de crecimiento total: r (por mil)	26.75	22.08	19.56	18.17	16.28	Total increase rate: r (per thousand)

Cuadro 24b (continuación 2) / Table 24b (continued 2)
MEXICO: INDICADORES DEMOGRAFICOS ESTIMADOS POR QUINQUENIOS
MEXICO: DEMOGRAPHIC INDICATORS ESTIMATED BY QUINQUENIA
(Período / Period 1950-2050)

Indicadores demográficos	Quinquenios / Quinquennia					Demographic indicators
	2000-2005	2005-2010	2010-2015	2015-2020	2020-2025	
Fecundidad						Fertility
Nacimientos anuales:						Annual births:
B (en miles)	2 273	2 204	2 158	2 116	2 080	B (in thousands)
Tasa bruta de natalidad:						Crude birth rate:
b (por mil)	22.17	20.12	18.60	17.33	16.30	b (per thousand)
Tasa global de fecundidad	2.49	2.32	2.22	2.15	2.11	Total fertility rate
Tasa bruta de reproducción	1.22	1.13	1.08	1.05	1.03	Gross reproduction rate
Mortalidad						Mortality
Muertes anuales:						Annual deaths:
D (en miles)	518	564	619	685	765	D (in thousands)
Tasa bruta de mortalidad:						Crude death rate:
d (por mil)	5.06	5.15	5.34	5.61	5.99	d (per thousand)
Esperanza de vida al nacer:						Expectation of life at birth:
Ambos sexos	73.36	74.25	75.08	75.86	76.59	Both sexes
Hombres	70.43	71.31	72.13	72.91	73.63	Males
Mujeres	76.44	77.33	78.17	78.96	79.70	Females
Mortalidad infantil (por mil):						Infant mortality (per thousand):
Ambos sexos	28.20	25.66	23.33	21.18	19.22	Both sexes
Hombres	30.03	27.30	24.81	22.48	20.38	Males
Mujeres	26.28	23.93	21.78	19.81	18.01	Females
Crecimiento natural						Natural increase
Crecimiento anual:						Annual natural increase:
B-D (en miles)	1 755	1 640	1 539	1 431	1 315	B-D (in thousands)
Tasa de crecimiento total: natural (por mil)	17.12	14.97	13.26	11.72	10.31	Natural increase rate (per thousand)
Migración						Migration
Migración anual:						Annual migration
M (en miles)	(301)	(291)	(281)	(271)	(261)	M (in thousands)
Tasa de migración: m (por mil)	-2.94	-2.66	-2.42	-2.22	-2.05	Migration rate: m (per thousand)
Crecimiento total						Total increase
Crecimiento anual:						Annual increase:
B-D+M (en miles)	1 453	1 349	1 258	1 160	1 054	B-D+M (in thousands)
Tasa de crecimiento total: r (por mil)	14.18	12.31	10.84	9.50	8.26	Total increase rate: r (per thousand)

Cuadro 24b (conclusión) / Table 24b (concluded)
MEXICO: INDICADORES DEMOGRAFICOS ESTIMADOS POR QUINQUENIOS
MEXICO: DEMOGRAPHIC INDICATORS ESTIMATED BY QUINQUENIA
(Período / Period 1950-2050)

Indicadores demográficos	Quinquenios / Quinquennia					Demographic indicators
	2025-2030	2030-2035	2035-2040	2040-2045	2045-2050	
Fecundidad						Fertility
Nacimientos anuales: B (en miles)	2 052	2 022	1 988	1 956	1 930	Annual births: B (in thousands)
Tasa bruta de natalidad: b (por mil)	15.48	14.76	14.13	13.62	13.24	Crude birth rate: b (per thousand)
Tasa global de fecundidad	2.10	2.10	2.10	2.10	2.10	Total fertility rate
Tasa bruta de reproducción	1.02	1.02	1.02	1.02	1.02	Gross reproduction rate
Mortalidad						Mortality
Muertes anuales: D (en miles)	858	968	1 092	1 221	1 361	Annual deaths: D (in thousands)
Tasa bruta de mortalidad: d (por mil)	6.47	7.07	7.76	8.50	9.33	Crude death rate: d (per thousand)
Esperanza de vida al nacer: Ambos sexos	77.27	77.91	78.49	79.03	79.52	Expectation of life at birth: Both sexes
Hombres	74.30	74.92	75.49	76.02	76.50	Males
Mujeres	80.39	81.04	81.63	82.19	82.70	Females
Mortalidad infantil (por mil): Ambos sexos	17.44	15.81	14.35	12.99	11.78	Infant mortality (per thousand): Both sexes
Hombres	18.46	16.71	15.13	13.67	12.37	Males
Mujeres	16.37	14.87	13.53	12.28	11.17	Females
Crecimiento natural						Natural increase
Crecimiento anual: B-D (en miles)	1 194	1 054	896	736	569	Annual natural increase: B-D (in thousands)
Tasa de crecimiento total: natural (por mil)	9.00	7.69	6.37	5.12	3.90	Natural increase rate (per thousand)
Migración						Migration
Migración anual: M (en miles)	(251)	(241)	(231)	(221)	(211)	Annual migration M (in thousands)
Tasa de migración: m (por mil)	-1.89	-1.76	-1.64	-1.54	-1.44	Migration rate: m (per thousand)
Crecimiento total						Total increase
Crecimiento anual: B-D+M (en miles)	943	813	666	515	359	Annual increase: B-D+M (in thousands)
Tasa de crecimiento total: r (por mil)	7.11	5.93	4.73	3.59	2.46	Total increase rate: r (per thousand)

Cuadro 25a / Table 25a
**NICARAGUA: PROYECCION DE LA POBLACION TOTAL SEGUN SEXO
Y GRUPOS QUINQUENALES DE EDAD**
**NICARAGUA: PROJECTION OF THE TOTAL POPULATION BY SEX
AND QUINQUENNIAL AGE GROUPS**
(Período / Period 1950-2050)

Sexo y grupos de edad / Sex and age groups	Población / Population					
	1950	1955	1960	1965	1970	1975
	Ambos sexos / Both sexes					
Total	1 108 894	1 287 471	1 501 591	1 757 807	2 063 196	2 425 531
0- 4	201 556	259 368	297 990	343 558	399 093	464 452
5- 9	153 432	185 571	241 368	279 857	325 171	381 158
10-14	133 088	148 877	180 687	235 751	273 773	319 559
15-19	114 842	128 785	144 434	175 677	229 559	267 478
20-24	101 166	109 982	123 735	139 038	169 262	222 159
25-29	84 680	96 161	104 958	118 418	133 132	162 147
30-34	66 824	80 095	91 457	100 199	113 257	126 822
35-39	55 320	62 817	75 833	87 072	95 696	107 723
40-44	45 825	51 461	58 918	71 655	82 677	90 629
45-49	37 598	42 149	47 772	55 114	67 444	77 665
50-54	31 361	33 988	38 509	44 026	51 118	62 643
55-59	28 975	27 591	30 302	34 735	40 079	46 771
60-64	21 288	24 421	23 658	26 396	30 675	35 694
65-69	15 254	16 722	19 653	19 443	22 104	25 993
70-74	9 740	10 779	12 184	14 725	14 903	17 227
75-79	5 276	5 826	6 710	7 859	9 802	10 179
80 y más	2 669	2 877	3 422	4 283	5 452	7 232
	Hombres / Males					
Total	551 106	639 815	746 905	875 118	1 027 385	1 211 704
0- 4	102 616	130 745	150 675	174 092	202 524	236 525
5- 9	77 918	94 278	121 467	141 227	164 318	193 411
10-14	67 425	75 483	91 627	118 357	137 657	161 514
15-19	57 240	65 108	73 031	88 769	114 690	134 471
20-24	49 814	54 608	62 294	69 927	84 932	110 802
25-29	41 776	47 172	51 903	59 338	66 537	81 143
30-34	33 085	39 417	44 748	49 394	56 525	63 174
35-39	27 114	31 015	37 228	42 489	47 029	53 568
40-44	22 258	25 020	28 902	34 977	40 126	44 316
45-49	18 198	20 217	22 992	26 813	32 687	37 440
50-54	15 085	16 196	18 229	20 951	24 616	30 117
55-59	13 874	13 017	14 205	16 206	18 819	22 306
60-64	10 035	11 447	10 961	12 177	14 103	16 547
65-69	7 005	7 680	9 011	8 830	10 008	11 737
70-74	4 330	4 790	5 434	6 567	6 578	7 592
75-79	2 260	2 477	2 857	3 355	4 172	4 308
80 y más	1 073	1 146	1 340	1 650	2 063	2 733
	Mujeres / Females					
Total	557 788	647 656	754 687	882 688	1 035 811	1 213 827
0- 4	98 940	128 623	147 315	169 466	196 569	227 928
5- 9	75 514	91 293	119 901	138 630	160 853	187 748
10-14	65 663	73 394	89 060	117 393	136 116	158 045
15-19	57 602	63 677	71 403	86 909	114 869	133 007
20-24	51 352	55 374	61 441	69 111	84 329	111 357
25-29	42 904	48 989	53 055	59 080	66 596	81 004
30-34	33 739	40 678	46 709	50 805	56 731	63 647
35-39	28 206	31 802	38 606	44 583	48 667	54 155
40-44	23 567	26 441	30 016	36 678	42 551	46 313
45-49	19 400	21 933	24 779	28 301	34 757	40 225
50-54	16 276	17 792	20 280	23 075	26 501	32 526
55-59	15 101	14 574	16 097	18 529	21 259	24 465
60-64	11 253	12 974	12 697	14 219	16 572	19 147
65-69	8 249	9 042	10 641	10 613	12 096	14 256
70-74	5 410	5 990	6 750	8 158	8 326	9 635
75-79	3 016	3 349	3 853	4 504	5 630	5 871
80 y más	1 596	1 731	2 082	2 634	3 389	4 499

Cuadro 25a (continuación 1) / Table 25a (continued 1)
**NICARAGUA: PROYECCION DE LA POBLACION TOTAL SEGUN SEXO
Y GRUPOS QUINQUENALES DE EDAD**
**NICARAGUA: PROJECTION OF THE TOTAL POPULATION BY SEX
AND QUINQUENNIAL AGE GROUPS**
(Período / Period 1950-2050)

Sexo y grupos de edad / Sex and age groups	Población / Population				
	1980	1985	1990	1995	2000
	Ambos sexos / Both sexes				
Total	2 802 416	3 228 524	3 676 165	4 432 782	5 169 457
0- 4	525 485	607 200	685 106	769 031	830 660
5- 9	439 394	507 817	589 486	672 436	755 851
10-14	368 874	424 373	485 950	595 468	669 142
15-19	305 654	340 651	382 357	501 609	592 068
20-24	252 700	279 179	302 822	394 723	497 280
25-29	209 477	239 856	262 597	305 079	390 778
30-34	152 987	189 059	210 368	271 899	301 945
35-39	120 146	144 181	177 094	211 518	268 726
40-44	101 489	113 388	135 331	176 814	208 497
45-49	84 777	97 360	108 976	132 877	173 455
50-54	71 639	79 074	90 559	107 171	129 371
55-59	57 029	66 604	73 728	87 241	103 098
60-64	41 819	52 172	61 461	69 218	82 251
65-69	30 576	36 841	46 547	55 734	63 182
70-74	20 434	25 219	30 921	39 793	48 153
75-79	11 695	15 079	19 098	23 995	31 341
80 y más	8 240	10 473	13 764	18 175	23 659
	Hombres / Males				
Total	1 394 649	1 577 834	1 757 031	2 165 092	2 541 134
0- 4	266 549	308 561	348 574	393 283	424 989
5- 9	223 294	256 818	298 806	341 889	386 325
10-14	186 052	213 929	243 180	302 746	340 000
15-19	153 162	159 192	173 292	260 223	300 776
20-24	125 633	128 504	123 284	187 374	257 659
25-29	103 257	115 888	115 807	126 335	185 222
30-34	75 706	90 362	97 354	122 024	124 829
35-39	59 240	70 188	82 934	98 340	120 375
40-44	49 910	55 260	65 012	82 889	96 714
45-49	40 924	47 392	52 526	63 755	81 065
50-54	33 991	38 323	44 524	51 011	61 800
55-59	26 950	31 307	35 519	42 486	48 729
60-64	19 583	24 216	28 422	32 968	39 635
65-69	13 825	16 808	21 078	25 315	29 583
70-74	8 863	10 997	13 617	17 529	21 273
75-79	4 808	6 260	7 961	10 121	13 218
80 y más	2 903	3 829	5 141	6 804	8 942
	Mujeres / Females				
Total	1 407 767	1 650 690	1 919 135	2 267 689	2 628 322
0- 4	258 936	298 638	336 532	375 748	405 671
5- 9	216 100	250 999	290 680	330 547	369 526
10-14	182 822	210 444	242 770	292 722	329 142
15-19	152 491	181 459	209 065	241 386	291 292
20-24	127 067	150 675	179 538	207 350	239 621
25-29	106 220	123 968	146 790	178 743	205 556
30-34	77 281	98 697	113 014	149 875	177 116
35-39	60 906	73 993	94 160	113 178	148 352
40-44	51 579	58 128	70 319	93 925	111 783
45-49	43 853	49 967	56 450	69 122	92 390
50-54	37 648	40 751	46 035	56 160	67 571
55-59	30 079	35 296	38 209	44 755	54 368
60-64	22 237	27 955	33 040	36 250	42 616
65-69	16 751	20 034	25 470	30 419	33 599
70-74	11 571	14 221	17 304	22 264	26 880
75-79	6 887	8 819	11 137	13 875	18 123
80 y más	5 337	6 645	8 623	11 371	14 717

Cuadro 25a (continuación 2) / Table 25a (continued 2)
**NICARAGUA: PROYECCION DE LA POBLACION TOTAL SEGUN SEXO
Y GRUPOS QUINQUENALES DE EDAD**
**NICARAGUA: PROJECTION OF THE TOTAL POPULATION BY SEX
AND QUINQUENNIAL AGE GROUPS**
(Período / Period 1950-2050)

Sexo y grupos de edad / Sex and age groups	Población / Population				
	2005	2010	2015	2020	2025
	Ambos sexos / Both sexes				
Total	5 940 021	6 728 370	7 522 307	8 309 639	9 079 213
0- 4	874 495	904 364	923 451	933 608	936 830
5- 9	818 448	863 239	894 159	914 254	925 332
10-14	752 659	815 411	860 426	891 588	911 914
15-19	665 838	749 373	812 265	857 477	888 855
20-24	587 633	661 411	744 934	807 959	853 374
25-29	492 884	583 020	656 786	740 244	803 355
30-34	387 193	488 777	578 677	652 368	735 701
35-39	298 893	383 585	484 574	574 144	647 669
40-44	265 304	295 489	379 475	479 675	568 738
45-49	204 919	261 114	291 232	374 220	473 270
50-54	169 259	200 310	255 625	285 547	367 064
55-59	124 812	163 658	194 053	248 059	277 579
60-64	97 618	118 522	155 829	185 180	237 191
65-69	75 482	89 998	109 651	144 637	172 322
70-74	54 997	66 086	79 266	96 984	128 453
75-79	38 378	44 189	53 489	64 642	79 495
80 y más	31 208	39 826	48 414	59 053	72 072
	Hombres / Males				
Total	2 934 533	3 336 393	3 740 623	4 141 102	4 532 438
0- 4	447 578	462 736	472 495	477 694	479 352
5- 9	418 565	441 606	457 302	467 582	473 258
10-14	384 491	416 800	439 962	455 789	466 198
15-19	338 083	382 551	414 926	438 190	454 131
20-24	298 192	335 471	379 896	412 325	435 686
25-29	255 061	295 484	332 733	377 085	409 540
30-34	183 264	252 607	292 916	330 103	374 347
35-39	123 357	181 266	250 070	290 214	327 283
40-44	118 592	121 693	178 973	247 098	286 975
45-49	94 782	116 376	119 586	176 014	243 184
50-54	78 767	92 250	113 433	116 725	171 935
55-59	59 219	75 630	88 744	109 289	112 619
60-64	45 649	55 628	71 214	83 737	103 294
65-69	35 764	41 347	50 555	64 898	76 489
70-74	25 061	30 462	35 391	43 447	55 956
75-79	16 233	19 280	23 606	27 592	34 042
80 y más	11 875	15 208	18 821	23 320	28 149
	Mujeres / Females				
Total	3 005 488	3 391 977	3 781 684	4 168 537	4 546 776
0- 4	426 916	441 628	450 956	455 914	457 478
5- 9	399 883	421 633	436 858	446 673	452 074
10-14	368 169	398 612	420 464	435 798	445 716
15-19	327 755	366 822	397 340	419 287	434 724
20-24	289 441	325 940	365 038	395 634	417 688
25-29	237 823	287 536	324 053	363 159	393 815
30-34	203 928	236 170	285 760	322 265	361 354
35-39	175 536	202 319	234 504	283 930	320 385
40-44	146 713	173 795	200 502	232 577	281 763
45-49	110 137	144 737	171 646	198 206	230 086
50-54	90 492	108 059	142 192	168 822	195 129
55-59	65 593	88 028	105 309	138 770	164 960
60-64	51 968	62 894	84 615	101 443	133 897
65-69	39 718	48 651	59 096	79 739	95 834
70-74	29 936	35 624	43 876	53 537	72 497
75-79	22 145	24 909	29 883	37 050	45 454
80 y más	19 334	24 618	29 593	35 733	43 923

Cuadro 25a (conclusión) / Table 25a (concluded)
**NICARAGUA: PROYECCION DE LA POBLACION TOTAL SEGUN SEXO
Y GRUPOS QUINQUENALES DE EDAD**
**NICARAGUA: PROJECTION OF THE TOTAL POPULATION BY SEX
AND QUINQUENNIAL AGE GROUPS**
(Período / Period 1950-2050)

Sexo y grupos de edad / Sex and age groups	Población / Population				
	2030	2035	2040	2045	2050
	Ambos sexos / Both sexes				
Total	9 795 372	10 429 520	11 055 701	11 655 073	12 211 409
0- 4	914 232	864 659	892 203	908 520	909 823
5- 9	928 949	907 105	858 475	886 372	903 189
10-14	922 859	926 634	905 014	856 651	884 672
15-19	908 954	920 063	924 037	902 677	854 654
20-24	884 502	904 795	916 164	920 431	899 496
25-29	848 420	879 688	900 216	911 868	916 504
30-34	798 270	843 353	874 760	895 499	907 465
35-39	730 183	792 570	837 660	869 188	890 176
40-44	641 388	723 399	785 558	830 609	862 299
45-49	561 084	633 093	714 428	776 240	821 267
50-54	464 003	550 530	621 654	702 018	763 386
55-59	356 595	450 974	535 708	605 540	684 601
60-64	265 782	341 537	432 246	514 366	582 451
65-69	221 188	248 723	319 813	405 202	483 712
70-74	153 569	198 091	224 096	288 512	366 539
75-79	106 071	127 760	166 238	189 887	245 450
80 y más	89 323	116 546	147 431	191 492	235 727
	Hombres / Males				
Total	4 896 885	5 220 071	5 539 711	5 846 394	6 131 329
0- 4	467 777	442 447	456 577	464 960	465 662
5- 9	475 172	464 030	439 231	453 586	462 273
10-14	471 839	473 851	462 847	438 212	452 647
15-19	464 468	470 215	472 354	461 514	437 085
20-24	451 551	462 021	467 940	470 271	459 696
25-29	432 762	448 725	459 350	465 450	468 018
30-34	406 555	429 793	445 848	456 608	462 899
35-39	371 102	403 201	426 445	442 571	453 476
40-44	323 578	367 075	399 027	422 236	438 447
45-49	282 406	318 615	361 665	393 385	416 549
50-54	237 518	276 038	311 685	354 080	385 478
55-59	165 915	229 452	266 970	301 783	343 263
60-64	106 519	157 191	217 773	253 816	287 469
65-69	94 535	97 752	144 668	200 982	234 983
70-74	66 203	82 208	85 420	127 040	177 449
75-79	44 179	52 699	66 006	69 165	103 818
80 y más	34 807	44 758	55 898	70 733	82 116
	Mujeres / Females				
Total	4 898 487	5 209 448	5 515 990	5 808 680	6 080 080
0- 4	446 455	422 212	435 626	443 560	444 161
5- 9	453 777	443 075	419 244	432 786	440 916
10-14	451 021	452 783	442 167	418 439	432 024
15-19	444 486	449 848	451 683	441 163	417 569
20-24	432 951	442 774	448 224	450 161	439 800
25-29	415 658	430 963	440 866	446 418	448 486
30-34	391 716	413 559	428 912	438 891	444 565
35-39	359 081	389 369	411 214	426 617	436 701
40-44	317 809	356 323	386 531	408 373	423 853
45-49	278 678	314 479	352 764	382 855	404 718
50-54	226 485	274 492	309 969	347 938	377 908
55-59	190 680	221 523	268 739	303 757	341 338
60-64	159 264	184 346	214 474	260 550	294 982
65-69	126 653	150 971	175 145	204 220	248 729
70-74	87 367	115 882	138 667	161 471	189 089
75-79	61 892	75 060	100 233	120 722	141 631
80 y más	54 516	71 788	91 533	120 759	153 611

Cuadro 25b / Table 25b
NICARAGUA: INDICADORES DEMOGRAFICOS ESTIMADOS POR QUINQUENIOS
NICARAGUA: DEMOGRAPHIC INDICATORS ESTIMATED BY QUINQUENNIA
(Período / Period 1950-2050)

Indicadores demográficos	Quinquenios / Quinquennia					Demographic indicators
	1950-1955	1955-1960	1960-1965	1965-1970	1970-1975	
Fecundidad						Fertility
Nacimientos anuales:						Annual births:
B (en miles)	65	73	82	93	106	B (in thousands)
Tasa bruta de natalidad:						Crude birth rate:
b (por mil)	54.22	52.12	50.20	48.69	47.23	b (per thousand)
Tasa global de fecundidad	7.43	7.40	7.37	7.18	6.79	Total fertility rate
Tasa bruta de reproducción	3.63	3.61	3.60	3.50	3.31	Gross reproduction rate
Mortalidad						Mortality
Muertes anuales:						Annual deaths:
D (en miles)	28	28	28	28	28	D (in thousands)
Tasa bruta de mortalidad:						Crude death rate:
d (por mil)	23.10	20.07	17.24	14.78	12.65	d (per thousand)
Esperanza de vida al nacer:						Expectation of life at birth:
Ambos sexos	42.28	45.40	48.62	51.92	55.22	Both sexes
Hombres	40.89	44.11	47.31	50.51	53.70	Males
Mujeres	43.73	46.76	50.00	53.41	56.81	Females
Mortalidad infantil (por mil):						Infant mortality (per thousand):
Ambos sexos	172.32	150.70	131.32	113.78	97.87	Both sexes
Hombres	180.32	159.01	139.69	121.98	105.74	Males
Mujeres	163.93	141.97	122.54	105.16	89.61	Females
Crecimiento natural						Natural increase
Crecimiento anual:						Annual natural increase:
B-D (en miles)	37	45	54	65	78	B-D (in thousands)
Tasa de crecimiento total: natural (por mil)	31.12	32.05	32.97	33.91	34.58	Natural increase rate (per thousand)
Migración						Migration
Migración anual:						Annual migration
M (en miles)	(2)	(2)	(2)	(4)	(5)	M (in thousands)
Tasa de migración: m (por mil)	-1.31	-1.34	-1.53	-1.94	-2.29	Migration rate: m (per thousand)
Crecimiento total						Total increase
Crecimiento anual:						Annual increase:
B-D+M (en miles)	36	43	51	61	72	B-D+M (in thousands)
Tasa de crecimiento total: r (por mil)	29.81	30.71	31.44	31.97	32.29	Total increase rate: r (per thousand)

Cuadro 25b (continuación 1) / Table 25b (continued 1)
NICARAGUA: INDICADORES DEMOGRAFICOS ESTIMADOS POR QUINQUENIOS
NICARAGUA: DEMOGRAPHIC INDICATORS ESTIMATED BY QUINQUENIA
(Período / Period 1950-2050)

Indicadores demográficos	Quinquenios / Quinquennia					Demographic indicators
	1975-1980	1980-1985	1985-1990	1990-1995	1995-2000	
Fecundidad						Fertility
Nacimientos anuales:						Annual births:
B (en miles)	120	136	150	164	176	B (in thousands)
Tasa bruta de natalidad:						Crude birth rate:
b (por mil)	46.04	44.97	43.52	40.45	36.60	b (per thousand)
Tasa global de fecundidad	6.40	6.00	5.55	5.04	4.50	Total fertility rate
Tasa bruta de reproducción	3.12	2.93	2.71	2.46	2.20	Gross reproduction rate
Mortalidad						Mortality
Muertes anuales:						Annual deaths:
D (en miles)	30	31	30	28	29	D (in thousands)
Tasa bruta de mortalidad:						Crude death rate:
d (por mil)	11.33	10.33	8.81	6.85	6.02	d (per thousand)
Esperanza de vida al nacer:						Expectation of life at birth:
Ambos sexos	57.59	59.31	62.41	66.60	68.38	Both sexes
Hombres	55.29	55.80	59.00	64.80	66.55	Males
Mujeres	60.00	63.00	66.00	68.50	70.31	Females
Mortalidad infantil (por mil):						Infant mortality (per thousand):
Ambos sexos	90.14	85.57	71.05	52.15	45.00	Both sexes
Hombres	98.12	91.92	76.64	53.25	45.93	Males
Mujeres	81.77	78.90	65.19	50.99	44.02	Females
Crecimiento natural						Natural increase
Crecimiento anual:						Annual natural increase:
B-D (en miles)	91	104	120	136	147	B-D (in thousands)
Tasa de crecimiento total: natural (por mil)	34.72	34.64	34.71	33.60	30.59	Natural increase rate (per thousand)
Migración						Migration
Migración anual:						Annual migration
M (en miles)	(15)	(19)	(30)	15	0	M (in thousands)
Tasa de migración: m (por mil)	-5.88	-6.37	-8.78	3.72	0.10	Migration rate: m (per thousand)
Crecimiento total						Total increase
Crecimiento anual:						Annual increase:
B-D+M (en miles)	75	85	90	151	147	B-D+M (in thousands)
Tasa de crecimiento total: r (por mil)	28.84	28.26	25.93	37.32	30.69	Total increase rate: r (per thousand)

Cuadro 25b (continuación 2) / Table 25b (continued 2)
NICARAGUA: INDICADORES DEMOGRAFICOS ESTIMADOS POR QUINQUENIOS
NICARAGUA: DEMOGRAPHIC INDICATORS ESTIMATED BY QUINQUENIA
(Período / Period 1950-2050)

Indicadores demográficos	Quinquenios / Quinquennia					Demographic indicators
	2000-2005	2005-2010	2010-2015	2015-2020	2020-2025	
Fecundidad						Fertility
Nacimientos anuales:						Annual births:
B (en miles)	184	189	192	193	193	B (in thousands)
Tasa bruta de natalidad:						Crude birth rate:
b (por mil)	33.05	29.80	26.91	24.38	22.20	b (per thousand)
Tasa global de fecundidad	3.97	3.50	3.10	2.79	2.56	Total fertility rate
Tasa bruta de reproducción	1.94	1.71	1.51	1.36	1.25	Gross reproduction rate
Mortalidad						Mortality
Muertes anuales:						Annual deaths:
D (en miles)	30	32	34	36	40	D (in thousands)
Tasa bruta de mortalidad:						Crude death rate:
d (por mil)	5.40	5.01	4.73	4.59	4.60	d (per thousand)
Esperanza de vida al nacer:						Expectation of life at birth:
Ambos sexos	69.95	71.17	72.25	73.17	73.94	Both sexes
Hombres	68.13	69.24	70.27	71.15	71.89	Males
Mujeres	71.87	73.20	74.33	75.29	76.09	Females
Mortalidad infantil (por mil):						Infant mortality (per thousand):
Ambos sexos	38.89	34.30	30.32	26.99	24.25	Both sexes
Hombres	39.54	35.17	31.20	27.87	25.11	Males
Mujeres	38.20	33.38	29.39	26.07	23.34	Females
Crecimiento natural						Natural increase
Crecimiento anual:						Annual natural increase:
B-D (en miles)	154	157	158	157	153	B-D (in thousands)
Tasa de crecimiento total: natural (por mil)	27.64	24.79	22.18	19.79	17.60	Natural increase rate (per thousand)
Migración						Migration
Migración anual:						Annual migration
M (en miles)	1	1	1	1	1	M (in thousands)
Tasa de migración: m (por mil)	0.10	0.10	0.10	0.10	0.10	Migration rate: m (per thousand)
Crecimiento total						Total increase
Crecimiento anual:						Annual increase:
B-D+M (en miles)	154	158	159	157	154	B-D+M (in thousands)
Tasa de crecimiento total: r (por mil)	27.74	24.89	22.28	19.89	17.70	Total increase rate: r (per thousand)

Cuadro 25b (conclusión) / Table 25b (concluded)
NICARAGUA: INDICADORES DEMOGRAFICOS ESTIMADOS POR QUINQUENIOS
NICARAGUA: DEMOGRAPHIC INDICATORS ESTIMATED BY QUINQUENIA
(Período / Period 1950-2050)

Indicadores demográficos	Quinquenios / Quinquennia					Demographic indicators
	2025-2030	2030-2035	2035-2040	2040-2045	2045-2050	
Fecundidad						Fertility
Nacimientos anuales: B (en miles)	188	177	182	185	185	Annual births: B (in thousands)
Tasa bruta de natalidad: b (por mil)	19.90	17.51	16.97	16.31	15.52	Crude birth rate: b (per thousand)
Tasa global de fecundidad	2.33	2.10	2.10	2.10	2.10	Total fertility rate
Tasa bruta de reproducción	1.14	1.03	1.03	1.03	1.03	Gross reproduction rate
Mortalidad						Mortality
Muertes anuales: D (en miles)	45	50	57	65	74	Annual deaths: D (in thousands)
Tasa bruta de mortalidad: d (por mil)	4.72	4.97	5.31	5.75	6.19	Crude death rate: d (per thousand)
Esperanza de vida al nacer: Ambos sexos	74.65	75.35	76.05	76.75	77.45	Expectation of life at birth: Both sexes
Hombres	72.60	73.30	74.00	74.70	75.40	Males
Mujeres	76.80	77.50	78.20	78.90	79.60	Females
Mortalidad infantil (por mil): Ambos sexos	21.52	19.02	17.02	15.02	14.02	Infant mortality (per thousand): Both sexes
Hombres	22.50	20.00	18.00	16.00	15.00	Males
Mujeres	20.50	18.00	16.00	14.00	13.00	Females
Crecimiento natural						Natural increase
Crecimiento anual: B-D (en miles)	143	127	125	120	111	Annual natural increase: B-D (in thousands)
Tasa de crecimiento total: natural (por mil)	15.18	12.54	11.66	10.56	9.32	Natural increase rate (per thousand)
Migración						Migration
Migración anual: M (en miles)	0	0	0	0	0	Annual migration M (in thousands)
Tasa de migración: m (por mil)	0.00	0.00	0.00	0.00	0.00	Migration rate: m (per thousand)
Crecimiento total						Total increase
Crecimiento anual: B-D+M (en miles)	143	127	125	120	111	Annual increase: B-D+M (in thousands)
Tasa de crecimiento total: r (por mil)	15.18	12.54	11.66	10.56	9.32	Total increase rate: r (per thousand)

Cuadro 26a / Table 26a
**PANAMA: PROYECCION DE LA POBLACION TOTAL SEGUN SEXO
Y GRUPOS QUINQUENALES DE EDAD**
**PANAMA: PROJECTION OF THE TOTAL POPULATION BY SEX
AND QUINQUENNIAL AGE GROUPS**
(Período / Period 1950-2050)

Sexo y grupos de edad / Sex and age groups	Población / Population					
	1950	1955	1960	1965	1970	1975
	Ambos sexos / Both sexes					
Total	860 091	977 069	1 126 196	1 302 548	1 506 308	1 723 174
0- 4	138 803	163 100	193 556	226 215	255 844	271 584
5- 9	114 187	133 554	158 030	187 999	220 337	249 972
10-14	93 165	112 480	132 106	155 974	185 375	217 073
15-19	80 613	91 755	111 196	130 176	153 265	182 245
20-24	71 708	78 326	90 232	108 711	127 267	150 637
25-29	64 414	68 948	76 145	86 950	105 970	124 556
30-34	55 091	61 340	66 470	73 837	84 510	103 738
35-39	50 913	52 949	58 527	64 517	72 268	82 768
40-44	40 962	48 617	50 995	56 233	62 758	70 591
45-49	34 715	39 002	46 425	49 126	54 326	60 982
50-54	32 245	32 597	36 984	43 830	47 065	52 319
55-59	27 441	29 610	30 301	34 330	41 350	44 696
60-64	20 754	24 223	26 698	27 572	31 596	38 409
65-69	15 114	17 309	20 743	23 210	24 212	28 062
70-74	10 117	11 663	13 706	16 690	18 907	20 082
75-79	6 066	6 981	8 369	10 043	12 394	14 339
80 y más	3 783	4 615	5 715	7 136	8 862	11 119
	Hombres / Males					
Total	440 643	499 542	574 831	664 979	768 906	877 973
0- 4	70 817	82 832	98 441	115 160	130 352	138 474
5- 9	57 890	68 062	80 175	95 576	112 184	127 251
10-14	46 999	56 897	67 277	79 050	94 249	110 146
15-19	40 770	46 214	56 130	66 159	77 678	92 163
20-24	36 334	39 766	45 390	55 052	64 610	76 210
25-29	32 759	35 071	38 804	44 198	53 838	63 470
30-34	28 860	31 287	33 905	37 775	43 192	52 895
35-39	27 302	27 977	29 901	32 963	37 022	42 356
40-44	21 633	25 970	27 134	28 845	32 203	36 178
45-49	18 676	20 537	24 644	26 189	27 957	31 253
50-54	17 045	17 427	19 412	23 282	25 084	26 848
55-59	14 137	15 516	16 122	18 035	21 885	23 697
60-64	10 513	12 338	13 851	14 552	16 484	20 157
65-69	7 372	8 602	10 369	11 840	12 581	14 410
70-74	4 927	5 557	6 675	8 184	9 466	10 223
75-79	2 879	3 356	3 936	4 830	6 002	7 050
80 y más	1 730	2 135	2 666	3 290	4 118	5 192
	Mujeres / Females					
Total	419 448	477 526	551 365	637 569	737 401	845 201
0- 4	67 986	80 268	95 115	111 055	125 492	133 110
5- 9	56 297	65 493	77 855	92 423	108 153	122 721
10-14	46 166	55 583	64 830	76 925	91 126	106 927
15-19	39 843	45 541	55 066	64 017	75 587	90 082
20-24	35 374	38 560	44 842	53 659	62 657	74 428
25-29	31 655	33 877	37 341	42 752	52 132	61 085
30-34	26 231	30 053	32 564	36 062	41 317	50 844
35-39	23 611	24 972	28 627	31 554	35 246	40 412
40-44	19 329	22 647	23 861	27 388	30 555	34 413
45-49	16 039	18 465	21 780	22 936	26 369	29 728
50-54	15 200	15 170	17 572	20 548	21 981	25 471
55-59	13 304	14 094	14 179	16 295	19 466	20 999
60-64	10 241	11 885	12 847	13 020	15 112	18 252
65-69	7 742	8 707	10 374	11 370	11 631	13 652
70-74	5 190	6 106	7 031	8 506	9 441	9 859
75-79	3 187	3 625	4 432	5 213	6 393	7 290
80 y más	2 053	2 481	3 050	3 846	4 744	5 928

Cuadro 26a (continuación 1) / Table 26a (continued 1)
**PANAMA: PROYECCION DE LA POBLACION TOTAL SEGUN SEXO
Y GRUPOS QUINQUENALES DE EDAD**
**PANAMA: PROJECTION OF THE TOTAL POPULATION BY SEX
AND QUINQUENNIAL AGE GROUPS**
(Período / Period 1950-2050)

Sexo y grupos de edad / Sex and age groups	Población / Population				
	1980	1985	1990	1995	2000
	Ambos sexos / Both sexes				
Total	1 949 677	2 167 389	2 397 537	2 631 012	2 855 703
0- 4	272 104	283 769	300 806	304 995	301 381
5- 9	268 816	266 960	281 542	296 400	300 851
10-14	248 860	263 530	263 630	276 567	291 489
15-19	215 533	243 707	258 240	258 674	271 685
20-24	179 556	211 416	238 107	254 173	254 775
25-29	148 638	175 669	207 091	233 977	250 151
30-34	122 625	145 962	171 708	203 939	230 835
35-39	102 328	120 799	143 107	171 301	203 446
40-44	81 661	100 543	118 717	142 116	170 179
45-49	69 418	80 674	98 419	117 460	140 684
50-54	59 507	66 581	79 180	96 535	115 342
55-59	50 534	57 448	63 090	76 705	93 684
60-64	41 966	47 158	54 553	59 936	73 087
65-69	34 747	38 497	42 725	50 023	55 236
70-74	23 980	29 783	33 761	37 246	43 901
75-79	15 696	18 933	23 713	27 148	30 250
80 y más	13 708	15 958	19 150	23 817	28 727
	Hombres / Males				
Total	991 313	1 100 072	1 214 526	1 330 145	1 440 802
0- 4	138 905	144 939	153 670	156 071	154 147
5- 9	136 915	136 262	143 698	151 468	153 986
10-14	126 636	133 804	134 620	140 784	148 578
15-19	108 939	123 494	130 630	131 606	137 805
20-24	90 141	106 425	119 953	128 162	129 237
25-29	74 934	88 007	103 736	117 652	125 922
30-34	62 740	73 415	85 871	101 980	115 884
35-39	52 336	61 591	71 825	85 384	101 421
40-44	41 795	51 407	60 310	71 235	84 702
45-49	35 584	41 292	50 280	59 561	70 369
50-54	30 423	34 322	40 472	49 159	58 278
55-59	25 826	29 474	32 627	38 952	47 379
60-64	22 061	23 979	28 009	30 638	36 664
65-69	17 965	19 881	21 459	25 232	27 712
70-74	11 984	15 234	16 937	18 182	21 495
75-79	7 743	9 129	11 674	13 107	14 158
80 y más	6 386	7 416	8 754	10 973	13 063
	Mujeres / Females				
Total	958 364	1 067 317	1 183 011	1 300 867	1 414 902
0- 4	133 199	138 830	147 136	148 924	147 234
5- 9	131 901	130 698	137 844	144 933	146 865
10-14	122 225	129 726	129 010	135 783	142 911
15-19	106 594	120 213	127 610	127 068	133 879
20-24	89 415	104 991	118 153	126 011	125 537
25-29	73 704	87 662	103 355	116 325	124 229
30-34	59 884	72 547	85 836	101 959	114 951
35-39	49 992	59 208	71 282	85 917	102 025
40-44	39 866	49 136	58 407	70 881	85 478
45-49	33 834	39 383	48 139	57 899	70 315
50-54	29 084	32 259	38 708	47 376	57 064
55-59	24 708	27 974	30 463	37 753	46 305
60-64	19 905	23 179	26 543	29 298	36 423
65-69	16 782	18 616	21 266	24 791	27 524
70-74	11 996	14 549	16 823	19 064	22 405
75-79	7 953	9 804	12 039	14 041	16 092
80 y más	7 322	8 542	10 396	12 844	15 664

Cuadro 26a (continuación 2) / Table 26a (continued 2)
**PANAMA: PROYECCION DE LA POBLACION TOTAL SEGUN SEXO
Y GRUPOS QUINQUENALES DE EDAD**
**PANAMA: PROJECTION OF THE TOTAL POPULATION BY SEX
AND QUINQUENNIAL AGE GROUPS**
(Período / Period 1950-2050)

Sexo y grupos de edad / Sex and age groups	Población / Population				
	2005	2010	2015	2020	2025
	Ambos sexos / Both sexes				
Total	3 067 480	3 266 165	3 451 400	3 619 570	3 766 569
0- 4	294 853	289 863	285 987	281 346	275 081
5- 9	297 469	291 147	286 323	282 588	278 075
10-14	296 005	292 695	286 436	281 666	277 976
15-19	286 655	291 241	288 008	281 819	277 111
20-24	267 866	282 898	287 576	284 450	278 366
25-29	250 923	264 101	279 201	283 981	280 982
30-34	247 083	248 009	261 259	276 413	281 295
35-39	230 303	246 596	247 656	260 955	276 146
40-44	202 167	228 931	245 229	246 417	259 745
45-49	168 516	200 243	226 728	243 091	244 402
50-54	138 259	165 724	197 001	223 225	239 485
55-59	112 090	134 524	161 408	192 034	217 778
60-64	89 448	107 221	129 039	154 869	184 479
65-69	67 627	83 030	99 803	120 419	144 838
70-74	48 728	59 947	73 874	89 098	107 854
75-79	35 881	40 053	49 542	61 305	74 230
80 y más	33 606	39 944	46 329	55 893	68 727
	Hombres / Males				
Total	1 544 702	1 641 653	1 731 395	1 812 194	1 881 991
0- 4	150 810	148 262	146 286	143 920	140 724
5- 9	152 184	148 956	146 496	144 596	142 298
10-14	151 128	149 363	146 168	143 736	141 859
15-19	145 625	148 214	146 495	143 342	140 947
20-24	135 491	143 350	146 001	144 354	141 274
25-29	127 112	133 428	141 332	144 054	142 498
30-34	124 200	125 486	131 849	139 788	142 575
35-39	115 292	123 628	124 989	131 381	139 338
40-44	100 633	114 433	122 763	124 186	130 589
45-49	83 690	99 450	113 122	121 409	122 883
50-54	68 900	81 989	97 475	110 935	119 133
55-59	56 239	66 563	79 282	94 335	107 452
60-64	44 685	53 137	62 987	75 124	89 498
65-69	33 277	40 677	48 491	57 606	68 844
70-74	23 718	28 593	35 069	41 929	49 944
75-79	16 827	18 650	22 569	27 772	33 305
80 y más	14 891	17 474	20 020	23 727	28 828
	Mujeres / Females				
Total	1 522 778	1 624 512	1 720 005	1 807 376	1 884 579
0- 4	144 043	141 600	139 701	137 426	134 357
5- 9	145 286	142 191	139 827	137 992	135 776
10-14	144 877	143 332	140 268	137 930	136 117
15-19	141 031	143 027	141 513	138 477	136 164
20-24	132 374	139 549	141 576	140 095	137 091
25-29	123 811	130 673	137 869	139 927	138 484
30-34	122 884	122 523	129 410	136 626	138 720
35-39	115 011	122 968	122 667	129 574	136 809
40-44	101 534	114 498	122 466	122 232	129 156
45-49	84 826	100 793	113 606	121 682	121 519
50-54	69 359	83 734	99 526	112 290	120 352
55-59	55 851	67 961	82 126	97 699	110 325
60-64	44 763	54 085	66 053	79 746	94 981
65-69	34 350	42 352	51 312	62 813	75 994
70-74	25 010	31 354	38 806	47 169	57 909
75-79	19 054	21 403	26 973	33 533	40 924
80 y más	18 715	22 470	26 309	32 165	39 899

Cuadro 26a (conclusión) / Table 26a (concluded)
**PANAMA: PROYECCION DE LA POBLACION TOTAL SEGUN SEXO
Y GRUPOS QUINQUENALES DE EDAD**
**PANAMA: PROJECTION OF THE TOTAL POPULATION BY SEX
AND QUINQUENNIAL AGE GROUPS**
(Período / Period 1950-2050)

Sexo y grupos de edad / Sex and age groups	Población / Population				
	2030	2035	2040	2045	2050
	Ambos sexos / Both sexes				
Total	3 910 614	4 035 667	4 140 549	4 224 705	4 289 913
0- 4	274 199	273 225	271 948	270 494	269 062
5- 9	274 382	273 554	272 636	271 412	270 013
10-14	277 745	274 078	273 274	272 378	271 175
15-19	277 515	277 317	273 688	272 917	272 055
20-24	276 362	276 816	276 675	273 110	272 394
25-29	277 406	275 472	275 990	275 914	272 423
30-34	279 858	276 356	274 493	275 072	275 057
35-39	279 877	278 510	275 090	273 300	273 936
40-44	274 220	277 995	276 714	273 390	271 684
45-49	257 056	271 473	275 310	274 143	270 948
50-54	240 498	253 084	267 428	271 355	270 351
55-59	233 524	234 693	247 200	261 436	265 493
60-64	209 230	224 654	226 090	238 483	252 560
65-69	172 951	196 577	211 582	213 417	225 646
70-74	130 301	156 196	178 261	192 650	195 061
75-79	90 579	110 190	133 046	152 877	166 331
80 y más	84 910	105 479	131 124	162 355	195 724
	Hombres / Males				
Total	1 950 938	2 010 511	2 060 273	2 100 101	2 130 930
0- 4	140 285	139 792	139 142	138 402	137 674
5- 9	140 325	139 919	139 461	138 843	138 137
10-14	142 108	140 149	139 758	139 313	138 708
15-19	141 561	141 832	139 900	139 532	139 110
20-24	140 420	141 071	141 385	139 501	139 175
25-29	140 594	139 791	140 490	140 854	139 025
30-34	141 737	139 885	139 133	139 873	140 279
35-39	141 661	140 867	139 068	138 361	139 135
40-44	138 124	140 469	139 724	137 982	137 322
45-49	128 905	136 395	138 765	138 084	136 414
50-54	120 421	126 394	133 820	136 225	135 636
55-59	115 337	116 694	122 606	129 937	132 400
60-64	102 001	109 659	111 140	116 964	124 159
65-69	82 249	93 997	101 354	103 019	108 720
70-74	59 984	72 009	82 721	89 643	91 561
75-79	40 004	48 433	58 646	67 934	74 215
80 y más	35 219	43 153	53 160	65 633	79 260
	Mujeres / Females				
Total	1 959 676	2 025 156	2 080 276	2 124 604	2 158 983
0- 4	133 914	133 433	132 806	132 091	131 388
5- 9	134 058	133 635	133 175	132 569	131 876
10-14	135 638	133 929	133 516	133 065	132 467
15-19	135 954	135 484	133 788	133 385	132 945
20-24	135 942	135 744	135 289	133 609	133 220
25-29	136 813	135 681	135 500	135 061	133 398
30-34	138 121	136 471	135 361	135 199	134 778
35-39	138 216	137 643	136 022	134 940	134 802
40-44	136 096	137 526	136 989	135 408	134 362
45-49	128 150	135 078	136 546	136 059	134 534
50-54	120 077	126 689	133 608	135 130	134 715
55-59	118 187	117 998	124 594	131 499	133 093
60-64	107 228	114 994	114 951	121 519	128 400
65-69	90 702	102 580	110 228	110 398	116 926
70-74	70 316	84 187	95 540	103 007	103 500
75-79	50 575	61 756	74 400	84 943	92 116
80 y más	49 691	62 326	77 964	96 722	116 463

Cuadro 26b / Table 26b

PANAMA: INDICADORES DEMOGRAFICOS ESTIMADOS POR QUINQUENIOS**PANAMA: DEMOGRAPHIC INDICATORS ESTIMATED BY QUINQUENNIA***(Período / Period 1950-2050)*

Indicadores demográficos	Quinquenios / Quinquennia					Demographic indicators
	1950-1955	1955-1960	1960-1965	1965-1970	1970-1975	
Fecundidad						Fertility
Nacimientos anuales:						Annual births:
B (en miles)	37	43	49	55	57	B (in thousands)
Tasa bruta de natalidad:						Crude birth rate:
b (por mil)	39.90	40.48	40.38	38.96	35.57	b (per thousand)
Tasa global de fecundidad	5.68	5.89	5.92	5.62	4.94	Total fertility rate
Tasa bruta de reproducción	2.77	2.87	2.89	2.74	2.41	Gross reproduction rate
Mortalidad						Mortality
Muertes anuales:						Annual deaths:
D (en miles)	12	12	12	12	12	D (in thousands)
Tasa bruta de mortalidad:						Crude death rate:
d (por mil)	13.28	11.12	9.80	8.62	7.48	d (per thousand)
Esperanza de vida al nacer:						Expectation of life at birth:
Ambos sexos	55.26	59.34	61.99	64.27	66.46	Both sexes
Hombres	54.35	58.35	60.91	63.08	64.98	Males
Mujeres	56.22	60.37	63.12	65.52	68.01	Females
Mortalidad infantil (por mil):						Infant mortality (per thousand):
Ambos sexos	93.04	74.91	62.69	51.60	43.38	Both sexes
Hombres	101.04	81.58	68.47	56.59	47.54	Males
Mujeres	84.63	67.90	56.63	46.36	39.01	Females
Crecimiento natural						Natural increase
Crecimiento anual:						Annual natural increase:
B-D (en miles)	24	31	37	43	45	B-D (in thousands)
Tasa de crecimiento total: natural (por mil)	26.62	29.36	30.58	30.34	28.09	Natural increase rate (per thousand)
Migración						Migration
Migración anual:						Annual migration
M (en miles)	(1)	(1)	(2)	(2)	(2)	M (in thousands)
Tasa de migración: m (por mil)	-1.15	-1.00	-1.54	-1.33	-1.23	Migration rate: m (per thousand)
Crecimiento total						Total increase
Crecimiento anual:						Annual increase:
B-D+M (en miles)	23	30	35	41	43	B-D+M (in thousands)
Tasa de crecimiento total: r (por mil)	25.47	28.36	29.04	29.02	26.86	Total increase rate: r (per thousand)

Cuadro 26b (continuación 1) / Table 26b (continued 1)
PANAMA: INDICADORES DEMOGRAFICOS ESTIMADOS POR QUINQUENIOS
PANAMA: DEMOGRAPHIC INDICATORS ESTIMATED BY QUINQUENIA
(Período / Period 1950-2050)

Indicadores demográficos	Quinquenios / Quinquennia					Demographic indicators
	1975-1980	1980-1985	1985-1990	1990-1995	1995-2000	
Fecundidad						Fertility
Nacimientos anuales:						Annual births:
B (en miles)	57	59	62	63	62	B (in thousands)
Tasa bruta de natalidad:						Crude birth rate:
b (por mil)	30.97	28.58	27.24	24.96	22.51	b (per thousand)
Tasa global de fecundidad	4.05	3.52	3.20	2.88	2.63	Total fertility rate
Tasa bruta de reproducción	1.98	1.72	1.56	1.41	1.28	Gross reproduction rate
Mortalidad						Mortality
Muertes anuales:						Annual deaths:
D (en miles)	12	12	13	13	14	D (in thousands)
Tasa bruta de mortalidad:						Crude death rate:
d (por mil)	6.27	5.65	5.49	5.28	5.12	d (per thousand)
Esperanza de vida al nacer:						Expectation of life at birth:
Ambos sexos	69.07	70.80	71.74	72.87	74.01	Both sexes
Hombres	67.17	68.62	69.43	70.85	71.78	Males
Mujeres	71.06	73.09	74.17	75.00	76.35	Females
Mortalidad infantil (por mil):						Infant mortality (per thousand):
Ambos sexos	35.41	30.43	28.41	25.12	21.41	Both sexes
Hombres	38.40	32.75	30.58	25.84	22.57	Males
Mujeres	32.28	27.99	26.14	24.37	20.19	Females
Crecimiento natural						Natural increase
Crecimiento anual:						Annual natural increase:
B-D (en miles)	45	47	50	49	48	B-D (in thousands)
Tasa de crecimiento total: natural (por mil)	24.70	22.92	21.75	19.68	17.40	Natural increase rate (per thousand)
Migración						Migration
Migración anual:						Annual migration
M (en miles)	0	(4)	(4)	(3)	(3)	M (in thousands)
Tasa de migración: m (por mil)	-0.04	-1.77	-1.58	-1.11	-1.01	Migration rate: m (per thousand)
Crecimiento total						Total increase
Crecimiento anual:						Annual increase:
B-D+M (en miles)	45	44	46	47	45	B-D+M (in thousands)
Tasa de crecimiento total: r (por mil)	24.67	21.15	20.17	18.57	16.38	Total increase rate: r (per thousand)

Cuadro 26b (continuación 2) / Table 26b (continued 2)
PANAMA: INDICADORES DEMOGRAFICOS ESTIMADOS POR QUINQUENIOS
PANAMA: DEMOGRAPHIC INDICATORS ESTIMATED BY QUINQUENIA
(Período / Period 1950-2050)

Indicadores demográficos	Quinquenios / Quinquennia					Demographic indicators
	2000-2005	2005-2010	2010-2015	2015-2020	2020-2025	
Fecundidad						Fertility
Nacimientos anuales: B (en miles)	60	59	58	57	56	Annual births: B (in thousands)
Tasa bruta de natalidad: b (por mil)	20.34	18.65	17.30	16.14	15.08	Crude birth rate: b (per thousand)
Tasa global de fecundidad	2.42	2.27	2.16	2.08	2.02	Total fertility rate
Tasa bruta de reproducción	1.18	1.11	1.05	1.02	0.99	Gross reproduction rate
Mortalidad						Mortality
Muertes anuales: D (en miles)	15	17	18	21	24	Annual deaths: D (in thousands)
Tasa bruta de mortalidad: d (por mil)	5.09	5.22	5.45	5.84	6.37	Crude death rate: d (per thousand)
Esperanza de vida al nacer: Ambos sexos	74.88	75.63	76.28	76.84	77.37	Expectation of life at birth: Both sexes
Hombres	72.59	73.29	73.90	74.44	74.94	Males
Mujeres	77.28	78.08	78.77	79.37	79.92	Females
Mortalidad infantil (por mil):						Infant mortality (per thousand):
Ambos sexos	18.61	16.25	14.25	12.51	10.93	Both sexes
Hombres	19.78	17.41	15.38	13.60	11.97	Males
Mujeres	17.39	15.04	13.06	11.36	9.83	Females
Crecimiento natural						Natural increase
Crecimiento anual: B-D (en miles)	45	43	40	36	32	Annual natural increase: B-D (in thousands)
Tasa de crecimiento total: natural (por mil)	15.24	13.43	11.86	10.30	8.71	Natural increase rate (per thousand)
Migración						Migration
Migración anual: M (en miles)	(3)	(3)	(3)	(3)	(3)	Annual migration M (in thousands)
Tasa de migración: m (por mil)	-0.94	-0.88	-0.83	-0.79	-0.75	Migration rate: m (per thousand)
Crecimiento total						Total increase
Crecimiento anual: B-D+M (en miles)	42	40	37	34	29	Annual increase: B-D+M (in thousands)
Tasa de crecimiento total: r (por mil)	14.30	12.55	11.03	9.51	7.96	Total increase rate: r (per thousand)

Cuadro 26b (conclusión) / Table 26b (concluded)
PANAMA: INDICADORES DEMOGRAFICOS ESTIMADOS POR QUINQUENIOS
PANAMA: DEMOGRAPHIC INDICATORS ESTIMATED BY QUINQUENNIA
(Período / Period 1950-2050)

Indicadores demográficos	Quinquenios / Quinquennia					Demographic indicators
	2025-2030	2030-2035	2035-2040	2040-2045	2045-2050	
Fecundidad						Fertility
Nacimientos anuales:						Annual births:
B (en miles)	55	55	55	55	54	B (in thousands)
Tasa bruta de natalidad:						Crude birth rate:
b (por mil)	14.45	13.89	13.43	13.05	12.75	b (per thousand)
Tasa global de fecundidad	2.02	2.02	2.02	2.02	2.02	Total fertility rate
Tasa bruta de reproducción	0.99	0.99	0.99	0.99	0.99	Gross reproduction rate
Mortalidad						Mortality
Muertes anuales:						Annual deaths:
D (en miles)	27	30	34	38	41	D (in thousands)
Tasa bruta de mortalidad:						Crude death rate:
d (por mil)	6.94	7.60	8.30	9.03	9.68	d (per thousand)
Esperanza de vida al nacer:						Expectation of life at birth:
Ambos sexos	77.88	78.38	78.88	79.38	79.88	Both sexes
Hombres	75.44	75.94	76.44	76.94	77.44	Males
Mujeres	80.45	80.95	81.45	81.95	82.45	Females
Mortalidad infantil (por mil):						Infant mortality (per thousand):
Ambos sexos	10.02	9.02	8.52	8.02	7.52	Both sexes
Hombres	11.00	10.00	9.50	9.00	8.50	Males
Mujeres	9.00	8.00	7.50	7.00	6.50	Females
Crecimiento natural						Natural increase
Crecimiento anual:						Annual natural increase:
B-D (en miles)	29	25	21	17	13	B-D (in thousands)
Tasa de crecimiento total: natural (por mil)	7.51	6.29	5.13	4.02	3.06	Natural increase rate (per thousand)
Migración						Migration
Migración anual:						Annual migration
M (en miles)	0	0	0	0	0	M (in thousands)
Tasa de migración: m (por mil)	0.00	0.00	0.00	0.00	0.00	Migration rate: m (per thousand)
Crecimiento total						Total increase
Crecimiento anual:						Annual increase:
B-D+M (en miles)	29	25	21	17	13	B-D+M (in thousands)
Tasa de crecimiento total: r (por mil)	7.51	6.29	5.13	4.02	3.06	Total increase rate: r (per thousand)

Cuadro 27a / Table 27a
**PARAGUAY: PROYECCION DE LA POBLACION TOTAL SEGUN SEXO
Y GRUPOS QUINQUENALES DE EDAD**
**PARAGUAY: PROJECTION OF THE TOTAL POPULATION BY SEX
AND QUINQUENNIAL AGE GROUPS**
(Período / Period 1950-2050)

Sexo y grupos de edad / Sex and age groups	Población / Population					
	1950	1955	1960	1965	1970	1975
	Ambos sexos / Both sexes					
Total	1 350 535	1 552 008	1 773 695	2 050 911	2 351 486	2 681 646
0- 4	221 984	311 864	337 840	374 048	403 454	430 978
5- 9	185 743	212 868	301 096	328 738	364 777	395 880
10-14	172 028	179 609	206 611	295 975	323 569	361 397
15-19	146 331	161 636	169 220	199 145	288 050	317 144
20-24	124 180	125 629	140 848	154 764	184 516	272 879
25-29	103 247	108 798	110 279	130 040	143 888	172 477
30-34	83 962	93 384	98 919	103 295	122 905	137 947
35-39	67 946	78 993	88 331	95 139	99 509	120 018
40-44	58 346	64 199	75 080	85 196	91 945	97 196
45-49	48 324	55 097	60 841	72 102	82 037	89 221
50-54	39 522	45 213	51 770	57 820	68 720	78 873
55-59	31 458	36 303	41 717	48 328	54 110	64 838
60-64	24 482	28 258	32 739	37 984	44 110	49 587
65-69	18 149	21 004	24 339	28 463	33 114	38 546
70-74	12 494	14 490	16 827	19 636	23 026	26 787
75-79	7 692	8 814	10 253	11 975	14 016	16 415
80 y más	4 647	5 849	6 983	8 264	9 739	11 462
	Hombres / Males					
Total	668 365	770 399	882 714	1 023 218	1 175 632	1 348 019
0- 4	112 230	158 670	171 955	190 528	205 587	219 737
5- 9	92 338	107 285	152 761	166 906	185 371	201 411
10-14	86 168	89 514	104 381	150 293	164 403	183 917
15-19	73 226	82 120	85 466	101 381	147 018	162 061
20-24	61 100	62 191	71 021	77 710	93 508	140 813
25-29	50 811	52 331	53 433	64 836	71 484	87 547
30-34	42 046	45 363	46 886	49 578	60 878	68 893
35-39	32 678	39 405	42 694	44 898	47 577	59 568
40-44	28 393	30 977	37 591	41 213	43 402	46 600
45-49	23 294	26 778	29 307	36 043	39 594	42 193
50-54	18 984	21 693	25 047	27 702	34 191	37 949
55-59	15 136	17 379	19 931	23 232	25 746	32 055
60-64	11 772	13 509	15 550	17 945	20 957	23 302
65-69	8 634	9 905	11 404	13 237	15 313	17 975
70-74	5 839	6 706	7 715	8 944	10 405	12 074
75-79	3 452	3 967	4 567	5 286	6 145	7 179
80 y más	2 264	2 606	3 007	3 487	4 052	4 745
	Mujeres / Females					
Total	682 170	781 609	890 980	1 027 693	1 175 854	1 333 626
0- 4	109 754	153 193	165 885	183 520	197 867	211 241
5- 9	93 405	105 583	148 336	161 832	179 406	194 469
10-14	85 860	90 096	102 231	145 683	159 166	177 480
15-19	73 105	79 516	83 754	97 765	141 033	155 083
20-24	63 080	63 438	69 828	77 055	91 008	132 066
25-29	52 436	56 467	56 846	65 204	72 404	84 930
30-34	41 916	48 021	52 033	53 718	62 027	69 054
35-39	35 268	39 588	45 638	50 240	51 931	60 450
40-44	29 953	33 222	37 489	43 982	48 542	50 596
45-49	25 030	28 320	31 534	36 059	42 443	47 028
50-54	20 538	23 520	26 723	30 117	34 530	40 924
55-59	16 322	18 924	21 786	25 096	28 364	32 783
60-64	12 710	14 749	17 189	20 039	23 153	26 285
65-69	9 515	11 099	12 935	15 226	17 801	20 571
70-74	6 655	7 784	9 111	10 692	12 620	14 713
75-79	4 240	4 847	5 685	6 689	7 871	9 236
80 y más	2 383	3 243	3 976	4 777	5 687	6 716

Cuadro 27a (continuación 1) / Table 27a (continued 1)
**PARAGUAY: PROYECCION DE LA POBLACION TOTAL SEGUN SEXO
Y GRUPOS QUINQUENALES DE EDAD**
**PARAGUAY: PROJECTION OF THE TOTAL POPULATION BY SEX
AND QUINQUENNIAL AGE GROUPS**
(Período / Period 1950-2050)

Sexo y grupos de edad / Sex and age groups	Población / Population				
	1980	1985	1990	1995	2000
	Ambos sexos / Both sexes				
Total	3 135 929	3 693 090	4 316 518	4 959 712	5 612 785
0- 4	477 934	587 885	689 871	731 910	756 142
5- 9	435 868	482 770	584 999	683 109	724 404
10-14	399 963	439 928	483 088	583 279	680 668
15-19	362 339	400 873	439 110	481 454	581 199
20-24	315 836	360 922	398 892	436 890	479 172
25-29	274 503	317 312	359 985	396 812	434 448
30-34	176 778	278 042	317 154	358 000	394 226
35-39	141 716	180 239	277 469	314 861	355 066
40-44	121 704	143 207	179 256	274 436	311 320
45-49	96 987	121 107	141 201	176 251	269 886
50-54	87 553	95 247	118 076	137 508	171 828
55-59	75 835	84 355	91 438	113 324	132 252
60-64	60 218	70 743	78 840	85 749	106 680
65-69	43 910	53 658	63 426	71 229	78 015
70-74	31 627	36 476	45 004	53 898	61 267
75-79	19 445	23 416	27 514	34 632	42 325
80 y más	13 713	16 911	21 196	26 370	33 888
	Hombres / Males				
Total	1 582 457	1 869 293	2 187 120	2 513 701	2 844 771
0- 4	243 671	299 621	351 641	373 147	385 577
5- 9	221 978	245 917	297 781	347 785	368 964
10-14	203 897	224 466	246 212	296 882	346 478
15-19	184 596	204 571	224 059	245 297	295 713
20-24	161 468	183 955	203 482	222 768	243 962
25-29	141 820	162 411	183 451	202 291	221 364
30-34	90 210	144 042	162 426	182 375	200 853
35-39	71 359	92 493	143 850	161 183	180 743
40-44	60 881	72 555	92 057	142 135	159 165
45-49	46 777	60 798	71 502	90 326	139 453
50-54	41 428	45 951	59 080	69 340	87 692
55-59	36 354	39 783	43 821	56 276	66 201
60-64	29 378	33 492	36 696	40 571	52 352
65-69	20 195	25 677	29 439	32 535	36 265
70-74	14 334	16 343	20 998	24 404	27 317
75-79	8 459	10 278	11 922	15 660	18 578
80 y más	5 652	6 939	8 702	10 727	14 094
	Mujeres / Females				
Total	1 553 473	1 823 797	2 129 398	2 446 011	2 768 014
0- 4	234 263	288 264	338 230	358 763	370 564
5- 9	213 890	236 852	287 218	335 324	355 441
10-14	196 066	215 462	236 876	286 397	334 190
15-19	177 744	196 302	215 051	236 157	285 486
20-24	154 368	176 967	195 410	214 122	235 210
25-29	132 683	154 901	176 533	194 520	213 084
30-34	86 568	134 000	154 727	175 625	193 373
35-39	70 357	87 746	133 619	153 679	174 323
40-44	60 822	70 652	87 199	132 301	152 156
45-49	50 210	60 308	69 699	85 925	130 433
50-54	46 125	49 296	58 996	68 168	84 135
55-59	39 482	44 572	47 617	57 048	66 052
60-64	30 840	37 251	42 144	45 178	54 328
65-69	23 715	27 980	33 986	38 694	41 749
70-74	17 292	20 133	24 006	29 494	33 949
75-79	10 986	13 138	15 592	18 972	23 746
80 y más	8 061	9 972	12 494	15 644	19 793

Cuadro 27a (continuación 2) / Table 27a (continued 2)
**PARAGUAY: PROYECCION DE LA POBLACION TOTAL SEGUN SEXO
Y GRUPOS QUINQUENALES DE EDAD**
**PARAGUAY: PROJECTION OF THE TOTAL POPULATION BY SEX
AND QUINQUENNIAL AGE GROUPS**
(Período / Period 1950-2050)

Sexo y grupos de edad / Sex and age groups	Población / Population				
	2005	2010	2015	2020	2025
	Ambos sexos / Both sexes				
Total	6 281 296	6 970 262	7 669 430	8 357 834	9 016 903
0- 4	783 053	816 800	843 081	853 500	849 759
5- 9	749 227	776 670	810 868	837 613	848 542
10-14	722 085	747 087	774 677	808 998	835 862
15-19	678 489	720 012	745 160	772 877	807 289
20-24	578 723	675 892	717 526	742 830	770 677
25-29	476 750	576 073	673 078	714 798	740 236
30-34	431 859	474 152	573 188	669 967	711 730
35-39	391 248	428 847	471 086	569 737	666 184
40-44	351 365	387 460	424 972	467 096	565 189
45-49	306 530	346 331	382 263	419 611	461 525
50-54	263 567	299 847	339 260	374 907	411 963
55-59	165 691	254 755	290 460	329 251	364 414
60-64	125 004	157 175	242 427	277 221	315 018
65-69	97 636	115 066	145 392	225 218	258 568
70-74	67 787	85 575	101 664	129 339	201 531
75-79	48 953	54 967	70 243	84 381	108 355
80 y más	43 329	53 553	64 085	80 490	100 061
	Hombres / Males				
Total	3 183 603	3 532 517	3 885 757	4 232 266	4 562 489
0- 4	399 372	416 742	430 302	435 760	433 987
5- 9	381 768	395 897	413 550	427 393	433 154
10-14	367 735	380 645	394 860	412 586	426 495
15-19	345 265	366 591	379 591	393 881	411 662
20-24	294 279	343 773	365 173	378 266	392 636
25-29	242 581	292 778	342 185	363 635	376 806
30-34	219 928	241 143	291 179	340 457	361 926
35-39	199 194	218 245	239 423	289 234	338 312
40-44	178 639	197 029	216 017	237 115	286 588
45-49	156 363	175 695	193 969	212 839	233 793
50-54	135 654	152 370	171 462	189 537	208 202
55-59	83 981	130 266	146 658	165 362	183 100
60-64	61 880	78 830	122 716	138 581	156 662
65-69	47 142	56 082	71 837	112 355	127 385
70-74	30 799	40 436	48 513	62 593	98 493
75-79	21 168	24 237	32 238	39 108	50 930
80 y más	17 856	21 757	26 084	33 565	42 357
	Mujeres / Females				
Total	3 097 693	3 437 745	3 783 673	4 125 568	4 454 414
0- 4	383 681	400 059	412 780	417 740	415 772
5- 9	367 459	380 773	397 318	410 220	415 388
10-14	354 349	366 441	379 817	396 412	409 367
15-19	333 224	353 421	365 569	378 997	395 627
20-24	284 444	332 118	352 354	364 564	378 041
25-29	234 168	283 295	330 893	351 163	363 430
30-34	211 931	233 009	282 009	329 509	349 804
35-39	192 054	210 602	231 662	280 503	327 872
40-44	172 727	190 431	208 955	229 980	278 601
45-49	150 167	170 637	188 295	206 772	227 731
50-54	127 913	147 478	167 797	185 370	203 761
55-59	81 710	124 489	143 802	163 889	181 314
60-64	63 124	78 344	119 711	138 640	158 356
65-69	50 495	58 984	73 554	112 864	131 182
70-74	36 988	45 139	53 151	66 746	103 038
75-79	27 785	30 730	38 004	45 274	57 425
80 y más	25 473	31 795	38 002	46 925	57 704

Cuadro 27a (conclusión) / Table 27a (concluded)
**PARAGUAY: PROYECCION DE LA POBLACION TOTAL SEGUN SEXO
Y GRUPOS QUINQUENALES DE EDAD**
**PARAGUAY: PROJECTION OF THE TOTAL POPULATION BY SEX
AND QUINQUENNIAL AGE GROUPS**
(Período / Period 1950-2050)

Sexo y grupos de edad / Sex and age groups	Población / Population				
	2030	2035	2040	2045	2050
	Ambos sexos / Both sexes				
Total	9 634 087	10 198 416	10 713 112	11 205 646	11 666 278
0- 4	839 659	829 348	818 665	835 699	843 349
5- 9	845 330	835 716	825 865	815 575	832 866
10-14	846 926	843 855	834 396	824 676	814 503
15-19	834 251	845 425	842 491	833 164	823 557
20-24	805 186	832 241	843 565	840 785	831 606
25-29	768 195	802 769	829 934	841 392	838 766
30-34	737 270	765 300	799 941	827 184	838 763
35-39	707 942	733 549	761 655	796 322	823 624
40-44	661 142	702 835	728 523	756 669	791 330
45-49	558 779	653 975	695 576	721 315	749 479
50-54	453 518	549 499	643 609	684 998	710 758
55-59	400 974	441 924	536 081	628 512	669 524
60-64	349 382	385 106	425 205	516 591	606 487
65-69	294 800	327 855	362 398	401 097	488 362
70-74	232 638	266 432	297 643	330 264	366 809
75-79	170 194	197 912	228 329	256 629	286 335
80 y más	127 901	184 676	239 235	294 772	350 158
	Hombres / Males				
Total	4 869 910	5 149 417	5 403 035	5 644 760	5 869 169
0- 4	428 953	423 803	418 458	427 274	431 390
5- 9	431 683	426 920	422 027	416 897	425 847
10-14	432 331	430 936	426 254	421 428	416 351
15-19	425 625	431 523	430 203	425 593	420 821
20-24	410 476	424 493	430 478	429 244	424 708
25-29	391 238	409 113	423 190	429 243	428 085
30-34	375 144	389 607	407 506	421 611	427 715
35-39	359 758	372 999	387 483	405 374	419 482
40-44	335 352	356 733	369 989	384 465	402 310
45-49	282 739	331 013	352 291	365 534	379 963
50-54	228 907	277 039	324 584	345 668	358 845
55-59	201 414	221 703	268 639	315 048	335 782
60-64	173 843	191 577	211 261	256 370	301 032
65-69	144 482	160 770	177 663	196 365	238 742
70-74	112 237	127 839	142 855	158 417	175 596
75-79	80 763	92 625	106 184	119 285	132 855
80 y más	54 966	80 726	103 969	126 943	149 648
	Mujeres / Females				
Total	4 764 177	5 048 999	5 310 077	5 560 886	5 797 108
0- 4	410 706	405 546	400 207	408 424	411 959
5- 9	413 647	408 796	403 838	398 678	407 019
10-14	414 594	412 919	408 142	403 249	398 152
15-19	408 626	413 902	412 287	407 571	402 736
20-24	394 710	407 748	413 087	411 541	406 899
25-29	376 956	393 656	406 744	412 149	410 681
30-34	362 125	375 694	392 435	405 573	411 048
35-39	348 184	360 550	374 172	390 948	404 141
40-44	325 790	346 102	358 535	372 204	389 021
45-49	276 041	322 962	343 285	355 781	369 517
50-54	224 611	272 461	319 025	339 330	351 914
55-59	199 559	220 220	267 442	313 464	333 741
60-64	175 540	193 529	213 944	260 221	305 455
65-69	150 318	167 086	184 735	204 731	249 619
70-74	120 402	138 593	154 788	171 848	191 213
75-79	89 432	105 287	122 145	137 343	153 481
80 y más	72 935	103 950	135 266	167 829	200 511

Cuadro 27b / Table 27b
PARAGUAY: INDICADORES DEMOGRAFICOS ESTIMADOS POR QUINQUENIOS
PARAGUAY: DEMOGRAPHIC INDICATORS ESTIMATED BY QUINQUENIA
(Período / Period 1950-2050)

Indicadores demográficos	Quinquenios / Quinquennia					Demographic indicators
	1950-1955	1955-1960	1960-1965	1965-1970	1970-1975	
Fecundidad						Fertility
Nacimientos anuales:						Annual births:
B (en miles)	69	74	81	87	92	B (in thousands)
Tasa bruta de natalidad:						Crude birth rate:
b (por mil)	47.31	44.50	42.33	39.47	36.59	b (per thousand)
Tasa global de fecundidad	6.80	6.80	6.80	6.40	5.65	Total fertility rate
Tasa bruta de reproducción	3.32	3.32	3.32	3.12	2.76	Gross reproduction rate
Mortalidad						Mortality
Muertes anuales:						Annual deaths:
D (en miles)	13	15	15	17	18	D (in thousands)
Tasa bruta de mortalidad:						Crude death rate:
d (por mil)	9.26	8.86	8.07	7.58	7.15	d (per thousand)
Esperanza de vida al nacer:						Expectation of life at birth:
Ambos sexos	62.62	63.21	64.38	64.98	65.58	Both sexes
Hombres	60.68	61.27	62.46	63.07	63.68	Males
Mujeres	64.66	65.24	66.40	66.99	67.58	Females
Mortalidad infantil (por mil):						Infant mortality (per thousand):
Ambos sexos	73.43	69.71	62.27	58.55	54.83	Both sexes
Hombres	77.80	73.84	65.92	61.96	58.00	Males
Mujeres	68.85	65.38	58.44	54.97	51.50	Females
Crecimiento natural						Natural increase
Crecimiento anual:						Annual natural increase:
B-D (en miles)	55	59	66	70	74	B-D (in thousands)
Tasa de crecimiento total: natural (por mil)	38.05	35.64	34.26	31.89	29.44	Natural increase rate (per thousand)
Migración						Migration
Migración anual:						Annual migration
M (en miles)	(15)	(15)	(10)	(10)	(8)	M (in thousands)
Tasa de migración: m (por mil)	-10.29	-8.97	-5.27	-4.58	-3.20	Migration rate: m (per thousand)
Crecimiento total						Total increase
Crecimiento anual:						Annual increase:
B-D+M (en miles)	40	44	55	60	66	B-D+M (in thousands)
Tasa de crecimiento total: r (por mil)	27.77	26.66	28.99	27.31	26.24	Total increase rate: r (per thousand)

Cuadro 27b (continuación 1) / Table 27b (continued 1)
PARAGUAY INDICADORES DEMOGRAFICOS ESTIMADOS POR QUINQUENIOS
PARAGUAY DEMOGRAPHIC INDICATORS ESTIMATED BY QUINQUENNIA
(Período / Period 1950-2050)

Indicadores demográficos	Quinquenios / Quinquennia					Demographic indicators
	1975-1980	1980-1985	1985-1990	1990-1995	1995-2000	
Fecundidad						Fertility
Nacimientos anuales:						Annual births:
B (en miles)	101	123	145	153	158	B (in thousands)
Tasa bruta de natalidad:						Crude birth rate:
b (por mil)	34.64	36.09	36.09	33.00	29.81	b (per thousand)
Tasa global de fecundidad	4.88	4.79	4.70	4.31	3.92	Total fertility rate
Tasa bruta de reproducción	2.38	2.34	2.29	2.10	1.91	Gross reproduction rate
Mortalidad						Mortality
Muertes anuales:						Annual deaths:
D (en miles)	20	22	24	25	27	D (in thousands)
Tasa bruta de mortalidad:						Crude death rate:
d (por mil)	6.89	6.41	5.96	5.48	5.10	d (per thousand)
Esperanza de vida al nacer:						Expectation of life at birth:
Ambos sexos	66.02	67.39	68.71	69.99	71.21	Both sexes
Hombres	64.05	65.47	66.83	68.14	69.38	Males
Mujeres	68.08	69.40	70.69	71.93	73.13	Females
Mortalidad infantil (por mil):						Infant mortality (per thousand):
Ambos sexos	52.82	46.10	41.10	38.10	35.10	Both sexes
Hombres	56.06	50.00	45.00	42.00	39.00	Males
Mujeres	49.41	42.00	37.00	34.00	31.00	Females
Crecimiento natural						Natural increase
Crecimiento anual:						Annual natural increase:
B-D (en miles)	81	101	121	128	131	B-D (in thousands)
Tasa de crecimiento total: natural (por mil)	27.76	29.68	30.13	27.52	24.71	Natural increase rate (per thousand)
Migración						Migration
Migración anual:						Annual migration
M (en miles)	10	10	4	1	0	M (in thousands)
Tasa de migración: m (por mil)	3.48	2.96	1.01	0.22	0.00	Migration rate: m (per thousand)
Crecimiento total						Total increase
Crecimiento anual:						Annual increase:
B-D+M (en miles)	91	111	125	129	131	B-D+M (in thousands)
Tasa de crecimiento total: r (por mil)	31.24	32.63	31.13	27.74	24.71	Total increase rate: r (per thousand)

Cuadro 27b (continuación 2) / Table 27b (continued 2)
PARAGUAY: INDICADORES DEMOGRAFICOS ESTIMADOS POR QUINQUENIOS
PARAGUAY: DEMOGRAPHIC INDICATORS ESTIMATED BY QUINQUENIA
(Período / Period 1950-2050)

Indicadores demográficos	Quinquenios / Quinquennia					Demographic indicators
	2000-2005	2005-2010	2010-2015	2015-2020	2020-2025	
Fecundidad						Fertility
Nacimientos anuales: B (en miles)	163	169	174	175	174	Annual births: B (in thousands)
Tasa bruta de natalidad: b (por mil)	27.34	25.51	23.75	21.89	20.04	Crude birth rate: b (per thousand)
Tasa global de fecundidad	3.55	3.22	2.93	2.69	2.49	Total fertility rate
Tasa bruta de reproducción	1.73	1.57	1.43	1.31	1.21	Gross reproduction rate
Mortalidad						Mortality
Muertes anuales: D (en miles)	29	31	34	38	42	Annual deaths: D (in thousands)
Tasa bruta de mortalidad: d (por mil)	4.86	4.71	4.65	4.71	4.87	Crude death rate: d (per thousand)
Esperanza de vida al nacer: Ambos sexos	72.36	73.45	74.47	75.42	76.30	Expectation of life at birth: Both sexes
Hombres	70.54	71.63	72.63	73.55	74.39	Males
Mujeres	74.28	75.37	76.41	77.39	78.30	Females
Mortalidad infantil (por mil):						Infant mortality (per thousand):
Ambos sexos	32.10	29.34	26.59	23.83	21.07	Both sexes
Hombres	36.00	33.00	30.00	27.00	24.00	Males
Mujeres	28.00	25.50	23.00	20.50	18.00	Females
Crecimiento natural						Natural increase
Crecimiento anual: B-D (en miles)	134	138	140	138	132	Annual natural increase: B-D (in thousands)
Tasa de crecimiento total: natural (por mil)	22.48	20.80	19.10	17.18	15.17	Natural increase rate (per thousand)
Migración						Migration
Migración anual: M (en miles)	0	0	0	0	0	Annual migration M (in thousands)
Tasa de migración: m (por mil)	0.00	0.00	0.00	0.00	0.00	Migration rate: m (per thousand)
Crecimiento total						Total increase
Crecimiento anual: B-D+M (en miles)	134	138	140	138	132	Annual increase: B-D+M (in thousands)
Tasa de crecimiento total: r (por mil)	22.48	20.80	19.10	17.18	15.17	Total increase rate: r (per thousand)

Cuadro 27b (conclusión) / Table 27b (concluded)
PARAGUAY: INDICADORES DEMOGRAFICOS ESTIMADOS POR QUINQUENIOS
PARAGUAY: DEMOGRAPHIC INDICATORS ESTIMATED BY QUINQUENIA
(Período / Period 1950-2050)

Indicadores demográficos	Quinquenios / Quinquennia					Demographic indicators
	2025-2030	2030-2035	2035-2040	2040-2045	2045-2050	
Fecundidad						Fertility
Nacimientos anuales:						Annual births:
B (en miles)	172	169	166	170	171	B (in thousands)
Tasa bruta de natalidad:						Crude birth rate:
b (por mil)	18.39	17.03	15.91	15.47	14.93	b (per thousand)
Tasa global de fecundidad	2.32	2.20	2.10	2.10	2.10	Total fertility rate
Tasa bruta de reproducción	1.13	1.07	1.03	1.03	1.03	Gross reproduction rate
Mortalidad						Mortality
Muertes anuales:						Annual deaths:
D (en miles)	48	56	63	71	79	D (in thousands)
Tasa bruta de mortalidad:						Crude death rate:
d (por mil)	5.16	5.65	6.07	6.48	6.88	d (per thousand)
Esperanza de vida al nacer:						Expectation of life at birth:
Ambos sexos	77.11	77.84	78.52	79.14	79.70	Both sexes
Hombres	75.15	75.84	76.46	77.01	77.50	Males
Mujeres	79.16	79.95	80.69	81.37	82.00	Females
Mortalidad infantil (por mil):						Infant mortality (per thousand):
Ambos sexos	18.32	15.56	13.80	12.05	10.54	Both sexes
Hombres	21.00	18.00	16.00	14.00	12.00	Males
Mujeres	15.50	13.00	11.50	10.00	9.00	Females
Crecimiento natural						Natural increase
Crecimiento anual:						Annual natural increase:
B-D (en miles)	123	113	103	99	92	B-D (in thousands)
Tasa de crecimiento total: natural (por mil)	13.24	11.38	9.85	8.99	8.06	Natural increase rate (per thousand)
Migración						Migration
Migración anual:						Annual migration
M (en miles)	0	0	0	0	0	M (in thousands)
Tasa de migración: m (por mil)	0.00	0.00	0.00	0.00	0.00	Migration rate: m (per thousand)
Crecimiento total						Total increase
Crecimiento anual:						Annual increase:
B-D+M (en miles)	123	113	103	99	92	B-D+M (in thousands)
Tasa de crecimiento total: r (por mil)	13.24	11.38	9.85	8.99	8.06	Total increase rate: r (per thousand)

Cuadro 28a / Table 28a
**PERU: PROYECCION DE LA POBLACION TOTAL SEGUN SEXO
Y GRUPOS QUINQUENALES DE EDAD**
**PERU: PROJECTION OF THE TOTAL POPULATION BY SEX
AND QUINQUENNIAL AGE GROUPS**
(Período / Period 1950-2050)

Sexo y grupos de edad / Sex and age groups	Población / Population					
	1950	1955	1960	1965	1970	1975
	Ambos sexos / Both sexes					
Total	7 632 460	8 671 518	9 930 974	11 467 270	13 192 780	15 161 239
0- 4	1 282 458	1 518 725	1 758 011	2 046 534	2 261 530	2 487 819
5- 9	1 003 123	1 167 870	1 399 385	1 640 421	1 927 954	2 161 464
10-14	886 915	980 147	1 144 410	1 375 599	1 616 445	1 906 882
15-19	779 483	869 218	962 781	1 126 973	1 357 283	1 599 780
20-24	653 393	757 403	847 319	941 865	1 105 525	1 337 165
25-29	544 148	631 387	734 658	825 306	920 371	1 085 741
30-34	464 498	524 940	611 387	714 364	805 127	902 463
35-39	419 409	446 831	506 891	592 881	695 058	787 510
40-44	368 318	401 390	429 319	489 195	574 202	676 927
45-49	306 767	349 835	382 794	411 329	470 429	555 463
50-54	270 688	287 450	329 269	362 153	390 770	449 929
55-59	220 055	247 734	264 517	304 942	337 141	366 865
60-64	169 493	193 061	219 059	236 022	274 096	306 691
65-69	113 783	138 545	159 640	183 600	199 966	236 364
70-74	81 232	82 770	102 462	120 362	140 616	157 080
75-79	43 840	48 793	50 873	64 688	77 659	94 000
80 y más	24 857	25 419	28 200	31 037	38 605	49 097
	Hombres / Males					
Total	3 842 187	4 367 848	5 003 771	5 778 795	6 648 758	7 640 206
0- 4	650 660	771 090	892 958	1 039 999	1 149 699	1 265 486
5- 9	508 596	592 511	710 297	832 773	979 013	1 097 675
10-14	449 731	497 331	580 885	698 350	820 581	967 999
15-19	395 596	441 114	488 767	572 155	689 048	811 875
20-24	331 207	384 096	429 619	477 667	560 666	678 051
25-29	275 685	319 595	372 020	417 847	466 088	549 851
30-34	235 071	265 749	309 182	361 351	407 146	456 412
35-39	212 191	225 835	256 233	299 329	350 962	397 464
40-44	185 883	202 394	216 260	246 470	288 948	340 717
45-49	153 682	175 351	191 748	205 896	235 589	277 951
50-54	133 887	142 565	163 439	179 708	193 829	223 388
55-59	107 782	120 887	129 449	149 382	165 134	179 676
60-64	81 627	93 023	105 123	113 568	132 003	147 656
65-69	53 644	65 529	75 482	86 378	94 276	111 433
70-74	37 299	38 249	47 435	55 616	64 567	72 152
75-79	19 433	21 864	22 892	29 087	34 784	41 706
80 y más	10 213	10 665	11 982	13 218	16 426	20 714
	Mujeres / Females					
Total	3 790 273	4 303 671	4 927 204	5 688 475	6 544 022	7 521 033
0- 4	631 798	747 635	865 053	1 006 535	1 111 831	1 222 333
5- 9	494 527	575 359	689 088	807 648	948 941	1 063 788
10-14	437 184	482 817	563 524	677 249	795 864	938 882
15-19	383 887	428 104	474 015	554 818	668 235	787 906
20-24	322 186	373 307	417 701	464 198	544 859	659 114
25-29	268 463	311 792	362 638	407 459	454 283	535 891
30-34	229 427	259 190	302 205	353 014	397 981	446 051
35-39	207 218	220 996	250 658	293 553	344 096	390 046
40-44	182 435	198 996	213 060	242 724	285 254	336 210
45-49	153 085	174 484	191 046	205 432	234 841	277 512
50-54	136 801	144 886	165 830	182 445	196 942	226 541
55-59	112 273	126 847	135 068	155 560	172 007	187 189
60-64	87 866	100 037	113 936	122 454	142 093	159 034
65-69	60 139	73 017	84 158	97 221	105 690	124 931
70-74	43 933	44 521	55 027	64 746	76 049	84 927
75-79	24 407	26 929	27 981	35 601	42 875	52 295
80 y más	14 644	14 753	16 218	17 818	22 180	28 383

Cuadro 28a (continuación 1) / Table 28a (continued 1)
**PERU: PROYECCION DE LA POBLACION TOTAL SEGUN SEXO
Y GRUPOS QUINQUENALES DE EDAD**
**PERU: PROJECTION OF THE TOTAL POPULATION BY SEX
AND QUINQUENNIAL AGE GROUPS**
(Período / Period 1950-2050)

Sexo y grupos de edad / Sex and age groups	Población / Population				
	1980	1985	1990	1995	2000
	Ambos sexos / Both sexes				
Total	17 320 816	19 517 851	21 588 179	23 780 031	26 082 372
0- 4	2 717 634	2 828 948	2 776 835	2 879 674	2 992 647
5- 9	2 393 941	2 636 713	2 759 281	2 729 236	2 838 133
10-14	2 140 408	2 370 984	2 612 428	2 739 014	2 713 024
15-19	1 889 079	2 120 819	2 350 524	2 594 723	2 723 836
20-24	1 578 227	1 861 793	2 088 736	2 322 125	2 570 745
25-29	1 315 369	1 544 315	1 812 581	2 043 118	2 286 376
30-34	1 066 374	1 285 028	1 500 909	1 771 269	2 009 792
35-39	884 231	1 041 704	1 252 654	1 470 270	1 743 867
40-44	768 382	861 584	1 014 593	1 226 228	1 445 033
45-49	656 125	744 469	835 163	988 607	1 199 561
50-54	532 460	628 922	714 376	805 989	958 498
55-59	423 600	501 803	594 321	679 874	770 997
60-64	335 081	388 159	462 553	553 195	636 639
65-69	266 050	292 372	342 028	413 451	498 833
70-74	187 265	212 713	237 364	283 555	347 811
75-79	105 171	124 732	144 803	171 274	210 172
80 y más	61 419	72 792	89 030	108 432	136 407
	Hombres / Males				
Total	8 725 671	9 828 920	10 865 527	11 964 612	13 122 010
0- 4	1 381 094	1 440 079	1 415 535	1 468 962	1 526 842
5- 9	1 215 943	1 338 244	1 402 804	1 390 042	1 446 810
10-14	1 086 534	1 203 833	1 325 616	1 392 294	1 381 596
15-19	958 581	1 076 170	1 193 024	1 316 155	1 384 117
20-24	799 997	943 783	1 059 195	1 178 035	1 303 379
25-29	666 063	781 641	917 602	1 034 969	1 159 063
30-34	539 299	649 000	756 809	893 835	1 016 058
35-39	446 303	525 117	629 902	738 637	877 830
40-44	386 586	433 120	509 007	614 148	723 761
45-49	328 441	372 419	417 461	493 548	598 256
50-54	264 198	312 070	354 223	399 686	475 192
55-59	207 690	245 828	291 122	333 073	378 202
60-64	161 302	187 050	222 733	266 524	307 130
65-69	125 354	137 695	161 259	194 861	235 519
70-74	85 965	97 525	108 724	130 030	159 656
75-79	46 711	55 192	63 886	75 493	92 938
80 y más	25 612	30 153	36 626	44 322	55 661
	Mujeres / Females				
Total	8 595 144	9 688 931	10 722 653	11 815 419	12 960 363
0- 4	1 336 539	1 388 868	1 361 300	1 410 711	1 465 805
5- 9	1 177 999	1 298 469	1 356 477	1 339 194	1 391 323
10-14	1 053 874	1 167 151	1 286 812	1 346 721	1 331 428
15-19	930 498	1 044 649	1 157 500	1 278 569	1 339 719
20-24	778 230	918 011	1 029 541	1 144 090	1 267 366
25-29	649 306	762 674	894 978	1 008 149	1 127 313
30-34	527 075	636 028	744 100	877 433	993 734
35-39	437 929	516 587	622 752	731 633	866 037
40-44	381 796	428 464	505 587	612 080	721 273
45-49	327 683	372 050	417 702	495 059	601 305
50-54	268 263	316 852	360 152	406 303	483 305
55-59	215 910	255 975	303 200	346 801	392 796
60-64	173 779	201 109	239 821	286 671	329 509
65-69	140 696	154 677	180 769	218 590	263 314
70-74	101 301	115 188	128 641	153 525	188 155
75-79	58 460	69 541	80 917	95 781	117 234
80 y más	35 807	42 639	52 404	64 110	80 746

Cuadro 28a (continuación 2) / Table 28a (continued 2)
**PERU: PROYECCION DE LA POBLACION TOTAL SEGUN SEXO
Y GRUPOS QUINQUENALES DE EDAD**
**PERU: PROJECTION OF THE TOTAL POPULATION BY SEX
AND QUINQUENNIAL AGE GROUPS**
(Período / Period 1950-2050)

Sexo y grupos de edad / Sex and age groups	Población / Population				
	2005	2010	2015	2020	2025
	Ambos sexos / Both sexes				
Total	28 413 283	30 685 277	32 830 941	34 836 134	36 691 704
0- 4	3 049 660	3 043 303	2 996 157	2 944 169	2 898 455
5- 9	2 955 897	3 017 356	3 014 448	2 970 718	2 921 743
10-14	2 824 516	2 944 129	3 006 485	3 004 598	2 961 863
15-19	2 700 391	2 813 347	2 933 646	2 996 846	2 995 853
20-24	2 703 706	2 683 805	2 797 697	2 918 878	2 983 070
25-29	2 541 748	2 679 970	2 661 900	2 776 770	2 898 810
30-34	2 258 382	2 517 229	2 656 296	2 640 050	2 755 746
35-39	1 984 815	2 234 805	2 493 269	2 633 079	2 618 589
40-44	1 718 551	1 959 498	2 208 620	2 466 396	2 606 753
45-49	1 417 489	1 689 083	1 928 430	2 176 194	2 432 707
50-54	1 167 053	1 382 489	1 650 395	1 887 351	2 132 871
55-59	920 741	1 124 692	1 335 787	1 598 385	1 831 565
60-64	725 753	870 405	1 067 326	1 272 079	1 526 706
65-69	578 602	663 880	801 088	987 803	1 182 945
70-74	425 290	498 824	578 440	704 733	876 242
75-79	264 261	329 781	394 392	465 393	575 588
80 y más	176 430	232 681	306 567	392 693	492 197
	Hombres / Males				
Total	14 294 196	15 435 652	16 511 358	17 513 236	18 435 750
0- 4	1 556 417	1 554 046	1 530 475	1 504 383	1 481 463
5- 9	1 507 295	1 539 285	1 538 865	1 517 207	1 492 782
10-14	1 439 641	1 501 023	1 533 543	1 533 710	1 512 613
15-19	1 374 743	1 433 521	1 495 309	1 528 331	1 529 018
20-24	1 373 255	1 365 676	1 425 010	1 487 325	1 520 933
25-29	1 287 870	1 360 409	1 353 867	1 413 770	1 476 569
30-34	1 143 259	1 274 053	1 347 053	1 341 521	1 401 865
35-39	1 001 558	1 129 588	1 260 138	1 333 510	1 328 938
40-44	862 938	986 616	1 114 062	1 244 128	1 317 725
45-49	707 255	845 124	967 724	1 094 216	1 223 398
50-54	578 371	685 725	821 180	942 119	1 067 023
55-59	451 918	552 122	656 644	788 558	906 861
60-64	350 888	421 325	517 069	617 443	744 048
65-69	273 794	315 018	380 817	470 200	564 395
70-74	195 749	230 207	267 842	327 044	407 271
75-79	117 104	146 576	175 867	208 292	258 210
80 y más	72 140	95 336	125 893	161 479	202 637
	Mujeres / Females				
Total	14 119 088	15 249 625	16 319 583	17 322 897	18 255 954
0- 4	1 493 242	1 489 257	1 465 683	1 439 786	1 416 993
5- 9	1 448 602	1 478 071	1 475 582	1 453 511	1 428 961
10-14	1 384 875	1 443 106	1 472 942	1 470 888	1 449 249
15-19	1 325 648	1 379 826	1 438 336	1 468 515	1 466 835
20-24	1 330 451	1 318 129	1 372 687	1 431 553	1 462 137
25-29	1 253 878	1 319 561	1 308 033	1 363 000	1 422 240
30-34	1 115 123	1 243 175	1 309 243	1 298 529	1 353 881
35-39	983 257	1 105 217	1 233 131	1 299 568	1 289 651
40-44	855 613	972 882	1 094 558	1 222 268	1 289 028
45-49	710 234	843 958	960 706	1 081 978	1 209 310
50-54	588 681	696 764	829 215	945 232	1 065 848
55-59	468 823	572 569	679 143	809 826	924 704
60-64	374 866	449 081	550 257	654 636	782 659
65-69	304 807	348 862	420 271	517 604	618 550
70-74	229 541	268 616	310 598	377 689	468 971
75-79	147 157	183 205	218 525	257 101	317 378
80 y más	104 290	137 345	180 674	231 214	289 560

Cuadro 28a (conclusión) / Table 28a (concluded)
**PERU: PROYECCION DE LA POBLACION TOTAL SEGUN SEXO
Y GRUPOS QUINQUENALES DE EDAD**
**PERU: PROJECTION OF THE TOTAL POPULATION BY SEX
AND QUINQUENNIAL AGE GROUPS**
(Período / Period 1950-2050)

Sexo y grupos de edad / Sex and age groups	Población / Population				
	2030	2035	2040	2045	2050
	Ambos sexos / Both sexes				
Total	38 405 606	40 017 534	41 479 273	42 750 993	43 819 738
0- 4	2 856 171	2 904 667	2 922 556	2 915 219	2 896 902
5- 9	2 880 814	2 840 776	2 890 770	2 910 140	2 904 177
10-14	2 915 512	2 875 305	2 835 898	2 886 284	2 906 033
15-19	2 955 201	2 909 612	2 870 063	2 831 211	2 881 933
20-24	2 986 081	2 946 524	2 901 871	2 863 131	2 824 954
25-29	2 970 651	2 974 815	2 936 367	2 892 710	2 854 809
30-34	2 884 050	2 956 805	2 962 020	2 924 692	2 882 004
35-39	2 738 006	2 866 853	2 940 385	2 946 623	2 910 394
40-44	2 595 821	2 715 768	2 844 957	2 919 191	2 926 471
45-49	2 574 528	2 565 650	2 685 906	2 815 250	2 890 106
50-54	2 388 158	2 530 008	2 523 516	2 643 877	2 773 046
55-59	2 074 059	2 325 835	2 467 114	2 463 567	2 583 551
60-64	1 754 188	1 990 950	2 236 957	2 376 850	2 376 861
65-69	1 425 654	1 643 997	1 871 606	2 108 629	2 245 676
70-74	1 056 828	1 281 670	1 485 798	1 699 428	1 922 429
75-79	724 888	884 274	1 082 652	1 265 567	1 457 967
80 y más	624 994	804 023	1 020 837	1 288 624	1 582 425
	Hombres / Males				
Total	19 282 948	20 075 159	20 788 059	21 402 915	21 912 732
0- 4	1 460 225	1 485 411	1 494 951	1 491 234	1 482 225
5- 9	1 472 352	1 452 340	1 478 341	1 488 702	1 485 717
10-14	1 489 424	1 469 392	1 449 726	1 475 946	1 486 514
15-19	1 508 923	1 486 162	1 466 498	1 447 146	1 473 555
20-24	1 523 544	1 504 064	1 481 822	1 462 626	1 443 643
25-29	1 513 997	1 517 237	1 498 364	1 476 680	1 457 931
30-34	1 468 168	1 506 079	1 509 878	1 491 621	1 470 449
35-39	1 391 449	1 457 993	1 496 289	1 500 653	1 482 969
40-44	1 315 197	1 377 910	1 444 550	1 483 197	1 488 077
45-49	1 297 656	1 296 245	1 358 992	1 425 612	1 464 494
50-54	1 195 211	1 269 250	1 269 128	1 331 771	1 398 055
55-59	1 029 528	1 155 207	1 228 546	1 230 064	1 292 137
60-64	858 326	976 919	1 098 498	1 170 509	1 173 776
65-69	683 185	791 136	903 328	1 018 725	1 088 035
70-74	492 401	599 809	698 241	801 098	906 889
75-79	325 658	398 111	489 426	574 541	663 566
80 y más	257 706	331 893	421 482	532 790	654 698
	Mujeres / Females				
Total	19 122 657	19 942 374	20 691 214	21 348 078	21 907 007
0- 4	1 395 946	1 419 256	1 427 605	1 423 985	1 414 677
5- 9	1 408 462	1 388 435	1 412 429	1 421 438	1 418 460
10-14	1 426 089	1 405 913	1 386 172	1 410 339	1 419 519
15-19	1 446 279	1 423 450	1 403 565	1 384 065	1 408 378
20-24	1 462 537	1 442 460	1 420 048	1 400 505	1 381 311
25-29	1 456 654	1 457 579	1 438 003	1 416 030	1 396 878
30-34	1 415 883	1 450 726	1 452 142	1 433 071	1 411 555
35-39	1 346 557	1 408 860	1 444 096	1 445 970	1 427 424
40-44	1 280 623	1 337 858	1 400 407	1 435 995	1 438 394
45-49	1 276 872	1 269 405	1 326 914	1 389 638	1 425 612
50-54	1 192 948	1 260 758	1 254 388	1 312 106	1 374 991
55-59	1 044 531	1 170 628	1 238 569	1 233 503	1 291 414
60-64	895 862	1 014 031	1 138 459	1 206 341	1 203 084
65-69	742 469	852 861	968 278	1 089 903	1 157 641
70-74	564 427	681 861	787 557	898 329	1 015 539
75-79	399 231	486 164	593 226	691 026	794 402
80 y más	367 288	472 130	599 355	755 834	927 727

Cuadro 28b / Table 28b
PERU: INDICADORES DEMOGRAFICOS ESTIMADOS POR QUINQUENIOS
PERU: DEMOGRAPHIC INDICATORS ESTIMATED BY QUINQUENIA
(Período / Period 1950-2050)

Indicadores demográficos	Quinquenios / Quinquennia					Demographic indicators
	1950-1955	1955-1960	1960-1965	1965-1970	1970-1975	
Fecundidad						Fertility
Nacimientos anuales:						Annual births:
B (en miles)	384	435	495	537	574	B (in thousands)
Tasa bruta de natalidad:						Crude birth rate:
b (por mil)	47.08	46.79	46.27	43.58	40.52	b (per thousand)
Tasa global de fecundidad	6.85	6.85	6.85	6.56	6.00	Total fertility rate
Tasa bruta de reproducción	3.34	3.34	3.34	3.20	2.93	Gross reproduction rate
Mortalidad						Mortality
Muertes anuales:						Annual deaths:
D (en miles)	176	183	188	192	181	D (in thousands)
Tasa bruta de mortalidad:						Crude death rate:
d (por mil)	21.58	19.71	17.56	15.59	12.75	d (per thousand)
Esperanza de vida al nacer:						Expectation of life at birth:
Ambos sexos	43.90	46.28	49.13	51.50	55.52	Both sexes
Hombres	42.86	45.11	47.82	50.07	53.88	Males
Mujeres	45.00	47.50	50.50	53.00	57.25	Females
Mortalidad infantil (por mil):						Infant mortality (per thousand):
Ambos sexos	158.62	148.21	136.09	126.28	110.28	Both sexes
Hombres	166.42	155.59	142.97	132.76	116.10	Males
Mujeres	150.44	140.47	128.86	119.47	104.16	Females
Crecimiento natural						Natural increase
Crecimiento anual:						Annual natural increase:
B-D (en miles)	208	252	307	345	394	B-D (in thousands)
Tasa de crecimiento total: natural (por mil)	25.49	27.08	28.72	27.99	27.77	Natural increase rate (per thousand)
Migración						Migration
Migración anual:						Annual migration
M (en miles)	0	0	0	0	0	M (in thousands)
Tasa de migración: m (por mil)	0.00	0.00	0.00	0.00	0.00	Migration rate: m (per thousand)
Crecimiento total						Total increase
Crecimiento anual:						Annual increase:
B-D+M (en miles)	208	252	307	345	394	B-D+M (in thousands)
Tasa de crecimiento total: r (por mil)	25.49	27.08	28.72	27.99	27.77	Total increase rate: r (per thousand)

Cuadro 28b (continuación 1) / Table 28b (continued 1)
PERU: INDICADORES DEMOGRAFICOS ESTIMADOS POR QUINQUENIOS
PERU: DEMOGRAPHIC INDICATORS ESTIMATED BY QUINQUENIA
(Período / Period 1950-2050)

Indicadores demográficos	Quinquenios / Quinquennia					Demographic indicators
	1975-1980	1980-1985	1985-1990	1990-1995	1995-2000	
Fecundidad						Fertility
Nacimientos anuales:						Annual births:
B (en miles)	617	627	605	620	640	B (in thousands)
Tasa bruta de natalidad:						Crude birth rate:
b (por mil)	37.98	34.03	29.45	27.34	25.66	b (per thousand)
Tasa global de fecundidad	5.38	4.65	3.83	3.40	3.11	Total fertility rate
Tasa bruta de reproducción	2.62	2.27	1.87	1.66	1.52	Gross reproduction rate
Mortalidad						Mortality
Muertes anuales:						Annual deaths:
D (en miles)	185	177	166	157	163	D (in thousands)
Tasa bruta de mortalidad:						Crude death rate:
d (por mil)	11.38	9.63	8.07	6.90	6.54	d (per thousand)
Esperanza de vida al nacer:						Expectation of life at birth:
Ambos sexos	57.47	60.19	63.03	65.96	67.40	Both sexes
Hombres	55.66	58.35	61.15	64.07	65.52	Males
Mujeres	59.38	62.12	65.01	67.95	69.37	Females
Mortalidad infantil (por mil):						Infant mortality (per thousand):
Ambos sexos	100.18	82.39	70.49	64.39	58.59	Both sexes
Hombres	105.57	86.86	74.39	68.00	62.20	Males
Mujeres	94.52	77.70	66.40	60.60	54.80	Females
Crecimiento natural						Natural increase
Crecimiento anual:						Annual natural increase:
B-D (en miles)	432	450	439	464	477	B-D (in thousands)
Tasa de crecimiento total: natural (por mil)	26.59	24.41	21.38	20.44	19.12	Natural increase rate (per thousand)
Migración						Migration
Migración anual:						Annual migration
M (en miles)	0	(10)	(25)	(25)	(16)	M (in thousands)
Tasa de migración: m (por mil)	0.00	-0.55	-1.23	-1.11	-0.65	Migration rate: m (per thousand)
Crecimiento total						Total increase
Crecimiento anual:						Annual increase:
B-D+M (en miles)	432	439	414	438	460	B-D+M (in thousands)
Tasa de crecimiento total: r (por mil)	26.59	23.86	20.15	19.33	18.47	Total increase rate: r (per thousand)

Cuadro 28b (continuación 2) / Table 28b (continued 2)
PERU: INDICADORES DEMOGRAFICOS ESTIMADOS POR QUINQUENIOS
PERU: DEMOGRAPHIC INDICATORS ESTIMATED BY QUINQUENIA
(Período / Period 1950-2050)

Indicadores demográficos	Quinquenios / Quinquennia					Demographic indicators
	2000-2005	2005-2010	2010-2015	2015-2020	2020-2025	
Fecundidad						Fertility
Nacimientos anuales:						Annual births:
B (en miles)	648	642	629	616	603	B (in thousands)
Tasa bruta de natalidad:						Crude birth rate:
b (por mil)	23.77	21.74	19.81	18.19	16.87	b (per thousand)
Tasa global de fecundidad	2.85	2.63	2.45	2.31	2.19	Total fertility rate
Tasa bruta de reproducción	1.39	1.28	1.20	1.13	1.07	Gross reproduction rate
Mortalidad						Mortality
Muertes anuales:						Annual deaths:
D (en miles)	172	182	194	208	226	D (in thousands)
Tasa bruta de mortalidad:						Crude death rate:
d (por mil)	6.30	6.15	6.11	6.16	6.33	d (per thousand)
Esperanza de vida al nacer:						Expectation of life at birth:
Ambos sexos	68.78	70.12	71.39	72.59	73.72	Both sexes
Hombres	66.91	68.24	69.50	70.68	71.78	Males
Mujeres	70.75	72.09	73.37	74.59	75.75	Females
Mortalidad infantil (por mil):						Infant mortality (per thousand):
Ambos sexos	53.59	48.07	43.82	40.06	36.30	Both sexes
Hombres	57.00	51.00	46.50	42.50	38.50	Males
Mujeres	50.00	45.00	41.00	37.50	34.00	Females
Crecimiento natural						Natural increase
Crecimiento anual:						Annual natural increase:
B-D (en miles)	476	460	435	407	377	B-D (in thousands)
Tasa de crecimiento total: natural (por mil)	17.48	15.58	13.70	12.03	10.55	Natural increase rate (per thousand)
Migración						Migration
Migración anual:						Annual migration
M (en miles)	(10)	(6)	(6)	(6)	(6)	M (in thousands)
Tasa de migración: m (por mil)	-0.37	-0.20	-0.19	-0.18	-0.17	Migration rate: m (per thousand)
Crecimiento total						Total increase
Crecimiento anual:						Annual increase:
B-D+M (en miles)	466	454	429	401	371	B-D+M (in thousands)
Tasa de crecimiento total: r (por mil)	17.11	15.38	13.51	11.85	10.38	Total increase rate: r (per thousand)

Cuadro 28b (conclusión) / Table 28b (concluded)
PERU: INDICADORES DEMOGRAFICOS ESTIMADOS POR QUINQUENIOS
PERU: DEMOGRAPHIC INDICATORS ESTIMATED BY QUINQUENIA
(Período / Period 1950-2050)

Indicadores demográficos	Quinquenios / Quinquennia					Demographic indicators
	2025-2030	2030-2035	2035-2040	2040-2045	2045-2050	
Fecundidad						Fertility
Nacimientos anuales:						Annual births:
B (en miles)	592	600	601	598	592	B (in thousands)
Tasa bruta de natalidad:						Crude birth rate:
b (por mil)	15.76	15.30	14.76	14.19	13.68	b (per thousand)
Tasa global de fecundidad	2.10	2.10	2.10	2.10	2.10	Total fertility rate
Tasa bruta de reproducción	1.02	1.02	1.02	1.02	1.02	Gross reproduction rate
Mortalidad						Mortality
Muertes anuales:						Annual deaths:
D (en miles)	249	277	309	343	379	D (in thousands)
Tasa bruta de mortalidad:						Crude death rate:
d (por mil)	6.63	7.07	7.58	8.16	8.75	d (per thousand)
Esperanza de vida al nacer:						Expectation of life at birth:
Ambos sexos	74.77	75.73	76.63	77.45	78.20	Both sexes
Hombres	72.79	73.71	74.55	75.32	76.00	Males
Mujeres	76.84	77.86	78.81	79.69	80.50	Females
Mortalidad infantil (por mil):						Infant mortality (per thousand):
Ambos sexos	32.55	29.29	26.04	23.04	20.28	Both sexes
Hombres	34.50	31.00	27.50	24.50	21.50	Males
Mujeres	30.50	27.50	24.50	21.50	19.00	Females
Crecimiento natural						Natural increase
Crecimiento anual:						Annual natural increase:
B-D (en miles)	343	322	292	254	214	B-D (in thousands)
Tasa de crecimiento total: natural (por mil)	9.13	8.22	7.17	6.04	4.94	Natural increase rate (per thousand)
Migración						Migration
Migración anual:						Annual migration
M (en miles)	0	0	0	0	0	M (in thousands)
Tasa de migración: m (por mil)	0.00	0.00	0.00	0.00	0.00	Migration rate: m (per thousand)
Crecimiento total						Total increase
Crecimiento anual:						Annual increase:
B-D+M (en miles)	343	322	292	254	214	B-D+M (in thousands)
Tasa de crecimiento total: r (por mil)	9.13	8.22	7.17	6.04	4.94	Total increase rate: r (per thousand)

**REPUBLICA DOMINICANA: PROYECCION DE LA POBLACION TOTAL SEGUN SEXO
Y GRUPOS QUINQUENALES DE EDAD**
**DOMINICAN REPUBLIC: PROJECTION OF THE TOTAL POPULATION BY SEX
AND QUINQUENNIAL AGE GROUPS**
(Período / Period 1950-2050)

Sexo y grupos de edad / Sex and age groups	Población / Population					
	1950	1955	1960	1965	1970	1975
	Ambos sexos / Both sexes					
Total	2 352 968	2 737 257	3 231 488	3 805 882	4 422 756	5 048 500
0- 4	437 885	517 551	625 963	739 141	801 843	815 065
5- 9	329 894	403 072	484 532	592 970	707 698	775 787
10-14	279 834	323 641	396 937	476 327	583 594	698 443
15-19	238 056	275 077	319 208	386 918	463 067	569 673
20-24	215 044	232 521	269 909	307 997	371 982	447 364
25-29	154 766	208 832	227 053	259 653	295 039	358 237
30-34	137 986	149 669	203 181	218 468	249 241	284 303
35-39	120 802	132 947	145 132	196 361	211 175	241 795
40-44	99 363	115 712	128 268	139 527	189 397	204 310
45-49	86 248	94 327	110 721	122 350	133 205	181 986
50-54	72 364	80 714	89 023	104 159	115 266	126 019
55-59	58 808	66 146	74 505	81 914	96 105	107 009
60-64	46 157	51 584	58 848	66 264	73 160	86 623
65-69	34 071	37 934	43 150	49 501	56 167	62 771
70-74	22 700	25 182	28 745	33 126	38 586	44 580
75-79	12 310	14 244	16 377	19 170	22 579	26 981
80 y más	6 680	8 104	9 939	12 033	14 650	17 555
	Hombres / Males					
Total	1 199 314	1 391 054	1 638 468	1 929 866	2 244 637	2 563 449
0- 4	221 582	262 665	317 701	375 198	407 109	413 882
5- 9	166 128	203 647	245 505	300 446	358 638	393 204
10-14	140 972	162 882	200 427	241 262	295 620	353 850
15-19	119 035	138 468	160 553	195 689	235 146	289 194
20-24	109 775	116 103	135 709	155 412	189 064	228 168
25-29	78 883	106 419	113 189	130 744	149 311	182 553
30-34	71 476	76 169	103 392	108 807	125 448	143 818
35-39	64 778	68 783	73 772	99 988	105 319	121 849
40-44	53 024	61 930	66 251	71 103	96 786	102 208
45-49	45 403	50 136	59 068	63 401	68 333	93 423
50-54	36 859	42 190	47 034	55 654	60 033	64 950
55-59	30 533	33 364	38 613	43 177	51 378	55 693
60-64	23 270	26 447	29 306	34 065	38 349	46 012
65-69	17 218	18 823	21 721	24 227	28 399	32 375
70-74	11 249	12 448	13 877	16 258	18 376	21 958
75-79	5 990	6 809	7 802	8 946	10 733	12 403
80 y más	3 139	3 771	4 551	5 490	6 595	7 908
	Mujeres / Females					
Total	1 153 654	1 346 204	1 593 020	1 876 016	2 178 119	2 485 051
0- 4	216 303	254 886	308 263	363 943	394 734	401 183
5- 9	163 766	199 425	239 027	292 524	349 060	382 583
10-14	138 862	160 759	196 509	235 065	287 974	344 592
15-19	119 021	136 608	158 655	191 230	227 921	280 479
20-24	105 269	116 418	134 200	152 586	182 918	219 195
25-29	75 883	102 413	113 864	128 909	145 728	175 684
30-34	66 510	73 500	99 789	109 662	123 793	140 485
35-39	56 024	64 164	71 360	96 373	105 856	119 946
40-44	46 339	53 782	62 017	68 425	92 611	102 102
45-49	40 845	44 192	51 653	58 948	64 872	88 563
50-54	35 505	38 524	41 988	48 506	55 233	61 069
55-59	28 275	32 782	35 893	38 737	44 727	51 316
60-64	22 887	25 137	29 542	32 199	34 811	40 611
65-69	16 853	19 110	21 429	25 274	27 769	30 395
70-74	11 451	12 734	14 868	16 868	20 211	22 622
75-79	6 320	7 435	8 575	10 224	11 847	14 578
80 y más	3 541	4 334	5 389	6 544	8 055	9 646

Cuadro 29a (continuación 1) / Table 29a (continued 1)
**REPUBLICA DOMINICANA: PROYECCION DE LA POBLACION TOTAL SEGUN SEXO
Y GRUPOS QUINQUENALES DE EDAD**
**DOMINICAN REPUBLIC: PROJECTION OF THE TOTAL POPULATION BY SEX
AND QUINQUENNIAL AGE GROUPS**
(Período / Period 1950-2050)

Sexo y grupos de edad / Sex and age groups	Población / Population				
	1980	1985	1990	1995	2000
	Ambos sexos / Both sexes				
Total	5 696 855	6 375 848	7 110 387	7 823 320	8 495 378
0- 4	844 836	877 586	948 571	955 217	940 682
5- 9	795 074	829 621	863 801	934 580	941 867
10-14	766 969	786 935	821 271	854 857	925 041
15-19	683 941	751 863	770 844	803 734	836 035
20-24	552 957	666 135	732 786	750 212	781 664
25-29	432 632	537 377	649 280	714 339	730 765
30-34	346 663	420 585	524 209	634 387	698 400
35-39	276 484	338 545	411 768	513 963	622 916
40-44	234 476	269 164	330 515	402 517	503 347
45-49	196 689	226 842	261 126	321 157	391 890
50-54	173 136	188 281	217 959	251 204	309 752
55-59	117 505	163 259	178 272	206 707	238 852
60-64	97 118	107 836	151 116	165 317	192 387
65-69	75 181	85 796	96 078	135 368	148 869
70-74	50 661	62 376	72 082	81 126	115 424
75-79	31 767	37 482	47 116	54 946	62 727
80 y más	20 766	26 165	33 596	43 689	54 760
	Hombres / Males				
Total	2 893 869	3 238 297	3 612 873	3 976 458	4 319 540
0- 4	429 546	444 245	482 671	486 504	479 465
5- 9	403 236	421 348	436 790	475 088	479 289
10-14	388 671	399 119	417 137	432 295	470 294
15-19	347 124	381 746	391 790	409 175	423 795
20-24	281 691	339 093	373 137	382 560	399 388
25-29	221 129	274 133	330 790	364 080	373 126
30-34	176 585	214 832	267 144	322 858	355 613
35-39	140 003	172 576	210 411	261 966	317 034
40-44	118 428	136 577	168 755	205 952	256 788
45-49	98 749	114 980	132 942	164 431	200 964
50-54	89 060	94 804	110 807	128 239	158 910
55-59	60 424	83 819	89 638	104 922	121 719
60-64	50 138	55 123	77 108	82 577	97 008
65-69	39 349	43 772	48 562	68 216	73 405
70-74	25 550	32 074	36 179	40 312	57 092
75-79	15 101	18 383	23 597	26 813	30 273
80 y más	9 084	11 671	15 416	20 469	25 376
	Mujeres / Females				
Total	2 802 986	3 137 551	3 497 515	3 846 861	4 175 839
0- 4	415 290	433 340	465 901	468 713	461 217
5- 9	391 838	408 273	427 011	459 492	462 577
10-14	378 298	387 817	404 134	422 562	454 747
15-19	336 817	370 117	379 054	394 559	412 240
20-24	271 266	327 041	359 649	367 651	382 276
25-29	211 504	263 244	318 490	350 258	357 638
30-34	170 078	205 754	257 065	311 529	342 787
35-39	136 481	165 968	201 357	251 997	305 882
40-44	116 048	132 587	161 760	196 565	246 558
45-49	97 940	111 862	128 183	156 726	190 926
50-54	84 076	93 477	107 152	122 965	150 843
55-59	57 080	79 440	88 634	101 785	117 133
60-64	46 980	52 713	74 008	82 739	95 380
65-69	35 832	42 024	47 516	67 152	75 464
70-74	25 111	30 302	35 903	40 814	58 332
75-79	16 666	19 098	23 518	28 133	32 455
80 y más	11 682	14 494	18 180	23 221	29 384

Cuadro 29a (continuación 2) / Table 29a (continued 2)
**REPUBLICA DOMINICANA: PROYECCION DE LA POBLACION TOTAL SEGUN SEXO
Y GRUPOS QUINQUENALES DE EDAD**
**DOMINICAN REPUBLIC: PROJECTION OF THE TOTAL POPULATION BY SEX
AND QUINQUENNIAL AGE GROUPS**
(Período / Period 1950-2050)

Sexo y grupos de edad / Sex and age groups	Población / Population				
	2005	2010	2015	2020	2025
	Ambos sexos / Both sexes				
Total	9 122 782	9 708 392	10 251 165	10 740 237	11 164 260
0- 4	920 292	908 929	898 193	881 026	858 573
5- 9	928 272	908 701	897 962	887 741	871 023
10-14	932 081	918 275	898 506	887 542	877 113
15-19	905 016	911 097	896 436	875 884	864 190
20-24	812 795	880 489	885 624	870 149	848 866
25-29	761 376	791 702	858 436	862 998	847 070
30-34	714 463	744 585	774 461	840 552	844 855
35-39	686 532	702 631	732 664	762 448	828 168
40-44	611 239	674 425	690 650	720 633	750 340
45-49	491 338	597 892	660 555	676 921	706 795
50-54	379 148	476 756	581 551	643 492	660 009
55-59	295 767	363 333	458 455	560 785	621 618
60-64	223 438	278 068	343 108	434 698	533 405
65-69	174 549	204 349	255 478	316 911	403 333
70-74	128 471	152 096	179 620	226 271	282 423
75-79	91 115	103 134	123 826	148 006	188 252
80 y más	66 890	91 928	115 638	144 179	178 227
	Hombres / Males				
Total	4 639 716	4 938 148	5 214 319	5 461 862	5 674 415
0- 4	469 217	463 650	458 342	449 744	438 465
5- 9	472 772	462 974	457 751	452 726	444 370
10-14	474 391	467 783	457 901	452 578	447 456
15-19	461 271	464 975	458 027	447 831	442 208
20-24	413 606	450 567	453 958	446 753	436 324
25-29	389 659	403 600	440 144	443 364	436 032
30-34	364 521	380 830	394 580	430 781	433 895
35-39	349 601	358 563	374 847	388 586	424 567
40-44	311 286	343 640	352 709	368 989	382 718
45-49	251 051	304 801	336 870	346 043	362 263
50-54	194 683	243 709	296 411	328 028	337 259
55-59	151 382	186 020	233 513	284 658	315 506
60-64	113 084	141 278	174 288	219 545	268 339
65-69	86 868	101 878	128 002	158 667	200 629
70-74	62 112	74 167	87 675	110 905	138 187
75-79	43 677	48 225	58 341	69 726	88 944
80 y más	30 534	41 489	50 962	62 938	77 251
	Mujeres / Females				
Total	4 483 066	4 770 244	5 036 846	5 278 375	5 489 845
0- 4	451 075	445 280	439 851	431 282	420 108
5- 9	455 500	445 727	440 211	435 015	426 653
10-14	457 691	450 491	440 605	434 964	429 656
15-19	443 745	446 122	438 410	428 053	421 981
20-24	399 189	429 922	431 666	423 396	412 542
25-29	371 717	388 102	418 291	419 634	411 038
30-34	349 942	363 756	379 882	409 771	410 960
35-39	336 930	344 068	357 817	373 862	403 601
40-44	299 953	330 785	337 942	351 644	367 621
45-49	240 287	293 092	323 685	330 879	344 532
50-54	184 465	233 047	285 140	315 463	322 750
55-59	144 385	177 313	224 942	276 127	306 112
60-64	110 354	136 790	168 821	215 153	265 066
65-69	87 681	102 471	127 477	158 244	202 704
70-74	66 359	77 929	91 945	115 366	144 236
75-79	47 438	54 909	65 485	78 280	99 308
80 y más	36 356	50 439	64 676	81 241	100 976

Cuadro 29a (conclusión) / Table 29a (concluded)
**REPUBLICA DOMINICANA: PROYECCION DE LA POBLACION TOTAL SEGUN SEXO
Y GRUPOS QUINQUENALES DE EDAD**
**DOMINICAN REPUBLIC: PROJECTION OF THE TOTAL POPULATION BY SEX
AND QUINQUENNIAL AGE GROUPS**
(Período / Period 1950-2050)

Sexo y grupos de edad / Sex and age groups	Población / Population				
	2030	2035	2040	2045	2050
	Ambos sexos / Both sexes				
Total	11 672 066	12 133 600	12 538 460	12 880 463	13 166 760
0- 4	861 873	864 429	869 870	869 756	868 223
5- 9	854 244	858 068	860 939	866 694	866 912
10-14	869 548	852 960	856 878	859 848	865 696
15-19	875 438	868 076	851 623	855 651	858 724
20-24	861 710	873 214	866 041	849 793	853 980
25-29	845 577	858 736	870 419	863 491	847 509
30-34	842 922	841 835	855 177	867 068	860 414
35-39	839 440	837 985	837 177	850 733	862 848
40-44	821 081	832 795	831 665	831 194	844 990
45-49	741 361	811 900	823 869	823 149	823 080
50-54	694 201	728 981	798 855	811 179	811 006
55-59	642 298	676 656	711 264	780 182	792 975
60-64	595 961	617 286	651 244	685 619	753 115
65-69	499 211	559 898	581 231	614 637	648 625
70-74	362 881	451 952	508 747	530 086	562 601
75-79	237 909	308 885	387 073	438 406	459 513
80 y más	226 410	289 944	376 389	482 976	586 549
	Hombres / Males				
Total	5 915 337	6 132 034	6 319 782	6 476 662	6 606 760
0- 4	440 257	441 597	444 499	444 462	443 697
5- 9	436 114	438 227	439 756	442 850	443 017
10-14	443 553	435 412	437 579	439 167	442 319
15-19	446 512	442 732	434 668	436 901	438 552
20-24	440 665	445 146	441 488	433 559	435 900
25-29	434 186	438 757	443 365	439 877	432 129
30-34	433 438	431 863	436 559	441 308	437 998
35-39	430 584	430 417	429 013	433 852	438 744
40-44	420 152	426 433	426 453	425 259	430 255
45-49	377 100	414 367	420 779	421 037	420 088
50-54	354 351	369 321	406 104	412 704	413 265
55-59	326 038	343 178	358 041	394 132	400 971
60-64	299 314	310 154	326 963	341 693	376 751
65-69	246 993	276 689	287 404	303 772	318 274
70-74	176 040	218 191	245 360	255 910	271 575
75-79	112 115	144 413	180 106	203 891	214 051
80 y más	97 924	125 137	161 646	206 288	249 176
	Mujeres / Females				
Total	5 756 729	6 001 566	6 218 678	6 403 802	6 559 999
0- 4	421 616	422 832	425 371	425 294	424 527
5- 9	418 129	419 841	421 183	423 843	423 895
10-14	425 996	417 548	419 299	420 682	423 377
15-19	428 926	425 344	416 955	418 750	420 173
20-24	421 045	428 068	424 553	416 234	418 080
25-29	411 391	419 979	427 054	423 615	415 381
30-34	409 484	409 972	418 619	425 760	422 416
35-39	408 856	407 568	408 164	416 881	424 104
40-44	400 929	406 362	405 212	405 935	414 734
45-49	364 261	397 533	403 091	402 112	402 992
50-54	339 850	359 660	392 751	398 475	397 741
55-59	316 259	333 478	353 223	386 050	392 004
60-64	296 647	307 132	324 281	343 926	376 364
65-69	252 218	283 209	293 827	310 865	330 351
70-74	186 840	233 761	263 387	274 176	291 026
75-79	125 794	164 472	206 967	234 515	245 462
80 y más	128 486	164 807	214 742	276 688	337 373

Cuadro 29b / Table 29b

REPUBLICA DOMINICANA: INDICADORES DEMOGRAFICOS ESTIMADOS POR QUINQUENIOS
DOMINICAN REPUBLIC: DEMOGRAPHIC INDICATORS ESTIMATED BY QUINQUENIA

(Período / Period 1950-2050)

Indicadores demográficos	Quinquenios / Quinquennia					Demographic indicators
	1950-1955	1955-1960	1960-1965	1965-1970	1970-1975	
Fecundidad						Fertility
Nacimientos anuales:						Annual births:
B (en miles)	129	151	174	185	184	B (in thousands)
Tasa bruta de natalidad:						Crude birth rate:
b (por mil)	50.52	50.50	49.38	44.86	38.81	b (per thousand)
Tasa global de fecundidad	7.40	7.40	7.32	6.68	5.63	Total fertility rate
Tasa bruta de reproducción	3.61	3.61	3.57	3.26	2.75	Gross reproduction rate
Mortalidad						Mortality
Muertes anuales:						Annual deaths:
D (en miles)	52	52	52	50	47	D (in thousands)
Tasa bruta de mortalidad:						Crude death rate:
d (por mil)	20.32	17.38	14.73	12.12	9.82	d (per thousand)
Esperanza de vida al nacer:						Expectation of life at birth:
Ambos sexos	45.99	49.95	53.64	56.99	59.91	Both sexes
Hombres	44.74	48.56	52.14	55.39	58.13	Males
Mujeres	47.31	51.41	55.22	58.67	61.77	Females
Mortalidad infantil (por mil):						Infant mortality (per thousand):
Ambos sexos	149.40	132.21	117.47	105.04	93.54	Both sexes
Hombres	157.55	140.21	125.25	112.60	100.89	Males
Mujeres	140.84	123.82	109.30	97.11	85.82	Females
Crecimiento natural						Natural increase
Crecimiento anual:						Annual natural increase:
B-D (en miles)	77	99	122	135	137	B-D (in thousands)
Tasa de crecimiento total: natural (por mil)	30.20	33.12	34.65	32.74	28.99	Natural increase rate (per thousand)
Migración						Migration
Migración anual:						Annual migration:
M (en miles)	0	0	(7)	(11)	(12)	M (in thousands)
Tasa de migración: m (por mil)	0.00	0.00	-2.00	-2.75	-2.56	Migration rate: m (per thousand)
Crecimiento total						Total increase
Crecimiento anual:						Annual increase:
B-D+M (en miles)	77	99	115	123	125	B-D+M (in thousands)
Tasa de crecimiento total: r (por mil)	30.20	33.12	32.65	29.99	26.43	Total increase rate: r (per thousand)

REPUBLICA DOMINICANA: INDICADORES DEMOGRAFICOS ESTIMADOS POR QUINQUENIOS
DOMINICAN REPUBLIC: DEMOGRAPHIC INDICATORS ESTIMATED BY QUINQUENIA

(Período / Period 1950-2050)

Indicadores demográficos	Quinquenios / Quinquennia					Demographic indicators
	1975-1980	1980-1985	1985-1990	1990-1995	1995-2000	
Fecundidad						Fertility
Nacimientos anuales:						Annual births:
B (en miles)	187	190	203	202	197	B (in thousands)
Tasa bruta de natalidad:						Crude birth rate:
b (por mil)	34.86	31.51	30.06	26.99	24.12	b (per thousand)
Tasa global de fecundidad	4.70	3.88	3.50	3.09	2.80	Total fertility rate
Tasa bruta de reproducción	2.29	1.89	1.71	1.51	1.37	Gross reproduction rate
Mortalidad						Mortality
Muertes anuales:						Annual deaths:
D (en miles)	45	41	40	41	43	D (in thousands)
Tasa bruta de mortalidad:						Crude death rate:
d (por mil)	8.39	6.79	5.93	5.54	5.28	d (per thousand)
Esperanza de vida al nacer:						Expectation of life at birth:
Ambos sexos	62.07	65.61	68.20	69.61	70.96	Both sexes
Hombres	60.27	63.73	66.25	67.63	68.95	Males
Mujeres	63.97	67.58	70.25	71.69	73.07	Females
Mortalidad infantil (por mil):						Infant mortality (per thousand):
Ambos sexos	84.27	71.49	55.02	41.98	33.57	Both sexes
Hombres	90.79	78.68	61.23	47.30	38.18	Males
Mujeres	77.42	63.95	48.50	36.39	28.72	Females
Crecimiento natural						Natural increase
Crecimiento anual:						Annual natural increase:
B-D (en miles)	142	149	163	160	154	B-D (in thousands)
Tasa de crecimiento total: natural (por mil)	26.48	24.72	24.14	21.45	18.83	Natural increase rate (per thousand)
Migración						Migration
Migración anual:						Annual migration
M (en miles)	(13)	(13)	(16)	(18)	(19)	M (in thousands)
Tasa de migración: m (por mil)	-2.34	-2.22	-2.35	-2.36	-2.36	Migration rate: m (per thousand)
Crecimiento total						Total increase
Crecimiento anual:						Annual increase:
B-D+M (en miles)	130	136	147	143	134	B-D+M (in thousands)
Tasa de crecimiento total: r (por mil)	24.14	22.50	21.79	19.10	16.47	Total increase rate: r (per thousand)

REPUBLICA DOMINICANA: INDICADORES DEMOGRAFICOS ESTIMADOS POR QUINQUENIOS
DOMINICAN REPUBLIC: DEMOGRAPHIC INDICATORS ESTIMATED BY QUINQUENIA

(Período / Period 1950-2050)

Indicadores demográficos	Quinquenios / Quinquennia					Demographic indicators
	2000-2005	2005-2010	2010-2015	2015-2020	2020-2025	
Fecundidad						Fertility
Nacimientos anuales:						Annual births:
B (en miles)	192	189	186	182	176	B (in thousands)
Tasa bruta de natalidad:						Crude birth rate:
b (por mil)	21.77	20.04	18.62	17.31	16.11	b (per thousand)
Tasa global de fecundidad	2.58	2.41	2.28	2.20	2.14	Total fertility rate
Tasa bruta de reproducción	1.26	1.17	1.11	1.07	1.04	Gross reproduction rate
Mortalidad						Mortality
Muertes anuales:						Annual deaths:
D (en miles)	45	49	54	59	66	D (in thousands)
Tasa bruta de mortalidad:						Crude death rate:
d (por mil)	5.16	5.23	5.36	5.61	5.99	d (per thousand)
Esperanza de vida al nacer:						Expectation of life at birth:
Ambos sexos	72.26	73.48	74.59	75.59	76.50	Both sexes
Hombres	70.17	71.30	72.32	73.24	74.06	Males
Mujeres	74.46	75.77	76.97	78.06	79.06	Females
Mortalidad infantil (por mil):						Infant mortality (per thousand):
Ambos sexos	30.03	26.03	22.66	19.47	16.00	Both sexes
Hombres	34.31	29.91	26.19	22.65	18.76	Males
Mujeres	25.53	21.95	18.96	16.13	13.11	Females
Crecimiento natural						Natural increase
Crecimiento anual:						Annual natural increase:
B-D (en miles)	146	139	132	123	111	B-D (in thousands)
Tasa de crecimiento total: natural (por mil)	16.61	14.81	13.25	11.70	10.12	Natural increase rate (per thousand)
Migración						Migration
Migración anual:						Annual migration
M (en miles)	(21)	(22)	(24)	(25)	(26)	M (in thousands)
Tasa de migración: m (por mil)	-2.37	-2.37	-2.38	-2.38	-2.38	Migration rate: m (per thousand)
Crecimiento total						Total increase
Crecimiento anual:						Annual increase:
B-D+M (en miles)	125	117	109	98	85	B-D+M (in thousands)
Tasa de crecimiento total: r (por mil)	14.24	12.44	10.88	9.32	7.74	Total increase rate: r (per thousand)

Cuadro 29b (conclusión) / Table 29b (concluded)

REPUBLICA DOMINICANA: INDICADORES DEMOGRAFICOS ESTIMADOS POR QUINQUENIOS
DOMINICAN REPUBLIC: DEMOGRAPHIC INDICATORS ESTIMATED BY QUINQUENIA

(Período / Period 1950-2050)

Indicadores demográficos	Quinquenios / Quinquennia					Demographic indicators
	2025-2030	2030-2035	2035-2040	2040-2045	2045-2050	
Fecundidad						Fertility
Nacimientos anuales: B (en miles)	175	176	177	176	176	Annual births: B (in thousands)
Tasa bruta de natalidad: b (por mil)	15.37	14.76	14.32	13.89	13.52	Crude birth rate: b (per thousand)
Tasa global de fecundidad	2.12	2.10	2.10	2.10	2.10	Total fertility rate
Tasa bruta de reproducción	1.03	1.02	1.02	1.02	1.02	Gross reproduction rate
Mortalidad						Mortality
Muertes anuales: D (en miles)	74	83	96	108	119	Annual deaths: D (in thousands)
Tasa bruta de mortalidad: d (por mil)	6.47	7.01	7.76	8.51	9.12	Crude death rate: d (per thousand)
Esperanza de vida al nacer:						Expectation of life at birth:
Ambos sexos	77.30	78.10	78.60	79.10	79.60	Both sexes
Hombres	74.86	75.66	76.16	76.66	77.16	Males
Mujeres	79.86	80.66	81.16	81.66	82.16	Females
Mortalidad infantil (por mil):						Infant mortality (per thousand):
Ambos sexos	14.82	13.82	13.06	12.56	12.06	Both sexes
Hombres	17.50	16.50	15.50	15.00	14.50	Males
Mujeres	12.00	11.00	10.50	10.00	9.50	Females
Crecimiento natural						Natural increase
Crecimiento anual: B-D (en miles)	102	92	81	68	57	Annual natural increase: B-D (in thousands)
Tasa de crecimiento total: natural. (por mil)	8.89	7.76	6.56	5.38	4.40	Natural increase rate (per thousand)
Migración						Migration
Migración anual: M (en miles)	0	0	0	0	0	Annual migration M (in thousands)
Tasa de migración: m (por mil)	0.00	0.00	0.00	0.00	0.00	Migration rate: m (per thousand)
Crecimiento total						Total increase
Crecimiento anual: B-D+M (en miles)	102	92	81	68	57	Annual increase: B-D+M (in thousands)
Tasa de crecimiento total: r (por mil)	8.89	7.76	6.56	5.38	4.40	Total increase rate: r (per thousand)

Cuadro 30a / Table 30a
**URUGUAY: PROYECCION DE LA POBLACION TOTAL SEGUN SEXO
Y GRUPOS QUINQUENALES DE EDAD**
**URUGUAY: PROJECTION OF THE TOTAL POPULATION BY SEX
AND QUINQUENNIAL AGE GROUPS**
(Período / Period 1950-2050)

Sexo y grupos de edad / Sex and age groups	Población / Population					
	1950	1955	1960	1965	1970	1975
	Ambos sexos / Both sexes					
Total	2 238 505	2 372 025	2 537 802	2 693 381	2 808 426	2 828 543
0- 4	219 749	230 806	255 653	272 120	265 980	275 535
5- 9	203 813	219 350	231 521	253 570	266 890	249 587
10-14	200 427	203 969	220 219	230 634	250 963	258 142
15-19	200 108	200 254	204 472	218 894	226 554	236 880
20-24	194 643	199 667	200 715	202 466	212 491	204 309
25-29	176 555	194 881	201 719	198 481	195 903	190 069
30-34	154 207	176 532	196 406	199 525	193 255	179 499
35-39	158 157	153 564	176 989	193 896	194 492	179 145
40-44	137 875	156 184	152 659	174 010	189 038	183 547
45-49	126 313	134 576	153 093	148 983	168 802	179 489
50-54	108 922	121 339	129 870	147 599	142 925	159 363
55-59	93 744	102 343	114 612	122 838	139 373	133 500
60-64	79 676	85 281	93 685	105 400	112 834	127 282
65-69	66 276	69 140	74 634	82 595	92 901	99 137
70-74	51 224	53 440	56 373	61 513	68 069	76 207
75-79	35 026	37 034	39 142	41 941	45 917	50 939
80 y más	31 790	33 665	36 039	38 915	42 039	45 913
	Hombres / Males					
Total	1 132 284	1 193 073	1 270 116	1 343 360	1 396 407	1 401 443
0- 4	110 530	117 619	130 241	138 747	135 603	140 458
5- 9	102 565	110 282	117 920	129 087	136 032	127 239
10-14	100 920	102 608	110 685	117 408	127 722	131 558
15-19	100 810	100 728	102 742	109 889	115 209	120 326
20-24	98 077	100 338	100 641	101 507	106 404	103 441
25-29	89 767	97 887	100 952	99 271	97 930	94 540
30-34	79 189	89 480	98 284	99 637	96 463	89 466
35-39	80 557	78 565	89 304	96 815	97 059	89 806
40-44	72 206	79 199	77 708	87 485	94 048	91 208
45-49	66 486	70 034	77 172	75 373	84 344	88 684
50-54	56 472	63 104	66 776	73 603	71 569	78 881
55-59	47 757	52 078	58 531	62 110	68 298	65 669
60-64	40 007	42 247	46 391	52 468	55 585	60 673
65-69	32 779	33 344	35 517	39 357	44 493	46 934
70-74	24 807	25 073	25 760	27 753	30 726	34 535
75-79	16 146	16 768	17 121	17 835	19 242	21 334
80 y más	13 209	13 720	14 368	15 014	15 680	16 690
	Mujeres / Females					
Total	1 106 221	1 178 951	1 267 686	1 350 021	1 412 019	1 427 101
0- 4	109 219	113 187	125 412	133 372	130 376	135 077
5- 9	101 248	109 069	113 601	124 482	130 857	122 348
10-14	99 507	101 361	109 534	113 226	123 240	126 585
15-19	99 298	99 527	101 730	109 004	111 344	116 553
20-24	96 566	99 329	100 074	100 960	106 087	100 868
25-29	86 788	96 995	100 768	99 210	97 973	95 529
30-34	75 018	87 052	98 122	99 888	96 793	90 033
35-39	77 600	74 999	87 685	97 081	97 433	89 339
40-44	65 669	76 985	74 951	86 526	94 990	92 339
45-49	59 827	64 542	75 921	73 610	84 459	90 806
50-54	52 450	58 235	63 094	73 996	71 356	80 482
55-59	45 987	50 265	56 081	60 728	71 076	67 831
60-64	39 669	43 034	47 294	52 932	57 249	66 609
65-69	33 497	35 796	39 117	43 238	48 409	52 202
70-74	26 417	28 366	30 613	33 760	37 343	41 672
75-79	18 880	20 265	22 020	24 105	26 675	29 605
80 y más	18 581	19 945	21 670	23 902	26 359	29 222

Cuadro 30a (continuación 1) / Table 30a (continued 1)
**URUGUAY: PROYECCION DE LA POBLACION TOTAL SEGUN SEXO
Y GRUPOS QUINQUENALES DE EDAD**
**URUGUAY: PROJECTION OF THE TOTAL POPULATION BY SEX
AND QUINQUENNIAL AGE GROUPS**
(Período / Period 1950-2050)

Sexo y grupos de edad / Sex and age groups	Población / Population				
	1980	1985	1990	1995	2000
	Ambos sexos / Both sexes				
Total	2 913 658	3 008 268	3 094 214	3 185 729	3 274 470
0- 4	277 477	262 944	259 434	261 749	265 649
5- 9	267 367	280 820	259 655	257 384	259 740
10-14	240 339	263 858	278 701	258 362	256 104
15-19	245 777	234 077	260 238	276 485	256 209
20-24	221 839	231 392	226 855	256 002	272 213
25-29	198 993	218 245	225 179	223 160	252 192
30-34	185 618	195 682	214 519	222 641	220 650
35-39	175 367	182 525	192 009	211 781	219 865
40-44	171 116	171 837	178 715	188 903	208 489
45-49	177 723	165 008	167 543	174 849	184 889
50-54	172 259	171 066	159 150	162 016	169 184
55-59	150 487	162 989	162 471	151 337	154 155
60-64	123 163	138 935	150 890	150 559	140 441
65-69	113 379	109 507	123 692	134 538	134 417
70-74	82 822	95 175	91 925	104 010	113 401
75-79	57 799	63 471	73 378	70 953	80 494
80 y más	52 134	60 736	69 861	81 001	86 376
	Hombres / Males				
Total	1 430 947	1 469 065	1 508 426	1 552 276	1 595 436
0- 4	141 488	134 226	132 577	133 816	135 862
5- 9	136 806	143 105	132 553	131 519	132 778
10-14	122 547	134 997	141 973	131 844	130 818
15-19	123 971	118 280	132 914	140 667	130 579
20-24	109 639	115 091	114 055	130 371	138 098
25-29	99 170	106 900	111 402	111 808	128 036
30-34	91 105	96 624	104 717	109 881	110 294
35-39	86 414	88 883	94 526	103 130	108 258
40-44	83 879	83 996	86 708	92 695	101 190
45-49	87 809	79 634	81 465	84 394	90 264
50-54	84 150	83 679	76 046	78 011	80 858
55-59	73 131	78 314	78 246	71 166	73 056
60-64	58 696	65 901	70 868	70 874	64 515
65-69	51 910	50 184	56 673	61 009	61 091
70-74	37 131	41 275	39 917	45 149	48 693
75-79	24 288	26 423	29 506	28 556	32 377
80 y más	18 812	21 553	24 279	27 385	28 670
	Mujeres / Females				
Total	1 482 711	1 539 203	1 585 789	1 633 452	1 679 034
0- 4	135 989	128 718	126 857	127 933	129 787
5- 9	130 561	137 715	127 102	125 865	126 963
10-14	117 791	128 861	136 728	126 517	125 287
15-19	121 806	115 798	127 324	135 818	125 631
20-24	112 200	116 300	112 800	125 631	134 115
25-29	99 823	111 346	113 777	111 352	124 156
30-34	94 513	99 058	109 802	112 761	110 356
35-39	88 952	93 642	97 483	108 651	111 608
40-44	87 237	87 842	92 007	96 208	107 298
45-49	89 913	85 374	86 078	90 455	94 625
50-54	88 109	87 387	83 104	84 004	88 326
55-59	77 357	84 675	84 225	80 171	81 099
60-64	64 467	73 034	80 022	79 685	75 926
65-69	61 469	59 323	67 019	73 529	73 326
70-74	45 691	53 901	52 007	58 861	64 708
75-79	33 511	37 048	43 872	42 396	48 117
80 y más	33 321	39 183	45 582	53 616	57 705

Cuadro 30a (continuación 2) / Table 30a (continued 2)
**URUGUAY: PROYECCION DE LA POBLACION TOTAL SEGUN SEXO
Y GRUPOS QUINQUENALES DE EDAD**
**URUGUAY: PROJECTION OF THE TOTAL POPULATION BY SEX
AND QUINQUENNIAL AGE GROUPS**
(Período / Period 1950-2050)

Sexo y grupos de edad / Sex and age groups	Población / Population				
	2005	2010	2015	2020	2025
	Ambos sexos / Both sexes				
Total	3 365 301	3 452 544	3 535 391	3 614 965	3 690 792
0- 4	266 592	264 529	261 827	260 531	261 150
5- 9	264 301	265 597	263 735	261 147	259 930
10-14	258 893	263 681	265 102	263 310	260 774
15-19	254 752	257 952	262 949	264 489	262 778
20-24	253 696	253 112	256 753	261 974	263 656
25-29	269 716	251 995	251 795	255 620	260 961
30-34	250 223	268 039	250 620	250 542	254 437
35-39	218 502	248 201	266 102	248 916	248 926
40-44	216 980	215 918	245 481	263 326	246 418
45-49	204 523	213 115	212 240	241 440	259 138
50-54	179 272	198 642	207 208	206 521	235 105
55-59	161 280	171 151	189 952	198 370	197 919
60-64	143 365	150 346	159 829	177 741	185 886
65-69	125 852	128 823	135 494	144 337	160 937
70-74	113 758	107 057	109 953	116 068	123 971
75-79	88 279	89 021	84 314	86 939	92 206
80 y más	95 316	105 365	112 037	113 694	116 599
	Hombres / Males				
Total	1 640 751	1 685 294	1 728 169	1 769 533	1 808 706
0- 4	136 407	135 351	133 968	133 306	133 622
5- 9	135 151	135 872	134 917	133 592	132 970
10-14	132 297	134 787	135 574	134 657	133 359
15-19	129 998	131 713	134 319	135 176	134 303
20-24	129 022	128 944	130 915	133 651	134 594
25-29	136 512	127 908	128 057	130 135	132 942
30-34	126 805	135 441	127 016	127 236	129 353
35-39	109 002	125 553	134 227	125 936	126 202
40-44	106 505	107 392	123 820	132 448	124 321
45-49	98 760	104 090	105 054	121 208	129 729
50-54	86 682	95 008	100 269	101 306	116 999
55-59	75 866	81 487	89 468	94 571	95 689
60-64	66 386	69 110	74 400	81 856	86 690
65-69	55 778	57 586	60 136	64 920	71 615
70-74	48 969	44 918	46 577	48 832	52 914
75-79	35 103	35 518	32 769	34 160	35 993
80 y más	31 509	34 615	36 682	36 542	37 410
	Mujeres / Females				
Total	1 724 550	1 767 250	1 807 222	1 845 432	1 882 086
0- 4	130 185	129 178	127 859	127 225	127 528
5- 9	129 151	129 725	128 818	127 555	126 960
10-14	126 596	128 895	129 528	128 653	127 414
15-19	124 754	126 238	128 630	129 313	128 475
20-24	124 674	124 167	125 838	128 323	129 062
25-29	133 204	124 088	123 738	125 485	128 018
30-34	123 418	132 598	123 604	123 306	125 084
35-39	109 500	122 648	131 875	122 980	122 724
40-44	110 475	108 526	121 661	130 879	122 097
45-49	105 762	109 025	107 187	120 231	129 409
50-54	92 590	103 634	106 939	105 215	118 106
55-59	85 414	89 664	100 484	103 799	102 230
60-64	76 980	81 236	85 429	95 885	99 196
65-69	70 075	71 237	75 358	79 417	89 322
70-74	64 789	62 139	63 376	67 236	71 056
75-79	53 176	53 502	51 544	52 780	56 213
80 y más	63 808	70 749	75 355	77 152	79 190

Cuadro 30a (conclusión) / Table 30a (concluded)
**URUGUAY: PROYECCION DE LA POBLACION TOTAL SEGUN SEXO
Y GRUPOS QUINQUENALES DE EDAD**
**URUGUAY: PROJECTION OF THE TOTAL POPULATION BY SEX
AND QUINQUENNIAL AGE GROUPS**
(Período / Period 1950-2050)

Sexo y grupos de edad / Sex and age groups	Población / Population				
	2030	2035	2040	2045	2050
	Ambos sexos / Both sexes				
Total	3 764 925	3 835 360	3 899 558	3 958 333	4 013 421
0- 4	263 069	263 898	263 766	263 598	264 137
5- 9	260 662	262 660	263 569	263 516	263 424
10-14	259 623	260 400	262 440	263 398	263 391
15-19	260 351	259 266	260 109	262 214	263 239
20-24	262 138	259 808	258 821	259 760	261 959
25-29	262 815	261 406	259 190	258 316	259 359
30-34	259 885	261 839	260 543	258 447	257 683
35-39	252 935	258 475	260 543	259 385	257 423
40-44	246 599	250 744	256 419	258 662	257 698
45-49	242 726	243 160	247 517	253 403	255 896
50-54	252 739	237 150	238 009	242 729	248 957
55-59	225 801	243 428	229 063	230 566	235 808
60-64	186 011	212 970	230 513	217 774	220 049
65-69	168 993	169 930	195 528	212 822	202 116
70-74	139 127	147 069	148 892	172 511	189 156
75-79	99 217	112 502	120 032	122 665	143 401
80 y más	122 234	130 656	144 603	158 567	169 726
	Hombres / Males				
Total	1 846 965	1 883 036	1 915 938	1 945 831	1 973 375
0- 4	134 605	135 031	134 963	134 878	135 154
5- 9	133 347	134 372	134 840	134 815	134 770
10-14	132 776	133 180	134 231	134 728	134 730
15-19	133 074	132 535	132 982	134 076	134 616
20-24	133 846	132 688	132 218	132 733	133 893
25-29	133 999	133 328	132 250	131 858	132 446
30-34	132 224	133 341	132 740	131 734	131 409
35-39	128 379	131 295	132 470	131 943	131 009
40-44	124 679	126 923	129 904	131 169	130 746
45-49	121 899	122 390	124 737	127 821	129 214
50-54	125 464	118 140	118 872	121 420	124 688
55-59	110 837	119 253	112 676	113 769	116 599
60-64	88 056	102 445	110 722	105 095	106 584
65-69	76 248	77 919	91 212	99 200	94 728
70-74	58 812	63 153	65 099	76 879	84 321
75-79	39 399	44 296	48 124	50 195	59 951
80 y más	39 321	42 747	47 897	53 518	58 518
	Mujeres / Females				
Total	1 917 961	1 952 324	1 983 621	2 012 501	2 040 047
0- 4	128 463	128 867	128 803	128 720	128 983
5- 9	127 315	128 287	128 729	128 701	128 655
10-14	126 847	127 220	128 209	128 670	128 661
15-19	127 277	126 732	127 127	128 138	128 622
20-24	128 291	127 120	126 604	127 027	128 065
25-29	128 816	128 077	126 940	126 458	126 912
30-34	127 661	128 498	127 803	126 713	126 275
35-39	124 556	127 180	128 072	127 443	126 415
40-44	121 920	123 821	126 515	127 492	126 952
45-49	120 828	120 770	122 780	125 582	126 683
50-54	127 275	119 010	119 136	121 309	124 269
55-59	114 964	124 175	116 387	116 796	119 209
60-64	97 955	110 524	119 791	112 679	113 465
65-69	92 745	92 011	104 316	113 622	107 388
70-74	80 315	83 917	83 793	95 632	104 834
75-79	59 818	68 206	71 909	72 470	83 449
80 y más	82 914	87 909	96 707	105 049	111 209

Cuadro 30b / Table 30b
URUGUAY: INDICADORES DEMOGRAFICOS ESTIMADOS POR QUINQUENIOS
URUGUAY: DEMOGRAPHIC INDICATORS ESTIMATED BY QUINQUENNIA
(Período / Period 1950-2050)

Indicadores demográficos	Quinquenios / Quinquennia					Demographic indicators
	1950-1955	1955-1960	1960-1965	1965-1970	1970-1975	
Fecundidad						Fertility
Nacimientos anuales:						Annual births:
B (en miles)	49	54	57	56	60	B (in thousands)
Tasa bruta de natalidad:						Crude birth rate:
b (por mil)	21.23	21.94	21.91	20.48	21.14	b (per thousand)
Tasa global de fecundidad	2.73	2.83	2.90	2.80	3.00	Total fertility rate
Tasa bruta de reproducción	1.33	1.38	1.42	1.37	1.46	Gross reproduction rate
Mortalidad						Mortality
Muertes anuales:						Annual deaths:
D (en miles)	24	25	25	26	28	D (in thousands)
Tasa bruta de mortalidad:						Crude death rate:
d (por mil)	10.52	10.07	9.55	9.62	9.99	d (per thousand)
Esperanza de vida al nacer:						Expectation of life at birth:
Ambos sexos	66.27	67.24	68.43	68.63	68.83	Both sexes
Hombres	63.28	64.20	65.38	65.50	65.62	Males
Mujeres	69.40	70.43	71.64	71.92	72.20	Females
Mortalidad infantil (por mil):						Infant mortality (per thousand):
Ambos sexos	57.40	53.02	47.90	47.10	46.31	Both sexes
Hombres	62.11	57.71	52.30	51.78	51.25	Males
Mujeres	52.45	48.09	43.28	42.19	41.13	Females
Crecimiento natural						Natural increase
Crecimiento anual:						Annual natural increase:
B-D (en miles)	25	29	32	30	31	B-D (in thousands)
Tasa de crecimiento total: natural (por mil)	10.71	11.86	12.36	10.85	11.14	Natural increase rate (per thousand)
Migración						Migration
Migración anual:						Annual migration
M (en miles)	2	4	(1)	(7)	(27)	M (in thousands)
Tasa de migración: m (por mil)	0.87	1.64	-0.46	-2.49	-9.72	Migration rate: m (per thousand)
Crecimiento total						Total increase
Crecimiento anual:						Annual increase:
B-D+M (en miles)	27	33	31	23	4	B-D+M (in thousands)
Tasa de crecimiento total: r (por mil)	11.58	13.51	11.90	8.36	1.43	Total increase rate: r (per thousand)

Cuadro 30b (continuación 1) / Table 30b (continued 1)
URUGUAY: INDICADORES DEMOGRAFICOS ESTIMADOS POR QUINQUENIOS
URUGUAY: DEMOGRAPHIC INDICATORS ESTIMATED BY QUINQUENIA
(Período / Period 1950-2050)

Indicadores demográficos	Quinquenios / Quinquennia					Demographic indicators
	1975-1980	1980-1985	1985-1990	1990-1995	1995-2000	
Fecundidad						Fertility
Nacimientos anuales:						Annual births:
B (en miles)	58	54	54	54	54	B (in thousands)
Tasa bruta de natalidad:						Crude birth rate:
b (por mil)	20.25	18.34	17.55	17.08	16.80	b (per thousand)
Tasa global de fecundidad	2.89	2.57	2.43	2.33	2.25	Total fertility rate
Tasa bruta de reproducción	1.41	1.25	1.19	1.14	1.10	Gross reproduction rate
Mortalidad						Mortality
Muertes anuales:						Annual deaths:
D (en miles)	29	30	31	32	33	D (in thousands)
Tasa bruta de mortalidad:						Crude death rate:
d (por mil)	10.05	9.97	10.01	10.30	10.37	d (per thousand)
Esperanza de vida al nacer:						Expectation of life at birth:
Ambos sexos	69.70	70.94	72.00	72.41	72.82	Both sexes
Hombres	66.40	67.75	68.85	69.25	69.65	Males
Mujeres	73.16	74.29	75.31	75.73	76.15	Females
Mortalidad infantil (por mil):						Infant mortality (per thousand):
Ambos sexos	42.44	33.49	24.41	19.95	16.54	Both sexes
Hombres	47.13	36.85	26.70	21.80	18.00	Males
Mujeres	37.52	29.97	22.00	18.00	15.00	Females
Crecimiento natural						Natural increase
Crecimiento anual:						Annual natural increase:
B-D (en miles)	29	25	23	21	21	B-D (in thousands)
Tasa de crecimiento total: natural (por mil)	10.20	8.36	7.55	6.79	6.43	Natural increase rate (per thousand)
Migración						Migration
Migración anual:						Annual migration
M (en miles)	(12)	(6)	(6)	(3)	(3)	M (in thousands)
Tasa de migración: m (por mil)	-4.27	-1.97	-1.91	-0.96	-0.93	Migration rate: m (per thousand)
Crecimiento total						Total increase
Crecimiento anual:						Annual increase:
B-D+M (en miles)	17	19	17	18	18	B-D+M (in thousands)
Tasa de crecimiento total: r (por mil)	5.93	6.39	5.63	5.83	5.49	Total increase rate: r (per thousand)

Cuadro 30b (continuación 2) / Table 30b (continued 2)
URUGUAY: INDICADORES DEMOGRAFICOS ESTIMADOS POR QUINQUENIOS
URUGUAY: DEMOGRAPHIC INDICATORS ESTIMATED BY QUINQUENNIA
(Período / Period 1950-2050)

Indicadores demográficos	Quinquenios / Quinquennia					Demographic indicators
	2000-2005	2005-2010	2010-2015	2015-2020	2020-2025	
Fecundidad						Fertility
Nacimientos anuales:						Annual births:
B (en miles)	54	54	53	53	53	B (in thousands)
Tasa bruta de natalidad:						Crude birth rate:
b (por mil)	16.36	15.79	15.23	14.80	14.51	b (per thousand)
Tasa global de fecundidad	2.19	2.15	2.12	2.10	2.09	Total fertility rate
Tasa bruta de reproducción	1.07	1.05	1.03	1.02	1.02	Gross reproduction rate
Mortalidad						Mortality
Muertes anuales:						Annual deaths:
D (en miles)	35	36	36	37	38	D (in thousands)
Tasa bruta de mortalidad:						Crude death rate:
d (por mil)	10.43	10.45	10.38	10.29	10.33	d (per thousand)
Esperanza de vida al nacer:						Expectation of life at birth:
Ambos sexos	73.20	73.55	73.88	74.19	74.50	Both sexes
Hombres	70.02	70.36	70.69	71.00	71.30	Males
Mujeres	76.53	76.89	77.23	77.54	77.85	Females
Mortalidad infantil (por mil):						Infant mortality (per thousand):
Ambos sexos	15.52	15.02	14.52	14.02	13.52	Both sexes
Hombres	16.50	16.00	15.50	15.00	14.50	Males
Mujeres	14.50	14.00	13.50	13.00	12.50	Females
Crecimiento natural						Natural increase
Crecimiento anual:						Annual natural increase:
B-D (en miles)	20	18	17	16	15	B-D (in thousands)
Tasa de crecimiento total: natural (por mil)	5.93	5.34	4.85	4.51	4.18	Natural increase rate (per thousand)
Migración						Migration
Migración anual:						Annual migration
M (en miles)	(2)	(1)	0	0	0	M (in thousands)
Tasa de migración: m (por mil)	-0.45	-0.22	-0.11	-0.06	-0.03	Migration rate: m (per thousand)
Crecimiento total						Total increase
Crecimiento anual:						Annual increase:
B-D+M (en miles)	18	17	17	16	15	B-D+M (in thousands)
Tasa de crecimiento total: r (por mil)	5.47	5.12	4.74	4.45	4.15	Total increase rate: r (per thousand)

Cuadro 30b (conclusión) / Table 30b (concluded)
URUGUAY: INDICADORES DEMOGRAFICOS ESTIMADOS POR QUINQUENIOS
URUGUAY: DEMOGRAPHIC INDICATORS ESTIMATED BY QUINQUENIA
(Período / Period 1950-2050)

Indicadores demográficos	Quinquenios / Quinquennia					Demographic indicators
	2025-2030	2030-2035	2035-2040	2040-2045	2045-2050	
Fecundidad						Fertility
Nacimientos anuales:						Annual births:
B (en miles)	53	53	53	53	53	B (in thousands)
Tasa bruta de natalidad:						Crude birth rate:
b (por mil)	14.29	14.03	13.76	13.52	13.34	b (per thousand)
Tasa global de fecundidad	2.09	2.09	2.09	2.09	2.09	Total fertility rate
Tasa bruta de reproducción	1.02	1.02	1.02	1.02	1.02	Gross reproduction rate
Mortalidad						Mortality
Muertes anuales:						Annual deaths:
D (en miles)	38	39	40	41	42	D (in thousands)
Tasa bruta de mortalidad:						Crude death rate:
d (por mil)	10.31	10.33	10.44	10.53	10.57	d (per thousand)
Esperanza de vida al nacer:						Expectation of life at birth:
Ambos sexos	75.17	75.97	76.77	77.57	78.37	Both sexes
Hombres	72.00	72.80	73.60	74.40	75.20	Males
Mujeres	78.50	79.30	80.10	80.90	81.70	Females
Mortalidad infantil (por mil):						Infant mortality (per thousand):
Ambos sexos	11.52	9.52	8.02	7.02	6.02	Both sexes
Hombres	12.50	10.50	9.00	8.00	7.00	Males
Mujeres	10.50	8.50	7.00	6.00	5.00	Females
Crecimiento natural						Natural increase
Crecimiento anual:						Annual natural increase:
B-D (en miles)	15	14	13	12	11	B-D (in thousands)
Tasa de crecimiento total: natural (por mil)	3.98	3.71	3.32	2.99	2.76	Natural increase rate (per thousand)
Migración						Migration
Migración anual:						Annual migration
M (en miles)	0	0	0	0	0	M (in thousands)
Tasa de migración: m (por mil)	0.00	0.00	0.00	0.00	0.00	Migration rate: m (per thousand)
Crecimiento total						Total increase
Crecimiento anual:						Annual increase:
B-D+M (en miles)	15	14	13	12	11	B-D+M (in thousands)
Tasa de crecimiento total: r (por mil)	3.98	3.71	3.32	2.99	2.76	Total increase rate: r (per thousand)

Cuadro 31a / Table 31a
**VENEZUELA: PROYECCION DE LA POBLACION TOTAL SEGUN SEXO
Y GRUPOS QUINQUENALES DE EDAD**
**VENEZUELA: PROJECTION OF THE TOTAL POPULATION BY SEX
AND QUINQUENNIAL AGE GROUPS**
(Período / Period 1950-2050)

Sexo y grupos de edad / Sex and age groups	Población / Population					
	1950	1955	1960	1965	1970	1975
Ambos sexos / Both sexes						
Total	5 093 708	6 229 524	7 578 910	9 093 571	10 721 092	12 734 339
0- 4	935 113	1 160 735	1 394 584	1 715 930	1 847 966	1 958 545
5- 9	710 493	919 254	1 143 355	1 363 866	1 685 635	1 850 385
10-14	568 172	717 628	925 735	1 138 391	1 358 758	1 704 749
15-19	499 737	578 306	727 299	921 677	1 133 951	1 382 718
20-24	456 049	521 088	599 679	724 524	918 211	1 181 913
25-29	377 944	482 000	547 146	597 367	721 901	977 149
30-34	330 338	395 975	499 183	542 455	593 180	765 036
35-39	288 896	336 209	401 468	491 438	535 295	613 300
40-44	255 535	285 704	332 859	391 880	481 154	538 385
45-49	206 506	246 784	277 166	321 373	380 052	474 492
50-54	155 287	194 661	234 167	263 471	307 474	368 422
55-59	135 854	142 163	179 827	217 383	246 829	292 225
60-64	76 774	118 517	125 751	160 562	196 599	226 666
65-69	48 385	63 040	98 835	106 395	138 176	172 062
70-74	26 867	37 086	49 160	78 246	85 951	113 881
75-79	13 877	18 785	26 359	35 461	57 717	64 779
80 y más	7 881	11 589	16 337	23 153	32 240	49 631
Hombres / Males						
Total	2 579 313	3 167 146	3 862 698	4 619 217	5 428 663	6 444 749
0- 4	477 234	592 087	711 716	875 267	942 266	998 612
5- 9	362 395	469 785	583 701	695 350	859 045	942 958
10-14	289 666	366 466	473 449	580 138	691 510	867 772
15-19	254 778	295 357	371 833	469 926	576 208	702 752
20-24	231 955	266 917	307 454	368 144	465 610	599 480
25-29	191 001	247 418	282 355	303 764	364 085	495 752
30-34	166 698	202 530	258 330	277 868	299 421	387 513
35-39	146 649	170 695	206 184	252 781	272 475	309 872
40-44	128 129	145 056	168 936	200 031	245 903	273 059
45-49	102 553	123 389	140 271	162 009	192 540	240 951
50-54	76 901	96 402	116 679	132 463	153 741	185 179
55-59	66 999	70 360	88 886	107 702	123 059	144 756
60-64	37 863	58 232	61 924	78 654	96 151	111 318
65-69	23 599	30 776	47 987	51 574	66 268	82 109
70-74	12 874	17 779	23 543	37 073	40 377	52 711
75-79	6 492	8 755	12 260	16 369	26 136	28 989
80 y más	3 527	5 141	7 190	10 103	13 869	20 966
Mujeres / Females						
Total	2 514 395	3 062 378	3 716 212	4 474 354	5 292 428	6 289 590
0- 4	457 879	568 648	682 868	840 662	905 701	959 932
5- 9	348 098	449 469	559 654	668 516	826 590	907 427
10-14	278 506	351 162	452 286	558 252	667 248	836 977
15-19	244 959	282 950	355 466	451 751	557 743	679 966
20-24	224 094	254 171	292 225	356 380	452 601	582 434
25-29	186 943	234 582	264 791	293 603	357 816	481 397
30-34	163 640	193 445	240 854	264 586	293 759	377 523
35-39	142 247	165 514	195 285	238 657	262 820	303 428
40-44	127 406	140 647	163 923	191 849	235 251	265 325
45-49	103 953	123 395	136 895	159 364	187 513	233 542
50-54	78 386	98 259	117 488	131 008	153 733	183 244
55-59	68 855	71 803	90 941	109 681	123 770	147 469
60-64	38 911	60 284	63 827	81 909	100 448	115 348
65-69	24 786	32 264	50 848	54 822	71 908	89 953
70-74	13 993	19 307	25 617	41 173	45 574	61 170
75-79	7 385	10 029	14 099	19 092	31 581	35 790
80 y más	4 354	6 448	9 146	13 050	18 372	28 666

Cuadro 31a (continuación 1) / Table 31a (continued 1)
**VENEZUELA: PROYECCION DE LA POBLACION TOTAL SEGUN SEXO
Y GRUPOS QUINQUENALES DE EDAD**
**VENEZUELA: PROJECTION OF THE TOTAL POPULATION BY SEX
AND QUINQUENNIAL AGE GROUPS**
(Período / Period 1950-2050)

Sexo y grupos de edad / Sex and age groups	Población / Population				
	1980	1985	1990	1995	2000
	Ambos sexos / Both sexes				
Total	15 091 221	17 137 604	19 501 850	21 844 497	24 169 747
0- 4	2 294 600	2 484 750	2 695 877	2 762 063	2 797 567
5- 9	1 971 014	2 273 875	2 474 442	2 683 954	2 751 023
10-14	1 873 973	1 961 690	2 271 049	2 468 803	2 678 362
15-19	1 731 576	1 860 415	1 958 045	2 262 517	2 460 374
20-24	1 436 160	1 711 086	1 855 679	1 945 751	2 249 613
25-29	1 247 724	1 414 578	1 706 838	1 841 478	1 932 178
30-34	1 025 438	1 225 598	1 409 557	1 692 168	1 826 961
35-39	787 811	1 002 270	1 216 774	1 395 493	1 676 568
40-44	618 147	763 784	990 136	1 201 042	1 378 725
45-49	532 676	594 172	749 234	971 573	1 180 062
50-54	461 150	507 467	576 608	728 159	946 008
55-59	351 570	433 051	483 954	551 710	698 719
60-64	270 141	320 610	402 784	452 544	518 199
65-69	200 301	236 790	287 347	363 820	411 490
70-74	143 532	166 453	201 055	246 552	315 146
75-79	86 429	108 846	129 842	159 606	198 478
80 y más	58 978	72 168	92 629	117 265	150 273
	Hombres / Males				
Total	7 639 140	8 648 580	9 833 407	11 002 509	12 160 965
0- 4	1 170 666	1 267 341	1 376 140	1 410 541	1 429 119
5- 9	1 005 108	1 159 227	1 261 528	1 369 562	1 404 448
10-14	954 558	999 435	1 157 189	1 258 097	1 366 152
15-19	880 743	945 533	996 481	1 151 252	1 252 234
20-24	728 950	866 367	940 777	987 264	1 141 582
25-29	633 458	713 882	861 640	930 081	977 045
30-34	522 379	618 630	709 381	851 162	919 710
35-39	399 682	507 400	612 363	699 911	840 642
40-44	311 649	384 551	499 491	602 240	689 104
45-49	268 773	296 720	375 358	487 737	588 949
50-54	232 309	253 035	285 741	362 111	471 554
55-59	174 743	214 844	238 483	270 345	343 749
60-64	131 501	155 864	196 413	219 371	249 901
65-69	95 759	111 671	136 155	173 159	194 794
70-74	65 992	76 393	91 508	112 919	145 085
75-79	38 389	48 058	57 146	69 564	87 048
80 y más	24 481	29 629	37 614	47 191	59 848
	Mujeres / Females				
Total	7 452 082	8 489 024	9 668 443	10 841 989	12 008 782
0- 4	1 123 935	1 217 409	1 319 736	1 351 522	1 368 448
5- 9	965 906	1 114 648	1 212 914	1 314 391	1 346 575
10-14	919 415	962 255	1 113 860	1 210 706	1 312 209
15-19	850 833	914 882	961 564	1 111 265	1 208 140
20-24	707 210	844 719	914 901	958 487	1 108 031
25-29	614 265	700 696	845 198	911 397	955 132
30-34	503 060	606 968	700 175	841 006	907 250
35-39	388 129	494 870	604 411	695 582	835 927
40-44	306 498	379 233	490 646	598 802	689 621
45-49	263 903	297 452	373 876	483 836	591 113
50-54	228 841	254 433	290 867	366 047	474 454
55-59	176 827	218 207	245 472	281 365	354 971
60-64	138 640	164 746	206 371	233 174	268 298
65-69	104 542	125 119	151 192	190 660	216 695
70-74	77 540	90 060	109 547	133 633	170 061
75-79	48 041	60 789	72 696	90 042	111 430
80 y más	34 497	42 538	55 015	70 074	90 425

Cuadro 31a (continuación 2) / Table 31a (continued 2)
**VENEZUELA: PROYECCION DE LA POBLACION TOTAL SEGUN SEXO
Y GRUPOS QUINQUENALES DE EDAD**
**VENEZUELA: PROJECTION OF THE TOTAL POPULATION BY SEX
AND QUINQUENNIAL AGE GROUPS**
(Período / Period 1950-2050)

Sexo y grupos de edad / Sex and age groups	Población / Population				
	2005	2010	2015	2020	2025
	Ambos sexos / Both sexes				
Total	26 467 836	28 715 887	30 877 401	32 910 788	34 775 153
0- 4	2 833 318	2 858 851	2 854 779	2 822 104	2 772 061
5- 9	2 787 478	2 824 078	2 850 402	2 847 142	2 815 261
10-14	2 745 787	2 782 620	2 819 582	2 846 235	2 843 337
15-19	2 670 037	2 738 026	2 775 469	2 812 974	2 840 167
20-24	2 447 618	2 657 467	2 726 308	2 764 653	2 802 991
25-29	2 235 291	2 433 413	2 643 375	2 713 083	2 752 368
30-34	1 918 190	2 220 421	2 418 504	2 628 418	2 698 899
35-39	1 811 367	1 903 012	2 204 083	2 401 939	2 611 605
40-44	1 657 801	1 792 435	1 884 398	2 183 854	2 381 197
45-49	1 356 241	1 632 489	1 766 726	1 858 940	2 156 002
50-54	1 151 035	1 324 981	1 597 080	1 730 571	1 822 957
55-59	910 150	1 110 130	1 280 674	1 546 659	1 678 849
60-64	658 849	861 270	1 053 962	1 219 426	1 476 536
65-69	474 030	605 862	795 725	978 034	1 136 009
70-74	359 612	417 592	537 388	710 165	877 942
75-79	256 912	296 608	348 014	451 866	601 987
80 y más	194 120	256 631	320 932	394 724	506 983
	Hombres / Males				
Total	13 303 352	14 417 899	15 485 415	16 484 160	17 393 624
0- 4	1 447 809	1 461 264	1 459 543	1 443 149	1 417 836
5- 9	1 423 545	1 442 699	1 456 588	1 455 310	1 439 354
10-14	1 401 246	1 420 570	1 439 943	1 454 024	1 452 967
15-19	1 360 360	1 395 851	1 415 598	1 435 350	1 449 808
20-24	1 242 692	1 350 960	1 387 099	1 407 529	1 427 914
25-29	1 130 817	1 232 030	1 340 395	1 377 195	1 398 352
30-34	967 050	1 120 198	1 221 385	1 329 712	1 367 072
35-39	909 170	956 771	1 109 109	1 210 112	1 318 237
40-44	828 503	896 869	944 610	1 095 832	1 196 425
45-49	674 819	812 339	880 349	928 145	1 077 707
50-54	570 550	654 939	789 691	857 064	904 803
55-59	449 009	544 784	626 914	757 590	823 887
60-64	319 181	418 620	509 760	588 522	713 301
65-69	223 364	286 992	378 399	462 979	536 814
70-74	164 736	190 494	246 595	327 319	402 912
75-79	113 268	130 090	151 963	198 504	265 646
80 y más	77 232	102 430	127 474	155 823	200 588
	Mujeres / Females				
Total	13 164 484	14 297 988	15 391 986	16 426 628	17 381 529
0- 4	1 385 508	1 397 588	1 395 236	1 378 955	1 354 225
5- 9	1 363 932	1 381 380	1 393 814	1 391 832	1 375 907
10-14	1 344 542	1 362 050	1 379 639	1 392 211	1 390 370
15-19	1 309 677	1 342 175	1 359 871	1 377 625	1 390 360
20-24	1 204 926	1 306 507	1 339 209	1 357 124	1 375 076
25-29	1 104 474	1 201 383	1 302 980	1 335 888	1 354 016
30-34	951 140	1 100 222	1 197 118	1 298 706	1 331 827
35-39	902 197	946 241	1 094 974	1 191 827	1 293 368
40-44	829 298	895 566	939 788	1 088 021	1 184 772
45-49	681 421	820 151	886 377	930 794	1 078 294
50-54	580 485	670 042	807 389	873 507	918 154
55-59	461 141	565 346	653 760	789 069	854 963
60-64	339 668	442 649	544 202	630 904	763 235
65-69	250 666	318 870	417 325	515 055	599 195
70-74	194 876	227 098	290 794	382 846	475 030
75-79	143 644	166 518	196 051	253 363	336 341
80 y más	116 888	154 201	193 458	238 902	306 395

Cuadro 31a (conclusión) / Table 31a (concluded)
**VENEZUELA: PROYECCION DE LA POBLACION TOTAL SEGUN SEXO
Y GRUPOS QUINQUENALES DE EDAD**
**VENEZUELA: PROJECTION OF THE TOTAL POPULATION BY SEX
AND QUINQUENNIAL AGE GROUPS**
(Período / Period 1950-2050)

Sexo y grupos de edad / Sex and age groups	Población / Population				
	2030	2035	2040	2045	2050
	Ambos sexos / Both sexes				
Total	36 547 662	38 192 162	39 682 620	40 995 031	42 151 756
0- 4	2 823 406	2 849 858	2 853 013	2 845 922	2 846 759
5- 9	2 765 951	2 817 747	2 844 631	2 848 238	2 841 558
10-14	2 811 796	2 762 823	2 814 802	2 841 872	2 845 675
15-19	2 837 791	2 806 778	2 758 311	2 810 587	2 837 946
20-24	2 830 975	2 829 408	2 799 181	2 751 471	2 804 185
25-29	2 791 565	2 820 375	2 819 640	2 790 265	2 743 346
30-34	2 739 041	2 779 013	2 808 571	2 808 632	2 780 044
35-39	2 682 725	2 723 638	2 764 288	2 794 532	2 795 336
40-44	2 590 322	2 662 022	2 703 690	2 745 033	2 775 943
45-49	2 352 437	2 560 611	2 632 928	2 675 483	2 717 580
50-54	2 116 399	2 311 325	2 517 894	2 590 892	2 634 476
55-59	1 771 207	2 059 193	2 251 637	2 455 619	2 529 315
60-64	1 606 429	1 698 295	1 978 066	2 166 545	2 366 279
65-69	1 380 253	1 506 268	1 596 710	1 864 342	2 046 418
70-74	1 024 941	1 250 897	1 370 496	1 457 959	1 707 726
75-79	749 769	881 105	1 081 527	1 191 040	1 272 799
80 y más	672 655	872 805	1 087 234	1 356 599	1 606 372
	Hombres / Males				
Total	18 254 704	19 050 220	19 767 621	20 396 164	20 945 986
0- 4	1 444 357	1 458 107	1 459 932	1 456 491	1 457 057
5- 9	1 414 447	1 441 208	1 455 191	1 457 260	1 454 044
10-14	1 437 209	1 412 509	1 439 378	1 453 474	1 455 657
15-19	1 449 117	1 433 731	1 409 388	1 436 456	1 450 756
20-24	1 442 979	1 442 900	1 428 111	1 404 342	1 431 730
25-29	1 419 390	1 435 086	1 435 642	1 421 499	1 398 332
30-34	1 388 843	1 410 433	1 426 662	1 427 789	1 414 207
35-39	1 356 013	1 378 274	1 400 307	1 416 989	1 418 594
40-44	1 304 119	1 342 209	1 364 905	1 387 340	1 404 406
45-49	1 177 594	1 284 518	1 322 894	1 346 069	1 368 888
50-54	1 051 853	1 150 568	1 256 233	1 294 875	1 318 556
55-59	871 352	1 014 597	1 111 414	1 215 078	1 253 880
60-64	777 774	824 508	962 071	1 055 888	1 156 281
65-69	653 134	714 595	759 850	889 088	978 132
70-74	469 691	574 196	630 923	673 478	790 675
75-79	329 377	386 438	475 136	524 796	562 718
80 y más	267 455	346 341	429 585	535 251	632 074
	Mujeres / Females				
Total	18 292 958	19 141 942	19 914 999	20 598 867	21 205 771
0- 4	1 379 049	1 391 751	1 393 081	1 389 431	1 389 703
5- 9	1 351 503	1 376 539	1 389 441	1 390 978	1 387 514
10-14	1 374 586	1 350 314	1 375 424	1 388 398	1 390 018
15-19	1 388 674	1 373 047	1 348 923	1 374 131	1 387 191
20-24	1 387 996	1 386 508	1 371 070	1 347 129	1 372 455
25-29	1 372 175	1 385 289	1 383 998	1 368 766	1 345 014
30-34	1 350 198	1 368 580	1 381 909	1 380 843	1 365 837
35-39	1 326 713	1 345 364	1 363 981	1 377 542	1 376 741
40-44	1 286 203	1 319 814	1 338 785	1 357 693	1 371 536
45-49	1 174 843	1 276 094	1 310 034	1 329 414	1 348 692
50-54	1 064 546	1 160 757	1 261 661	1 296 016	1 315 920
55-59	899 855	1 044 596	1 140 223	1 240 541	1 275 436
60-64	828 655	873 786	1 015 995	1 110 657	1 209 999
65-69	727 119	791 673	836 860	975 254	1 068 286
70-74	555 250	676 700	739 573	784 481	917 051
75-79	420 392	494 667	606 391	666 244	710 081
80 y más	405 200	526 464	657 649	821 348	974 298

Cuadro 31b / Table 31b
VENEZUELA: INDICADORES DEMOGRAFICOS ESTIMADOS POR QUINQUENIOS
VENEZUELA: DEMOGRAPHIC INDICATORS ESTIMATED BY QUINQUENIA
(Período / Period 1950-2050)

Indicadores demográficos	Quinquenios / Quinquennia					Demographic indicators
	1950-1955	1955-1960	1960-1965	1965-1970	1970-1975	
Fecundidad						Fertility
Nacimientos anuales:						Annual births:
B (en miles)	263	309	375	397	411	B (in thousands)
Tasa bruta de natalidad:						Crude birth rate:
b (por mil)	46.41	44.79	45.00	40.08	35.06	b (per thousand)
Tasa global de fecundidad	6.46	6.46	6.66	5.90	4.94	Total fertility rate
Tasa bruta de reproducción	3.15	3.15	3.25	2.88	2.41	Gross reproduction rate
Mortalidad						Mortality
Muertes anuales:						Annual deaths:
D (en miles)	70	74	77	77	77	D (in thousands)
Tasa bruta de mortalidad:						Crude death rate:
d (por mil)	12.38	10.69	9.26	7.73	6.58	d (per thousand)
Esperanza de vida al nacer:						Expectation of life at birth:
Ambos sexos	55.19	58.06	60.98	63.75	66.06	Both sexes
Hombres	53.83	56.58	59.25	61.48	63.34	Males
Mujeres	56.61	59.62	62.79	66.13	68.92	Females
Mortalidad infantil (por mil):						Infant mortality (per thousand):
Ambos sexos	106.42	88.99	72.82	59.52	48.68	Both sexes
Hombres	110.92	92.72	76.25	63.75	53.41	Males
Mujeres	101.70	85.07	69.21	55.07	43.71	Females
Crecimiento natural						Natural increase
Crecimiento anual:						Annual natural increase:
B-D (en miles)	193	235	298	320	334	B-D (in thousands)
Tasa de crecimiento total: natural (por mil)	34.03	34.10	35.73	32.35	28.49	Natural increase rate (per thousand)
Migración						Migration
Migración anual:						Annual migration
M (en miles)	35	34	5	5	69	M (in thousands)
Tasa de migración: m (por mil)	6.10	4.99	0.61	0.51	5.84	Migration rate: m (per thousand)
Crecimiento total						Total increase
Crecimiento anual:						Annual increase:
B-D+M (en miles)	227	270	303	326	403	B-D+M (in thousands)
Tasa de crecimiento total: r (por mil)	40.12	39.09	36.34	32.85	34.33	Total increase rate: r (per thousand)

Cuadro 31b (continuación 1) / Table 31b (continued 1)
VENEZUELA: INDICADORES DEMOGRAFICOS ESTIMADOS POR QUINQUENIOS
VENEZUELA: DEMOGRAPHIC INDICATORS ESTIMATED BY QUINQUENIA
(Período / Period 1950-2050)

Indicadores demográficos	Quinquenios / Quinquennia					Demographic indicators
	1975-1980	1980-1985	1985-1990	1990-1995	1995-2000	
Fecundidad						Fertility
Nacimientos anuales:						Annual births:
B (en miles)	476	516	555	566	572	B (in thousands)
Tasa bruta de natalidad:						Crude birth rate:
b (por mil)	34.19	32.02	30.27	27.39	24.87	b (per thousand)
Tasa global de fecundidad	4.47	3.96	3.65	3.29	2.98	Total fertility rate
Tasa bruta de reproducción	2.18	1.93	1.78	1.61	1.46	Gross reproduction rate
Mortalidad						Mortality
Muertes anuales:						Annual deaths:
D (en miles)	82	89	91	98	107	D (in thousands)
Tasa bruta de mortalidad:						Crude death rate:
d (por mil)	5.88	5.49	4.98	4.73	4.66	d (per thousand)
Esperanza de vida al nacer:						Expectation of life at birth:
Ambos sexos	67.68	68.77	70.53	71.77	72.78	Both sexes
Hombres	64.81	65.85	67.69	68.95	69.96	Males
Mujeres	70.69	71.84	73.52	74.73	75.74	Females
Mortalidad infantil (por mil):						Infant mortality (per thousand):
Ambos sexos	39.35	33.60	26.89	23.21	20.94	Both sexes
Hombres	43.72	37.64	30.26	26.16	23.58	Males
Mujeres	34.76	29.36	23.36	20.11	18.17	Females
Crecimiento natural						Natural increase
Crecimiento anual:						Annual natural increase:
B-D (en miles)	394	428	463	469	465	B-D (in thousands)
Tasa de crecimiento total: natural (por mil)	28.31	26.53	25.29	22.66	20.21	Natural increase rate (per thousand)
Migración						Migration
Migración anual:						Annual migration
M (en miles)	78	(18)	10	0	0	M (in thousands)
Tasa de migración: m (por mil)	5.57	-1.13	0.52	0.00	0.00	Migration rate: m (per thousand)
Crecimiento total						Total increase
Crecimiento anual:						Annual increase:
B-D+M (en miles)	471	409	473	469	465	B-D+M (in thousands)
Tasa de crecimiento total: r (por mil)	33.88	25.40	25.81	22.66	20.21	Total increase rate: r (per thousand)

Cuadro 31b (continuación 2) / Table 31b (continued 2)
VENEZUELA: INDICADORES DEMOGRAFICOS ESTIMADOS POR QUINQUENIOS
VENEZUELA: DEMOGRAPHIC INDICATORS ESTIMATED BY QUINQUENIA
(Período / Period 1950-2050)

Indicadores demográficos	Quinquenios / Quinquennia					Demographic indicators
	2000-2005	2005-2010	2010-2015	2015-2020	2020-2025	
Fecundidad						Fertility
Nacimientos anuales:						Annual births:
B (en miles)	578	582	580	573	562	B (in thousands)
Tasa bruta de natalidad:						Crude birth rate:
b (por mil)	22.84	21.10	19.48	17.96	16.60	b (per thousand)
Tasa global de fecundidad	2.72	2.51	2.34	2.20	2.10	Total fertility rate
Tasa bruta de reproducción	1.33	1.22	1.14	1.08	1.02	Gross reproduction rate
Mortalidad						Mortality
Muertes anuales:						Annual deaths:
D (en miles)	119	133	148	166	189	D (in thousands)
Tasa bruta de mortalidad:						Crude death rate:
d (por mil)	4.68	4.81	4.97	5.21	5.58	d (per thousand)
Esperanza de vida al nacer:						Expectation of life at birth:
Ambos sexos	73.74	74.65	75.49	76.28	77.02	Both sexes
Hombres	70.92	71.83	72.67	73.45	74.18	Males
Mujeres	76.70	77.61	78.46	79.26	80.01	Females
Mortalidad infantil (por mil):						Infant mortality (per thousand):
Ambos sexos	18.87	16.99	15.31	13.79	12.41	Both sexes
Hombres	21.22	19.06	17.13	15.39	13.82	Males
Mujeres	16.41	14.82	13.39	12.10	10.93	Females
Crecimiento natural						Natural increase
Crecimiento anual:						Annual natural increase:
B-D (en miles)	460	450	432	407	373	B-D (in thousands)
Tasa de crecimiento total: natural (por mil)	18.15	16.30	14.51	12.75	11.02	Natural increase rate (per thousand)
Migración						Migration
Migración anual:						Annual migration
M (en miles)	0	0	0	0	0	M (in thousands)
Tasa de migración: m (por mil)	0.00	0.00	0.00	0.00	0.00	Migration rate: m (per thousand)
Crecimiento total						Total increase
Crecimiento anual:						Annual increase:
B-D+M (en miles)	460	450	432	407	373	B-D+M (in thousands)
Tasa de crecimiento total: r (por mil)	18.15	16.30	14.51	12.75	11.02	Total increase rate: r (per thousand)

Cuadro 31b (conclusión) / Table 31b (concluded)
VENEZUELA: INDICADORES DEMOGRAFICOS ESTIMADOS POR QUINQUENIOS
VENEZUELA: DEMOGRAPHIC INDICATORS ESTIMATED BY QUINQUENIA
(Período / Period 1950-2050)

Indicadores demográficos	Quinquenios / Quinquennia					Demographic indicators
	2025- 2030	2030- 2035	2035- 2040	2040- 2045	2045- 2050	
Fecundidad						Fertility
Nacimientos anuales:						Annual births:
B (en miles)	571	576	576	574	574	B (in thousands)
Tasa bruta de natalidad:						Crude birth rate:
b (por mil)	16.03	15.42	14.80	14.23	13.80	b (per thousand)
Tasa global de fecundidad	2.10	2.10	2.10	2.10	2.10	Total fertility rate
Tasa bruta de reproducción	1.02	1.02	1.02	1.02	1.02	Gross reproduction rate
Mortalidad						Mortality
Muertes anuales:						Annual deaths:
D (en miles)	217	247	278	312	343	D (in thousands)
Tasa bruta de mortalidad:						Crude death rate:
d (por mil)	6.08	6.62	7.14	7.73	8.24	d (per thousand)
Esperanza de vida al nacer:						Expectation of life at birth:
Ambos sexos	77.70	78.33	78.91	79.44	79.93	Both sexes
Hombres	74.85	75.46	76.02	76.54	77.00	Males
Mujeres	80.70	81.35	81.94	82.49	83.00	Females
Mortalidad infantil (por mil):						Infant mortality (per thousand):
Ambos sexos	11.18	10.06	9.08	8.18	7.38	Both sexes
Hombres	12.40	11.14	10.01	8.98	8.09	Males
Mujeres	9.89	8.93	8.10	7.33	6.64	Females
Crecimiento natural						Natural increase
Crecimiento anual:						Annual natural increase:
B-D (en miles)	355	329	298	262	231	B-D (in thousands)
Tasa de crecimiento total: natural (por mil)	9.94	8.80	7.66	6.51	5.56	Natural increase rate (per thousand)
Migración						Migration
Migración anual:						Annual migration
M (en miles)	0	0	0	0	0	M (in thousands)
Tasa de migración: m (por mil)	0.00	0.00	0.00	0.00	0.00	Migration rate: m (per thousand)
Crecimiento total						Total increase
Crecimiento anual:						Annual increase:
B-D+M (en miles)	355	329	298	262	231	B-D+M (in thousands)
Tasa de crecimiento total: r (por mil)	9.94	8.80	7.66	6.51	5.56	Total increase rate: r (per thousand)

DEFINICIONES DE ALGUNOS INDICADORES DEMOGRAFICOS

TASA BRUTA DE NATALIDAD:

Es el cociente entre el número medio anual de nacimientos ocurridos durante un período determinado, generalmente un año calendario, y la población media del período.

TASA GLOBAL DE FECUNDIDAD:

Es el número de hijos que en promedio tendría una mujer de una cohorte hipotética de mujeres que durante su vida fértil tuvieran sus hijos de acuerdo a las tasas de fecundidad por edad del período en estudio y no estuvieran expuestas a riesgos de mortalidad desde el nacimiento hasta el término del período fértil.

TASA BRUTA DE REPRODUCCION:

Es el número de hijas que en promedio tendría una mujer de una cohorte hipotética de mujeres que durante su vida fértil tuvieran sus hijos de acuerdo a las tasas de fecundidad por edad del período en estudio y no estuvieran expuestas a riesgos de mortalidad desde el nacimiento hasta el término del período fértil.

TASA BRUTA DE MORTALIDAD:

Es el cociente entre el número medio anual de defunciones ocurridas durante un período determinado, generalmente un año calendario, y la población media del período.

ESPERANZA DE VIDA AL NACER:

Es el número de años que viviría en promedio cada recién nacido de una cohorte hipotética sometida durante su vida a las tasas de mortalidad por edades del período en estudio.

TASA DE MORTALIDAD INFANTIL:

Es la probabilidad que tiene un recién nacido de morir antes de cumplir un año de vida. En la práctica, se define como el cociente entre las defunciones de menores de un año ocurridas durante un año calendario y los nacimientos ocurridos en el mismo período.

TASA DE CRECIMIENTO NATURAL:

Es el cociente entre el incremento natural medio anual (nacimientos menos defunciones) ocurridos durante un período determinado, generalmente un año calendario, y la población media del mismo período. Puede definirse también como la diferencia entre las tasas brutas de natalidad y de mortalidad.

TASA DE MIGRACION:

Es el cociente entre el saldo neto migratorio medio anual (inmigrantes menos emigrantes) ocurridos durante un período determinado, generalmente un año calendario, y la población media del mismo período.

TASA DE CRECIMIENTO TOTAL:

Es el cociente entre el incremento medio anual total (nacimientos menos defunciones más inmigrantes y menos emigrantes) ocurridos durante un período determinado, generalmente un año calendario, y la población media del mismo período. Puede definirse también como la suma algebraica de la tasa de crecimiento natural y la tasa de migración.

DEFINITIONS OF SOME DEMOGRAPHIC INDICATORS

CRUDE BIRTH RATE:

It is the quotient between the yearly mean number of births during a given period of time, generally a calendar year, and the mean population of this same period.

TOTAL FERTILITY RATE:

It is the average number of children born to each woman of a hypothetical cohort of women that during their reproductive life would have their children according to age-specific fertility rates from the period under study and would not be exposed to mortality risks from birth until the end of their reproductive period.

GROSS REPRODUCTION RATE:

It is the quotient number of daughters born to each woman of a hypothetical cohort of women that during their reproductive life would have their children according to age-specific fertility rates from the period under study and would not be exposed to mortality risks from birth until the end of their reproductive period.

CRUDE MORTALITY RATE:

It is the quotient between the yearly mean number of deaths during a given period of time, generally a calendar year, and the mean population of the same period.

LIFE EXPECTANCY AT BIRTH:

It is the number of years that each new-born child of a hypothetical cohort would live, if exposed during his life to the mortality rates by age of the period under study.

INFANT MORTALITY RATE:

This is the probability that a new-born child dies before completing one year of life. In practice, it is defined as the quotient between the deaths of children under one year of age during a calendar year, and the number of births during the same period.

NATURAL GROWTH RATE:

It is the quotient between the yearly mean natural growth (births minus deaths) during a given period of time, generally a calendar year, and the mean population of the same period. It can also be defined as the difference between crude birth and death rates.

MIGRATION RATE:

It is the quotient between the yearly mean net migration balance (immigrants minus emigrants) during a given period of time, generally a calendar year, and the mean population of this same period.

TOTAL GROWTH RATE:

It is the quotient between the total yearly mean growth (births minus deaths plus immigrants minus emigrants) during a given period of time, generally a calendar year, and the mean population of this same period. It can also be defined as the algebraic sum of the natural growth rate and the migration rate.

Las estimaciones y proyecciones de población por sexo y edad de cada uno de los 20 países de América Latina para el período 1950-2050, se han elaborado en general, conjuntamente con instituciones nacionales; a continuación se presenta una relación detallada por países de las fuentes de información utilizadas en este Boletín.

Argentina:

Proyección de población con carácter provisorio, elaborada por el Instituto Nacional de Estadística y Censos (INDEC) y CELADE, diciembre 1993. (En prensa)

Bolivia:

Proyección de población, elaborada por el Instituto Nacional de Estadística (INE) y CELADE, febrero 1994.

Brasil:

Proyección de población, con carácter provisorio, elaborada por CELADE, enero 1994.

Colombia:

Proyección de población actualizada en 1991, por el Departamento Administrativo Nacional de Estadística (DANE) y el Departamento Nacional de Planeación (DNP) en colaboración con CELADE.

Costa Rica:

Proyección de población actualizada en 1991, por la Dirección General de Estadística y Censos, Ministerio de Planificación y el Instituto de Vivienda y Urbanismo (INVU) en colaboración con CELADE.

Cuba:

Proyección de población elaborada en CELADE, noviembre 1993.

Chile:

Proyección de población, elaborada por el Instituto Nacional de Estadística (INE) y CELADE, junio 1994.

Ecuador:

"Ecuador: Estimaciones y proyecciones de población". Consejo Nacional de Desarrollo (CONADE), Instituto Nacional de Estadística y Censos (INEC), Centro Latinoamericano de Demografía (CELADE) y Fondo de Población de las Naciones Unidas (FNUAP), marzo 1993.

El Salvador:

Proyección de población actualizada en 1991 por el Ministerio de Planificación y Coordinación del Desarrollo Económico y Social en colaboración con CELADE.

Guatemala:

"Guatemala: Estimaciones y proyecciones de población. 1950-2025". Dirección General de Estadística de Guatemala y CELADE. Fascículo F/Gua.1, enero 1985. Proyecciones revisadas por CELADE en diciembre de 1993, sin modificaciones.

Haití:

Proyección de población actualizada en 1991 por el Institut Haitien de Statistique et d'Informatique (IHSI) en colaboración con CELADE.

Honduras:

Proyecciones de población, actualizada por CELADE en enero de 1992.

México:

Versión preliminar de la proyección de población, elaborada en consulta con el Consejo Nacional de Población. Junio de 1994.

Nicaragua:

Proyección nacional actualizada en 1991 por el Instituto Nacional de Estadística y Censos en colaboración con CELADE.

Panamá:

“Panamá: Situación demográfica. Proyección de la población total del País por sexo, según grupos de edad: años 1990-2025. Estadística Panameña. Boletín especial”. Dirección de Estadística y Censo, abril de 1993.

Paraguay:

Proyección de población con carácter provisorio elaborada por CELADE, enero 1994.

Perú:

Proyección de población con carácter provisorio, elaborada por CELADE, febrero 1994.

República Dominicana:

Proyección de población elaborada por la Oficina Nacional de Estadística (ONE) en colaboración con CELADE, marzo 1993.

Uruguay:

“Uruguay: Estimaciones y proyecciones de población por edad y sexo, total del país. 1950-2025”. Dirección General de Estadísticas y Censos y CELADE, marzo 1989. Proyecciones revisadas por CELADE, diciembre de 1993, sin modificaciones.

Venezuela:

Proyección de población elaborada por la Oficina Central de Estadística e Informática (OCEI), en colaboración con CELADE, noviembre 1993.

A continuación se presentan algunas consideraciones relacionadas con el Cuadro 1.

a. La información correspondiente a otros países y territorios del Caribe proviene de proyecciones de población elaboradas por la División de Población de las Naciones Unidas.

b. La denominada Zona del Canal de Panamá se incorporó a Panamá en las proyecciones oficiales a partir del año 1980.

c. Las cifras de población para los años calendario de 1991 a 1994 y de 1996 a 1999 que se presentan, se obtuvieron por interpolación, utilizando para este efecto los multiplicadores de Karup-King H.¹

d. Las poblaciones corresponden a la proyección cuya variante de fecundidad se denomina “media” o “recomendada”.

¹ Shryock, J. Siegel and Associates, The Methods and Materials of Demography, Academic Press, New York, San Francisco, London, 1976.

EXPLANATORY NOTES

The population estimates and projections by sex and age groups of the 20 countries for the period 1950-2050, have been elaborated, in general, jointly with national institutions. A detailed list of the countries and the information sources used in this Bulletin.

Argentina:

Provisional projection, elaborated by Instituto Nacional de Estadística y Censos (INDEC) and CELADE, December 1993. (In press)

Bolivia:

Population projection, elaborated by the Instituto Nacional de Estadísticas (INE) and CELADE, February 1994.

Brazil:

Provisional population projection, elaborated by CELADE, January 1994.

Colombia:

Updated population projection in 1991, by the Departamento Administrativo Nacional de Estadísticas (DANE) and the Departamento Nacional de Planeación (DNP) in collaboration with CELADE.

Costa Rica:

Updated population projection in 1991, by the Dirección General de Estadísticas y Censos, Ministerio de Planificación and Instituto de Vivienda y Urbanismo (INVU) in collaboration with CELADE.

Cuba:

Population projection elaborated by CELADE, November 1993.

Chile:

Population projection, elaborated by Instituto Nacional de Estadísticas (INE) and CELADE, June 1994.

Ecuador:

"Ecuador: Estimaciones y Proyecciones de

población". Consejo Nacional de Desarrollo (CONADE), Instituto Nacional de Estadísticas y Censos (INEC), Centro Latinoamericano de Demografía (CELADE) and Fondo de Población de las Naciones Unidas (FNUAP), March 1993.

El Salvador:

Updated population projection in 1991 by the Ministerio de Planificación and Coordinación del Desarrollo Económico y Social in collaboration with CELADE.

Guatemala:

"Guatemala: Estimaciones y proyecciones de población. 1950-2025". Dirección General de Estadísticas de Guatemala and CELADE. Fasc. F/Gua.1, January 1985. Projections revised by CELADE in December 1993 without changes.

Haiti:

Updated population projections in 1991 by the Institut Haitien de Statistique et d'Informatique (IHSI) in collaboration with CELADE.

Honduras:

Population projection, updated by CELADE in January 1992.

Mexico:

Preliminary version of population projection, elaborated in consult with Consejo Nacional de Población. June 1994.

Nicaragua:

Updated national projection in 1991 by the Instituto Nacional de Estadísticas y Censos in collaboration with CELADE.

Panama:

"Panamá: Situación demográfica. Proyección de la población total del país por sexo, según grupos de edad: años 1990-2025". Estadística Panameña. Boletín especial. Dirección de Estadísticas y Censo, April 1993.

Paraguay:

Provisional population projection elaborated by CELADE, January 1994.

Peru:

Provisional population projection elaborated by CELADE, February 1994.

Dominican Republic:

Population projection elaborated by the Oficina Nacional de Estadísticas (ONE) in collaboration with CELADE, March 1993.

Uruguay:

“Uruguay: Estimaciones y proyecciones de población por edad y sexo, total del país. 1950-2025”. Dirección General de Estadísticas y Censos and CELADE, March 1989. Revised by CELADE in December 1993, without changes.

Venezuela:

Population projection elaborated by Oficina

Central de Estadísticas e Informática (OCEI) in collaboration with CELADE, November 1993.

Some considerations about Table 1 follow:

a. The information corresponding to other countries and territories of the Caribbean is originated in population projections elaborated by United Nations Population Division.

b. The so-called Panama Canal Zone was incorporated to Panama in the official projections since the year 1980.

c. The population figures for the calendar years from 1991 to 1994 and from 1996 to 1999 that are presented, were obtained by interpolation utilizing the Karup-King.¹

d. The population presented in this Table correspond to projections made using the fertility variant which has been called “medium” or “recommended”.

¹ H. Shryock, J. S. Smith, Associates, “The Methods and Materials of Demography” Academic Press, New York, San Francisco, London, 1976.

CENTRO LATINOAMERICANO DE DEMOGRAFIA
LATIN AMERICAN DEMOGRAPHIC CENTRE

Formulario para solicitar diskettes con cuadros del Boletín demográfico
Form for requesting diskettes with tables of Demographic Bulletin

Nombre/Name: _____

Dirección/Address: _____

Organización o institución/Organization or Institution: _____

Se adjunta cheque, sobre Banco de Estados Unidos, por US\$ 30.-/Attached is cheque, of a United States Bank, for US\$ 30.-

Banco/Bank: _____

Nº serie/Serial No.: _____

Cheque a nombre del Centro Latinoamericano de Demografía/Please make cheque in the name of «Centro Latinoamericano de Demografía»
Casilla 91, Santiago, Chile

Firma/Signature: _____

Fecha/Date: _____

Presenta estudios y resultados de investigaciones, eventos que se están desarrollando y, además, comentarios de libros y documentos de actualidad.

It presents studies and research results, events that are being carried out and, furthermore, comments on books and recent documents.

Notas de Población



Population Notes

Suscripción anual (2 números) / Annual subscription (2 issues): US\$20
Valor por cada ejemplar/Single issues: US\$ 12



Resúmenes sobre Población en América Latina

Latin American Population Abstracts

Resúmenes sustantivos en español de la literatura: citas bibliográficas con títulos en español e inglés; índices temáticos, geográficos y de autores.

Substantive abstracts in Spanish of current literature; bibliographic citations with titles in Spanish and English; convenient subject, geographic and author indices.

Suscripción anual (1 número) / Annual subscription (1 issue): US\$20

CELADE

Edificio Naciones Unidas, Avenida Dag Hammarskjöld
Casilla 91, Santiago, CHILE

PUBLICACIONES PERIODICAS PERIODICAL PUBLICATIONS

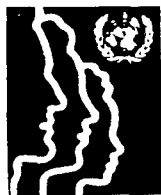

Boletín Demográfico

Demographic Bulletin

Edición bilingüe, contiene fundamentalmente información de proyecciones de población de los 20 países de América Latina: total, urbana-rural, económicamente activa, población en edad escolar, etc.

Bilingual publications, containing, basically, information from population projection of the 20 Latin America countries: total, urban-rural, economically active, population in school age, etc.

Suscripción anual (2 números) / Annual subscription (2 issues): US\$ 10
Valor por cada ejemplar/Single issues: US\$6



Centro
Latinoamericano de
Demografía

*Latin American
Demographic
Center*

**Boletín
demográfico**

EN / ON

DISKETTE

Demographic bulletin

Boletín demográfico en diskettes

Conjunto de cuadros del Boletín Demográfico,
grabados en hojas de trabajo LOTUS 1-2-3,
disponibles a partir del Nº 51

Precio diskette US\$ 30.-

Demographic bulletin on diskettes

*Demographic Bulletin Tables, saved in working
sheets LOTUS 1-2-3, available from Nº 51*

Diskette price US\$ 30.-

PAQUETES PARA MICROCOMPUTADOR MICROCOMPUTER SOFTWARE



REDATAM-Plus (REcuperación de DATos para Areas pequeñas por Microcomputador). Versión 2.01 en inglés y español. Posibilita el almacenamiento de los microdatos de uno o más censos y/o encuestas, como también de estadísticas agregadas, en forma comprimida, en una base de datos jerárquica que para censos completos pueden tener varios millones de casos. Permite a los usuarios seleccionar rápidamente cualquier área (s) de interés de un país hasta el tamaño de una manzana de una ciudad y luego, sin asistencia de un programador, producir cualquier tabulaciones cruzadas y otros resultados para cualquier variables que existan en los datos originales, y todo ello en forma rápida y a bajo costo en un microcomputador IBM compatible.

Precios:

US\$ 75: América Latina y el Caribe: instituciones gubernamentales y educacionales, instituciones no gubernamentales sin fines de lucro (ONGs) e instituciones internacionales. (En Chile US\$ 60).

US\$ 90: Otros países en desarrollo: instituciones gubernamentales, educacionales, ONGs e instituciones internacionales.

US\$ 90: Países desarrollados: ONGs.

US\$ 250: Instituciones comerciales de cualquier país y todas las instituciones (excepto ONGs) en países desarrollados.

REDATAM-Plus (REtrieval of DATa for small Areas by Microcomputer). Versión 2.01 in English and Spanish.

Stores the microdata of one or more censuses and/or surveys, as well as aggregate statistics, in highly compressed form in a hierarchical database which for entire censuses may involve millions of individual houses, households and persons. The software is optimized to allow users to quickly select any ad hoc small areas of interest down to city blocks from an entire country and then, without programmer assistance, to produce any cross-tabulations and other results for any variables in the original data, rapidly and at low cost, on an IBM compatible microcomputer.

Precio:

US\$ 75: Latin America and the Caribbean countries: Governmental and educational institutions, non-profit non-governmental institutions (NGOs) and international institutions. (In Chile US\$ 60).

US\$ 90: Other less developed countries: Governmental, educational, NGOs and international institutions.

US\$ 90: Developed countries: NGOs.

US\$ 250: Commercial institutions anywhere and all institutions in the developed countries, except NGOs.

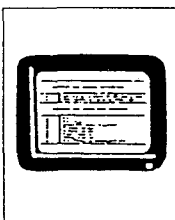

PANDEM (Paquete para ANálisis DEMográfico por Microcomputador) Versión 2.00 en inglés y español.

Paquete interactivo para cálculos demográficos y estimaciones indirectas de mortalidad y fecundidad.

Precio del paquete: US\$ 20.

PANDEM (Package for DEMographic ANalysis by Microcomputer). Version 2.00 in English and Spanish.

Interactive package for demographic calculations and indirect estimations of mortality and fertility.

Price of the package: US\$ 20.

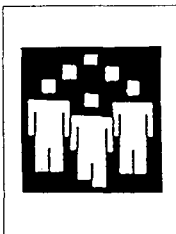

PRODEM (PROyecciones DEMográficas). Versión 2.00 en inglés y español. Permite la elaboración y desagregación de proyecciones de población para los diferentes niveles geográficos de un país a través del uso de métodos demográficos y matemáticos.

Precio del paquete: US\$ 20.

PRODEM (DEMographic PROjections). Version 2.00 in English and Spanish. Permits the elaboration and disaggregation of population projections for the different geographic levels of a country via the use of demographic and mathematical methods.

Price of the package: US\$ 20.

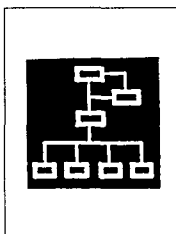

LRPM/PC (Modelo de Planificación a Largo Plazo para Microcomputadores). Originalmente desarrollado por el U.S. Bureau of Census. Versión 1.0 en español e inglés.

LRPM/PC tiene ocho módulos interconectados: demográfico, migración rural/urbana, población meta, demanda educacional, demanda de salud pública, demanda de vivienda, planificación familiar y proyecciones macroeconómicas.

Precio del paquete: US\$ 20.

LRPM/PC (Long-Range Planning Model for Microcomputers). Originally developed by the U.S. Bureau of the Census. Version 1.0 in Spanish and English.

LRPM/PC has eight interconnected modules: demographic, rural/urban migration, target population, educational demand, public health demand, housing demand, family planning and macroeconomic projections.

Price of the package: US\$ 20.



PREVIO (Procedimiento del Hijo Previo). Versión 1.0 en inglés, español y francés, con el correspondiente Manual del Usuario en inglés y español.

Permite la estimación de la mortalidad infantil de una forma simple a partir de información recolectada utilizando la Técnica del Hijo Previo. Información acerca de la sobrevivencia del hijo previo se puede recoger, por ejemplo, en entrevistas en hospitales a mujeres que recién han dado a luz. El paquete en la estructura de su menú facilita la creación del cuestionario y los correspondientes datos, también como la entrada y análisis de los datos.

Precio del paquete: US\$ 20.

PREVIO (Preceding Births Technique). Version 1.0 in English, Spanish and French, with corresponding User's Manual in English and Spanish.

Permits the estimation of infant mortality from easily collected data using the "Preceding Births Technique". Information on the survival of previous children can be gathered, for example, in hospital interviews from women who just have given birth. The menu-driven program facilitates the creation of the questionnaire and corresponding database as well as the entry and analysis of the data.

Price of the package US\$ 20.

CELADE
Casilla 91, Santiago Chile
Fax: (562) 208-0252
Tel.: (562) 210-2000

OFERTA DE CD-ROM



RED IPALCA

RECUPERAR INFORMACION sobre POBLACION
EN AMERICA LATINA Y EL CARIBE:

LA BASE de DATOS BIBLIOGRAFICOS de DOCPAL en CD-ROM
(con informacion sobre migración internacional de CIMAL / OIM)

Solicite su CD-ROM de la base de DOCPAL



DOCPAL

Recortar o fotocopiar

Deseamos recibir, sin costo, en CD-ROM la base de datos bibliográficos de DOCPAL.
Sírvese enviar el CD-ROM a:

Unidad _____

Institución _____

Dirección _____

Su nombre _____

Título _____



Sírvese indicar la alternativa que corresponde a su institución

_____ Disponemos de un lector CD-ROM: Fabricante _____ Modelo _____

_____ Esperamos obtener un lector CD-ROM alrededor de _____ (mes/año).

Tenga a bien devolver este formulario a

Red IPALCA (PROLAP-CELADE)
DOCPAL/CELADE
Casilla 91
Santiago, Chile
Fax: (562) 208-0252

Nota: Puede utilizar cualquier lector CD-ROM que opere con la «Microsoft driver extension», como es el caso de los modelos que produce Hitachi, Sony, Phillips, etc.

Recortar

DOCPAL CD-ROM. Versión 1992 de la base de datos del Sistema de Documentación sobre Población en América Latina y el Caribe del CELADE. Se publica al final de cada año.

Esta base de datos, en un solo disco compacto, contiene resúmenes informativos de documentos sobre demografía y población y desarrollo escritos en o sobre América Latina y el Caribe a partir de 1970. La misma base también incluye información del Centro de Información sobre Migraciones en América Latina de la Organización Internacional para las Migraciones (CIMAL/OIM). Además, hay bases de datos producidas por la Comisión Económica para América Latina y el Caribe (CEPAL).

La distribución será gratuita durante el presente año.

LIBROS PUBLICADOS BOOKS PUBLISHED

El Centro Latinoamericano de Demografía publica diversos libros de interés para docentes, investigadores y estudiosos de la demografía y ciencias afines.

The Latin American Demographic Centre publishes a variety of books of particular interest to teachers, researchers and students of demography and related subjects

CELADE. Nuevas fronteras de la demografía. (E/30)	US\$ 12.00
CELADE. Efectos demográficos de grandes proyectos de desarrollo. (E/1005)	US\$ 10.00
CELADE. Información sobre Población para el Desarrollo en América Latina y el Caribe. Informe del Seminario Conjunto CELADE/PROLAP. (E/33)	US\$ 6.00
CELADE. Docencia en población en América Latina. (E/34)	US\$ 10.00
CELADE. El procedimiento del Hijo Previo para estimar la mortalidad en la niñez. (E/36).	US\$ 10.00
Chesnais, J.C. El proceso de envejecimiento de la población (E/35)	US\$ 10.00
Elizaga, J.C. Dinámica y economía de la población. (E/27)	US\$ 15.00
Gonnard, R. Historia de las doctrinas de la población. (E/3)	US\$ 4.00
Keyfitz, N. Introducción a las matemáticas de población. (E/18)	US\$ 12.00
Lotka, A.J. Teoría analítica de las asociaciones biológicas. (E/5)	US\$ 6.00
Ortega, A. Tablas de Mortalidad. (E/1004)	US\$ 12.00
Valiín, J. Seminario sobre causas de muerte. Aplicación al caso de Francia. (E/31)	US\$ 10.00

OFERTA de CD - ROM

DOCPAL CD-ROM. Versión 1992 de la base de datos del Sistema de Documentación sobre Población en América Latina y el Caribe del CELADE. Se publica al final de cada año.

Esta base de datos, en un sólo disco compacto, contiene resúmenes informativos de documentos sobre demografía y población y desarrollo escritos en o sobre América Latina y el Caribe a partir de 1970. La misma base también incluye información del Centro de Información sobre Migraciones en América Latina de la Organización Internacional para las Migraciones (CIMAL/OIM). Además, hay bases de datos producidas por la Comisión Económica para América Latina y el Caribe (CEPAL).

Gratuita durante el presente año.

DOCPAL CD-ROM. 1992 version of the database of the Latin American and Caribbean Population Documentation System of CELADE. Published at the end of each year.

This bibliographical database, on a single compact disk, contains informative abstracts of documents on demography and population and development written in or about Latin America and the Caribbean since 1970. The same date base includes information from the Latin American Information Center on Migration of the International Organization for Migration (CIMAL/IOM). In addition, here are date bases produced by the Economic Commission for Latin America and the Caribbean (ECLAC).

Free of charge during the present year.

CELADE
Casilla 91, Santiago, CHILE
Fax: (562) 208-0252
Tel.: (562) 210-2000

