

Boletín demográfico

Demographic bulletin



AÑO XXVI, Nº 52 / YEAR XXVI, No. 52

Santiago de Chile, julio de 1993

Santiago, Chile, July 1993

LC/DEM/G.135

Julio de 1993

NOTA: las denominaciones utilizadas en este Boletín y la forma en que se han presentado los datos que contiene el mismo, no implican de parte del Centro Latinoamericano de Demografía, juicio alguno sobre la condición jurídica de ninguno de los países y territorios citados o de sus autoridades, ni respecto de la delimitación de sus fronteras.

NOTE: the designations used and the presentation of the data in this Bulletin do not imply any opinion whatsoever on the part of CELADE concerning the legal status of any country or territory or of its authorities, or concerning the delimitation of its frontiers.

Para cualquier consulta sobre el contenido de este Boletín dirigirse a: Centro Latinoamericano de Demografía, Casilla 91, Santiago de Chile.

For additional information on the contents of this Bulletin, please contact: Centro Latinoamericano de Demografía, Casilla 91, Santiago (Chile).

Importe del ejemplar por correo aéreo: US\$6 / Single copy price, by air mail: US\$6.

INDICE

Número del cuadro	<i>Página</i>
INTRODUCCION	9
1a Población total de la región por países. Período 1950-2025	13
1b Población total de la región por países y años calendarios. Período 1990-2000	15
2 América Latina. Proyección de la población total según distintas hipótesis de cambio de la fecundidad, por países. Período 1990-2025	17
3 América Latina. Nacimientos anuales estimados y proyectados según distintas hipótesis de cambio de la fecundidad, por países. Período 1950-2025 ..	22
4 América Latina. Tasas brutas de natalidad estimadas y proyectadas según distintas hipótesis de cambio de la fecundidad, por países. Período 1950-2025 ..	26
5 América Latina. Tasas globales de fecundidad estimadas y proyectadas según distintas hipótesis de cambio de la fecundidad, por países. Período 1950-2025	30
 AMERICA LATINA. Tasas y estructuras de fecundidad estimadas y proyectadas, según distintas hipótesis de cambio de la fecundidad, por países. Período 1950-2025	
6 América Latina	34
7 Argentina	38
8 Bolivia	42
9 Brasil	46
10 Colombia	50
11 Costa Rica	54
12 Cuba	58
13 Chile	62
14 Ecuador	66
15 El Salvador	70
16 Guatemala	74
17 Haití	78
18 Honduras	82
19 México	86
20 Nicaragua	90
21 Panamá	94
22 Paraguay	98
23 Perú	102
24 República Dominicana	106
25 Uruguay	110
26 Venezuela	114
Conceptos y definiciones	119
Notas explicativas	121

INDEX

Number of table	Page
INTRODUCTION	11
1a Total population of the region by countries. Period 1950-2025	13
1b Total population of the region by countries and calendar years. Period 1990-2000	15
2 Latin America. Total population projection according to different changes of fertility hypothesis, by countries. Period 1990-2025	17
3 Latin America. Estimated annual and projected births according to different changes of fertility hypothesis, by countries. Period 1950-2025	22
4 Latin America. Estimated crude birth rates and projected rates according to different changes of fertility hypothesis, by countries. Period 1950-2025 ...	26
5 Latin America. Estimated total fertility rates and projected rates according to different changes of fertility hypothesis, by countries. Period 1950-2025	30
 LATIN AMERICA. Fertility rates and structures, estimated and projected, according to different changes of fertility hypothesis, by countries. Period 1950-2025	
6 Latin America	34
7 Argentina	38
8 Bolivia	42
9 Brazil	46
10 Colombia	50
11 Costa Rica	54
12 Cuba	58
13 Chile	62
14 Ecuador	66
15 El Salvador	70
16 Guatemala	74
17 Haiti	78
18 Honduras	82
19 Mexico	86
20 Nicaragua	90
21 Panama	94
22 Paraguay	98
23 Peru	102
24 Dominican Republic	106
25 Uruguay	110
26 Venezuela	114
Concepts and definitions	120
Explanatory notes	123

INTRODUCCION

El presente Boletín Demográfico tiene por objeto actualizar la información sobre fecundidad publicada en el Boletín Demográfico 41 de enero de 1988. Desde la publicación del Boletín 41 han sido revisadas 14 proyecciones de población en las cuales se incorporan nuevas estimaciones de fecundidad para el período 1950-1990, como también se modifican las hipótesis de evolución para el período 1990-2025.

La fecundidad siendo una variable demográfica determinante principal de los cambios en cuanto al volumen y estructura de la población, hace necesaria su revisión permanente y, consecuentemente, la actualización de las proyecciones de población; todos los países que revisaron sus proyecciones nacionales incorporaron nuevas hipótesis de fecundidad.

En este Boletín, al igual que en el 41, se publican las tasas de fecundidad y su distribución relativa, por grupos de edad de las mujeres, utilizadas en las proyecciones nacionales de población. Dadas las repercusiones de esta variable en las proyecciones se consideran tres hipótesis de evolución a partir de 1990, las que se denominan alta, recomendada y baja; se considera que la hipótesis recomendada, o media, representa la evolución más probable en el futuro.

Al comparar las anteriores proyecciones con las revisadas puede constatarse que, en la mayoría de los casos, las estimaciones de fecundidad recientes mostraron que en los últimos años la fecundidad bajó más de lo que se esperaba; teniendo en cuenta que la fecundidad para el período 1985-90, en el Boletín 41 era una proyección, 10 países que revisaron sus proyecciones para este mismo período la estiman ahora en un menor nivel.

Un análisis en profundidad de los cambios de esta variable que permitan detectar los hechos demográficos y socioeconómicos que los producen, exceden los objetivos de estas notas; no obstante, conviene destacar que de alguna manera se han tomado en cuenta en las hipótesis de cambio de esta variable. El impacto de las políticas orientadas al control de la fecundidad, el cambio de la edad al casarse de las mujeres, la mayor participación de la mujer en la actividad económica, la concentración de la población en los centros urbanos y el incremento en los niveles educativos, entre otros factores, están implícitos en la generación de las hipótesis de cambio de la fecundidad.

En el cuadro 2 se presenta la población total de cada país, a partir de 1990 hasta el 2025, resultado de la adopción de las distintas hipótesis de cambio de la fecundidad. Si bien es cierto que las diferencias no son considerables –alrededor del 10 por ciento en el 2025– debe tenerse en cuenta que la variación se produce en los nacimientos en un momento dado; los efectos de estos cambios se reflejan a través del tiempo cuando esas cohortes participan en los ámbitos educativos, laborales, etc. y, en el demográfico propiamente tal, al procrear, migrar y fallecer.

El cuadro 3 contiene los nacimientos anuales correspondientes a las distintas hipótesis de fecundidad. En general se puede afirmar que a partir de 1990 el ritmo de crecimiento de los nacimientos disminuye en la mayoría de los países de la región para mantenerse más o menos constante al llegar al 2025. Este fenómeno es inédito en prácticamente todos los países, reflejando así los descensos ocurridos en la fecundidad desde mediados de la década del 60. Los altos niveles de fecundidad entre 1950 y 1965 constituyeron el principal factor que hizo que los nacimientos continuaran aumentando por varias décadas, al generar un alto número de mujeres en edad de procrear de 1970 a 1990.

Las tasas globales de fecundidad por países e hipótesis se incluyen en el cuadro 4. Este indicador refleja los niveles de fecundidad alcanzados por la población, ya que representa el número de hijos que se espera tenga una mujer al término de su vida fértil (ver Conceptos y Definiciones) y no se encuentra afectado por los cambios en la estructura por edades de la población. Si para simplificar el análisis del cambio de los niveles de fecundidad, éste se remite a los períodos 1950-55, 1990-95 y 2020-25 se observa claramente que entre los años de la década del 50 y la actualidad se produjo una

baja importante en la tasa global de todos los países, pero a distinto ritmo. En los años 50 la región en su conjunto tenía una tasa global de casi 6 hijos por mujer (altos niveles de fecundidad); actualmente ésta llega a 3 (nivel medio), esperándose para el 2025 se aproxime a los 2 hijos por mujer (nivel bajo). Cabe hacer notar que aún existen diferencias muy grandes entre países y al interior de éstos; existen países con tasas globales de fecundidad iguales o superiores a 5 en tanto otros se acercan a 2 hijos por mujer.

Por otra parte, las tasas de fecundidad por edad de América Latina (cuadro 6a), muestran que el descenso de la fecundidad ocurrió principalmente entre las mujeres mayores de 30 años, consideradas en edades de alto riesgo. No sucedió lo mismo en el otro extremo del período fértil –menores de 20 años– donde se observa un descenso menor y en algunos casos incluso aumentos recientes, lo que condujo a un incremento de la proporción de nacimientos en mujeres adolescentes en el total de nacimientos, con los consiguientes problemas sociales que esta situación genera. El análisis de la distribución relativa de las tasas permite ver entre los períodos 1950-1955 y 1985-1990 que el grupo 15-19 aumentó de 8.5 a 10.8 por ciento, también un aumento en el grupo 20-29 y una disminución creciente de los 30 años en adelante.

Para el futuro se prevé un descenso sostenido de la fecundidad en todos los países, para acercarse paulatinamente a los niveles alcanzados en la actualidad en los países desarrollados, teniendo en cuenta el proceso de transición demográfica que han experimentado y están experimentando la mayoría de los países del mundo.

INTRODUCTION

The purpose of this issue of the Demographic Bulletin is to update the information on fertility published in Demographic Bulletin No. 41 of January 1988. Since that time, 14 population projections have been revised, incorporating new fertility estimates for the period 1950-1990 and modifying the hypotheses concerning trends for the 1990-2025 period.

Since fertility is one of the main demographic variables that determines changes in the size and structure of the population, it must be constantly revised, and population projections updated. All the countries that revised their national projections have incorporated new fertility hypotheses.

This issue of the Bulletin, like No. 41, includes fertility rates and their relative distribution by age groups of women, as used in national population projections. Given the influence of this variable on projections, three hypotheses on trends from 1990 onward are considered: high, recommended and low. The recommended, or medium, hypothesis represents the most probable evolution in the future.

A comparison of previous projections with revised projections shows that in recent years, in most cases, fertility declined more than expected; bearing in mind that fertility for the period 1985-1990 as cited in Bulletin No. 41 was a projection, ten countries which revised their fertility levels for that period are now estimating a lower level.

It is beyond the scope of these notes to provide a thoroughgoing analysis of changes in this variable in order to determine which demographic and socio-economic phenomena produced them. However, it should be pointed out that those phenomena have been taken into account in the hypotheses on changes in the variable. The impact of policies designed to control fertility, changes in the age when women marry, increased female participation in economic activity, the concentration of the population in urban centres and the rise in educational levels, *inter alia*, are implicit in the generation of hypotheses concerning changes in fertility.

Table 2 presents the total population of each country from 1990 to 2025, based on different hypotheses on fertility changes. Even though the differences are not considerable –around 10% in 2025– it should be noted that the variation occurs in births at a given moment. The effects of these changes are reflected through time, as these cohorts participate in education, employment, etc., and in the demographic sphere itself when they procreate, migrate and die.

Table 3 shows annual births corresponding to the different fertility hypotheses. Generally speaking, the birth rate begins to drop in 1990 in most countries of the region, becoming more or less stable by 2025. This is a new phenomenon in practically all the countries, reflecting the decline in fertility that has taken place since the mid-1960s. High fertility levels between 1950 and 1965 were the main factor in keeping birth rates growing for several decades, since they produced a high number of women in childbearing age between 1970 and 1990.

Table 4 gives total fertility rates by country and hypothesis. This indicator reflects the fertility levels of the population, since it represents the number of children each woman is expected to bear by the end of her fertile life (see Concepts and Definitions) and is not affected by changes in the age structure of the population. If, this indicator is taken for the periods 1950-1955, 1990-1995 and 2020-2025 in order to simplify the analysis of changes in the age structure of the population, it is clear that between those years in the 1950s and the present, the total fertility rate dropped significantly, but at different rates, in all the countries. During the 1950s, the region as a whole had a total fertility rate of almost six children per woman (high level). At present it is three children per woman (medium level), and by 2025 it is expected to reach two children per woman (low level). It is worth noting that there are still tremendous differences between and within countries. Some countries have total fertility rates of five or more, while others are around two children per woman.

Fertility rates by age in Latin America (table 6a) show that the decline in fertility took place mainly among women over 30, considered a high-risk age. This was not so at the other extreme of the fertile period –under 20 years of age– where a minor decline and in some cases even some recent increases are observed, which led to a rise in the proportion of total births to adolescent women, with all the consequent social problems. An analysis of the relative distribution of rates shows that between the 1950-1955 and 1985-1990 periods, the proportion represented by the age group 15-19 rose from 8.5% to 10.8%; the rate for the age group 20-29 also increased, and the rate for women of 30 years or older steadily declined.

A sustained decline in fertility is predicted for all the countries, gradually approaching the current levels of developed countries, considering the demographic transition process that most of the countries have been and continue to be experiencing.

Cuadro 1a/Table 1a
POBLACION TOTAL DE LA REGION POR PAISES
TOTAL POPULATION OF THE REGION BY COUNTRIES
Período/Period 1950-2025
(En miles a mitad de año/In thousands at midyear)

Paises/Countries	1950	1955	1960	1965	1970	1975	1980	1985
Total Región	165 177	189 028	216 600	248 838	283 082	319 961	358 670	399 467
América Latina/ Latin America	158 866	182 223	209 196	240 735	274 422	310 721	348 943	389 113
Argentina	17 150	18 928	20 616	22 283	23 962	26 052	28 237	30 331
Bolivia	2 766	3 072	3 428	3 841	4 325	4 894	5 581	6 342
Brasil/Brazil	53 444	62 567	72 594	84 292	95 847	108 032	121 286	135 564
Colombia	11 946	13 759	15 939	18 506	21 360	23 776	26 525	29 481
Costa Rica	862	1 025	1 236	1 482	1 731	1 968	2 284	2 642
Cuba	5 850	6 417	6 985	7 754	8 520	9 306	9 679	10 078
Chile	6 082	6 776	7 614	8 579	9 504	10 350	11 145	12 122
Ecuador	3 387	3 862	4 439	5 144	5 970	6 907	7 961	9 099
El Salvador	1 940	2 214	2 570	3 006	3 588	4 085	4 525	4 739
Guatemala	2 969	3 431	3 964	4 568	5 246	6 023	6 917	7 963
Haití	3 261	3 508	3 804	4 143	4 520	4 920	5 353	5 865
Honduras	1 380	1 610	1 894	2 245	2 592	3 017	3 569	4 186
México	27 297	31 330	36 530	42 864	50 328	58 876	67 046	75 594
Nicaragua	1 109	1 287	1 502	1 758	2 063	2 426	2 802	3 229
Panamá	839	956	1 105	1 283	1 487	1 704	1 956	2 180
Paraguay	1 351	1 552	1 774	2 051	2 351	2 682	3 147	3 693
Perú	7 632	8 672	9 931	11 467	13 193	15 161	17 295	19 417
República Dominicana/ Dominican Republic	2 353	2 737	3 231	3 806	4 423	5 048	5 697	6 416
Uruguay	2 239	2 372	2 538	2 693	2 808	2 829	2 914	3 008
Venezuela	5 009	6 148	7 502	8 970	10 604	12 665	15 024	17 164
Caribe/Caribbean	6 311	6 805	7 404	8 103	8 660	9 240	9 727	10 354
Antillas Neerlandesas/ Netherlands Antilles	116	126	137	149	162	166	171	175
Bahamas	79	89	110	136	170	186	210	233
Barbados	211	227	231	235	239	246	249	253
Belice/Belize	67	78	91	108	120	129	146	166
Dominica	51	57	60	66	70	72	75	73
Granada/Grenada	76	85	90	97	94	92	89	90
Guadalupe/Guadeloupe	210	236	275	300	320	329	327	355
Guayana Francesa/ French Guiana	25	29	33	40	49	58	69	83
Guyana	423	486	569	645	709	734	759	790
Jamaica	1 403	1 542	1 629	1 760	1 869	2 013	2 133	2 311
Martinica/Martinique	222	246	282	311	326	329	326	341
Puerto Rico	2 219	2 250	2 358	2 594	2 718	2 993	3 206	3 377
Santa Lucía/Saint Lucia	79	83	86	94	101	108	115	124
Suriname	215	250	290	332	372	364	352	383
Trinidad y Tabago/ Trinidad and Tobago	636	721	843	896	971	1 012	1 082	1 160
Otros/Others ^a	279	300	320	340	370	409	418	440

^a Comprende Aruba, las Islas Vírgenes Americanas y Británicas, Turcos y Caicos, Malvinas, Antigua, Cayman, St. Kitts, Nevis Anguilla, Montserrat, San Vicente y las Granadinas y Zona del Canal de Panamá (entre 1950 y 1975).

^a Comprises Aruba, U.S. Virgin Islands, British Virgin Islands, and the islands Turks and Caicos, Falkland, Antigua, Cayman, St. Kitts, Nevis, Anguilla, Montserrat, St. Vincent and the Grenadines and the Canal Zone (from 1950 to 1975).

Cuadro 1a (conclusión)/Table 1a (concluded)
POBLACION TOTAL DE LA REGION POR PAISES
TOTAL POPULATION OF THE REGION BY COUNTRIES
Período/Period 1950-2025
(En miles a mitad de año/In thousands at midyear)

Paises/Countries	1990	1995	2000	2005	2010	2015	2020	2025
Total Región	440 521	481 800	522 156	561 380	599 305	635 498	669 250	699 850
América Latina/ Latin America	429 640	470 349	510 134	548 766	586 030	621 575	654 712	684 746
Argentina	32 322	34 264	36 238	38 235	40 193	42 063	43 837	45 505
Bolivia	7 171	8 074	9 038	10 055	11 087	12 112	13 118	14 096
Brasil/Brazil	149 042	161 382	172 777	183 638	194 002	203 714	212 350	219 673
Colombia	32 300	35 101	37 822	40 451	42 959	45 309	47 458	49 359
Costa Rica	3 034	3 424	3 798	4 165	4 534	4 903	5 263	5 608
Cuba	10 608	11 091	11 504	11 848	12 155	12 467	12 756	12 993
Chile	13 173	14 237	15 272	16 246	17 182	18 100	18 973	19 774
Ecuador	10 264	11 460	12 646	13 798	14 899	15 936	16 904	17 792
El Salvador	5 172	5 768	6 425	7 101	7 772	8 437	9 094	9 735
Guatemala	9 197	10 621	12 222	13 971	15 827	17 752	19 706	21 668
Haití	6 486	7 180	7 959	8 822	9 770	10 805	11 926	13 128
Honduras	4 879	5 654	6 485	7 347	8 203	9 044	9 865	10 656
México	84 486	93 670	102 555	110 810	118 455	125 484	131 885	137 483
Nicaragua	3 676	4 433	5 169	5 940	6 728	7 522	8 310	9 079
Panamá	2 418	2 659	2 893	3 116	3 324	3 520	3 701	3 862
Paraguay	4 277	4 893	5 538	6 215	6 928	7 667	8 423	9 182
Perú	21 550	23 854	26 276	28 702	31 047	33 283	35 390	37 350
República Dominicana/ Dominican Republic	7 170	7 915	8 621	9 282	9 903	10 480	11 001	11 447
Uruguay	3 094	3 186	3 274	3 365	3 453	3 535	3 615	3 691
Venezuela	19 321	21 483	23 622	25 659	27 609	29 442	31 137	32 665
Caribe/Caribbean	10 881	11 451	12 022	12 614	13 275	13 923	14 538	15 104
Antillas Neerlandesas/ Netherlands Antilles	175	176	178	182	187	193	201	211
Bahamas	255	277	295	313	327	341	352	361
Barbados	257	261	268	276	284	292	299	305
Belice/Belize	189	209	229	246	261	273	281	290
Dominica	72	71	71	72	73	76	78	82
Granada/Grenada	91	92	94	97	100	103	108	113
Guadalupe/Guadeloupe	390	414	437	455	472	487	501	513
Guayana Francesa/ French Guiana	98	114	130	147	162	176	188	197
Guyana	796	834	883	931	986	1 041	1 094	1 141
Jamaica	2 420	2 547	2 677	2 834	3 012	3 187	3 354	3 509
Martinica/Martinique	360	377	391	403	415	425	435	443
Puerto Rico	3 530	3 691	3 853	4 024	4 202	4 368	4 521	4 657
Santa Lucía/Saint Lucia	133	142	152	161	171	180	190	199
Suriname	422	463	500	531	566	601	636	668
Trinidad y Tabago/ Trinidad and Tobago	1 236	1 305	1 365	1 417	1 506	1 601	1 693	1 779
Otros/Others ^a	457	478	499	525	551	579	607	636

^a Comprende Aruba, las Islas Vírgenes Americanas y Británicas, Turcos y Caicos, Malvinas, Antigua, Cayman, St.Kitts, Nevis Anguilla, Montserrat, San Vicente y las Granadinas y Zona del Canal de Panamá (entre 1950 y 1975).

^a Comprises Aruba, U.S. Virgin Islands, British Virgin Islands, and the islands Turks and Caicos, Falkland, Antigua, Cayman, St.Kitts, Nevis, Anguilla, Montserrat, St. Vincent and the Grenadines and the Canal Zone (from 1950 to 1975).

Cuadro 1b/Table 1b
POBLACION TOTAL DE LA REGION POR PAISES Y AÑOS CALENDARIOS
TOTAL POPULATION OF THE REGION BY COUNTRIES AND CALENDAR YEARS
Período/Period 1990-2000
(En miles a mitad de año/In thousands at midyear)

Paises/Countries	1990	1991	1992	1993	1994	1995
Total Región	440 521	448 777	457 061	465 344	473 600	481 800
América Latina/ Latin America	429 640	437 785	445 955	454 123	462 263	470 349
Argentina	32 322	32 713	33 101	33 487	33 874	34 264
Bolivia	7 171	7 346	7 524	7 705	7 888	8 074
Brasil/Brazil	149 042	151 598	154 105	156 569	158 993	161 382
Colombia	32 300	32 863	33 426	33 987	34 546	35 101
Costa Rica	3 034	3 112	3 191	3 269	3 347	3 424
Cuba	10 608	10 709	10 808	10 905	11 000	11 091
Chile	13 173	13 385	13 599	13 813	14 026	14 237
Ecuador	10 264	10 501	10 741	10 981	11 221	11 460
El Salvador	5 172	5 280	5 396	5 517	5 642	5 768
Guatemala	9 197	9 467	9 744	10 030	10 322	10 621
Haití	6 486	6 619	6 754	6 893	7 035	7 180
Honduras	4 879	5 028	5 180	5 336	5 494	5 654
México	84 486	86 309	88 153	90 004	91 848	93 670
Nicaragua	3 676	3 808	3 957	4 117	4 278	4 433
Panamá	2 418	2 466	2 515	2 563	2 611	2 659
Paraguay	4 277	4 398	4 520	4 643	4 767	4 893
Perú	21 550	21 998	22 454	22 916	23 383	23 854
República Dominicana/ Dominican Republic	7 170	7 320	7 471	7 620	7 769	7 915
Uruguay	3 094	3 112	3 131	3 149	3 168	3 186
Venezuela	19 321	19 753	20 187	20 620	21 052	21 483
Caribe/Caribbean	10 881	10 992	11 106	11 221	11 336	11 451
Antillas Neerlandesas/ Netherlands Antilles	175	175	175	175	176	176
Bahamas	255	259	264	268	273	277
Barbados	257	258	258	259	260	261
Belice/Belize	189	193	197	201	205	209
Dominica	72	72	72	71	71	71
Granada/Grenada	91	91	91	92	92	92
Guadalupe/Guadeloupe	390	396	400	405	409	414
Guayana Francesa/ French Guiana	98	101	104	108	111	114
Guyana	796	801	808	816	825	834
Jamaica	2 420	2 444	2 469	2 495	2 521	2 547
Martinica/Martinique	360	364	367	371	374	377
Puerto Rico	3 530	3 562	3 594	3 626	3 659	3 691
Santa Lucía/Saint Lucia	133	135	137	138	140	142
Suriname	422	430	438	447	455	463
Trinidad y Tabago/ Trinidad and Tobago	1 236	1 250	1 265	1 278	1 292	1 305
Otros/Others ^a	457	461	465	469	474	478

^a Comprende Aruba, las Islas Vírgenes Americanas y Británicas, Turcos y Caicos, Malvinas, Antigua, Cayman, St. Kitts, Nevis Anguilla, Montserrat, San Vicente y las Granadinas y Zona del Canal de Panamá (entre 1950 y 1975).

^a Comprises Aruba, U.S. Virgin Islands, British Virgin Islands, and the islands Turks and Caicos, Falkland, Antigua, Cayman, St. Kitts, Nevis, Anguilla, Montserrat, St. Vincent and the Grenadines and the Canal Zone (from 1950 to 1975).

Cuadro 1b (conclusión)/Table 1b (concluded)
POBLACION TOTAL DE LA REGION POR PAISES Y AÑOS CALENDARIOS
TOTAL POPULATION OF THE REGION BY COUNTRIES AND CALENDAR YEARS
Período/Period 1990-2000
(En miles a mitad de año/In thousands at midyear)

Paises/Countries	1995	1996	1997	1998	1999	2000
Total Región	481 800	489 948	498 063	506 139	514 172	522 156
América Latina/ Latin America	470 349	478 384	486 385	494 347	502 266	510 134
Argentina	34 264	34 656	35 050	35 445	35 841	36 238
Bolivia	8 074	8 262	8 453	8 646	8 841	9 038
Brasil/Brazil	161 382	163 730	166 034	168 303	170 547	172 777
Colombia	35 101	35 652	36 200	36 744	37 285	37 822
Costa Rica	3 424	3 500	3 575	3 650	3 724	3 798
Cuba	11 091	11 179	11 265	11 347	11 427	11 504
Chile	14 237	14 447	14 656	14 864	15 069	15 272
Ecuador	11 460	11 698	11 937	12 175	12 411	12 646
El Salvador	5 768	5 895	6 025	6 158	6 291	6 425
Guatemala	10 621	10 928	11 242	11 562	11 889	12 222
Haití	7 180	7 329	7 481	7 637	7 796	7 959
Honduras	5 654	5 816	5 981	6 148	6 316	6 485
México	93 670	95 476	97 276	99 061	100 823	102 555
Nicaragua	4 433	4 581	4 727	4 873	5 020	5 169
Panamá	2 659	2 706	2 754	2 801	2 847	2 893
Paraguay	4 893	5 020	5 147	5 276	5 406	5 538
Perú	23 854	24 331	24 814	25 301	25 789	26 276
República Dominicana/ Dominican Republic	7 915	8 059	8 202	8 344	8 483	8 621
Uruguay	3 186	3 204	3 221	3 239	3 256	3 274
Venezuela	21 483	21 914	22 345	22 775	23 201	23 622
Caribe/Caribbean	11 451	11 565	11 678	11 792	11 906	12 022
Antillas Neerlandesas/ Netherlands Antilles	176	176	177	177	177	178
Bahamas	277	281	284	288	291	295
Barbados	261	262	264	265	266	268
Belice/Belize	209	213	217	221	225	229
Dominica	71	71	71	71	71	71
Granada/Grenada	92	92	93	93	94	94
Guadalupe/Guadeloupe	414	419	424	428	433	437
Guayana Francesa/ French Guiana	114	117	120	124	127	130
Guyana	834	843	853	863	873	883
Jamaica	2 547	2 572	2 597	2 623	2 649	2 677
Martinica/Martinique	377	380	383	386	388	391
Puerto Rico	3 691	3 723	3 755	3 788	3 820	3 853
Santa Lucía/Saint Lucia	142	144	146	148	150	152
Suriname	463	471	478	486	493	500
Trinidad y Tabago/ Trinidad and Tobago	1 305	1 318	1 330	1 342	1 354	1 365
Otros/Others ^a	478	482	486	490	494	499

^a Comprende Aruba, las Islas Vírgenes Americanas y Británicas, Turcos y Caicos, Malvinas, Antigua, Cayman, St. Kitts, Nevis Anguilla, Montserrat, San Vicente y las Granadinas y Zona del Canal de Panamá (entre 1950 y 1975).

^a Comprises Aruba, U.S. Virgin Islands, British Virgin Islands, and the islands Turks and Caicos, Falkland, Antigua, Cayman, St. Kitts, Nevis, Anguilla, Montserrat, St. Vincent and the Grenadines and the Canal Zone (from 1950 to 1975).

Cuadro 2/Table 2

AMERICA LATINA: PROYECCION DE LA POBLACION TOTAL (EN MILES) SEGUN PAISES E HIPOTESIS DE LA FECUNDIDAD

LATIN AMERICA: TOTAL POPULATION PROJECTION (IN THOUSANDS) ACCORDING TO COUNTRIES AND HIPOTHESIS OF FERTILITY

Período/Period 1990-2025

Hipótesis/Año	Alta	Media	Baja
AMERICA LATINA/LATIN AMERICA			
1990	429 641	429 641	429 641
1995	473 385	470 348	467 997
2000	518 803	510 133	503 714
2005	564 951	548 766	537 360
2010	611 090	586 029	569 237
2015	656 811	621 577	598 813
2020	701 808	654 712	625 242
2025	745 466	684 747	647 908
ARGENTINA			
1990	32 322	32 322	32 322
1995	34 397	34 264	34 127
2000	36 625	36 238	35 850
2005	38 991	38 235	37 519
2010	41 425	40 193	39 095
2015	43 887	42 063	40 531
2020	46 374	43 837	41 798
2025	48 901	45 505	42 887
BOLIVIA			
1990	7 171	7 171	7 171
1995	8 100	8 074	8 048
2000	9 123	9 038	8 950
2205	10 238	10 055	9 868
2010	11 408	11 087	10 764
2015	12 615	12 112	11 624
2020	13 848	13 118	12 441
2025	15 096	14 096	13 207
BRASIL/BRAZIL			
1990	149 042	149 042	149 042
1995	162 770	161 382	160 747
2000	176 479	172 777	171 231
2005	190 063	183 638	181 097
2010	203 260	194 002	190 522
2015	215 797	203 714	199 196
2020	227 476	212 350	206 671
2025	238 154	219 673	212 756

Cuadro 2 continúa/Table 2 continued)

Hipótesis/Año	Alta	Media	Baja
COLOMBIA			
1990	32 300	32 300	32 300
1995	35 202	35 101	34 987
2000	38 107	37 822	37 514
2005	40 975	40 451	39 903
2010	43 764	42 959	42 145
2015	46 439	45 309	44 199
2020	48 965	47 458	46 010
2025	51 295	49 359	47 532
COSTA RICA			
1990	3 035	3 035	3 035
1995	3 439	3 424	3 408
2000	3 834	3 798	3 763
2005	4 227	4 165	4 105
2010	4 626	4 534	4 446
2015	5 031	4 903	4 779
2020	5 436	5 263	5 099
2025	5 829	5 608	5 400
CUBA			
1990	10 608	10 608	10 608
1995	11 124	11 091	11 047
2000	11 583	11 504	11 364
2005	11 972	11 848	11 578
2010	12 322	12 155	11 732
2015	12 687	12 467	11 849
2020	13 045	12 756	11 912
2025	13 363	12 993	11 896
CHILE			
1990	13 173	13 173	13 173
1995	14 256	14 237	14 209
2000	15 325	15 272	15 187
2005	16 375	16 246	16 105
2010	17 430	17 182	16 989
2015	18 499	18 100	17 838
2020	19 564	18 973	18 621
2025	20 595	19 774	19 305

Cuadro 2 continúa/Table 2 continued)

Hipótesis/Año	Alta	Media	Baja
ECUADOR			
1990	10 264	10 264	10 264
1995	11 550	11 460	11 355
2000	12 919	12 646	12 356
2005	14 334	13 798	13 292
2010	15 760	14 899	14 179
2015	17 179	15 936	15 011
2020	18 583	16 904	15 772
2025	19 957	17 792	16 448
EL SALVADOR			
1990	5 172	5 172	5 172
1995	5 799	5 768	5 730
2000	6 525	6 425	6 308
2005	7 309	7 101	6 875
2010	8 120	7 772	7 424
2015	8 958	8 437	7 958
2020	9 821	9 094	8 475
2025	10 697	9 735	8 969
GUATEMALA			
1990	9 197	9 197	9 197
1995	10 666	10 621	10 580
2000	12 381	12 222	12 069
2005	14 335	13 971	13 606
2010	16 503	15 827	15 137
2015	18 859	17 752	16 629
2020	21 372	19 706	18 065
2025	24 004	21 668	19 435
HAITI			
1990	6 486	6 486	6 486
1995	7 208	7 180	7 137
2000	8 047	7 959	7 813
2005	9 013	8 822	8 504
2010	10 116	9 770	9 201
2015	11 377	10 805	9 895
2020	12 819	11 926	10 569
2025	14 463	13 128	11 208

Cuadro 2 continúa/Table 2 continued)

Hipótesis/Año	Alta	Media	Baja
HONDURAS			
1990	4 879	4 879	4 879
1995	5 665	5 654	5 635
2000	6 540	6 485	6 403
2005	7 480	7 347	7 156
2010	8 450	8 203	7 878
2015	9 437	9 044	8 575
2020	10 428	9 865	9 248
2025	11 413	10 656	9 891
MEXICO			
1990	84 486	84 486	84 486
1995	94 457	93 670	92 945
2000	104 911	102 555	100 625
2005	115 338	110 810	107 561
2010	125 579	118 455	113 947
2015	135 644	125 484	119 734
2020	145 587	131 885	124 817
2025	155 180	137 483	129 029
NICARAGUA			
1990	3 676	3 676	3 676
1995	4 467	4 433	4 404
2000	5 288	5 169	5 072
2005	6 210	5 940	5 731
2010	7 227	6 728	6 377
2015	8 336	7 522	7 007
2020	9 535	8 310	7 617
2025	10 809	9 079	8 199
PANAMA			
1990	2 418	2 418	2 418
1995	2 674	2 659	2 646
2000	2 937	2 893	2 857
2005	3 198	3 116	3 050
2010	3 453	3 324	3 226
2015	3 705	3 520	3 384
2020	3 950	3 701	3 521
2025	4 185	3 862	3 633

Cuadro 2 conclusión/Table 2 concluded)

Hipótesis/Año	Alta	Media	Baja
PARAGUAY			
1990	4 277	4 277	4 277
1995	4 917	4 893	4 859
2000	5 617	5 538	5 432
2005	6 385	6 215	5 996
2010	7 233	6 928	6 554
2015	8 161	7 667	7 091
2020	9 175	8 423	7 598
2025	10 275	9 182	8 063
PERU			
1990	21 550	21 550	21 550
1995	23 977	23 854	23 667
2000	26 658	26 276	25 734
2005	29 470	28 702	27 703
2010	32 307	31 047	29 546
2015	35 127	33 283	31 256
2020	37 922	35 390	32 797
2025	40 687	37 350	34 150
REPUBLICA DOMINICANA/DOMINICAN REPUBLIC			
1990	7 170	7 170	7 170
1995	7 972	7 915	7 880
2000	8 786	8 621	8 521
2005	9 593	9 282	9 100
2010	10 386	9 903	9 628
2015	11 163	10 480	10 106
2020	11 912	11 001	10 517
2025	12 615	11 447	10 845
URUGUAY			
1990	3 094	3 094	3 094
1995	3 191	3 186	3 178
2000	3 289	3 274	3 255
2005	3 391	3 365	3 333
2010	3 491	3 453	3 408
2015	3 588	3 535	3 477
2020	3 683	3 615	3 541
2025	3 776	3 691	3 599
VENEZUELA			
1990	19 321	19 321	19 321
1995	21 554	21 483	21 407
2000	23 829	23 622	23 410
2005	26 054	25 659	25 276
2010	28 229	27 609	27 038
2015	30 323	29 442	28 673
2020	32 313	31 137	30 154
2025	34 173	32 665	31 457

Cuadro 3a/Table 3a
**AMERICA LATINA: NACIMIENTOS ANUALES ESTIMADOS SEGUN
 QUINQUENIOS, POR PAISES**
**LATIN AMERICA: ANNUAL BIRTHS ESTIMATED ACCORDING
 TO QUINQUENNA, BY COUNTRIES**
(Período/Period 1950-1990)

Países/ Countries	Nacimientos anuales (en miles)/Annual births (in thousands)							
	Quinquenios/Quinquennia							
	1950- 1955	1955- 1960	1960- 1965	1965- 1970	1970- 1975	1975- 1980	1980- 1985	1985- 1990
América Latina/ Latin America	7 240	8 152	9 254	9 816	10 342	10 760	11 362	11 478
Argentina	458	481	498	521	585	677	674	669
Bolivia	138	152	167	186	209	227	235	248
Brasil/Brazil	2 589	2 927	3 301	3 283	3 430	3 671	3 929	3 800
Colombia	607	674	762	830	735	797	825	802
Costa Rica	45	55	62	62	58	67	74	82
Cuba	182	182	258	262	238	157	158	181
Chile	239	270	298	286	274	255	281	301
Ecuador	165	186	211	238	261	284	297	300
El Salvador	100	117	133	150	164	178	171	172
Guatemala	164	183	204	224	251	287	318	350
Haití	147	156	166	172	182	189	205	224
Honduras	79	92	105	120	132	148	164	178
México	1 333	1 541	1 786	2 073	2 329	2 204	2 324	2 400
Nicaragua	65	73	82	93	106	120	136	150
Panamá	36	42	49	54	57	56	58	61
Paraguay	69	74	81	87	92	103	122	139
Perú	384	435	495	537	574	617	627	636
República Dominicana/ Dominican Republic	129	151	174	185	184	187	203	213
Uruguay	49	54	57	56	60	58	54	54
Venezuela	262	309	364	397	420	476	507	519

Cuadro 3b (continúa)/Table 3b (continued)

**AMERICA LATINA: NACIMIENTOS ANUALES CORRESPONDIENTES A LAS
PROYECCIONES DE POBLACION ELABORADAS CON LA HIPOTESIS DE
FECUNDIDAD RECOMENDADA SEGUN QUINQUENIOS, POR PAISES
LATIN AMERICA: ANNUAL BIRTHS OF THE POPULATION PROJECTIONS
PREPARED WITH RECOMMENDED FERTILITY HYPOTHESIS
ACCORDING TO QUINQUENIA BY COUNTRIES**
(Período/Period 1990-2025)

HIPOTESIS RECOMENDADA/RECOMMENDED HYPOTHESES

Países/ Countries	Nacimientos anuales (en miles)/Annual births (in thousands)						
	Quinquenios/Quinquennia						
	1990- 1995	1995- 2000	2000- 2005	2005- 2010	2010- 2015	2015- 2020	2020- 2025
América Latina/ Latin America	11 573	11 541	11 511	11 488	11 451	11 338	11 178
Argentina	675	698	722	732	731	730	731
Bolivia	262	274	282	285	285	284	283
Brasil/Brazil	3 611	3 474	3 446	3 442	3 416	3 333	3 231
Colombia	808	802	798	790	780	769	759
Costa Rica	85	87	89	92	95	96	96
Cuba	189	181	168	164	170	174	172
Chile	309	309	305	309	317	321	323
Ecuador	307	309	307	303	298	292	287
El Salvador	183	192	193	190	188	188	187
Guatemala	383	415	443	465	482	492	501
Haití	241	258	275	293	313	333	354
Honduras	195	203	207	209	210	209	208
México	2 488	2 466	2 388	2 323	2 277	2 232	2 174
Nicaragua	164	176	184	189	192	193	193
Panamá	63	63	63	62	62	61	61
Paraguay	151	161	172	182	193	203	210
Perú	659	670	668	660	653	647	641
República Dominicana/ Dominican Republic	213	208	203	201	198	194	188
Uruguay	54	54	54	54	53	53	53
Venezuela	532	539	544	543	538	533	526

Cuadro 3c (continúa)/Table 3c (continued)
**AMERICA LATINA: NACIMIENTOS ANUALES CORRESPONDIENTES A LAS
 PROYECCIONES DE POBLACION ELABORADAS CON LA HIPOTESIS DE
 FECUNDIDAD ALTA SEGUN QUINQUENIOS, POR PAISES**
**LATIN AMERICA: ANNUAL BIRTHS OF THE POPULATION PROJECTIONS
 PREPARED WITH HIGH FERTILITY HYPOTHESIS
 ACCORDING TO QUINQUENIA BY COUNTRIES**
(Período/Period 1990-2025)

HIPOTESIS ALTA/HIGH HIPOTHESIS

Países/ Countries	Nacimientos anuales (en miles)/Annual births (in thousands)						
	Quinquenios/Quinquennia						
	1990- 1995	1995- 2000	2000- 2005	2005- 2010	2010- 2015	2015- 2020	2020- 2025
América Latina/ Latin America	12 216	12 732	13 095	13 353	13 582	13 818	14 024
Argentina	703	751	798	830	853	877	908
Bolivia	268	287	303	315	324	332	339
Brasil/Brazil	3 907	3 970	4 028	4 046	4 017	3 978	3 941
Colombia	829	840	848	849	847	847	848
Costa Rica	88	91	94	98	102	105	106
Cuba	196	190	177	173	181	188	189
Chile	312	316	321	333	348	360	369
Ecuador	326	348	363	372	378	384	389
El Salvador	190	207	215	219	224	231	236
Guatemala	393	439	487	531	572	609	642
Haití	247	271	297	327	361	402	448
Honduras	198	212	224	233	240	245	248
México	2 652	2 792	2 837	2 859	2 902	2 961	2 996
Nicaragua	171	194	216	237	258	279	298
Panamá	66	69	71	72	73	75	76
Paraguay	157	173	191	211	233	257	282
Perú	686	726	751	765	778	794	813
República Dominicana/ Dominican Republic	226	232	235	238	242	244	244
Uruguay	55	56	57	56	56	56	56
Venezuela	546	568	582	590	592	594	594

Cuadro 3d (conclusión)/Table 3d (concluded)

**AMERICA LATINA: NACIMIENTOS ANUALES CORRESPONDIENTES A LAS
PROYECCIONES DE POBLACION ELABORADAS CON LA HIPOTESIS DE
FECUNDIDAD BAJA SEGUN QUINQUENIOS, POR PAISES**
**LATIN AMERICA: ANNUAL BIRTHS OF THE POPULATION PROJECTIONS
PREPARED WITH LOW FERTILITY HYPOTHESIS
ACCORDING TO QUINQUENIA BY COUNTRIES**
(Período/Period 1990-2025)

HIPOTESIS BAJA/LOW HYPOTHESIS

Países/ Countries	Nacimientos anuales (en miles)/Annual births (in thousands)						
	Quinquenios/Quinquennia						
	1990- 1995	1995- 2000	2000- 2005	2005- 2010	2010- 2015	2015- 2020	2020- 2025
América Latina/ Latin America	11 077	10 682	10 460	10 354	10 197	9 931	9 632
Argentina	647	647	654	653	642	626	613
Bolivia	256	261	260	256	250	244	238
Brasil/Brazil	3 475	3 279	3 233	3 241	3 196	3 086	2 968
Colombia	784	761	748	735	718	699	680
Costa Rica	82	83	84	86	88	88	88
Cuba	180	161	141	133	131	128	121
Chile	303	297	294	298	303	303	299
Ecuador	284	270	261	258	254	248	242
El Salvador	175	175	170	164	161	158	156
Guatemala	374	391	398	397	391	383	377
Haití	232	235	237	239	239	238	234
Honduras	191	190	185	181	180	178	177
México	2 338	2 216	2 115	2 063	2 020	1 960	1 887
Nicaragua	158	161	160	159	157	156	154
Panamá	61	59	57	55	54	52	51
Paraguay	144	146	147	149	150	150	148
Perú	618	593	569	551	540	526	512
República Dominicana/ Dominican Republic	206	194	185	181	177	170	162
Uruguay	52	52	52	51	50	50	49
Venezuela	516	511	508	504	497	488	479

Cuadro 4a/Table 4a
**AMERICA LATINA: TASAS BRUTAS DE NATALIDAD ESTIMADAS SEGUN
 QUINQUENIOS, POR PAISES**
**LATIN AMERICA: CRUDE BIRTH RATES ESTIMATED ACCORDING
 TO QUINQUENIA, BY COUNTRIES**
(Período/Period 1950-1990)

Países/ Countries	Tasas brutas de natalidad (por mil)/Crude birth rates (per thousands)							
	Quinquenios/Quinquennia							
	1950- 1955	1955- 1960	1960- 1965	1965- 1970	1970- 1975	1975- 1980	1980- 1985	1985- 1990
América Latina/ Latin America	42.45	41.65	41.13	38.11	35.35	32.62	30.79	28.04
Argentina	25.39	24.31	23.21	22.55	23.38	24.95	23.02	21.35
Bolivia	47.14	46.62	46.06	45.64	45.41	43.33	39.40	36.64
Brasil/Brazil	44.64	43.31	42.08	36.44	33.65	32.02	30.60	26.71
Colombia	47.26	45.41	44.24	41.63	32.58	31.70	29.45	25.95
Costa Rica	47.33	48.23	45.31	38.32	31.50	31.68	30.16	28.92
Cuba	29.70	27.14	35.06	32.22	26.69	16.57	16.03	17.54
Chile	37.20	37.56	36.77	31.59	27.56	23.73	24.16	23.83
Ecuador	45.55	44.73	44.07	42.80	40.60	38.18	34.77	30.95
El Salvador	48.30	49.11	47.80	45.46	42.81	41.36	36.91	34.62
Guatemala	51.27	49.38	47.81	45.60	44.55	44.30	42.68	40.77
Haití	43.50	42.58	41.89	39.69	38.63	36.80	36.61	36.20
Honduras	52.76	52.28	50.78	49.76	46.92	44.87	42.31	39.37
México	45.47	45.42	45.00	44.48	42.66	35.01	32.58	29.98
Nicaragua	54.22	52.12	50.20	48.69	47.23	46.04	44.97	43.52
Panamá	40.30	41.01	40.84	39.31	35.73	30.69	28.01	26.68
Paraguay	47.31	44.50	42.33	39.47	36.59	35.37	35.77	34.85
Perú	47.08	46.79	46.27	43.58	40.52	38.01	34.15	31.03
República Dominicana/ Dominican Republic	50.52	50.50	49.38	44.86	38.81	34.86	33.59	31.30
Uruguay	21.23	21.94	21.91	20.48	21.14	20.25	18.34	17.55
Venezuela	47.03	45.30	44.18	40.59	36.06	34.41	31.48	28.48

Cuadro 4b (continúa)/Table 4b (continued)

AMERICA LATINA: TASAS BRUTAS DE NATALIDAD CORRESPONDIENTES A LAS PROYECCIONES DE POBLACION, ELABORADAS CON LA HIPOTESIS DE FECUNDIDAD RECOMENDADA SEGUN QUINQUENIOS, POR PAISES
LATIN AMERICA: CRUDE BIRTH RATES OF THE POPULATION PROJECTIONS PREPARED WITH RECOMMENDED FERTILITY HYPOTHESIS ACCORDING TO QUINQUENIA BY COUNTRIES
(Período/Period 1950-1990)

HIPOTESIS RECOMENDADA/RECOMMENDED HYPOTHESES

Países/ Countries	Tasas brutas de natalidad (por mil)/Crude birth rates (per thousands)						
	Quinquenios/Quinquennia						
	1990- 1995	1995- 2000	2000- 2005	2005- 2010	2010- 2015	2015- 2020	2020- 2025
América Latina/ Latin America	25.72	23.54	21.74	20.25	18.96	17.77	16.69
Argentina	20.28	19.81	19.39	18.67	17.78	17.00	16.37
Bolivia	34.39	32.06	29.53	26.99	24.59	22.52	20.77
Brasil/Brazil	23.26	20.79	19.34	18.23	17.18	16.02	14.96
Colombia	23.97	21.99	20.39	18.95	17.67	16.58	15.67
Costa Rica	26.31	24.03	22.42	21.19	20.05	18.87	17.75
Cuba	17.44	16.00	14.35	13.70	13.85	13.80	13.38
Chile	22.53	20.92	19.38	18.48	17.97	17.32	16.65
Ecuador	28.25	25.64	23.24	21.11	19.30	17.80	16.52
El Salvador	33.47	31.48	28.49	25.53	23.21	21.41	19.85
Guatemala	38.66	36.34	33.86	31.23	28.69	26.28	24.23
Haití	35.29	34.10	32.73	31.53	30.42	29.34	28.23
Honduras	37.08	33.46	29.98	26.91	24.32	22.13	20.27
México	27.94	25.14	22.38	20.26	18.67	17.35	16.14
Nicaragua	40.45	36.60	33.05	29.80	26.91	24.38	22.20
Panamá	24.93	22.82	20.86	19.23	18.02	17.03	16.13
Paraguay	33.04	30.96	29.19	27.75	26.47	25.20	23.87
Perú	29.02	26.72	24.30	22.08	20.29	18.84	17.63
República Dominicana/ Dominican Republic	28.30	25.19	22.70	20.93	19.47	18.09	16.79
Uruguay	17.08	16.80	16.36	15.79	15.23	14.80	14.51
Venezuela	26.05	23.92	22.06	20.37	18.87	17.58	16.47

Cuadro 4c (continúa)/Table 4c (continued)

**AMERICA LATINA: TASAS BRUTAS DE NATALIDAD CORRESPONDIENTES A LAS
PROYECCIONES DE POBLACION, ELABORADAS CON LA HIPOTESIS DE
FECUNDIDAD ALTA SEGUN QUINQUENIOS, POR PAISES**
**LATIN AMERICA: CRUDE BIRTH RATES OF THE POPULATION PROJECTIONS
PREPARED WITH HIGH FERTILITY HYPOTHESIS
ACCORDING TO QUINQUENNIA BY COUNTRIES**
(Período/Period 1950-1990)

HIPOTESIS ALTA/HIGH HYPOTHESIS

Países/ Countries	Tasas brutas de natalidad (por mil)/Crude birth rates (per thousands)						
	Quinquenios/Quinquennia						
	1990- 1995	1995- 2000	2000- 2005	2005- 2010	2010- 2015	2015- 2020	2020- 2025
América Latina/ Latin America	27.06	25.66	24.17	22.71	21.42	20.34	19.38
Argentina	21.07	21.15	21.10	20.64	19.99	19.42	19.06
Bolivia	35.08	33.36	31.34	29.12	26.99	25.09	23.46
Brasil/Brazil	25.06	23.40	21.98	20.57	19.17	17.95	16.93
Colombia	24.56	22.92	21.44	20.03	18.78	17.76	16.91
Costa Rica	27.19	25.05	23.43	22.18	21.13	20.02	18.87
Cuba	18.04	16.74	15.01	14.24	14.49	14.63	14.30
Chile	22.78	21.34	20.25	19.70	19.36	18.93	18.39
Ecuador	29.89	28.43	26.63	24.70	22.94	21.46	20.16
El Salvador	34.57	33.52	31.13	28.44	26.29	24.59	23.02
Guatemala	39.53	38.13	36.43	34.45	32.36	30.30	28.29
Haití	36.12	35.59	34.86	34.16	33.64	33.23	32.83
Honduras	37.51	34.74	31.94	29.25	26.82	24.65	22.72
México	29.64	28.01	25.77	23.73	22.22	21.06	19.92
Nicaragua	42.06	39.75	37.50	35.25	33.17	31.23	29.34
Panamá	26.08	24.68	22.99	21.53	20.43	19.57	18.72
Paraguay	34.08	32.87	31.79	30.98	30.33	29.70	29.04
Perú	30.13	28.68	26.77	24.77	23.06	21.74	20.68
República Dominicana/ Dominican Republic	29.81	27.64	25.55	23.84	22.42	21.17	19.92
Uruguay	17.40	17.32	16.97	16.39	15.84	15.43	15.13
Venezuela	26.73	25.01	23.35	21.72	20.23	18.96	17.87

Cuadro 4d (conclusión)/Table (concluded)
**AMERICA LATINA: TASAS BRUTAS DE NATALIDAD CORRESPONDIENTES A LAS
 PROYECCIONES DE POBLACION, ELABORADAS CON LA HIPOTESIS DE
 FECUNDIDAD BAJA SEGUN QUINQUENIOS, POR PAISES**
**LATIN AMERICA: CRUDE BIRTH RATES OF THE POPULATION PROJECTIONS
 PREPARED WITH LOW FERTILITY HYPOTHESIS
 ACCORDING TO QUINQUENNIA BY COUNTRIES**
(Periodo/Period 1950-1990)

HIPOTESIS BAJA/LOW HIPOTHESIS

Países/ Countries	Tasas brutas de natalidad (por mil)/Crude birth rates (per thousands)						
	Quinquenios/Quinquennia						
	1990- 1995	1995- 2000	2000- 2005	2005- 2010	2010- 2015	2015- 2020	2020- 2025
América Latina/ Latin America	24.68	21.99	20.09	18.71	17.46	16.23	15.13
Argentina	19.47	18.49	17.83	17.06	16.12	15.20	14.47
Bolivia	33.68	30.67	27.66	24.82	22.32	20.27	18.57
Brasil/Brazil	22.44	19.75	18.35	17.44	16.40	15.21	14.15
Colombia	23.30	21.00	19.32	17.92	16.63	15.50	14.55
Costa Rica	25.39	23.10	21.40	20.21	18.97	17.74	16.68
Cuba	16.66	14.37	12.32	11.44	11.09	10.78	10.13
Chile	22.13	20.21	18.81	18.01	17.38	16.61	15.76
Ecuador	26.32	22.78	20.39	18.75	17.41	16.14	15.00
El Salvador	32.10	29.07	25.75	22.94	20.88	19.27	17.89
Guatemala	37.86	34.55	31.03	27.62	24.61	22.10	20.08
Haití	34.00	31.49	29.05	26.94	25.05	23.21	21.47
Honduras	36.42	31.49	27.26	24.10	21.82	20.03	18.48
México	26.35	22.90	20.31	18.62	17.29	16.03	14.87
Nicaragua	39.09	33.97	29.63	26.19	23.48	21.29	19.43
Panamá	23.94	21.32	19.15	17.56	16.32	15.20	14.19
Paraguay	31.61	28.40	25.81	23.79	22.03	20.38	18.85
Perú	27.34	23.99	21.30	19.26	17.75	16.41	15.28
República Dominicana/ Dominican Republic	27.36	23.71	21.05	19.29	17.90	16.52	15.20
Uruguay	16.58	16.14	15.72	15.20	14.65	14.17	13.80
Venezuela	25.33	22.82	20.87	19.26	17.85	16.60	15.54

Cuadro 5a/Table 5a
**AMERICA LATINA: TASAS GLOBALES DE FECUNDIDAD ESTIMADAS SEGUN
 QUINQUENIOS, POR PAISES**
**LATIN AMERICA: TOTAL FERTILITY RATES ESTIMATED ACCORDING
 TO QUINQUENNIA, BY COUNTRIES**
(Periodo/Period 1950-1990)

Países/ Countries	Tasas globales de fecundidad/Total fertility rates							
	Quinquenios/Quinquennia							
	1950- 1955	1955- 1960	1960- 1965	1965- 1970	1970- 1975	1975- 1980	1980- 1985	1985- 1990
América Latina/ Latin America	5.89	5.91	5.97	5.54	5.00	4.40	3.94	3.43
Argentina	3.15	3.13	3.09	3.05	3.15	3.36	3.15	2.96
Bolivia	6.75	6.69	6.63	6.56	6.50	6.15	5.50	5.00
Brasil/Brazil	6.15	6.15	6.15	5.31	4.70	4.21	3.81	3.20
Colombia	6.76	6.76	6.76	6.28	4.67	4.14	3.51	2.90
Costa Rica	6.72	7.11	6.95	5.80	4.34	3.89	3.50	3.36
Cuba	4.10	3.68	4.67	4.29	3.55	2.10	1.85	1.83
Chile	5.10	5.30	5.28	4.44	3.63	2.90	2.80	2.73
Ecuador	6.70	6.70	6.70	6.50	6.00	5.40	4.70	4.00
El Salvador	6.46	6.81	6.85	6.62	6.10	5.70	5.00	4.52
Guatemala	7.09	6.93	6.85	6.60	6.45	6.40	6.12	5.77
Haití	6.30	6.30	6.30	6.00	5.76	5.35	5.17	4.99
Honduras	7.50	7.50	7.42	7.42	7.05	6.60	6.00	5.37
México	6.75	6.75	6.75	6.70	6.37	5.03	4.29	3.60
Nicaragua	7.43	7.40	7.37	7.18	6.79	6.40	6.00	5.55
Panamá	5.68	5.89	5.92	5.62	4.94	4.06	3.46	3.14
Paraguay	6.80	6.80	6.80	6.40	5.65	5.05	4.82	4.58
Perú	6.85	6.85	6.85	6.56	6.00	5.38	4.65	4.00
República Dominicana/ Dominican Republic	7.40	7.40	7.32	6.68	5.63	4.70	4.21	3.75
Uruguay	2.73	2.83	2.90	2.80	3.00	2.89	2.57	2.43
Venezuela	6.46	6.46	6.46	5.89	4.97	4.45	3.90	3.45

**AMERICA LATINA: TASAS GLOBALES DE FECUNDIDAD CORRESPONDIENTES A LAS
PROYECCIONES DE POBLACION ELABORADAS CON LA HIPOTESIS DE
FECUNDIDAD RECOMENDADA SEGUN QUINQUENIOS, POR PAISES
LATIN AMERICA: TOTAL FERTILITY RATES OF THE POPULATION PROJECTIONS
PREPARED WITH RECOMMENDED FERTILITY HYPOTHESIS
ACCORDING TO QUINQUENNIA, BY COUNTRIES
(Período/Period 1990-2025)**

HIPOTESIS RECOMENDADA/RECOMMENDED HYPOTHESES

Tasas globales de fecundidad/Total fertility rates							
Países/ Countries	Quinquenios/Quinquennia						
	1990- 1995	1995- 2000	2000- 2005	2005- 2010	2010- 2015	2015- 2020	2020- 2025
América Latina/ Latin America	3.07	2.91	2.48	2.42	2.32	2.23	2.17
Argentina	2.79	2.65	2.53	2.43	2.35	2.29	2.24
Bolivia	4.56	4.12	3.70	3.33	3.01	2.75	2.55
Brasil/Brazil	2.75	2.44	2.25	2.13	2.07	2.03	2.00
Colombia	2.67	2.49	2.35	2.25	2.18	2.13	2.09
Costa Rica	3.14	2.95	2.78	2.64	2.52	2.42	2.34
Cuba	1.87	1.95	2.04	2.08	2.10	2.10	2.10
Chile	2.66	2.60	2.50	2.41	2.35	2.29	2.25
Ecuador	3.52	3.10	2.76	2.51	2.32	2.19	2.09
El Salvador	4.04	3.59	3.20	2.88	2.63	2.45	2.31
Guatemala	5.36	4.90	4.43	3.97	3.56	3.20	2.92
Haití	4.79	4.60	4.40	4.21	4.02	3.84	3.67
Honduras	4.92	4.30	3.72	3.23	2.85	2.57	2.38
México	3.16	2.80	2.53	2.33	2.19	2.09	2.03
Nicaragua	5.04	4.50	3.97	3.50	3.10	2.79	2.56
Panamá	2.87	2.65	2.48	2.34	2.24	2.17	2.12
Paraguay	4.34	4.10	3.87	3.65	3.45	3.27	3.10
Perú	3.57	3.20	2.89	2.65	2.47	2.33	2.23
República Dominicana/ Dominican Republic	3.34	3.00	2.73	2.53	2.38	2.27	2.19
Uruguay	2.33	2.25	2.19	2.15	2.12	2.10	2.09
Venezuela	3.12	2.85	2.63	2.45	2.31	2.20	2.12

Cuadro 5c (continúa)/Table 5c (continued)

**AMERICA LATINA: TASAS GLOBALES DE FECUNDIDAD CORRESPONDIENTES A LAS
PROYECCIONES DE POBLACION ELABORADAS CON LA HIPOTESIS DE
FECUNDIDAD ALTA SEGUN QUINQUENIOS, POR PAISES
LATIN AMERICA: TOTAL FERTILITY RATES OF THE POPULATION PROJECTIONS
PREPARED WITH HIGH FERTILITY HYPOTHESIS
ACCORDING TO QUINQUENIA, BY COUNTRIES
(Período/Period 1990-2025)**

HIPOTESIS ALTA/HIGH HYPOTHESES

Países/ Countries	Tasas globales de fecundidad/Total fertility rates						
	Quinquenios/Quinquennia						
	1990- 1995	1995- 2000	2000- 2005	2005- 2010	2010- 2015	2015- 2020	2020- 2025
América Latina/ Latin America	3.25	3.09	2.94	2.81	2.70	2.60	2.52
Argentina	2.90	2.85	2.80	2.75	2.71	2.66	2.62
Bolivia	4.67	4.33	4.00	3.69	3.41	3.16	2.95
Brasil/Brazil	2.99	2.80	2.64	2.50	2.39	2.30	2.22
Colombia	2.74	2.61	2.50	2.41	2.35	2.29	2.25
Costa Rica	3.26	3.10	2.95	2.81	2.69	2.58	2.48
Cuba	1.94	2.05	2.14	2.18	2.20	2.20	2.20
Chile	2.69	2.66	2.63	2.60	2.57	2.54	2.51
Ecuador	3.74	3.50	3.28	3.07	2.89	2.73	2.59
El Salvador	4.20	3.89	3.60	3.33	3.10	2.89	2.72
Guatemala	5.50	5.20	4.87	4.53	4.19	3.86	3.54
Haití	4.93	4.86	4.80	4.74	4.67	4.61	4.54
Honduras	4.98	4.50	4.03	3.61	3.25	2.95	2.72
México	3.39	3.20	3.03	2.87	2.73	2.60	2.50
Nicaragua	5.28	5.00	4.71	4.42	4.14	3.87	3.61
Panamá	3.02	2.90	2.79	2.70	2.61	2.53	2.46
Paraguay	4.49	4.40	4.31	4.22	4.13	4.05	3.96
Perú	3.74	3.50	3.28	3.09	2.92	2.77	2.65
República Dominicana/ Dominican Republic	3.54	3.35	3.17	3.01	2.86	2.73	2.61
Uruguay	2.38	2.33	2.29	2.25	2.22	2.19	2.17
Venezuela	3.21	3.00	2.81	2.65	2.52	2.40	2.31

Cuadro 5d (conclusión)/Table 5d (concluded)

**AMERICA LATINA: TASAS GLOBALES DE FECUNDIDAD CORRESPONDIENTES A LAS
PROYECCIONES DE POBLACION ELABORADAS CON LA HIPOTESIS DE
FECUNDIDAD BAJA SEGUN QUINQUENIOS, POR PAISES**
**LATIN AMERICA: TOTAL FERTILITY RATES OF THE POPULATION PROJECTIONS
PREPARED WITH LOW FERTILITY HYPOTHESIS
ACCORDING TO QUINQUENIA, BY COUNTRIES**
(Período/Period 1990-2025)

HIPOTESIS BAJA/LOW HYPOTHESES

Países/ Countries	Tasas globales de fecundidad/Total fertility rates						
	Quinquenios/Quinquennia						
	1990- 1995	1995- 2000	2000- 2005	2005- 2010	2010- 2015	2015- 2020	2020- 2025
América Latina/ Latin America	2.93	2.68	2.25	2.18	2.09	2.03	1.98
Argentina	2.67	2.45	2.29	2.17	2.09	2.03	1.99
Bolivia	4.45	3.90	3.40	2.98	2.65	2.41	2.24
Brasil/Brazil	2.64	2.30	2.11	2.01	1.95	1.93	1.91
Colombia	2.58	2.36	2.20	2.10	2.03	1.98	1.95
Costa Rica	3.02	2.81	2.62	2.48	2.36	2.27	2.21
Cuba	1.79	1.75	1.72	1.69	1.65	1.65	1.65
Chile	2.61	2.50	2.40	2.32	2.25	2.19	2.14
Ecuador	3.25	2.70	2.35	2.14	2.03	1.97	1.93
El Salvador	3.84	3.25	2.80	2.49	2.29	2.17	2.10
Guatemala	5.23	4.60	3.95	3.36	2.89	2.54	2.30
Haití	4.58	4.16	3.75	3.38	3.06	2.79	2.57
Honduras	4.81	4.00	3.30	2.79	2.46	2.26	2.14
México	2.95	2.50	2.23	2.07	1.99	1.95	1.92
Nicaragua	4.84	4.10	3.44	2.93	2.58	2.35	2.20
Panamá	2.75	2.45	2.24	2.09	1.99	1.92	1.88
Paraguay	4.13	3.70	3.31	2.98	2.71	2.50	2.33
Perú	3.32	2.80	2.44	2.21	2.08	2.00	1.96
República Dominicana/ Dominican Republic	3.22	2.80	2.49	2.28	2.14	2.05	1.99
Uruguay	2.26	2.15	2.09	2.05	2.03	2.02	2.01
Venezuela	3.03	2.70	2.45	2.27	2.15	2.07	2.01

Cuadro 6a/Table 6a
**AMERICA LATINA: TASAS Y DISTRIBUCION RELATIVA DE LA FECUNDIDAD
 SEGUN EDAD DE LAS MUJERES Y TASAS GLOBALES DE
 FECUNDIDAD POR QUINQUENIOS**
**LATIN AMERICA: FERTILITY RATES AND RELATIVE DISTRIBUTION
 ESTIMATED ACCORDING TO AGE OF WOMEN AND
 TOTAL FERTILITY RATES BY QUINQUENNIA**
Período/Period 1950-1990

Período/Period	Grupos de edad/Age groups							TGF/ TFR
	15-19	20-24	25-29	30-34	35-39	40-44	45-49	(*)
Tasas/Rates								
1950-1955	0.1008	0.2637	0.2883	0.2401	0.1721	0.0837	0.0298	5.89
1955-1960	0.1014	0.2646	0.2897	0.2408	0.1730	0.0836	0.0297	5.91
1960-1965	0.1034	0.2676	0.2912	0.2434	0.1746	0.0844	0.0298	5.97
1965-1970	0.0974	0.2520	0.2707	0.2260	0.1606	0.0764	0.0250	5.54
1970-1975	0.0896	0.2325	0.2492	0.2029	0.1420	0.0665	0.0175	5.00
1975-1980	0.0844	0.2120	0.2185	0.1757	0.1211	0.0568	0.0114	4.40
1980-1985	0.0796	0.1990	0.2006	0.1538	0.1027	0.0433	0.0082	3.94
1985-1990	0.0737	0.1840	0.1786	0.1304	0.0814	0.0318	0.0056	3.43
Distribución relativa/Relative distribution								
1950-1955	0.0855	0.2237	0.2447	0.2037	0.1460	0.0710	0.0253	1.0000
1955-1960	0.0857	0.2237	0.2450	0.2036	0.1463	0.0707	0.0251	1.0000
1960-1965	0.0866	0.2241	0.2438	0.2038	0.1462	0.0706	0.0249	1.0000
1965-1970	0.0879	0.2275	0.2443	0.2040	0.1450	0.0689	0.0225	1.0000
1970-1975	0.0896	0.2325	0.2491	0.2029	0.1420	0.0665	0.0175	1.0000
1975-1980	0.0960	0.2409	0.2483	0.1997	0.1376	0.0646	0.0129	1.0000
1980-1985	0.1011	0.2528	0.2548	0.1953	0.1305	0.0551	0.0105	1.0000
1985-1990	0.1075	0.2684	0.2605	0.1902	0.1187	0.0464	0.0082	1.0000

* TGF: Tasa Global de Fecundidad/TFR: Total Fertility Rate.

Cuadro 6b/Table 6b
**AMERICA LATINA: TASAS Y DISTRIBUCION RELATIVA DE LA FECUNDIDAD
 SEGUN EDAD DE LAS MUJERES Y TASAS GLOBALES DE
 FECUNDIDAD POR QUINQUENIOS**
**LATIN AMERICA: FERTILITY RATES AND RELATIVE DISTRIBUTION
 ESTIMATED ACCORDING TO AGE OF WOMEN AND
 TOTAL FERTILITY RATES BY QUINQUENIA**
Período/Period 1990-2025

HIPOTESIS RECOMENDADA/RECOMMENDED HYPOTHESIS

Período/Period	Grupos de edad/Age groups							TGF/ TFR
	15-19	20-24	25-29	30-34	35-39	40-44	45-49	(*)
	Tasas/Rates							
1990-1995	0.0680	0.1727	0.1619	0.1136	0.0682	0.0253	0.0043	3.07
1995-2000	0.0656	0.1690	0.1548	0.1051	0.0612	0.0223	0.0037	2.91
2000-2005	0.0563	0.1453	0.1308	0.0872	0.0541	0.0191	0.0031	2.48
2005-2010	0.0566	0.1447	0.1304	0.0859	0.0476	0.0164	0.0026	2.42
2010-2015	0.0547	0.1397	0.1247	0.0817	0.0449	0.0152	0.0023	2.32
2015-2020	0.0529	0.1356	0.1203	0.0783	0.0429	0.0144	0.0022	2.23
2020-2025	0.0514	0.1322	0.1170	0.0758	0.0413	0.0139	0.0021	2.17
	Distribución relativa/Relative distribution							
1990-1995	0.1107	0.2812	0.2636	0.1850	0.1111	0.0413	0.0071	1.0000
1995-2000	0.1127	0.2906	0.2662	0.1806	0.1052	0.0383	0.0064	1.0000
2000-2005	0.1135	0.2931	0.2638	0.1758	0.1090	0.0385	0.0063	1.0000
2005-2010	0.1170	0.2989	0.2693	0.1773	0.0984	0.0339	0.0054	1.0000
2010-2015	0.1182	0.3016	0.2692	0.1763	0.0969	0.0328	0.0051	1.0000
2015-2020	0.1185	0.3035	0.2694	0.1753	0.0960	0.0323	0.0050	1.0000
2020-2025	0.1184	0.3048	0.2697	0.1748	0.0953	0.0322	0.0048	1.0000

* TGF: Tasa Global de Fecundidad/TFR: Total Fertility Rate.

Cuadro 6c/Table 6c
**AMERICA LATINA: TASAS Y DISTRIBUCION RELATIVA DE LA FECUNDIDAD
 SEGUN EDAD DE LAS MUJERES Y TASAS GLOBALES DE
 FECUNDIDAD POR QUINQUENIOS**
**LATIN AMERICA: FERTILITY RATES AND RELATIVE DISTRIBUTION
 ESTIMATED ACCORDING TO AGE OF WOMEN AND
 TOTAL FERTILITY RATES BY QUINQUENNIA**
Periodo/Period 1990-2025

HIPOTESIS ALTA/HIGH HYPOTHESIS

Período/Period	Grupos de edad/Age groups							TGF/ TFR
	15-19	20-24	25-29	30-34	35-39	40-44	45-49	(*)
Tasas/Rates								
1990-1995	0.0709	0.1792	0.1703	0.1218	0.0747	0.0285	0.0049	3.25
1995-2000	0.0678	0.1735	0.1631	0.1142	0.0686	0.0257	0.0043	3.09
2000-2005	0.0655	0.1675	0.1566	0.1079	0.0634	0.0232	0.0039	2.94
2005-2010	0.0637	0.1622	0.1502	0.1026	0.0594	0.0212	0.0035	2.81
2010-2015	0.0619	0.1576	0.1444	0.0978	0.0561	0.0197	0.0032	2.70
2015-2020	0.0601	0.1532	0.1393	0.0935	0.0532	0.0186	0.0030	2.60
2020-2025	0.0583	0.1492	0.1348	0.0899	0.0507	0.0177	0.0028	2.52
Distribución relativa/Relative distribution								
1990-1995	0.1090	0.2755	0.2619	0.1873	0.1150	0.0438	0.0075	1.0000
1995-2000	0.1098	0.2811	0.2643	0.1850	0.1112	0.0416	0.0070	1.0000
2000-2005	0.1114	0.2849	0.2663	0.1835	0.1079	0.0395	0.0066	1.0000
2005-2010	0.1132	0.2882	0.2669	0.1823	0.1055	0.0377	0.0062	1.0000
2010-2015	0.1145	0.2915	0.2671	0.1809	0.1037	0.0365	0.0059	1.0000
2015-2020	0.1153	0.2942	0.2674	0.1795	0.1022	0.0357	0.0057	1.0000
2020-2025	0.1159	0.2963	0.2678	0.1785	0.1008	0.0351	0.0056	1.0000

* TGF: Tasa Global de Fecundidad/TFR: Total Fertility Rate.

Cuadro 6d/Table 6d
**AMERICA LATINA: TASAS Y DISTRIBUCION RELATIVA DE LA FECUNDIDAD
 SEGUN EDAD DE LAS MUJERES Y TASAS GLOBALES DE
 FECUNDIDAD POR QUINQUENIOS**
**LATIN AMERICA: FERTILITY RATES AND RELATIVE DISTRIBUTION
 ESTIMATED ACCORDING TO AGE OF WOMEN AND
 TOTAL FERTILITY RATES BY QUINQUENIA**
Período/Period 1990-2025

HIPOTESIS BAJA/LOW HYPOTHESIS

Período/Period	Grupos de edad/Age groups							TGF/ TFR
	15-19	20-24	25-29	30-34	35-39	40-44	45-49	(*)
	Tasas/Rates							
1990-1995	0.0657	0.1670	0.1551	0.1076	0.0636	0.0233	0.0039	2.93
1995-2000	0.0615	0.1591	0.1436	0.0957	0.0545	0.0193	0.0031	2.68
2000-2005	0.0520	0.1347	0.1191	0.0777	0.0470	0.0161	0.0025	2.25
2005-2010	0.0518	0.1334	0.1184	0.0762	0.0411	0.0138	0.0021	2.18
2010-2015	0.0499	0.1286	0.1133	0.0726	0.0388	0.0127	0.0019	2.09
2015-2020	0.0484	0.1254	0.1099	0.0701	0.0375	0.0122	0.0017	2.03
2020-2025	0.0472	0.1230	0.1077	0.0685	0.0365	0.0120	0.0017	1.98
	Distribución relativa/Relative distribution							
1990-1995	0.1121	0.2849	0.2646	0.1835	0.1085	0.0398	0.0066	1.0000
1995-2000	0.1146	0.2963	0.2675	0.1783	0.1015	0.0360	0.0058	1.0000
2000-2005	0.1157	0.2999	0.2652	0.1729	0.1046	0.0359	0.0056	1.0000
2005-2010	0.1186	0.3055	0.2711	0.1745	0.0942	0.0315	0.0047	1.0000
2010-2015	0.1194	0.3078	0.2712	0.1738	0.0929	0.0305	0.0044	1.0000
2015-2020	0.1194	0.3094	0.2712	0.1731	0.0926	0.0301	0.0043	1.0000
2020-2025	0.1190	0.3103	0.2715	0.1727	0.0922	0.0301	0.0043	1.0000

* TGF: Tasa Global de Fecundidad/TFR: Total Fertility Rate.

Cuadro 7a/Table 7a
**ARGENTINA: TASAS Y DISTRIBUCION RELATIVA DE LA FECUNDIDAD
 SEGUN EDAD DE LAS MUJERES Y TASAS GLOBALES DE
 FECUNDIDAD POR QUINQUENIOS**
**ARGENTINA: FERTILITY RATES RELATIVE DISTRIBUTION
 ESTIMATED ACCORDING TO AGE OF WOMEN AND
 TOTAL FERTILITY RATES BY QUINQUENNIA**
Período/Period 1950-1990

Período/Period	Grupos de edad/Age groups							TGF/ TFR (*)
	15-19	20-24	25-29	30-34	35-39	40-44	45-49	
Tasas/Rates								
1950-1955	0.0624	0.1603	0.1724	0.1280	0.0756	0.0256	0.0065	3.15
1955-1960	0.0618	0.1589	0.1709	0.1269	0.0750	0.0254	0.0064	3.13
1960-1965	0.0611	0.1571	0.1688	0.1254	0.0740	0.0251	0.0064	3.09
1965-1970	0.0604	0.1551	0.1667	0.1236	0.0731	0.0247	0.0062	3.05
1970-1975	0.0683	0.1627	0.1715	0.1243	0.0722	0.0245	0.0056	3.15
1975-1980	0.0794	0.1765	0.1829	0.1293	0.0737	0.0252	0.0050	3.36
1980-1985	0.0768	0.1650	0.1699	0.1231	0.0683	0.0228	0.0041	3.15
1985-1990	0.0712	0.1575	0.1615	0.1152	0.0625	0.0203	0.0035	2.96
Distribución relativa/Relative distribution								
1950-1955	0.0989	0.2541	0.2733	0.2029	0.1198	0.0406	0.0103	1.0000
1955-1960	0.0988	0.2541	0.2733	0.2029	0.1199	0.0406	0.0102	1.0000
1960-1965	0.0989	0.2542	0.2732	0.2029	0.1198	0.0406	0.0104	1.0000
1965-1970	0.0990	0.2543	0.2734	0.2027	0.1199	0.0405	0.0102	1.0000
1970-1975	0.1086	0.2586	0.2726	0.1976	0.1148	0.0389	0.0089	1.0000
1975-1980	0.1182	0.2626	0.2722	0.1924	0.1097	0.0375	0.0074	1.0000
1980-1985	0.1219	0.2619	0.2697	0.1954	0.1084	0.0362	0.0065	1.0000
1985-1990	0.1203	0.2662	0.2729	0.1947	0.1056	0.0343	0.0059	1.0000

* TGF: Tasa Global de Fecundidad/TFR: Total Fertility Rate.

Cuadro 7b/Table 7b
ARGENTINA: TASAS Y DISTRIBUCION RELATIVA DE LA FECUNDIDAD
SEGUN EDAD DE LAS MUJERES Y TASAS GLOBALES DE
FECUNDIDAD POR QUINQUENIOS
ARGENTINA: FERTILITY RATES RELATIVE DISTRIBUTION
ESTIMATED ACCORDING TO AGE OF WOMEN AND
TOTAL FERTILITY RATES BY QUINQUENIA
Período/Period 1990-2025

HIPOTESIS RECOMENDADA/RECOMMENDED HYPOTHESIS

Período/Period	Grupos de edad/Age groups							TGF/ TFR
	15-19	20-24	25-29	30-34	35-39	40-44	45-49	(*)
Tasas/Rates								
1990-1995	0.0663	0.1506	0.1538	0.1082	0.0576	0.0182	0.0030	2.79
1995-2000	0.0623	0.1447	0.1473	0.1024	0.0537	0.0166	0.0026	2.65
2000-2005	0.0590	0.1395	0.1416	0.0975	0.0504	0.0153	0.0024	2.53
2005-2010	0.0562	0.1351	0.1367	0.0934	0.0477	0.0143	0.0022	2.43
2010-2015	0.0541	0.1315	0.1328	0.0901	0.0456	0.0135	0.0020	2.35
2015-2020	0.0525	0.1288	0.1299	0.0877	0.0441	0.0129	0.0019	2.29
2020-2025	0.0511	0.1264	0.1274	0.0856	0.0428	0.0125	0.0018	2.24
Distribución relativa/Relative distribution								
1990-1995	0.1189	0.2700	0.2758	0.1940	0.1033	0.0326	0.0054	1.0000
1995-2000	0.1176	0.2732	0.2781	0.1934	0.1014	0.0313	0.0049	1.0000
2000-2005	0.1167	0.2759	0.2800	0.1928	0.0997	0.0303	0.0047	1.0000
2005-2010	0.1157	0.2782	0.2815	0.1923	0.0982	0.0294	0.0045	1.0000
2010-2015	0.1152	0.2800	0.2828	0.1919	0.0971	0.0287	0.0043	1.0000
2015-2020	0.1147	0.2813	0.2837	0.1916	0.0963	0.0282	0.0042	1.0000
2020-2025	0.1142	0.2824	0.2846	0.1912	0.0956	0.0279	0.0040	1.0000

* TGF: Tasa Global de Fecundidad/TFR: Total Fertility Rate.

Cuadro 7c/Table 7c
**ARGENTINA: TASAS Y DISTRIBUCION RELATIVA DE LA FECUNDIDAD
 SEGUN EDAD DE LAS MUJERES Y TASAS GLOBALES DE
 FECUNDIDAD POR QUINQUENIOS**
**ARGENTINA: FERTILITY RATES RELATIVE DISTRIBUTION
 ESTIMATED ACCORDING TO AGE OF WOMEN AND
 TOTAL FERTILITY RATES BY QUINQUENNIA**
Periodo/Period 1990-2025

HIPOTESIS ALTA/HIGH HYPOTHESIS

Período/Period	Grupos de edad/Age groups							TGF/ TFR
	15-19	20-24	25-29	30-34	35-39	40-44	45-49	(*)
Tasas/Rates								
1990-1995	0.0696	0.1553	0.1590	0.1129	0.0609	0.0196	0.0033	2.90
1995-2000	0.0681	0.1531	0.1566	0.1107	0.0593	0.0190	0.0032	2.85
2000-2005	0.0666	0.1511	0.1543	0.1086	0.0579	0.0184	0.0031	2.80
2005-2010	0.0653	0.1491	0.1521	0.1066	0.0565	0.0178	0.0029	2.75
2010-2015	0.0640	0.1472	0.1500	0.1048	0.0552	0.0173	0.0028	2.71
2015-2020	0.0627	0.1453	0.1479	0.1030	0.0540	0.0168	0.0027	2.66
2020-2025	0.0616	0.1436	0.1460	0.1013	0.0529	0.0163	0.0026	2.62
Distribución relativa/Relative distribution								
1990-1995	0.1199	0.2675	0.2739	0.1945	0.1049	0.0338	0.0057	1.0000
1995-2000	0.1195	0.2686	0.2747	0.1942	0.1040	0.0333	0.0056	1.0000
2000-2005	0.1189	0.2698	0.2755	0.1939	0.1034	0.0329	0.0055	1.0000
2005-2010	0.1187	0.2709	0.2764	0.1937	0.1027	0.0323	0.0053	1.0000
2010-2015	0.1182	0.2719	0.2771	0.1936	0.1020	0.0320	0.0052	1.0000
2015-2020	0.1178	0.2729	0.2778	0.1935	0.1014	0.0316	0.0051	1.0000
2020-2025	0.1175	0.2739	0.2785	0.1932	0.1009	0.0311	0.0050	1.0000

* TGF: Tasa Global de Fecundidad/TFR: Total Fertility Rate.

Cuadro 7d/Table 7d

**ARGENTINA: TASAS Y DISTRIBUCION RELATIVA DE LA FECUNDIDAD
SEGUN EDAD DE LAS MUJERES Y TASAS GLOBALES DE
FECUNDIDAD POR QUINQUENIOS
ARGENTINA: FERTILITY RATES RELATIVE DISTRIBUTION
ESTIMATED ACCORDING TO AGE OF WOMEN AND
TOTAL FERTILITY RATES BY QUINQUENNIA**
Período/Period 1990-2025

HIPOTESIS BAJA/LOW HYPOTHESIS

Período/Period	Grupos de edad/Age groups							TGF/ TFR
	15-19	20-24	25-29	30-34	35-39	40-44	45-49	(*)
	Tasas/Rates							
1990-1995	0.0630	0.1457	0.1483	0.1033	0.0542	0.0169	0.0027	2.67
1995-2000	0.0569	0.1361	0.1378	0.0942	0.0482	0.0145	0.0023	2.45
2000-2005	0.0525	0.1287	0.1298	0.0876	0.0440	0.0129	0.0019	2.29
2005-2010	0.0494	0.1232	0.1239	0.0828	0.0410	0.0119	0.0017	2.17
2010-2015	0.0472	0.1193	0.1197	0.0794	0.0390	0.0111	0.0016	2.09
2015-2020	0.0457	0.1165	0.1167	0.0770	0.0376	0.0106	0.0015	2.03
2020-2025	0.0446	0.1145	0.1146	0.0754	0.0366	0.0103	0.0015	1.99
	Distribución relativa/Relative distribution							
1990-1995	0.1180	0.2728	0.2777	0.1934	0.1015	0.0316	0.0051	1.0000
1995-2000	0.1161	0.2778	0.2812	0.1922	0.0984	0.0296	0.0047	1.0000
2000-2005	0.1148	0.2814	0.2838	0.1915	0.0962	0.0282	0.0042	1.0000
2005-2010	0.1139	0.2839	0.2855	0.1908	0.0945	0.0274	0.0039	1.0000
2010-2015	0.1131	0.2859	0.2868	0.1903	0.0935	0.0266	0.0038	1.0000
2015-2020	0.1127	0.2872	0.2877	0.1898	0.0927	0.0261	0.0037	1.0000
2020-2025	0.1122	0.2881	0.2883	0.1897	0.0921	0.0259	0.0038	1.0000

* TGF: Tasa Global de Fecundidad/TFR: Total Fertility Rate.

Cuadro 8a/Table 8a
BOLIVIA: TASAS Y DISTRIBUCION RELATIVA DE LA FECUNDIDAD
SEGUN EDAD DE LAS MUJERES Y TASAS GLOBALES DE
FECUNDIDAD POR QUINQUENIOS
BOLIVIA: FERTILITY RATES RELATIVE DISTRIBUTION
ESTIMATED ACCORDING TO AGE OF WOMEN AND
TOTAL FERTILITY RATES BY QUINQUENIA
Período/Period 1950-1990

Período/Period	Grupos de edad/Age groups							TGF/ TFR
	15-19	20-24	25-29	30-34	35-39	40-44	45-49	(*)
Tasas/Rates								
1950-1955	0.0995	0.2747	0.3074	0.2811	0.2218	0.1196	0.0459	6.75
1955-1960	0.0983	0.2743	0.3064	0.2790	0.2188	0.1169	0.0443	6.69
1960-1965	0.0972	0.2737	0.3054	0.2767	0.2157	0.1144	0.0428	6.63
1965-1970	0.0959	0.2726	0.3039	0.2742	0.2124	0.1117	0.0413	6.56
1970-1975	0.0948	0.2720	0.3029	0.2720	0.2093	0.1092	0.0399	6.50
1975-1980	0.0927	0.2639	0.2898	0.2545	0.1927	0.1007	0.0358	6.15
1980-1985	0.0888	0.2488	0.2654	0.2221	0.1617	0.0849	0.0283	5.50
1985-1990	0.0858	0.2372	0.2466	0.1972	0.1380	0.0727	0.0225	5.00
Distribución relativa/Relative distribution								
1950-1955	0.0737	0.2035	0.2277	0.2082	0.1643	0.0886	0.0340	1.0000
1955-1960	0.0735	0.2050	0.2290	0.2085	0.1635	0.0874	0.0331	1.0000
1960-1965	0.0733	0.2064	0.2303	0.2087	0.1627	0.0863	0.0323	1.0000
1965-1970	0.0731	0.2078	0.2316	0.2090	0.1619	0.0851	0.0315	1.0000
1970-1975	0.0729	0.2092	0.2330	0.2092	0.1610	0.0840	0.0307	1.0000
1975-1980	0.0754	0.2145	0.2356	0.2069	0.1567	0.0819	0.0291	1.0000
1980-1985	0.0807	0.2262	0.2413	0.2019	0.1470	0.0772	0.0257	1.0000
1985-1990	0.0858	0.2372	0.2466	0.1972	0.1380	0.0727	0.0225	1.0000

* TGF: Tasa Global de Fecundidad/TFR: Total Fertility Rate.

Cuadro 8b/Table 8b
**BOLIVIA: TASAS Y DISTRIBUCION RELATIVA DE LA FECUNDIDAD
 SEGUN EDAD DE LAS MUJERES Y TASAS GLOBALES DE
 FECUNDIDAD POR QUINQUENIOS**
**BOLIVIA: FERTILITY RATES RELATIVE DISTRIBUTION
 ESTIMATED ACCORDING TO AGE OF WOMEN AND
 TOTAL FERTILITY RATES BY QUINQUENIA**
Período/Period 1990-2025

HIPOTESIS RECOMENDADA/RECOMMENDED HYPOTHESIS

Período/Period	Grupos de edad/Age groups							TGF/ TFR
	15-19	20-24	25-29	30-34	35-39	40-44	45-49	(*)
Tasas/Rates								
1990-1995	0.0828	0.2231	0.2262	0.1771	0.1215	0.0626	0.0188	4.56
1995-2000	0.0790	0.2075	0.2052	0.1573	0.1058	0.0535	0.0156	4.12
2000-2005	0.0747	0.1914	0.1848	0.1389	0.0918	0.0454	0.0129	3.70
2005-2010	0.0703	0.1761	0.1667	0.1231	0.0800	0.0390	0.0108	3.33
2010-2015	0.0660	0.1622	0.1508	0.1098	0.0704	0.0338	0.0092	3.01
2015-2020	0.0621	0.1504	0.1378	0.0991	0.0629	0.0298	0.0080	2.75
2020-2025	0.0589	0.1410	0.1277	0.0911	0.0573	0.0269	0.0071	2.55
Distribución relativa/Relative distribution								
1990-1995	0.0908	0.2446	0.2480	0.1942	0.1332	0.0686	0.0206	1.0000
1995-2000	0.0959	0.2519	0.2491	0.1909	0.1284	0.0649	0.0189	1.0000
2000-2005	0.1010	0.2587	0.2498	0.1877	0.1241	0.0614	0.0174	1.0000
2005-2010	0.1056	0.2644	0.2503	0.1848	0.1201	0.0586	0.0162	1.0000
2010-2015	0.1096	0.2693	0.2504	0.1823	0.1169	0.0561	0.0153	1.0000
2015-2020	0.1129	0.2734	0.2505	0.1801	0.1143	0.0542	0.0145	1.0000
2020-2025	0.1155	0.2765	0.2504	0.1786	0.1124	0.0527	0.0139	1.0000

* TGF: Tasa Global de Fecundidad/TFR: Total Fertility Rate.

Cuadro 8c/Table 8c
**BOLIVIA: TASAS Y DISTRIBUCION RELATIVA DE LA FECUNDIDAD
 SEGUN EDAD DE LAS MUJERES Y TASAS GLOBALES DE
 FECUNDIDAD POR QUINQUENIOS**
**BOLIVIA: FERTILITY RATES RELATIVE DISTRIBUTION
 ESTIMATED ACCORDING TO AGE OF WOMEN AND
 TOTAL FERTILITY RATES BY QUINQUENNIA**
Período/Period 1990-2025

HIPOTESIS ALTA/HIGH HYPOTHESIS

Período/Period	Grupos de edad/Age groups							TGF/ TFR
	15-19	20-24	25-29	30-34	35-39	40-44	45-49	(*)
Tasas/Rates								
1990-1995	0.0836	0.2267	0.2313	0.1821	0.1255	0.0651	0.0197	4.67
1995-2000	0.0809	0.2151	0.2153	0.1667	0.1132	0.0577	0.0171	4.33
2000-2005	0.0779	0.2030	0.1994	0.1520	0.1017	0.0511	0.0148	4.00
2005-2010	0.0746	0.1910	0.1844	0.1385	0.0914	0.0453	0.0129	3.69
2010-2015	0.0713	0.1795	0.1706	0.1265	0.0825	0.0403	0.0112	3.41
2015-2020	0.0680	0.1688	0.1582	0.1160	0.0748	0.0361	0.0099	3.16
2020-2025	0.0651	0.1595	0.1478	0.1073	0.0686	0.0328	0.0089	2.95
Distribución relativa/Relative distribution								
1990-1995	0.0895	0.2427	0.2476	0.1950	0.1344	0.0697	0.0211	1.0000
1995-2000	0.0934	0.2484	0.2486	0.1925	0.1307	0.0666	0.0197	1.0000
2000-2005	0.0974	0.2538	0.2493	0.1900	0.1271	0.0639	0.0185	1.0000
2005-2010	0.1011	0.2588	0.2498	0.1876	0.1238	0.0614	0.0175	1.0000
2010-2015	0.1046	0.2632	0.2502	0.1855	0.1210	0.0591	0.0164	1.0000
2015-2020	0.1076	0.2672	0.2504	0.1836	0.1184	0.0571	0.0157	1.0000
2020-2025	0.1103	0.2703	0.2505	0.1819	0.1163	0.0556	0.0151	1.0000

* TGF: Tasa Global de Fecundidad/TFR: Total Fertility Rate.

Cuadro 8d/Table 8d

**BOLIVIA: TASAS Y DISTRIBUCION RELATIVA DE LA FECUNDIDAD
SEGUN EDAD DE LAS MUJERES Y TASAS GLOBALES DE
FECUNDIDAD POR QUINQUENIOS
BOLIVIA: FERTILITY RATES RELATIVE DISTRIBUTION
ESTIMATED ACCORDING TO AGE OF WOMEN AND
TOTAL FERTILITY RATES BY QUINQUENIA**

Período/Period 1990-2025

HIPOTESIS BAJA/LOW HYPOTHESIS

Período/Period	Grupos de edad/Age groups							TGF/ TFR
	15-19	20-24	25-29	30-34	35-39	40-44	45-49	(*)
	Tasas/Rates							
1990-1995	0.0819	0.2193	0.2210	0.1721	0.1175	0.0603	0.0180	4.45
1995-2000	0.0769	0.1992	0.1946	0.1476	0.0984	0.0492	0.0142	3.90
2000-2005	0.0712	0.1791	0.1701	0.1261	0.0822	0.0401	0.0112	3.40
2005-2010	0.0655	0.1609	0.1493	0.1085	0.0695	0.0333	0.0090	2.98
2010-2015	0.0605	0.1457	0.1328	0.0951	0.0600	0.0283	0.0075	2.65
2015-2020	0.0566	0.1343	0.1207	0.0855	0.0535	0.0250	0.0065	2.41
2020-2025	0.0536	0.1259	0.1122	0.0788	0.0489	0.0227	0.0059	2.24
	Distribución relativa/Relative distribution							
1990-1995	0.0920	0.2464	0.2483	0.1933	0.1320	0.0677	0.0202	1.0000
1995-2000	0.0986	0.2554	0.2495	0.1892	0.1261	0.0631	0.0182	1.0000
2000-2005	0.1047	0.2634	0.2501	0.1854	0.1209	0.0590	0.0165	1.0000
2005-2010	0.1099	0.2700	0.2505	0.1820	0.1166	0.0559	0.0151	1.0000
2010-2015	0.1142	0.2750	0.2506	0.1795	0.1132	0.0534	0.0142	1.0000
2015-2020	0.1174	0.2786	0.2504	0.1773	0.1110	0.0519	0.0135	1.0000
2020-2025	0.1196	0.2810	0.2504	0.1759	0.1092	0.0507	0.0132	1.0000

* TGF: Tasa Global de Fecundidad/TFR: Total Fertility Rate.

Cuadro 9a/Table 9a
**BRASIL: TASAS Y DISTRIBUCION RELATIVA DE LA FECUNDIDAD
 SEGUN EDAD DE LAS MUJERES Y TASAS GLOBALES DE
 FECUNDIDAD POR QUINQUENIOS**
**BRAZIL: FERTILITY RATES RELATIVE DISTRIBUTION
 ESTIMATED ACCORDING TO AGE OF WOMEN AND
 TOTAL FERTILITY RATES BY QUINQUENNIA**
Período/Period 1950-1990

Período/Period	Grupos de edad/Age groups							TGF/ TFR
	15-19	20-24	25-29	30-34	35-39	40-44	45-49	(*)
Tasas/Rates								
1950-1955	0.0825	0.2635	0.3024	0.2506	0.1892	0.0978	0.0441	6.15
1955-1960	0.0825	0.2635	0.3024	0.2506	0.1892	0.0978	0.0441	6.15
1960-1965	0.0825	0.2635	0.3024	0.2506	0.1892	0.0978	0.0441	6.15
1965-1970	0.0736	0.2321	0.2646	0.2177	0.1606	0.0810	0.0324	5.31
1970-1975	0.0680	0.2113	0.2390	0.1950	0.1397	0.0682	0.0187	4.70
1975-1980	0.0640	0.1953	0.2189	0.1768	0.1221	0.0573	0.0076	4.21
1980-1985	0.0575	0.1865	0.2051	0.1587	0.1037	0.0451	0.0053	3.81
1985-1990	0.0478	0.1696	0.1806	0.1305	0.0782	0.0302	0.0030	3.20
Distribución relativa/Relative distribution								
1950-1955	0.0671	0.2142	0.2458	0.2037	0.1538	0.0795	0.0359	1.0000
1955-1960	0.0671	0.2142	0.2458	0.2037	0.1538	0.0795	0.0359	1.0000
1960-1965	0.0671	0.2142	0.2458	0.2037	0.1538	0.0795	0.0359	1.0000
1965-1970	0.0693	0.2185	0.2492	0.2050	0.1512	0.0763	0.0305	1.0000
1970-1975	0.0723	0.2248	0.2543	0.2075	0.1486	0.0726	0.0199	1.0000
1975-1980	0.0760	0.2319	0.2600	0.2100	0.1450	0.0681	0.0090	1.0000
1980-1985	0.0755	0.2448	0.2692	0.2083	0.1361	0.0592	0.0070	1.0000
1985-1990	0.0747	0.2650	0.2822	0.2039	0.1222	0.0472	0.0047	1.0000

* TGF: Tasa Global de Fecundidad/TFR: Total Fertility Rate.

Cuadro 9b/Table 9b

**BRASIL: TASAS Y DISTRIBUCION RELATIVA DE LA FECUNDIDAD
SEGUN EDAD DE LAS MUJERES Y TASAS GLOBALES DE
FECUNDIDAD POR QUINQUENIOS
BRAZIL: FERTILITY RATES RELATIVE DISTRIBUTION
ESTIMATED ACCORDING TO AGE OF WOMEN AND
TOTAL FERTILITY RATES BY QUINQUENIA
Período/Period 1990-2025**

HIPOTESIS RECOMENDADA/RECOMMENDED HYPOTHESIS

Período/Period	Grupos de edad/Age groups							TGF/ TFR
	15-19	20-24	25-29	30-34	35-39	40-44	45-49	(*)
	Tasas/Rates							
1990-1995	0.0408	0.1544	0.1599	0.1096	0.0615	0.0218	0.0019	2.75
1995-2000	0.0361	0.1417	0.1442	0.0957	0.0516	0.0174	0.0014	2.44
2000-2005	0.0332	0.1334	0.1342	0.0872	0.0459	0.0149	0.0011	2.25
2005-2010	0.0314	0.1280	0.1277	0.0819	0.0424	0.0135	0.0010	2.13
2010-2015	0.0305	0.1252	0.1245	0.0793	0.0407	0.0129	0.0009	2.07
2015-2020	0.0300	0.1234	0.1223	0.0775	0.0396	0.0124	0.0009	2.03
2020-2025	0.0295	0.1219	0.1206	0.0762	0.0388	0.0121	0.0008	2.00
	Distribución relativa/Relative distribution							
1990-1995	0.0742	0.2808	0.2908	0.1993	0.1118	0.0396	0.0035	1.0000
1995-2000	0.0740	0.2903	0.2954	0.1961	0.1057	0.0356	0.0029	1.0000
2000-2005	0.0738	0.2965	0.2983	0.1938	0.1020	0.0331	0.0024	1.0000
2005-2010	0.0737	0.3005	0.2998	0.1923	0.0996	0.0317	0.0023	1.0000
2010-2015	0.0737	0.3024	0.3007	0.1915	0.0983	0.0312	0.0022	1.0000
2015-2020	0.0739	0.3039	0.3012	0.1908	0.0975	0.0305	0.0022	1.0000
2020-2025	0.0738	0.3048	0.3016	0.1905	0.0970	0.0303	0.0020	1.0000

* TGF: Tasa Global de Fecundidad/TFR: Total Fertility Rate.

**BRASIL: TASAS Y DISTRIBUCION RELATIVA DE LA FECUNDIDAD
SEGUN EDAD DE LAS MUJERES Y TASAS GLOBALES DE
FECUNDIDAD POR QUINQUENIOS
BRAZIL: FERTILITY RATES RELATIVE DISTRIBUTION
ESTIMATED ACCORDING TO AGE OF WOMEN AND
TOTAL FERTILITY RATES BY QUINQUENIA
Período/Period 1990-2025**

HIPOTESIS ALTA/HIGH HYPOTHESIS

Período/Period	Grupos de edad/Age groups							TGF/ TFR
	15-19	20-24	25-29	30-34	35-39	40-44	45-49	(*)
	Tasas/Rates							
1990-1995	0.0445	0.1625	0.1710	0.1206	0.0702	0.0261	0.0024	2.99
1995-2000	0.0416	0.1558	0.1621	0.1120	0.0636	0.0228	0.0020	2.80
2000-2005	0.0392	0.1497	0.1543	0.1047	0.0581	0.0203	0.0017	2.64
2005-2010	0.0371	0.1442	0.1474	0.0986	0.0537	0.0183	0.0015	2.50
2010-2015	0.0354	0.1395	0.1416	0.0934	0.0501	0.0167	0.0013	2.39
2015-2020	0.0339	0.1354	0.1367	0.0892	0.0473	0.0155	0.0012	2.30
2020-2025	0.0327	0.1320	0.1326	0.0858	0.0450	0.0145	0.0011	2.22
	Distribución relativa/Relative distribution							
1990-1995	0.0745	0.2721	0.2863	0.2019	0.1175	0.0437	0.0040	1.0000
1995-2000	0.0743	0.2783	0.2895	0.2000	0.1136	0.0407	0.0036	1.0000
2000-2005	0.0742	0.2835	0.2922	0.1983	0.1100	0.0384	0.0032	1.0000
2005-2010	0.0741	0.2879	0.2943	0.1969	0.1072	0.0365	0.0030	1.0000
2010-2015	0.0741	0.2918	0.2962	0.1954	0.1048	0.0349	0.0027	1.0000
2015-2020	0.0738	0.2949	0.2977	0.1943	0.1030	0.0338	0.0026	1.0000
2020-2025	0.0737	0.2975	0.2989	0.1934	0.1014	0.0327	0.0025	1.0000

* TGF: Tasa Global de Fecundidad/TFR: Total Fertility Rate.

Cuadro 9d/Table 9d
**BRASIL: TASAS Y DISTRIBUCION RELATIVA DE LA FECUNDIDAD
 SEGUN EDAD DE LAS MUJERES Y TASAS GLOBALES DE
 FECUNDIDAD POR QUINQUENIOS**
**BRAZIL: FERTILITY RATES RELATIVE DISTRIBUTION
 ESTIMATED ACCORDING TO AGE OF WOMEN AND
 TOTAL FERTILITY RATES BY QUINQUENIA**
Período/Period 1990-2025

HIPOTESIS BAJA/LOW HYPOTHESIS

Período/Period	Grupos de edad/Age groups							TGF/ TFR
	15-19	20-24	25-29	30-34	35-39	40-44	45-49	(*)
	Tasas/Rates							
1990-1995	0.0392	0.1498	0.1545	0.1049	0.0582	0.0203	0.0017	2.64
1995-2000	0.0340	0.1356	0.1369	0.0894	0.0474	0.0155	0.0012	2.30
2000-2005	0.0311	0.1269	0.1266	0.0809	0.0418	0.0132	0.0010	2.11
2005-2010	0.0295	0.1222	0.1210	0.0765	0.0390	0.0121	0.0009	2.01
2010-2015	0.0287	0.1196	0.1182	0.0742	0.0375	0.0116	0.0008	1.95
2015-2020	0.0283	0.1183	0.1167	0.0731	0.0368	0.0113	0.0008	1.93
2020-2025	0.0281	0.1177	0.1159	0.0725	0.0365	0.0112	0.0008	1.91
	Distribución relativa/Relative distribution							
1990-1995	0.0742	0.2834	0.2923	0.1984	0.1101	0.0384	0.0032	1.0000
1995-2000	0.0739	0.2948	0.2976	0.1943	0.1030	0.0337	0.0026	1.0000
2000-2005	0.0738	0.3011	0.3004	0.1919	0.0992	0.0313	0.0024	1.0000
2005-2010	0.0735	0.3046	0.3016	0.1907	0.0972	0.0302	0.0022	1.0000
2010-2015	0.0735	0.3062	0.3026	0.1900	0.0960	0.0297	0.0020	1.0000
2015-2020	0.0734	0.3070	0.3029	0.1897	0.0955	0.0293	0.0021	1.0000
2020-2025	0.0734	0.3076	0.3028	0.1894	0.0954	0.0293	0.0021	1.0000

* TGF: Tasa Global de Fecundidad/TFR: Total Fertility Rate.

Cuadro 10a/Table 10a
**COLOMBIA: TASAS Y DISTRIBUCION RELATIVA DE LA FECUNDIDAD
 SEGUN EDAD DE LAS MUJERES Y TASAS GLOBALES DE
 FECUNDIDAD POR QUINQUENIOS**
**COLOMBIA: FERTILITY RATES RELATIVE DISTRIBUTION
 ESTIMATED ACCORDING TO AGE OF WOMEN AND
 TOTAL FERTILITY RATES BY QUINQUENNIA**
Período/Period 1950-1990

Período/Period	Grupos de edad/Age groups							TGF/ TFR
	15-19	20-24	25-29	30-34	35-39	40-44	45-49	(*)
Tasas/Rates								
1950-1955	0.1280	0.2870	0.3230	0.2800	0.2140	0.0920	0.0280	6.76
1955-1960	0.1280	0.2870	0.3230	0.2800	0.2140	0.0920	0.0280	6.76
1960-1965	0.1280	0.2870	0.3230	0.2800	0.2140	0.0920	0.0280	6.76
1965-1970	0.1204	0.2819	0.2983	0.2593	0.1852	0.0844	0.0257	6.28
1970-1975	0.0818	0.2195	0.2216	0.1843	0.1388	0.0673	0.0197	4.67
1975-1980	0.0801	0.2021	0.1999	0.1602	0.1152	0.0549	0.0156	4.14
1980-1985	0.0781	0.1810	0.1737	0.1312	0.0868	0.0398	0.0106	3.51
1985-1990	0.0740	0.1594	0.1462	0.1036	0.0629	0.0273	0.0066	2.90
Distribución relativa/Relative distribution								
1950-1955	0.0947	0.2123	0.2389	0.2071	0.1583	0.0680	0.0207	1.0000
1955-1960	0.0947	0.2123	0.2389	0.2071	0.1583	0.0680	0.0207	1.0000
1960-1965	0.0947	0.2123	0.2389	0.2071	0.1583	0.0680	0.0207	1.0000
1965-1970	0.0959	0.2246	0.2377	0.2066	0.1475	0.0672	0.0205	1.0000
1970-1975	0.0877	0.2353	0.2375	0.1975	0.1488	0.0721	0.0211	1.0000
1975-1980	0.0967	0.2441	0.2414	0.1935	0.1391	0.0663	0.0188	1.0000
1980-1985	0.1114	0.2581	0.2477	0.1871	0.1238	0.0568	0.0151	1.0000
1985-1990	0.1276	0.2748	0.2521	0.1786	0.1084	0.0471	0.0114	1.0000

* TGF: Tasa Global de Fecundidad/TFR: Total Fertility Rate.

Cuadro 10b/Table 10b
**COLOMBIA: TASAS Y DISTRIBUCION RELATIVA DE LA FECUNDIDAD
 SEGUN EDAD DE LAS MUJERES Y TASAS GLOBALES DE
 FECUNDIDAD POR QUINQUENIOS**
**COLOMBIA: FERTILITY RATES RELATIVE DISTRIBUTION
 ESTIMATED ACCORDING TO AGE OF WOMEN AND
 TOTAL FERTILITY RATES BY QUINQUENIA**
Período/Period 1990-2025

HIPOTESIS RECOMENDADA/RECOMMENDED HYPOTHESIS

Período/Period	Grupos de edad/Age groups							TGF/ TFR
	15-19	20-24	25-29	30-34	35-39	40-44	45-49	(*)
	Tasas/Rates							
1990-1995	0.0709	0.1496	0.1343	0.0934	0.0557	0.0237	0.0056	2.67
1995-2000	0.0683	0.1416	0.1250	0.0857	0.0504	0.0211	0.0049	2.49
2000-2005	0.0661	0.1354	0.1181	0.0801	0.0466	0.0193	0.0044	2.35
2005-2010	0.0644	0.1307	0.1129	0.0760	0.0439	0.0180	0.0040	2.25
2010-2015	0.0631	0.1273	0.1092	0.0730	0.0420	0.0171	0.0038	2.18
2015-2020	0.0621	0.1247	0.1065	0.0710	0.0406	0.0165	0.0037	2.13
2020-2025	0.0614	0.1229	0.1046	0.0695	0.0397	0.0161	0.0035	2.09
	Distribución relativa/Relative distribution							
1990-1995	0.1330	0.2806	0.2519	0.1752	0.1045	0.0444	0.0105	1.0000
1995-2000	0.1374	0.2849	0.2515	0.1724	0.1014	0.0425	0.0099	1.0000
2000-2005	0.1406	0.2881	0.2513	0.1704	0.0991	0.0411	0.0094	1.0000
2005-2010	0.1431	0.2905	0.2509	0.1689	0.0976	0.0400	0.0089	1.0000
2010-2015	0.1449	0.2923	0.2507	0.1676	0.0964	0.0393	0.0087	1.0000
2015-2020	0.1461	0.2933	0.2505	0.1670	0.0955	0.0388	0.0087	1.0000
2020-2025	0.1470	0.2942	0.2504	0.1664	0.0950	0.0385	0.0084	1.0000

* TGF: Tasa Global de Fecundidad/IFR: Total Fertility Rate.

Cuadro 10c/Table 10c
**COLOMBIA: TASAS Y DISTRIBUCION RELATIVA DE LA FECUNDIDAD
 SEGUN EDAD DE LAS MUJERES Y TASAS GLOBALES DE
 FECUNDIDAD POR QUINQUENIOS**
**COLOMBIA: FERTILITY RATES RELATIVE DISTRIBUTION
 ESTIMATED ACCORDING TO AGE OF WOMEN AND
 TOTAL FERTILITY RATES BY QUINQUENIA**
Período/Period 1990-2025

HIPOTESIS ALTA/HIGH HYPOTHESIS

Período/Period	Grupos de edad/Age groups							TGF/ TFR
	15-19	20-24	25-29	30-34	35-39	40-44	45-49	(*)
Tasas/Rates								
1990-1995	0.0719	0.1527	0.1380	0.0966	0.0579	0.0248	0.0059	2.74
1995-2000	0.0701	0.1471	0.1313	0.0909	0.0540	0.0228	0.0053	2.61
2000-2005	0.0685	0.1423	0.1258	0.0863	0.0508	0.0213	0.0049	2.50
2005-2010	0.0672	0.1384	0.1213	0.0827	0.0484	0.0202	0.0046	2.41
2010-2015	0.0660	0.1352	0.1178	0.0799	0.0465	0.0193	0.0044	2.35
2015-2020	0.0651	0.1327	0.1150	0.0776	0.0450	0.0186	0.0042	2.29
2020-2025	0.0644	0.1306	0.1128	0.0759	0.0438	0.0180	0.0040	2.25
Distribución relativa/Relative distribution								
1990-1995	0.1313	0.2788	0.2519	0.1763	0.1057	0.0453	0.0108	1.0000
1995-2000	0.1344	0.2821	0.2518	0.1743	0.1035	0.0437	0.0102	1.0000
2000-2005	0.1370	0.2847	0.2517	0.1726	0.1016	0.0426	0.0098	1.0000
2005-2010	0.1392	0.2867	0.2512	0.1713	0.1002	0.0418	0.0095	1.0000
2010-2015	0.1407	0.2882	0.2511	0.1703	0.0991	0.0411	0.0094	1.0000
2015-2020	0.1421	0.2896	0.2510	0.1694	0.0982	0.0406	0.0092	1.0000
2020-2025	0.1433	0.2905	0.2509	0.1689	0.0974	0.0400	0.0089	1.0000

* TGF: Tasa Global de Fecundidad/TFR: Total Fertility Rate.

Cuadro 10d/Table 10d
**COLOMBIA: TASAS Y DISTRIBUCION RELATIVA DE LA FECUNDIDAD
 SEGUN EDAD DE LAS MUJERES Y TASAS GLOBALES DE
 FECUNDIDAD POR QUINQUENIOS**
**COLOMBIA: FERTILITY RATES RELATIVE DISTRIBUTION
 ESTIMATED ACCORDING TO AGE OF WOMEN AND
 TOTAL FERTILITY RATES BY QUINQUENIA**
Período/Period 1990-2025

HIPOTESIS BAJA/LOW HYPOTHESIS

Período/Period	Grupos de edad/Age groups							TGF/ TFR
	15-19	20-24	25-29	30-34	35-39	40-44	45-49	(*)
Tasas/Rates								
1990-1995	0.0698	0.1460	0.1301	0.0899	0.0533	0.0225	0.0052	2.58
1995-2000	0.0662	0.1358	0.1184	0.0803	0.0468	0.0194	0.0044	2.36
2000-2005	0.0635	0.1283	0.1103	0.0739	0.0426	0.0174	0.0039	2.20
2005-2010	0.0616	0.1232	0.1049	0.0697	0.0398	0.0162	0.0036	2.10
2010-2015	0.0602	0.1198	0.1013	0.0670	0.0381	0.0154	0.0034	2.03
2015-2020	0.0593	0.1175	0.0990	0.0652	0.0369	0.0148	0.0032	1.98
2020-2025	0.0588	0.1160	0.0975	0.0641	0.0362	0.0145	0.0031	1.95
Distribución relativa/Relative distribution								
1990-1995	0.1351	0.2825	0.2517	0.1740	0.1031	0.0435	0.0101	1.0000
1995-2000	0.1405	0.2881	0.2512	0.1704	0.0993	0.0412	0.0093	1.0000
2000-2005	0.1444	0.2917	0.2507	0.1680	0.0968	0.0396	0.0089	1.0000
2005-2010	0.1470	0.2940	0.2504	0.1663	0.0950	0.0387	0.0086	1.0000
2010-2015	0.1486	0.2957	0.2500	0.1654	0.0940	0.0380	0.0084	1.0000
2015-2020	0.1498	0.2968	0.2501	0.1647	0.0932	0.0374	0.0081	1.0000
2020-2025	0.1507	0.2973	0.2499	0.1643	0.0928	0.0372	0.0079	1.0000

* TGF: Tasa Global de Fecundidad/TFR: Total Fertility Rate.

Cuadro 11a/Table 11a
**COSTA RICA: TASAS Y DISTRIBUCION RELATIVA DE LA FECUNDIDAD
 SEGUN EDAD DE LAS MUJERES Y TASAS GLOBALES DE
 FECUNDIDAD POR QUINQUENIOS**
**COSTA RICA: FERTILITY RATES RELATIVE DISTRIBUTION
 ESTIMATED ACCORDING TO AGE OF WOMEN AND
 TOTAL FERTILITY RATES BY QUINQUENNIA**
Período/Period 1950-1990

Período/Period	Grupos de edad/Age groups							TGF/ TFR
	15-19	20-24	25-29	30-34	35-39	40-44	45-49	(*)
Tasas/Rates								
1950-1955	0.1192	0.3339	0.3306	0.2605	0.2029	0.0828	0.0148	6.72
1955-1960	0.1208	0.3551	0.3524	0.2754	0.2187	0.0848	0.0155	7.11
1960-1965	0.1148	0.3326	0.3425	0.2758	0.2190	0.0893	0.0159	6.95
1965-1970	0.1078	0.2753	0.2781	0.2245	0.1815	0.0789	0.0141	5.80
1970-1975	0.1058	0.2226	0.1995	0.1561	0.1177	0.0555	0.0098	4.34
1975-1980	0.1102	0.2154	0.1884	0.1328	0.0883	0.0360	0.0062	3.89
1980-1985	0.0983	0.1941	0.1748	0.1260	0.0759	0.0275	0.0037	3.50
1985-1990	0.0976	0.1815	0.1649	0.1232	0.0753	0.0262	0.0029	3.36
Distribución relativa/Relative distribution								
1950-1955	0.0886	0.2483	0.2459	0.1937	0.1509	0.0616	0.0110	1.0000
1955-1960	0.0849	0.2496	0.2477	0.1936	0.1537	0.0596	0.0109	1.0000
1960-1965	0.0826	0.2393	0.2464	0.1984	0.1576	0.0642	0.0114	1.0000
1965-1970	0.0929	0.2373	0.2397	0.1935	0.1564	0.0680	0.0122	1.0000
1970-1975	0.1220	0.2567	0.2301	0.1800	0.1358	0.0640	0.0113	1.0000
1975-1980	0.1418	0.2771	0.2424	0.1708	0.1136	0.0463	0.0080	1.0000
1980-1985	0.1404	0.2772	0.2496	0.1799	0.1084	0.0393	0.0053	1.0000
1985-1990	0.1453	0.2703	0.2455	0.1834	0.1121	0.0390	0.0043	1.0000

* TGF: Tasa Global de Fecundidad/TFR: Total Fertility Rate.

Cuadro 11b/Table 11b
**COSTA RICA: TASAS Y DISTRIBUCION RELATIVA DE LA FECUNDIDAD
 SEGUN EDAD DE LAS MUJERES Y TASAS GLOBALES DE
 FECUNDIDAD POR QUINQUENIOS**
**COSTA RICA: FERTILITY RATES RELATIVE DISTRIBUTION
 ESTIMATED ACCORDING TO AGE OF WOMEN AND
 TOTAL FERTILITY RATES BY QUINQUENNIA**
Periodo/Period 1990-2025

HIPOTESIS RECOMENDADA/RECOMMENDED HYPOTHESIS

Período/Period	Grupos de edad/Age groups							TGF/ TFR
	15-19	20-24	25-29	30-34	35-39	40-44	45-49	(*)
Tasas/Rates								
1990-1995	0.0931	0.1734	0.1551	0.1136	0.0678	0.0229	0.0024	3.14
1995-2000	0.0893	0.1656	0.1459	0.1051	0.0615	0.0203	0.0021	2.95
2000-2005	0.0860	0.1586	0.1378	0.0978	0.0564	0.0182	0.0018	2.78
2005-2010	0.0830	0.1522	0.1308	0.0918	0.0522	0.0166	0.0016	2.64
2010-2015	0.0804	0.1466	0.1249	0.0868	0.0489	0.0153	0.0014	2.52
2015-2020	0.0780	0.1418	0.1199	0.0828	0.0462	0.0143	0.0013	2.42
2020-2025	0.0760	0.1378	0.1159	0.0795	0.0441	0.0135	0.0012	2.34
Distribución relativa/Relative distribution								
1990-1995	0.1482	0.2760	0.2469	0.1808	0.1079	0.0364	0.0038	1.0000
1995-2000	0.1514	0.2808	0.2474	0.1782	0.1043	0.0344	0.0036	1.0000
2000-2005	0.1545	0.2849	0.2476	0.1757	0.1013	0.0327	0.0032	1.0000
2005-2010	0.1571	0.2881	0.2476	0.1738	0.0988	0.0314	0.0030	1.0000
2010-2015	0.1594	0.2907	0.2477	0.1721	0.0970	0.0303	0.0028	1.0000
2015-2020	0.1611	0.2928	0.2476	0.1710	0.0954	0.0295	0.0027	1.0000
2020-2025	0.1624	0.2944	0.2476	0.1699	0.0942	0.0288	0.0026	1.0000

* TGF: Tasa Global de Fecundidad/TFR: Total Fertility Rate.

Cuadro 11c/Table 11c
**COSTA RICA: TASAS Y DISTRIBUCION RELATIVA DE LA FECUNDIDAD
 SEGUN EDAD DE LAS MUJERES Y TASAS GLOBALES DE
 FECUNDIDAD POR QUINQUENIOS**
**COSTA RICA: FERTILITY RATES RELATIVE DISTRIBUTION
 ESTIMATED ACCORDING TO AGE OF WOMEN AND
 TOTAL FERTILITY RATES BY QUINQUENNIA**
Período/Period 1990-2025

HIPOTESIS ALTA/HIGH HYPOTHESIS

Período/Period	Grupos de edad/Age groups							TGF/ TFR
	15-19	20-24	25-29	30-34	35-39	40-44	45-49	(*)
Tasas/Rates								
1990-1995	0.0957	0.1778	0.1604	0.1188	0.0719	0.0247	0.0027	3.26
1995-2000	0.0924	0.1718	0.1531	0.1117	0.0664	0.0223	0.0023	3.10
2000-2005	0.0894	0.1657	0.1459	0.1051	0.0616	0.0203	0.0021	2.95
2005-2010	0.0866	0.1597	0.1391	0.0990	0.0572	0.0185	0.0018	2.81
2010-2015	0.0841	0.1544	0.1332	0.0939	0.0536	0.0171	0.0017	2.69
2015-2020	0.0817	0.1494	0.1278	0.0892	0.0505	0.0159	0.0015	2.58
2020-2025	0.0794	0.1447	0.1228	0.0851	0.0477	0.0149	0.0014	2.48
Distribución relativa/Relative distribution								
1990-1995	0.1468	0.2727	0.2460	0.1822	0.1103	0.0379	0.0041	1.0000
1995-2000	0.1490	0.2771	0.2469	0.1802	0.1071	0.0360	0.0037	1.0000
2000-2005	0.1515	0.2808	0.2472	0.1781	0.1044	0.0344	0.0036	1.0000
2005-2010	0.1541	0.2842	0.2476	0.1762	0.1018	0.0329	0.0032	1.0000
2010-2015	0.1563	0.2870	0.2476	0.1745	0.0996	0.0318	0.0032	1.0000
2015-2020	0.1583	0.2895	0.2477	0.1729	0.0979	0.0308	0.0029	1.0000
2020-2025	0.1601	0.2917	0.2476	0.1716	0.0962	0.0300	0.0028	1.0000

* TGF: Tasa Global de Fecundidad/TFR: Total Fertility Rate.

Cuadro 11d/Table 11d
**COSTA RICA: TASAS Y DISTRIBUCION RELATIVA DE LA FECUNDIDAD
 SEGUN EDAD DE LAS MUJERES Y TASAS GLOBALES DE
 FECUNDIDAD POR QUINQUENIOS**
**COSTA RICA: FERTILITY RATES RELATIVE DISTRIBUTION
 ESTIMATED ACCORDING TO AGE OF WOMEN AND
 TOTAL FERTILITY RATES BY QUINQUENIA**
Período/Period 1990-2025

HIPOTESIS BAJA/LOW HYPOTHESIS

Período/Period	Grupos de edad/Age groups							TGF/ TFR
	15-19	20-24	25-29	30-34	35-39	40-44	45-49	(*)
	Tasas/Rates							
1990-1995	0.0907	0.1686	0.1493	0.1082	0.0638	0.0212	0.0022	3.02
1995-2000	0.0866	0.1598	0.1391	0.0990	0.0572	0.0185	0.0018	2.81
2000-2005	0.0826	0.1512	0.1298	0.0909	0.0516	0.0163	0.0016	2.62
2005-2010	0.0794	0.1446	0.1228	0.0851	0.0477	0.0149	0.0014	2.48
2010-2015	0.0765	0.1388	0.1169	0.0803	0.0446	0.0137	0.0013	2.36
2015-2020	0.0742	0.1343	0.1124	0.0767	0.0423	0.0129	0.0012	2.27
2020-2025	0.0726	0.1312	0.1094	0.0744	0.0409	0.0124	0.0011	2.21
	Distribución relativa/Relative distribution							
1990-1995	0.1502	0.2791	0.2472	0.1791	0.1056	0.0351	0.0036	1.0000
1995-2000	0.1541	0.2843	0.2475	0.1762	0.1018	0.0329	0.0032	1.0000
2000-2005	0.1576	0.2885	0.2477	0.1735	0.0985	0.0311	0.0031	1.0000
2005-2010	0.1601	0.2916	0.2476	0.1716	0.0962	0.0300	0.0028	1.0000
2010-2015	0.1620	0.2940	0.2476	0.1701	0.0945	0.0290	0.0028	1.0000
2015-2020	0.1634	0.2958	0.2476	0.1689	0.0932	0.0284	0.0026	1.0000
2020-2025	0.1643	0.2968	0.2475	0.1683	0.0925	0.0281	0.0025	1.0000

* TGF: Tasa Global de Fecundidad/TFR: Total Fertility Rate.

Cuadro 12a/Table 12a
**CUBA: TASAS Y DISTRIBUCION RELATIVA DE LA FECUNDIDAD
 SEGUN EDAD DE LAS MUJERES Y TASAS GLOBALES DE
 FECUNDIDAD POR QUINQUENIOS**
**CUBA: FERTILITY RATES RELATIVE DISTRIBUTION
 ESTIMATED ACCORDING TO AGE OF WOMEN AND
 TOTAL FERTILITY RATES BY QUINQUENNIA**
Período/Period 1950-1990

Período/Period	Grupos de edad/Age groups							TGF/ TFR
	15-19	20-24	25-29	30-34	35-39	40-44	45-49	(*)
Tasas/Rates								
1950-1955	0.0668	0.2336	0.2314	0.1579	0.0898	0.0327	0.0072	4.10
1955-1960	0.0772	0.2101	0.1979	0.1359	0.0802	0.0290	0.0059	3.68
1960-1965	0.1197	0.2664	0.2379	0.1648	0.1009	0.0363	0.0080	4.67
1965-1970	0.1301	0.2448	0.2068	0.1444	0.0920	0.0328	0.0070	4.29
1970-1975	0.1407	0.1946	0.1650	0.1107	0.0666	0.0266	0.0051	3.55
1975-1980	0.0729	0.1503	0.1039	0.0548	0.0280	0.0096	0.0010	2.10
1980-1985	0.0636	0.1339	0.0917	0.0477	0.0241	0.0081	0.0008	1.85
1985-1990	0.0849	0.1234	0.0926	0.0443	0.0172	0.0037	0.0004	1.83
Distribución relativa/Relative distribution								
1950-1955	0.0815	0.2851	0.2824	0.1927	0.1096	0.0399	0.0088	1.0000
1955-1960	0.1049	0.2854	0.2688	0.1846	0.1089	0.0394	0.0080	1.0000
1960-1965	0.1282	0.2852	0.2547	0.1764	0.1080	0.0389	0.0086	1.0000
1965-1970	0.1516	0.2853	0.2411	0.1683	0.1072	0.0382	0.0082	1.0000
1970-1975	0.1984	0.2744	0.2326	0.1561	0.0939	0.0375	0.0072	1.0000
1975-1980	0.1734	0.3574	0.2471	0.1303	0.0666	0.0228	0.0024	1.0000
1980-1985	0.1719	0.3620	0.2479	0.1290	0.0652	0.0219	0.0022	1.0000
1985-1990	0.2317	0.3367	0.2527	0.1209	0.0469	0.0101	0.0011	1.0000

* TGF: Tasa Global de Fecundidad/TFR: Total Fertility Rate.

Cuadro 12b/Table 12b
**CUBA: TASAS Y DISTRIBUCION RELATIVA DE LA FECUNDIDAD
 SEGUN EDAD DE LAS MUJERES Y TASAS GLOBALES DE
 FECUNDIDAD POR QUINQUENIOS**
**CUBA: FERTILITY RATES RELATIVE DISTRIBUTION
 ESTIMATED ACCORDING TO AGE OF WOMEN AND
 TOTAL FERTILITY RATES BY QUINQUENNIA**
Período/Period 1990-2025

HIPOTESIS RECOMENDADA/RECOMMENDED HYPOTHESIS

Período/Period	Grupos de edad/Age groups							TGF/ TFR
	15-19	20-24	25-29	30-34	35-39	40-44	45-49	(*)
Tasas/Rates								
1990-1995	0.0820	0.1307	0.0973	0.0446	0.0165	0.0030	0.0004	1.87
1995-2000	0.0793	0.1424	0.1047	0.0457	0.0156	0.0027	0.0004	1.95
2000-2005	0.0774	0.1527	0.1120	0.0472	0.0155	0.0024	0.0004	2.04
2005-2010	0.0789	0.1557	0.1142	0.0482	0.0158	0.0025	0.0004	2.08
2010-2015	0.0796	0.1572	0.1153	0.0486	0.0159	0.0025	0.0004	2.10
2015-2020	0.0796	0.1572	0.1153	0.0486	0.0159	0.0025	0.0004	2.10
2020-2025	0.0796	0.1572	0.1153	0.0486	0.0159	0.0025	0.0004	2.10
Distribución relativa/Relative distribution								
1990-1995	0.2190	0.3490	0.2598	0.1191	0.0441	0.0080	0.0011	1.0000
1995-2000	0.2029	0.3644	0.2679	0.1169	0.0399	0.0069	0.0010	1.0000
2000-2005	0.1899	0.3746	0.2748	0.1158	0.0380	0.0059	0.0010	1.0000
2005-2010	0.1898	0.3745	0.2747	0.1159	0.0380	0.0060	0.0010	1.0000
2010-2015	0.1897	0.3747	0.2749	0.1159	0.0379	0.0060	0.0010	1.0000
2015-2020	0.1897	0.3747	0.2749	0.1159	0.0379	0.0060	0.0010	1.0000
2020-2025	0.1897	0.3747	0.2749	0.1159	0.0379	0.0060	0.0010	1.0000

* TGF: Tasa Global de Fecundidad/TFR: Total Fertility Rate.

Cuadro 12c/Table 12c
**CUBA: TASAS Y DISTRIBUCION RELATIVA DE LA FECUNDIDAD
 SEGUN EDAD DE LAS MUJERES Y TASAS GLOBALES DE
 FECUNDIDAD POR QUINQUENIOS**
**CUBA: FERTILITY RATES RELATIVE DISTRIBUTION
 ESTIMATED ACCORDING TO AGE OF WOMEN AND
 TOTAL FERTILITY RATES BY QUINQUENNIA**
Período/Period 1990-2025

HIPOTESIS ALTA/HIGH HYPOTHESIS

Período/Period	Grupos de edad/Age groups							TGF/ TFR
	15-19	20-24	25-29	30-34	35-39	40-44	45-49	(*)
Tasas/Rates								
1990-1995	0.0832	0.1349	0.1015	0.0471	0.0175	0.0035	0.0003	1.94
1995-2000	0.0809	0.1469	0.1109	0.0499	0.0177	0.0034	0.0003	2.05
2000-2005	0.0786	0.1569	0.1190	0.0522	0.0178	0.0032	0.0003	2.14
2005-2010	0.0775	0.1614	0.1227	0.0532	0.0178	0.0031	0.0003	2.18
2010-2015	0.0769	0.1636	0.1245	0.0537	0.0179	0.0031	0.0003	2.20
2015-2020	0.0769	0.1636	0.1245	0.0537	0.0179	0.0031	0.0003	2.20
2020-2025	0.0769	0.1636	0.1245	0.0537	0.0179	0.0031	0.0003	2.20
Distribución relativa/Relative distribution								
1990-1995	0.2144	0.3477	0.2616	0.1214	0.0451	0.0090	0.0008	1.0000
1995-2000	0.1973	0.3583	0.2705	0.1217	0.0432	0.0083	0.0007	1.0000
2000-2005	0.1836	0.3666	0.2780	0.1220	0.0416	0.0075	0.0007	1.0000
2005-2010	0.1778	0.3702	0.2814	0.1220	0.0408	0.0071	0.0007	1.0000
2010-2015	0.1748	0.3718	0.2830	0.1220	0.0407	0.0070	0.0007	1.0000
2015-2020	0.1748	0.3718	0.2830	0.1220	0.0407	0.0070	0.0007	1.0000
2020-2025	0.1748	0.3718	0.2830	0.1220	0.0407	0.0070	0.0007	1.0000

* TGF: Tasa Global de Fecundidad/TFR: Total Fertility Rate.

Cuadro 12d/Table 12d
**CUBA: TASAS Y DISTRIBUCION RELATIVA DE LA FECUNDIDAD
 SEGUN EDAD DE LAS MUJERES Y TASAS GLOBALES DE
 FECUNDIDAD POR QUINQUENIOS**
**CUBA: FERTILITY RATES RELATIVE DISTRIBUTION
 ESTIMATED ACCORDING TO AGE OF WOMEN AND
 TOTAL FERTILITY RATES BY QUINQUENIA**
Período/Period 1990-2025

HIPOTESIS BAJA/LOW HYPOTHESIS

Período/Period	Grupos de edad/Age groups							TGF/ TFR
	15-19	20-24	25-29	30-34	35-39	40-44	45-49	(*)
	Tasas/Rates							
1990-1995	0.0808	0.1232	0.0915	0.0426	0.0160	0.0033	0.0003	1.79
1995-2000	0.0772	0.1229	0.0905	0.0412	0.0150	0.0030	0.0003	1.75
2000-2005	0.0742	0.1225	0.0895	0.0399	0.0141	0.0027	0.0002	1.72
2005-2010	0.0717	0.1222	0.0886	0.0388	0.0134	0.0025	0.0002	1.69
2010-2015	0.0685	0.1216	0.0875	0.0374	0.0126	0.0022	0.0002	1.65
2015-2020	0.0685	0.1216	0.0875	0.0374	0.0126	0.0022	0.0002	1.65
2020-2025	0.0685	0.1216	0.0875	0.0374	0.0126	0.0022	0.0002	1.65
	Distribución relativa/Relative distribution							
1990-1995	0.2259	0.3444	0.2558	0.1191	0.0447	0.0092	0.0008	1.0000
1995-2000	0.2205	0.3510	0.2585	0.1177	0.0428	0.0086	0.0009	1.0000
2000-2005	0.2163	0.3570	0.2609	0.1163	0.0411	0.0079	0.0006	1.0000
2005-2010	0.2125	0.3622	0.2626	0.1150	0.0397	0.0074	0.0006	1.0000
2010-2015	0.2076	0.3685	0.2652	0.1133	0.0382	0.0067	0.0006	1.0000
2015-2020	0.2076	0.3685	0.2652	0.1133	0.0382	0.0067	0.0006	1.0000
2020-2025	0.2076	0.3685	0.2652	0.1133	0.0382	0.0067	0.0006	1.0000

* TGF: Tasa Global de Fecundidad/TFR: Total Fertility Rate.

Cuadro 13a/Table 13a
**CHILE: TASAS Y DISTRIBUCION RELATIVA DE LA FECUNDIDAD
 SEGUN EDAD DE LAS MUJERES Y TASAS GLOBALES DE
 FECUNDIDAD POR QUINQUENIOS**
**CHILE: FERTILITY RATES RELATIVE DISTRIBUTION
 ESTIMATED ACCORDING TO AGE OF WOMEN AND
 TOTAL FERTILITY RATES BY QUINQUENNIA**
Periodo/Period 1950-1990

Período/Period	Grupos de edad/Age groups							TGF/ TFR
	15-19	20-24	25-29	30-34	35-39	40-44	45-49	(*)
Tasas/Rates								
1950-1955	0.0837	0.2235	0.2554	0.2124	0.1481	0.0768	0.0202	5.10
1955-1960	0.0851	0.2242	0.2833	0.2242	0.1515	0.0747	0.0172	5.30
1960-1965	0.0853	0.2400	0.2603	0.2325	0.1578	0.0670	0.0131	5.28
1965-1970	0.0828	0.2200	0.2225	0.1719	0.1250	0.0558	0.0101	4.44
1970-1975	0.0841	0.1961	0.1818	0.1370	0.0811	0.0388	0.0071	3.63
1975-1980	0.0730	0.1633	0.1491	0.1054	0.0609	0.0238	0.0046	2.90
1980-1985	0.0688	0.1596	0.1505	0.1027	0.0564	0.0192	0.0024	2.80
1985-1990	0.0674	0.1575	0.1473	0.0994	0.0538	0.0180	0.0022	2.73
Distribución relativa/Relative distribution								
1950-1955	0.0821	0.2191	0.2504	0.2082	0.1452	0.0753	0.0198	1.0000
1955-1960	0.0803	0.2115	0.2672	0.2115	0.1429	0.0705	0.0162	1.0000
1960-1965	0.0808	0.2273	0.2465	0.2202	0.1494	0.0634	0.0124	1.0000
1965-1970	0.0932	0.2477	0.2505	0.1936	0.1407	0.0628	0.0114	1.0000
1970-1975	0.1158	0.2701	0.2504	0.1887	0.1117	0.0534	0.0098	1.0000
1975-1980	0.1258	0.2815	0.2570	0.1817	0.1050	0.0410	0.0079	1.0000
1980-1985	0.1229	0.2852	0.2689	0.1835	0.1008	0.0343	0.0043	1.0000
1985-1990	0.1235	0.2887	0.2700	0.1822	0.0986	0.0330	0.0040	1.0000

* TGF: Tasa Global de Fecundidad/TFR: Total Fertility Rate.

Cuadro 13b/Table 13b

**CHILE: TASAS Y DISTRIBUCION RELATIVA DE LA FECUNDIDAD
SEGUN EDAD DE LAS MUJERES Y TASAS GLOBALES DE
FECUNDIDAD POR QUINQUENIOS
CHILE: FERTILITY RATES RELATIVE DISTRIBUTION
ESTIMATED ACCORDING TO AGE OF WOMEN AND
TOTAL FERTILITY RATES BY QUINQUENIA
Período/Period 1990-2025**

HIPOTESIS RECOMENDADA/RECOMMENDED HYPOTHESIS

Período/Period	Grupos de edad/Age groups							TGF/ TFR
	15-19	20-24	25-29	30-34	35-39	40-44	45-49	(*)
	Tasas/Rates							
1990-1995	0.0660	0.1550	0.1440	0.0962	0.0515	0.0170	0.0020	2.66
1995-2000	0.0648	0.1528	0.1411	0.0934	0.0495	0.0161	0.0019	2.60
2000-2005	0.0625	0.1480	0.1360	0.0894	0.0469	0.0151	0.0017	2.50
2005-2010	0.0604	0.1436	0.1313	0.0857	0.0447	0.0142	0.0016	2.41
2010-2015	0.0591	0.1407	0.1282	0.0833	0.0431	0.0136	0.0015	2.35
2015-2020	0.0577	0.1377	0.1251	0.0809	0.0417	0.0131	0.0014	2.29
2020-2025	0.0568	0.1358	0.1231	0.0793	0.0407	0.0127	0.0014	2.25
	Distribución relativa/Relative distribution							
1990-1995	0.1241	0.2915	0.2708	0.1809	0.0969	0.0320	0.0038	1.0000
1995-2000	0.1247	0.2941	0.2716	0.1798	0.0953	0.0310	0.0037	1.0000
2000-2005	0.1251	0.2962	0.2722	0.1789	0.0939	0.0302	0.0034	1.0000
2005-2010	0.1254	0.2982	0.2727	0.1780	0.0928	0.0295	0.0033	1.0000
2010-2015	0.1259	0.2997	0.2731	0.1774	0.0918	0.0290	0.0032	1.0000
2015-2020	0.1261	0.3009	0.2734	0.1768	0.0911	0.0286	0.0031	1.0000
2020-2025	0.1263	0.3019	0.2737	0.1763	0.0905	0.0282	0.0031	1.0000

* TGF: Tasa Global de Fecundidad/IFR: Total Fertility Rate.

Cuadro 13c/Table 13c
**CHILE: TASAS Y DISTRIBUCION RELATIVA DE LA FECUNDIDAD
 SEGUN EDAD DE LAS MUJERES Y TASAS GLOBALES DE
 FECUNDIDAD POR QUINQUENIOS**
**CHILE: FERTILITY RATES RELATIVE DISTRIBUTION
 ESTIMATED ACCORDING TO AGE OF WOMEN AND
 TOTAL FERTILITY RATES BY QUINQUENIA**
Período/Period 1990-2025

HIPOTESIS ALTA/HIGH HYPOTHESIS

Período/Period	Grupos de edad/Age groups							TGF/ TFR
	15-19	20-24	25-29	30-34	35-39	40-44	45-49	(*)
	Tasas/Rates							
1990-1995	0.0667	0.1563	0.1456	0.0977	0.0525	0.0174	0.0021	2.69
1995-2000	0.0660	0.1552	0.1440	0.0961	0.0513	0.0169	0.0020	2.66
2000-2005	0.0654	0.1542	0.1425	0.0946	0.0502	0.0164	0.0019	2.63
2005-2010	0.0648	0.1531	0.1410	0.0932	0.0492	0.0159	0.0019	2.60
2010-2015	0.0642	0.1521	0.1397	0.0918	0.0482	0.0155	0.0018	2.57
2015-2020	0.0637	0.1511	0.1383	0.0905	0.0472	0.0151	0.0017	2.54
2020-2025	0.0631	0.1502	0.1370	0.0893	0.0464	0.0147	0.0017	2.51
	Distribución relativa/Relative distribution							
1990-1995	0.1239	0.2904	0.2705	0.1815	0.0975	0.0323	0.0039	1.0000
1995-2000	0.1242	0.2920	0.2709	0.1808	0.0965	0.0318	0.0038	1.0000
2000-2005	0.1245	0.2936	0.2713	0.1801	0.0956	0.0312	0.0036	1.0000
2005-2010	0.1248	0.2949	0.2716	0.1795	0.0948	0.0306	0.0037	1.0000
2010-2015	0.1251	0.2963	0.2722	0.1788	0.0939	0.0302	0.0035	1.0000
2015-2020	0.1255	0.2977	0.2725	0.1783	0.0930	0.0297	0.0033	1.0000
2020-2025	0.1256	0.2990	0.2727	0.1777	0.0924	0.0293	0.0034	1.0000

* TGF: Tasa Global de Fecundidad/IFR: Total Fertility Rate.

Cuadro 13d/Table 13d
CHILE: TASAS Y DISTRIBUCION RELATIVA DE LA FECUNDIDAD
SEGUN EDAD DE LAS MUJERES Y TASAS GLOBALES DE
FECUNDIDAD POR QUINQUENIOS
CHILE: FERTILITY RATES RELATIVE DISTRIBUTION
ESTIMATED ACCORDING TO AGE OF WOMEN AND
TOTAL FERTILITY RATES BY QUINQUENIA
Período/Period 1990-2025

HIPOTESIS BAJA/LOW HYPOTHESIS

Período/Period	Grupos de edad/Age groups							TGF/ TFR
	15-19	20-24	25-29	30-34	35-39	40-44	45-49	(*)
	Tasas/Rates							
1990-1995	0.0650	0.1535	0.1416	0.0937	0.0495	0.0161	0.0019	2.61
1995-2000	0.0629	0.1497	0.1364	0.0887	0.0460	0.0145	0.0016	2.50
2000-2005	0.0609	0.1462	0.1318	0.0844	0.0429	0.0133	0.0014	2.40
2005-2010	0.0592	0.1430	0.1276	0.0806	0.0404	0.0123	0.0013	2.32
2010-2015	0.0577	0.1401	0.1240	0.0775	0.0383	0.0114	0.0012	2.25
2015-2020	0.0564	0.1375	0.1208	0.0747	0.0365	0.0107	0.0011	2.19
2020-2025	0.0553	0.1352	0.1181	0.0724	0.0350	0.0102	0.0010	2.14
	Distribución relativa/Relative distribution							
1990-1995	0.1247	0.2945	0.2716	0.1797	0.0950	0.0309	0.0036	1.0000
1995-2000	0.1259	0.2995	0.2729	0.1775	0.0920	0.0290	0.0032	1.0000
2000-2005	0.1266	0.3040	0.2741	0.1755	0.0892	0.0277	0.0029	1.0000
2005-2010	0.1275	0.3079	0.2748	0.1736	0.0870	0.0265	0.0028	1.0000
2010-2015	0.1282	0.3112	0.2754	0.1721	0.0851	0.0253	0.0027	1.0000
2015-2020	0.1289	0.3141	0.2760	0.1707	0.0834	0.0244	0.0025	1.0000
2020-2025	0.1294	0.3165	0.2765	0.1695	0.0819	0.0239	0.0023	1.0000

* TGF: Tasa Global de Fecundidad/IFR: Total Fertility Rate.

Cuadro 14a/Table 14a
ECUADOR: TASAS Y DISTRIBUCION RELATIVA DE LA FECUNDIDAD
SEGUN EDAD DE LAS MUJERES Y TASAS GLOBALES DE
FECUNDIDAD POR QUINQUENIOS
ECUADOR: FERTILITY RATES RELATIVE DISTRIBUTION
ESTIMATED ACCORDING TO AGE OF WOMEN AND
TOTAL FERTILITY RATES BY QUINQUENNIA
Período/Period 1950-1990

Período/Period	Grupos de edad/Age groups							TGF/ TFR
	15-19	20-24	25-29	30-34	35-39	40-44	45-49	(*)
Tasas/Rates								
1950-1955	0.1356	0.2856	0.3100	0.2697	0.2065	0.1020	0.0306	6.70
1955-1960	0.1356	0.2856	0.3100	0.2697	0.2065	0.1020	0.0306	6.70
1960-1965	0.1356	0.2856	0.3100	0.2697	0.2065	0.1020	0.0306	6.70
1965-1970	0.1309	0.2790	0.3023	0.2614	0.1989	0.0984	0.0291	6.50
1970-1975	0.1200	0.2648	0.2807	0.2405	0.1786	0.0902	0.0253	6.00
1975-1980	0.1115	0.2473	0.2547	0.2128	0.1545	0.0779	0.0214	5.40
1980-1985	0.0999	0.2231	0.2234	0.1820	0.1292	0.0650	0.0175	4.70
1985-1990	0.0876	0.1964	0.1918	0.1522	0.1054	0.0528	0.0138	4.00
Distribución relativa/Relative distribution								
1950-1955	0.1012	0.2131	0.2313	0.2013	0.1541	0.0761	0.0228	1.0000
1955-1960	0.1012	0.2131	0.2313	0.2013	0.1541	0.0761	0.0228	1.0000
1960-1965	0.1012	0.2131	0.2313	0.2013	0.1541	0.0761	0.0228	1.0000
1965-1970	0.1007	0.2146	0.2325	0.2011	0.1530	0.0757	0.0224	1.0000
1970-1975	0.1000	0.2206	0.2339	0.2004	0.1488	0.0752	0.0211	1.0000
1975-1980	0.1032	0.2290	0.2358	0.1970	0.1430	0.0721	0.0198	1.0000
1980-1985	0.1063	0.2373	0.2376	0.1936	0.1374	0.0691	0.0186	1.0000
1985-1990	0.1095	0.2455	0.2398	0.1903	0.1318	0.0660	0.0173	1.0000

* TGF: Tasa Global de Fecundidad/TFR: Total Fertility Rate.

Cuadro 14b/Table 14b
**ECUADOR: TASAS Y DISTRIBUCION RELATIVA DE LA FECUNDIDAD
 SEGUN EDAD DE LAS MUJERES Y TASAS GLOBALES DE
 FECUNDIDAD POR QUINQUENIOS**
**ECUADOR: FERTILITY RATES RELATIVE DISTRIBUTION
 ESTIMATED ACCORDING TO AGE OF WOMEN AND
 TOTAL FERTILITY RATES BY QUINQUENIA**
Período/Period 1990-2025

HIPOTESIS RECOMENDADA/RECOMMENDED HYPOTHESIS

Período/Period	Grupos de edad/Age groups							TGF/ TFR
	15-19	20-24	25-29	30-34	35-39	40-44	45-49	(*)
	Tasas/Rates							
1990-1995	0.0794	0.1755	0.1690	0.1324	0.0906	0.0448	0.0115	3.52
1995-2000	0.0719	0.1569	0.1492	0.1157	0.0784	0.0383	0.0097	3.10
2000-2005	0.0655	0.1414	0.1331	0.1024	0.0688	0.0333	0.0083	2.76
2005-2010	0.0604	0.1293	0.1209	0.0923	0.0617	0.0297	0.0073	2.51
2010-2015	0.0565	0.1203	0.1118	0.0851	0.0565	0.0271	0.0066	2.32
2015-2020	0.0537	0.1139	0.1054	0.0799	0.0529	0.0253	0.0062	2.19
2020-2025	0.0517	0.1093	0.1010	0.0764	0.0505	0.0240	0.0058	2.09
	Distribución relativa/Relative distribution							
1990-1995	0.1129	0.2496	0.2403	0.1883	0.1288	0.0637	0.0164	1.0000
1995-2000	0.1159	0.2530	0.2406	0.1866	0.1264	0.0618	0.0156	1.0000
2000-2005	0.1185	0.2558	0.2408	0.1852	0.1245	0.0602	0.0150	1.0000
2005-2010	0.1204	0.2578	0.2410	0.1840	0.1230	0.0592	0.0146	1.0000
2010-2015	0.1218	0.2593	0.2410	0.1834	0.1218	0.0584	0.0142	1.0000
2015-2020	0.1228	0.2605	0.2410	0.1827	0.1210	0.0579	0.0142	1.0000
2020-2025	0.1235	0.2610	0.2412	0.1825	0.1206	0.0573	0.0139	1.0000

* TGF: Tasa Global de Fecundidad/TFR: Total Fertility Rate.

Cuadro 14c/Table 14c
**ECUADOR: TASAS Y DISTRIBUCION RELATIVA DE LA FECUNDIDAD
 SEGUN EDAD DE LAS MUJERES Y TASAS GLOBALES DE
 FECUNDIDAD POR QUINQUENIOS**
**ECUADOR: FERTILITY RATES RELATIVE DISTRIBUTION
 ESTIMATED ACCORDING TO AGE OF WOMEN AND
 TOTAL FERTILITY RATES BY QUINQUENNIA**
Período/Period 1990-2025

HIPOTESIS ALTA/HIGH HYPOTHESIS

Período/Period	Grupos de edad/Age groups							TGF/ TFR
	15-19	20-24	25-29	30-34	35-39	40-44	45-49	(*)
Tasas/Rates								
1990-1995	0.0833	0.1854	0.1797	0.1416	0.0975	0.0485	0.0125	3.74
1995-2000	0.0792	0.1748	0.1682	0.1318	0.0901	0.0445	0.0114	3.50
2000-2005	0.0751	0.1648	0.1575	0.1227	0.0835	0.0410	0.0104	3.28
2005-2010	0.0714	0.1556	0.1479	0.1146	0.0776	0.0379	0.0096	3.07
2010-2015	0.0680	0.1473	0.1392	0.1074	0.0724	0.0352	0.0088	2.89
2015-2020	0.0649	0.1399	0.1316	0.1011	0.0679	0.0329	0.0082	2.73
2020-2025	0.0621	0.1334	0.1250	0.0957	0.0640	0.0309	0.0077	2.59
Distribución relativa/Relative distribution								
1990-1995	0.1113	0.2477	0.2401	0.1892	0.1303	0.0648	0.0167	1.0000
1995-2000	0.1131	0.2497	0.2403	0.1883	0.1287	0.0636	0.0163	1.0000
2000-2005	0.1147	0.2516	0.2405	0.1873	0.1275	0.0626	0.0159	1.0000
2005-2010	0.1162	0.2532	0.2406	0.1865	0.1263	0.0617	0.0156	1.0000
2010-2015	0.1176	0.2547	0.2407	0.1857	0.1252	0.0609	0.0152	1.0000
2015-2020	0.1188	0.2560	0.2408	0.1850	0.1242	0.0602	0.0150	1.0000
2020-2025	0.1197	0.2571	0.2409	0.1845	0.1234	0.0596	0.0148	1.0000

* TGF: Tasa Global de Fecundidad/TFR: Total Fertility Rate.

Cuadro 14d/Table 14d
**ECUADOR: TASAS Y DISTRIBUCION RELATIVA DE LA FECUNDIDAD
 SEGUN EDAD DE LAS MUJERES Y TASAS GLOBALES DE
 FECUNDIDAD POR QUINQUENIOS**
**ECUADOR: FERTILITY RATES RELATIVE DISTRIBUTION
 ESTIMATED ACCORDING TO AGE OF WOMEN AND
 TOTAL FERTILITY RATES BY QUINQUENNIA**
Período/Period 1990-2025

HIPOTESIS BAJA/LOW HYPOTHESIS

Período/Period	Grupos de edad/Age groups							TGF/ TFR
	15-19	20-24	25-29	30-34	35-39	40-44	45-49	(*)
Tasas/Rates								
1990-1995	0.0747	0.1638	0.1564	0.1218	0.0828	0.0406	0.0103	3.25
1995-2000	0.0642	0.1384	0.1301	0.0999	0.0670	0.0324	0.0081	2.70
2000-2005	0.0570	0.1216	0.1131	0.0861	0.0573	0.0274	0.0067	2.35
2005-2010	0.0527	0.1116	0.1032	0.0782	0.0517	0.0246	0.0060	2.14
2010-2015	0.0503	0.1061	0.0978	0.0738	0.0487	0.0231	0.0056	2.03
2015-2020	0.0489	0.1031	0.0948	0.0715	0.0471	0.0223	0.0054	1.97
2020-2025	0.0482	0.1015	0.0933	0.0703	0.0463	0.0219	0.0053	1.93
Distribución relativa/Relative distribution								
1990-1995	0.1149	0.2518	0.2405	0.1873	0.1273	0.0624	0.0158	1.0000
1995-2000	0.1189	0.2562	0.2409	0.1850	0.1241	0.0600	0.0150	1.0000
2000-2005	0.1215	0.2592	0.2410	0.1835	0.1221	0.0584	0.0143	1.0000
2005-2010	0.1231	0.2607	0.2411	0.1827	0.1208	0.0575	0.0140	1.0000
2010-2015	0.1241	0.2617	0.2412	0.1820	0.1201	0.0570	0.0138	1.0000
2015-2020	0.1244	0.2623	0.2412	0.1819	0.1198	0.0567	0.0137	1.0000
2020-2025	0.1246	0.2624	0.2412	0.1817	0.1197	0.0566	0.0137	1.0000

* TGF: Tasa Global de Fecundidad/TFR: Total Fertility Rate.

Cuadro 15a/Table 15a
**EL SALVADOR: TASAS Y DISTRIBUCION RELATIVA DE LA FECUNDIDAD
 SEGUN EDAD DE LAS MUJERES Y TASAS GLOBALES DE
 FECUNDIDAD POR QUINQUENIOS**
**EL SALVADOR: FERTILITY RATES RELATIVE DISTRIBUTION
 ESTIMATED ACCORDING TO AGE OF WOMEN AND
 TOTAL FERTILITY RATES BY QUINQUENIA**
Período/Period 1950-1990

Período/Period	Grupos de edad/Age groups							TGF/ TFR
	15-19	20-24	25-29	30-34	35-39	40-44	45-49	(*)
Tasas/Rates								
1950-1955	0.1418	0.3140	0.3320	0.2628	0.1622	0.0635	0.0152	6.46
1955-1960	0.1468	0.3319	0.3346	0.2731	0.1873	0.0711	0.0165	6.81
1960-1965	0.1654	0.3207	0.3206	0.2710	0.1779	0.0972	0.0166	6.85
1965-1970	0.1600	0.3102	0.3100	0.2621	0.1720	0.0940	0.0159	6.62
1970-1975	0.1506	0.2992	0.2887	0.2337	0.1528	0.0807	0.0142	6.10
1975-1980	0.1438	0.2922	0.2727	0.2111	0.1375	0.0699	0.0129	5.70
1980-1985	0.1449	0.2644	0.2320	0.1759	0.1191	0.0581	0.0056	5.00
1985-1990	0.1389	0.2471	0.2100	0.1546	0.1015	0.0476	0.0043	4.52
Distribución relativa/Relative distribution								
1950-1955	0.1098	0.2431	0.2571	0.2035	0.1256	0.0492	0.0118	1.0000
1955-1960	0.1078	0.2438	0.2458	0.2006	0.1376	0.0522	0.0121	1.0000
1960-1965	0.1208	0.2342	0.2341	0.1979	0.1299	0.0710	0.0121	1.0000
1965-1970	0.1208	0.2343	0.2341	0.1979	0.1299	0.0710	0.0120	1.0000
1970-1975	0.1235	0.2453	0.2367	0.1916	0.1253	0.0662	0.0116	1.0000
1975-1980	0.1261	0.2563	0.2392	0.1852	0.1206	0.0613	0.0113	1.0000
1980-1985	0.1449	0.2644	0.2320	0.1759	0.1191	0.0581	0.0056	1.0000
1985-1990	0.1537	0.2733	0.2323	0.1710	0.1123	0.0527	0.0048	1.0000

* TGF: Tasa Global de Fecundidad/TFR: Total Fertility Rate.

Cuadro 15b/Table 15b
**EL SALVADOR: TASAS Y DISTRIBUCION RELATIVA DE LA FECUNDIDAD
 SEGUN EDAD DE LAS MUJERES Y TASAS GLOBALES DE
 FECUNDIDAD POR QUINQUENIOS**
**EL SALVADOR: FERTILITY RATES RELATIVE DISTRIBUTION
 ESTIMATED ACCORDING TO AGE OF WOMEN AND
 TOTAL FERTILITY RATES BY QUINQUENIA**
Período/Period 1990-2025

HIPOTESIS RECOMENDADA/RECOMMENDED HYPOTHESIS

Período/Period	Grupos de edad/Age groups							TGF/ TFR
	15-19	20-24	25-29	30-34	35-39	40-44	45-49	(*)
Tasas/Rates								
1990-1995	0.1313	0.2276	0.1875	0.1341	0.0854	0.0385	0.0032	4.04
1995-2000	0.1229	0.2078	0.1662	0.1157	0.0717	0.0312	0.0025	3.59
2000-2005	0.1144	0.1892	0.1476	0.1004	0.0607	0.0256	0.0019	3.20
2005-2010	0.1067	0.1732	0.1324	0.0884	0.0524	0.0216	0.0016	2.88
2010-2015	0.1001	0.1603	0.1205	0.0793	0.0464	0.0187	0.0013	2.63
2015-2020	0.0949	0.1503	0.1116	0.0727	0.0420	0.0167	0.0012	2.45
2020-2025	0.0909	0.1429	0.1052	0.0680	0.0390	0.0153	0.0010	2.31
Distribución relativa/Relative distribution								
1990-1995	0.1626	0.2818	0.2322	0.1660	0.1057	0.0477	0.0040	1.0000
1995-2000	0.1712	0.2894	0.2315	0.1611	0.0999	0.0435	0.0035	1.0000
2000-2005	0.1788	0.2957	0.2307	0.1569	0.0949	0.0400	0.0030	1.0000
2005-2010	0.1851	0.3005	0.2297	0.1534	0.0909	0.0375	0.0028	1.0000
2010-2015	0.1901	0.3044	0.2288	0.1506	0.0881	0.0355	0.0025	1.0000
2015-2020	0.1939	0.3071	0.2280	0.1485	0.0858	0.0341	0.0025	1.0000
2020-2025	0.1966	0.3091	0.2276	0.1471	0.0844	0.0331	0.0022	1.0000

* TGF: Tasa Global de Fecundidad/TFR: Total Fertility Rate.

Cuadro 15c/Table 15c
**EL SALVADOR: TASAS Y DISTRIBUCION RELATIVA DE LA FECUNDIDAD
 SEGUN EDAD DE LAS MUJERES Y TASAS GLOBALES DE
 FECUNDIDAD POR QUINQUENIOS**
**EL SALVADOR: FERTILITY RATES RELATIVE DISTRIBUTION
 ESTIMATED ACCORDING TO AGE OF WOMEN AND
 TOTAL FERTILITY RATES BY QUINQUENIA**
Período/Period 1990-2025

HIPOTESIS ALTA/HIGH HYPOTHESIS

Período/Period	Grupos de edad/Age groups							TGF/ TFR (*)
	15-19	20-24	25-29	30-34	35-39	40-44	45-49	
	Tasas/Rates							
1990-1995	0.1341	0.2344	0.1951	0.1409	0.0906	0.0414	0.0036	4.20
1995-2000	0.1287	0.2213	0.1805	0.1280	0.0807	0.0360	0.0030	3.89
2000-2005	0.1231	0.2082	0.1667	0.1161	0.0720	0.0313	0.0025	3.60
2005-2010	0.1175	0.1958	0.1540	0.1056	0.0644	0.0274	0.0021	3.33
2010-2015	0.1121	0.1843	0.1428	0.0966	0.0580	0.0243	0.0018	3.10
2015-2020	0.1070	0.1739	0.1330	0.0889	0.0528	0.0217	0.0016	2.89
2020-2025	0.1025	0.1649	0.1247	0.0825	0.0485	0.0197	0.0014	2.72
	Distribución relativa/Relative distribution							
1990-1995	0.1596	0.2790	0.2322	0.1677	0.1078	0.0493	0.0043	1.0000
1995-2000	0.1654	0.2844	0.2319	0.1645	0.1037	0.0463	0.0039	1.0000
2000-2005	0.1710	0.2892	0.2316	0.1613	0.1000	0.0435	0.0035	1.0000
2005-2010	0.1762	0.2936	0.2310	0.1584	0.0966	0.0411	0.0031	1.0000
2010-2015	0.1808	0.2973	0.2304	0.1558	0.0936	0.0392	0.0029	1.0000
2015-2020	0.1848	0.3004	0.2297	0.1536	0.0912	0.0375	0.0028	1.0000
2020-2025	0.1883	0.3030	0.2291	0.1516	0.0891	0.0362	0.0026	1.0000

* TGF: Tasa Global de Fecundidad/TFR: Total Fertility Rate.

Cuadro 15d/Table 15d
EL SALVADOR: TASAS Y DISTRIBUCION RELATIVA DE LA FECUNDIDAD
SEGUN EDAD DE LAS MUJERES Y TASAS GLOBALES DE
FECUNDIDAD POR QUINQUENIOS
EL SALVADOR: FERTILITY RATES RELATIVE DISTRIBUTION
ESTIMATED ACCORDING TO AGE OF WOMEN AND
TOTAL FERTILITY RATES BY QUINQUENNIA
Período/Period 1990-2025

HIPOTESIS BAJA/LOW HYPOTHESIS

Período/Period	Grupos de edad/Age groups							TGF/ TFR
	15-19	20-24	25-29	30-34	35-39	40-44	45-49	(*)
	Tasas/Rates							
1990-1995	0.1278	0.2190	0.1781	0.1258	0.0791	0.0351	0.0029	3.84
1995-2000	0.1156	0.1916	0.1499	0.1023	0.0620	0.0263	0.0020	3.25
2000-2005	0.1046	0.1691	0.1285	0.0854	0.0504	0.0206	0.0015	2.80
2005-2010	0.0962	0.1527	0.1138	0.0743	0.0430	0.0172	0.0012	2.49
2010-2015	0.0904	0.1419	0.1043	0.0674	0.0386	0.0152	0.0010	2.29
2015-2020	0.0867	0.1351	0.0986	0.0632	0.0360	0.0140	0.0009	2.17
2020-2025	0.0844	0.1310	0.0952	0.0608	0.0344	0.0133	0.0009	2.10
	Distribución relativa/Relative distribution							
1990-1995	0.1664	0.2852	0.2320	0.1638	0.1030	0.0457	0.0038	1.0000
1995-2000	0.1779	0.2949	0.2307	0.1575	0.0954	0.0405	0.0031	1.0000
2000-2005	0.1868	0.3019	0.2294	0.1525	0.0900	0.0368	0.0027	1.0000
2005-2010	0.1930	0.3064	0.2283	0.1491	0.0863	0.0345	0.0024	1.0000
2010-2015	0.1970	0.3093	0.2273	0.1469	0.0841	0.0331	0.0022	1.0000
2015-2020	0.1995	0.3109	0.2269	0.1455	0.0829	0.0322	0.0021	1.0000
2020-2025	0.2010	0.3119	0.2267	0.1448	0.0819	0.0317	0.0021	1.0000

* TGF: Tasa Global de Fecundidad/TFR: Total Fertility Rate.

Cuadro 16a/Table 16a
**GUATEMALA: TASAS Y DISTRIBUCION RELATIVA DE LA FECUNDIDAD
 SEGUN EDAD DE LAS MUJERES Y TASAS GLOBALES DE
 FECUNDIDAD POR QUINQUENIOS**
**GUATEMALA: FERTILITY RATES RELATIVE DISTRIBUTION
 ESTIMATED ACCORDING TO AGE OF WOMEN AND
 TOTAL FERTILITY RATES BY QUINQUENIA**
Período/Period 1950-1990

Período/Period	Grupos de edad/Age groups							TGF/ TFR
	15-19	20-24	25-29	30-34	35-39	40-44	45-49	(*)
Tasas/Rates								
1950-1955	0.1739	0.3134	0.3209	0.2802	0.2089	0.0934	0.0274	7.09
1955-1960	0.1656	0.3144	0.3172	0.2694	0.2047	0.0905	0.0243	6.93
1960-1965	0.1614	0.3150	0.3153	0.2639	0.2026	0.0890	0.0227	6.85
1965-1970	0.1497	0.3112	0.3073	0.2540	0.1932	0.0853	0.0192	6.60
1970-1975	0.1430	0.3041	0.3006	0.2564	0.1837	0.0840	0.0182	6.45
1975-1980	0.1446	0.2981	0.2992	0.2546	0.1819	0.0842	0.0174	6.40
1980-1985	0.1411	0.2864	0.2902	0.2432	0.1703	0.0781	0.0147	6.12
1985-1990	0.1329	0.2756	0.2773	0.2288	0.1569	0.0699	0.0126	5.77
Distribución relativa/Relative distribution								
1950-1955	0.1226	0.2210	0.2263	0.1976	0.1473	0.0659	0.0193	1.0000
1955-1960	0.1195	0.2268	0.2288	0.1944	0.1477	0.0653	0.0175	1.0000
1960-1965	0.1178	0.2299	0.2302	0.1926	0.1479	0.0650	0.0166	1.0000
1965-1970	0.1134	0.2358	0.2328	0.1924	0.1464	0.0646	0.0145	1.0000
1970-1975	0.1109	0.2357	0.2330	0.1988	0.1424	0.0651	0.0141	1.0000
1975-1980	0.1130	0.2329	0.2338	0.1989	0.1421	0.0658	0.0136	1.0000
1980-1985	0.1153	0.2340	0.2371	0.1987	0.1391	0.0638	0.0120	1.0000
1985-1990	0.1152	0.2388	0.2403	0.1983	0.1360	0.0606	0.0109	1.0000

* TGF: Tasa Global de Fecundidad/TFR: Total Fertility Rate.

Cuadro 16b/Table 16b

**GUATEMALA: TASAS Y DISTRIBUCION RELATIVA DE LA FECUNDIDAD
SEGUN EDAD DE LAS MUJERES Y TASAS GLOBALES DE
FECUNDIDAD POR QUINQUENIOS**
**GUATEMALA: FERTILITY RATES RELATIVE DISTRIBUTION
ESTIMATED ACCORDING TO AGE OF WOMEN AND
TOTAL FERTILITY RATES BY QUINQUENIA**
Período/Period 1990-2025

HIPOTESIS RECOMENDADA/RECOMMENDED HYPOTHESIS

Período/Period	Grupos de edad/Age groups							TGF/ TFR
	15-19	20-24	25-29	30-34	35-39	40-44	45-49	(*)
	Tasas/Rates							
1990-1995	0.1230	0.2622	0.2617	0.2120	0.1417	0.0609	0.0105	5.36
1995-2000	0.1118	0.2453	0.2429	0.1932	0.1259	0.0523	0.0085	4.90
2000-2005	0.1007	0.2262	0.2224	0.1740	0.1109	0.0447	0.0070	4.43
2005-2010	0.0896	0.2066	0.2018	0.1554	0.0970	0.0380	0.0057	3.97
2010-2015	0.0801	0.1881	0.1826	0.1388	0.0851	0.0326	0.0047	3.56
2015-2020	0.0718	0.1710	0.1653	0.1244	0.0753	0.0283	0.0040	3.20
2020-2025	0.0654	0.1571	0.1515	0.1133	0.0680	0.0253	0.0035	2.92
	Distribución relativa/Relative distribution							
1990-1995	0.1147	0.2446	0.2441	0.1978	0.1322	0.0568	0.0098	1.0000
1995-2000	0.1141	0.2503	0.2479	0.1972	0.1285	0.0534	0.0087	1.0000
2000-2005	0.1137	0.2553	0.2510	0.1964	0.1252	0.0505	0.0079	1.0000
2005-2010	0.1128	0.2602	0.2541	0.1957	0.1222	0.0479	0.0072	1.0000
2010-2015	0.1125	0.2642	0.2565	0.1949	0.1195	0.0458	0.0066	1.0000
2015-2020	0.1122	0.2671	0.2582	0.1943	0.1176	0.0442	0.0062	1.0000
2020-2025	0.1120	0.2690	0.2594	0.1940	0.1164	0.0433	0.0060	1.0000

* TGF: Tasa Global de Fecundidad/TFR: Total Fertility Rate.

Cuadro 16c/Table 16c
**GUATEMALA TASAS Y DISTRIBUCION RELATIVA DE LA FECUNDIDAD
 SEGUN EDAD DE LAS MUJERES Y TASAS GLOBALES DE
 FECUNDIDAD POR QUINQUENIOS**
**GUATEMALA FERTILITY RATES RELATIVE DISTRIBUTION
 ESTIMATED ACCORDING TO AGE OF WOMEN AND
 TOTAL FERTILITY RATES BY QUINQUENNIA**
Periodo/Period 1990-2025

HIPOTESIS ALTA/HIGH HYPOTHESIS

Período/Period	Grupos de edad/Age groups							TGF/ TFR
	15-19	20-24	25-29	30-34	35-39	40-44	45-49	(*)
Tasas/Rates								
1990-1995	0.1266	0.2668	0.2670	0.2177	0.1469	0.0640	0.0112	5.50
1995-2000	0.1196	0.2566	0.2551	0.2052	0.1360	0.0578	0.0097	5.20
2000-2005	0.1120	0.2449	0.2418	0.1917	0.1246	0.0516	0.0083	4.87
2005-2010	0.1040	0.2321	0.2274	0.1776	0.1130	0.0456	0.0071	4.53
2010-2015	0.0961	0.2185	0.2124	0.1633	0.1019	0.0400	0.0060	4.19
2015-2020	0.0883	0.2047	0.1975	0.1495	0.0914	0.0349	0.0050	3.86
2020-2025	0.0811	0.1911	0.1830	0.1366	0.0820	0.0306	0.0042	3.54
Distribución relativa/Relative distribution								
1990-1995	0.1151	0.2425	0.2427	0.1979	0.1335	0.0582	0.0102	1.0000
1995-2000	0.1150	0.2467	0.2453	0.1973	0.1308	0.0556	0.0093	1.0000
2000-2005	0.1149	0.2512	0.2480	0.1966	0.1278	0.0529	0.0085	1.0000
2005-2010	0.1147	0.2560	0.2508	0.1959	0.1246	0.0503	0.0078	1.0000
2010-2015	0.1147	0.2607	0.2534	0.1948	0.1216	0.0477	0.0072	1.0000
2015-2020	0.1145	0.2654	0.2561	0.1938	0.1185	0.0452	0.0065	1.0000
2020-2025	0.1145	0.2697	0.2583	0.1928	0.1157	0.0432	0.0059	1.0000

* TGF: Tasa Global de Fecundidad/TFR: Total Fertility Rate.

Cuadro 16d/Table 16d
**GUATEMALA: TASAS Y DISTRIBUCION RELATIVA DE LA FECUNDIDAD
 SEGUN EDAD DE LAS MUJERES Y TASAS GLOBALES DE
 FECUNDIDAD POR QUINQUENIOS**
**GUATEMALA: FERTILITY RATES RELATIVE DISTRIBUTION
 ESTIMATED ACCORDING TO AGE OF WOMEN AND
 TOTAL FERTILITY RATES BY QUINQUENNIA**
Período/Period 1990-2025

HIPOTESIS BAJA/LOW HYPOTHESIS

Período/Period	Grupos de edad/Age groups							TGF/ TFR
	15-19	20-24	25-29	30-34	35-39	40-44	45-49	(*)
Tasas/Rates								
1990-1995	0.1203	0.2576	0.2563	0.2065	0.1370	0.0584	0.0099	5.23
1995-2000	0.1056	0.2347	0.2302	0.1803	0.1152	0.0467	0.0073	4.60
2000-2005	0.0905	0.2087	0.2017	0.1534	0.0943	0.0363	0.0053	3.95
2005-2010	0.0769	0.1831	0.1746	0.1293	0.0768	0.0282	0.0038	3.36
2010-2015	0.0660	0.1611	0.1518	0.1100	0.0635	0.0225	0.0029	2.89
2015-2020	0.0580	0.1441	0.1347	0.0961	0.0543	0.0187	0.0023	2.54
2020-2025	0.0525	0.1322	0.1228	0.0866	0.0483	0.0164	0.0020	2.30
Distribución relativa/Relative distribution								
1990-1995	0.1150	0.2463	0.2450	0.1974	0.1310	0.0558	0.0095	1.0000
1995-2000	0.1148	0.2551	0.2502	0.1960	0.1252	0.0508	0.0079	1.0000
2000-2005	0.1145	0.2641	0.2553	0.1941	0.1193	0.0459	0.0067	1.0000
2005-2010	0.1143	0.2722	0.2596	0.1922	0.1142	0.0419	0.0056	1.0000
2010-2015	0.1142	0.2788	0.2627	0.1904	0.1099	0.0389	0.0050	1.0000
2015-2020	0.1141	0.2835	0.2651	0.1891	0.1068	0.0368	0.0045	1.0000
2020-2025	0.1139	0.2869	0.2665	0.1879	0.1048	0.0356	0.0043	1.0000

* TGF: Tasa Global de Fecundidad/TFR: Total Fertility Rate.

Cuadro 17a/Table 17a

**HAITI: TASAS Y DISTRIBUCION RELATIVA DE LA FECUNDIDAD
SEGUN EDAD DE LAS MUJERES Y TASAS GLOBALES DE
FECUNDIDAD POR QUINQUENIOS
HAITI: FERTILITY RATES RELATIVE DISTRIBUTION
ESTIMATED ACCORDING TO AGE OF WOMEN AND
TOTAL FERTILITY RATES BY QUINQUENIA**
Período/Period 1950-1990

Período/Period	Grupos de edad/Age groups							TGF/ TFR (*)
	15-19	20-24	25-29	30-34	35-39	40-44	45-49	
Tasas/Rates								
1950-1955	0.0768	0.2066	0.2836	0.2734	0.2167	0.1324	0.0705	6.30
1955-1960	0.0768	0.2066	0.2836	0.2734	0.2167	0.1324	0.0705	6.30
1960-1965	0.0768	0.2066	0.2836	0.2734	0.2167	0.1324	0.0705	6.30
1965-1970	0.0732	0.1967	0.2700	0.2604	0.2064	0.1260	0.0673	6.00
1970-1975	0.0657	0.2028	0.2650	0.2488	0.1947	0.1198	0.0553	5.76
1975-1980	0.0556	0.2012	0.2525	0.2301	0.1787	0.1091	0.0428	5.35
1980-1985	0.0551	0.1986	0.2464	0.2219	0.1702	0.1025	0.0394	5.17
1985-1990	0.0546	0.1957	0.2401	0.2136	0.1618	0.0961	0.0362	4.99
Distribución relativa/Relative distribution								
1950-1955	0.0610	0.1640	0.2251	0.2170	0.1720	0.1051	0.0560	1.0000
1955-1960	0.0610	0.1640	0.2251	0.2170	0.1720	0.1051	0.0560	1.0000
1960-1965	0.0610	0.1640	0.2251	0.2170	0.1720	0.1051	0.0560	1.0000
1965-1970	0.0610	0.1639	0.2250	0.2170	0.1720	0.1050	0.0561	1.0000
1970-1975	0.0570	0.1760	0.2300	0.2160	0.1690	0.1040	0.0480	1.0000
1975-1980	0.0520	0.1880	0.2360	0.2150	0.1670	0.1020	0.0400	1.0000
1980-1985	0.0533	0.1921	0.2383	0.2146	0.1646	0.0991	0.0381	1.0000
1985-1990	0.0547	0.1961	0.2406	0.2140	0.1621	0.0963	0.0363	1.0000

* TGF: Tasa Global de Fecundidad/TFR: Total Fertility Rate.

Cuadro 17b/Table 17b
**HAITI: TASAS Y DISTRIBUCION RELATIVA DE LA FECUNDIDAD
 SEGUN EDAD DE LAS MUJERES Y TASAS GLOBALES DE
 FECUNDIDAD POR QUINQUENIOS**
**HAITI: FERTILITY RATES RELATIVE DISTRIBUTION
 ESTIMATED ACCORDING TO AGE OF WOMEN AND
 TOTAL FERTILITY RATES BY QUINQUENIA**
Período/Period 1990-2025

HIPOTESIS RECOMENDADA/RECOMMENDED HYPOTHESIS

Período/Period	Grupos de edad/Age groups							TGF/ TFR
	15-19	20-24	25-29	30-34	35-39	40-44	45-49	(*)
Tasas/Rates								
1990-1995	0.0539	0.1921	0.2327	0.2043	0.1527	0.0893	0.0330	4.79
1995-2000	0.0531	0.1884	0.2255	0.1955	0.1442	0.0832	0.0301	4.60
2000-2005	0.0522	0.1842	0.2176	0.1862	0.1355	0.0770	0.0273	4.40
2005-2010	0.0512	0.1798	0.2099	0.1773	0.1275	0.0714	0.0248	4.21
2010-2015	0.0502	0.1752	0.2020	0.1685	0.1196	0.0661	0.0225	4.02
2015-2020	0.0491	0.1704	0.1942	0.1602	0.1123	0.0613	0.0205	3.84
2020-2025	0.0480	0.1657	0.1868	0.1523	0.1057	0.0569	0.0187	3.67
Distribución relativa/Relative distribution								
1990-1995	0.0563	0.2005	0.2429	0.2133	0.1594	0.0932	0.0344	1.0000
1995-2000	0.0577	0.2048	0.2451	0.2125	0.1567	0.0904	0.0327	1.0000
2000-2005	0.0593	0.2093	0.2473	0.2116	0.1540	0.0875	0.0310	1.0000
2005-2010	0.0608	0.2136	0.2493	0.2106	0.1514	0.0848	0.0295	1.0000
2010-2015	0.0624	0.2179	0.2512	0.2096	0.1487	0.0822	0.0280	1.0000
2015-2020	0.0639	0.2219	0.2529	0.2086	0.1462	0.0798	0.0267	1.0000
2020-2025	0.0654	0.2257	0.2545	0.2075	0.1440	0.0775	0.0255	1.0000

* TGF: Tasa Global de Fecundidad/TFR: Total Fertility Rate.

Cuadro 17c/Table 17c

**HAITI: TASAS Y DISTRIBUCION RELATIVA DE LA FECUNDIDAD
SEGUN EDAD DE LAS MUJERES Y TASAS GLOBALES DE
FECUNDIDAD POR QUINQUENIOS**

**HAITI: FERTILITY RATES RELATIVE DISTRIBUTION
ESTIMATED ACCORDING TO AGE OF WOMEN AND
TOTAL FERTILITY RATES BY QUINQUENIA**

Período/Period 1990-2025

HIPOTESIS ALTA/HIGH HYPOTHESIS

Período/Period	Grupos de edad/Age groups							TGF/ TFR
	15-19	20-24	25-29	30-34	35-39	40-44	45-49	(*)
	Tasas/Rates							
1990-1995	0.0544	0.1946	0.2378	0.2107	0.1589	0.0939	0.0351	4.93
1995-2000	0.0542	0.1935	0.2355	0.2077	0.1560	0.0918	0.0341	4.86
2000-2005	0.0540	0.1924	0.2332	0.2048	0.1531	0.0896	0.0331	4.80
2005-2010	0.0537	0.1912	0.2307	0.2018	0.1502	0.0875	0.0320	4.74
2010-2015	0.0535	0.1900	0.2283	0.1987	0.1473	0.0853	0.0310	4.67
2015-2020	0.0532	0.1887	0.2258	0.1957	0.1444	0.0833	0.0301	4.61
2020-2025	0.0529	0.1874	0.2233	0.1927	0.1415	0.0812	0.0291	4.54
	Distribución relativa/Relative distribution							
1990-1995	0.0552	0.1975	0.2413	0.2138	0.1613	0.0953	0.0356	1.0000
1995-2000	0.0557	0.1989	0.2421	0.2135	0.1604	0.0944	0.0351	1.0000
2000-2005	0.0562	0.2004	0.2429	0.2133	0.1594	0.0933	0.0345	1.0000
2005-2010	0.0567	0.2019	0.2436	0.2131	0.1586	0.0924	0.0338	1.0000
2010-2015	0.0573	0.2034	0.2444	0.2127	0.1577	0.0913	0.0332	1.0000
2015-2020	0.0578	0.2048	0.2451	0.2124	0.1568	0.0904	0.0327	1.0000
2020-2025	0.0583	0.2064	0.2459	0.2122	0.1558	0.0894	0.0320	1.0000

* TGF: Tasa Global de Fecundidad/TFR: Total Fertility Rate.

Cuadro 17d/Table 17d
**HAITI: TASAS Y DISTRIBUCION RELATIVA DE LA FECUNDIDAD
 SEGUN EDAD DE LAS MUJERES Y TASAS GLOBALES DE
 FECUNDIDAD POR QUINQUENIOS**
**HAITI: FERTILITY RATES RELATIVE DISTRIBUTION
 ESTIMATED ACCORDING TO AGE OF WOMEN AND
 TOTAL FERTILITY RATES BY QUINQUENIA**
Período/Period 1990-2025

HIPOTESIS BAJA/LOW HYPOTHESIS

Período/Period	Grupos de edad/Age groups							TGF/ TFR
	15-19	20-24	25-29	30-34	35-39	40-44	45-49	(*)
	Tasas/Rates							
1990-1995	0.0531	0.1881	0.2247	0.1944	0.1431	0.0823	0.0296	4.58
1995-2000	0.0511	0.1788	0.2078	0.1747	0.1250	0.0697	0.0240	4.16
2000-2005	0.0487	0.1683	0.1905	0.1559	0.1085	0.0587	0.0194	3.75
2005-2010	0.0461	0.1574	0.1738	0.1388	0.0943	0.0497	0.0158	3.38
2010-2015	0.0435	0.1469	0.1588	0.1241	0.0826	0.0425	0.0131	3.06
2015-2020	0.0411	0.1373	0.1458	0.1120	0.0732	0.0370	0.0111	2.79
2020-2025	0.0389	0.1292	0.1352	0.1024	0.0660	0.0328	0.0096	2.57
	Distribución relativa/Relative distribution							
1990-1995	0.0580	0.2055	0.2455	0.2124	0.1563	0.0899	0.0323	1.0000
1995-2000	0.0615	0.2151	0.2500	0.2102	0.1504	0.0839	0.0289	1.0000
2000-2005	0.0649	0.2244	0.2540	0.2079	0.1447	0.0783	0.0259	1.0000
2005-2010	0.0682	0.2329	0.2571	0.2054	0.1395	0.0735	0.0234	1.0000
2010-2015	0.0711	0.2402	0.2597	0.2029	0.1351	0.0695	0.0214	1.0000
2015-2020	0.0737	0.2463	0.2615	0.2009	0.1313	0.0664	0.0199	1.0000
2020-2025	0.0757	0.2513	0.2630	0.1992	0.1284	0.0638	0.0187	1.0000

* TGF: Tasa Global de Fecundidad/TFR: Total Fertility Rate.

Cuadro 18a/Table 18a
**HONDURAS: TASAS Y DISTRIBUCION RELATIVA DE LA FECUNDIDAD
 SEGUN EDAD DE LAS MUJERES Y TASAS GLOBALES DE
 FECUNDIDAD POR QUINQUENIOS**
**HONDURAS: FERTILITY RATES RELATIVE DISTRIBUTION
 ESTIMATED ACCORDING TO AGE OF WOMEN AND
 TOTAL FERTILITY RATES BY QUINQUENNIA**
Período/Period 1950-1990

Período/Period	Grupos de edad/Age groups							TGF/ TFR
	15-19	20-24	25-29	30-34	35-39	40-44	45-49	(*)
Tasas/Rates								
1950-1955	0.1605	0.3237	0.3403	0.3043	0.2250	0.1230	0.0226	7.50
1955-1960	0.1605	0.3237	0.3403	0.3043	0.2250	0.1230	0.0226	7.50
1960-1965	0.1587	0.3204	0.3368	0.3012	0.2226	0.1216	0.0223	7.42
1965-1970	0.1588	0.3206	0.3369	0.3013	0.2226	0.1217	0.0223	7.42
1970-1975	0.1508	0.3046	0.3202	0.2862	0.2115	0.1156	0.0211	7.05
1975-1980	0.1462	0.2947	0.2985	0.2628	0.1926	0.1054	0.0198	6.60
1980-1985	0.1400	0.2815	0.2695	0.2317	0.1673	0.0918	0.0181	6.00
1985-1990	0.1335	0.2677	0.2392	0.1990	0.1408	0.0775	0.0163	5.37
Distribución relativa/Relative distribution								
1950-1955	0.1070	0.2159	0.2270	0.2029	0.1501	0.0820	0.0151	1.0000
1955-1960	0.1070	0.2159	0.2270	0.2029	0.1501	0.0820	0.0151	1.0000
1960-1965	0.1070	0.2160	0.2270	0.2030	0.1500	0.0820	0.0150	1.0000
1965-1970	0.1070	0.2160	0.2270	0.2030	0.1500	0.0820	0.0150	1.0000
1970-1975	0.1070	0.2160	0.2271	0.2030	0.1500	0.0820	0.0150	1.0000
1975-1980	0.1108	0.2233	0.2261	0.1991	0.1459	0.0798	0.0150	1.0000
1980-1985	0.1167	0.2346	0.2246	0.1931	0.1394	0.0765	0.0151	1.0000
1985-1990	0.1243	0.2493	0.2227	0.1853	0.1311	0.0722	0.0152	1.0000

* TGF: Tasa Global de Fecundidad/TFR: Total Fertility Rate.

Cuadro 18b/Table 18b

**HONDURAS: TASAS Y DISTRIBUCION RELATIVA DE LA FECUNDIDAD
SEGUN EDAD DE LAS MUJERES Y TASAS GLOBALES DE
FECUNDIDAD POR QUINQUENIOS
HONDURAS: FERTILITY RATES RELATIVE DISTRIBUTION
ESTIMATED ACCORDING TO AGE OF WOMEN AND
TOTAL FERTILITY RATES BY QUINQUENIA
Período/Period 1990-2025**

HIPOTESIS RECOMENDADA/RECOMMENDED HYPOTHESIS

Período/Period	Grupos de edad/Age groups							TGF/ TFR
	15-19	20-24	25-29	30-34	35-39	40-44	45-49	(*)
	Tasas/Rates							
1990-1995	0.1265	0.2522	0.2191	0.1789	0.1245	0.0677	0.0143	4.92
1995-2000	0.1146	0.2262	0.1927	0.1543	0.1052	0.0558	0.0113	4.30
2000-2005	0.1025	0.2002	0.1675	0.1318	0.0881	0.0456	0.0089	3.72
2005-2010	0.0914	0.1771	0.1459	0.1131	0.0744	0.0378	0.0072	3.23
2010-2015	0.0823	0.1583	0.1289	0.0987	0.0641	0.0320	0.0059	2.85
2015-2020	0.0753	0.1442	0.1163	0.0883	0.0568	0.0281	0.0051	2.57
2020-2025	0.0703	0.1341	0.1075	0.0812	0.0519	0.0254	0.0046	2.38
	Distribución relativa/Relative distribution							
1990-1995	0.1287	0.2565	0.2228	0.1820	0.1266	0.0689	0.0145	1.0000
1995-2000	0.1332	0.2630	0.2240	0.1794	0.1223	0.0649	0.0131	1.0000
2000-2005	0.1377	0.2689	0.2250	0.1770	0.1183	0.0612	0.0120	1.0000
2005-2010	0.1413	0.2738	0.2255	0.1748	0.1150	0.0584	0.0111	1.0000
2010-2015	0.1443	0.2776	0.2261	0.1731	0.1124	0.0561	0.0103	1.0000
2015-2020	0.1465	0.2805	0.2262	0.1718	0.1105	0.0547	0.0099	1.0000
2020-2025	0.1480	0.2823	0.2263	0.1709	0.1093	0.0535	0.0097	1.0000

* TGF: Tasa Global de Fecundidad/TFR: Total Fertility Rate.

Cuadro 18c/Table 18c
**HONDURAS: TASAS Y DISTRIBUCION RELATIVA DE LA FECUNDIDAD
 SEGUN EDAD DE LAS MUJERES Y TASAS GLOBALES DE
 FECUNDIDAD POR QUINQUENIOS**
**HONDURAS: FERTILITY RATES RELATIVE DISTRIBUTION
 ESTIMATED ACCORDING TO AGE OF WOMEN AND
 TOTAL FERTILITY RATES BY QUINQUENIA**
Período/Period 1990-2025

HIPOTESIS ALTA/HIGH HYPOTHESIS

Período/Period	Grupos de edad/Age groups							TGF/ TFR
	15-19	20-24	25-29	30-34	35-39	40-44	45-49	(*)
Tasas/Rates								
1990-1995	0.1277	0.2549	0.2219	0.1816	0.1267	0.0691	0.0146	4.98
1995-2000	0.1186	0.2348	0.2013	0.1622	0.1113	0.0595	0.0122	4.50
2000-2005	0.1091	0.2144	0.1811	0.1439	0.0972	0.0510	0.0102	4.03
2005-2010	0.1000	0.1950	0.1626	0.1274	0.0849	0.0438	0.0085	3.61
2010-2015	0.0918	0.1778	0.1466	0.1136	0.0748	0.0380	0.0072	3.25
2015-2020	0.0848	0.1634	0.1335	0.1025	0.0668	0.0335	0.0063	2.95
2020-2025	0.0792	0.1519	0.1232	0.0939	0.0608	0.0302	0.0056	2.72
Distribución relativa/Relative distribution								
1990-1995	0.1281	0.2558	0.2227	0.1822	0.1271	0.0693	0.0147	1.0000
1995-2000	0.1318	0.2609	0.2237	0.1802	0.1237	0.0661	0.0136	1.0000
2000-2005	0.1352	0.2657	0.2244	0.1783	0.1205	0.0632	0.0126	1.0000
2005-2010	0.1385	0.2700	0.2251	0.1764	0.1176	0.0606	0.0118	1.0000
2010-2015	0.1413	0.2736	0.2256	0.1748	0.1151	0.0585	0.0111	1.0000
2015-2020	0.1435	0.2766	0.2260	0.1735	0.1131	0.0567	0.0107	1.0000
2020-2025	0.1454	0.2788	0.2261	0.1724	0.1116	0.0554	0.0103	1.0000

* TGF: Tasa Global de Fecundidad/TFR: Total Fertility Rate.

Cuadro 18d/Table 18d
**HONDURAS: TASAS Y DISTRIBUCION RELATIVA DE LA FECUNDIDAD
 SEGUN EDAD DE LAS MUJERES Y TASAS GLOBALES DE
 FECUNDIDAD POR QUINQUENIOS**
**HONDURAS: FERTILITY RATES RELATIVE DISTRIBUTION
 ESTIMATED ACCORDING TO AGE OF WOMEN AND
 TOTAL FERTILITY RATES BY QUINQUENIA**
Período/Period 1990-2025

HIPOTESIS BAJA/LOW HYPOTHESIS

Período/Period	Grupos de edad/Age groups							TGF/ TFR (*)
	15-19	20-24	25-29	30-34	35-39	40-44	45-49	
	Tasas/Rates							
1990-1995	0.1246	0.2480	0.2147	0.1747	0.1212	0.0656	0.0138	4.81
1995-2000	0.1084	0.2128	0.1796	0.1425	0.0962	0.0504	0.0100	4.00
2000-2005	0.0930	0.1805	0.1490	0.1157	0.0763	0.0388	0.0074	3.30
2005-2010	0.0809	0.1555	0.1263	0.0965	0.0626	0.0312	0.0058	2.79
2010-2015	0.0725	0.1385	0.1114	0.0843	0.0540	0.0266	0.0048	2.46
2015-2020	0.0673	0.1281	0.1023	0.0769	0.0490	0.0239	0.0043	2.26
2020-2025	0.0643	0.1220	0.0971	0.0728	0.0462	0.0224	0.0040	2.14
	Distribución relativa/Relative distribution							
1990-1995	0.1294	0.2576	0.2230	0.1815	0.1259	0.0681	0.0143	1.0000
1995-2000	0.1355	0.2660	0.2245	0.1781	0.1203	0.0630	0.0125	1.0000
2000-2005	0.1408	0.2732	0.2255	0.1751	0.1155	0.0587	0.0112	1.0000
2005-2010	0.1448	0.2783	0.2260	0.1727	0.1120	0.0558	0.0104	1.0000
2010-2015	0.1473	0.2814	0.2264	0.1713	0.1097	0.0541	0.0098	1.0000
2015-2020	0.1490	0.2835	0.2264	0.1702	0.1085	0.0529	0.0095	1.0000
2020-2025	0.1500	0.2845	0.2264	0.1698	0.1077	0.0522	0.0093	1.0000

* TGF: Tasa Global de Fecundidad/TFR: Total Fertility Rate.

Cuadro 19a/Table 19a
MEXICO: TASAS Y DISTRIBUCION RELATIVA DE LA FECUNDIDAD
SEGUN EDAD DE LAS MUJERES Y TASAS GLOBALES DE
FECUNDIDAD POR QUINQUENIOS
MEXICO: FERTILITY RATES RELATIVE DISTRIBUTION
ESTIMATED ACCORDING TO AGE OF WOMEN AND
TOTAL FERTILITY RATES BY QUINQUENIA
Período/Period 1950-1990

Período/Period	Grupos de edad/Age groups							TGF/ TFR
	15-19	20-24	25-29	30-34	35-39	40-44	45-49	(*)
	Tasas/Rates							
1950-1955	0.1153	0.3002	0.3224	0.2865	0.1998	0.0998	0.0261	6.75
1955-1960	0.1153	0.3002	0.3224	0.2865	0.1998	0.0998	0.0261	6.75
1960-1965	0.1153	0.3002	0.3224	0.2865	0.1998	0.0998	0.0261	6.75
1965-1970	0.1143	0.2989	0.3202	0.2837	0.1985	0.0987	0.0257	6.70
1970-1975	0.1100	0.2881	0.3172	0.2638	0.1828	0.0882	0.0232	6.37
1975-1980	0.1012	0.2362	0.2309	0.2023	0.1431	0.0761	0.0171	5.03
1980-1985	0.0993	0.2255	0.2059	0.1593	0.1145	0.0431	0.0096	4.29
1985-1990	0.0934	0.2089	0.1768	0.1259	0.0822	0.0275	0.0052	3.60
	Distribución relativa/Relative distribution							
1950-1955	0.0854	0.2224	0.2388	0.2122	0.1480	0.0739	0.0193	1.0000
1955-1960	0.0854	0.2224	0.2388	0.2122	0.1480	0.0739	0.0193	1.0000
1960-1965	0.0854	0.2224	0.2388	0.2122	0.1480	0.0739	0.0193	1.0000
1965-1970	0.0853	0.2231	0.2390	0.2117	0.1481	0.0737	0.0192	1.0000
1970-1975	0.0864	0.2263	0.2491	0.2072	0.1436	0.0693	0.0182	1.0000
1975-1980	0.1005	0.2346	0.2293	0.2009	0.1421	0.0756	0.0170	1.0000
1980-1985	0.1158	0.2631	0.2402	0.1858	0.1336	0.0503	0.0112	1.0000
1985-1990	0.1297	0.2902	0.2456	0.1749	0.1142	0.0382	0.0072	1.0000

* TGF: Tasa Global de Fecundidad/TFR: Total Fertility Rate.

Cuadro 19b/Table 19b
**MEXICO: TASAS Y DISTRIBUCION RELATIVA DE LA FECUNDIDAD
 SEGUN EDAD DE LAS MUJERES Y TASAS GLOBALES DE
 FECUNDIDAD POR QUINQUENIOS**
**MEXICO: FERTILITY RATES RELATIVE DISTRIBUTION
 ESTIMATED ACCORDING TO AGE OF WOMEN AND
 TOTAL FERTILITY RATES BY QUINQUENNIA**
Periodo/Period 1990-2025

HIPOTESIS RECOMENDADA/RECOMMENDED HYPOTHESIS

Período/Period	Grupos de edad/Age groups							TGF/ TFR
	15-19	20-24	25-29	30-34	35-39	40-44	45-49	(*)
Tasas/Rates								
1990-1995	0.0879	0.1938	0.1560	0.1054	0.0649	0.0201	0.0035	3.16
1995-2000	0.0824	0.1792	0.1384	0.0896	0.0526	0.0154	0.0025	2.80
2000-2005	0.0774	0.1666	0.1247	0.0782	0.0443	0.0124	0.0019	2.53
2005-2010	0.0735	0.1567	0.1146	0.0702	0.0388	0.0105	0.0015	2.33
2010-2015	0.0705	0.1494	0.1074	0.0648	0.0352	0.0093	0.0013	2.19
2015-2020	0.0683	0.1441	0.1025	0.0611	0.0328	0.0086	0.0012	2.09
2020-2025	0.0668	0.1405	0.0992	0.0587	0.0312	0.0081	0.0011	2.03
Distribución relativa/Relative distribution								
1990-1995	0.1392	0.3068	0.2470	0.1669	0.1028	0.0318	0.0055	1.0000
1995-2000	0.1471	0.3199	0.2471	0.1600	0.0939	0.0275	0.0045	1.0000
2000-2005	0.1531	0.3296	0.2467	0.1547	0.0876	0.0245	0.0038	1.0000
2005-2010	0.1578	0.3364	0.2460	0.1507	0.0833	0.0225	0.0032	1.0000
2010-2015	0.1610	0.3412	0.2453	0.1480	0.0804	0.0212	0.0030	1.0000
2015-2020	0.1632	0.3442	0.2449	0.1460	0.0784	0.0205	0.0029	1.0000
2020-2025	0.1647	0.3464	0.2446	0.1447	0.0769	0.0200	0.0027	1.0000

* TGF: Tasa Global de Fecundidad/TFR: Total Fertility Rate.

Cuadro 19c /Table 19c
**MEXICO: TASAS Y DISTRIBUCION RELATIVA DE LA FECUNDIDAD
 SEGUN EDAD DE LAS MUJERES Y TASAS GLOBALES DE
 FECUNDIDAD POR QUINQUENIOS**
**MEXICO: FERTILITY RATES RELATIVE DISTRIBUTION
 ESTIMATED ACCORDING TO AGE OF WOMEN AND
 TOTAL FERTILITY RATES BY QUINQUENIA**
Período/Period 1990-2025

HIPOTESIS ALTA/HIGH HYPOTHESIS

Período/Period	Grupos de edad/Age groups							TGF/ TFR
	15-19	20-24	25-29	30-34	35-39	40-44	45-49	(*)
	Tasas/Rates							
1990-1995	0.0910	0.2023	0.1671	0.1161	0.0737	0.0238	0.0043	3.39
1995-2000	0.0885	0.1954	0.1580	0.1073	0.0664	0.0208	0.0036	3.20
2000-2005	0.0860	0.1887	0.1495	0.0994	0.0601	0.0183	0.0031	3.03
2005-2010	0.0835	0.1821	0.1417	0.0925	0.0548	0.0162	0.0026	2.87
2010-2015	0.0811	0.1760	0.1347	0.0865	0.0503	0.0146	0.0023	2.73
2015-2020	0.0789	0.1703	0.1285	0.0813	0.0466	0.0132	0.0020	2.60
2020-2025	0.0768	0.1651	0.1231	0.0769	0.0434	0.0121	0.0018	2.50
	Distribución relativa/Relative distribution							
1990-1995	0.1342	0.2982	0.2464	0.1712	0.1087	0.0351	0.0063	1.0000
1995-2000	0.1383	0.3053	0.2469	0.1677	0.1038	0.0325	0.0056	1.0000
2000-2005	0.1421	0.3118	0.2471	0.1643	0.0993	0.0302	0.0051	1.0000
2005-2010	0.1456	0.3176	0.2471	0.1613	0.0956	0.0283	0.0045	1.0000
2010-2015	0.1487	0.3226	0.2469	0.1586	0.0922	0.0268	0.0042	1.0000
2015-2020	0.1515	0.3270	0.2467	0.1561	0.0895	0.0253	0.0038	1.0000
2020-2025	0.1538	0.3307	0.2466	0.1540	0.0869	0.0242	0.0036	1.0000

* TGF: Tasa Global de Fecundidad/TFR: Total Fertility Rate.

Cuadro 19d/Table 19d
MEXICO: TASAS Y DISTRIBUCION RELATIVA DE LA FECUNDIDAD
SEGUN EDAD DE LAS MUJERES Y TASAS GLOBALES DE
FECUNDIDAD POR QUINQUENIOS
MEXICO: FERTILITY RATES RELATIVE DISTRIBUTION
ESTIMATED ACCORDING TO AGE OF WOMEN AND
TOTAL FERTILITY RATES BY QUINQUENIA
Período/Period 1990-2025

HIPOTESIS BAJA/LOW HYPOTHESIS

Período/Period	Grupos de edad/Age groups							TGF/ TFR
	15-19	20-24	25-29	30-34	35-39	40-44	45-49	(*)
	Tasas/Rates							
1990-1995	0.0848	0.1855	0.1456	0.0960	0.0574	0.0172	0.0028	2.95
1995-2000	0.0769	0.1653	0.1233	0.0771	0.0435	0.0121	0.0018	2.50
2000-2005	0.0713	0.1515	0.1094	0.0663	0.0362	0.0097	0.0014	2.23
2005-2010	0.0679	0.1431	0.1016	0.0605	0.0323	0.0084	0.0011	2.07
2010-2015	0.0660	0.1385	0.0973	0.0574	0.0304	0.0078	0.0010	1.99
2015-2020	0.0649	0.1360	0.0951	0.0558	0.0294	0.0075	0.0010	1.95
2020-2025	0.0643	0.1347	0.0939	0.0549	0.0288	0.0073	0.0010	1.92
	Distribución relativa/Relative distribution							
1990-1995	0.1439	0.3148	0.2471	0.1629	0.0974	0.0292	0.0048	1.0000
1995-2000	0.1538	0.3306	0.2466	0.1542	0.0870	0.0242	0.0036	1.0000
2000-2005	0.1599	0.3398	0.2454	0.1487	0.0812	0.0218	0.0031	1.0000
2005-2010	0.1637	0.3449	0.2449	0.1458	0.0779	0.0202	0.0027	1.0000
2010-2015	0.1657	0.3476	0.2442	0.1441	0.0763	0.0196	0.0025	1.0000
2015-2020	0.1665	0.3490	0.2440	0.1432	0.0754	0.0192	0.0026	1.0000
2020-2025	0.1671	0.3500	0.2440	0.1426	0.0748	0.0190	0.0026	1.0000

* TGF: Tasa Global de Fecundidad/TFR: Total Fertility Rate.

Cuadro 20a/Table 20a
**NICARAGUA: TASAS Y DISTRIBUCION RELATIVA DE LA FECUNDIDAD
 SEGUN EDAD DE LAS MUJERES Y TASAS GLOBALES DE
 FECUNDIDAD POR QUINQUENIOS**
**NICARAGUA: FERTILITY RATES RELATIVE DISTRIBUTION
 ESTIMATED ACCORDING TO AGE OF WOMEN AND
 TOTAL FERTILITY RATES BY QUINQUENIA**
Período/Period 1950-1990

Período/Period	Grupos de edad/Age groups							TGF/ TFR
	15-19	20-24	25-29	30-34	35-39	40-44	45-49	(*)
Tasas/Rates								
1950-1955	0.1704	0.3530	0.3557	0.2727	0.2107	0.0953	0.0288	7.43
1955-1960	0.1697	0.3516	0.3543	0.2716	0.2099	0.0949	0.0287	7.40
1960-1965	0.1690	0.3502	0.3529	0.2705	0.2090	0.0946	0.0286	7.37
1965-1970	0.1873	0.3196	0.3315	0.2754	0.2067	0.0896	0.0249	7.18
1970-1975	0.1869	0.3078	0.3128	0.2561	0.1899	0.0814	0.0223	6.79
1975-1980	0.1857	0.2951	0.2939	0.2372	0.1738	0.0736	0.0199	6.40
1980-1985	0.1834	0.2812	0.2745	0.2183	0.1580	0.0662	0.0177	6.00
1985-1990	0.1694	0.2702	0.2601	0.2010	0.1398	0.0556	0.0138	5.55
Distribución relativa/Relative distribution								
1950-1955	0.1146	0.2375	0.2393	0.1834	0.1417	0.0641	0.0194	1.0000
1955-1960	0.1146	0.2375	0.2393	0.1834	0.1418	0.0641	0.0194	1.0000
1960-1965	0.1146	0.2375	0.2393	0.1834	0.1417	0.0641	0.0194	1.0000
1965-1970	0.1305	0.2227	0.2310	0.1919	0.1440	0.0624	0.0174	1.0000
1970-1975	0.1377	0.2268	0.2305	0.1887	0.1399	0.0600	0.0164	1.0000
1975-1980	0.1452	0.2307	0.2298	0.1854	0.1359	0.0575	0.0156	1.0000
1980-1985	0.1529	0.2345	0.2289	0.1820	0.1317	0.0552	0.0148	1.0000
1985-1990	0.1526	0.2434	0.2343	0.1811	0.1260	0.0501	0.0124	1.0000

* TGF: Tasa Global de Fecundidad/TFR: Total Fertility Rate.

Cuadro 20b/Table 20b
**NICARAGUA: TASAS Y DISTRIBUCION RELATIVA DE LA FECUNDIDAD
 SEGUN EDAD DE LAS MUJERES Y TASAS GLOBALES DE
 FECUNDIDAD POR QUINQUENIOS**
**NICARAGUA: FERTILITY RATES RELATIVE DISTRIBUTION
 ESTIMATED ACCORDING TO AGE OF WOMEN AND
 TOTAL FERTILITY RATES BY QUINQUENNIA**
Período/Period 1990-2025

HIPOTESIS RECOMENDADA/RECOMMENDED HYPOTHESIS

Período/Period	Grupos de edad/Age groups							TGF/ TFR
	15-19	20-24	25-29	30-34	35-39	40-44	45-49	(*)
Tasas/Rates								
1990-1995	0.1534	0.2557	0.2420	0.1810	0.1203	0.0451	0.0103	5.04
1995-2000	0.1367	0.2381	0.2212	0.1597	0.1013	0.0356	0.0074	4.50
2000-2005	0.1204	0.2186	0.1994	0.1390	0.0842	0.0279	0.0054	3.97
2005-2010	0.1058	0.1992	0.1785	0.1206	0.0701	0.0220	0.0039	3.50
2010-2015	0.0937	0.1815	0.1602	0.1054	0.0592	0.0178	0.0030	3.10
2015-2020	0.0841	0.1666	0.1453	0.0936	0.0512	0.0149	0.0024	2.79
2020-2025	0.0769	0.1549	0.1339	0.0849	0.0455	0.0129	0.0020	2.56
Distribución relativa/Relative distribution								
1990-1995	0.1522	0.2537	0.2401	0.1796	0.1194	0.0448	0.0102	1.0000
1995-2000	0.1519	0.2646	0.2458	0.1774	0.1126	0.0396	0.0082	1.0000
2000-2005	0.1515	0.2750	0.2508	0.1749	0.1059	0.0351	0.0068	1.0000
2005-2010	0.1511	0.2845	0.2550	0.1723	0.1001	0.0314	0.0056	1.0000
2010-2015	0.1509	0.2924	0.2581	0.1698	0.0954	0.0287	0.0048	1.0000
2015-2020	0.1507	0.2985	0.2603	0.1677	0.0917	0.0267	0.0043	1.0000
2020-2025	0.1505	0.3031	0.2620	0.1661	0.0890	0.0252	0.0039	1.0000

* TGF: Tasa Global de Fecundidad/TFR: Total Fertility Rate.

Cuadro 20c/Table 20c
**NICARAGUA: TASAS Y DISTRIBUCION RELATIVA DE LA FECUNDIDAD
 SEGUN EDAD DE LAS MUJERES Y TASAS GLOBALES DE
 FECUNDIDAD POR QUINQUENIOS**
**NICARAGUA: FERTILITY RATES RELATIVE DISTRIBUTION
 ESTIMATED ACCORDING TO AGE OF WOMEN AND
 TOTAL FERTILITY RATES BY QUINQUENIA**
Período/Period 1990-2025

HIPOTESIS ALTA/HIGH HYPOTHESIS

Período/Period	Grupos de edad/Age groups							TGF/ TFR
	15-19	20-24	25-29	30-34	35-39	40-44	45-49	(*)
	Tasas/Rates							
1990-1995	0.1610	0.2629	0.2508	0.1905	0.1294	0.0499	0.0118	5.28
1995-2000	0.1522	0.2545	0.2406	0.1794	0.1189	0.0443	0.0100	5.00
2000-2005	0.1432	0.2453	0.2296	0.1680	0.1085	0.0391	0.0085	4.71
2005-2010	0.1342	0.2353	0.2180	0.1565	0.0986	0.0344	0.0071	4.42
2010-2015	0.1254	0.2249	0.2063	0.1454	0.0893	0.0302	0.0059	4.14
2015-2020	0.1170	0.2143	0.1947	0.1347	0.0808	0.0265	0.0050	3.87
2020-2025	0.1092	0.2038	0.1834	0.1248	0.0733	0.0233	0.0042	3.61
	Distribución relativa/Relative distribution							
1990-1995	0.1524	0.2489	0.2374	0.1803	0.1225	0.0472	0.0112	1.0000
1995-2000	0.1522	0.2545	0.2406	0.1794	0.1189	0.0443	0.0100	1.0000
2000-2005	0.1520	0.2603	0.2437	0.1783	0.1152	0.0415	0.0090	1.0000
2005-2010	0.1518	0.2661	0.2466	0.1770	0.1115	0.0389	0.0080	1.0000
2010-2015	0.1516	0.2718	0.2493	0.1757	0.1079	0.0365	0.0071	1.0000
2015-2020	0.1514	0.2772	0.2519	0.1743	0.1045	0.0343	0.0065	1.0000
2020-2025	0.1512	0.2823	0.2540	0.1729	0.1015	0.0323	0.0058	1.0000

* TGF: Tasa Global de Fecundidad/TFR: Total Fertility Rate.

Cuadro 20d/Table 20d
**NICARAGUA: TASAS Y DISTRIBUCION RELATIVA DE LA FECUNDIDAD
 SEGUN EDAD DE LAS MUJERES Y TASAS GLOBALES DE
 FECUNDIDAD POR QUINQUENIOS**
**NICARAGUA: FERTILITY RATES RELATIVE DISTRIBUTION
 ESTIMATED ACCORDING TO AGE OF WOMEN AND
 TOTAL FERTILITY RATES BY QUINQUENIA**
Período/Period 1990-2025

HIPOTESIS BAJA/LOW HYPOTHESIS

Período/Period	Grupos de edad/Age groups							TGF/ TFR
	15-19	20-24	25-29	30-34	35-39	40-44	45-49	(*)
	Tasas/Rates							
1990-1995	0.1471	0.2494	0.2344	0.1730	0.1130	0.0413	0.0091	4.84
1995-2000	0.1243	0.2235	0.2047	0.1439	0.0881	0.0296	0.0058	4.10
2000-2005	0.1041	0.1967	0.1760	0.1184	0.0685	0.0214	0.0038	3.44
2005-2010	0.0885	0.1735	0.1522	0.0990	0.0548	0.0162	0.0026	2.93
2010-2015	0.0776	0.1560	0.1350	0.0857	0.0461	0.0131	0.0020	2.58
2015-2020	0.0706	0.1442	0.1236	0.0773	0.0407	0.0113	0.0017	2.35
2020-2025	0.0662	0.1367	0.1165	0.0721	0.0375	0.0102	0.0015	2.20
	Distribución relativa/Relative distribution							
1990-1995	0.1521	0.2578	0.2423	0.1788	0.1168	0.0427	0.0094	1.0000
1995-2000	0.1516	0.2726	0.2497	0.1755	0.1075	0.0361	0.0071	1.0000
2000-2005	0.1511	0.2855	0.2555	0.1719	0.0994	0.0311	0.0055	1.0000
2005-2010	0.1508	0.2957	0.2594	0.1687	0.0934	0.0276	0.0044	1.0000
2010-2015	0.1505	0.3026	0.2619	0.1662	0.0894	0.0254	0.0039	1.0000
2015-2020	0.1504	0.3072	0.2633	0.1647	0.0867	0.0241	0.0036	1.0000
2020-2025	0.1502	0.3102	0.2644	0.1636	0.0851	0.0231	0.0034	1.0000

* TGF: Tasa Global de Fecundidad/TFR: Total Fertility Rate.

Cuadro 21a/Table 21a
**PANAMA: TASAS Y DISTRIBUCION RELATIVA DE LA FECUNDIDAD
 SEGUN EDAD DE LAS MUJERES Y TASAS GLOBALES DE
 FECUNDIDAD POR QUINQUENIOS**
**PANAMA: FERTILITY RATES RELATIVE DISTRIBUTION
 ESTIMATED ACCORDING TO AGE OF WOMEN AND
 TOTAL FERTILITY RATES BY QUINQUENIA**
Período/Period 1950-1990

Período/Period	Grupos de edad/Age groups							TGF/ TFR
	15-19	20-24	25-29	30-34	35-39	40-44	45-49	(*)
Tasas/Rates								
1950-1955	0.1454	0.2829	0.2783	0.2079	0.1363	0.0625	0.0227	5.68
1955-1960	0.1467	0.2950	0.2898	0.2168	0.1437	0.0648	0.0212	5.89
1960-1965	0.1448	0.3007	0.2923	0.2184	0.1460	0.0629	0.0179	5.92
1965-1970	0.1432	0.2956	0.2780	0.2058	0.1365	0.0519	0.0130	5.62
1970-1975	0.1330	0.2699	0.2449	0.1760	0.1141	0.0402	0.0089	4.94
1975-1980	0.1163	0.2289	0.2022	0.1377	0.0858	0.0326	0.0075	4.06
1980-1985	0.0997	0.2006	0.1744	0.1160	0.0702	0.0257	0.0056	3.46
1985-1990	0.0906	0.1845	0.1591	0.1045	0.0622	0.0223	0.0047	3.14
Distribución relativa/Relative distribution								
1950-1955	0.1280	0.2490	0.2450	0.1830	0.1200	0.0550	0.0200	1.0000
1955-1960	0.1245	0.2504	0.2460	0.1840	0.1220	0.0550	0.0180	1.0000
1960-1965	0.1224	0.2542	0.2471	0.1846	0.1234	0.0532	0.0151	1.0000
1965-1970	0.1274	0.2630	0.2473	0.1831	0.1214	0.0462	0.0116	1.0000
1970-1975	0.1348	0.2735	0.2481	0.1783	0.1156	0.0407	0.0090	1.0000
1975-1980	0.1434	0.2822	0.2493	0.1698	0.1058	0.0402	0.0092	1.0000
1980-1985	0.1440	0.2898	0.2520	0.1676	0.1014	0.0371	0.0081	1.0000
1985-1990	0.1443	0.2938	0.2534	0.1664	0.0991	0.0355	0.0075	1.0000

* TGF: Tasa Global de Fecundidad/TFR: Total Fertility Rate.

Cuadro 21b/Table 21b
**PANAMA: TASAS Y DISTRIBUCION RELATIVA DE LA FECUNDIDAD
 SEGUN EDAD DE LAS MUJERES Y TASAS GLOBALES DE
 FECUNDIDAD POR QUINQUENIOS**
**PANAMA: FERTILITY RATES RELATIVE DISTRIBUTION
 ESTIMATED ACCORDING TO AGE OF WOMEN AND
 TOTAL FERTILITY RATES BY QUINQUENNIA**
Período/Period 1990-2025

HIPOTESIS RECOMENDADA/RECOMMENDED HYPOTHESIS

Período/Period	Grupos de edad/Age groups							TGF/ TFR
	15-19	20-24	25-29	30-34	35-39	40-44	45-49	(*)
Tasas/Rates								
1990-1995	0.0830	0.1706	0.1461	0.0949	0.0558	0.0197	0.0041	2.87
1995-2000	0.0767	0.1590	0.1353	0.0871	0.0507	0.0176	0.0036	2.65
2000-2005	0.0719	0.1498	0.1270	0.0812	0.0468	0.0161	0.0032	2.48
2005-2010	0.0679	0.1422	0.1201	0.0763	0.0437	0.0149	0.0029	2.34
2010-2015	0.0650	0.1366	0.1151	0.0728	0.0415	0.0141	0.0028	2.24
2015-2020	0.0631	0.1327	0.1116	0.0704	0.0400	0.0135	0.0026	2.17
2020-2025	0.0616	0.1300	0.1091	0.0687	0.0390	0.0131	0.0025	2.12
Distribución relativa/Relative distribution								
1990-1995	0.1445	0.2971	0.2544	0.1653	0.0972	0.0343	0.0071	1.0000
1995-2000	0.1447	0.3000	0.2553	0.1643	0.0957	0.0332	0.0068	1.0000
2000-2005	0.1450	0.3020	0.2560	0.1637	0.0944	0.0325	0.0065	1.0000
2005-2010	0.1451	0.3038	0.2566	0.1630	0.0934	0.0318	0.0062	1.0000
2010-2015	0.1451	0.3050	0.2570	0.1625	0.0927	0.0315	0.0063	1.0000
2015-2020	0.1454	0.3058	0.2572	0.1622	0.0922	0.0311	0.0060	1.0000
2020-2025	0.1453	0.3066	0.2573	0.1620	0.0920	0.0309	0.0059	1.0000

* TGF: Tasa Global de Fecundidad/IFR: Total Fertility Rate.

Cuadro 21c/Table 21c
**PANAMA: TASAS Y DISTRIBUCION RELATIVA DE LA FECUNDIDAD
 SEGUN EDAD DE LAS MUJERES Y TASAS GLOBALES DE
 FECUNDIDAD POR QUINQUENIOS**
**PANAMA: FERTILITY RATES RELATIVE DISTRIBUTION
 ESTIMATED ACCORDING TO AGE OF WOMEN AND
 TOTAL FERTILITY RATES BY QUINQUENIA**
Período/Period 1990-2025

HIPOTESIS ALTA/HIGH HYPOTHESIS

Período/Period	Grupos de edad/Age groups							TGF/ TFR
	15-19	20-24	25-29	30-34	35-39	40-44	45-49	(*)
Tasas/Rates								
1990-1995	0.0870	0.1782	0.1532	0.1001	0.0592	0.0210	0.0044	3.02
1995-2000	0.0837	0.1723	0.1476	0.0960	0.0564	0.0199	0.0041	2.90
2000-2005	0.0807	0.1668	0.1425	0.0922	0.0539	0.0189	0.0039	2.79
2005-2010	0.0779	0.1617	0.1378	0.0888	0.0517	0.0180	0.0036	2.70
2010-2015	0.0753	0.1570	0.1335	0.0857	0.0496	0.0172	0.0034	2.61
2015-2020	0.0730	0.1527	0.1296	0.0829	0.0478	0.0165	0.0033	2.53
2020-2025	0.0710	0.1488	0.1261	0.0804	0.0462	0.0158	0.0031	2.46
Distribución relativa/Relative distribution								
1990-1995	0.1443	0.2955	0.2540	0.1660	0.0982	0.0348	0.0073	1.0000
1995-2000	0.1443	0.2971	0.2545	0.1655	0.0972	0.0343	0.0071	1.0000
2000-2005	0.1444	0.2984	0.2550	0.1650	0.0964	0.0338	0.0070	1.0000
2005-2010	0.1444	0.2997	0.2554	0.1646	0.0958	0.0334	0.0067	1.0000
2010-2015	0.1443	0.3009	0.2559	0.1643	0.0951	0.0330	0.0065	1.0000
2015-2020	0.1443	0.3019	0.2562	0.1639	0.0945	0.0326	0.0065	1.0000
2020-2025	0.1445	0.3028	0.2566	0.1636	0.0940	0.0322	0.0063	1.0000

* TGF: Tasa Global de Fecundidad/TFR: Total Fertility Rate.

Cuadro 21d/Table 21d
**PANAMA: TASAS Y DISTRIBUCION RELATIVA DE LA FECUNDIDAD
 SEGUN EDAD DE LAS MUJERES Y TASAS GLOBALES DE
 FECUNDIDAD POR QUINQUENIOS**
**PANAMA: FERTILITY RATES RELATIVE DISTRIBUTION
 ESTIMATED ACCORDING TO AGE OF WOMEN AND
 TOTAL FERTILITY RATES BY QUINQUENIA**
Período/Period 1990-2025

HIPOTESIS BAJA/LOW HYPOTHESIS

Período/Period	Grupos de edad/Age groups							TGF/ TFR
	15-19	20-24	25-29	30-34	35-39	40-44	45-49	(*)
Tasas/Rates								
1990-1995	0.0793	0.1643	0.1402	0.0906	0.0528	0.0184	0.0037	2.75
1995-2000	0.0708	0.1484	0.1257	0.0802	0.0460	0.0158	0.0031	2.45
2000-2005	0.0646	0.1368	0.1152	0.0728	0.0413	0.0140	0.0027	2.24
2005-2010	0.0604	0.1285	0.1078	0.0677	0.0382	0.0128	0.0024	2.09
2010-2015	0.0575	0.1229	0.1028	0.0643	0.0361	0.0120	0.0023	1.99
2015-2020	0.0556	0.1192	0.0995	0.0621	0.0347	0.0115	0.0022	1.92
2020-2025	0.0543	0.1167	0.0973	0.0606	0.0338	0.0111	0.0021	1.88
Distribución relativa/Relative distribution								
1990-1995	0.1444	0.2991	0.2552	0.1649	0.0961	0.0335	0.0067	1.0000
1995-2000	0.1445	0.3029	0.2565	0.1637	0.0939	0.0322	0.0063	1.0000
2000-2005	0.1444	0.3058	0.2575	0.1627	0.0923	0.0313	0.0060	1.0000
2005-2010	0.1446	0.3076	0.2580	0.1620	0.0914	0.0306	0.0057	1.0000
2010-2015	0.1445	0.3089	0.2584	0.1616	0.0907	0.0302	0.0058	1.0000
2015-2020	0.1445	0.3098	0.2586	0.1614	0.0902	0.0299	0.0057	1.0000
2020-2025	0.1445	0.3105	0.2588	0.1612	0.0899	0.0295	0.0056	1.0000

* TGF: Tasa Global de Fecundidad/TFR: Total Fertility Rate.

Cuadro 22a/Table 22a
**PARAGUAY: TASAS Y DISTRIBUCION RELATIVA DE LA FECUNDIDAD
 SEGUN EDAD DE LAS MUJERES Y TASAS GLOBALES DE
 FECUNDIDAD POR QUINQUENIOS**
**PARAGUAY: FERTILITY RATES RELATIVE DISTRIBUTION
 ESTIMATED ACCORDING TO AGE OF WOMEN AND
 TOTAL FERTILITY RATES BY QUINQUENIA**
Período/Period 1950-1990

Período/Period	Grupos de edad/Age groups							TGF/ TFR
	15-19	20-24	25-29	30-34	35-39	40-44	45-49	(*)
Tasas/Rates								
1950-1955	0.0948	0.2825	0.3244	0.2929	0.2218	0.1194	0.0242	6.80
1955-1960	0.0948	0.2825	0.3244	0.2929	0.2218	0.1194	0.0242	6.80
1960-1965	0.0948	0.2825	0.3244	0.2929	0.2218	0.1194	0.0242	6.80
1965-1970	0.0915	0.2665	0.3049	0.2749	0.2080	0.1115	0.0227	6.40
1970-1975	0.0876	0.2371	0.2680	0.2404	0.1816	0.0956	0.0198	5.65
1975-1980	0.0843	0.2136	0.2385	0.2127	0.1604	0.0830	0.0174	5.05
1980-1985	0.0818	0.2049	0.2275	0.2022	0.1522	0.0786	0.0164	4.82
1985-1990	0.0791	0.1958	0.2161	0.1914	0.1437	0.0741	0.0155	4.58
Distribución relativa/Relative distribution								
1950-1955	0.0697	0.2077	0.2385	0.2154	0.1631	0.0878	0.0178	1.0000
1955-1960	0.0697	0.2077	0.2385	0.2154	0.1631	0.0878	0.0178	1.0000
1960-1965	0.0697	0.2077	0.2385	0.2154	0.1631	0.0878	0.0178	1.0000
1965-1970	0.0715	0.2082	0.2382	0.2148	0.1625	0.0871	0.0177	1.0000
1970-1975	0.0775	0.2098	0.2371	0.2127	0.1607	0.0846	0.0175	1.0000
1975-1980	0.0835	0.2115	0.2362	0.2106	0.1588	0.0822	0.0172	1.0000
1980-1985	0.0849	0.2126	0.2361	0.2098	0.1579	0.0816	0.0170	1.0000
1985-1990	0.0864	0.2138	0.2360	0.2090	0.1569	0.0809	0.0169	1.0000

* TGF: Tasa Global de Fecundidad/TFR: Total Fertility Rate.

Cuadro 22b/Table 22b
**PARAGUAY: TASAS Y DISTRIBUCION RELATIVA DE LA FECUNDIDAD
 SEGUN EDAD DE LAS MUJERES Y TASAS GLOBALES DE
 FECUNDIDAD POR QUINQUENIOS**
**PARAGUAY: FERTILITY RATES RELATIVE DISTRIBUTION
 ESTIMATED ACCORDING TO AGE OF WOMEN AND
 TOTAL FERTILITY RATES BY QUINQUENIA**
Período/Period 1990-2025

HIPOTESIS RECOMENDADA/RECOMMENDED HYPOTHESIS

Período/Period	Grupos de edad/Age groups							TGF/ TFR
	15-19	20-24	25-29	30-34	35-39	40-44	45-49	(*)
Tasas/Rates								
1990-1995	0.0762	0.1865	0.2046	0.1807	0.1354	0.0697	0.0145	4.34
1995-2000	0.0733	0.1771	0.1932	0.1700	0.1271	0.0654	0.0136	4.10
2000-2005	0.0703	0.1680	0.1822	0.1599	0.1193	0.0612	0.0127	3.87
2005-2010	0.0674	0.1592	0.1718	0.1502	0.1119	0.0574	0.0119	3.65
2010-2015	0.0646	0.1511	0.1622	0.1415	0.1052	0.0539	0.0112	3.45
2015-2020	0.0620	0.1437	0.1537	0.1337	0.0992	0.0508	0.0105	3.27
2020-2025	0.0595	0.1367	0.1456	0.1264	0.0937	0.0479	0.0099	3.10
Distribución relativa/Relative distribution								
1990-1995	0.0878	0.2150	0.2358	0.2083	0.1561	0.0803	0.0167	1.0000
1995-2000	0.0894	0.2161	0.2357	0.2074	0.1551	0.0798	0.0166	1.0000
2000-2005	0.0909	0.2172	0.2355	0.2067	0.1542	0.0791	0.0164	1.0000
2005-2010	0.0924	0.2181	0.2354	0.2058	0.1533	0.0787	0.0163	1.0000
2010-2015	0.0937	0.2191	0.2352	0.2052	0.1525	0.0781	0.0162	1.0000
2015-2020	0.0949	0.2199	0.2352	0.2046	0.1518	0.0777	0.0161	1.0000
2020-2025	0.0960	0.2206	0.2350	0.2040	0.1512	0.0773	0.0160	1.0000

* TGF: Tasa Global de Fecundidad/TFR: Total Fertility Rate.

**PARAGUAY: TASAS Y DISTRIBUCION RELATIVA DE LA FECUNDIDAD
SEGUN EDAD DE LAS MUJERES Y TASAS GLOBALES DE
FECUNDIDAD POR QUINQUENIOS
PARAGUAY: FERTILITY RATES RELATIVE DISTRIBUTION
ESTIMATED ACCORDING TO AGE OF WOMEN AND
TOTAL FERTILITY RATES BY QUINQUENIA**
Período/Period 1990-2025

HIPOTESIS ALTA/HIGH HYPOTHESIS

Período/Period	Grupos de edad/Age groups							TGF/ TFR
	15-19	20-24	25-29	30-34	35-39	40-44	45-49	(*)
	Tasas/Rates							
1990-1995	0.0781	0.1925	0.2119	0.1874	0.1405	0.0724	0.0151	4.49
1995-2000	0.0771	0.1891	0.2077	0.1834	0.1373	0.0706	0.0147	4.40
2000-2005	0.0760	0.1858	0.2035	0.1794	0.1341	0.0689	0.0144	4.31
2005-2010	0.0749	0.1824	0.1994	0.1754	0.1310	0.0672	0.0140	4.22
2010-2015	0.0739	0.1791	0.1952	0.1715	0.1279	0.0656	0.0136	4.13
2015-2020	0.0728	0.1757	0.1911	0.1676	0.1248	0.0639	0.0133	4.05
2020-2025	0.0717	0.1724	0.1870	0.1638	0.1218	0.0623	0.0129	3.96
	Distribución relativa/Relative distribution							
1990-1995	0.0870	0.2144	0.2360	0.2087	0.1565	0.0806	0.0168	1.0000
1995-2000	0.0876	0.2149	0.2360	0.2084	0.1560	0.0802	0.0167	1.0000
2000-2005	0.0882	0.2155	0.2361	0.2081	0.1556	0.0799	0.0167	1.0000
2005-2010	0.0887	0.2160	0.2362	0.2077	0.1552	0.0796	0.0166	1.0000
2010-2015	0.0894	0.2166	0.2361	0.2074	0.1547	0.0793	0.0164	1.0000
2015-2020	0.0900	0.2171	0.2362	0.2071	0.1542	0.0790	0.0164	1.0000
2020-2025	0.0905	0.2177	0.2361	0.2068	0.1538	0.0787	0.0163	1.0000

* TGF: Tasa Global de Fecundidad/TFR: Total Fertility Rate.

Cuadro 22d/Table 22d

**PARAGUAY: TASAS Y DISTRIBUCION RELATIVA DE LA FECUNDIDAD
SEGUN EDAD DE LAS MUJERES Y TASAS GLOBALES DE
FECUNDIDAD POR QUINQUENIOS
PARAGUAY: FERTILITY RATES RELATIVE DISTRIBUTION
ESTIMATED ACCORDING TO AGE OF WOMEN AND
TOTAL FERTILITY RATES BY QUINQUENIA
Período/Period 1990-2025**

HIPOTESIS BAJA/LOW HYPOTHESIS

Período/Period	Grupos de edad/Age groups							TGF/ TFR
	15-19	20-24	25-29	30-34	35-39	40-44	45-49	(*)
	Tasas/Rates							
1990-1995	0.0738	0.1789	0.1950	0.1713	0.1278	0.0655	0.0136	4.13
1995-2000	0.0683	0.1622	0.1748	0.1523	0.1129	0.0575	0.0119	3.70
2000-2005	0.0629	0.1468	0.1565	0.1354	0.0998	0.0506	0.0104	3.31
2005-2010	0.0580	0.1333	0.1409	0.1212	0.0889	0.0448	0.0091	2.98
2010-2015	0.0538	0.1220	0.1280	0.1096	0.0801	0.0403	0.0082	2.71
2015-2020	0.0503	0.1131	0.1180	0.1006	0.0733	0.0367	0.0074	2.50
2020-2025	0.0476	0.1061	0.1103	0.0938	0.0681	0.0341	0.0069	2.33
	Distribución relativa/Relative distribution							
1990-1995	0.0894	0.2166	0.2361	0.2074	0.1547	0.0793	0.0165	1.0000
1995-2000	0.0923	0.2192	0.2362	0.2058	0.1526	0.0777	0.0161	1.0000
2000-2005	0.0950	0.2216	0.2363	0.2044	0.1507	0.0764	0.0157	1.0000
2005-2010	0.0973	0.2236	0.2363	0.2033	0.1491	0.0751	0.0153	1.0000
2010-2015	0.0993	0.2251	0.2362	0.2022	0.1478	0.0744	0.0151	1.0000
2015-2020	0.1007	0.2265	0.2363	0.2014	0.1468	0.0735	0.0148	1.0000
2020-2025	0.1019	0.2272	0.2362	0.2009	0.1459	0.0730	0.0148	1.0000

* TGF: Tasa Global de Fecundidad/TFR: Total Fertility Rate.

Cuadro 23a/Table 23a
PERU: TASAS Y DISTRIBUCION RELATIVA DE LA FECUNDIDAD
SEGUN EDAD DE LAS MUJERES Y TASAS GLOBALES DE
FECUNDIDAD POR QUINQUENIOS
PERU: FERTILITY RATES RELATIVE DISTRIBUTION
ESTIMATED ACCORDING TO AGE OF WOMEN AND
TOTAL FERTILITY RATES BY QUINQUENIA
Período/Period 1950-1990

Período/Period	Grupos de edad/Age groups							TGF/ TFR
	15-19	20-24	25-29	30-34	35-39	40-44	45-49	(*)
	Tasas/Rates							
1950-1955	0.1299	0.2829	0.3173	0.2775	0.2047	0.1130	0.0453	6.85
1955-1960	0.1299	0.2829	0.3173	0.2775	0.2047	0.1130	0.0453	6.85
1960-1965	0.1299	0.2829	0.3173	0.2775	0.2047	0.1130	0.0453	6.85
1965-1970	0.1023	0.2650	0.3031	0.2795	0.2152	0.1036	0.0433	6.56
1970-1975	0.0863	0.2467	0.2922	0.2658	0.2012	0.0886	0.0191	6.00
1975-1980	0.0925	0.2383	0.2652	0.2200	0.1738	0.0696	0.0162	5.38
1980-1985	0.0803	0.2054	0.2285	0.1900	0.1508	0.0607	0.0143	4.65
1985-1990	0.0719	0.1883	0.2030	0.1613	0.1207	0.0452	0.0096	4.00
	Distribución relativa/Relative distribution							
1950-1955	0.0948	0.2064	0.2315	0.2025	0.1494	0.0824	0.0331	1.0000
1955-1960	0.0948	0.2064	0.2315	0.2025	0.1494	0.0824	0.0331	1.0000
1960-1965	0.0948	0.2064	0.2315	0.2025	0.1494	0.0824	0.0331	1.0000
1965-1970	0.0780	0.2020	0.2310	0.2130	0.1640	0.0790	0.0330	1.0000
1970-1975	0.0719	0.2056	0.2435	0.2215	0.1677	0.0738	0.0159	1.0000
1975-1980	0.0860	0.2216	0.2466	0.2045	0.1616	0.0647	0.0151	1.0000
1980-1985	0.0863	0.2209	0.2457	0.2043	0.1622	0.0653	0.0154	1.0000
1985-1990	0.0899	0.2354	0.2538	0.2016	0.1509	0.0565	0.0120	1.0000

* TGF: Tasa Global de Fecundidad/TFR: Total Fertility Rate.

Cuadro 23b/Table 23b
**PERU: TASAS Y DISTRIBUCION RELATIVA DE LA FECUNDIDAD
 SEGUN EDAD DE LAS MUJERES Y TASAS GLOBALES DE
 FECUNDIDAD POR QUINQUENIOS**
**PERU: FERTILITY RATES RELATIVE DISTRIBUTION
 ESTIMATED ACCORDING TO AGE OF WOMEN AND
 TOTAL FERTILITY RATES BY QUINQUENIA**
Período/Period 1990-2025

HIPOTESIS RECOMENDADA/RECOMMENDED HYPOTHESIS

Período/Period	Grupos de edad/Age groups							TGF/ TFR
	15-19	20-24	25-29	30-34	35-39	40-44	45-49	(*)
Tasas/Rates								
1990-1995	0.0683	0.1822	0.1874	0.1398	0.0971	0.0330	0.0062	3.57
1995-2000	0.0645	0.1742	0.1717	0.1214	0.0791	0.0248	0.0042	3.20
2000-2005	0.0608	0.1655	0.1573	0.1064	0.0658	0.0193	0.0030	2.89
2005-2010	0.0576	0.1575	0.1454	0.0950	0.0565	0.0158	0.0023	2.65
2010-2015	0.0549	0.1507	0.1362	0.0867	0.0501	0.0135	0.0018	2.47
2015-2020	0.0528	0.1451	0.1289	0.0804	0.0454	0.0119	0.0016	2.33
2020-2025	0.0512	0.1408	0.1236	0.0760	0.0422	0.0108	0.0014	2.23
Distribución relativa/Relative distribution								
1990-1995	0.0957	0.2552	0.2625	0.1958	0.1360	0.0462	0.0087	1.0000
1995-2000	0.1008	0.2722	0.2683	0.1897	0.1236	0.0388	0.0066	1.0000
2000-2005	0.1052	0.2863	0.2721	0.1841	0.1138	0.0334	0.0052	1.0000
2005-2010	0.1087	0.2971	0.2743	0.1792	0.1066	0.0298	0.0043	1.0000
2010-2015	0.1112	0.3051	0.2758	0.1755	0.1014	0.0273	0.0036	1.0000
2015-2020	0.1133	0.3113	0.2766	0.1725	0.0974	0.0255	0.0034	1.0000
2020-2025	0.1148	0.3157	0.2771	0.1704	0.0946	0.0242	0.0031	1.0000

* TGF: Tasa Global de Fecundidad/TFR: Total Fertility Rate.

Cuadro 23c/Table 23c
**PERU: TASAS Y DISTRIBUCION RELATIVA DE LA FECUNDIDAD
 SEGUN EDAD DE LAS MUJERES Y TASAS GLOBALES DE
 FECUNDIDAD POR QUINQUENIOS**
**PERU: FERTILITY RATES RELATIVE DISTRIBUTION
 ESTIMATED ACCORDING TO AGE OF WOMEN AND
 TOTAL FERTILITY RATES BY QUINQUENIA**
Período/Period 1990-2025

HIPOTESIS ALTA/HIGH HYPOTHESIS

Período/Period	Grupos de edad/Age groups							TGF/ TFR
	15-19	20-24	25-29	30-34	35-39	40-44	45-49	(*)
	Tasas/Rates							
1990-1995	0.0698	0.1851	0.1937	0.1483	0.1061	0.0374	0.0074	3.74
1995-2000	0.0676	0.1809	0.1846	0.1363	0.0935	0.0313	0.0057	3.50
2000-2005	0.0653	0.1762	0.1753	0.1254	0.0828	0.0264	0.0045	3.28
2005-2010	0.0632	0.1713	0.1667	0.1161	0.0742	0.0228	0.0037	3.09
2010-2015	0.0611	0.1664	0.1587	0.1078	0.0670	0.0198	0.0031	2.92
2015-2020	0.0592	0.1616	0.1514	0.1006	0.0610	0.0175	0.0026	2.77
2020-2025	0.0576	0.1575	0.1454	0.0950	0.0565	0.0158	0.0023	2.65
	Distribución relativa/Relative distribution							
1990-1995	0.0933	0.2475	0.2590	0.1983	0.1419	0.0500	0.0099	1.0000
1995-2000	0.0966	0.2585	0.2638	0.1947	0.1336	0.0447	0.0081	1.0000
2000-2005	0.0996	0.2686	0.2673	0.1912	0.1262	0.0403	0.0069	1.0000
2005-2010	0.1023	0.2772	0.2697	0.1879	0.1201	0.0369	0.0060	1.0000
2010-2015	0.1046	0.2850	0.2718	0.1846	0.1147	0.0339	0.0053	1.0000
2015-2020	0.1069	0.2917	0.2733	0.1816	0.1101	0.0316	0.0047	1.0000
2020-2025	0.1087	0.2971	0.2743	0.1792	0.1066	0.0298	0.0043	1.0000

* TGF: Tasa Global de Fecundidad/TFR: Total Fertility Rate.

Cuadro 23d/Table 23d

**PERU: TASAS Y DISTRIBUCION RELATIVA DE LA FECUNDIDAD
SEGUN EDAD DE LAS MUJERES Y TASAS GLOBALES DE
FECUNDIDAD POR QUINQUENIOS**

**PERU: FERTILITY RATES RELATIVE DISTRIBUTION
ESTIMATED ACCORDING TO AGE OF WOMEN AND
TOTAL FERTILITY RATES BY QUINQUENIA**

Período/Period 1990-2025

HIPOTESIS BAJA/LOW HYPOTHESIS

Período/Period	Grupos de edad/Age groups							TGF/ TFR
	15-19	20-24	25-29	30-34	35-39	40-44	45-49	(*)
Tasas/Rates								
1990-1995	0.0658	0.1771	0.1770	0.1274	0.0847	0.0273	0.0047	3.32
1995-2000	0.0596	0.1626	0.1529	0.1021	0.0622	0.0179	0.0027	2.80
2000-2005	0.0545	0.1496	0.1347	0.0854	0.0490	0.0131	0.0018	2.44
2005-2010	0.0509	0.1400	0.1225	0.0751	0.0416	0.0106	0.0013	2.21
2010-2015	0.0487	0.1341	0.1155	0.0695	0.0377	0.0094	0.0011	2.08
2015-2020	0.0473	0.1303	0.1111	0.0661	0.0354	0.0087	0.0010	2.00
2020-2025	0.0466	0.1284	0.1089	0.0645	0.0343	0.0083	0.0010	1.96
Distribución relativa/Relative distribution								
1990-1995	0.0991	0.2667	0.2666	0.1919	0.1276	0.0411	0.0071	1.0000
1995-2000	0.1064	0.2904	0.2730	0.1823	0.1111	0.0320	0.0048	1.0000
2000-2005	0.1117	0.3065	0.2760	0.1750	0.1004	0.0268	0.0037	1.0000
2005-2010	0.1152	0.3167	0.2771	0.1699	0.0941	0.0240	0.0029	1.0000
2010-2015	0.1171	0.3224	0.2776	0.1671	0.0906	0.0226	0.0026	1.0000
2015-2020	0.1183	0.3258	0.2778	0.1653	0.0885	0.0218	0.0025	1.0000
2020-2025	0.1189	0.3276	0.2778	0.1645	0.0875	0.0212	0.0026	1.0000

* TGF: Tasa Global de Fecundidad/TFR: Total Fertility Rate.

**REPUBLICA DOMINICANA: TASAS Y DISTRIBUCION RELATIVA DE LA FECUNDIDAD
SEGUN EDAD DE LAS MUJERES Y TASAS GLOBALES DE
FECUNDIDAD POR QUINQUENIOS**

**DOMINICAN REPUBLIC: FERTILITY RATES RELATIVE DISTRIBUTION
ESTIMATED ACCORDING TO AGE OF WOMEN AND
TOTAL FERTILITY RATES BY QUINQUENIA**

Período/Period 1950-1990

Período/Period	Grupos de edad/Age groups							TGF/ TFR
	15-19	20-24	25-29	30-34	35-39	40-44	45-49	(*)
	Tasas/Rates							
1950-1955	0.1659	0.3352	0.3397	0.2998	0.2105	0.1072	0.0218	7.40
1955-1960	0.1659	0.3352	0.3397	0.2998	0.2105	0.1072	0.0218	7.40
1960-1965	0.1642	0.3318	0.3361	0.2967	0.2085	0.1056	0.0217	7.32
1965-1970	0.1501	0.3059	0.3102	0.2699	0.1903	0.0937	0.0150	6.68
1970-1975	0.1167	0.2821	0.2623	0.2260	0.1594	0.0653	0.0136	5.63
1975-1980	0.1103	0.2449	0.2262	0.1764	0.1222	0.0478	0.0123	4.70
1980-1985	0.0967	0.2329	0.2099	0.1553	0.1003	0.0359	0.0109	4.21
1985-1990	0.0785	0.2155	0.1951	0.1395	0.0853	0.0284	0.0078	3.75
	Distribución relativa/Relative distribution							
1950-1955	0.1121	0.2265	0.2295	0.2026	0.1422	0.0724	0.0147	1.0000
1955-1960	0.1121	0.2265	0.2295	0.2026	0.1422	0.0724	0.0147	1.0000
1960-1965	0.1121	0.2265	0.2295	0.2026	0.1424	0.0721	0.0148	1.0000
1965-1970	0.1124	0.2291	0.2323	0.2022	0.1425	0.0702	0.0112	1.0000
1970-1975	0.1037	0.2507	0.2331	0.2008	0.1416	0.0580	0.0121	1.0000
1975-1980	0.1173	0.2605	0.2406	0.1876	0.1300	0.0508	0.0131	1.0000
1980-1985	0.1149	0.2766	0.2493	0.1845	0.1191	0.0426	0.0129	1.0000
1985-1990	0.1047	0.2873	0.2601	0.1860	0.1137	0.0379	0.0104	1.0000

* TGF: Tasa Global de Fecundidad/TFR: Total Fertility Rate.

Cuadro 24b/Table 24b
**REPUBLICA DOMINICANA: TASAS Y DISTRIBUCION RELATIVA DE LA FECUNDIDAD
 SEGUN EDAD DE LAS MUJERES Y TASAS GLOBALES DE
 FECUNDIDAD POR QUINQUENIOS**
**DOMINICAN REPUBLIC: FERTILITY RATES RELATIVE DISTRIBUTION
 ESTIMATED ACCORDING TO AGE OF WOMEN AND
 TOTAL FERTILITY RATES BY QUINQUENIA**
Período/Period 1990-2025

HIPOTESIS RECOMENDADA/RECOMMENDED HYPOTHESIS

Período/Period	Grupos de edad/Age groups							TGF/ TFR
	15-19	20-24	25-29	30-34	35-39	40-44	45-49	(*)
Tasas/Rates								
1990-1995	0.0703	0.1983	0.1762	0.1223	0.0721	0.0230	0.0059	3.34
1995-2000	0.0626	0.1832	0.1605	0.1085	0.0618	0.0189	0.0046	3.00
2000-2005	0.0571	0.1706	0.1473	0.0973	0.0539	0.0159	0.0037	2.73
2005-2010	0.0521	0.1597	0.1376	0.0900	0.0491	0.0142	0.0033	2.53
2010-2015	0.0488	0.1515	0.1300	0.0842	0.0455	0.0130	0.0029	2.38
2015-2020	0.0459	0.1456	0.1247	0.0802	0.0428	0.0121	0.0027	2.27
2020-2025	0.0440	0.1409	0.1207	0.0773	0.0411	0.0115	0.0025	2.19
Distribución relativa/Relative distribution								
1990-1995	0.1052	0.2968	0.2637	0.1831	0.1079	0.0344	0.0088	1.0000
1995-2000	0.1043	0.3053	0.2675	0.1808	0.1030	0.0315	0.0077	1.0000
2000-2005	0.1046	0.3126	0.2699	0.1783	0.0988	0.0291	0.0068	1.0000
2005-2010	0.1030	0.3156	0.2719	0.1779	0.0970	0.0281	0.0065	1.0000
2010-2015	0.1025	0.3183	0.2732	0.1769	0.0956	0.0273	0.0061	1.0000
2015-2020	0.1011	0.3207	0.2747	0.1767	0.0943	0.0267	0.0059	1.0000
2020-2025	0.1005	0.3217	0.2756	0.1765	0.0938	0.0263	0.0057	1.0000

* TGF: Tasa Global de Fecundidad/TFR: Total Fertility Rate.

Cuadro 24c/Table 24c
**REPUBLICA DOMINICANA: TASAS Y DISTRIBUCION RELATIVA DE LA FECUNDIDAD
 SEGUN EDAD DE LAS MUJERES Y TASAS GLOBALES DE
 FECUNDIDAD POR QUINQUENIOS**
**DOMINICAN REPUBLIC: FERTILITY RATES RELATIVE DISTRIBUTION
 ESTIMATED ACCORDING TO AGE OF WOMEN AND
 TOTAL FERTILITY RATES BY QUINQUENIA**
Periodo/Period 1990-2025

HIPOTESIS ALTA/HIGH HYPOTHESIS

Período/Period	Grupos de edad/Age groups							TGF/ TFR
	15-19	20-24	25-29	30-34	35-39	40-44	45-49	(*)
	Tasas/Rates							
1990-1995	0.0731	0.2069	0.1864	0.1313	0.0787	0.0255	0.0068	3.54
1995-2000	0.0682	0.1985	0.1780	0.1237	0.0727	0.0230	0.0059	3.35
2000-2005	0.0637	0.1905	0.1700	0.1166	0.0673	0.0208	0.0052	3.17
2005-2010	0.0597	0.1828	0.1626	0.1101	0.0626	0.0190	0.0046	3.01
2010-2015	0.0561	0.1757	0.1556	0.1043	0.0584	0.0174	0.0041	2.86
2015-2020	0.0530	0.1692	0.1494	0.0991	0.0548	0.0161	0.0037	2.73
2020-2025	0.0503	0.1633	0.1437	0.0945	0.0516	0.0149	0.0034	2.61
	Distribución relativa/Relative distribution							
1990-1995	0.1031	0.2919	0.2630	0.1853	0.1110	0.0360	0.0096	1.0000
1995-2000	0.1018	0.2963	0.2657	0.1846	0.1085	0.0343	0.0088	1.0000
2000-2005	0.1005	0.3004	0.2681	0.1839	0.1061	0.0328	0.0082	1.0000
2005-2010	0.0993	0.3040	0.2704	0.1831	0.1041	0.0316	0.0076	1.0000
2010-2015	0.0981	0.3074	0.2722	0.1825	0.1022	0.0304	0.0072	1.0000
2015-2020	0.0972	0.3103	0.2740	0.1817	0.1005	0.0295	0.0068	1.0000
2020-2025	0.0964	0.3130	0.2754	0.1811	0.0989	0.0286	0.0065	1.0000

* TGF: Tasa Global de Fecundidad/TFR: Total Fertility Rate.

Cuadro 24d/Table 24d

**REPUBLICA DOMINICANA: TASAS Y DISTRIBUCION RELATIVA DE LA FECUNDIDAD
SEGUN EDAD DE LAS MUJERES Y TASAS GLOBALES DE
FECUNDIDAD POR QUINQUENIOS
DOMINICAN REPUBLIC: FERTILITY RATES RELATIVE DISTRIBUTION
ESTIMATED ACCORDING TO AGE OF WOMEN AND
TOTAL FERTILITY RATES BY QUINQUENIA**

Período/Period 1990-2025

HIPOTESIS BAJA/LOW HYPOTHESIS

Período/Period	Grupos de edad/Age groups							TGF/ TFR (*)
	15-19	20-24	25-29	30-34	35-39	40-44	45-49	
	Tasas/Rates							
1990-1995	0.0649	0.1927	0.1723	0.1185	0.0688	0.0214	0.0054	3.22
1995-2000	0.0548	0.1728	0.1529	0.1020	0.0568	0.0168	0.0039	2.80
2000-2005	0.0477	0.1573	0.1380	0.0900	0.0486	0.0138	0.0031	2.49
2005-2010	0.0429	0.1460	0.1274	0.0818	0.0433	0.0120	0.0026	2.28
2010-2015	0.0399	0.1384	0.1203	0.0764	0.0399	0.0109	0.0023	2.14
2015-2020	0.0380	0.1334	0.1156	0.0730	0.0378	0.0102	0.0021	2.05
2020-2025	0.0367	0.1302	0.1127	0.0708	0.0364	0.0098	0.0020	1.99
	Distribución relativa/Relative distribution							
1990-1995	0.1008	0.2992	0.2675	0.1840	0.1068	0.0332	0.0084	1.0000
1995-2000	0.0979	0.3086	0.2730	0.1821	0.1014	0.0300	0.0070	1.0000
2000-2005	0.0957	0.3155	0.2768	0.1805	0.0975	0.0277	0.0062	1.0000
2005-2010	0.0941	0.3202	0.2794	0.1794	0.0950	0.0263	0.0057	1.0000
2010-2015	0.0932	0.3233	0.2810	0.1785	0.0932	0.0255	0.0054	1.0000
2015-2020	0.0927	0.3253	0.2819	0.1780	0.0922	0.0249	0.0051	1.0000
2020-2025	0.0921	0.3266	0.2827	0.1776	0.0913	0.0246	0.0050	1.0000

* TGF: Tasa Global de Fecundidad/TFR: Total Fertility Rate.

Cuadro 25a/Table 25a
**URUGUAY: TASAS Y DISTRIBUCION RELATIVA DE LA FECUNDIDAD
 SEGUN EDAD DE LAS MUJERES Y TASAS GLOBALES DE
 FECUNDIDAD POR QUINQUENIOS**
**URUGUAY: FERTILITY RATES RELATIVE DISTRIBUTION
 ESTIMATED ACCORDING TO AGE OF WOMEN AND
 TOTAL FERTILITY RATES BY QUINQUENIA**
Período/Period 1950-1990

Período/Period	Grupos de edad/Age groups							TGF/ TFR
	15-19	20-24	25-29	30-34	35-39	40-44	45-49	(*)
Tasas/Rates								
1950-1955	0.0595	0.1502	0.1480	0.1043	0.0601	0.0202	0.0038	2.73
1955-1960	0.0617	0.1557	0.1534	0.1082	0.0623	0.0209	0.0040	2.83
1960-1965	0.0632	0.1595	0.1572	0.1108	0.0638	0.0215	0.0041	2.90
1965-1970	0.0610	0.1540	0.1518	0.1070	0.0616	0.0207	0.0039	2.80
1970-1975	0.0654	0.1650	0.1626	0.1146	0.0660	0.0222	0.0042	3.00
1975-1980	0.0721	0.1589	0.1509	0.1093	0.0636	0.0215	0.0022	2.89
1980-1985	0.0626	0.1394	0.1400	0.0985	0.0544	0.0174	0.0014	2.57
1985-1990	0.0614	0.1348	0.1326	0.0913	0.0493	0.0154	0.0012	2.43
Distribución relativa/Relative distribution								
1950-1955	0.1090	0.2750	0.2710	0.1910	0.1101	0.0370	0.0070	1.0000
1955-1960	0.1090	0.2750	0.2709	0.1911	0.1100	0.0369	0.0071	1.0000
1960-1965	0.1089	0.2750	0.2710	0.1910	0.1100	0.0371	0.0071	1.0000
1965-1970	0.1089	0.2750	0.2711	0.1911	0.1100	0.0370	0.0070	1.0000
1970-1975	0.1090	0.2750	0.2710	0.1910	0.1100	0.0370	0.0070	1.0000
1975-1980	0.1246	0.2747	0.2608	0.1889	0.1099	0.0372	0.0038	1.0000
1980-1985	0.1219	0.2714	0.2725	0.1917	0.1059	0.0339	0.0027	1.0000
1985-1990	0.1263	0.2774	0.2728	0.1879	0.1014	0.0317	0.0025	1.0000

* TGF: Tasa Global de Fecundidad/TFR: Total Fertility Rate.

**URUGUAY: TASAS Y DISTRIBUCION RELATIVA DE LA FECUNDIDAD
SEGUN EDAD DE LAS MUJERES Y TASAS GLOBALES DE
FECUNDIDAD POR QUINQUENIOS**

**URUGUAY: FERTILITY RATES RELATIVE DISTRIBUTION
ESTIMATED ACCORDING TO AGE OF WOMEN AND
TOTAL FERTILITY RATES BY QUINQUENIA**

Período/Period 1990-2025

HIPOTESIS RECOMENDADA/RECOMMENDED HYPOTHESIS

Período/Period	Grupos de edad/Age groups							TGF/ TFR
	15-19	20-24	25-29	30-34	35-39	40-44	45-49	(*)
Tasas/Rates								
1990-1995	0.0604	0.1313	0.1271	0.0862	0.0459	0.0140	0.0011	2.33
1995-2000	0.0596	0.1283	0.1227	0.0823	0.0432	0.0130	0.0010	2.25
2000-2005	0.0589	0.1260	0.1194	0.0793	0.0413	0.0123	0.0009	2.19
2005-2010	0.0584	0.1244	0.1172	0.0774	0.0400	0.0118	0.0008	2.15
2010-2015	0.0580	0.1232	0.1155	0.0759	0.0391	0.0115	0.0008	2.12
2015-2020	0.0577	0.1223	0.1144	0.0750	0.0385	0.0112	0.0008	2.10
2020-2025	0.0576	0.1219	0.1139	0.0745	0.0382	0.0111	0.0008	2.09
Distribución relativa/Relative distribution								
1990-1995	0.1296	0.2818	0.2727	0.1850	0.0985	0.0300	0.0024	1.0000
1995-2000	0.1324	0.2850	0.2726	0.1828	0.0960	0.0289	0.0022	1.0000
2000-2005	0.1344	0.2876	0.2725	0.1810	0.0943	0.0281	0.0021	1.0000
2005-2010	0.1358	0.2893	0.2726	0.1800	0.0930	0.0274	0.0019	1.0000
2010-2015	0.1368	0.2906	0.2724	0.1790	0.0922	0.0271	0.0019	1.0000
2015-2020	0.1374	0.2913	0.2724	0.1786	0.0917	0.0267	0.0019	1.0000
2020-2025	0.1378	0.2916	0.2725	0.1782	0.0914	0.0266	0.0019	1.0000

* TGF: Tasa Global de Fecundidad/TFR: Total Fertility Rate.

Cuadro 25c/Table 25c
**URUGUAY: TASAS Y DISTRIBUCION RELATIVA DE LA FECUNDIDAD
 SEGUN EDAD DE LAS MUJERES Y TASAS GLOBALES DE
 FECUNDIDAD POR QUINQUENIOS**
**URUGUAY: FERTILITY RATES RELATIVE DISTRIBUTION
 ESTIMATED ACCORDING TO AGE OF WOMEN AND
 TOTAL FERTILITY RATES BY QUINQUENIA**
Período/Period 1990-2025

HIPOTESIS ALTA/HIGH HYPOTHESIS

Período/Period	Grupos de edad/Age groups							TGF/ TFR
	15-19	20-24	25-29	30-34	35-39	40-44	45-49	(*)
Tasas/Rates								
1990-1995	0.0609	0.1329	0.1297	0.0886	0.0475	0.0147	0.0011	2.38
1995-2000	0.0605	0.1311	0.1271	0.0862	0.0459	0.0141	0.0011	2.33
2000-2005	0.0601	0.1296	0.1248	0.0842	0.0445	0.0136	0.0010	2.29
2005-2010	0.0597	0.1282	0.1227	0.0824	0.0433	0.0131	0.0010	2.25
2010-2015	0.0594	0.1269	0.1209	0.0808	0.0423	0.0127	0.0009	2.22
2015-2020	0.0591	0.1258	0.1193	0.0794	0.0414	0.0124	0.0009	2.19
2020-2025	0.0588	0.1248	0.1180	0.0782	0.0406	0.0121	0.0009	2.17
Distribución relativa/Relative distribution								
1990-1995	0.1281	0.2796	0.2728	0.1864	0.0999	0.0309	0.0023	1.0000
1995-2000	0.1298	0.2813	0.2727	0.1850	0.0985	0.0303	0.0024	1.0000
2000-2005	0.1313	0.2831	0.2726	0.1839	0.0972	0.0297	0.0022	1.0000
2005-2010	0.1325	0.2846	0.2724	0.1829	0.0961	0.0291	0.0022	1.0000
2010-2015	0.1338	0.2859	0.2724	0.1820	0.0953	0.0286	0.0020	1.0000
2015-2020	0.1348	0.2870	0.2722	0.1812	0.0945	0.0283	0.0021	1.0000
2020-2025	0.1357	0.2880	0.2723	0.1804	0.0937	0.0279	0.0021	1.0000

* TGF: Tasa Global de Fecundidad/TFR: Total Fertility Rate.

Cuadro 25d/Table 25d
**URUGUAY: TASAS Y DISTRIBUCION RELATIVA DE LA FECUNDIDAD
 SEGUN EDAD DE LAS MUJERES Y TASAS GLOBALES DE
 FECUNDIDAD POR QUINQUENIOS**
**URUGUAY: FERTILITY RATES RELATIVE DISTRIBUTION
 ESTIMATED ACCORDING TO AGE OF WOMEN AND
 TOTAL FERTILITY RATES BY QUINQUENIA**
Período/Period 1990-2025

HIPOTESIS BAJA/LOW HYPOTHESIS

Período/Period	Grupos de edad/Age groups							TGF/ TFR
	15-19	20-24	25-29	30-34	35-39	40-44	45-49	(*)
Tasas/Rates								
1990-1995	0.0598	0.1283	0.1229	0.0826	0.0435	0.0132	0.0010	2.26
1995-2000	0.0586	0.1241	0.1170	0.0774	0.0401	0.0119	0.0009	2.15
2000-2005	0.0578	0.1215	0.1135	0.0744	0.0382	0.0112	0.0008	2.09
2005-2010	0.0574	0.1199	0.1114	0.0726	0.0371	0.0109	0.0008	2.05
2010-2015	0.0571	0.1190	0.1102	0.0716	0.0365	0.0106	0.0007	2.03
2015-2020	0.0569	0.1185	0.1095	0.0711	0.0362	0.0105	0.0007	2.02
2020-2025	0.0568	0.1182	0.1091	0.0707	0.0359	0.0104	0.0007	2.01
Distribución relativa/Relative distribution								
1990-1995	0.1325	0.2843	0.2723	0.1830	0.0964	0.0292	0.0022	1.0000
1995-2000	0.1363	0.2886	0.2721	0.1800	0.0933	0.0277	0.0021	1.0000
2000-2005	0.1385	0.2911	0.2719	0.1782	0.0915	0.0268	0.0019	1.0000
2005-2010	0.1400	0.2924	0.2716	0.1770	0.0905	0.0266	0.0020	1.0000
2010-2015	0.1407	0.2933	0.2716	0.1765	0.0900	0.0261	0.0017	1.0000
2015-2020	0.1411	0.2938	0.2714	0.1763	0.0897	0.0260	0.0017	1.0000
2020-2025	0.1414	0.2942	0.2715	0.1760	0.0893	0.0259	0.0017	1.0000

* TGF: Tasa Global de Fecundidad/TFR: Total Fertility Rate.

Cuadro 26a/Table 26a
**VENEZUELA: TASAS Y DISTRIBUCION RELATIVA DE LA FECUNDIDAD
 SEGUN EDAD DE LAS MUJERES Y TASAS GLOBALES DE
 FECUNDIDAD POR QUINQUENIOS**
**VENEZUELA: FERTILITY RATES RELATIVE DISTRIBUTION
 ESTIMATED ACCORDING TO AGE OF WOMEN AND
 TOTAL FERTILITY RATES BY QUINQUENIA**
Período/Period 1950-1990

Período/Period	Grupos de edad/Age groups							TGF/ TFR
	15-19	20-24	25-29	30-34	35-39	40-44	45-49	(*)
Tasas/Rates								
1950-1955	0.1550	0.3300	0.3080	0.2390	0.1665	0.0700	0.0235	6.46
1955-1960	0.1550	0.3300	0.3080	0.2390	0.1665	0.0700	0.0235	6.46
1960-1965	0.1550	0.3300	0.3080	0.2390	0.1665	0.0700	0.0235	6.46
1965-1970	0.1390	0.3060	0.2850	0.2165	0.1485	0.0625	0.0200	5.89
1970-1975	0.1155	0.2645	0.2470	0.1800	0.1195	0.0515	0.0150	4.97
1975-1980	0.1025	0.2410	0.2250	0.1610	0.1030	0.0455	0.0110	4.45
1980-1985	0.0895	0.2136	0.1986	0.1409	0.0892	0.0390	0.0092	3.90
1985-1990	0.0789	0.1906	0.1767	0.1245	0.0780	0.0335	0.0078	3.45
Distribución relativa/Relative distribution								
1950-1955	0.1200	0.2554	0.2384	0.1850	0.1289	0.0542	0.0182	1.0000
1955-1960	0.1200	0.2554	0.2384	0.1850	0.1289	0.0542	0.0182	1.0000
1960-1965	0.1200	0.2554	0.2384	0.1850	0.1289	0.0542	0.0182	1.0000
1965-1970	0.1180	0.2599	0.2420	0.1839	0.1261	0.0531	0.0170	1.0000
1970-1975	0.1163	0.2664	0.2487	0.1813	0.1203	0.0519	0.0151	1.0000
1975-1980	0.1153	0.2711	0.2531	0.1811	0.1159	0.0512	0.0124	1.0000
1980-1985	0.1147	0.2738	0.2546	0.1806	0.1144	0.0500	0.0118	1.0000
1985-1990	0.1143	0.2762	0.2561	0.1804	0.1130	0.0486	0.0113	1.0000

* TGF: Tasa Global de Fecundidad/TFR: Total Fertility Rate.

Cuadro 26b/Table 26b
**VENEZUELA: TASAS Y DISTRIBUCION RELATIVA DE LA FECUNDIDAD
 SEGUN EDAD DE LAS MUJERES Y TASAS GLOBALES DE
 FECUNDIDAD POR QUINQUENIOS**
**VENEZUELA: FERTILITY RATES RELATIVE DISTRIBUTION
 ESTIMATED ACCORDING TO AGE OF WOMEN AND
 TOTAL FERTILITY RATES BY QUINQUENIA**
Período/Period 1990-2025

HIPOTESIS RECOMENDADA/RECOMMENDED HYPOTHESIS

Período/Period	Grupos de edad/Age groups							TGF/ TFR
	15-19	20-24	25-29	30-34	35-39	40-44	45-49	(*)
Tasas/Rates								
1990-1995	0.0712	0.1738	0.1607	0.1126	0.0700	0.0298	0.0068	3.12
1995-2000	0.0648	0.1594	0.1471	0.1025	0.0634	0.0267	0.0061	2.85
2000-2005	0.0595	0.1475	0.1359	0.0943	0.0580	0.0243	0.0055	2.63
2005-2010	0.0554	0.1379	0.1269	0.0878	0.0538	0.0224	0.0050	2.45
2010-2015	0.0522	0.1305	0.1199	0.0828	0.0505	0.0210	0.0046	2.31
2015-2020	0.0497	0.1248	0.1146	0.0790	0.0481	0.0199	0.0044	2.20
2020-2025	0.0479	0.1204	0.1105	0.0761	0.0462	0.0191	0.0042	2.12
Distribución relativa/Relative distribution								
1990-1995	0.1139	0.2781	0.2572	0.1802	0.1120	0.0477	0.0109	1.0000
1995-2000	0.1137	0.2796	0.2581	0.1798	0.1112	0.0468	0.0107	1.0000
2000-2005	0.1133	0.2810	0.2589	0.1796	0.1105	0.0463	0.0105	1.0000
2005-2010	0.1132	0.2819	0.2594	0.1795	0.1100	0.0458	0.0102	1.0000
2010-2015	0.1131	0.2828	0.2598	0.1794	0.1094	0.0455	0.0100	1.0000
2015-2020	0.1128	0.2833	0.2602	0.1793	0.1092	0.0452	0.0100	1.0000
2020-2025	0.1129	0.2837	0.2604	0.1793	0.1089	0.0450	0.0099	1.0000

* TGF: Tasa Global de Fecundidad/TFR: Total Fertility Rate.

Cuadro 26c/Table 26c
**VENEZUELA: TASAS Y DISTRIBUCION RELATIVA DE LA FECUNDIDAD
 SEGUN EDAD DE LAS MUJERES Y TASAS GLOBALES DE
 FECUNDIDAD POR QUINQUENIOS**
**VENEZUELA: FERTILITY RATES RELATIVE DISTRIBUTION
 ESTIMATED ACCORDING TO AGE OF WOMEN AND
 TOTAL FERTILITY RATES BY QUINQUENNIA**
Período/Period 1990-2025

HIPOTESIS ALTA/HIGH HYPOTHESIS

Período/Period	Grupos de edad/Age groups							TGF/ TFR
	15-19	20-24	25-29	30-34	35-39	40-44	45-49	(*)
Tasas/Rates								
1990-1995	0.0733	0.1783	0.1650	0.1158	0.0722	0.0308	0.0071	3.21
1995-2000	0.0683	0.1673	0.1545	0.1080	0.0670	0.0284	0.0065	3.00
2000-2005	0.0639	0.1575	0.1453	0.1012	0.0625	0.0263	0.0060	2.81
2005-2010	0.0602	0.1490	0.1373	0.0954	0.0587	0.0246	0.0055	2.65
2010-2015	0.0570	0.1417	0.1304	0.0904	0.0554	0.0232	0.0052	2.52
2015-2020	0.0544	0.1355	0.1246	0.0862	0.0527	0.0220	0.0049	2.40
2020-2025	0.0522	0.1304	0.1198	0.0827	0.0505	0.0210	0.0046	2.31
Distribución relativa/Relative distribution								
1990-1995	0.1141	0.2775	0.2568	0.1802	0.1124	0.0479	0.0111	1.0000
1995-2000	0.1138	0.2788	0.2575	0.1800	0.1117	0.0473	0.0108	1.0000
2000-2005	0.1136	0.2799	0.2582	0.1798	0.1111	0.0467	0.0107	1.0000
2005-2010	0.1134	0.2808	0.2587	0.1798	0.1106	0.0464	0.0104	1.0000
2010-2015	0.1133	0.2815	0.2591	0.1796	0.1101	0.0461	0.0103	1.0000
2015-2020	0.1133	0.2821	0.2594	0.1795	0.1097	0.0458	0.0102	1.0000
2020-2025	0.1132	0.2827	0.2598	0.1793	0.1095	0.0455	0.0100	1.0000

* TGF: Tasa Global de Fecundidad/TFR: Total Fertility Rate.

Cuadro 26d/Table 26d

**VENEZUELA: TASAS Y DISTRIBUCION RELATIVA DE LA FECUNDIDAD
SEGUN EDAD DE LAS MUJERES Y TASAS GLOBALES DE
FECUNDIDAD POR QUINQUENIOS**
**VENEZUELA: FERTILITY RATES RELATIVE DISTRIBUTION
ESTIMATED ACCORDING TO AGE OF WOMEN AND
TOTAL FERTILITY RATES BY QUINQUENIA**
Período/Period 1990-2025

HIPOTESIS BAJA/LOW HYPOTHESIS

Período/Period	Grupos de edad/Age groups							TGF/ TFR
	15-19	20-24	25-29	30-34	35-39	40-44	45-49	(*)
	Tasas/Rates							
1990-1995	0.0690	0.1689	0.1561	0.1092	0.0677	0.0287	0.0066	3.03
1995-2000	0.0613	0.1515	0.1396	0.0971	0.0598	0.0251	0.0057	2.70
2000-2005	0.0555	0.1382	0.1272	0.0881	0.0539	0.0225	0.0050	2.45
2005-2010	0.0514	0.1287	0.1182	0.0816	0.0498	0.0206	0.0046	2.27
2010-2015	0.0486	0.1220	0.1120	0.0771	0.0469	0.0194	0.0043	2.15
2015-2020	0.0466	0.1174	0.1077	0.0740	0.0450	0.0185	0.0041	2.07
2020-2025	0.0453	0.1143	0.1048	0.0720	0.0437	0.0180	0.0039	2.01
	Distribución relativa/Relative distribution							
1990-1995	0.1138	0.2786	0.2575	0.1801	0.1117	0.0473	0.0109	1.0000
1995-2000	0.1135	0.2805	0.2585	0.1798	0.1107	0.0465	0.0106	1.0000
2000-2005	0.1132	0.2818	0.2594	0.1796	0.1099	0.0459	0.0102	1.0000
2005-2010	0.1130	0.2829	0.2598	0.1794	0.1095	0.0453	0.0101	1.0000
2010-2015	0.1129	0.2835	0.2603	0.1792	0.1090	0.0451	0.0100	1.0000
2015-2020	0.1128	0.2841	0.2606	0.1790	0.1089	0.0448	0.0099	1.0000
2020-2025	0.1127	0.2843	0.2607	0.1791	0.1087	0.0448	0.0097	1.0000

* TGF: Tasa Global de Fecundidad/TFR: Total Fertility Rate.

CONCEPTOS Y DEFINICIONES

FECUNDIDAD

Se entiende por fecundidad la frecuencia de los nacimientos que ocurren en el seno de conjuntos o subconjuntos humanos en edad de procrear, cuando se consideran los resultados y no la aptitud para procrear se usan las palabras fecundidad e infecundidad respectivamente, según haya existido o no procreación.

NACIMIENTO

Nacimiento vivo es la expulsión o extracción completa desde el cuerpo de la madre, independientemente de la duración del embarazo, de un producto de concepción que, después de dicha separación, respire o manifieste cualquier otra señal de vida, tal como palpitations del corazón, pulsaciones del cordón umbilical o movimientos efectivos de los músculos de contracción voluntaria, tanto si se ha cortado o no el cordón umbilical, y está o no desprendida la placenta. Cada producto de un nacimiento que reúna esas condiciones se considera como un niño vivo.

TASA BRUTA DE NATALIDAD

La tasa bruta de natalidad se define como el cociente entre el número de nacimientos ocurridos en un año calendario y la población media de ese año. De manera más general, se dice que es el cociente entre los nacimientos ocurridos en un determinado período y el número de años vividos por la población en ese mismo período.

TASA DE FECUNDIDAD POR EDAD

Las tasas de fecundidad por edad de las mujeres se definen como el cociente entre los nacimientos provenientes de mujeres de una edad determinada (o grupo de edades) y el promedio de mujeres de esa edad (o grupo) durante un año o período determinado. Se generaliza también esta medida diciendo que corresponde al cociente entre los nacimientos provenientes de mujeres de una edad determinada (o grupos de edad) y el tiempo vivido por las mujeres de esa edad (o grupo) en un período determinado.

TASA GLOBAL DE FECUNDIDAD

La tasa global de fecundidad se define como el promedio de hijos que tendría una mujer al término de su vida fértil, si durante ese período estuviera expuesta a las tasas de fecundidad por edad correspondiente al año o período para el cual se da la estimación. En la estimación de esta medida de fecundidad se supone que la mujer no ha estado sometida a riesgos de mortalidad y se calcula como la suma de las tasas de fecundidad por edad, multiplicada por la amplitud del intervalo de los grupos de edad.

CONCEPTS AND DEFINITIONS

FERTILITY

The term fertility refers to the frequency with which births occur within groups or subgroups of humans who are of the age to procreate. When the results and not the ability to procreate are considered, the words fertility and infertility are used, accordingly as there has or has not been procreation, respectively.

BIRTH

Live birth is the complete expulsion or extraction from the body of the mother, independently of the duration of the pregnancy, as a conception product which, after that separation, breathes or shows any other sign of life, such as heartbeat, pulsations of the umbilical cord or movements of voluntary muscles, whether or not the umbilical cord has been cut, and whether or not the placenta has been removed. Every product of a birth which gathers these conditions is considered as a live-born child.

CRUDE BIRTH RATE

The crude birth rate is defined as the quotient between the numbers of births in a calendar year and the average population of that year. More generally, it is the quotient of the number of births in a given period divided by the number of time lived by the population during the same period.

AGE-SPECIFIC FERTILITY RATE

The age-specific fertility rates of women are defined as the quotient between the mother births of a given age (or age group) and the average number of women of that age (or age group) during a year or given period. This measure is also generalized as the quotient between the women birth of a given age (or age group) and the time lived by the women of this age (or group) in a given period.

TOTAL FERTILITY RATE

The total fertility rate is defined as the average number of children which a woman would bear by the end of her fertile period, if during that period she were exposed to the age-specific fertility rates corresponding to the year or period for which the estimate is made. In the estimation of this fertility measure it is supposed that the women has not been exposed to mortality risk. It is calculated as the sum of the age-specific fertility rates, multiplied by the width of the interval defining the age groups.

NOTAS EXPLICATIVAS

Las estimaciones y proyecciones de población por sexo y edad de cada uno de los 20 países de América Latina para el período 1950-2025, se han elaborado en general con instituciones nacionales.

A continuación se presenta una relación detallada por países de las fuentes de información utilizadas en este Boletín.

Argentina:

“Estimaciones y proyecciones de población. 1950-2025”. Instituto Nacional de Estadística y Censos (INDEC) y CELADE, 1989.

Bolivia:

Proyección de población actualizada en 1990 por CELADE en consulta con el Instituto Nacional de Estadística.

Brasil:

Proyección de población elaborada por CELADE en consulta con el Instituto Brasileiro de Geografía y Estadística (IBGE). 1991.

Colombia:

Proyección de población actualizada en 1991 por el Departamento Administrativo Nacional de Estadística (DANE) y el Departamento Nacional de Planeación (DNP) en colaboración con CELADE.

Costa Rica:

Proyección de población actualizada en 1991 por la Dirección General de Estadística y Censos, Ministerio de Planificación y el Instituto de Vivienda y Urbanismo (INVU) en colaboración con CELADE.

Cuba:

Proyección nacional elaborada por CELADE en colaboración con la Dirección de Demografía del Comité Estatal de Estadística y Censos, 1988.

Chile:

“Chile: Proyecciones de población por sexo y edad. Total del país 1950-2025”. Fascículo F/Chi.1. Instituto Nacional de Estadística y CELADE, abril 1987.

Ecuador:

“Ecuador: Estimaciones y proyecciones de población”. Consejo Nacional de Desarrollo (CONADE), Instituto Nacional de Estadística y Censos (INEC), Centro Latinoamericano de Demografía (CELADE) y Fondo de Población de las Naciones Unidas (FNUAP), marzo 1993.

El Salvador:

Proyección de población actualizada en 1991 por el Ministerio de Planificación y Coordinación del Desarrollo Económico y Social en colaboración con CELADE.

Guatemala:

“Guatemala: Estimaciones y proyecciones de población. 1950-2025”. Dirección General de Estadística de Guatemala y CELADE. Fascículo F/Gua.1, enero 1985.

Haití:

Proyección de población actualizada en 1991 por el Institut Haitien de Statistique et d'Informatique (IHSI) en colaboración con CELADE.

Honduras:

Proyecciones de población elaboradas por CELADE, 1992.

México:

Proyección de población provisoria actualizada por CELADE en enero de 1992.

Nicaragua:

Proyección nacional actualizada en 1991 por el Instituto Nacional de Estadística y Censos en colaboración con CELADE.

Panamá:

“Panamá: Estimaciones y proyecciones de población. 1950-2025”. Fascículo F/Pan.1. Dirección de Estadística y Censo, (DEC) y CELADE, noviembre 1983.

Paraguay:

“Paraguay: Estimación y proyección de población según sexo y grupos de edad. Período 1950-2025”. Fascículo F/Par.2. Dirección General de Estadística y Censos. FNUAP y CELADE, octubre 1986.

Perú:

“Perú: Proyecciones revisadas de población 1980-2025”. Boletín de Análisis Demográfico N° 31. Instituto Nacional de Estadística e Informática y CELADE. Lima, octubre 1990.

República Dominicana:

“República Dominicana: Estimaciones y proyecciones de población. 1950-2025”. Fascículo F/Rep-Dom.1. Oficina Nacional de Estadística (ONE) y CELADE, mayo 1985.

Uruguay:

“Uruguay: Estimaciones y proyecciones de población por edad y sexo, total del país. 1950-2025”. Dirección General de Estadística y Censos y CELADE, marzo 1989.

Venezuela:

Proyección de población provisoria actualizada por CELADE en 1991 en consulta con la Oficina Central de Estadística e Informática (OCEI).

A continuación se presentan algunas consideraciones relacionadas con el Cuadro 1.

a. La información correspondiente a otros países y territorios del Caribe proviene de proyecciones de

población elaboradas por la División de Población de las Naciones Unidas.

b. La denominada Zona del Canal de Panamá se incorporó a Panamá en las proyecciones oficiales a partir del año 1980.

c. Las cifras de población para los años calendarios desde 1991 a 1994 y desde 1996 a 1999, se obtuvieron por interpolación utilizando para este efecto los multiplicadores de Karup-King.¹

d. Las poblaciones corresponden a la proyección cuya variante de fecundidad se denomina “media” o “recomendada”.

¹ H. Shryock, J. Siegel and Associates, *The Methods and Materials of Demography*, Academic Press, New York, San Francisco, London, 1976.

EXPLANATORY NOTES

The population estimates and projections by sex and age groups of the 20 Latin American countries for the period 1950-2025, have been elaborated, in general, jointly national institutions.

A detailed by countries of the information sources used in this Bulletin is presented below.

Argentina:

"Estimaciones y proyecciones de población. 1950-2025". Instituto Nacional de Estadística y Censos (INDEC) and CELADE, 1989.

Bolivia:

Updated population projection in 1990 by CELADE in consultation with the "Instituto Nacional de Estadística".

Brazil:

Population projection elaborated by CELADE in consultation with the "Instituto Brasileiro de Geografia y Estadística" (IBGE). 1991.

Colombia:

Updated population projection of 1991 by the "Departamento Administrativo Nacional de Estadística" (DANE) and the "Departamento Nacional de Planeación" (DNP) in collaboration with CELADE.

Costa Rica:

Updated population projection in 1991 by the "Dirección General de Estadística y Censos, Ministerio de Planificación" and the "Instituto de Vivienda y Urbanismo" (INVU) in collaboration with CELADE.

Cuba:

National projection elaborated by CELADE with the collaboration of the "Dirección de Demografía del Comité Estatal de Estadística y Censos", 1988.

Chile:

"Chile: Proyecciones de población por sexo y edad. Total del país 1950-2025". Fascículo F/Chi.1. Instituto Nacional de Estadística and CELADE, April 1987.

Ecuador:

"Ecuador: Estimaciones y proyecciones de población". "Consejo Nacional de Desarrollo" (CONADE), "Instituto Nacional de Estadística y Censos" (INEC) Centro Latinoamericano de Demografía (CELADE) and Fondo de Población de las Naciones Unidas (FNUAP), march 1993.

El Salvador:

Updated population projection in 1991 by the "Ministerio de Planificación y Coordinación del Desarrollo Económico y Social" in collaboration with CELADE.

Guatemala:

"Guatemala: Estimaciones y proyecciones de población. 1950-2025". Dirección General de Estadística and CELADE. Fascículo F/Gua.1, January 1985.

Haiti:

Updated population projection in 1991 by CELADE in collaboration with the "Institut Haitien de Statistique et d'Informatique" (IHSI).

Honduras:

Population projection elaborated by CELADE, 1992.

Mexico:

Updated provisional population projection elaborated by CELADE in January of 1992.

Nicaragua:

Updated national projection in 1991 by the "Instituto Nacional de Estadística y Censos" in collaboration with CELADE.

Panama:

"Panamá: Estimaciones y proyecciones de población. 1950-2025". Fascículo F/Pan.1. Dirección de Estadística y Censo, (DEC) and CELADE, November 1983.

Paraguay:

"Paraguay: Estimación y proyección de población según sexo y grupos de edad. Período 1950-2025". Fascículo F/Par.2. Dirección General de Estadística y Censos. FNUAP and CELADE, October 1986.

Peru:

"Perú: Proyecciones revisadas de población 1980-2025". Boletín de Análisis Demográfico No. 31. Instituto Nacional de Estadística e Informática and CELADE. Lima, October 1990.

Dominican Republic:

"República Dominicana: Estimaciones y proyecciones de población. 1950-2025". Fascículo F/Rep-Dom.1. Oficina Nacional de Estadística (ONE) and CELADE, May 1985.

Uruguay:

“Uruguay: Estimaciones y proyecciones de población por edad y sexo, total del país. 1950-2025”. Dirección General de Estadística y Censos and CELADE, March 1989.

Venezuela:

Updated population projection by CELADE in 1991 in consultation with the “Oficina Central de Estadística e Informática” (OCEI).

Certain considerations related to Table 1 are mentioned in the following paragraphs.

a. With respect to the data of those countries includes in the other countries and territories of Caribbean

the information was taken from population projections elaborated by the United Nations Population Division.

b. The so-called Panama Canal Zone has been incorporated to Panama in the official projections since the year 1980.

c. The population figure for the calendar years 1991 to 1994 and 1996 to 1999 presented here, were obtained by interpolation utilizing the Karup-King multipliers.¹

d. The population presented in this Table corresponds to projections made using the fertility variant which has been called “medium” or “recommended”.

¹H. Shryock, J. Siegel and Associates, *The Methods and Materials of Demography*, Academic Press, New York, San Francisco, London, 1976.

CENTRO LATINOAMERICANO DE DEMOGRAFIA
LATIN AMERICAN DEMOGRAPHIC CENTRE

Formulario para solicitar diskettes con cuadros del Boletín demográfico
Form for requesting diskettes with tables of Demographic Bulletin

Nombre/Name: _____

Dirección/Address: _____

Organización o institución/Organization or Institution: _____

Se adjunta cheque, sobre Banco de Estados Unidos, por US\$ 30.-/Attached is cheque, of a United States Bank, for US\$ 30.-

Banco/Bank: _____

Nº serie/Serial No.: _____

Cheque a nombre del Centro Latinoamericano de Demografía/Please make cheque in the name of «Centro Latinoamericano de Demografía»
Casilla 91, Santiago, Chile

Firma/Signature: _____

Fecha/Date: _____

Presenta estudios y resultados de investigaciones, eventos que se están desarrollando y, además, comentarios de libros y documentos de actualidad.

It presents studies and research results, events that are being carried out and, furthermore, comments on books and recent documents.

Notas de Población



Population Notes

Suscripción anual (2 números) / Annual subscription (2 issues): US\$20
Valor por cada ejemplar/Single issues: US\$ 12



Resúmenes
sobre Población en
América Latina

*Latin American
Population Abstracts*

Resúmenes sustantivos en español de la literatura: citas bibliográficas con títulos en español e inglés; índices temáticos, geográficos y de autores.

Substantive abstracts in Spanish of current literature; bibliographic citations with titles in Spanish and English; convenient subject, geographic and author indices.

Suscripción anual (1 número) / Annual subscription (1 issue): US\$20

CELADE
Edificio Naciones Unidas, Avenida Dag Hammarskjöld
Casilla 91, Santiago, CHILE

PUBLICACIONES PERIODICAS PERIODICAL PUBLICATIONS



Boletín Demográfico

Demographic Bulletin

Edición bilingüe, contiene fundamentalmente información de proyecciones de población de los 20 países de América Latina: total, urbana-rural, económicamente activa, población en edad escolar, etc.

Bilingual publications, containing, basically, information from population projection of the 20 Latin America countries: total, urban-rural, economically active, population in school age, etc.

Suscripción anual (2 números) / Annual subscription (2 issues): US\$ 10
Valor por cada ejemplar/Single issues: US\$6



Centro
Latinoamericano de
Demografía

*Latin American
Demographic
Center*

Boletín demográfico

EN / ON

DISKETTE

Demographic bulletin

Boletín demográfico en diskettes

El conjunto de cuadros del Boletín Demográfico Nº51 y 52 en diskette; los archivos se encuentran grabados en hojas de trabajo LOTUS 1-2-3.

Precio diskette US\$ 30.- cada uno

Demographic bulletin on diskettes

The tables of Demographic Bulletin No 51 and 52 are on diskette; the files are saved in working sheets LOTUS 1-2-3.

Price of diskette: US\$ 30.- each one

PAQUETES PARA MICROCOMPUTADOR MICROCOMPUTER SOFTWARE



REDATAM-Plus (REcuperación de DATos para Areas pequeñas por Microcomputador). Versión 2.01 en inglés y español. Posibilita el almacenamiento de los microdatos de uno o más censos y/o encuestas, como también de estadísticas agregadas, en forma comprimida, en una base de datos jerárquica que para censos completos pueden tener varios millones de casos. Permite a los usuarios seleccionar rápidamente cualquier área (s) de interés de un país hasta el tamaño de una manzana de una ciudad y luego, sin asistencia de un programador, producir cualquiera tabulaciones cruzada y otros resultados para cualquier variables que existan en los datos originales, y todo ello en forma rápida y a bajo costo en un microcomputador IBM compatible.

Precios:

- US\$ 75: América Latina y el Caribe: instituciones gubernamentales y educacionales, instituciones no gubernamentales sin fines de lucro (ONGs) e instituciones internacionales. (En Chile US\$ 60).
- US\$ 90: Otros países en desarrollo: instituciones gubernamentales, educacionales, ONGs e instituciones internacionales.
- US\$ 90: Países desarrollados: ONGs.
- US\$ 250: Instituciones comerciales de cualquier país y todas las instituciones (excepto ONGs) en países desarrollados.

REDATAM-Plus (REtrieval of DATa for small Areas by Microcomputer). Versión 2.01 in English and Spanish.

Stores the microdata of one or more censuses and/or surveys, as well as aggregate statistics, in highly compressed form in a hierarchical database which for entire censuses may involve millions of individual houses, households and persons. The software is optimized to allow users to quickly select any ad hoc small areas of interest down to city blocks from an entire country and then, without programmer assistance, to produce any cross-tabulations and other results for any variables in the original data, rapidly and at low cost, on an IBM compatible microcomputer.

Precio:

- US\$ 75: Latin America and the Caribbean countries: Governmental and educational institutions, non-profit non-governmental institutions (NGOs) and international institutions. (In Chile US\$ 60).
- US\$ 90: Other less developed countries: Governmental, educational, NGOs and international institutions.
- US\$ 90: Developed countries: NGOs.
- US\$ 250: Commercial institutions anywhere and all institutions in the developed countries, except NGOs.

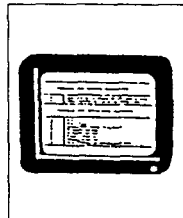

PANDEM (Paquete para ANálisis DEMográfico por Microcomputador) Versión 2.00 en inglés y español.

Paquete interactivo para cálculos demográficos y estimaciones indirectas de mortalidad y fecundidad.

Precio del paquete: US\$ 20.

PANDEM (Package for DEMographic ANalysis by Microcomputer). Version 2.00 in English and Spanish.

Interactive package for demographic calculations and indirect estimations of mortality and fertility.

Price of the package: US\$ 20.

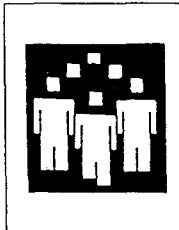

PRODEM (PROyecciones DEMográficas). Versión 2.00 en inglés y español. Permite la elaboración y desagregación de proyecciones de población para los diferentes niveles geográficos de un país a través del uso de métodos demográficos y matemáticos.

Precio del paquete: US\$ 20.

PRODEM (DEMOgraphic PROjections). Version 2.00 in English and Spanish. Permits the elaboration and disaggregation of population projections for the different geographic levels of a country via the use of demographic and mathematical methods.

Price of the package: US\$ 20.

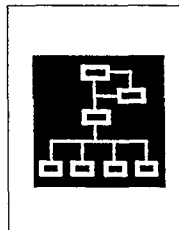

LRPM/PC (Modelo de Planificación a Largo Plazo para Microcomputadores). Originalmente desarrollado por el U.S. Bureau of Census. Versión 1.0 en español e inglés.

LRPM/PC tiene ocho módulos interconectados: demográfico, migración rural/urbana, población meta, demanda educacional, demanda de salud pública, demanda de vivienda, planificación familiar y proyecciones macroeconómicas.

Precio del paquete: US\$ 20.

LRPM/PC (Long-Range Planning Model for Microcomputers). Originally developed by the U.S. Bureau of the Census. Version 1.0 in Spanish and English.

LRPM/PC has eight interconnected modules: demographic, rural/urban migration, target population, educational demand, public health demand, housing demand, family planning and macroeconomic projections.

Price of the package: US\$ 20.



PREVIO (Procedimiento del Hijo Previo). Versión 1.0 en inglés, español y francés, con el correspondiente Manual del Usuario en inglés y español.

Permite la estimación de la mortalidad infantil de una forma simple a partir de información recolectada utilizando la Técnica del Hijo Previo. Información acerca de la sobrevivencia del hijo previo se puede recoger, por ejemplo, en entrevistas en hospitales a mujeres que recién han dado a luz. El paquete en la estructura de su menú facilita la creación del cuestionario y los correspondientes datos, también como la entrada y análisis de los datos.

Precio del paquete: US\$ 20.

PREVIO (Preceding Births Technique). Version 1.0 in English, Spanish and French, with corresponding User's Manual in English and Spanish.

Permits the estimation of infant mortality from easily collected data using the "Preceding Births Technique". Information on the survival of previous children can be gathered, for example, in hospital interviews from women who just have given birth. The menu-driven program facilitates the creation of the questionnaire and corresponding database as well as the entry and analysis of the data.

Price of the package US\$ 20.

CELADE
Casilla 91, Santiago Chile
Fax: (562) 208-0252
Tel.: (562) 208-5051

LIBROS PUBLICADOS BOOKS PUBLISHED

El Centro Latinoamericano de Demografía publica diversos libros de interés para docentes, investigadores y estudiosos de la demografía y ciencias afines.

The Latin American Demographic Centre publishes a variety of books of particular interest to teachers, reseaches and students of demography and related subjects

CELADE. Nuevas fronteras de la demografía. (E/30)	US\$ 12.00
CELADE. Efectos demográficos de grandes proyectos de desarrollo. (E/1005)	US\$ 10.00
CELADE. Información sobre Población para el Desarrollo en América Latina y el Caribe. Informe del Seminario Conjunto CELADE/PROLAP. (E/33)	US\$ 6.00
CELADE. Docencia en población en América Latina. (E/34)	US\$ 10.00
CELADE. El procedimiento del Hijo Previo para estimar la mortalidad en la niñez. (E/36).	US\$ 10.00
Chesnais, J.C. El proceso de envejecimiento de la población. (E/35)	US\$ 10.00
Elizaga, J.C. Dinámica y economía de la población. (E/27)	US\$ 15.00
Gonnard, R. Historia de las doctrinas de la población. (E/3)	US\$ 4.00
Keyfitz, N. Introducción a las matemáticas de población. (E/18)	US\$ 12.00
Lotka, A.J. Teoría analítica de las asociaciones biológicas. (E/5)	US\$ 6.00
Ortega, A. Tablas de Mortalidad. (E/1004)	US\$ 12.00
Vallin, J. Seminario sobre causas de muerte. Aplicación al caso de Francia. (E/31)	US\$ 10.00

OFERTA de CD - ROM

DOCPAL CD-ROM. Versión 1992 de la base de datos del Sistema de Documentación sobre Población en América Latina y el Caribe del CELADE. Se publica al final de cada año.

Esta base de datos, en un sólo disco compacto, contiene resúmenes informativos de documentos sobre demografía y población y desarrollo escritos en o sobre América Latina y el Caribe a partir de 1970. La misma base también incluye información del Centro de Información sobre Migraciones en América Latina de la Organización Internacional para las Migraciones (CIMAL/OIM). Además, hay bases de datos producidas por la Comisión Económica para América Latina y el Caribe (CEPAL).

Gratuita durante el año 1993.

DOCPAL CD-ROM. 1992 version of the database of the Latin American and Caribbean Population Documentation System of CELADE. Published at the end of each year.

This bibliographical database, on a single compact disk, contains informative abstracts of documents on demography and population and development written in or about Latin America and the Caribbean since 1970. The same date base includes information from the Latin American Information Center on Migration of the International Organization for Migration (CIMAL/OIM). In addition, here are date bases produced by the Economic Commission for Latin America and the Caribbean (ECLAC).

Free of charge during 1993.

CELADE
Casilla 91, Santiago, CHILE
Fax: (562) 208-0252
Tel.: (562) 208-5051

OFERTA DE CD-ROM



RED IPALCA

RECUPERAR INFORMACION sobre POBLACION
EN AMERICA LATINA Y EL CARIBE:

LA BASE de DATOS BIBLIOGRAFICOS de DOCPAL en CD-ROM
(con informacion sobre migración internacional de CIMAL / OIM)



DOCPAL

Solicite su CD-ROM de la base de DOCPAL

Recortar o fotocopiar

Deseamos recibir, sin costo, en CD-ROM la base de datos bibliográficos de DOCPAL.
Sírvese enviar el CD-ROM a:

Unidad _____

Institución _____

Dirección _____

Su nombre _____

Título _____



Sírvese indicar la alternativa que corresponde a su institución

_____ Disponemos de un lector CD-ROM: Fabricante _____ Modelo _____

_____ Esperamos obtener un lector CD-ROM alrededor de _____ (mes/año).

Tenga a bien devolver este formulario a:

Red IPALCA (PROLAP-CELADE)
DOCPAL/CELADE
Casilla 91
Santiago, Chile
Fax: (562) 208-0252

Nota: Puede utilizar cualquier lector CD-ROM que opere con la «Microsoft driver extension», como es el caso de los modelos que produce Hitachi, Sony, Phillips, etc.

Recortar

DOCPAL CD-ROM. Versión 1992 de la base de datos del Sistema de Documentación sobre Población en América Latina y el Caribe del CELADE. Se publica al final de cada año.

Esta base de datos, en un sólo disco compacto, contiene resúmenes informativos de documentos sobre demografía y población y desarrollo escritos en o sobre América Latina y el Caribe a partir de 1970. La misma base también incluye información del Centro de Información sobre Migraciones en América Latina de la Organización Internacional para las Migraciones (CIMAL/OIM). Además, hay bases de datos producidas por la Comisión Económica para América Latina y el Caribe (CEPAL).

La distribución será gratuita durante el año 1993.

