

Boletín demográfico

Demographic bulletin



AÑO XXV, N° 49 / YEAR XXV, N° 49

Santiago de Chile, enero de 1992

Santiago, Chile, January 1992

LC/DEM/G.118

Enero de 1992

NOTA: las denominaciones utilizadas en este Boletín y la forma en que se han presentado los datos que contiene el mismo, no implican de parte del Centro Latinoamericano de Demografía, juicio alguno sobre la condición jurídica de ninguno de los países y territorios citados o de sus autoridades, ni respecto de la delimitación de sus fronteras.

NOTE: the designations used and the presentation of the data in this Bulletin do not imply any opinion whatsoever on the part of CELADE concerning the legal status of any country or territory or of its authorities, or concerning the delimitation of its frontiers.

Para cualquier consulta sobre el contenido de este Boletín dirigirse a: Centro Latinoamericano de Demografía, Casilla 91, Santiago de Chile.

For additional information on the contents of this Bulletin, please contact: Centro Latinoamericano de Demografía, Casilla 91, Santiago (Chile).

Importe del ejemplar por correo aéreo: US\$6 / Single copy price, by air mail: US\$6.

INDICE

Número del cuadro	<i>Página</i>
INTRODUCCION	9
1. Población total de la región, por países. Período 1950-2025	13
AMERICA LATINA: Proyección de la población económicamente activa total (a), urbana (b) y rural (c), tasas de actividad total (d), urbana (e) y rural (f) e Indicadores demográficos de la población económicamente activa (g), por países. Período 1970-2000	
2. América Latina	17
3. Argentina	24
4. Bolivia	31
5. Brasil	38
6. Colombia	45
7. Costa Rica	52
8. Cuba	59
9. Chile	66
10. Ecuador	73
11. El Salvador	80
12. Guatemala	87
13. Haití	94
14. Honduras	101
15. México	108
16. Nicaragua	115
17. Panamá	122
18. Paraguay	129
19. Perú	136
20. República Dominicana	143
21. Uruguay	150
22. Venezuela	157
Notas explicativas	165



INDEX

Number of table	<i>Page</i>
INTRODUCTION	11
1. Total population of the region, by countries. Period 1950-2025	13
<p style="text-align: center;">LATIN AMERICA: Projection of the total (a), urban (b) and rural (c) economically active population and total (a), urban (b) and rural (c) activity rates and demographic indicators for economically active population (g), by countries. Period 1970-2000</p>	
2. Latin America	17
3. Argentina	24
4. Bolivia	31
5. Brazil	38
6. Colombia	45
7. Costa Rica	52
8. Cuba	59
9. Chile	66
10. Ecuador	73
11. El Salvador	80
12. Guatemala	87
13. Haiti	94
14. Honduras	101
15. Mexico	108
16. Nicaragua	115
17. Panama	122
18. Paraguay	129
19. Peru	136
20. Dominican Republic	143
21. Uruguay	150
22. Venezuela	157
Explanatory notes	177

INTRODUCCION

El conocimiento de la oferta de la mano de obra para el proceso de creación de bienes y servicios productivos, su evolución a través del tiempo, sus perspectivas futuras y algunas de sus características principales –sexo, edad y área de residencia– constituye un insumo de vital importancia para la planificación económica y social y la toma de decisiones orientadas fundamentalmente al empleo. Tratando de satisfacer las necesidades de información en este campo, en este Boletín se presentan estimaciones y proyecciones de población económicamente activa para cada uno de los veinte países de la región latinoamericana. Las proyecciones se han elaborado por área de residencia urbana y rural, sexo y grupos quinquenales de edad para los años terminados en 0 y 5 del período comprendido entre 1970 y el año 2000.

Adicionalmente, se calcularon tres indicadores que permiten visualizar los cambios históricos y los que se prevén en la participación de la población en la actividad económica. El primero de estos indicadores, la tasa bruta de actividad, corresponde al porcentaje de población total involucrada en la generación de bienes y servicios productivos; el segundo, la tasa refinada de actividad, muestra la relación entre la población económicamente activa y el subconjunto de población en edad de trabajar y, el tercero, el número bruto de años de vida activa, indicador que se refiere al promedio “bruto” de años que la población permanecerá en la actividad económica. Estos indicadores se calcularon para la población activa total y por área de residencia urbana y rural.

La información principal utilizada proviene de los censos de población. No fue posible disponer de los censos levantados en la década de los 90, ya que al prepararse este Boletín, aún éstos no estaban procesados para el total del país. En las Notas Explicativas se detalla cada uno de los censos disponibles u otras fuentes, tales como, proyecciones elaboradas por organismos nacionales y encuestas sociodemográficas y de hogares.

Después de una evaluación de la metodología que se ha utilizado anteriormente en CELADE para la proyección de las tasas de actividad por sexo, edad y área de residencia urbana y rural, publicada en “Métodos para proyecciones Demográficas”, CELADE-San José, Costa Rica, Noviembre 1984, se decidió seguir empleándola en esta ocasión, salvo en cuanto a la generación de las tasas de participación femenina rural, al observarse un significativo incremento de ellas. De manera resumida, la metodología se aplicó de la siguiente manera: las tasas de participación masculina urbanas y rurales tienden hacia tasas modelos generadas a partir de las observadas en países industrializados o semi-industrializados; las tasas de participación femenina urbanas tienden hacia las tasas observadas recientemente en las ciudades capitales de cada país. En la proyección de las tasas de participación femenina rurales, se modificó la metodología anterior, en términos de hacerlas tender hacia las tasas de participación urbanas registradas en el último censo o encuesta disponible, lo que se espera represente la tendencia observada en los últimos años. Tanto para hombres como para mujeres la intensidad del cambio de las tasas de participación está dada por el modelo y el momento escogido para efectos de la interpolación.

Por otra parte, en cada uno de los países se respetó la definición nacional de población económicamente activa, variando –por motivos de uniformidad– la edad inicial de la participación económica, adoptando los 10 años para todos los países.

Finalmente, en las Notas explicativas, se detalla para cada país, la información utilizada y el procedimiento de proyección, incluyendo los límites y el momento escogido para efectos de la interpolación de las tasas.

1.10

INTRODUCTION

Knowledge of the supply-side of labor in the process of the creation of gainful goods and services, the evolution of this supply in time, its future perspective and some of its principle characteristics, i.e. sex, age and residence, is of vital importance for the economic and social planning and the decision making process affecting employment. Trying to satisfy the information gap in this field, this Bulletin presents estimations and projections of the economically active population for all the 20 countries in Latin America. The projections are given at rural-urban level, by sex and five year age groups for the years ending at digits 0 and 5 for the period 1970-2000.

In addition, three indicators were calculated, which permit to track historical changes and the changes of the participation of the population in economic activities. The first of the indicators, the gross activity rate, measures the percentage of the total population active in the production of gainful goods and services; the second, the net activity rate, shows the relation between the economically active population and the population at working ages, and the third, the gross years of the working life, indicates the "gross" mean of years the population remains economically active. These indicators were calculated for the total active population and at the rural-urban level.

Principle source of information were the population censuses. It was not possible to include the 1990 round of censuses since at time this Bulletin was prepared, processing for country totals was not finished. The Explanatory Notes will describe all the available censuses and other sources as well as the projections done by national organizations and the socio-demographic and household surveys.

After an evaluation of the previous used projection method by CELADE for the activity rates by sex, age and rural-urban residence, published in "Métodos para proyecciones Demográficas", CELADE-San José, Costa Rica, November 1984, it was decided to apply this same method here except in the generation of the rural female participation rates whenever a substantial increase in these rates was observed. In summary, the applied methodology was as follows: urban and rural male participation rates will evolve to model rates found as observed rates in industrialized or semi-industrialized countries; the urban female participation rates will evolve towards the recently observed rates in the capitals of each country. The methodology used for the projection of the female rural participation rates differs from the above described in that sense, that it was assumed that they will evolve to the urban participation rates as observed in the last available census or survey. It was assumed that these rates represent the observed tendency of the last years. As well as for men as for women the intensity of change in the participation rates are defined by the model and the chosen timing for the interpolation.

The country specific definitions for the economically active population were used. Only, for uniformity reasons, the initial age for economic participation was kept constant, at 10 years of age.

Finally, the Explanatory Notes will detail the used information for every country and the projection process with the used limits and the chosen moment for interpolation of the rates.

Cuadro 1/ Table 1

POBLACION TOTAL DE LA REGION POR PAISES. PERIODO 1950-2025
TOTAL POPULATION OF THE REGION BY COUNTRIES. PERIOD 1950-2025

(En miles a mitad de año/In thousands at midyear)

Países/Countries	1950	1955	1960	1965	1970	1975
Total Región	165 121	189 008	216 620	248 914	283 204	320 176
America Latina	158 810	182 197	209 211	240 801	274 538	310 913
Argentina	17 150	18 928	20 616	22 283	23 962	26 052
Bolivia	2 766	3 072	3 428	3 841	4 325	4 894
Brasil	53 444	62 567	72 594	84 292	95 847	108 032
Colombia	11 946	13 759	15 939	18 506	21 360	23 776
Costa Rica	862	1 025	1 236	1 482	1 731	1 968
Cuba	5 850	6 417	6 985	7 754	8 520	9 306
Chile	6 082	6 776	7 614	8 579	9 504	10 350
Ecuador	3 310	3 806	4 413	5 162	6 051	7 035
El Salvador	1 940	2 214	2 570	3 006	3 588	4 085
Guatemala	2 969	3 431	3 964	4 568	5 246	6 023
Haití	3 261	3 508	3 804	4 143	4 520	4 920
Honduras	1 401	1 640	1 935	2 293	2 627	3 081
México	27 297	31 330	36 530	42 864	50 328	58 876
Nicaragua	1 109	1 287	1 502	1 758	2 063	2 426
Panamá	839	956	1 105	1 283	1 487	1 704
Paraguay	1 351	1 552	1 774	2 051	2 351	2 682
Perú	7 632	8 672	9 931	11 467	13 193	15 161
República Dominicana	2 353	2 737	3 231	3 806	4 423	5 048
Uruguay	2 239	2 372	2 538	2 693	2 808	2 829
Venezuela	5 009	6 148	7 502	8 970	10 604	12 665
Caribe	6 311	6 811	7 409	8 113	8 666	9 263
Antillas Neerlandesas	116	126	137	149	162	168
Bahamas	79	91	113	145	170	189
Barbados	211	227	231	235	239	246
Belice	67	78	91	108	120	129
Dominica	51	57	60	66	70	71
Granada	76	85	90	97	94	94
Guadalupe	210	236	275	300	320	329
Guayana Francesa	25	29	33	40	49	58
Guyana	423	486	569	645	709	734
Jamaica	1 403	1 542	1 629	1 760	1 869	2 013
Martinica	222	246	282	311	326	329
Puerto Rico	2 219	2 250	2 358	2 594	2 718	2 993
Santa Lucía	79	87	88	95	101	112
Suriname	215	250	290	332	372	364
Trinidad y Tabago	636	721	843	896	971	1 012
Otros ^a	279	300	320	340	376	422

^aComprende las Islas Vírgenes Americanas y Británicas, Vieques, Turcos y Caicos, Malvinas, Antigua, Cayman, St. Kitts, Nevis, Anguilla, Montserrat, San Vicente y las Granadinas y Zona del Canal de Panamá (entre 1950 y 1975).

^aComprises U.S. Virgin Islands, British Virgin Islands, and the island of Vieques, Turks and Caicos, Falkland, Antigua, Cayman, St. Kitts, Nevis, Anguilla, Montserrat, St. Vincent and the Grenadines and the Canal Zone (from 1950 to 1975).

Cuadro 1 (continuación)/ Table 1 (continued)

POBLACION TOTAL DE LA REGION POR PAISES. PERIODO 1950-2025
TOTAL POPULATION OF THE REGION BY COUNTRIES. PERIOD 1950-2025

(En miles a mitad de año/In thousands at midyear)

Paises/Countries	1980	1985	1986	1987	1988	1989
Total Región	358 959	399 809	408 033	416 278	424 537	432 807
América Latina	349 198	389 520	397 628	405 752	413 888	422 033
Argentina	28 237	30 331	30 737	31 137	31 534	31 929
Bolivia	5 581	6 342	6 502	6 665	6 831	6 999
Brasil	121 286	135 564	138 329	141 067	143 771	146 432
Colombia	26 525	29 481	30 054	30 619	31 180	31 740
Costa Rica	2 284	2 642	2 718	2 796	2 876	2 955
Cuba	9 679	10 078	10 176	10 283	10 393	10 503
Chile	11 145	12 122	12 327	12 536	12 748	12 961
Ecuador	8 123	9 309	9 553	9 799	10 047	10 296
El Salvador	4 525	4 739	4 809	4 889	4 977	5 071
Guatemala	6 917	7 963	8 195	8 434	8 681	8 935
Haití	5 353	5 865	5 981	6 102	6 227	6 355
Honduras	3 662	4 383	4 531	4 679	4 829	4 982
México	67 046	75 594	77 346	79 112	80 892	82 683
Nicaragua	2 802	3 229	3 312	3 391	3 474	3 566
Panamá	1 956	2 180	2 227	2 274	2 322	2 370
Paraguay	3 147	3 693	3 807	3 922	4 039	4 158
Perú	17 295	19 417	19 840	20 261	20 684	21 112
R.Dominicana	5 697	6 416	6 565	6 716	6 867	7 019
Uruguay	2 914	3 008	3 026	3 043	3 060	3 077
Venezuela	15 024	17 164	17 594	18 025	18 457	18 889
Caribe	9 761	10 289	10 405	10 526	10 650	10 774
Antillas Neerlandesas	174	181	182	184	185	187
Bahamas	210	232	236	240	245	249
Barbados	249	253	253	254	254	255
Belice	146	166	170	174	178	183
Dominica	74	80	81	81	81	82
Granada	90	87	87	86	86	85
Guadalupe	327	333	335	337	339	341
Guayana Francesa	69	83	86	89	92	95
Guyana	759	790	792	793	793	793
Jamaica	2 133	2 311	2 342	2 371	2 399	2 427
Martinica	326	332	334	335	337	339
Puerto Rico	3 206	3 283	3 315	3 354	3 397	3 440
Santa Lucía	124	137	140	142	145	147
Suriname	352	383	390	398	406	414
Trinidad y Tabago	1 082	1 178	1 198	1 219	1 240	1 261
Otros ^a	440	460	464	468	472	477

^aComprende las Islas Vírgenes Americanas y Británicas, Vieques, Turcos y Caicos, Malvinas, Antigua, Cayman, St. Kitts, Nevis, Anguilla, Montserrat, San Vicente y las Granadinas y Zona del Canal de Panamá (entre 1950 y 1975). a/ Comprises U.S.

^aComprises U.S. Virgin Islands, British Virgin Islands, and the island of Vieques, Turks and Caicos, Falkland, Antigua, Cayman, St. Kitts, Nevis, Anguilla, Montserrat, St. Vincent and the Grenadines and the Canal Zone (from 1950 to 1975).

Cuadro 1 (continuación)/ Table 1 (continued)

POBLACION TOTAL DE LA REGION POR PAISES. PERIODO 1950-2025
TOTAL POPULATION OF THE REGION BY COUNTRIES. PERIOD 1950-2025

(En miles a mitad de año/In thousands at midyear)

Países/Countries	1990	1991	1992	1993	1994	1995
Total Región	441 080	449 375	457 696	466 015	474 308	482 546
América Latina	430 182	438 354	446 551	454 746	462 913	471 025
Argentina	32 322	32 713	33 101	33 487	33 874	34 264
Bolivia	7 171	7 346	7 524	7 705	7 888	8 074
Brasil	149 042	151 598	154 105	156 569	158 993	161 382
Colombia	32 300	32 863	33 426	33 987	34 546	35 101
Costa Rica	3 034	3 112	3 191	3 269	3 347	3 424
Cuba	10 608	10 709	10 808	10 905	11 000	11 091
Chile	13 173	13 385	13 599	13 813	14 026	14 237
Ecuador	10 547	10 800	11 055	11 311	11 567	11 822
El Salvador	5 172	5 280	5 396	5 517	5 642	5 768
Guatemala	9 197	9 467	9 744	10 030	10 322	10 621
Haití	6 486	6 619	6 754	6 893	7 035	7 180
Honduras	5 138	5 298	5 462	5 629	5 798	5 968
México	84 486	86 309	88 153	90 004	91 848	93 670
Nicaragua	3 676	3 808	3 957	4 117	4 278	4 433
Panamá	2 418	2 466	2 515	2 563	2 611	2 659
Paraguay	4 277	4 398	4 520	4 643	4 767	4 893
Perú	21 550	21 998	22 454	22 916	23 383	23 854
R.Dominicana	7 170	7 320	7 471	7 620	7 769	7 915
Uruguay	3 094	3 112	3 131	3 149	3 168	3 186
Venezuela	19 321	19 753	20 187	20 620	21 052	21 483
Caribe	10 898	11 021	11 145	11 269	11 395	11 521
Antillas Neerlandesas	188	189	191	192	194	195
Bahamas	253	257	262	266	271	275
Barbados	255	256	256	257	258	259
Belice	187	191	196	200	205	209
Dominica	82	83	83	84	84	85
Granada	85	85	84	84	83	83
Guadalupe	343	345	347	350	352	354
Guayana Francesa	98	101	104	108	111	114
Guyana	796	800	806	812	820	829
Jamaica	2 456	2 486	2 515	2 545	2 575	2 603
Martinica	341	343	345	348	350	352
Puerto Rico	3 480	3 517	3 553	3 588	3 624	3 659
Santa Lucía	150	153	156	158	161	164
Suriname	422	430	437	445	452	460
Trinidad y Tabago	1 281	1 300	1 319	1 337	1 356	1 376
Otros ^a	481	485	490	495	499	504

^aComprende las Islas Vírgenes Americanas y Británicas, Vieques, Turcos y Caicos, Malvinas, Antigua, Cayman, St. Kitts, Nevis, Anguilla, Montserrat, San Vicente y las Granadinas y Zona del Canal de Panamá (entre 1950 y 1975). a/ Comprises U.S.

^aComprises U.S. Virgin Islands, British Virgin Islands, and the island of Vieques, Turks and Caicos, Falkland, Antigua, Cayman, St. Kitts, Nevis, Anguilla, Montserrat, St. Vincent and the Grenadines and the Canal Zone (from 1950 to 1975).

Cuadro 1 (conclusión)/ Table 1 (concluded)

POBLACION TOTAL DE LA REGION POR PAISES. PERIODO 1950-2025
TOTAL POPULATION OF THE REGION BY COUNTRIES. PERIOD 1950-2025

(En miles a mitad de año/In thousands at midyear)

Paises/Countries	2000	2005	2010	2015	2020	2025
Total Región	523 108	562 485	600 501	636 824	670 765	701 575
América Latina	510 939	549 694	587 106	622 834	656 183	686 451
Argentina	36 238	38 235	40 193	42 063	43 837	45 505
Bolivia	9 038	10 055	11 087	12 112	13 118	14 096
Brasil	172 777	183 638	194 002	203 714	212 350	219 673
Colombia	37 822	40 451	42 959	45 309	47 458	49 359
Costa Rica	3 798	4 165	4 534	4 903	5 263	5 608
Cuba	11 504	11 848	12 155	12 467	12 756	12 993
Chile	15 272	16 246	17 182	18 100	18 973	19 774
Ecuador	13 090	14 325	15 510	16 633	17 682	18 643
El Salvador	6 425	7 101	7 772	8 437	9 094	9 735
Guatemala	12 222	13 971	15 827	17 752	19 706	21 668
Haití	7 959	8 822	9 770	10 805	11 926	13 128
Honduras	6 846	7 748	8 668	9 606	10 558	11 510
México	102 555	110 810	118 455	125 484	131 885	137 483
Nicaragua	5 169	5 940	6 728	7 522	8 310	9 079
Panamá	2 893	3 116	3 324	3 520	3 701	3 862
Paraguay	5 538	6 215	6 928	7 667	8 423	9 182
Perú	26 276	28 702	31 047	33 283	35 390	37 350
R.Dominicana	8 621	9 282	9 903	10 480	11 001	11 447
Uruguay	3 274	3 365	3 453	3 535	3 615	3 691
Venezuela	23 622	25 659	27 609	29 442	31 137	32 665
Caribe	12 169	12 791	13 395	13 990	14 582	15 124
Antillas Neerlandesas	203	210	218	226	235	243
Bahamas	295	315	334	352	367	381
Barbados	265	272	280	287	293	298
Belice	230	250	268	285	299	310
Dominica	87	90	93	97	100	104
Granada	83	83	83	85	87	91
Guadalupe	365	373	380	386	393	397
Guayana Francesa	130	145	160	172	182	188
Guyana	891	948	1 005	1 060	1 111	1 156
Jamaica	2 735	2 873	3 011	3 146	3 304	3 452
Martinica	362	371	378	385	392	398
Puerto Rico	3 836	4 001	4 156	4 304	4 447	4 579
Santa Lucía	177	189	201	212	222	230
Suriname	497	530	564	599	633	664
Trinidad y Tabago	1 484	1 588	1 687	1 791	1 891	1 983
Otros ^a	529	553	577	603	626	650

^aComprende las Islas Vírgenes Americanas y Británicas, Vieques, Turcos y Caicos, Malvinas, Antigua, Cayman, St. Kitts, Nevis, Anguilla, Montserrat, San Vicente y las Granadinas y Zona del Canal de Panamá (entre 1950 y 1975). a/ Comprises U.S.

^aComprises U.S. Virgin Islands, British Virgin Islands, and the island of Vieques, Turks and Caicos, Falkland, Antigua, Cayman, St. Kitts, Nevis, Anguilla, Montserrat, St. Vincent and the Grenadines and the Canal Zone (from 1950 to 1975).

Cuadro 2a/Table 2a
**AMERICA LATINA: PROYECCION DE LA POBLACION ECONOMICAMENTE ACTIVA TOTAL
 SEGUN SEXO Y GRUPOS QUINQUENALES DE EDAD**
**LATIN AMERICA: PROJECTION OF THE TOTAL ECONOMICALLY ACTIVE POPULATION
 ACCORDING TO SEX AND QUINQUENNIAL AGE GROUPS**
 (Período / Period 1970-2000)

Sexo y grupos de edad/ Sex and age groups	Población / Population						
	1970	1975	1980	1985	1990	1995	2000
Ambos sexos/ Both sexes							
Total	86 015 627	102 098 470	121 652 337	140 350 269	161 157 453	183 618 426	207 116 418
10-14	3 479 729	4 124 210	4 776 253	4 847 256	4 771 495	4 706 575	4 370 313
15-19	11 708 008	13 495 795	15 860 237	16 646 607	17 614 374	18 350 037	19 260 830
20-24	13 577 302	16 610 637	19 676 413	23 136 024	25 537 325	28 179 925	30 460 747
25-29	11 469 946	14 454 332	17 986 157	21 176 349	25 273 317	28 053 942	30 970 423
30-34	9 824 860	11 761 305	14 852 097	18 068 188	21 335 117	25 553 539	28 408 267
35-39	8 578 196	9 936 357	11 888 488	14 635 722	17 818 780	21 058 371	25 250 208
40-44	7 394 729	8 567 291	9 897 826	11 554 677	14 241 841	17 356 843	20 530 309
45-49	6 041 924	7 193 598	8 275 917	9 334 669	10 919 710	13 474 042	16 445 005
50-54	4 740 065	5 631 960	6 651 399	7 520 086	8 463 110	9 885 863	12 178 722
55-59	3 688 625	4 120 891	4 870 475	5 643 836	6 352 814	7 094 120	8 245 580
60-64	2 482 432	2 849 255	3 169 894	3 680 700	4 249 181	4 769 823	5 282 934
65-69	1 565 453	1 726 095	1 950 568	2 125 360	2 440 155	2 779 993	3 097 677
70-74	871 934	951 912	1 034 113	1 143 273	1 227 836	1 383 450	1 551 554
75-79	406 431	460 563	505 709	549 436	597 767	633 863	704 703
80 y más/and over	185 994	214 269	256 792	288 087	314 632	338 040	359 146
Hombres/Males							
Total	67 165 611	77 013 087	88 790 306	100 606 459	113 666 297	127 604 954	141 978 427
10-14	2 621 913	2 967 093	3 321 851	3 350 397	3 297 381	3 250 440	3 018 701
15-19	8 317 684	9 450 273	10 951 896	11 443 116	12 043 950	12 522 294	13 120 902
20-24	10 115 127	11 975 845	13 745 871	15 812 613	17 093 620	18 496 326	19 635 811
25-29	8 980 459	10 854 701	12 964 349	14 875 812	17 367 993	18 913 266	20 516 216
30-34	7 834 342	8 977 447	10 857 466	12 868 378	14 876 169	17 460 055	19 073 307
35-39	6 896 302	7 643 202	8 775 194	10 553 280	12 567 743	14 569 207	17 137 131
40-44	5 960 084	6 623 054	7 357 973	8 420 365	10 171 745	12 144 822	14 106 041
45-49	4 898 633	5 623 328	6 248 800	6 912 886	7 952 908	9 636 866	11 538 009
50-54	3 867 511	4 468 821	5 136 970	5 714 028	6 344 343	7 317 960	8 885 279
55-59	3 038 666	3 321 977	3 848 179	4 405 172	4 897 017	5 416 093	6 231 580
60-64	2 081 203	2 338 933	2 552 835	2 940 570	3 369 523	3 750 902	4 131 573
65-69	1 321 834	1 429 675	1 588 017	1 724 464	1 972 488	2 242 259	2 488 191
70-74	735 384	789 831	840 618	929 054	996 226	1 121 011	1 256 519
75-79	342 279	378 647	405 540	438 668	477 420	506 790	564 094
80 y más/and over	154 190	170 260	194 746	217 655	237 771	256 663	275 073
Mujeres/Females							
Total	18 850 016	25 085 383	32 862 031	39 743 810	47 491 157	56 013 471	65 137 991
10-14	857 816	1 157 117	1 454 401	1 496 860	1 474 113	1 456 135	1 351 612
15-19	3 390 324	4 045 523	4 908 341	5 203 491	5 570 424	5 827 743	6 139 928
20-24	3 462 175	4 634 792	5 930 542	7 323 411	8 443 705	9 683 599	10 824 935
25-29	2 489 487	3 599 631	5 021 808	6 300 537	7 905 323	9 140 676	10 454 207
30-34	1 990 518	2 783 858	3 994 631	5 199 809	6 458 948	8 093 484	9 334 960
35-39	1 681 894	2 293 154	3 113 294	4 082 442	5 251 037	6 489 164	8 113 077
40-44	1 434 644	1 944 236	2 539 852	3 134 312	4 070 096	5 212 021	6 424 268
45-49	1 143 292	1 570 270	2 027 118	2 421 783	2 966 802	3 837 175	4 906 997
50-54	872 554	1 163 139	1 514 429	1 806 058	2 118 767	2 567 903	3 293 443
55-59	649 959	798 914	1 022 296	1 238 664	1 455 797	1 678 027	2 014 000
60-64	401 229	510 322	617 058	740 130	879 659	1 018 921	1 151 362
65-69	243 620	296 420	362 552	400 896	467 667	537 735	609 486
70-74	136 550	162 081	193 495	214 219	231 609	262 439	295 036
75-79	64 151	81 916	100 169	110 768	120 348	127 073	140 609
80 y más/and over	31 804	44 009	62 046	70 431	76 861	81 377	84 072

Cuadro 2b/Table 2b

AMERICA LATINA: PROYECCION DE LA POBLACION ECONOMICAMENTE ACTIVA URBANA
SEGUN SEXO Y GRUPOS QUINQUENALES DE EDAD

LATIN AMERICA: PROJECTION OF THE URBAN ECONOMICALLY ACTIVE POPULATION
ACCORDING TO SEX AND QUINQUENNIAL AGE GROUPS

(Período / Period 1970-2000)

Sexo y grupos de edad/ Sex and age groups	Población / Population						
	1970	1975	1980	1985	1990	1995	2000
Ambos sexos/ Both sexes							
Total	49 987 730	63 836 970	81 413 001	98 305 481	117 342 629	138 201 912	160 228 783
10-14	766 819	1 330 115	2 015 091	2 177 701	2 253 502	2 332 161	2 243 848
15-19	5 756 742	7 542 871	9 923 812	10 824 596	11 930 224	12 853 063	13 890 153
20-24	8 308 341	10 941 569	13 843 242	16 908 416	19 242 088	21 874 621	24 211 455
25-29	7 275 204	9 788 067	12 894 938	15 767 378	19 406 414	22 053 090	24 890 004
30-34	6 235 458	7 937 756	10 629 114	13 442 388	16 377 334	20 147 658	22 842 041
35-39	5 434 712	6 629 973	8 373 676	10 763 067	13 537 461	16 452 833	20 198 870
40-44	4 675 415	5 666 767	6 854 348	8 353 885	10 686 811	13 415 046	16 263 644
45-49	3 765 528	4 685 929	5 617 849	6 615 285	8 045 616	10 278 683	12 881 801
50-54	2 875 587	3 572 664	4 400 266	5 191 888	6 075 014	7 360 164	9 357 388
55-59	2 151 611	2 501 300	3 079 351	3 753 060	4 395 397	5 094 798	6 127 797
60-64	1 339 462	1 606 047	1 866 222	2 284 946	2 774 005	3 245 462	3 725 291
65-69	768 349	887 271	1 044 294	1 204 956	1 461 310	1 756 678	2 042 412
70-74	388 236	447 072	511 621	598 010	674 956	798 918	939 578
75-79	170 584	206 015	240 168	277 338	317 525	351 902	407 582
80 y más/and over	75 683	93 554	119 009	142 567	164 971	186 837	206 919
Hombres/Males							
Total	36 472 110	45 217 538	56 185 653	66 856 131	78 720 139	91 584 778	104 961 691
10-14	422 474	789 948	1 254 931	1 357 042	1 407 871	1 463 262	1 413 389
15-19	3 585 565	4 730 662	6 266 845	6 855 192	7 560 812	8 162 405	8 842 781
20-24	5 679 417	7 289 596	9 022 529	10 840 561	12 129 514	13 576 619	14 792 670
25-29	5 307 411	6 900 763	8 790 144	10 514 842	12 701 273	14 204 337	15 795 465
30-34	4 686 711	5 736 620	7 390 512	9 131 327	10 919 968	13 198 383	14 734 582
35-39	4 140 362	4 846 905	5 904 159	7 434 230	9 158 357	10 939 357	13 195 659
40-44	3 573 888	4 173 966	4 874 968	5 839 483	7 331 051	9 024 563	10 755 627
45-49	2 906 363	3 500 866	4 077 500	4 711 654	5 638 428	7 079 399	8 704 328
50-54	2 244 665	2 724 978	3 283 789	3 813 919	4 399 828	5 265 380	6 598 075
55-59	1 701 300	1 944 330	2 358 958	2 840 204	3 284 005	3 768 546	4 486 594
60-64	1 084 460	1 274 917	1 460 653	1 775 231	2 138 241	2 479 905	2 829 386
65-69	627 497	712 333	826 081	952 171	1 150 970	1 380 805	1 599 466
70-74	315 706	358 176	402 310	471 415	531 946	628 803	738 907
75-79	137 419	162 654	185 507	214 459	246 065	273 467	317 708
80 y más/and over	58 873	70 825	86 767	104 403	121 810	139 546	157 055
Mujeres/Females							
Total	13 515 620	18 619 432	25 227 347	31 449 349	38 622 490	46 617 134	55 267 092
10-14	344 344	540 167	760 161	820 659	845 632	868 899	830 460
15-19	2 171 177	2 812 210	3 656 967	3 969 405	4 369 412	4 690 658	5 047 373
20-24	2 628 924	3 651 973	4 820 713	6 067 855	7 112 574	8 298 002	9 418 785
25-29	1 967 793	2 887 304	4 104 795	5 252 536	6 705 141	7 848 753	9 094 539
30-34	1 548 747	2 201 137	3 238 602	4 311 061	5 457 367	6 949 275	8 107 459
35-39	1 294 350	1 783 068	2 469 516	3 328 838	4 379 104	5 513 475	7 003 211
40-44	1 101 527	1 492 800	1 979 380	2 514 402	3 355 760	4 390 483	5 508 017
45-49	859 165	1 185 063	1 540 349	1 903 631	2 407 189	3 199 283	4 177 473
50-54	630 922	847 686	1 116 477	1 377 969	1 675 185	2 094 784	2 759 313
55-59	450 311	556 970	720 393	912 857	1 111 392	1 326 252	1 641 203
60-64	255 001	331 130	405 568	509 715	635 763	765 557	895 905
65-69	140 852	174 938	218 213	252 785	310 339	375 872	442 946
70-74	72 530	88 897	109 311	126 595	143 010	170 115	200 671
75-79	33 165	43 361	54 661	62 879	71 460	78 434	89 874
80 y más/and over	16 810	22 730	32 242	38 164	43 161	47 291	49 864

Cuadro 2c/Table 2c

**AMERICA LATINA: PROYECCION DE LA POBLACION ECONOMICAMENTE ACTIVA RURAL
SEGUN SEXO Y GRUPOS QUINQUENALES DE EDAD**
**LATIN AMERICA: PROJECTION OF THE RURAL ECONOMICALLY ACTIVE POPULATION
ACCORDING TO SEX AND QUINQUENNIAL AGE GROUPS**

(Período / Period 1970-2000)

Sexo y grupos de edad/ Sex and age groups	Población / Population						
	1970	1975	1980	1985	1990	1995	2000
Ambos sexos/ Both sexes							
Total	36 027 897	38 261 500	40 239 336	42 044 788	43 814 825	45 416 514	46 887 635
10-14	2 712 910	2 794 095	2 761 161	2 669 556	2 517 992	2 374 414	2 126 465
15-19	5 951 267	5 952 924	5 936 424	5 822 011	5 684 150	5 496 974	5 370 677
20-24	5 268 961	5 669 068	5 833 171	6 227 608	6 295 236	6 305 304	6 249 292
25-29	4 194 742	4 666 266	5 091 219	5 408 971	5 866 903	6 000 853	6 080 419
30-34	3 589 402	3 823 548	4 222 983	4 625 800	4 957 782	5 405 881	5 566 226
35-39	3 143 483	3 306 384	3 514 812	3 872 655	4 281 319	4 605 538	5 051 338
40-44	2 719 314	2 900 524	3 043 478	3 200 792	3 555 031	3 941 797	4 266 666
45-49	2 276 397	2 507 670	2 658 069	2 719 384	2 874 094	3 195 359	3 563 205
50-54	1 864 478	2 059 296	2 251 133	2 328 198	2 388 096	2 525 699	2 821 333
55-59	1 537 014	1 619 591	1 791 124	1 890 776	1 957 417	1 999 323	2 117 782
60-64	1 142 970	1 243 208	1 303 672	1 395 754	1 475 177	1 524 361	1 557 643
65-69	797 104	838 824	906 274	920 404	978 845	1 023 316	1 055 265
70-74	483 698	504 840	522 492	545 263	552 879	584 532	611 976
75-79	235 847	254 548	265 540	272 098	280 242	281 961	297 121
80 y más/and over	110 311	120 715	137 784	145 520	149 661	151 203	152 227
Hombres/Males							
Total	30 693 501	31 795 549	32 604 652	33 750 328	34 946 158	36 020 176	37 016 736
10-14	2 199 439	2 177 145	2 066 921	1 993 355	1 889 511	1 787 178	1 605 312
15-19	4 732 120	4 719 611	4 685 051	4 587 925	4 483 138	4 359 889	4 278 121
20-24	4 435 710	4 686 249	4 723 342	4 972 052	4 964 105	4 919 707	4 843 142
25-29	3 673 048	3 953 938	4 174 205	4 360 970	4 666 721	4 708 929	4 720 751
30-34	3 147 631	3 240 827	3 466 954	3 737 051	3 956 201	4 261 673	4 338 726
35-39	2 755 940	2 796 297	2 871 034	3 119 050	3 409 386	3 629 849	3 941 472
40-44	2 386 196	2 449 088	2 483 005	2 580 882	2 840 695	3 120 259	3 350 414
45-49	1 992 270	2 122 463	2 171 300	2 201 233	2 314 480	2 557 467	2 833 681
50-54	1 622 846	1 743 843	1 853 181	1 900 109	1 944 515	2 052 580	2 287 204
55-59	1 337 366	1 377 647	1 489 221	1 564 968	1 613 012	1 647 548	1 744 986
60-64	996 742	1 064 016	1 092 182	1 165 339	1 231 282	1 270 997	1 302 186
65-69	694 336	717 342	761 935	772 293	821 517	861 453	888 725
70-74	419 678	431 655	438 308	457 639	464 280	492 208	517 611
75-79	204 861	215 993	220 033	224 209	231 354	233 322	246 387
80 y más/and over	95 317	99 435	107 980	113 253	115 961	117 117	118 018
Mujeres/Females							
Total	5 334 396	6 465 951	7 634 684	8 294 460	8 868 667	9 396 338	9 870 899
10-14	513 471	616 950	694 241	676 201	628 482	587 236	521 152
15-19	1 219 147	1 233 313	1 251 374	1 234 086	1 201 012	1 137 086	1 092 556
20-24	833 251	982 819	1 109 829	1 255 556	1 331 131	1 385 597	1 406 150
25-29	521 694	712 327	917 014	1 048 001	1 200 182	1 291 923	1 359 668
30-34	441 771	582 721	756 029	888 748	1 001 582	1 144 208	1 227 501
35-39	387 543	510 086	643 778	753 604	871 933	975 689	1 109 866
40-44	333 117	451 436	560 472	619 910	714 336	821 538	916 252
45-49	284 127	385 207	486 769	518 151	559 613	637 892	729 524
50-54	241 632	315 453	397 952	428 089	443 582	473 119	534 129
55-59	199 647	241 944	301 903	325 808	344 405	351 775	372 796
60-64	146 228	179 193	211 490	230 415	243 895	253 364	255 457
65-69	102 768	121 482	144 339	148 111	157 328	161 862	166 540
70-74	64 020	73 185	84 184	87 624	88 599	92 323	94 365
75-79	30 986	38 555	45 507	47 889	48 888	48 639	50 734
80 y más/and over	14 994	21 279	29 804	32 267	33 700	34 086	34 209

Cuadro 2d/Table 2d
**AMERICA LATINA: PROYECCION DE LA TASA DE ACTIVIDAD TOTAL SEGUN SEXO
Y GRUPOS QUINQUENALES DE EDAD**
**LATIN AMERICA: PROJECTION OF THE TOTAL ACTIVITY RATE ACCORDING TO SEX
AND QUINQUENNIAL AGE GROUPS**
(Periodo / Period 1970-2000)

Sexo y grupos de edad/ Sex and age groups	Tasas de actividad / Activity rates						
	1970	1975	1980	1985	1990	1995	2000
Ambos sexos/ Both sexes							
Total ^a	44.93	46.09	47.91	48.70	49.69	50.58	51.55
10-14	10.40	10.60	11.32	10.67	9.93	9.12	8.28
15-19	41.00	40.86	41.25	39.96	39.20	38.52	37.67
20-24	57.82	59.28	60.74	61.38	62.35	63.61	64.79
25-29	60.14	62.90	65.52	66.87	68.33	69.63	70.95
30-34	60.11	63.10	66.00	67.34	68.72	70.23	71.58
35-39	59.39	62.36	65.26	66.57	67.77	69.04	70.51
40-44	58.53	61.11	63.86	65.15	66.32	67.40	68.61
45-49	56.98	59.07	61.08	62.22	63.40	64.44	65.45
50-54	54.38	55.73	57.12	57.91	58.67	59.50	60.24
55-59	49.73	50.45	51.20	51.34	51.61	51.71	52.04
60-64	42.30	42.10	42.27	41.97	41.72	41.65	41.25
65-69	34.80	33.65	32.68	31.93	31.17	30.41	29.99
70-74	27.77	25.86	24.34	22.92	21.90	20.83	19.87
75-79	21.57	19.86	18.28	16.99	15.58	14.55	13.54
80 y más/and over	14.04	13.13	12.49	11.28	10.13	8.95	8.04
Hombres/Males							
Total ^a	70.38	69.79	70.25	70.24	70.64	70.90	71.35
10-14	15.52	15.09	15.57	14.59	13.57	12.46	11.30
15-19	57.76	56.76	56.46	54.44	53.20	52.08	50.81
20-24	85.50	85.04	84.49	83.52	83.08	83.09	82.99
25-29	93.64	94.05	94.35	93.97	93.88	93.80	93.86
30-34	95.79	96.09	96.40	96.26	96.29	96.31	96.36
35-39	95.85	96.16	96.44	96.31	96.33	96.34	96.37
40-44	94.84	95.17	95.57	95.46	95.45	95.44	95.45
45-49	93.22	93.29	93.39	93.27	93.34	93.36	93.41
50-54	90.11	89.85	89.75	89.74	89.66	89.69	89.67
55-59	84.01	83.39	82.95	82.33	81.98	81.32	80.92
60-64	73.48	71.81	70.73	69.72	68.96	68.51	67.46
65-69	61.43	58.80	56.30	54.86	53.46	52.23	51.53
70-74	50.09	45.91	42.76	40.40	38.66	36.88	35.35
75-79	39.76	35.93	32.30	30.28	27.98	26.33	24.69
80 y más/and over	26.74	23.92	21.83	19.82	18.11	16.33	15.00
Mujeres/Females							
Total ^a	19.63	22.57	25.77	27.42	29.07	30.60	32.12
10-14	5.18	6.01	6.98	6.66	6.20	5.71	5.19
15-19	23.95	24.70	25.76	25.21	24.99	24.70	24.26
20-24	29.72	33.25	36.78	39.04	41.43	43.93	46.36
25-29	26.26	31.47	36.63	39.78	42.75	45.42	47.97
30-34	24.38	29.95	35.54	38.62	41.41	44.33	46.92
35-39	23.20	28.71	34.15	37.02	39.64	42.19	45.00
40-44	22.59	27.53	32.56	35.16	37.63	40.01	42.41
45-49	21.37	25.53	29.55	31.91	34.09	36.25	38.42
50-54	19.72	22.67	25.58	27.29	28.83	30.37	31.95
55-59	17.10	19.09	20.98	21.95	22.98	23.77	24.73
60-64	13.22	14.53	15.86	16.26	16.60	17.04	17.23
65-69	10.38	10.98	11.52	11.41	11.30	11.09	11.08
70-74	8.17	8.27	8.47	7.97	7.64	7.29	6.94
75-79	6.27	6.48	6.63	6.21	5.65	5.23	4.82
80 y más/and over	4.25	4.78	5.33	4.84	4.28	3.69	3.19

^aTasas refinadas de actividad/Refined activity rates.

Cuadro 2e/Table 2e
**AMERICA LATINA: PROYECCION DE LA TASA DE ACTIVIDAD URBANA SEGUN SEXO
Y GRUPOS QUINQUENALES DE EDAD**
**LATIN AMERICA: PROJECTION OF THE URBAN ACTIVITY RATE ACCORDING TO SEX
AND QUINQUENNIAL AGE GROUPS**
(Período / Period 1970-2000)

Sexo y grupos de edad/ Sex and age groups	Tasas de actividad / Activity rates						
	1970	1975	1980	1985	1990	1995	2000
Ambos sexos/ Both sexes							
Total^a	43.68	45.29	47.57	48.61	49.78	50.83	51.94
10-14	4.13	5.76	7.61	7.32	6.88	6.41	5.87
15-19	34.44	36.42	38.68	37.57	37.03	36.52	35.81
20-24	58.84	60.32	61.82	62.48	63.51	64.90	66.18
25-29	62.89	65.20	67.40	68.70	70.13	71.42	72.72
30-34	62.68	65.24	67.77	69.11	70.48	72.00	73.37
35-39	61.50	64.14	66.76	68.11	69.33	70.63	72.14
40-44	60.20	62.38	64.83	66.23	67.48	68.65	69.92
45-49	57.67	59.31	60.99	62.40	63.78	65.00	66.17
50-54	53.56	54.57	55.65	56.79	57.82	58.94	59.90
55-59	46.86	47.37	47.97	48.59	49.24	49.70	50.36
60-64	36.69	36.70	37.12	37.38	37.69	38.13	38.14
65-69	27.38	26.70	26.16	26.08	25.98	25.91	26.04
70-74	19.76	18.69	17.89	17.16	16.68	16.19	15.78
75-79	14.36	13.60	12.83	12.16	11.36	10.79	10.22
80 y más/and over	9.05	8.72	8.49	7.85	7.21	6.52	5.97
Hombres/Males							
Total^a	66.12	66.36	67.72	68.11	68.81	69.33	70.01
10-14	4.60	6.88	9.50	9.12	8.60	8.02	7.37
15-19	44.08	46.69	49.67	48.26	47.54	46.85	45.94
20-24	82.51	82.22	81.93	81.23	81.06	81.37	81.51
25-29	93.82	93.83	93.85	93.52	93.48	93.44	93.53
30-34	96.53	96.37	96.37	96.27	96.33	96.37	96.45
35-39	96.51	96.36	96.35	96.28	96.32	96.36	96.41
40-44	95.33	95.16	95.19	95.17	95.21	95.24	95.29
45-49	93.05	92.53	92.22	92.24	92.48	92.64	92.78
50-54	88.60	87.83	87.39	87.70	87.82	88.09	88.26
55-59	79.89	79.09	78.61	78.47	78.52	78.19	78.16
60-64	65.05	63.89	63.47	63.16	63.13	63.30	62.74
65-69	49.62	48.08	46.53	46.12	45.68	45.42	45.50
70-74	36.73	34.17	32.41	31.12	30.22	29.25	28.52
75-79	27.22	25.36	23.38	22.39	21.02	20.05	19.08
80 y más/and over	17.68	16.43	15.42	14.37	13.46	12.45	11.69
Mujeres/Females							
Total^a	22.80	25.57	28.61	30.22	31.84	33.34	34.86
10-14	3.67	4.65	5.73	5.51	5.16	4.78	4.36
15-19	25.30	26.58	28.04	27.17	26.78	26.40	25.83
20-24	36.33	39.39	42.36	44.23	46.38	48.75	51.10
25-29	33.29	37.70	42.04	44.87	47.60	50.06	52.46
30-34	30.41	35.42	40.41	43.26	45.86	48.63	51.13
35-39	28.47	33.60	38.49	41.19	43.71	46.18	48.93
40-44	27.42	31.78	36.31	38.82	41.23	43.61	46.00
45-49	25.22	28.78	32.16	34.66	36.93	39.16	41.42
50-54	22.25	24.61	26.91	28.74	30.48	32.17	33.88
55-59	18.29	19.74	21.07	22.24	23.43	24.42	25.54
60-64	12.86	13.91	14.88	15.43	16.01	16.67	17.04
65-69	9.14	9.50	9.85	9.89	10.00	10.05	10.23
70-74	6.56	6.62	6.75	6.43	6.26	6.11	5.97
75-79	4.85	4.96	5.07	4.75	4.40	4.13	3.87
80 y más/and over	3.34	3.54	3.84	3.50	3.12	2.71	2.35

^aTasas refinadas de actividad/Refined activity rates.

Cuadro 2f/Table 2f
**AMERICA LATINA: PROYECCION DE LA TASA DE ACTIVIDAD RURAL SEGUN SEXO
Y GRUPOS QUINQUENALES DE EDAD**
**LATIN AMERICA: PROJECTION OF THE RURAL ACTIVITY RATE ACCORDING TO SEX
AND QUINQUENNIAL AGE GROUPS**
(Período / Period 1970-2000)

Sexo y grupos de edad/ Sex and age groups	Tasas de actividad / Activity rates						
	1970	1975	1980	1985	1990	1995	2000
Ambos sexos/ Both sexes							
Total^a	46.79	47.49	48.60	48.92	49.46	49.82	50.25
10-14	18.21	17.66	17.57	17.04	16.43	15.65	14.62
15-19	50.25	48.33	46.41	45.31	44.70	44.16	43.50
20-24	56.28	57.36	58.34	58.59	59.06	59.51	59.92
25-29	55.90	58.58	61.21	62.03	62.96	63.77	64.50
30-34	56.11	59.08	61.93	62.67	63.48	64.34	65.05
35-39	56.05	59.07	61.96	62.65	63.26	63.89	64.65
40-44	55.85	58.76	61.78	62.48	63.08	63.49	64.02
45-49	55.87	58.62	61.26	61.79	62.36	62.70	62.97
50-54	55.70	57.88	60.23	60.58	60.93	61.21	61.38
55-59	54.38	56.10	57.90	57.84	57.87	57.64	57.57
60-64	51.54	51.96	52.75	52.54	52.18	51.81	51.21
65-69	47.12	46.42	45.85	45.22	44.40	43.28	42.48
70-74	41.17	39.18	37.61	36.29	35.41	34.25	33.04
75-79	33.89	31.67	29.71	28.57	26.90	25.73	24.45
80 y más/and over	22.59	21.62	21.09	19.70	18.30	16.59	15.22
Hombres/Males							
Total^a	76.22	75.33	75.08	74.89	75.14	75.22	75.43
10-14	28.50	26.58	25.43	24.66	23.83	22.74	21.28
15-19	75.51	72.41	69.10	67.31	66.55	65.83	65.03
20-24	89.64	89.85	89.85	88.97	88.46	88.25	87.89
25-29	93.38	94.44	95.43	95.08	94.98	94.89	94.99
30-34	94.72	95.60	96.46	96.23	96.17	96.10	96.03
35-39	94.87	95.82	96.61	96.38	96.35	96.29	96.23
40-44	94.11	95.19	96.34	96.13	96.07	96.03	95.98
45-49	93.46	94.57	95.66	95.54	95.49	95.43	95.40
50-54	92.28	93.20	94.24	94.14	94.12	94.06	94.00
55-59	89.91	90.32	90.90	90.42	90.06	89.49	89.00
60-64	85.55	84.33	83.49	82.83	82.14	81.62	80.65
65-69	78.26	75.55	72.88	71.58	70.21	68.75	67.63
70-74	68.96	64.24	60.50	58.33	56.88	55.32	53.73
75-79	57.52	52.36	47.62	45.71	43.18	41.56	39.78
80 y más/and over	39.13	35.41	32.78	30.49	28.40	25.99	24.08
Mujeres/Females							
Total^a	14.53	16.86	19.39	20.29	21.07	21.71	22.31
10-14	7.15	8.09	9.15	8.92	8.50	8.03	7.45
15-19	21.86	21.27	20.82	20.45	20.08	19.52	18.94
20-24	18.88	21.06	23.40	24.91	26.37	27.59	28.59
25-29	14.61	18.85	23.25	25.35	27.25	29.04	30.51
30-34	14.37	18.91	23.45	25.41	27.10	28.84	30.40
35-39	14.34	19.04	23.84	25.58	27.01	28.37	29.85
40-44	14.28	19.10	23.86	25.42	26.66	27.76	28.87
45-49	14.63	18.95	23.53	24.71	25.61	26.40	27.14
50-54	15.21	18.70	22.47	23.46	23.93	24.34	24.70
55-59	14.91	17.77	20.75	21.18	21.64	21.61	21.70
60-64	13.89	15.84	18.18	18.44	18.37	18.29	17.90
65-69	12.77	14.17	15.50	15.49	15.21	14.57	14.23
70-74	11.31	11.87	12.66	12.20	11.89	11.30	10.61
75-79	9.12	9.85	10.54	10.37	9.66	9.10	8.52
80 y más/and over	6.13	7.66	9.20	8.78	8.23	7.40	6.70

^aTasas refinadas de actividad/Refined activity rates.

Cuadro 2g/Table 2g
**AMERICA LATINA: INDICADORES DEMOGRAFICOS DE LA POBLACION ECONOMICAMENTE
 ACTIVA TOTAL, URBANA Y RURAL**
**LATIN AMERICA: DEMOGRAPHIC INDICATORS OF THE TOTAL, URBAN AND RURAL
 ECONOMICALLY ACTIVE POPULATION**
 (Período / Period 1970-2000)

Indicadores demográficos/ Demographic indicators	Años / Years						
	1970	1975	1980	1985	1990	1995	2000
POBLACION TOTAL/ TOTAL POPULATION							
Tasa bruta de actividad (por cien)/ Gross activity rate (per cent)	<i>Pop. Total = 1970</i>						
Ambos sexos/Both sexes	31.33	32.84	34.84	36.03	37.46	38.98	40.54
Hombres/Males	48.83	49.48	50.84	51.70	52.96	54.35	55.80
Mujeres/Females	13.76	16.16	18.83	20.39	22.03	23.71	25.40
Tasa refinada de actividad (por cien)/ Refined activity rate (per cent)	<i>Pop. Total = 1970</i>						
Ambos sexos/Both sexes	44.93	46.09	47.91	48.70	49.69	50.58	51.55
Hombres/Males	70.38	69.79	70.25	70.24	70.64	70.90	71.35
Mujeres/Females	19.63	22.57	25.77	27.42	29.07	30.60	32.12
Número bruto de años de vida activa/ Gross years of active life	<i>Pop. Total = 1970</i>						
Ambos sexos/Both sexes	32.45	33.00	33.67	33.73	33.84	33.98	34.14
Hombres/Males	52.89	52.06	51.46	50.75	50.20	49.71	49.26
Mujeres/Females	12.79	14.70	16.62	17.47	18.27	19.05	19.82
POBLACION URBANA/ URBAN POPULATION							
Tasa bruta de actividad (por cien)/ Gross activity rate (per cent)	<i>Pop. Total = 1970</i>						
Ambos sexos/Both sexes	31.64	33.36	35.61	36.90	38.40	40.00	41.61
Hombres/Males	47.29	48.32	50.16	51.19	52.57	54.06	55.60
Mujeres/Females	16.72	19.04	21.64	23.16	24.79	26.47	28.15
Tasa refinada de actividad (por cien)/ Refined activity rate (per cent)	<i>Pop. Total = 1970</i>						
Ambos sexos/Both sexes	43.68	45.29	47.57	48.61	49.78	50.83	51.94
Hombres/Males	66.12	66.36	67.72	68.11	68.81	69.33	70.01
Mujeres/Females	22.80	25.57	28.61	30.22	31.84	33.34	34.86
Número bruto de años de vida activa/ Gross years of active life	<i>Pop. Total = 1970</i>						
Ambos sexos/Both sexes	30.50	31.26	32.10	32.40	32.73	33.09	33.43
Hombres/Males	48.56	48.24	48.12	47.77	47.54	47.35	47.16
Mujeres/Females	14.37	16.04	17.69	18.54	19.37	20.19	21.01
POBLACION RURAL/ RURAL POPULATION							
Tasa bruta de actividad (por cien)/ Gross activity rate (per cent)	<i>Pop. Total = 1970</i>						
Ambos sexos/Both sexes	30.91	32.01	33.37	34.15	35.15	36.19	37.25
Hombres/Males	50.80	51.23	52.04	52.76	53.87	55.09	56.36
Mujeres/Females	9.50	11.25	13.18	14.02	14.84	15.63	16.40
Tasa refinada de actividad (por cien)/ Refined activity rate (per cent)	<i>Pop. Total = 1970</i>						
Ambos sexos/Both sexes	46.79	47.49	48.60	48.92	49.46	49.82	50.25
Hombres/Males	76.22	75.33	75.08	74.89	75.14	75.22	75.43
Mujeres/Females	14.53	16.86	19.39	20.29	21.07	21.71	22.31
Número bruto de años de vida activa/ Gross years of active life	<i>Pop. Total = 1970</i>						
Ambos sexos/Both sexes	35.55	36.11	36.78	36.66	36.57	36.40	36.23
Hombres/Males	58.79	57.99	57.36	56.69	56.15	55.62	55.08
Mujeres/Females	10.17	12.06	14.03	14.53	14.88	15.11	15.30

Cuadro 3a/Table 3a

**ARGENTINA: PROYECCION DE LA POBLACION ECONOMICAMENTE ACTIVA TOTAL
SEGUN SEXO Y GRUPOS QUINQUENALES DE EDAD**

**ARGENTINA: PROJECTION OF THE TOTAL ECONOMICALLY ACTIVE POPULATION
ACCORDING TO SEX AND QUINQUENNIAL AGE GROUPS**

(Período / Period 1970-2000)

Sexo y grupos de edad/ Sex and age groups	Población / Population						
	1970	1975	1980	1985	1990	1995	2000
Ambos sexos/ Both sexes							
Total	9 429 603	10 139 106	10 726 913	11 452 417	12 305 346	13 349 217	14 501 873
10-14	203 219	191 983	181 811	194 850	214 238	202 616	190 963
15-19	1 082 636	1 068 007	1 006 875	1 031 496	1 141 309	1 291 951	1 263 584
20-24	1 286 940	1 431 032	1 477 305	1 554 696	1 679 146	1 955 582	2 331 894
25-29	1 163 412	1 329 935	1 462 758	1 554 512	1 630 682	1 754 398	2 036 077
30-34	1 058 637	1 162 099	1 321 442	1 474 854	1 556 947	1 621 864	1 733 489
35-39	1 015 080	1 056 883	1 157 263	1 310 810	1 448 377	1 513 103	1 560 042
40-44	968 658	1 005 217	1 043 096	1 125 506	1 271 988	1 401 710	1 460 497
45-49	850 744	935 959	960 269	978 820	1 058 115	1 197 560	1 321 602
50-54	693 572	777 810	844 970	857 809	876 341	948 834	1 075 708
55-59	530 614	557 846	615 504	665 592	675 771	689 887	747 147
60-64	308 632	329 505	345 091	381 510	410 386	413 484	419 918
65-69	152 593	166 201	175 912	182 846	201 045	213 742	214 131
70-74	72 574	80 000	83 748	85 801	86 779	91 406	93 727
75-79	31 355	34 326	37 317	38 385	38 346	36 961	37 271
80 y más/and over	10 937	12 303	13 552	14 930	15 877	16 119	15 822
Hombres/Males							
Total	7 081 809	7 566 786	7 969 032	8 380 197	8 870 990	9 472 014	10 117 465
10-14	134 024	129 735	126 120	133 199	144 354	134 294	124 409
15-19	712 803	732 308	722 085	734 488	807 430	907 692	881 796
20-24	885 294	977 967	1 003 956	1 019 038	1 063 083	1 197 199	1 381 634
25-29	855 344	972 103	1 059 250	1 094 306	1 115 724	1 168 219	1 320 789
30-34	805 420	871 770	978 943	1 068 836	1 106 110	1 129 369	1 184 414
35-39	788 462	802 069	860 242	966 829	1 056 517	1 093 971	1 117 545
40-44	762 920	770 116	777 904	835 063	939 390	1 027 091	1 064 097
45-49	673 340	723 970	727 575	736 383	792 141	892 570	977 488
50-54	551 080	611 423	655 814	660 513	670 298	722 354	815 475
55-59	428 672	450 401	499 267	535 876	540 852	549 412	593 079
60-64	257 113	274 351	289 316	318 991	342 089	343 914	348 937
65-69	128 637	140 794	150 221	155 559	171 051	181 623	182 068
70-74	61 485	68 664	73 018	74 015	74 403	78 011	79 566
75-79	27 700	30 247	33 148	33 748	33 447	32 083	32 298
80 y más/and over	9 513	10 869	12 173	13 350	14 103	14 211	13 869
Mujeres/Females							
Total	2 347 794	2 572 320	2 757 881	3 072 220	3 434 356	3 877 204	4 384 408
10-14	69 195	62 248	55 690	61 651	69 884	68 321	66 554
15-19	369 833	335 699	284 790	297 008	333 879	384 259	381 788
20-24	401 647	453 065	473 348	535 658	616 063	758 384	950 260
25-29	308 068	357 832	403 508	460 205	514 958	586 179	715 288
30-34	253 217	290 329	342 499	406 017	450 838	492 495	549 075
35-39	226 618	254 814	297 021	343 981	391 859	419 132	442 497
40-44	205 739	235 101	265 192	290 442	332 598	374 620	396 401
45-49	177 404	211 989	232 694	242 437	265 974	304 989	344 114
50-54	142 492	166 387	189 155	197 295	206 043	226 479	260 234
55-59	101 941	107 445	116 237	129 716	134 919	140 475	154 068
60-64	51 518	55 154	55 775	62 519	68 297	69 570	70 980
65-69	23 956	25 407	25 691	27 287	29 993	32 120	32 063
70-74	11 088	11 336	10 730	11 786	12 377	13 395	14 161
75-79	3 655	4 079	4 169	4 637	4 900	4 878	4 973
80 y más/and over	1 424	1 434	1 380	1 580	1 774	1 908	1 953

Cuadro 3b/Table 3b

**ARGENTINA: PROYECCION DE LA POBLACION ECONOMICAMENTE ACTIVA URBANA
SEGUN SEXO Y GRUPOS QUINQUENALES DE EDAD**

**ARGENTINA: PROJECTION OF THE URBAN ECONOMICALLY ACTIVE POPULATION
ACCORDING TO SEX AND QUINQUENNIAL AGE GROUPS**

(Período / Period 1970-2000)

Sexo y grupos de edad/ Sex and age groups	Población / Population						
	1970	1975	1980	1985	1990	1995	2000
Ambos sexos/ Both sexes							
Total	7 541 589	8 288 792	8 959 488	9 778 341	10 655 426	11 754 904	12 920 218
10-14	131 394	133 795	136 103	151 353	170 872	166 407	160 160
15-19	784 741	812 994	804 106	844 614	949 857	1 096 056	1 085 290
20-24	999 281	1 164 684	1 256 504	1 353 095	1 484 328	1 757 334	2 118 626
25-29	945 130	1 107 130	1 247 788	1 354 133	1 440 404	1 573 687	1 844 798
30-34	876 951	977 502	1 128 895	1 285 272	1 374 424	1 453 028	1 567 795
35-39	848 810	891 580	985 189	1 136 611	1 271 014	1 346 716	1 400 885
40-44	813 656	847 129	882 269	969 839	1 108 948	1 239 922	1 303 503
45-49	714 741	790 102	814 678	845 934	925 079	1 061 841	1 182 387
50-54	579 975	653 895	714 508	739 220	764 275	839 574	960 361
55-59	435 218	461 317	512 944	566 914	583 648	605 863	662 992
60-64	235 168	252 467	265 508	302 661	332 144	342 756	353 483
65-69	103 414	114 381	122 943	133 640	151 417	166 754	171 039
70-74	46 102	51 500	54 514	58 450	60 851	66 424	69 709
75-79	19 583	21 823	24 035	25 774	26 403	26 275	26 967
80 y más/and over	7 427	8 493	9 506	10 834	11 760	12 267	12 223
Hombres/Males							
Total	5 446 184	5 963 652	6 437 006	6 928 520	7 435 877	8 090 275	8 746 374
10-14	80 743	84 545	88 645	97 531	108 646	104 589	99 149
15-19	483 500	529 738	555 365	580 783	649 247	746 463	735 055
20-24	644 491	755 852	820 994	852 155	901 287	1 033 326	1 205 463
25-29	662 394	777 608	874 412	921 878	951 363	1 012 548	1 155 862
30-34	643 286	710 163	813 084	905 579	948 281	983 816	1 041 448
35-39	638 037	656 145	711 370	815 873	902 358	949 728	979 509
40-44	622 138	629 767	637 918	699 359	796 604	885 853	926 966
45-49	549 432	593 210	598 645	618 628	673 775	771 959	853 798
50-54	447 277	499 364	538 972	554 277	569 583	624 277	711 794
55-59	341 364	362 587	406 247	446 478	457 250	473 364	516 878
60-64	189 557	203 516	215 932	246 342	269 969	278 910	287 927
65-69	83 457	92 861	100 716	109 647	124 709	137 867	141 983
70-74	37 272	42 205	45 503	48 335	50 040	54 567	57 033
75-79	16 792	18 605	20 679	21 979	22 339	22 198	22 795
80 y más/and over	6 443	7 484	8 523	9 675	10 428	10 809	10 715
Mujeres/Females							
Total	2 095 404	2 325 140	2 522 482	2 849 822	3 219 549	3 664 629	4 173 844
10-14	50 651	49 250	47 458	53 822	62 226	61 817	61 011
15-19	301 240	283 256	248 741	263 831	300 611	349 593	350 235
20-24	354 790	408 831	435 510	500 940	583 041	724 008	913 163
25-29	282 736	329 522	373 376	432 255	489 041	561 139	688 936
30-34	233 665	267 339	315 811	379 693	426 144	469 212	526 348
35-39	210 772	235 435	273 819	320 738	368 656	396 988	421 376
40-44	191 518	217 363	244 350	270 480	312 345	354 069	376 537
45-49	165 309	196 891	216 032	227 306	251 304	289 882	328 589
50-54	132 698	154 530	175 536	184 943	194 692	215 297	248 567
55-59	93 854	98 730	106 697	120 436	126 398	132 499	146 114
60-64	45 611	48 951	49 576	56 319	62 176	63 845	65 556
65-69	19 957	21 521	22 227	23 992	26 708	28 886	29 056
70-74	8 830	9 295	9 011	10 114	10 811	11 857	12 676
75-79	2 791	3 218	3 356	3 795	4 064	4 078	4 171
80 y más/and over	983	1 009	983	1 159	1 332	1 458	1 509

Cuadro 3c/Table 3c

**ARGENTINA: PROYECCION DE LA POBLACION ECONOMICAMENTE ACTIVA RURAL
SEGUN SEXO Y GRUPOS QUINQUENALES DE EDAD**

**ARGENTINA: PROJECTION OF THE RURAL ECONOMICALLY ACTIVE POPULATION
ACCORDING TO SEX AND QUINQUENNIAL AGE GROUPS**

(Período / Period 1970-2000)

Sexo y grupos de edad/ Sex and age groups	Población / Population						
	1970	1975	1980	1985	1990	1995	2000
Ambos sexos/ Both sexes							
Total	1 888 014	1 850 314	1 767 425	1 674 076	1 649 920	1 594 313	1 581 655
10-14	71 825	58 188	45 708	43 497	43 366	36 209	30 802
15-19	297 895	255 013	202 769	186 882	191 452	195 895	178 294
20-24	287 660	266 348	220 801	201 602	194 818	198 248	213 268
25-29	218 282	222 805	214 970	200 379	190 278	180 711	191 280
30-34	181 686	184 597	192 547	189 582	182 523	168 836	165 693
35-39	166 270	165 303	172 074	174 199	177 363	166 387	159 157
40-44	155 003	158 087	160 827	155 667	163 039	161 788	156 995
45-49	136 003	145 857	145 591	132 887	133 036	135 718	139 215
50-54	113 597	123 916	130 462	118 589	112 066	109 259	115 348
55-59	95 395	96 529	102 560	98 678	92 123	84 024	84 155
60-64	73 464	77 038	79 584	78 849	78 242	70 728	66 435
65-69	49 179	51 819	52 969	49 207	49 627	46 989	43 091
70-74	26 472	28 501	29 234	27 351	25 929	24 982	24 018
75-79	11 772	12 503	13 282	12 611	11 943	10 686	10 305
80 y más/and over	3 510	3 810	4 047	4 096	4 116	3 853	3 599
Hombres/Males							
Total	1 635 624	1 603 134	1 532 026	1 451 677	1 435 114	1 381 739	1 371 092
10-14	53 281	45 189	37 475	35 668	35 708	29 705	25 260
15-19	229 302	202 571	166 720	153 705	158 184	161 229	146 741
20-24	240 803	222 114	182 962	166 883	161 796	163 873	176 171
25-29	192 950	194 495	184 837	172 428	164 361	155 671	164 928
30-34	162 134	161 607	165 859	163 258	157 829	145 553	142 967
35-39	150 424	145 925	148 872	150 956	154 159	144 243	138 036
40-44	140 782	140 349	139 986	135 705	142 786	141 238	137 131
45-49	123 908	130 760	128 929	117 756	118 365	120 611	123 690
50-54	103 803	112 059	116 843	106 236	100 715	98 077	103 681
55-59	87 308	87 814	93 020	89 398	83 602	76 048	76 201
60-64	67 556	70 835	73 384	72 648	72 121	65 004	61 011
65-69	45 180	47 933	49 505	45 912	46 342	43 755	40 085
70-74	24 213	26 459	27 514	25 680	24 363	23 444	22 533
75-79	10 909	11 642	12 469	11 769	11 108	9 885	9 503
80 y más/and over	3 070	3 384	3 650	3 676	3 674	3 402	3 155
Mujeres/Females							
Total	252 390	247 180	235 399	222 399	214 807	212 574	210 564
10-14	18 544	12 998	8 233	7 829	7 658	6 504	5 542
15-19	68 593	52 443	36 049	33 177	33 268	34 666	31 553
20-24	46 857	44 234	37 839	34 719	33 022	34 376	37 097
25-29	25 332	28 310	30 132	27 951	25 916	25 040	26 352
30-34	19 552	22 990	26 688	26 325	24 694	23 283	22 727
35-39	15 846	19 379	23 202	23 243	23 204	22 144	21 121
40-44	14 221	17 738	20 842	19 962	20 253	20 550	19 864
45-49	12 095	15 098	16 662	15 131	14 670	15 107	15 524
50-54	9 794	11 857	13 619	12 353	11 351	11 182	11 667
55-59	8 087	8 715	9 541	9 280	8 521	7 976	7 954
60-64	5 908	6 203	6 200	6 201	6 121	5 725	5 425
65-69	3 999	3 886	3 465	3 295	3 285	3 233	3 006
70-74	2 259	2 042	1 719	1 671	1 566	1 538	1 485
75-79	864	861	813	842	836	801	802
80 y más/and over	441	426	397	421	442	450	444

Cuadro 3d/Table 3d
**ARGENTINA: PROYECCION DE LA TASA DE ACTIVIDAD TOTAL SEGUN SEXO
Y GRUPOS QUINQUENALES DE EDAD**
**ARGENTINA: PROJECTION OF THE TOTAL ACTIVITY RATE ACCORDING TO SEX
AND QUINQUENNIAL AGE GROUPS**
(Periodo / Period 1970-2000)

Sexo y grupos de edad/ Sex and age groups	Tasas de actividad / Activity rates						
	1970	1975	1980	1985	1990	1995	2000
Ambos sexos/ Both sexes							
Total ^a	49.18	48.77	48.29	47.98	47.57	48.06	49.02
10-14	9.04	8.19	7.40	7.02	6.66	6.30	5.95
15-19	50.28	46.72	43.12	42.15	41.23	40.28	39.36
20-24	65.45	65.15	65.01	66.94	68.95	70.96	72.99
25-29	66.40	66.87	67.09	68.87	70.64	72.44	74.27
30-34	65.04	66.08	67.04	68.20	69.50	70.75	72.05
35-39	63.76	65.13	66.60	67.25	67.67	68.19	68.67
40-44	62.34	63.82	65.40	65.82	66.24	66.42	66.70
45-49	60.52	61.49	62.52	62.84	63.26	63.68	63.87
50-54	56.90	57.29	57.62	57.83	58.14	58.53	58.93
55-59	48.99	48.29	47.82	47.73	47.79	47.90	48.15
60-64	34.06	33.01	32.28	31.90	31.57	31.28	31.12
65-69	21.94	20.76	19.79	19.10	18.70	18.22	17.89
70-74	15.05	13.85	12.45	11.40	10.64	9.93	9.29
75-79	10.55	9.42	8.43	7.36	6.51	5.74	5.10
80 y más/and over	5.71	5.11	4.47	3.93	3.42	2.93	2.52
Hombres/Males							
Total ^a	73.85	73.21	72.53	71.24	69.72	69.41	69.67
10-14	11.75	10.92	10.13	9.46	8.84	8.22	7.63
15-19	65.28	63.14	61.03	59.23	57.54	55.80	54.15
20-24	88.55	87.86	87.20	86.71	86.26	85.79	85.37
25-29	96.44	96.25	96.04	95.84	95.66	95.46	95.28
30-34	98.16	98.07	97.97	97.87	97.77	97.67	97.57
35-39	98.40	98.29	98.20	98.08	97.98	97.86	97.75
40-44	97.68	97.56	97.43	97.28	97.14	96.99	96.84
45-49	95.47	95.38	95.28	95.15	95.04	94.91	94.79
50-54	91.04	90.95	90.87	90.71	90.60	90.46	90.34
55-59	80.42	80.18	79.95	79.62	79.39	79.14	78.97
60-64	57.91	57.62	57.34	56.59	56.07	55.49	55.08
65-69	38.01	37.48	36.96	35.88	35.12	34.30	33.71
70-74	27.12	25.78	24.44	22.72	21.26	19.73	18.42
75-79	20.34	18.80	17.29	15.54	14.00	12.42	11.00
80 y más/and over	12.14	11.15	10.17	9.14	8.18	7.21	6.30
Mujeres/Females							
Total ^a	24.50	24.61	24.57	25.38	26.13	27.44	29.11
10-14	6.25	5.39	4.60	4.51	4.41	4.31	4.21
15-19	34.84	29.81	24.72	24.60	24.46	24.31	24.14
20-24	41.56	41.82	42.22	46.69	51.21	55.74	60.29
25-29	35.61	36.56	37.46	41.26	45.09	48.93	52.78
30-34	31.37	33.38	35.24	37.94	40.65	43.36	46.06
35-39	28.66	31.59	34.48	35.70	36.90	38.07	39.21
40-44	26.62	29.92	33.30	34.11	34.89	35.63	36.34
45-49	25.33	27.78	30.13	30.93	31.70	32.44	33.15
50-54	23.22	24.27	25.40	26.13	26.85	27.53	28.20
55-59	18.53	18.11	17.54	17.98	18.41	18.83	19.25
60-64	11.15	10.56	9.88	9.89	9.90	9.91	9.92
65-69	6.71	5.98	5.33	5.21	5.10	4.99	4.88
70-74	4.34	3.64	2.87	2.76	2.66	2.55	2.45
75-79	2.27	2.01	1.66	1.52	1.40	1.27	1.14
80 y más/and over	1.26	1.00	0.75	0.68	0.61	0.54	0.48

^aTasas refinadas de actividad/Refined activity rates.

Cuadro 3e/Table 3e
**ARGENTINA: PROYECCION DE LA TASA DE ACTIVIDAD URBANA SEGUN SEXO
Y GRUPOS QUINQUENALES DE EDAD**
**ARGENTINA: PROJECTION OF THE URBAN ACTIVITY RATE ACCORDING TO SEX
AND QUINQUENNIAL AGE GROUPS**
(Período / Period 1970-2000)

Sexo y grupos de edad/ Sex and age groups	Tasas de actividad / Activity rates						
	1970	1975	1980	1985	1990	1995	2000
Ambos sexos/ Both sexes							
Total^a	49.21	48.68	48.08	47.92	47.57	48.20	49.26
10-14	8.02	7.51	6.99	6.71	6.43	6.15	5.86
15-19	49.10	45.55	42.03	41.23	40.39	39.60	38.78
20-24	66.09	66.00	65.99	68.21	70.40	72.66	74.87
25-29	67.66	67.87	67.87	69.82	71.70	73.68	75.62
30-34	66.23	66.96	67.64	68.92	70.25	71.65	73.02
35-39	64.91	66.01	67.23	67.87	68.23	68.82	69.30
40-44	63.21	64.49	65.90	66.29	66.62	66.85	67.12
45-49	61.15	61.87	62.65	62.98	63.35	63.84	64.05
50-54	57.01	57.10	57.17	57.46	57.75	58.26	58.70
55-59	47.99	47.12	46.47	46.60	46.77	47.10	47.46
60-64	30.90	29.89	29.14	29.19	29.11	29.18	29.23
65-69	17.67	16.81	16.11	15.99	15.94	15.90	15.86
70-74	11.32	10.43	9.37	8.83	8.38	8.02	7.62
75-79	7.79	7.00	6.26	5.61	5.02	4.53	4.06
80 y más/and over	4.56	4.10	3.60	3.23	2.83	2.47	2.14
Hombres/Males							
Total^a	72.75	72.07	71.39	70.29	68.90	68.70	69.06
10-14	10.00	9.53	9.07	8.60	8.14	7.67	7.20
15-19	61.50	60.02	58.53	57.05	55.57	54.08	52.60
20-24	87.00	86.67	86.33	86.00	85.67	85.33	85.00
25-29	96.00	95.82	95.63	95.45	95.27	95.08	94.90
30-34	98.00	97.90	97.80	97.70	97.60	97.50	97.40
35-39	98.30	98.18	98.07	97.95	97.84	97.72	97.60
40-44	97.50	97.35	97.20	97.05	96.90	96.75	96.60
45-49	95.00	94.90	94.80	94.70	94.60	94.50	94.40
50-54	90.00	89.93	89.87	89.80	89.74	89.67	89.60
55-59	78.00	78.00	78.00	78.00	78.00	78.00	78.00
60-64	52.00	52.00	52.00	52.00	52.00	52.00	52.00
65-69	30.00	30.00	30.00	30.00	30.00	30.00	30.00
70-74	20.00	19.17	18.33	17.50	16.67	15.83	15.00
75-79	15.00	13.97	12.93	11.90	10.87	9.83	8.80
80 y más/and over	10.00	9.25	8.50	7.75	7.00	6.25	5.50
Mujeres/Females							
Total^a	26.73	26.57	26.23	27.01	27.73	29.05	30.77
10-14	6.10	5.50	4.90	4.80	4.70	4.60	4.50
15-19	37.10	31.40	25.80	25.60	25.40	25.20	25.00
20-24	46.00	45.80	45.70	50.45	55.20	59.95	64.70
25-29	40.00	40.20	40.40	44.40	48.40	52.40	56.40
30-34	35.00	36.40	37.70	40.48	43.27	46.05	48.83
35-39	32.00	34.50	37.00	38.10	39.20	40.30	41.40
40-44	29.50	32.60	35.80	36.43	37.07	37.70	38.33
45-49	28.00	30.20	32.30	32.95	33.60	34.25	34.90
50-54	25.50	26.20	27.00	27.63	28.27	28.90	29.53
55-59	20.00	19.20	18.30	18.70	19.10	19.50	19.90
60-64	11.50	10.80	10.00	10.00	10.00	10.00	10.00
65-69	6.50	5.80	5.20	5.10	5.00	4.90	4.80
70-74	4.00	3.40	2.70	2.62	2.54	2.45	2.37
75-79	2.00	1.80	1.50	1.38	1.27	1.15	1.03
80 y más/and over	1.00	0.80	0.60	0.55	0.50	0.45	0.40

^aTasas refinadas de actividad/Refined activity rates.

Cuadro 3f/Table 3f

**ARGENTINA: PROYECCION DE LA TASA DE ACTIVIDAD RURAL SEGUN SEXO
Y GRUPOS QUINQUENALES DE EDAD**
**ARGENTINA: PROJECTION OF THE RURAL ACTIVITY RATE ACCORDING TO SEX
AND QUINQUENNIAL AGE GROUPS**
(Período / Period 1970-2000)

Sexo y grupos de edad/ Sex and age groups	Tasas de actividad / Activity rates						
	1970	1975	1980	1985	1990	1995	2000
Ambos sexos/ Both sexes							
Total ^a	49.06	49.19	49.37	48.37	47.59	47.08	47.14
10-14	11.78	10.37	8.97	8.34	7.77	7.09	6.46
15-19	53.66	50.87	48.05	46.87	45.99	44.51	43.31
20-24	63.34	61.71	59.92	59.52	59.54	58.78	58.42
25-29	61.45	62.32	62.94	63.05	63.58	63.20	63.33
30-34	59.81	61.78	63.76	63.72	64.31	63.88	64.00
35-39	58.48	60.79	63.23	63.46	63.91	63.52	63.59
40-44	58.14	60.45	62.82	63.06	63.78	63.28	63.36
45-49	57.41	59.54	61.80	61.91	62.64	62.43	62.38
50-54	56.34	58.29	60.25	60.30	60.92	60.69	60.95
55-59	54.11	54.81	55.99	55.45	55.48	54.63	54.40
60-64	50.62	50.13	50.31	49.63	49.24	48.10	47.45
65-69	44.62	43.15	42.13	40.55	39.57	37.79	36.40
70-74	35.25	33.92	32.31	30.26	28.85	27.08	25.49
75-79	25.68	23.92	22.54	20.41	18.72	16.88	15.38
80 y más/and over	12.26	11.34	10.32	9.35	8.43	7.37	6.49
Hombres/Males							
Total ^a	77.78	77.79	77.73	76.16	74.30	73.87	73.82
10-14	16.00	15.00	14.00	13.00	12.00	11.00	10.00
15-19	75.00	73.08	71.17	69.25	67.34	65.42	63.50
20-24	93.00	92.17	91.33	90.50	89.67	88.83	88.00
25-29	98.00	98.00	98.00	98.00	98.00	98.00	98.00
30-34	98.80	98.80	98.80	98.80	98.80	98.80	98.80
35-39	98.80	98.80	98.80	98.80	98.80	98.80	98.80
40-44	98.50	98.50	98.50	98.50	98.50	98.50	98.50
45-49	97.60	97.60	97.60	97.60	97.60	97.60	97.60
50-54	95.80	95.80	95.80	95.80	95.80	95.80	95.80
55-59	91.50	90.62	89.73	88.85	87.97	87.08	86.20
60-64	85.00	83.58	82.17	80.75	79.34	77.92	76.50
65-69	75.00	72.50	70.00	67.50	65.00	62.50	60.00
70-74	60.00	57.25	54.50	51.75	49.00	46.25	43.50
75-79	45.00	42.08	39.17	36.25	33.34	30.42	27.50
80 y más/and over	22.00	20.42	18.83	17.25	15.67	14.08	12.50
Mujeres/Females							
Total ^a	14.46	14.54	14.63	14.30	13.99	14.02	14.06
10-14	6.70	5.00	3.40	3.17	2.94	2.70	2.47
15-19	27.50	23.40	19.20	18.77	18.34	17.90	17.47
20-24	24.00	23.20	22.50	22.50	22.50	22.50	22.50
25-29	16.00	17.80	19.70	19.70	19.70	19.70	19.70
30-34	14.00	17.00	19.90	19.90	19.90	19.90	19.90
35-39	12.00	15.60	19.10	19.10	19.10	19.10	19.10
40-44	11.50	14.90	18.30	18.30	18.30	18.30	18.30
45-49	11.00	13.60	16.10	16.10	16.10	16.10	16.10
50-54	10.50	12.40	14.40	14.40	14.40	14.40	14.40
55-59	10.00	11.00	12.00	12.00	12.00	12.00	12.00
60-64	9.00	9.00	9.00	9.00	9.00	9.00	9.00
65-69	8.00	7.20	6.30	6.18	6.07	5.95	5.83
70-74	6.50	5.40	4.30	4.10	3.90	3.70	3.50
75-79	4.00	3.50	3.00	2.87	2.74	2.60	2.47
80 y más/and over	3.00	2.50	2.00	1.87	1.74	1.60	1.47

^aTasas refinadas de actividad/Refined activity rates.

Cuadro 3g/Table 3g
**ARGENTINA: INDICADORES DEMOGRAFICOS DE LA POBLACION ECONOMICAMENTE
 ACTIVA TOTAL, URBANA Y RURAL**
**ARGENTINA: DEMOGRAPHIC INDICATORS OF THE TOTAL, URBAN AND RURAL
 ECONOMICALLY ACTIVE POPULATION**
 (Período/Period 1970-2000)

Indicadores demográficos/ Demographic indicators	Años / Years						
	1970	1975	1980	1985	1990	1995	2000
POBLACION TOTAL/ TOTAL POPULATION							
Tasa bruta de actividad (por cien)/ Gross activity rate (per cent)							
Ambos sexos/Both sexes	39.35	38.92	37.99	37.76	38.07	38.96	40.02
Hombres/Males	58.92	58.18	56.74	55.70	55.44	55.91	56.51
Mujeres/Females	19.66	19.72	19.43	20.10	21.04	22.38	23.91
Tasa refinada de actividad (por cien)/ Refined activity rate (per cent)							
Ambos sexos/Both sexes	49.18	48.77	48.29	47.98	47.57	48.06	49.02
Hombres/Males	73.85	73.21	72.53	71.24	69.72	69.41	69.67
Mujeres/Females	24.50	24.61	24.57	25.38	26.13	27.44	29.11
Número bruto de años de vida activa/ Gross years of active life							
Ambos sexos/Both sexes	31.80	31.56	31.35	31.42	31.55	31.68	31.84
Hombres/Males	48.94	48.47	48.01	47.49	47.04	46.57	46.16
Mujeres/Females	14.89	15.09	15.28	16.00	16.71	17.42	18.12
POBLACION URBANA/ URBAN POPULATION							
Tasa bruta de actividad (por cien)/ Gross activity rate (per cent)							
Ambos sexos/Both sexes	40.12	39.41	38.23	38.07	38.38	39.35	40.48
Hombres/Males	59.04	57.93	56.21	55.27	55.06	55.57	56.24
Mujeres/Females	21.89	21.65	21.05	21.67	22.59	23.93	25.50
Tasa refinada de actividad (por cien)/ Refined activity rate (per cent)							
Ambos sexos/Both sexes	49.21	48.68	48.08	47.92	47.57	48.20	49.26
Hombres/Males	72.75	72.07	71.39	70.29	68.90	68.70	69.06
Mujeres/Females	26.73	26.57	26.23	27.01	27.73	29.05	30.77
Número bruto de años de vida activa/ Gross years of active life							
Ambos sexos/Both sexes	31.18	30.94	30.72	30.95	31.16	31.43	31.68
Hombres/Males	46.92	46.63	46.35	46.07	45.79	45.51	45.23
Mujeres/Females	16.21	16.23	16.25	16.96	17.68	18.39	19.10
POBLACION RURAL/ RURAL POPULATION							
Tasa bruta de actividad (por cien)/ Gross activity rate (per cent)							
Ambos sexos/Both sexes	36.55	36.87	36.81	36.03	36.18	36.30	36.62
Hombres/Males	58.52	59.10	59.09	57.83	57.50	57.95	58.31
Mujeres/Females	10.65	10.72	10.66	10.41	10.40	10.59	10.70
Tasa refinada de actividad (por cien)/ Refined activity rate (per cent)							
Ambos sexos/Both sexes	49.06	49.19	49.37	48.37	47.59	47.08	47.14
Hombres/Males	77.78	77.79	77.73	76.16	74.30	73.87	73.82
Mujeres/Females	14.46	14.54	14.63	14.30	13.99	14.02	14.06
Número bruto de años de vida activa/ Gross years of active life							
Ambos sexos/Both sexes	35.15	35.17	35.27	34.79	34.64	33.96	33.57
Hombres/Males	57.50	56.71	55.92	55.13	54.34	53.55	52.76
Mujeres/Females	8.69	9.08	9.46	9.40	9.34	9.27	9.21

Cuadro 4a/Table 4a
**BOLIVIA: PROYECCION DE LA POBLACION ECONOMICAMENTE ACTIVA TOTAL
 SEGUN SEXO Y GRUPOS QUINQUENALES DE EDAD**
**BOLIVIA: PROJECTION OF THE TOTAL ECONOMICALLY ACTIVE POPULATION
 ACCORDING TO SEX AND QUINQUENNIAL AGE GROUPS**
 (Período / Period 1970-2000)

Sexo y grupos de edad/ Sex and age groups	Población / Population						
	1970	1975	1980	1985	1990	1995	2000
Ambos sexos/ Both sexes							
Total	1 387 165	1 553 754	1 798 560	2 090 409	2 429 611	2 790 493	3 201 750
10-14	57 510	60 601	70 069	80 404	89 112	84 930	80 078
15-19	176 928	194 658	212 574	232 479	254 845	283 022	298 345
20-24	207 428	231 044	261 055	292 998	329 876	392 083	460 545
25-29	185 209	216 557	249 164	291 055	338 791	396 688	472 711
30-34	156 608	179 386	219 390	258 444	307 870	357 721	419 308
35-39	136 159	149 425	179 909	222 626	264 113	307 706	357 737
40-44	120 190	130 065	149 654	180 840	223 759	257 517	300 342
45-49	97 948	113 174	128 107	148 016	178 400	213 841	246 227
50-54	76 805	89 910	107 749	121 858	139 384	162 282	194 088
55-59	61 651	67 158	81 388	97 517	109 430	121 003	140 044
60-64	45 375	50 746	57 531	70 113	83 789	89 886	97 647
65-69	32 813	34 400	40 075	45 584	55 065	62 284	66 078
70-74	19 571	22 010	24 010	28 094	31 601	35 941	39 995
75-79	9 148	10 286	12 482	13 819	16 033	17 168	19 368
80 y más/and over	3 822	4 335	5 404	6 564	7 543	8 421	9 237
Hombres/Males							
Total	1 090 512	1 211 845	1 349 982	1 507 808	1 689 084	1 932 986	2 211 889
10-14	37 048	38 187	44 794	51 969	58 530	54 891	50 640
15-19	127 918	139 132	147 300	156 269	166 253	187 195	199 656
20-24	160 072	176 032	193 581	210 885	230 295	272 373	318 865
25-29	146 237	169 567	187 968	211 949	239 103	278 121	329 708
30-34	125 808	143 364	167 700	188 709	216 805	250 019	291 070
35-39	110 532	120 213	138 243	162 777	184 478	213 488	246 735
40-44	97 351	104 244	114 514	132 628	157 228	178 878	207 442
45-49	79 388	91 333	98 531	108 563	125 934	149 576	170 591
50-54	62 779	73 288	84 085	90 165	98 395	114 628	136 572
55-59	51 032	55 256	63 875	72 803	77 259	85 267	99 119
60-64	37 762	42 048	45 026	51 970	58 930	63 098	68 744
65-69	27 329	28 545	31 431	33 623	38 447	43 579	45 904
70-74	16 345	18 365	18 856	20 666	21 685	24 760	27 593
75-79	7 662	8 601	9 825	10 091	10 794	11 584	13 189
80 y más/and over	3 248	3 669	4 252	4 741	4 947	5 529	6 061
Mujeres/Females							
Total	296 653	341 909	448 577	582 601	740 526	857 506	989 861
10-14	20 462	22 415	25 275	28 435	30 582	30 039	29 439
15-19	49 010	55 526	65 274	76 210	88 592	95 827	98 689
20-24	47 356	55 012	67 473	82 113	99 580	119 710	141 680
25-29	38 972	46 990	61 196	79 106	99 688	118 567	143 003
30-34	30 800	36 021	51 690	69 735	91 065	107 701	128 238
35-39	25 627	29 213	41 666	59 849	79 635	94 218	111 002
40-44	22 839	25 821	35 139	48 212	66 531	78 640	92 899
45-49	18 559	21 841	29 576	39 453	52 466	64 265	75 637
50-54	14 026	16 622	23 664	31 693	40 989	47 654	57 516
55-59	10 619	11 902	17 513	24 713	32 171	35 736	40 926
60-64	7 613	8 698	12 504	18 143	24 859	26 787	28 902
65-69	5 484	5 855	6 644	11 961	16 618	18 704	20 174
70-74	3 225	3 645	5 154	7 427	9 916	11 181	12 402
75-79	1 486	1 684	2 657	3 728	5 239	5 584	6 179
80 y más/and over	574	666	1 152	1 823	2 596	2 893	3 176

Cuadro 4b/Table 4b
**BOLIVIA: PROYECCION DE LA POBLACION ECONOMICAMENTE ACTIVA URBANA
 SEGUN SEXO Y GRUPOS QUINQUENALES DE EDAD**
**BOLIVIA: PROJECTION OF THE URBAN ECONOMICALLY ACTIVE POPULATION
 ACCORDING TO SEX AND QUINQUENNIAL AGE GROUPS**
(Período / Period 1970-2000)

Sexo y grupos de edad/ Sex and age groups	Población / Population						
	1970	1975	1980	1985	1990	1995	2000
Ambos sexos/ Both sexes							
Total	529 422	646 484	781 271	969 624	1 191 476	1 485 929	1 835 677
10-14	13 514	15 942	16 300	16 661	16 216	18 355	20 464
15-19	65 776	78 921	86 755	94 209	107 624	132 162	152 466
20-24	91 325	110 802	124 155	141 445	166 136	217 462	277 602
25-29	80 892	102 016	123 450	155 806	191 274	239 224	302 137
30-34	65 123	80 591	109 000	142 922	180 142	221 819	273 748
35-39	53 787	64 050	85 839	118 139	149 275	184 359	225 792
40-44	46 200	54 314	67 825	90 266	119 463	146 494	180 750
45-49	37 298	46 725	55 281	69 713	89 858	115 526	141 646
50-54	28 029	35 611	43 311	52 981	64 709	81 486	104 613
55-59	19 939	23 791	29 772	38 182	45 514	55 162	69 307
60-64	12 500	15 469	18 663	24 249	30 751	36 391	43 216
65-69	7 950	9 322	11 394	13 806	17 633	21 896	25 325
70-74	4 099	5 175	5 883	7 178	8 366	10 328	12 356
75-79	2 167	2 711	2 667	2 968	3 402	3 908	4 657
80 y más/and over	822	1 045	975	1 100	1 113	1 357	1 598
Hombres/Males							
Total	377 001	458 112	543 319	658 366	787 646	981 210	1 212 283
10-14	7 018	8 136	8 329	8 862	9 100	10 156	11 129
15-19	40 778	48 662	53 669	58 649	67 998	83 927	97 267
20-24	63 601	76 571	84 256	93 519	107 470	140 895	180 453
25-29	58 027	72 866	86 191	106 175	127 376	159 250	201 247
30-34	47 736	58 949	77 824	98 934	121 058	148 821	183 362
35-39	39 634	46 808	61 319	81 475	98 890	122 260	149 866
40-44	34 053	39 629	48 248	62 607	79 819	97 358	120 158
45-49	27 732	34 652	39 677	48 409	60 437	77 283	94 179
50-54	21 379	27 099	31 853	37 299	43 599	55 095	70 635
55-59	15 585	18 464	22 292	27 363	30 799	37 247	47 040
60-64	9 814	12 103	14 047	17 418	20 972	24 504	28 912
65-69	6 176	7 239	8 531	9 802	11 865	14 569	16 496
70-74	3 144	3 991	4 376	5 043	5 478	6 628	7 736
75-79	1 679	2 119	1 980	2 054	2 137	2 420	2 862
80 y más/and over	646	826	728	755	649	795	942
Mujeres/Females							
Total	152 421	188 372	237 952	311 257	403 830	504 719	623 393
10-14	6 495	7 807	7 972	7 799	7 116	8 199	9 335
15-19	24 998	30 259	33 087	35 560	39 626	48 235	55 199
20-24	27 724	34 231	39 899	47 925	58 666	76 567	97 148
25-29	22 865	29 150	37 260	49 631	63 898	79 975	100 891
30-34	17 387	21 642	31 175	43 988	59 084	72 998	90 386
35-39	14 153	17 242	24 520	36 664	50 385	62 099	75 926
40-44	12 148	14 685	19 577	27 659	39 644	49 135	60 591
45-49	9 566	12 073	15 605	21 304	29 421	38 243	47 467
50-54	6 650	8 512	11 458	15 682	21 110	26 390	33 978
55-59	4 355	5 328	7 480	10 819	14 715	17 915	22 267
60-64	2 686	3 366	4 616	6 831	9 779	11 887	14 304
65-69	1 774	2 083	2 863	4 004	5 768	7 327	8 829
70-74	956	1 184	1 507	2 135	2 888	3 700	4 620
75-79	488	592	687	913	1 265	1 488	1 796
80 y más/and over	177	219	247	345	464	562	656

Cuadro 4c/Table 4c

**BOLIVIA: PROYECCION DE LA POBLACION ECONOMICAMENTE ACTIVA RURAL
SEGUN SEXO Y GRUPOS QUINQUENALES DE EDAD**

**BOLIVIA: PROJECTION OF THE RURAL ECONOMICALLY ACTIVE POPULATION
ACCORDING TO SEX AND QUINQUENNIAL AGE GROUPS**

(Período / Period 1970-2000)

Sexo y grupos de edad/ Sex and age groups	Población / Population						
	1970	1975	1980	1985	1990	1995	2000
Ambos sexos/ Both sexes							
Total	857 743	907 270	1 017 288	1 120 785	1 238 135	1 304 563	1 366 073
10-14	43 996	44 659	53 769	63 743	72 896	66 575	59 615
15-19	111 153	115 737	125 818	138 270	147 221	150 860	145 879
20-24	116 103	120 242	136 900	151 553	163 740	174 621	182 943
25-29	104 317	114 541	125 714	135 249	147 517	157 464	170 574
30-34	91 485	98 795	110 390	115 522	127 728	135 901	145 560
35-39	82 373	85 375	94 070	104 487	114 838	123 347	131 945
40-44	73 990	75 750	81 829	90 575	104 296	111 024	119 592
45-49	60 650	66 449	72 826	78 303	88 542	98 315	104 581
50-54	48 776	54 299	64 438	68 877	74 674	80 797	89 475
55-59	41 711	43 367	51 616	59 335	63 916	65 840	70 737
60-64	32 875	35 278	38 867	45 864	53 037	53 494	54 431
65-69	24 863	25 078	28 681	31 778	37 432	40 387	40 753
70-74	15 471	16 835	18 127	20 916	23 235	25 614	27 639
75-79	6 982	7 575	9 815	10 851	12 632	13 260	14 711
80 y más/and over	2 999	3 291	4 429	5 464	6 430	7 065	7 639
Hombres/Males							
Total	713 511	753 733	806 663	849 441	901 438	951 776	999 605
10-14	30 030	30 051	36 465	43 107	49 431	44 735	39 511
15-19	87 141	90 471	93 631	97 620	98 255	103 268	102 389
20-24	96 471	99 460	109 326	117 365	122 825	131 478	138 412
25-29	88 211	96 701	101 777	105 774	111 727	118 872	128 461
30-34	78 071	84 415	89 876	89 775	95 747	101 198	107 708
35-39	70 898	73 405	76 924	81 302	85 588	91 227	96 869
40-44	63 299	64 615	66 266	70 021	77 409	81 520	87 284
45-49	51 656	56 681	58 854	60 154	65 498	72 293	76 411
50-54	41 399	46 189	52 232	52 865	54 796	59 533	65 937
55-59	35 448	36 793	41 584	45 440	46 461	48 020	52 079
60-64	27 949	29 945	30 979	34 552	37 958	38 594	39 833
65-69	21 153	21 306	22 900	23 821	26 582	29 010	29 408
70-74	13 202	14 374	14 480	15 623	16 207	18 132	19 857
75-79	5 983	6 483	7 845	8 036	8 658	9 163	10 328
80 y más/and over	2 603	2 843	3 524	3 986	4 298	4 733	5 119
Mujeres/Females							
Total	144 232	153 537	210 625	271 344	336 697	352 787	366 468
10-14	13 967	14 608	17 304	20 636	23 465	21 840	20 104
15-19	24 012	25 266	32 187	40 650	48 966	47 592	43 490
20-24	19 632	20 781	27 574	34 188	40 914	43 143	44 531
25-29	16 107	17 839	23 937	29 475	35 791	38 593	42 112
30-34	13 414	14 380	20 514	25 747	31 981	34 703	37 852
35-39	11 475	11 971	17 145	23 185	29 250	32 119	35 076
40-44	10 692	11 136	15 563	20 553	26 887	29 504	32 308
45-49	8 993	9 767	13 971	18 149	23 045	26 022	28 170
50-54	7 376	8 110	12 206	16 011	19 878	21 264	23 538
55-59	6 264	6 574	10 033	13 895	17 456	17 821	18 659
60-64	4 926	5 332	7 888	11 313	15 080	14 900	14 598
65-69	3 710	3 772	5 781	7 957	10 850	11 377	11 345
70-74	2 270	2 461	3 647	5 293	7 028	7 482	7 782
75-79	999	1 092	1 970	2 815	3 974	4 096	4 384
80 y más/and over	397	447	905	1 478	2 132	2 331	2 519

Cuadro 4d/Table 4d
**BOLIVIA: PROYECCION DE LA TASA DE ACTIVIDAD TOTAL SEGUN SEXO
Y GRUPOS QUINQUENALES DE EDAD**
**BOLIVIA: PROJECTION OF THE TOTAL ACTIVITY RATE ACCORDING TO SEX
AND QUINQUENNIAL AGE GROUPS**
(Período / Period 1970-2000)

Sexo y grupos de edad/ Sex and age groups	Tasas de actividad / Activity rates						
	1970	1975	1980	1985	1990	1995	2000
Ambos sexos/ Both sexes							
Total a/	46.49	46.13	46.81	47.32	47.67	47.80	48.21
10-14	11.12	10.35	10.45	10.31	9.97	8.75	7.64
15-19	39.72	38.65	37.06	35.37	33.22	32.11	31.13
20-24	54.54	54.28	53.71	52.92	51.72	52.46	53.45
25-29	59.81	59.89	60.93	62.20	63.21	63.98	64.80
30-34	60.00	60.49	62.79	65.16	67.54	68.29	69.00
35-39	59.69	59.87	62.89	65.78	68.45	69.16	69.77
40-44	59.96	59.82	62.38	65.44	68.12	68.54	69.12
45-49	59.15	59.54	61.62	64.12	66.80	67.13	67.38
50-54	57.55	57.90	59.92	61.35	62.92	63.11	63.08
55-59	55.25	54.88	56.54	57.80	58.40	57.65	57.26
60-64	52.20	51.60	52.55	53.54	54.17	52.01	50.17
65-69	48.95	47.92	48.29	48.20	48.15	45.71	43.03
70-74	45.45	44.28	43.78	42.91	41.73	38.65	35.59
75-79	40.14	38.53	38.90	37.37	35.61	32.03	28.68
80 y más/and over	34.13	31.98	32.29	30.97	29.27	25.47	21.81
Hombres/Males							
Total a	74.59	73.59	71.88	69.79	67.66	67.47	67.75
10-14	14.40	13.11	13.42	13.34	13.03	11.20	9.56
15-19	57.97	55.78	51.76	47.80	43.43	42.33	41.32
20-24	84.95	84.12	80.75	76.99	72.78	73.18	73.87
25-29	95.51	95.36	93.89	92.15	90.43	90.64	90.95
30-34	98.46	98.39	98.00	97.50	97.01	96.99	96.99
35-39	99.15	99.06	98.82	98.55	98.29	98.18	98.06
40-44	98.85	98.73	98.67	98.57	98.48	98.27	98.05
45-49	98.58	98.41	98.17	97.82	97.44	97.18	96.91
50-54	97.86	97.56	96.34	94.81	93.20	92.90	92.63
55-59	95.44	94.68	92.57	89.99	87.25	86.36	85.54
60-64	91.51	90.22	87.38	84.21	80.91	78.70	76.50
65-69	87.19	85.17	81.43	77.26	73.04	69.59	66.11
70-74	83.84	80.98	75.59	69.88	64.14	59.75	55.29
75-79	77.25	73.59	69.52	62.39	55.26	50.60	45.95
80 y más/and over	70.83	65.92	61.84	54.56	47.24	41.58	36.18
Mujeres/Females							
Total a	19.49	19.86	22.84	25.81	28.48	28.84	29.32
10-14	7.87	7.61	7.51	7.29	6.87	6.25	5.68
15-19	21.81	21.84	22.59	23.07	23.06	21.83	20.77
20-24	24.68	25.42	27.39	29.35	30.98	31.91	32.95
25-29	24.89	25.57	29.31	33.25	36.71	37.86	38.97
30-34	23.12	23.88	29.00	34.34	39.19	40.48	41.69
35-39	21.97	22.78	28.51	34.55	40.19	41.42	42.51
40-44	22.40	23.08	28.37	34.00	39.40	40.60	41.67
45-49	21.82	22.46	27.50	32.91	38.07	39.03	39.93
50-54	20.23	20.73	25.57	30.61	35.35	35.63	35.89
55-59	18.27	18.60	23.37	28.14	32.55	32.15	31.80
60-64	16.67	16.81	21.58	26.20	30.38	28.91	27.59
65-69	15.37	15.30	19.47	23.43	26.93	25.40	23.98
70-74	13.69	13.49	17.24	20.69	23.65	21.69	19.85
75-79	11.54	11.22	14.80	17.92	20.55	18.18	15.92
80 y más/and over	8.68	8.34	11.68	14.58	16.97	14.63	12.41

^aTasas Refinadas de actividad/Refined activity rates.

Cuadro 4e/Table 4e
**BOLIVIA: PROYECCION DE LA TASA DE ACTIVIDAD URBANA SEGUN SEXO
Y GRUPOS QUINQUENALES DE EDAD**
**BOLIVIA: PROJECTION OF THE URBAN ACTIVITY RATE ACCORDING TO SEX
AND QUINQUENNIAL AGE GROUPS**
(Periodo / Period 1970-2000)

Sexo y grupos de edad/ Sex and age groups	Tasas de actividad / Activity rates						
	1970	1975	1980	1985	1990	1995	2000
Ambos sexos/ Both sexes							
Total ^a	44.06	44.17	44.18	44.08	43.63	44.35	45.33
10-14	6.60	6.36	5.41	4.44	3.49	3.39	3.28
15-19	32.59	32.26	29.80	27.29	24.92	24.97	25.01
20-24	51.28	51.95	49.71	47.26	45.06	47.28	49.55
25-29	61.46	61.69	61.78	61.85	61.96	62.91	63.89
30-34	63.08	63.62	65.67	67.37	69.01	69.41	69.81
35-39	62.57	62.88	66.17	68.68	70.80	70.88	70.96
40-44	62.33	62.30	65.32	68.21	70.32	70.15	70.19
45-49	61.03	61.46	63.48	65.50	67.39	67.39	67.37
50-54	57.88	58.28	59.23	59.74	60.26	60.53	60.61
55-59	52.29	52.29	52.44	52.20	51.49	51.46	51.70
60-64	44.53	44.65	44.40	43.87	43.23	42.19	41.36
65-69	37.51	37.63	36.77	35.42	34.28	32.88	31.31
70-74	31.27	31.30	29.52	27.27	25.12	23.21	21.30
75-79	26.90	26.46	23.41	20.39	17.52	15.51	13.58
80 y más/and over	21.23	20.50	17.09	13.75	10.42	9.05	7.68
Hombres/Males							
Total ^a	65.58	65.41	64.14	62.49	60.27	61.10	62.36
10-14	6.90	6.53	5.70	4.83	4.00	3.81	3.63
15-19	41.20	40.50	37.86	35.14	32.50	32.54	32.58
20-24	73.20	74.02	69.56	64.96	60.50	63.33	66.15
25-29	91.30	91.50	89.52	87.48	85.50	86.54	87.58
30-34	97.60	97.53	96.86	96.17	95.50	95.68	95.85
35-39	98.70	98.53	98.22	97.91	97.60	97.50	97.40
40-44	98.20	97.98	97.85	97.73	97.60	97.35	97.10
45-49	97.80	97.47	96.82	96.15	95.50	95.28	95.05
50-54	96.10	95.52	93.04	90.48	88.00	88.14	88.28
55-59	90.10	89.53	85.30	80.93	76.70	76.88	77.05
60-64	78.80	78.53	74.23	69.80	65.50	64.11	62.73
65-69	66.50	66.48	61.87	57.11	52.50	49.89	47.28
70-74	56.90	56.53	50.75	44.78	39.00	35.38	31.75
75-79	49.90	49.00	41.74	34.26	27.00	23.94	20.88
80 y más/and over	43.50	41.98	33.41	24.57	16.00	14.13	12.25
Mujeres/Females							
Total ^a	24.32	24.69	25.83	27.15	28.36	28.92	29.61
10-14	6.30	6.20	5.14	4.06	3.00	2.98	2.95
15-19	24.30	24.30	22.16	19.95	17.80	17.78	17.75
20-24	30.40	31.17	31.01	30.86	30.70	32.25	33.80
25-29	33.60	34.00	35.98	38.02	40.00	40.75	41.50
30-34	32.00	32.67	36.41	40.26	44.00	44.50	45.00
35-39	30.90	31.72	36.43	41.29	46.00	46.10	46.20
40-44	30.80	31.42	35.90	40.52	45.00	45.15	45.30
45-49	29.20	29.83	33.85	37.98	42.00	42.35	42.70
50-54	25.40	26.00	29.47	33.04	36.50	36.60	36.70
55-59	20.90	21.42	24.42	27.50	30.50	30.50	30.50
60-64	17.20	17.50	19.98	22.53	25.00	24.75	24.50
65-69	14.90	15.00	16.65	18.35	20.00	19.60	19.20
70-74	12.60	12.50	13.33	14.18	15.00	14.37	13.73
75-79	10.40	10.00	10.33	10.67	11.00	9.86	8.72
80 y más/and over	7.40	7.00	7.00	7.00	7.00	6.00	5.00

^aTasas refinadas de actividad/Refined activity rates.

Cuadro 4f/Table 4f
**BOLIVIA: PROYECCION DE LA TASA DE ACTIVIDAD RURAL SEGUN SEXO
Y GRUPOS QUINQUENALES DE EDAD**
**BOLIVIA: PROJECTION OF THE RURAL ACTIVITY RATE ACCORDING TO SEX
AND QUINQUENNIAL AGE GROUPS**
(Período / Period 1970-2000)

Sexo y grupos de edad/ Sex and age groups	Tasas de actividad / Activity rates						
	1970	1975	1980	1985	1990	1995	2000
Ambos sexos/ Both sexes							
Total ^a	48.13	47.64	49.06	50.54	52.34	52.44	52.72
10-14	14.08	13.32	14.57	15.77	16.98	15.52	14.05
15-19	45.63	44.69	44.54	44.31	43.92	42.86	41.81
20-24	57.41	56.62	57.94	59.57	60.85	60.74	60.68
25-29	58.59	58.38	60.12	62.61	64.91	65.68	66.48
30-34	57.99	58.16	60.19	62.62	65.56	66.55	67.52
35-39	57.94	57.79	60.18	62.79	65.62	66.74	67.83
40-44	58.57	58.16	60.13	62.89	65.75	66.53	67.57
45-49	58.06	58.27	60.28	62.94	66.21	66.81	67.39
50-54	57.36	57.66	60.38	62.65	65.42	65.94	66.23
55-59	56.78	56.42	59.21	62.08	64.57	64.11	64.01
60-64	55.86	55.37	57.62	60.60	63.49	61.79	60.38
65-69	54.24	53.35	55.15	57.16	59.50	57.96	56.07
70-74	51.65	50.75	51.93	53.42	54.75	52.81	50.84
75-79	47.37	46.04	47.43	48.40	49.32	46.68	44.28
80 y más/and over	40.96	38.89	40.14	41.43	42.64	39.09	35.47
Hombres/Males							
Total ^a	80.43	79.64	78.23	76.74	75.79	75.59	75.69
10-14	19.30	18.02	19.43	20.89	22.30	20.01	17.73
15-19	71.60	69.97	65.56	61.01	56.60	56.03	55.45
20-24	95.00	94.00	92.19	90.32	88.50	87.81	87.13
25-29	98.50	98.50	97.94	97.36	96.80	96.80	96.80
30-34	99.00	99.00	99.00	99.00	99.00	99.00	99.00
35-39	99.40	99.40	99.30	99.20	99.10	99.10	99.10
40-44	99.20	99.20	99.27	99.33	99.40	99.40	99.40
45-49	99.00	99.00	99.10	99.20	99.30	99.30	99.30
50-54	98.80	98.80	98.47	98.13	97.80	97.80	97.80
55-59	98.00	97.50	97.01	96.50	96.00	95.50	95.00
60-64	97.00	96.00	95.01	93.99	93.00	92.00	91.00
65-69	95.90	94.17	92.30	90.37	88.50	86.81	85.13
70-74	94.50	92.03	88.72	85.31	82.00	79.88	77.75
75-79	91.30	88.02	83.56	78.96	74.50	71.69	68.88
80 y más/and over	83.90	79.00	75.04	70.96	67.00	61.75	56.50
Mujeres/Females							
Total ^a	16.11	16.02	20.20	24.43	28.62	28.72	28.84
10-14	8.90	8.67	9.54	10.43	11.30	10.64	9.98
15-19	19.70	19.48	23.05	26.73	30.30	28.39	26.48
20-24	19.50	19.50	23.43	27.47	31.40	31.31	31.23
25-29	18.20	18.20	22.75	27.45	32.00	33.00	34.00
30-34	17.00	17.00	22.15	27.45	32.60	34.03	35.45
35-39	16.20	16.20	21.74	27.46	33.00	34.63	36.25
40-44	17.10	17.10	22.45	27.95	33.30	34.76	36.23
45-49	17.20	17.20	22.74	28.46	34.00	35.00	36.00
50-54	17.10	17.10	22.74	28.56	34.20	34.49	34.78
55-59	16.80	16.80	22.64	28.66	34.50	34.00	33.50
60-64	16.40	16.40	22.64	29.06	35.30	33.39	31.48
65-69	15.60	15.47	21.25	27.22	33.00	31.38	29.75
70-74	14.20	14.02	19.62	25.40	31.00	29.00	27.00
75-79	12.20	12.02	17.43	22.99	28.40	26.23	24.05
80 y más/and over	9.40	9.20	14.28	19.52	24.60	22.40	20.20

^aTasas refinadas de actividad/Refined activity rates.

Cuadro 4g/Table 4g
**BOLIVIA: INDICADORES DEMOGRAFICOS DE LA POBLACION ECONOMICAMENTE
 ACTIVA TOTAL, URBANA Y RURAL**
**BOLIVIA: DEMOGRAPHIC INDICATORS OF THE TOTAL, URBAN AND RURAL
 ECONOMICALLY ACTIVE POPULATION**
(Período/Period 1970-2000)

Indicadores demográficos/ Demographic indicators	Años / Years						
	1970	1975	1980	1985	1990	1995	2000
POBLACION TOTAL/ TOTAL POPULATION							
Tasa bruta de actividad (por cien)/ Gross activity rate (per cent)							
Ambos sexos/Both sexes	32.08	31.75	32.22	32.96	33.88	34.56	35.42
Hombres/Males	51.11	50.24	49.04	48.14	47.62	48.34	49.34
Mujeres/Females	13.54	13.77	15.86	18.15	20.43	21.04	21.73
Tasa refinada de actividad (por cien)/ Refined activity rate (per cent)							
Ambos sexos/Both sexes	46.49	46.13	46.81	47.32	47.67	47.80	48.21
Hombres/Males	74.59	73.59	71.88	69.79	67.66	67.47	67.75
Mujeres/Females	19.49	19.86	22.84	25.81	28.48	28.84	29.32
Número bruto de años de vida activa/ Gross years of active life							
Ambos sexos/Both sexes	36.88	36.50	37.20	37.67	37.96	37.25	36.60
Hombres/Males	62.59	61.55	59.91	57.79	55.60	54.37	53.20
Mujeres/Females	13.65	13.86	16.69	19.52	22.04	21.80	21.58
POBLACION URBANA/ URBAN POPULATION							
Tasa bruta de actividad (por cien)/ Gross activity rate (per cent)							
Ambos sexos/Both sexes	32.05	31.98	31.34	31.49	31.71	32.70	33.88
Hombres/Males	47.06	46.68	44.88	44.02	43.21	44.50	46.07
Mujeres/Females	17.92	18.11	18.55	19.66	20.87	21.58	22.37
Tasa refinada de actividad (por cien)/ Refined activity rate (per cent)							
Ambos sexos/Both sexes	44.06	44.17	44.18	44.08	43.63	44.35	45.33
Hombres/Males	65.58	65.41	64.14	62.49	60.27	61.10	62.36
Mujeres/Females	24.32	24.69	25.83	27.15	28.36	28.92	29.61
Número bruto de años de vida activa/ Gross years of active life							
Ambos sexos/Both sexes	33.63	33.68	33.51	33.16	32.76	32.56	32.38
Hombres/Males	54.34	54.08	51.64	49.12	46.67	46.22	45.78
Mujeres/Females	16.32	16.54	17.90	19.31	20.68	20.68	20.68
POBLACION RURAL/ RURAL POPULATION							
Tasa bruta de actividad (por cien)/ Gross activity rate (per cent)							
Ambos sexos/Both sexes	32.09	31.58	32.94	34.35	36.27	36.96	37.74
Hombres/Males	53.54	52.68	52.30	51.91	52.28	53.05	53.99
Mujeres/Females	10.76	10.65	13.62	16.69	19.93	20.32	20.72
Tasa refinada de actividad (por cien)/ Refined activity rate (per cent)							
Ambos sexos/Both sexes	48.13	47.64	49.06	50.54	52.34	52.44	52.72
Hombres/Males	80.43	79.64	78.23	76.74	75.79	75.59	75.69
Mujeres/Females	16.11	16.02	20.20	24.43	28.62	28.72	28.84
Número bruto de años de vida activa/ Gross years of active life							
Ambos sexos/Both sexes	38.62	38.19	39.49	40.96	42.47	41.99	41.53
Hombres/Males	67.02	66.13	65.09	64.03	62.99	62.14	61.30
Mujeres/Females	11.78	11.72	15.42	19.24	22.95	22.63	22.32

Cuadro 5a/Table 5a
**BRASIL: PROYECCION DE LA POBLACION ECONOMICAMENTE ACTIVA TOTAL
 SEGUN SEXO Y GRUPOS QUINQUENALES DE EDAD**
**BRAZIL: PROJECTION OF THE TOTAL ECONOMICALLY ACTIVE POPULATION
 ACCORDING TO SEX AND QUINQUENNIAL AGE GROUPS**
 (Período / Period 1970-2000)

Sexo y grupos de edad/ Sex and age groups	Población / Population						
	1970	1975	1980	1985	1990	1995	2000
Ambos sexos/ Both sexes							
Total	30 225 662	36 805 086	44 627 544	51 311 137	58 348 505	65 901 205	73 833 750
10-14	1 589 151	1 865 590	1 986 642	1 934 744	1 926 198	1 901 302	1 687 543
15-19	4 290 797	5 280 727	6 118 962	6 537 531	6 779 419	7 204 143	7 600 655
20-24	4 953 036	6 268 253	7 598 983	8 927 148	9 198 711	9 957 488	11 044 236
25-29	3 987 253	5 180 227	6 639 675	7 903 090	9 354 557	9 705 416	10 570 897
30-34	3 518 613	4 147 687	5 376 738	6 698 908	7 981 388	9 455 218	9 818 091
35-39	2 951 488	3 582 566	4 205 814	5 295 108	6 601 399	7 869 421	9 327 535
40-44	2 581 016	2 966 668	3 576 493	4 083 683	5 148 602	6 427 424	7 670 764
45-49	2 068 295	2 493 708	2 813 239	3 316 205	3 799 176	4 806 575	6 021 488
50-54	1 547 546	1 908 128	2 260 859	2 518 075	2 961 978	3 386 067	4 274 203
55-59	1 176 120	1 326 534	1 611 394	1 874 514	2 061 763	2 395 186	2 704 659
60-64	735 319	912 191	1 000 252	1 190 538	1 373 453	1 497 971	1 725 274
65-69	462 039	498 669	582 058	623 135	724 217	815 838	868 743
70-74	239 382	245 423	238 753	280 525	291 033	326 612	353 774
75-79	97 064	102 471	96 481	102 945	118 326	119 625	129 958
80 y más/and over	28 543	26 244	21 201	24 988	28 284	32 919	35 929
Hombres/Males							
Total	24 028 868	27 995 739	32 552 734	36 739 429	41 015 085	45 486 751	50 083 625
10-14	1 267 912	1 392 666	1 403 027	1 356 286	1 345 588	1 325 118	1 175 715
15-19	3 013 085	3 634 817	4 470 593	4 386 209	4 513 829	4 777 002	5 024 064
20-24	3 734 392	4 552 080	5 330 022	6 113 088	6 145 738	6 484 503	7 036 575
25-29	3 198 832	3 949 658	4 822 533	5 592 327	6 458 522	6 537 039	6 942 071
30-34	2 883 366	3 208 476	3 932 143	4 770 839	5 552 296	6 435 209	6 536 665
35-39	2 434 422	2 794 718	3 109 170	3 817 473	4 641 437	5 412 913	6 285 643
40-44	2 122 837	2 319 505	2 666 530	2 974 454	3 660 358	4 460 375	5 212 514
45-49	1 714 414	1 976 710	2 136 697	2 463 883	2 760 037	3 411 635	4 176 037
50-54	1 299 138	1 544 831	1 766 725	1 934 170	2 236 697	2 512 856	3 114 889
55-59	995 406	1 091 102	1 287 942	1 479 674	1 606 195	1 841 924	2 052 447
60-64	635 022	768 054	820 475	968 367	1 107 297	1 196 317	1 365 455
65-69	405 380	432 147	496 123	528 804	611 095	684 139	723 651
70-74	212 726	218 254	211 609	247 462	255 324	284 568	306 045
75-79	86 411	90 950	84 751	89 646	102 023	101 887	109 142
80 y más/and over	25 526	21 770	14 395	16 746	18 649	21 268	22 710
Mujeres/Females							
Total	6 196 793	8 809 347	12 074 810	14 571 708	17 333 420	20 414 454	23 750 126
10-14	321 239	472 924	583 615	578 458	580 610	576 184	511 828
15-19	1 277 712	1 645 910	2 148 369	2 151 321	2 265 590	2 427 141	2 576 590
20-24	1 218 645	1 716 173	2 268 961	2 814 061	3 052 973	3 472 986	4 007 661
25-29	788 421	1 230 568	1 817 142	2 310 763	2 896 034	3 168 377	3 628 826
30-34	635 246	939 210	1 444 596	1 928 069	2 429 092	3 020 010	3 281 427
35-39	517 066	787 848	1 096 644	1 477 635	1 959 961	2 456 508	3 041 892
40-44	458 178	647 163	909 963	1 109 228	1 488 245	1 967 049	2 458 250
45-49	353 881	516 997	676 542	852 322	1 039 139	1 394 940	1 845 451
50-54	248 407	363 297	494 134	583 905	725 281	873 211	1 159 314
55-59	180 714	235 433	323 452	394 840	455 567	553 261	652 212
60-64	100 297	144 137	179 777	222 171	266 157	301 654	359 819
65-69	56 660	66 522	85 935	94 331	113 122	131 700	145 092
70-74	26 655	27 169	27 143	33 063	35 709	42 044	47 728
75-79	10 653	11 521	11 730	13 299	16 303	17 739	20 816
80 y más/and over	3 018	4 475	6 806	8 242	9 635	11 651	13 219

Cuadro 5b/Table 5b
BRASIL: PROYECCION DE LA POBLACION ECONOMICAMENTE ACTIVA URBANA
SEGUN SEXO Y GRUPOS QUINQUENALES DE EDAD
BRAZIL: PROJECTION OF THE URBAN ECONOMICALLY ACTIVE POPULATION
ACCORDING TO SEX AND QUINQUENNIAL AGE GROUPS
(Período / Period 1970-2000)

Sexo y grupos de edad/ Sex and age groups	Población / Population						
	1970	1975	1980	1985	1990	1995	2000
Ambos sexos/ Both sexes							
Total	16 911 393	23 035 083	30 932 388	37 432 821	44 386 840	51 877 744	59 810 554
10-14	178 071	504 487	863 007	904 313	958 857	997 658	923 401
15-19	1 841 121	2 918 644	4 412 757	4 570 741	4 938 573	5 429 830	5 891 190
20-24	3 002 862	4 210 575	5 582 668	6 834 893	7 294 171	8 129 757	9 232 034
25-29	2 518 368	3 558 088	4 923 594	6 094 632	7 457 104	7 953 251	8 861 162
30-34	2 250 185	2 857 573	3 971 591	5 153 065	6 352 270	7 739 951	8 224 603
35-39	1 883 841	2 448 402	3 069 370	4 033 418	5 213 860	6 402 786	7 775 001
40-44	1 640 365	2 006 112	2 569 347	3 070 065	4 022 536	5 184 044	6 348 309
45-49	1 285 700	1 639 257	1 963 059	2 435 269	2 912 603	3 818 433	4 924 377
50-54	924 725	1 207 003	1 513 801	1 783 692	2 200 332	2 616 500	3 411 310
55-59	663 243	790 370	1 015 244	1 256 694	1 457 634	1 770 201	2 073 569
60-64	379 094	503 634	588 815	750 089	917 533	1 051 532	1 261 925
65-69	213 033	240 941	295 812	343 766	429 378	514 537	577 284
70-74	90 501	100 815	107 359	136 564	151 905	181 030	206 145
75-79	31 659	39 050	44 353	51 081	62 743	67 129	76 374
80 y más/and over	8 625	10 132	11 610	14 538	17 340	21 106	23 870
Hombres/Males							
Total	12 344 989	16 241 785	21 158 958	25 280 300	29 581 280	34 101 367	38 791 733
10-14	73 396	289 033	537 521	565 016	603 240	632 124	590 255
15-19	1 108 525	1 786 052	2 732 928	2 835 404	3 061 235	3 373 425	3 668 484
20-24	2 044 550	2 806 327	3 652 086	4 393 967	4 600 738	5 022 066	5 604 050
25-29	1 841 330	2 512 784	3 358 582	4 077 265	4 895 607	5 118 526	5 582 660
30-34	1 711 364	2 068 013	2 737 200	3 479 352	4 212 453	5 045 712	5 265 857
35-39	1 450 982	1 797 478	2 151 221	2 769 707	3 505 847	4 228 175	5 047 228
40-44	1 258 570	1 479 267	1 822 375	2 135 013	2 739 084	3 455 750	4 155 622
45-49	995 050	1 227 606	1 423 671	1 731 233	2 028 763	2 603 960	3 287 725
50-54	729 095	927 894	1 133 642	1 314 965	1 597 390	1 870 108	2 398 364
55-59	527 109	615 799	774 173	949 191	1 089 425	1 309 377	1 517 057
60-64	311 292	403 552	460 714	584 057	710 359	808 693	964 271
65-69	179 731	200 341	241 305	280 122	348 825	416 428	465 104
70-74	79 024	86 889	90 383	114 816	127 367	151 035	171 062
75-79	27 687	33 275	36 292	41 605	50 767	53 756	60 373
80 y más/and over	7 283	7 476	6 865	8 587	10 179	12 230	13 622
Mujeres/Females							
Total	4 566 405	6 793 298	9 773 430	12 152 521	14 805 560	17 776 377	21 018 821
10-14	104 675	215 454	325 486	339 297	355 617	365 533	333 147
15-19	732 595	1 132 592	1 679 829	1 735 336	1 877 338	2 056 405	2 222 706
20-24	958 312	1 404 248	1 930 582	2 440 926	2 693 433	3 107 691	3 627 985
25-29	677 038	1 045 305	1 565 012	2 017 368	2 561 497	2 834 725	3 278 501
30-34	538 821	789 561	1 234 391	1 673 713	2 139 817	2 694 239	2 958 747
35-39	432 859	650 924	918 150	1 263 712	1 708 013	2 174 611	2 727 773
40-44	381 795	526 845	746 973	935 053	1 283 452	1 728 294	2 192 687
45-49	290 650	411 652	539 388	704 035	883 840	1 214 473	1 636 652
50-54	195 630	279 109	380 160	468 728	602 942	746 392	1 012 946
55-59	136 134	174 571	241 070	307 503	368 209	460 823	556 512
60-64	67 802	100 082	128 102	166 032	207 174	242 839	297 654
65-69	33 302	40 600	54 506	63 644	80 553	98 109	112 181
70-74	11 477	13 926	16 976	21 748	24 538	29 994	35 082
75-79	3 972	5 776	8 061	9 476	11 976	13 373	16 001
80 y más/and over	1 342	2 656	4 745	5 951	7 162	8 876	10 248

Cuadro 5c/Table 5c
**BRASIL: PROYECCION DE LA POBLACION ECONOMICAMENTE ACTIVA RURAL
 SEGUN SEXO Y GRUPOS QUINQUENALES DE EDAD**
**BRAZIL: PROJECTION OF THE RURAL ECONOMICALLY ACTIVE POPULATION
 ACCORDING TO SEX AND QUINQUENNIAL AGE GROUPS**
 (Período / Period 1970-2000)

Sexo y grupos de edad/ Sex and age groups	Población / Population						
	1970	1975	1980	1985	1990	1995	2000
Ambos sexos/ Both sexes							
Total	13 314 268	13 770 003	13 695 156	13 878 316	13 961 665	14 023 461	14 023 196
10-14	1 411 080	1 361 104	1 123 635	1 030 431	967 341	903 644	764 142
15-19	2 449 676	2 362 083	2 206 205	1 966 790	1 840 846	1 774 313	1 709 465
20-24	1 950 174	2 057 678	2 016 315	2 092 256	1 904 539	1 827 731	1 812 202
25-29	1 468 885	1 622 138	1 716 081	1 808 457	1 897 453	1 752 165	1 709 735
30-34	1 268 428	1 290 113	1 405 147	1 545 843	1 629 118	1 715 267	1 593 488
35-39	1 067 647	1 134 164	1 136 444	1 261 689	1 387 538	1 466 636	1 552 534
40-44	940 651	960 556	1 007 146	1 013 617	1 126 066	1 243 380	1 322 455
45-49	782 596	854 450	850 179	880 936	886 573	988 142	1 097 110
50-54	622 821	701 125	747 058	734 383	761 646	769 566	862 893
55-59	512 877	536 164	596 150	617 820	604 129	624 985	631 090
60-64	356 225	408 557	411 437	440 449	455 920	446 439	463 349
65-69	249 006	257 728	286 246	279 369	294 839	301 301	291 459
70-74	148 881	144 608	131 393	143 961	139 128	145 583	147 629
75-79	65 405	63 421	52 128	51 864	55 583	52 496	53 585
80 y más/and over	19 918	16 112	9 591	10 450	10 944	11 813	12 059
Hombres/Males							
Total	11 683 880	11 753 954	11 393 776	11 459 129	11 433 805	11 385 385	11 291 891
10-14	1 194 515	1 103 633	865 507	791 269	742 348	692 993	585 461
15-19	1 904 559	1 848 765	1 737 665	1 550 805	1 452 594	1 403 577	1 355 580
20-24	1 689 842	1 745 752	1 677 936	1 719 121	1 545 000	1 462 436	1 432 526
25-29	1 357 502	1 436 875	1 463 951	1 515 062	1 562 915	1 418 512	1 359 410
30-34	1 172 002	1 140 464	1 194 942	1 291 487	1 339 843	1 389 497	1 270 808
35-39	983 440	997 240	957 949	1 047 766	1 135 590	1 184 738	1 238 415
40-44	864 268	840 238	844 155	839 442	921 274	1 004 625	1 056 893
45-49	719 365	749 105	713 026	732 650	731 273	807 675	888 312
50-54	570 043	616 937	633 083	619 205	639 307	642 748	716 524
55-59	468 296	475 303	513 768	530 483	516 770	532 547	535 390
60-64	323 730	364 502	359 761	384 310	396 938	387 624	401 184
65-69	225 648	231 806	254 817	248 682	262 271	267 710	258 547
70-74	133 702	131 365	121 226	132 646	127 957	133 533	134 983
75-79	58 724	57 675	48 459	48 040	51 256	48 131	48 769
80 y más/and over	18 243	14 294	7 530	8 159	8 470	9 038	9 089
Mujeres/Females							
Total	1 630 388	2 016 049	2 301 380	2 419 187	2 527 860	2 638 077	2 731 305
10-14	216 564	257 471	258 129	239 162	224 993	210 651	178 681
15-19	545 117	513 318	468 540	415 985	388 252	370 735	353 885
20-24	260 332	311 926	338 379	373 135	359 540	365 295	379 676
25-29	111 383	185 264	252 130	293 395	334 538	333 652	350 325
30-34	96 425	149 650	210 205	254 356	289 275	325 771	322 680
35-39	84 207	136 923	178 495	213 923	251 948	281 897	314 119
40-44	76 383	120 318	162 991	174 176	204 792	238 755	265 563
45-49	63 231	105 346	137 154	148 286	155 299	180 467	208 798
50-54	52 777	84 188	113 974	115 177	122 339	126 819	146 368
55-59	44 581	60 861	82 382	87 337	87 359	92 438	95 700
60-64	32 495	44 055	51 676	56 139	58 983	58 815	62 165
65-69	23 358	25 922	31 429	30 687	32 569	33 591	32 912
70-74	15 179	13 243	10 167	11 315	11 172	12 050	12 646
75-79	6 680	5 746	3 669	3 824	4 328	4 366	4 816
80 y más/and over	1 675	1 819	2 061	2 291	2 474	2 775	2 971

Cuadro 5d/Table 5d
**BRASIL: PROYECCION DE LA TASA DE ACTIVIDAD TOTAL SEGUN SEXO
Y GRUPOS QUINQUENALES DE EDAD**
**BRAZIL: PROJECTION OF THE TOTAL ACTIVITY RATE ACCORDING TO SEX
AND QUINQUENNIAL AGE GROUPS**
(Periodo / Period 1970-2000)

Sexo y grupos de edad/ Sex and age groups	Tasas de actividad / Activity rates						
	1970	1975	1980	1985	1990	1995	2000
Ambos sexos/ Both sexes							
Total ^a	44.87	46.86	49.83	50.74	51.33	51.83	52.83
10-14	13.23	13.48	14.18	12.96	11.83	10.77	9.77
15-19	41.69	44.29	48.13	46.92	45.66	44.46	43.25
20-24	59.06	61.60	64.36	65.48	66.55	67.55	68.61
25-29	59.21	62.74	66.14	67.76	69.38	70.92	72.36
30-34	59.22	62.82	66.26	67.78	69.41	71.04	72.59
35-39	58.31	61.77	65.11	66.56	68.02	69.58	71.15
40-44	57.21	60.38	63.39	64.83	66.24	67.65	69.18
45-49	55.03	57.38	59.33	60.74	62.18	63.61	65.06
50-54	51.80	53.30	54.52	55.47	56.50	57.56	58.62
55-59	46.50	47.36	47.94	47.96	48.02	48.15	48.32
60-64	39.78	39.38	38.93	38.43	37.98	37.56	37.22
65-69	32.80	30.61	28.44	27.29	26.17	25.13	24.17
70-74	24.59	21.07	17.60	16.33	15.09	13.89	12.75
75-79	17.36	14.07	10.95	9.92	8.92	7.96	7.04
80 y más/and over	7.88	5.57	3.42	3.16	2.90	2.64	2.39
Hombres/Males							
Total ^a	71.48	71.44	72.90	72.97	72.59	72.07	72.30
10-14	21.01	20.01	19.93	18.15	16.49	14.96	13.55
15-19	58.34	60.76	64.72	62.73	60.77	58.87	57.01
20-24	88.54	89.30	90.11	89.42	88.73	88.06	87.40
25-29	94.36	95.33	96.09	95.90	95.71	95.51	95.30
30-34	96.55	96.77	96.80	96.81	96.82	96.83	96.85
35-39	95.97	96.13	96.11	96.14	96.17	96.23	96.29
40-44	94.18	94.49	94.58	94.61	94.66	94.74	94.84
45-49	91.71	91.35	90.52	90.66	90.87	91.14	91.46
50-54	87.92	87.09	85.93	86.01	86.18	86.43	86.75
55-59	80.30	79.13	77.74	76.83	76.04	75.37	74.81
60-64	70.90	68.03	65.29	63.94	62.73	61.64	60.67
65-69	60.18	55.16	50.15	47.87	45.77	43.84	42.08
70-74	46.53	39.58	32.78	30.25	27.86	25.61	23.51
75-79	33.55	26.90	20.58	18.51	16.54	14.69	12.93
80 y más/and over	15.83	10.31	5.16	4.71	4.28	3.86	3.47
Mujeres/Females							
Total ^a	18.36	22.38	26.89	28.70	30.32	31.88	33.69
10-14	5.37	6.87	8.37	7.76	7.15	6.55	5.96
15-19	24.92	27.71	31.38	30.99	30.53	30.01	29.41
20-24	29.23	33.80	38.51	41.41	44.27	47.08	49.81
25-29	23.58	29.92	36.19	39.62	43.00	46.31	49.55
30-34	21.50	28.58	35.65	38.92	42.15	45.32	48.43
35-39	20.48	27.24	34.01	37.09	40.17	43.21	46.22
40-44	20.30	26.32	32.24	35.16	38.11	41.04	43.96
45-49	18.73	23.69	28.41	31.08	33.82	36.58	39.35
50-54	16.45	20.11	23.64	25.49	27.41	29.35	31.32
55-59	14.02	16.56	18.97	19.92	20.88	21.87	22.86
60-64	10.53	12.14	13.70	14.03	14.38	14.73	15.09
65-69	7.71	7.87	8.13	8.00	7.90	7.81	7.74
70-74	5.16	4.43	3.82	3.68	3.53	3.39	3.24
75-79	3.53	2.95	2.50	2.41	2.30	2.19	2.08
80 y más/and over	1.50	1.72	2.00	1.90	1.79	1.68	1.56

^aTasas Refinadas de actividad/Refined activity rates.

Cuadro 5e/Table 5e
**BRASIL: PROYECCION DE LA TASA DE ACTIVIDAD URBANA SEGUN SEXO
Y GRUPOS QUINQUENALES DE EDAD**
**BRAZIL: PROJECTION OF THE URBAN ACTIVITY RATE ACCORDING TO SEX
AND QUINQUENNIAL AGE GROUPS**
(Período / Period 1970-2000)

Sexo y grupos de edad/ Sex and age groups	Tasas de actividad / Activity rates						
	1970	1975	1980	1985	1990	1995	2000
Ambos sexos/ Both sexes							
Total^a	43.14	46.15	50.04	51.13	51.80	52.35	53.39
10-14	2.76	6.14	9.48	8.85	8.21	7.58	6.95
15-19	31.72	39.28	46.96	45.77	44.53	43.34	42.15
20-24	61.91	64.43	66.96	67.93	68.82	69.69	70.61
25-29	63.41	66.08	68.63	70.05	71.46	72.83	74.13
30-34	63.09	65.76	68.35	69.77	71.27	72.77	74.22
35-39	61.48	64.04	66.63	68.10	69.52	71.05	72.57
40-44	60.01	62.16	64.30	65.87	67.35	68.80	70.36
45-49	56.54	57.78	58.95	60.73	62.44	64.10	65.73
50-54	51.31	52.07	52.68	54.14	55.58	56.97	58.29
55-59	43.42	43.97	44.37	45.01	45.59	46.16	46.70
60-64	33.81	34.12	34.31	34.48	34.58	34.66	34.73
65-69	24.82	23.52	22.24	21.98	21.63	21.26	20.87
70-74	15.17	13.74	12.23	11.65	11.01	10.35	9.68
75-79	9.19	8.48	7.74	7.18	6.59	5.99	5.37
80 y más/and over	3.83	3.36	2.84	2.65	2.45	2.25	2.04
Hombres/Males							
Total^a	65.31	67.10	70.29	70.81	70.76	70.51	70.96
10-14	2.30	7.10	11.90	11.15	10.40	9.65	8.90
15-19	39.40	49.20	59.10	57.58	56.05	54.53	53.00
20-24	86.60	87.70	88.80	88.23	87.65	87.08	86.50
25-29	95.00	95.40	95.70	95.50	95.30	95.10	94.90
30-34	98.00	97.20	96.50	96.55	96.60	96.65	96.70
35-39	97.00	96.20	95.50	95.63	95.75	95.88	96.00
40-44	95.00	94.20	93.50	93.70	93.90	94.10	94.30
45-49	91.50	89.80	88.00	88.58	89.15	89.73	90.30
50-54	86.00	84.00	82.00	82.70	83.40	84.10	84.80
55-59	74.50	73.00	71.50	71.50	71.50	71.50	71.50
60-64	61.00	59.20	57.50	57.20	56.90	56.60	56.30
65-69	47.00	43.50	40.00	39.15	38.30	37.45	36.60
70-74	30.50	26.80	23.00	21.70	20.40	19.10	17.80
75-79	19.00	16.80	14.50	13.30	12.10	10.90	9.70
80 y más/and over	8.00	6.00	4.00	3.70	3.40	3.10	2.80
Mujeres/Females							
Total^a	22.50	26.43	30.82	32.40	33.74	35.03	36.65
10-14	3.20	5.20	7.10	6.58	6.05	5.53	5.00
15-19	24.50	29.80	35.20	34.28	33.35	32.43	31.50
20-24	38.50	42.10	45.70	48.03	50.35	52.68	55.00
25-29	33.30	38.00	42.70	45.53	48.35	51.18	54.00
30-34	29.60	35.60	41.50	44.25	47.00	49.75	52.50
35-39	27.60	33.30	39.00	41.75	44.50	47.25	50.00
40-44	27.10	31.80	36.50	39.25	42.00	44.75	47.50
45-49	24.50	28.00	31.50	34.25	37.00	39.75	42.50
50-54	20.50	23.00	25.50	27.50	29.50	31.50	33.50
55-59	16.60	18.30	20.00	21.00	22.00	23.00	24.00
60-64	11.10	12.60	14.00	14.38	14.75	15.13	15.50
65-69	7.00	7.20	7.50	7.50	7.50	7.50	7.50
70-74	3.40	3.40	3.50	3.38	3.25	3.13	3.00
75-79	2.00	2.20	2.50	2.38	2.25	2.13	2.00
80 y más/and over	1.00	1.50	2.00	1.88	1.75	1.63	1.50

^aTasas refinadas de actividad/Refined activity rates.

Cuadro 5f/Table 5f
**BRASIL: PROYECCION DE LA TASA DE ACTIVIDAD RURAL SEGUN SEXO
Y GRUPOS QUINQUENALES DE EDAD**
**BRAZIL: PROJECTION OF THE RURAL ACTIVITY RATE ACCORDING TO SEX
AND QUINQUENNIAL AGE GROUPS**
(Período / Period 1970-2000)

Sexo y grupos de edad/ Sex and age groups	Tasas de actividad / Activity rates						
	1970	1975	1980	1985	1990	1995	2000
Ambos sexos/ Both sexes							
Total ^a	47.27	48.08	49.38	49.72	49.89	50.01	50.55
10-14	25.42	24.18	22.87	21.92	21.02	20.13	19.24
15-19	54.57	52.60	50.64	49.83	49.00	48.28	47.55
20-24	55.14	56.53	58.12	58.60	59.06	59.44	59.95
25-29	53.18	56.49	59.90	61.03	62.25	63.38	64.41
30-34	53.42	57.16	61.00	61.91	63.03	64.16	65.21
35-39	53.45	57.38	61.32	62.10	62.90	63.84	64.80
40-44	52.90	56.95	61.17	61.89	62.58	63.23	64.01
45-49	52.72	56.63	60.22	60.77	61.32	61.77	62.20
50-54	52.54	55.56	58.67	58.99	59.38	59.70	59.93
55-59	51.21	53.43	55.54	55.32	55.10	54.86	54.57
60-64	48.97	48.60	48.24	47.78	47.31	46.78	46.26
65-69	45.22	42.63	39.93	38.85	37.69	36.48	35.24
70-74	39.53	33.55	27.46	26.42	25.32	24.14	22.95
75-79	30.47	23.69	16.91	15.89	14.84	13.75	12.64
80 y más/and over	14.52	9.52	4.55	4.33	4.10	3.86	3.62
Hombres/Males							
Total ^a	79.40	78.44	78.31	78.25	77.78	77.21	77.33
10-14	42.00	38.20	34.30	32.88	31.45	30.03	28.60
15-19	81.00	78.60	76.10	75.00	73.90	72.80	71.70
20-24	91.00	92.00	93.10	92.60	92.10	91.60	91.10
25-29	93.50	95.20	97.00	97.00	97.00	97.00	97.00
30-34	94.50	96.00	97.50	97.50	97.50	97.50	97.50
35-39	94.50	96.00	97.50	97.50	97.50	97.50	97.50
40-44	93.00	95.00	97.00	97.00	97.00	97.00	97.00
45-49	92.00	94.00	96.00	96.00	96.00	96.00	96.00
50-54	90.50	92.20	94.00	94.00	94.00	94.00	94.00
55-59	88.00	88.80	89.50	88.65	87.80	86.95	86.10
60-64	84.00	81.50	79.00	77.90	76.80	75.70	74.60
65-69	77.50	71.80	66.00	63.90	61.80	59.70	57.60
70-74	67.50	57.80	48.00	45.90	43.80	41.70	39.60
75-79	52.50	41.20	30.00	28.00	26.00	24.00	22.00
80 y más/and over	26.00	16.50	7.00	6.60	6.20	5.80	5.40
Mujeres/Females							
Total ^a	12.12	14.77	17.46	18.23	19.03	19.84	20.79
10-14	8.00	9.40	10.80	10.42	10.04	9.66	9.28
15-19	25.50	24.00	22.60	22.14	21.68	21.22	20.76
20-24	15.50	17.90	20.30	21.77	23.24	24.71	26.18
25-29	8.50	13.60	18.60	20.94	23.28	25.62	27.96
30-34	8.50	14.00	19.50	21.70	23.90	26.10	28.30
35-39	8.80	14.60	20.50	22.35	24.20	26.05	27.90
40-44	9.00	15.00	21.00	22.55	24.10	25.65	27.20
45-49	9.00	14.80	20.50	21.60	22.70	23.80	24.90
50-54	9.50	14.20	19.00	19.65	20.30	20.95	21.60
55-59	9.50	13.00	16.50	16.85	17.20	17.55	17.90
60-64	9.50	11.20	13.00	13.10	13.20	13.30	13.40
65-69	9.00	9.20	9.50	9.30	9.10	8.90	8.70
70-74	8.50	6.50	4.50	4.42	4.34	4.26	4.18
75-79	6.50	4.50	2.50	2.47	2.44	2.41	2.38
80 y más/and over	2.50	2.20	2.00	1.95	1.90	1.85	1.80

^aTasas refinadas de actividad/Refined activity rates.

Cuadro 5g/Table 5g
**BRASIL: INDICADORES DEMOGRAFICOS DE LA POBLACION ECONOMICAMENTE
 ACTIVA TOTAL, URBANA Y RURAL**
**BRAZIL: DEMOGRAPHIC INDICATORS OF THE TOTAL, URBAN AND RURAL
 ECONOMICALLY ACTIVE POPULATION**
(Periodo/Period 1970-2000)

Indicadores demográficos/ Demographic indicators	Años / Years						
	1970	1975	1980	1985	1990	1995	2000
POBLACION TOTAL/ TOTAL POPULATION							
Tasa bruta de actividad (por cien)/ Gross activity rate (per cent)							
Ambos sexos/Both sexes	31.54	34.07	36.80	37.85	39.15	40.84	42.73
Hombres/Males	50.08	51.82	53.71	54.29	55.19	56.59	58.28
Mujeres/Females	12.95	16.31	19.90	21.46	23.20	25.20	27.35
Tasa refinada de actividad (por cien)/ Refined activity rate (per cent)							
Ambos sexos/Both sexes	44.87	46.86	49.83	50.74	51.33	51.83	52.83
Hombres/Males	71.48	71.44	72.90	72.97	72.59	72.07	72.30
Mujeres/Females	18.36	22.38	26.89	28.70	30.32	31.88	33.69
Número bruto de años de vida activa/ Gross years of active life							
Ambos sexos/Both sexes	31.18	31.79	32.43	32.58	32.74	32.92	33.12
Hombres/Males	51.79	50.52	49.32	48.63	47.98	47.39	46.85
Mujeres/Females	11.15	13.49	15.88	16.87	17.87	18.86	19.83
POBLACION URBANA/ URBAN POPULATION							
Tasa bruta de actividad (por cien)/ Gross activity rate (per cent)							
Ambos sexos/Both sexes	31.59	34.64	37.92	39.03	40.27	41.88	43.74
Hombres/Males	47.28	49.94	52.90	53.67	54.64	56.06	57.78
Mujeres/Females	16.65	20.00	23.51	24.90	26.40	28.20	30.19
Tasa refinada de actividad (por cien)/ Refined activity rate (per cent)							
Ambos sexos/Both sexes	43.14	46.15	50.04	51.13	51.80	52.35	53.39
Hombres/Males	65.31	67.10	70.29	70.81	70.76	70.51	70.96
Mujeres/Females	22.50	26.43	30.82	32.40	33.74	35.03	36.65
Número bruto de años de vida activa/ Gross years of active life							
Ambos sexos/Both sexes	29.12	30.25	31.33	31.71	32.05	32.39	32.72
Hombres/Males	46.54	46.31	46.08	45.81	45.54	45.27	45.01
Mujeres/Females	13.50	15.60	17.71	18.60	19.48	20.37	21.25
POBLACION RURAL/ RURAL POPULATION							
Tasa bruta de actividad (por cien)/ Gross activity rate (per cent)							
Ambos sexos/Both sexes	31.47	33.15	34.48	35.00	35.96	37.38	38.93
Hombres/Males	53.41	54.66	55.29	55.70	56.64	58.25	60.04
Mujeres/Females	7.98	10.06	12.04	12.68	13.56	14.68	15.86
Tasa refinada de actividad (por cien)/ Refined activity rate (per cent)							
Ambos sexos/Both sexes	47.27	48.08	49.38	49.72	49.89	50.01	50.55
Hombres/Males	79.40	78.44	78.31	78.25	77.78	77.21	77.33
Mujeres/Females	12.12	14.77	17.46	18.23	19.03	19.84	20.79
Número bruto de años de vida activa/ Gross years of active life							
Ambos sexos/Both sexes	34.16	34.25	34.33	34.28	34.24	34.19	34.13
Hombres/Males	58.38	56.74	55.10	54.52	53.94	53.36	52.79
Mujeres/Females	7.39	9.21	11.04	11.56	12.08	12.60	13.12

Cuadro 6a/Table 6a

**COLOMBIA: PROYECCION DE LA POBLACION ECONOMICAMENTE ACTIVA TOTAL
SEGUN SEXO Y GRUPOS QUINQUENALES DE EDAD**

**COLOMBIA: PROJECTION OF THE TOTAL ECONOMICALLY ACTIVE POPULATION
ACCORDING TO SEX AND QUINQUENNIAL AGE GROUPS**

(Período / Period 1970-2000)

Sexo y grupos de edad/ Sex and age groups	Población / Population						
	1970	1975	1980	1985	1990	1995	2000
Ambos sexos/ Both sexes							
Total	6 382 109	7 523 259	8 836 220	10 241 889	11 879 468	13 592 467	15 365 162
10-14	333 896	388 421	443 815	413 127	409 733	380 747	320 024
15-19	1 002 568	1 079 148	1 171 376	1 208 552	1 075 268	1 182 897	1 233 694
20-24	1 078 813	1 287 229	1 445 576	1 622 121	1 890 640	1 784 249	2 086 684
25-29	871 568	1 136 242	1 426 779	1 698 005	2 047 583	2 346 906	2 172 331
30-34	681 645	846 679	1 111 539	1 415 235	1 714 766	2 089 673	2 418 910
35-39	566 303	669 459	823 344	1 081 593	1 386 573	1 687 798	2 066 402
40-44	482 246	551 352	640 465	784 279	1 040 114	1 338 901	1 635 474
45-49	415 333	460 613	519 996	602 739	741 620	983 241	1 264 541
50-54	319 232	380 722	417 871	471 536	545 291	669 942	886 754
55-59	251 253	278 885	329 390	359 064	398 442	456 396	555 725
60-64	174 160	201 389	221 228	260 453	276 492	302 624	341 860
65-69	106 916	128 056	147 214	161 720	181 669	187 703	199 452
70-74	60 463	69 082	82 192	94 348	96 592	105 079	104 451
75-79	27 047	32 104	36 808	44 509	47 427	47 401	50 032
80 y más/and over	10 665	13 880	18 626	24 606	27 258	28 911	28 828
Hombres/Males							
Total	4 911 757	5 531 746	6 239 033	6 949 322	7 936 958	8 961 942	10 010 185
10-14	269 837	291 342	311 475	271 405	269 882	252 395	214 346
15-19	734 191	767 571	816 059	822 387	725 915	793 019	821 719
20-24	762 481	881 215	969 190	1 063 853	1 216 309	1 126 400	1 296 330
25-29	654 418	805 432	958 913	1 089 033	1 302 538	1 478 485	1 355 599
30-34	528 464	624 579	774 912	933 870	1 111 201	1 333 318	1 517 592
35-39	444 096	500 165	589 166	733 923	914 724	1 092 074	1 315 056
40-44	381 806	415 332	463 780	547 768	705 700	883 131	1 058 244
45-49	337 335	355 965	385 031	431 071	523 748	677 146	850 055
50-54	263 525	300 659	316 304	344 083	395 020	481 523	624 973
55-59	210 273	224 243	255 057	267 846	296 082	339 196	413 000
60-64	148 969	165 298	174 703	198 191	209 112	227 680	256 897
65-69	92 563	105 996	116 857	123 394	138 536	142 399	150 856
70-74	51 718	56 631	64 723	71 592	73 320	79 318	78 084
75-79	22 869	25 905	28 479	33 160	35 309	35 054	36 552
80 y más/and over	9 212	11 413	14 384	17 747	19 562	20 803	20 882
Mujeres/Females							
Total	1 470 352	1 991 513	2 597 186	3 292 568	3 942 510	4 630 525	5 354 977
10-14	64 058	97 079	132 340	141 722	139 851	128 352	105 678
15-19	268 378	311 577	355 317	386 165	349 353	389 877	411 975
20-24	316 332	406 014	476 385	558 267	674 331	657 849	790 354
25-29	217 150	330 810	467 866	608 973	745 045	868 421	816 731
30-34	153 182	222 101	336 627	481 364	603 566	756 355	901 318
35-39	122 207	169 294	234 178	347 670	471 849	595 724	751 346
40-44	100 439	136 020	176 685	236 511	334 415	455 770	577 229
45-49	77 998	104 647	134 966	171 669	217 872	306 095	414 486
50-54	55 707	80 063	101 567	127 453	150 271	188 419	261 781
55-59	40 980	54 641	74 334	91 219	102 360	117 200	142 725
60-64	25 191	36 091	46 525	62 262	67 380	74 944	84 964
65-69	14 353	22 059	30 357	38 326	43 133	45 304	48 596
70-74	8 745	12 451	17 469	22 756	23 271	25 761	26 367
75-79	4 178	6 199	8 329	11 349	12 118	12 347	13 480
80 y más/and over	1 453	2 467	4 242	6 860	7 696	8 108	7 947

Cuadro 6b/Table 6b

**COLOMBIA: PROYECCION DE LA POBLACION ECONOMICAMENTE ACTIVA URBANA
SEGUN SEXO Y GRUPOS QUINQUENALES DE EDAD**

**COLOMBIA: PROJECTION OF THE URBAN ECONOMICALLY ACTIVE POPULATION
ACCORDING TO SEX AND QUINQUENNIAL AGE GROUPS**

(Período / Period 1970-2000)

Sexo y grupos de edad/ Sex and age groups	Población / Population						
	1970	1975	1980	1985	1990	1995	2000
Ambos sexos/ Both sexes							
Total	3 734 584	4 668 267	5 652 823	6 785 113	8 274 641	9 849 311	11 521 598
10-14	119 907	156 080	185 181	178 457	184 815	177 722	153 383
15-19	555 214	627 574	678 505	695 410	648 721	744 324	806 932
20-24	694 517	863 453	977 574	1 105 745	1 351 539	1 328 222	1 608 894
25-29	563 469	777 902	1 009 938	1 241 983	1 544 369	1 818 705	1 725 111
30-34	428 800	564 135	774 199	1 029 226	1 290 533	1 619 817	1 925 303
35-39	347 156	434 386	558 288	766 584	1 021 699	1 285 398	1 620 242
40-44	287 841	348 265	421 029	536 211	743 000	993 336	1 254 005
45-49	240 638	283 222	331 280	397 312	512 229	707 606	943 919
50-54	176 801	224 705	255 931	299 284	363 896	466 944	642 984
55-59	135 835	159 117	193 134	216 481	253 352	304 039	386 061
60-64	89 129	108 917	122 644	148 169	166 221	191 097	225 719
65-69	51 416	65 835	78 130	88 674	104 874	113 476	125 834
70-74	28 196	34 175	41 553	48 809	52 289	59 173	60 948
75-79	11 828	14 930	17 466	21 574	24 179	25 252	27 724
80 y más/and over	3 836	5 571	7 971	11 194	12 925	14 199	14 539
Hombres/Males							
Total	2 549 541	3 124 774	3 709 733	4 361 647	5 249 646	6 182 210	7 160 314
10-14	77 083	97 428	112 689	106 117	113 542	113 709	103 091
15-19	335 277	379 111	409 565	418 801	390 693	448 816	487 186
20-24	425 050	525 362	595 155	671 833	807 523	781 587	935 629
25-29	380 052	506 103	632 203	751 690	932 401	1 093 282	1 032 245
30-34	302 959	387 528	509 858	649 298	799 981	990 219	1 159 259
35-39	249 084	303 726	380 825	502 992	649 659	800 727	992 477
40-44	208 329	245 568	291 654	365 019	488 420	632 279	781 313
45-49	180 849	206 890	236 535	279 075	352 855	472 761	613 049
50-54	135 660	168 715	187 735	215 365	258 021	326 775	439 151
55-59	105 741	121 960	145 397	159 749	185 229	221 494	280 435
60-64	71 818	86 244	95 189	112 606	124 493	141 384	165 832
65-69	42 317	52 961	61 313	67 879	79 848	85 594	94 241
70-74	22 803	27 150	32 316	37 171	39 676	44 485	45 178
75-79	9 491	11 699	13 363	16 134	18 047	18 709	20 269
80 y más/and over	3 028	4 329	5 934	7 917	9 259	10 390	10 958
Mujeres/Females							
Total	1 185 043	1 543 493	1 943 090	2 423 467	3 024 995	3 667 101	4 361 284
10-14	42 824	58 652	72 492	72 340	71 273	64 013	50 292
15-19	219 937	248 463	268 939	276 609	258 028	295 508	319 746
20-24	269 468	338 091	382 419	433 912	544 016	546 635	673 265
25-29	183 417	271 799	377 734	490 292	611 969	725 423	692 866
30-34	125 841	176 607	264 341	379 928	490 552	629 598	766 045
35-39	98 073	130 660	177 463	263 592	372 040	484 671	627 765
40-44	79 512	102 697	129 375	171 192	254 581	361 057	472 692
45-49	59 789	76 332	94 745	118 237	159 373	234 845	330 870
50-54	41 141	55 990	68 197	83 919	105 875	140 169	203 833
55-59	30 094	37 157	47 737	56 733	68 124	82 546	105 625
60-64	17 310	22 673	27 455	35 563	41 728	49 713	59 887
65-69	9 098	12 873	16 816	20 795	25 027	27 882	31 593
70-74	5 394	7 025	9 237	11 637	12 612	14 689	15 770
75-79	2 337	3 231	4 102	5 440	6 132	6 543	7 455
80 y más/and over	808	1 242	2 037	3 278	3 666	3 809	3 581

Cuadro 6c/Table 6c
**COLOMBIA: PROYECCION DE LA POBLACION ECONOMICAMENTE ACTIVA RURAL
 SEGUN SEXO Y GRUPOS QUINQUENALES DE EDAD**
**COLOMBIA: PROJECTION OF THE RURAL ECONOMICALLY ACTIVE POPULATION
 ACCORDING TO SEX AND QUINQUENNIAL AGE GROUPS**
 (Período / Period 1970-2000)

Sexo y grupos de edad/ Sex and age groups	Población / Population						
	1970	1975	1980	1985	1990	1995	2000
Ambos sexos/ Both sexes							
Total	2 647 525	2 854 992	3 183 397	3 456 776	3 604 827	3 743 156	3 843 564
10-14	213 988	232 340	258 634	234 670	224 918	203 025	166 641
15-19	447 355	451 573	492 871	513 142	426 547	438 573	426 763
20-24	384 296	423 776	468 002	516 376	539 101	456 027	477 791
25-29	308 098	358 340	416 841	456 023	503 214	528 201	447 220
30-34	252 845	282 545	337 340	386 009	424 233	469 856	493 607
35-39	219 147	235 073	265 056	315 009	364 874	402 400	446 160
40-44	194 405	203 087	219 437	248 068	297 114	345 564	381 468
45-49	174 695	177 391	188 716	205 428	229 391	275 635	320 623
50-54	142 431	156 018	161 940	172 253	181 395	202 998	243 770
55-59	115 418	119 767	136 256	142 583	145 089	152 357	169 664
60-64	85 031	92 471	98 584	112 284	110 271	111 528	116 141
65-69	55 500	62 221	69 085	73 046	76 795	74 227	73 618
70-74	32 266	34 907	40 639	45 539	44 303	45 906	43 503
75-79	15 219	17 174	19 342	22 935	23 248	22 149	22 308
80 y más/and over	6 829	8 309	10 655	13 412	14 333	14 712	14 289
Hombres/Males							
Total	2 362 216	2 406 972	2 529 300	2 587 675	2 687 312	2 779 732	2 849 872
10-14	192 754	193 914	198 786	165 288	156 341	138 686	111 255
15-19	398 914	388 460	406 493	403 586	335 222	344 204	334 533
20-24	337 431	355 853	374 035	392 020	408 787	344 813	360 701
25-29	274 366	299 329	326 710	337 342	370 137	385 203	323 354
30-34	225 505	237 051	265 054	284 573	311 220	343 099	358 333
35-39	195 012	196 439	208 342	230 931	265 065	291 347	322 579
40-44	173 477	169 764	172 126	182 749	217 280	250 852	276 931
45-49	156 486	149 075	148 496	151 996	170 893	204 385	237 006
50-54	127 865	131 944	128 570	128 718	136 999	154 748	185 821
55-59	104 533	102 283	109 660	108 097	110 853	117 703	132 564
60-64	77 150	79 054	79 513	85 585	84 619	86 296	91 065
65-69	50 246	53 035	55 544	55 514	58 688	56 805	56 615
70-74	28 915	29 481	32 407	34 420	33 644	34 834	32 906
75-79	13 378	14 206	15 115	17 026	17 262	16 345	16 283
80 y más/and over	6 184	7 083	8 450	9 830	10 303	10 413	9 923
Mujeres/Females							
Total	285 309	448 021	654 097	869 101	917 515	963 424	993 692
10-14	21 234	38 427	59 848	69 382	68 578	64 338	55 386
15-19	48 441	63 114	86 378	109 556	91 325	94 369	92 230
20-24	46 864	67 923	93 967	124 356	130 314	111 214	117 089
25-29	33 732	59 011	90 131	118 681	133 077	142 997	123 866
30-34	27 341	45 494	72 286	101 436	113 014	126 757	135 273
35-39	24 135	38 634	56 714	84 078	99 809	111 053	123 581
40-44	20 928	33 323	47 310	65 319	79 834	94 712	104 537
45-49	18 209	28 316	40 220	53 432	58 498	71 250	83 616
50-54	14 566	24 073	33 370	43 535	44 396	48 250	57 948
55-59	10 886	17 484	26 596	34 486	34 236	34 654	37 100
60-64	7 881	13 418	19 071	26 699	25 652	25 231	25 076
65-69	5 254	9 186	13 541	17 532	18 106	17 422	17 003
70-74	3 351	5 426	8 232	11 119	10 659	11 072	10 597
75-79	1 841	2 969	4 227	5 909	5 987	5 804	6 024
80 y más/and over	645	1 226	2 205	3 582	4 031	4 300	4 366

Cuadro 6d/Table 6d
**COLOMBIA: PROYECCION DE LA TASA DE ACTIVIDAD TOTAL SEGUN SEXO
Y GRUPOS QUINQUENALES DE EDAD**
**COLOMBIA: PROJECTION OF THE TOTAL ACTIVITY RATE ACCORDING TO SEX
AND QUINQUENNIAL AGE GROUPS**
(Periodo / Period 1970-2000)

Sexo y grupos de edad/ Sex and age groups	Tasas de actividad / Activity rates						
	1970	1975	1980	1985	1990	1995	2000
Ambos sexos/ Both sexes							
Total^a	44.54	44.84	45.28	46.86	48.36	49.57	51.02
10-14	11.96	11.99	12.30	12.61	11.19	9.81	8.46
15-19	42.40	39.49	36.72	33.89	33.26	32.67	32.11
20-24	58.25	56.56	54.42	52.03	54.15	56.35	58.68
25-29	62.54	63.87	64.89	65.97	67.40	68.77	70.14
30-34	60.47	63.16	64.90	66.60	68.48	70.43	72.36
35-39	58.96	61.63	63.89	65.42	67.01	68.98	71.06
40-44	57.51	59.51	61.54	63.38	64.79	66.37	68.35
45-49	55.65	57.18	58.74	60.51	62.05	63.13	64.38
50-54	52.21	53.60	54.78	56.12	57.18	58.31	58.99
55-59	47.87	48.90	49.69	50.27	50.20	50.47	50.82
60-64	41.93	42.43	42.83	43.08	42.04	41.21	40.68
65-69	35.88	35.86	35.93	35.93	34.07	32.14	30.40
70-74	29.54	29.12	28.76	28.35	26.05	23.67	21.29
75-79	23.02	22.27	21.79	21.30	19.10	16.89	14.70
80 y más/and over	12.95	14.08	14.71	15.18	13.15	11.26	9.43
Hombres/Males							
Total^a	69.63	66.88	64.84	64.56	65.66	66.44	67.59
10-14	19.13	17.80	17.06	16.36	14.53	12.79	11.15
15-19	61.87	55.92	50.80	45.71	44.47	43.29	42.17
20-24	82.79	77.98	73.18	68.22	69.52	70.93	72.44
25-29	94.12	91.32	88.56	85.81	86.44	87.12	87.84
30-34	95.50	93.68	91.92	90.22	90.75	91.30	91.87
35-39	95.84	94.20	92.60	91.03	91.48	91.95	92.43
40-44	94.54	93.12	91.71	90.32	90.72	91.14	91.58
45-49	93.50	92.19	90.91	89.64	89.95	90.26	90.60
50-54	89.30	88.11	87.07	86.10	86.32	86.57	86.85
55-59	83.73	82.16	80.71	79.24	78.99	78.80	78.66
60-64	76.07	73.71	71.57	69.41	67.94	66.49	65.08
65-69	67.46	64.28	61.49	58.73	55.88	53.07	50.29
70-74	56.90	53.40	50.28	47.17	43.29	39.44	35.63
75-79	45.34	41.91	38.88	35.87	32.01	28.25	24.58
80 y más/and over	23.79	23.82	24.26	24.71	21.75	18.90	16.15
Mujeres/Females							
Total^a	20.21	23.41	26.26	29.68	31.61	33.23	34.99
10-14	4.63	6.06	7.42	8.77	7.75	6.72	5.68
15-19	22.78	22.91	22.44	21.86	21.82	21.79	21.75
20-24	33.97	35.44	35.77	35.83	38.72	41.68	44.74
25-29	31.10	36.88	41.92	46.67	48.66	50.61	52.57
30-34	26.70	32.96	38.71	44.17	47.17	50.21	53.30
35-39	24.59	30.48	35.90	41.04	44.13	47.32	50.59
40-44	23.11	28.31	33.02	37.48	40.42	43.48	46.66
45-49	20.23	24.95	29.23	33.32	35.55	37.91	40.40
50-54	17.61	21.69	25.42	28.93	30.29	31.79	33.40
55-59	14.97	18.38	21.43	24.25	24.44	24.73	25.11
60-64	11.48	14.41	17.08	19.51	19.26	19.12	19.07
65-69	8.93	11.47	13.82	15.97	15.12	14.35	13.64
70-74	7.68	9.49	11.12	12.57	11.56	10.61	9.72
75-79	6.23	7.53	8.71	9.74	8.78	7.89	7.03
80 y más/and over	3.33	4.87	6.30	7.60	6.56	5.53	4.51

^aTasas Refinadas de actividad/Refined activity rates.

Cuadro 6e/ Table 6e
**COLOMBIA: PROYECCION DE LA TASA DE ACTIVIDAD URBANA SEGUN SEXO
Y GRUPOS QUINQUENALES DE EDAD**
**COLOMBIA: PROJECTION OF THE URBAN ACTIVITY RATE ACCORDING TO SEX
AND QUINQUENNIAL AGE GROUPS**
(Período / Period 1970-2000)

Sexo y grupos de edad/ Sex and age groups	Tasas de actividad / Activity rates						
	1970	1975	1980	1985	1990	1995	2000
Ambos sexos/ Both sexes							
Total ^a	43.84	43.68	43.95	45.41	47.58	49.26	51.06
10-14	7.48	7.90	8.32	8.73	7.76	6.79	5.82
15-19	38.32	35.21	32.10	28.97	28.77	28.58	28.39
20-24	60.29	56.66	53.16	49.59	52.50	55.40	58.32
25-29	65.91	66.15	66.38	66.78	68.31	69.78	71.24
30-34	63.45	65.24	66.37	67.55	69.73	71.96	74.11
35-39	61.59	63.38	65.06	66.10	68.15	70.51	72.90
40-44	59.32	60.51	62.01	63.40	65.41	67.53	69.95
45-49	56.00	56.90	58.08	59.50	61.70	63.37	65.13
50-54	50.23	51.30	52.24	53.37	55.16	56.95	58.21
55-59	44.83	45.21	45.43	45.53	46.24	47.20	48.18
60-64	37.03	37.10	37.01	36.87	36.65	36.55	36.67
65-69	29.67	29.73	29.67	29.61	28.50	27.26	26.14
70-74	23.55	23.10	22.51	21.96	20.38	18.66	16.89
75-79	17.14	16.51	15.92	15.38	14.00	12.54	11.03
80 y más/and over	7.96	9.04	9.68	10.22	8.93	7.67	6.42
Hombres/Males							
Total ^a	64.66	62.74	61.55	62.10	63.97	65.30	66.81
10-14	9.90	10.10	10.30	10.50	9.61	8.72	7.83
15-19	49.70	45.47	41.23	37.00	36.53	36.07	35.60
20-24	79.40	73.93	68.47	63.00	65.23	67.47	69.70
25-29	93.50	90.83	88.17	85.50	86.42	87.34	88.27
30-34	95.50	94.00	92.50	91.00	91.66	92.31	92.97
35-39	96.50	95.00	93.50	92.00	92.53	93.07	93.60
40-44	95.00	93.67	92.33	91.00	91.51	92.02	92.53
45-49	93.50	92.33	91.17	90.00	90.41	90.82	91.23
50-54	86.40	85.93	85.47	85.00	85.46	85.91	86.37
55-59	79.50	78.17	76.83	75.50	75.79	76.08	76.37
60-64	69.50	67.60	65.70	63.80	62.76	61.71	60.67
65-69	58.60	56.60	54.60	52.60	50.27	47.93	45.60
70-74	47.70	45.13	42.57	40.00	36.67	33.33	30.00
75-79	35.80	33.37	30.93	28.50	25.61	22.72	19.83
80 y más/and over	14.90	15.93	16.97	18.00	16.11	14.22	12.33
Mujeres/Females							
Total ^a	25.90	27.05	28.43	30.61	32.93	34.84	36.82
10-14	5.20	5.80	6.40	7.00	5.94	4.87	3.81
15-19	28.40	26.20	24.00	21.80	21.77	21.73	21.70
20-24	43.70	41.57	39.43	37.30	40.71	44.12	47.53
25-29	40.90	43.93	46.96	49.99	51.77	53.55	55.33
30-34	35.10	39.03	42.97	46.90	50.17	53.43	56.70
35-39	32.10	35.73	39.37	43.00	46.67	50.35	54.02
40-44	29.90	32.77	35.63	38.50	42.28	46.06	49.84
45-49	25.30	27.89	30.47	33.06	36.23	39.40	42.57
50-54	21.10	23.17	25.23	27.30	29.60	31.89	34.19
55-59	17.70	18.97	20.23	21.50	22.44	23.39	24.33
60-64	12.60	13.66	14.72	15.78	16.35	16.93	17.50
65-69	9.00	10.07	11.13	12.20	11.97	11.73	11.50
70-74	7.50	8.00	8.50	9.00	8.50	8.00	7.50
75-79	5.50	5.83	6.17	6.50	6.00	5.50	5.00
80 y más/and over	2.90	3.60	4.30	5.00	4.20	3.40	2.60

^aTasas refinadas de actividad/Refined activity rates.

Cuadro 6f/Table 6f
**COLOMBIA: PROYECCION DE LA TASA DE ACTIVIDAD RURAL SEGUN SEXO
Y GRUPOS QUINQUENALES DE EDAD**
**COLOMBIA: PROJECTION OF THE RURAL ACTIVITY RATE ACCORDING TO SEX
AND QUINQUENNIAL AGE GROUPS**
(Período / Period 1970-2000)

Sexo y grupos de edad/ Sex and age groups	Tasas de actividad / Activity rates						
	1970	1975	1980	1985	1990	1995	2000
Ambos sexos/ Both sexes							
Total ^a	45.55	46.87	47.85	49.98	50.26	50.38	50.89
10-14	17.97	18.39	18.71	19.06	17.57	16.06	14.54
15-19	48.85	47.51	45.81	44.04	43.60	43.12	42.65
20-24	54.89	56.36	57.28	58.16	58.78	59.32	59.92
25-29	57.20	59.43	61.54	63.87	64.76	65.50	66.22
30-34	56.01	59.39	61.75	64.20	64.92	65.64	66.28
35-39	55.23	58.63	61.56	63.81	64.03	64.52	65.10
40-44	55.02	57.88	60.64	63.34	63.30	63.26	63.59
45-49	55.17	57.65	59.93	62.56	62.85	62.51	62.26
50-54	54.89	57.30	59.33	61.65	61.70	61.70	61.14
55-59	52.04	54.85	57.31	59.72	59.03	58.55	58.09
60-64	48.70	51.07	53.25	55.39	54.02	52.71	51.67
65-69	44.50	45.86	47.21	48.52	46.48	44.23	42.13
70-74	37.97	39.09	40.14	41.19	38.80	36.21	33.54
75-79	31.39	31.96	32.67	33.40	30.74	27.93	25.05
80 y más/and over	20.00	22.50	24.05	25.52	22.94	20.51	18.09
Hombres/Males							
Total ^a	75.93	73.15	70.36	69.17	69.21	69.10	69.65
10-14	30.50	28.83	27.17	25.50	23.11	20.72	18.33
15-19	77.90	72.10	66.30	60.50	59.56	58.61	57.67
20-24	87.50	84.83	82.17	79.50	79.89	80.28	80.67
25-29	95.00	92.17	89.33	86.50	86.50	86.50	86.50
30-34	95.50	93.17	90.83	88.50	88.50	88.50	88.50
35-39	95.00	93.00	91.00	89.00	89.00	89.00	89.00
40-44	94.00	92.33	90.67	89.00	89.00	89.00	89.00
45-49	93.50	92.00	90.50	89.00	89.00	89.00	89.00
50-54	92.60	91.07	89.53	88.00	88.00	88.00	88.00
55-59	88.50	87.50	86.50	85.50	85.00	84.50	84.00
60-64	83.40	81.77	80.13	78.50	77.33	76.17	75.00
65-69	77.30	74.37	71.43	68.50	65.89	63.28	60.67
70-74	67.10	64.23	61.37	58.50	55.00	51.50	48.00
75-79	55.90	53.10	50.30	47.50	43.33	39.17	35.00
80 y más/and over	33.60	34.17	34.73	35.30	31.71	28.12	24.53
Mujeres/Females							
Total ^a	10.56	15.99	21.39	27.37	27.89	28.28	28.71
10-14	3.80	6.50	9.20	11.90	11.36	10.81	10.27
15-19	12.00	15.33	18.67	22.00	21.98	21.96	21.93
20-24	14.90	20.43	25.97	31.50	32.14	32.79	33.43
25-29	13.50	21.21	28.92	36.63	38.11	39.60	41.08
30-34	12.70	20.55	28.41	36.26	37.44	38.62	39.81
35-39	12.60	20.37	28.13	35.90	36.69	37.48	38.27
40-44	12.40	19.95	27.51	35.06	35.44	35.82	36.21
45-49	12.20	19.44	26.67	33.91	33.82	33.72	33.63
50-54	12.00	18.90	25.80	32.70	32.10	31.50	30.90
55-59	10.50	17.23	23.97	30.70	29.68	28.66	27.63
60-64	9.60	15.90	22.20	28.50	27.09	25.67	24.26
65-69	8.80	14.27	19.75	25.22	23.77	22.33	20.88
70-74	8.00	12.50	17.00	21.50	20.11	18.72	17.33
75-79	7.50	11.00	14.50	18.00	16.72	15.44	14.17
80 y más/and over	4.10	7.57	11.03	14.50	13.44	12.39	11.33

^aTasas refinadas de actividad/Refined activity rates.

Cuadro 6g/Table 6g
**COLOMBIA: INDICADORES DEMOGRAFICOS DE LA POBLACION ECONOMICAMENTE
 ACTIVA TOTAL, URBANA Y RURAL**
**COLOMBIA: DEMOGRAPHIC INDICATORS OF THE TOTAL, URBAN AND RURAL
 ECONOMICALLY ACTIVE POPULATION**
(Período/Period 1970-2000)

Indicadores demográficos/ Demographic indicators	Años / Years						
	1970	1975	1980	1985	1990	1995	2000
POBLACION TOTAL/ TOTAL POPULATION							
Tasa bruta de actividad (por cien)/ Gross activity rate (per cent)							
Ambos sexos/Both sexes	29.88	31.64	33.31	34.74	36.78	38.72	40.63
Hombres/Males	46.25	46.79	47.33	47.46	49.52	51.51	53.43
Mujeres/Females	13.69	16.66	19.47	22.19	24.23	26.16	28.06
Tasa refinada de actividad (por cien)/ Refined activity rate (per cent)							
Ambos sexos/Both sexes	44.54	44.84	45.28	46.86	48.36	49.57	51.02
Hombres/Males	69.63	66.88	64.84	64.56	65.66	66.44	67.59
Mujeres/Females	20.21	23.41	26.26	29.68	31.61	33.23	34.99
Número bruto de años de vida activa/ Gross years of active life							
Ambos sexos/Both sexes	32.56	32.98	33.29	33.53	33.51	33.52	33.59
Hombres/Males	53.99	52.18	50.55	48.93	48.20	47.52	46.87
Mujeres/Females	12.87	15.29	17.41	19.39	20.01	20.69	21.41
POBLACION URBANA/ URBAN POPULATION							
Tasa bruta de actividad (por cien)/ Gross activity rate (per cent)							
Ambos sexos/Both sexes	30.44	31.85	33.15	34.39	36.85	39.08	41.20
Hombres/Males	43.74	44.76	45.56	46.16	48.74	51.06	53.20
Mujeres/Females	18.41	20.10	21.81	23.57	25.89	28.01	30.07
Tasa refinada de actividad (por cien)/ Refined activity rate (per cent)							
Ambos sexos/Both sexes	43.84	43.68	43.95	45.41	47.58	49.26	51.06
Hombres/Males	64.66	62.74	61.55	62.10	63.97	65.30	66.81
Mujeres/Females	25.90	27.05	28.43	30.61	32.93	34.84	36.82
Número bruto de años de vida activa/ Gross years of active life							
Ambos sexos/Both sexes	31.14	31.20	31.20	31.18	31.61	32.04	32.47
Hombres/Males	50.27	48.90	47.54	46.17	45.83	45.49	45.15
Mujeres/Females	15.85	16.81	17.78	18.74	19.73	20.72	21.71
POBLACION RURAL/ RURAL POPULATION							
Tasa bruta de actividad (por cien)/ Gross activity rate (per cent)							
Ambos sexos/Both sexes	29.12	31.31	33.60	35.46	36.61	37.81	38.98
Hombres/Males	49.30	49.73	50.18	49.82	51.12	52.54	54.02
Mujeres/Females	6.63	10.48	14.75	19.08	19.99	20.90	21.68
Tasa refinada de actividad (por cien)/ Refined activity rate (per cent)							
Ambos sexos/Both sexes	45.55	46.87	47.85	49.98	50.26	50.38	50.89
Hombres/Males	75.93	73.15	70.36	69.17	69.21	69.10	69.65
Mujeres/Females	10.56	15.99	21.39	27.37	27.89	28.28	28.71
Número bruto de años de vida activa/ Gross years of active life							
Ambos sexos/Both sexes	34.49	35.89	37.06	38.22	37.68	37.09	36.51
Hombres/Males	58.37	56.73	55.10	53.47	52.54	51.62	50.69
Mujeres/Females	7.73	12.06	16.39	20.71	20.49	20.28	20.06

Cuadro 7a/Table 7a
COSTA RICA: PROYECCION DE LA POBLACION ECONOMICAMENTE ACTIVA TOTAL
SEGUN SEXO Y GRUPOS QUINQUENALES DE EDAD
COSTA RICA: PROJECTION OF THE TOTAL ECONOMICALLY ACTIVE POPULATION
ACCORDING TO SEX AND QUINQUENNIAL AGE GROUPS
(Período / Period 1970-2000)

Sexo y grupos de edad/ Sex and age groups	Población / Population						
	1970	1975	1980	1985	1990	1995	2000
Ambos sexos/ Both sexes							
Total	526 213	636 683	776 728	926 405	1 076 050	1 232 740	1 394 500
10-14	21 291	23 051	22 666	20 951	24 033	26 248	28 279
15-19	84 466	102 209	116 988	119 328	115 508	134 284	145 808
20-24	88 411	112 690	142 468	166 621	173 517	169 303	197 857
25-29	70 797	91 524	119 538	152 500	179 535	187 611	183 488
30-34	58 514	70 734	93 646	123 604	156 967	183 867	191 186
35-39	50 519	58 108	71 589	95 161	123 655	156 418	182 595
40-44	41 928	49 758	58 172	71 815	93 449	120 731	151 937
45-49	33 484	40 242	47 925	55 505	67 121	87 157	111 738
50-54	26 295	31 009	37 480	44 275	50 735	60 860	78 097
55-59	20 062	23 462	27 868	33 391	39 338	44 678	53 066
60-64	13 894	15 900	18 459	21 363	25 671	29 793	33 296
65-69	9 048	9 518	10 583	11 619	13 866	16 404	18 711
70-74	4 484	5 240	5 510	5 999	7 349	8 811	10 452
75-79	2 225	2 293	2 705	2 817	3 516	4 330	5 194
80 y más/and over	795	943	1 131	1 455	1 791	2 245	2 797
Hombres/Males							
Total	428 883	510 776	615 792	725 750	837 352	954 505	1 074 485
10-14	17 946	19 442	19 181	17 792	20 269	21 966	23 463
15-19	65 833	79 652	91 754	94 163	89 926	103 075	110 197
20-24	67 412	85 286	107 835	126 103	129 967	125 400	144 861
25-29	56 091	71 121	91 518	115 147	134 783	140 064	136 127
30-34	47 148	55 704	72 129	93 230	117 927	137 618	142 570
35-39	41 414	46 365	55 815	72 437	93 621	117 876	136 982
40-44	35 066	40 457	46 098	55 603	71 957	92 459	115 804
45-49	28 684	33 784	39 523	44 997	54 224	70 108	89 357
50-54	23 123	26 915	32 173	37 583	42 873	51 258	65 470
55-59	18 042	20 885	24 595	29 218	34 291	38 795	45 941
60-64	12 731	14 505	16 797	19 394	23 233	26 862	29 899
65-69	8 379	8 788	9 759	10 709	12 748	15 032	17 076
70-74	4 172	4 866	5 102	5 540	6 783	8 126	9 624
75-79	2 094	2 141	2 506	2 578	3 210	3 945	4 723
80 y más/and over	747	863	1 007	1 255	1 537	1 921	2 391
Mujeres/Females							
Total	97 330	125 908	160 936	200 655	238 698	278 235	320 016
10-14	3 345	3 609	3 484	3 159	3 764	4 282	4 817
15-19	18 633	22 558	25 235	25 165	25 582	31 209	35 610
20-24	20 999	27 404	34 634	40 518	43 550	43 903	52 996
25-29	14 705	20 403	28 020	37 353	44 751	47 547	47 361
30-34	11 366	15 029	21 517	30 374	39 039	46 249	48 616
35-39	9 105	11 744	15 775	22 724	30 034	38 542	45 613
40-44	6 861	9 302	12 073	16 212	21 492	28 271	36 133
45-49	4 800	6 458	8 401	10 508	12 896	17 048	22 380
50-54	3 172	4 094	5 307	6 692	7 862	9 602	12 627
55-59	2 020	2 577	3 273	4 172	5 047	5 884	7 125
60-64	1 162	1 395	1 662	1 969	2 438	2 932	3 397
65-69	668	730	824	909	1 118	1 372	1 635
70-74	312	374	408	459	566	685	828
75-79	132	152	199	239	306	384	471
80 y más/and over	49	80	124	200	253	323	406

Cuadro 7b/Table 7b
**COSTA RICA: PROYECCION DE LA POBLACION ECONOMICAMENTE ACTIVA URBANA
 SEGUN SEXO Y GRUPOS QUINQUENALES DE EDAD**
**COSTA RICA: PROJECTION OF THE URBAN ECONOMICALLY ACTIVE POPULATION
 ACCORDING TO SEX AND QUINQUENNIAL AGE GROUPS**
 (Período / Period 1970-2000)

Sexo y grupos de edad/ Sex and age groups	Población / Population						
	1970	1975	1980	1985	1990	1995	2000
Ambos sexos/ Both sexes							
Total	217 968	275 809	341 547	416 152	509 783	609 392	717 242
10-14	4 077	4 628	4 581	4 250	5 163	5 847	6 535
15-19	27 836	34 382	37 456	36 227	37 228	45 877	52 764
20-24	38 190	50 532	62 680	71 884	78 257	79 717	97 097
25-29	32 423	44 053	58 244	75 184	91 721	99 181	100 222
30-34	26 747	33 969	46 252	62 738	82 564	100 075	107 498
35-39	22 971	27 786	35 327	48 448	65 252	85 404	102 984
40-44	18 886	23 601	28 514	36 298	49 046	65 703	85 576
45-49	15 007	18 895	23 139	27 514	34 565	46 451	61 914
50-54	11 539	14 197	17 610	21 320	25 473	31 798	42 424
55-59	8 585	10 441	12 671	15 484	19 110	22 711	28 171
60-64	5 595	6 582	7 697	8 933	11 340	13 896	16 381
65-69	3 463	3 680	4 014	4 242	5 410	6 845	8 343
70-74	1 608	1 917	2 002	2 127	2 706	3 367	4 138
75-79	765	807	947	966	1 251	1 596	1 989
80 y más/and over	278	339	413	538	698	921	1 206
Hombres/Males							
Total	150 973	190 378	235 527	286 895	352 927	424 269	502 104
10-14	2 637	2 910	2 792	2 491	3 097	3 583	4 090
15-19	16 949	21 320	23 771	23 559	24 215	29 873	34 358
20-24	23 949	32 046	40 252	46 745	50 952	51 967	63 365
25-29	21 738	29 579	39 070	50 424	61 669	66 911	67 783
30-34	18 416	23 363	31 535	42 416	56 002	68 167	73 537
35-39	16 240	19 394	24 334	32 860	44 365	58 311	70 618
40-44	13 775	16 842	19 923	24 910	33 729	45 313	59 240
45-49	11 301	14 070	17 073	20 131	25 377	34 166	45 624
50-54	9 053	11 071	13 678	16 487	19 725	24 713	33 028
55-59	6 990	8 462	10 233	12 459	15 398	18 338	22 821
60-64	4 698	5 534	6 499	7 575	9 641	11 837	13 979
65-69	2 945	3 146	3 461	3 700	4 735	6 007	7 336
70-74	1 371	1 650	1 740	1 872	2 383	2 967	3 644
75-79	664	700	824	837	1 082	1 379	1 708
80 y más/and over	246	291	342	428	557	738	974
Mujeres/Females							
Total	66 995	85 431	106 020	129 257	156 857	185 123	215 139
10-14	1 440	1 717	1 789	1 759	2 066	2 264	2 445
15-19	10 886	13 063	13 685	12 668	13 013	16 005	18 406
20-24	14 241	18 487	22 428	25 139	27 305	27 750	33 732
25-29	10 684	14 474	19 174	24 761	30 052	32 271	32 440
30-34	8 331	10 606	14 718	20 322	26 561	31 908	33 962
35-39	6 731	8 392	10 993	15 588	20 887	27 093	32 367
40-44	5 111	6 759	8 590	11 388	15 318	20 390	26 337
45-49	3 706	4 825	6 066	7 383	9 189	12 285	16 290
50-54	2 486	3 126	3 932	4 833	5 748	7 085	9 396
55-59	1 595	1 980	2 438	3 026	3 711	4 374	5 349
60-64	898	1 048	1 198	1 357	1 699	2 059	2 402
65-69	518	534	553	543	675	838	1 007
70-74	237	267	262	254	323	400	494
75-79	101	106	123	128	169	217	281
80 y más/and over	31	48	71	109	141	183	232

Cuadro 7c/Table 7c
**COSTA RICA: PROYECCION DE LA POBLACION ECONOMICAMENTE ACTIVA RURAL
 SEGUN SEXO Y GRUPOS QUINQUENALES DE EDAD**
**COSTA RICA: PROJECTION OF THE RURAL ECONOMICALLY ACTIVE POPULATION
 ACCORDING TO SEX AND QUINQUENNIAL AGE GROUPS**
 (Periodo / Period 1970-2000)

Sexo y grupos de edad/ Sex and age groups	Población / Population						
	1970	1975	1980	1985	1990	1995	2000
Ambos sexos/ Both sexes							
Total	308 245	360 874	435 182	510 253	566 266	623 348	677 258
10-14	17 214	18 423	18 085	16 701	18 870	20 400	21 745
15-19	56 631	67 827	79 533	83 102	78 280	88 407	93 044
20-24	50 221	62 158	79 788	94 738	95 260	89 586	100 760
25-29	38 374	47 471	61 294	77 316	87 814	88 430	83 266
30-34	31 767	36 765	47 394	60 866	74 403	83 792	83 688
35-39	27 549	30 322	36 262	46 713	58 403	71 013	79 611
40-44	23 042	26 157	29 658	35 517	44 403	55 027	66 361
45-49	18 477	21 347	24 786	27 991	32 555	40 706	49 823
50-54	14 756	16 812	19 871	22 954	25 262	29 062	35 672
55-59	11 477	13 021	15 197	17 906	20 229	21 967	24 895
60-64	8 299	9 318	10 762	12 431	14 332	15 897	16 915
65-69	5 585	5 839	6 569	7 376	8 456	9 559	10 367
70-74	2 876	3 323	3 508	3 872	4 643	5 444	6 314
75-79	1 461	1 486	1 758	1 851	2 265	2 733	3 205
80 y más/and over	518	604	718	917	1 093	1 324	1 591
Hombres/Males							
Total	277 911	320 397	380 265	438 855	484 425	530 236	572 381
10-14	15 309	16 532	16 389	15 301	17 172	18 382	19 373
15-19	48 884	58 332	67 983	70 604	65 711	73 202	75 839
20-24	43 464	53 240	67 583	79 358	79 015	73 433	81 496
25-29	34 353	41 542	52 448	64 724	73 114	73 153	68 345
30-34	28 731	32 341	40 594	50 814	61 925	69 451	69 034
35-39	25 174	26 971	31 480	39 577	49 255	59 565	66 364
40-44	21 291	23 614	26 175	30 693	38 229	47 147	56 565
45-49	17 383	19 714	22 450	24 866	28 848	35 943	43 733
50-54	14 070	15 844	18 495	21 096	23 148	26 545	32 442
55-59	11 052	12 424	14 362	16 760	18 893	20 457	23 119
60-64	8 034	8 971	10 298	11 819	13 593	15 024	15 920
65-69	5 434	5 643	6 298	7 010	8 013	9 025	9 739
70-74	2 802	3 216	3 362	3 668	4 400	5 159	5 981
75-79	1 429	1 441	1 683	1 741	2 128	2 566	3 014
80 y más/and over	500	572	665	827	981	1 183	1 417
Mujeres/Females							
Total	30 334	40 477	54 917	71 398	81 841	93 112	104 877
10-14	1 905	1 891	1 696	1 401	1 698	2 018	2 372
15-19	7 747	9 495	11 550	12 497	12 569	15 205	17 204
20-24	6 758	8 918	12 205	15 379	16 245	16 153	19 265
25-29	4 021	5 929	8 846	12 593	14 699	15 277	14 921
30-34	3 035	4 424	6 799	10 052	12 478	14 342	14 654
35-39	2 375	3 352	4 782	7 136	9 147	11 449	13 247
40-44	1 751	2 543	3 483	4 824	6 174	7 881	9 797
45-49	1 095	1 633	2 336	3 125	3 707	4 763	6 090
50-54	686	968	1 376	1 859	2 113	2 516	3 230
55-59	425	597	835	1 147	1 336	1 510	1 776
60-64	265	346	464	612	739	873	995
65-69	151	196	271	367	443	534	628
70-74	74	107	146	204	243	285	333
75-79	31	45	75	111	137	167	191
80 y más/and over	17	32	54	90	112	141	174

Cuadro 7d/Table 7d
**COSTA RICA: PROYECCION DE LA TASA DE ACTIVIDAD TOTAL SEGUN SEXO
Y GRUPOS QUINQUENALES DE EDAD**
**COSTA RICA: PROJECTION OF THE TOTAL ACTIVITY RATE ACCORDING TO SEX
AND QUINQUENNIAL AGE GROUPS**
(Período / Period 1970-2000)

Sexo y grupos de edad/ Sex and age groups	Tasas de actividad / Activity rates						
	1970	1975	1980	1985	1990	1995	2000
Ambos sexos/ Both sexes							
Total^a	44.93	45.10	46.19	47.57	47.58	47.46	47.28
10-14	8.96	8.42	7.95	7.48	7.21	7.08	6.94
15-19	44.52	43.20	42.18	41.20	40.57	39.93	39.26
20-24	59.89	59.76	59.55	59.34	59.19	59.00	58.80
25-29	61.94	62.46	62.78	63.12	63.42	63.71	63.96
30-34	61.17	62.43	63.46	64.45	64.65	64.85	65.06
35-39	60.13	61.45	62.87	64.12	64.26	64.45	64.65
40-44	58.85	60.14	61.41	62.81	62.85	62.89	62.98
45-49	57.16	57.67	58.09	58.54	58.71	58.92	58.75
50-54	54.69	54.53	54.31	54.04	53.85	53.80	53.60
55-59	51.84	50.99	50.16	49.30	48.85	48.41	48.10
60-64	46.10	44.04	42.04	39.99	39.26	38.42	37.59
65-69	38.88	35.37	31.90	28.43	27.65	26.77	25.82
70-74	29.97	27.07	23.83	20.64	20.18	19.69	19.13
75-79	22.88	20.42	17.95	15.27	14.86	14.51	14.14
80 y más/and over	10.29	10.29	10.19	10.03	9.64	9.31	9.03
Hombres/Males							
Total^a	72.89	72.03	72.82	74.05	73.50	72.91	72.29
10-14	14.88	13.98	13.21	12.45	11.90	11.59	11.27
15-19	68.43	66.36	65.07	63.80	61.88	59.96	58.04
20-24	90.18	89.36	88.86	88.35	86.99	85.63	84.28
25-29	97.13	96.08	95.07	94.06	93.73	93.41	93.09
30-34	98.19	97.56	96.93	96.28	95.99	95.70	95.41
35-39	98.37	97.91	97.43	96.91	96.54	96.16	95.78
40-44	98.29	97.83	97.33	96.77	96.25	95.73	95.21
45-49	97.96	97.04	96.08	95.07	94.59	94.49	93.63
50-54	96.58	95.19	93.73	92.18	91.43	90.69	89.94
55-59	94.20	91.93	89.58	87.12	86.04	84.96	83.88
60-64	86.17	82.25	78.25	74.10	72.39	70.68	68.96
65-69	74.54	67.95	61.31	54.52	52.66	50.80	48.94
70-74	59.54	53.31	47.14	40.94	39.82	38.71	37.60
75-79	47.03	41.76	36.57	31.37	30.51	29.64	28.77
80 y más/and over	21.90	21.34	20.78	20.17	19.69	19.18	18.69
Mujeres/Females							
Total^a	16.70	17.92	19.25	20.74	21.27	21.60	21.88
10-14	2.86	2.68	2.49	2.30	2.31	2.36	2.42
15-19	19.93	19.35	18.50	17.72	18.35	18.99	19.62
20-24	28.81	29.43	29.38	29.35	30.30	31.25	32.19
25-29	26.00	28.14	29.77	31.35	32.12	32.90	33.68
30-34	23.86	26.74	29.41	31.99	32.55	33.10	33.66
35-39	21.73	24.87	27.88	30.84	31.47	32.09	32.71
40-44	19.29	22.48	25.49	28.50	29.07	29.64	30.21
45-49	16.39	18.47	20.31	22.13	22.63	23.12	23.62
50-54	13.14	14.32	15.30	16.26	16.61	16.96	17.32
55-59	10.33	11.06	11.65	12.20	12.41	12.62	12.82
60-64	7.56	7.55	7.41	7.23	7.32	7.42	7.51
65-69	5.56	5.22	4.78	4.28	4.31	4.33	4.35
70-74	3.92	3.66	3.32	2.95	2.92	2.88	2.85
75-79	2.50	2.49	2.42	2.34	2.33	2.33	2.32
80 y más/and over	1.12	1.56	1.99	2.41	2.35	2.30	2.23

^aTasas refinadas de actividad/Refined activity rates.

Cuadro 7e/Table 7e
**COSTA RICA: PROYECCION DE LA TASA DE ACTIVIDAD URBANA SEGUN SEXO
Y GRUPOS QUINQUENALES DE EDAD**
**COSTA RICA: PROJECTION OF THE URBAN ACTIVITY RATE ACCORDING TO SEX
AND QUINQUENNIAL AGE GROUPS**
(Período / Period 1970-2000)

Sexo y grupos de edad/ Sex and age groups	Tasas de actividad / Activity rates						
	1970	1975	1980	1985	1990	1995	2000
Ambos sexos/ Both sexes							
Total ^a	44.84	44.59	45.34	46.52	47.11	47.25	47.30
10-14	4.73	4.45	4.16	3.87	3.79	3.71	3.63
15-19	35.58	33.73	31.95	30.16	30.28	30.41	30.53
20-24	60.65	59.24	57.87	56.49	56.74	57.00	57.23
25-29	66.91	66.61	66.20	65.82	66.10	66.43	66.71
30-34	66.60	67.13	67.29	67.46	67.71	68.00	68.30
35-39	64.75	65.64	66.46	67.15	67.36	67.64	67.92
40-44	62.01	63.09	64.15	65.30	65.52	65.77	66.07
45-49	58.78	58.95	59.22	59.49	59.88	60.17	60.47
50-54	54.40	53.71	53.17	52.57	52.78	53.14	53.38
55-59	49.54	48.07	46.73	45.36	45.54	45.75	46.09
60-64	40.77	37.95	35.36	32.73	32.86	32.92	32.99
65-69	32.17	28.02	23.99	19.94	20.08	20.18	20.21
70-74	22.73	19.90	16.91	13.90	13.68	13.45	13.17
75-79	16.30	14.14	12.09	9.83	9.62	9.46	9.32
80 y más/and over	7.28	7.14	7.03	6.86	6.74	6.66	6.61
Hombres/Males							
Total ^a	66.76	65.54	65.96	67.10	67.88	68.05	68.13
10-14	6.20	5.62	5.03	4.45	4.43	4.41	4.39
15-19	46.60	44.45	42.29	40.14	40.07	39.99	39.92
20-24	81.50	79.79	78.09	76.38	76.25	76.12	75.99
25-29	95.20	94.04	92.87	91.71	91.70	91.69	91.68
30-34	97.40	96.57	95.73	94.90	94.93	94.96	94.99
35-39	97.70	96.79	95.89	94.98	95.01	95.04	95.07
40-44	97.50	96.30	95.09	93.89	93.92	93.95	93.98
45-49	97.00	95.38	93.75	92.13	92.17	92.22	92.26
50-54	94.90	92.33	89.75	87.18	87.19	87.19	87.20
55-59	91.20	87.44	83.69	79.93	79.93	79.94	79.94
60-64	79.40	73.64	67.89	62.13	62.00	61.86	61.73
65-69	65.10	56.82	48.54	40.26	40.21	40.16	40.10
70-74	48.30	42.04	35.77	29.51	28.71	27.91	27.10
75-79	36.60	31.63	26.67	21.70	21.06	20.42	19.78
80 y más/and over	17.50	16.53	15.57	14.60	14.54	14.48	14.42
Mujeres/Females							
Total ^a	25.77	26.04	26.76	27.68	27.90	27.79	27.60
10-14	3.30	3.29	3.28	3.27	3.11	2.96	2.81
15-19	26.00	24.21	22.42	20.63	20.82	21.01	21.21
20-24	42.40	40.95	39.51	38.06	38.41	38.76	39.10
25-29	41.70	41.73	41.76	41.79	42.03	42.28	42.52
30-34	39.20	40.16	41.11	42.07	42.20	42.33	42.46
35-39	35.70	37.64	39.57	41.51	41.63	41.74	41.85
40-44	31.30	33.93	36.56	39.19	39.33	39.47	39.61
45-49	26.70	27.89	29.07	30.26	30.43	30.60	30.77
50-54	21.30	21.64	21.99	22.33	22.42	22.50	22.59
55-59	16.50	16.44	16.37	16.31	16.35	16.38	16.42
60-64	11.50	10.66	9.83	8.99	8.96	8.92	8.89
65-69	8.30	7.03	5.76	4.49	4.45	4.42	4.38
70-74	5.60	4.68	3.76	2.84	2.81	2.78	2.75
75-79	3.50	3.05	2.60	2.15	2.15	2.15	2.21
80 y más/and over	1.30	1.61	1.92	2.23	2.16	2.09	2.02

^aTasas refinadas de actividad/Refined activity rates.

Cuadro 7f/Table 7f
**COSTA RICA: PROYECCION DE LA TASA DE ACTIVIDAD RURAL SEGUN SEXO
Y GRUPOS QUINQUENALES DE EDAD**
**COSTA RICA: PROJECTION OF THE RURAL ACTIVITY RATE ACCORDING TO SEX
AND QUINQUENNIAL AGE GROUPS**
(Período / Period 1970-2000)

Sexo y grupos de edad/ Sex and age groups	Tasas de actividad / Activity rates						
	1970	1975	1980	1985	1990	1995	2000
Ambos sexos/ Both sexes							
Total ^a	44.98	45.50	46.87	48.46	48.01	47.67	47.27
10-14	11.37	10.85	10.33	9.80	9.57	9.58	9.57
15-19	50.80	50.36	49.67	49.01	48.38	47.68	46.87
20-24	59.32	60.20	60.95	61.70	61.37	60.91	60.39
25-29	58.28	59.04	59.85	60.71	60.83	60.92	60.94
30-34	57.23	58.64	60.12	61.62	61.56	61.45	61.32
35-39	56.76	58.05	59.73	61.25	61.12	60.99	60.85
40-44	56.49	57.70	58.99	60.46	60.14	59.76	59.39
45-49	55.91	56.59	57.07	57.64	57.52	57.55	56.75
50-54	54.92	55.24	55.36	55.49	54.97	54.54	53.85
55-59	53.72	53.61	53.43	53.30	52.46	51.50	50.59
60-64	50.55	49.68	48.60	47.57	46.42	45.01	43.47
65-69	44.65	42.37	39.95	37.64	36.43	34.95	33.26
70-74	36.46	34.16	31.09	28.14	27.90	27.59	27.20
75-79	29.01	26.90	24.30	21.47	21.24	21.07	20.82
80 y más/and over	13.22	13.69	13.76	13.75	13.30	12.89	12.52
Hombres/Males							
Total ^a	76.71	76.54	77.83	79.43	78.23	77.34	76.38
10-14	19.60	18.94	18.28	17.61	17.09	16.97	16.84
15-19	81.70	80.94	80.18	79.41	77.40	75.31	73.08
20-24	95.80	96.31	96.82	97.33	95.68	93.94	92.08
25-29	98.40	97.59	96.78	95.97	95.52	95.05	94.54
30-34	98.70	98.29	97.88	97.47	96.97	96.44	95.86
35-39	98.80	98.73	98.65	98.58	97.95	97.28	96.54
40-44	98.80	98.95	99.10	99.25	98.41	97.51	96.54
45-49	98.60	98.27	97.93	97.60	96.83	96.75	95.11
50-54	97.70	97.30	96.91	96.51	95.39	94.21	92.92
55-59	96.20	95.26	94.31	93.37	91.76	90.03	88.17
60-64	90.70	88.65	86.59	84.54	82.15	79.61	76.87
65-69	80.90	76.29	71.68	67.07	64.46	61.68	58.67
70-74	67.20	61.81	56.41	51.02	50.39	49.79	49.21
75-79	54.20	49.45	44.70	39.94	39.52	39.13	38.75
80 y más/and over	25.00	25.05	25.10	25.15	24.63	24.06	23.47
Mujeres/Females							
Total ^a	9.39	10.81	12.48	14.27	14.61	14.97	15.35
10-14	2.60	2.29	1.98	1.68	1.76	1.93	2.12
15-19	15.00	15.17	15.33	15.50	16.34	17.24	18.16
20-24	17.20	18.59	19.97	21.36	22.36	23.44	24.59
25-29	13.00	15.67	18.34	21.02	21.68	22.40	23.19
30-34	11.50	14.85	18.20	21.55	21.89	22.29	22.74
35-39	10.30	13.45	16.60	19.76	20.21	20.74	21.33
40-44	9.10	11.85	14.59	17.34	17.65	18.02	18.44
45-49	7.10	9.25	11.39	13.54	13.83	14.18	14.56
50-54	5.50	6.84	8.19	9.53	9.75	10.02	10.31
55-59	4.30	5.31	6.32	7.33	7.43	7.57	7.73
60-64	3.50	4.01	4.53	5.04	5.16	5.31	5.47
65-69	2.60	3.07	3.54	4.01	4.11	4.20	4.31
70-74	2.00	2.37	2.74	3.11	3.08	3.04	3.01
75-79	1.30	1.73	2.17	2.60	2.60	2.60	2.50
80 y más/and over	0.90	1.49	2.08	2.67	2.65	2.63	2.60

^aTasas refinadas de actividad/Refined activity rates.

Cuadro 7g/Table 7g
**COSTA RICA: INDICADORES DEMOGRAFICOS DE LA POBLACION ECONOMICAMENTE
 ACTIVA TOTAL, URBANA Y RURAL**
**COSTA RICA: DEMOGRAPHIC INDICATORS OF THE TOTAL, URBAN AND RURAL
 ECONOMICALLY ACTIVE POPULATION**
(Período/Period 1970-2000)

Indicadores demográficos/ Demographic indicators	Años / Years						
	1970	1975	1980	1985	1990	1995	2000
POBLACION TOTAL/ TOTAL POPULATION							
Tasa bruta de actividad (por cien)/ Gross activity rate (per cent)							
Ambos sexos/Both sexes	30.40	32.35	34.00	35.06	35.46	36.01	36.72
Hombres/Males	49.13	51.47	53.41	54.37	54.57	55.12	55.96
Mujeres/Females	11.35	12.90	14.22	15.35	15.91	16.44	17.04
Tasa refinada de actividad (por cien)/ Refined activity rate (per cent)							
Ambos sexos/Both sexes	44.93	45.10	46.19	47.57	47.58	47.46	47.28
Hombres/Males	72.89	72.03	72.82	74.05	73.50	72.91	72.29
Mujeres/Females	16.70	17.92	19.25	20.74	21.27	21.60	21.88
Número bruto de años de vida activa/ Gross years of active life							
Ambos sexos/Both sexes	33.36	32.91	32.43	31.94	31.76	31.59	31.39
Hombres/Males	57.17	55.49	53.87	52.21	51.52	50.87	50.17
Mujeres/Females	10.15	10.90	11.50	12.09	12.35	12.61	12.88
POBLACION URBANA/ URBAN POPULATION							
Tasa bruta de actividad (por cien)/ Gross activity rate (per cent)							
Ambos sexos/Both sexes	32.58	33.86	34.70	35.19	36.00	36.70	37.52
Hombres/Males	47.26	48.75	49.62	49.98	51.13	52.15	53.40
Mujeres/Females	19.16	20.14	20.80	21.23	21.61	21.85	22.15
Tasa refinada de actividad (por cien)/ Refined activity rate (per cent)							
Ambos sexos/Both sexes	44.84	44.59	45.34	46.52	47.11	47.25	47.30
Hombres/Males	66.76	65.54	65.96	67.10	67.88	68.05	68.13
Mujeres/Females	25.77	26.04	26.76	27.68	27.90	27.79	27.60
Número bruto de años de vida activa/ Gross years of active life							
Ambos sexos/Both sexes	32.16	31.39	30.63	29.85	29.93	30.03	30.13
Hombres/Males	52.61	50.47	48.33	46.19	46.11	46.02	45.93
Mujeres/Females	15.72	15.75	15.78	15.81	15.86	15.92	15.98
POBLACION RURAL/ RURAL POPULATION							
Tasa bruta de actividad (por cien)/ Gross activity rate (per cent)							
Ambos sexos/Both sexes	29.03	31.28	33.47	34.96	34.99	35.36	35.91
Hombres/Males	50.21	53.23	56.06	57.68	57.39	57.76	58.41
Mujeres/Females	5.97	7.34	8.83	10.22	10.57	11.02	11.57
Tasa refinada de actividad (por cien)/ Refined activity rate (per cent)							
Ambos sexos/Both sexes	44.98	45.50	46.87	48.46	48.01	47.67	47.27
Hombres/Males	76.71	76.54	77.83	79.43	78.23	77.34	76.38
Mujeres/Females	9.39	10.81	12.48	14.27	14.61	14.97	15.35
Número bruto de años de vida activa/ Gross years of active life							
Ambos sexos/Both sexes	34.43	34.35	34.16	33.98	33.66	33.32	32.89
Hombres/Males	60.12	59.09	58.07	57.04	56.21	55.39	54.43
Mujeres/Females	5.30	6.30	7.30	8.30	8.52	8.78	9.05

Cuadro 8a/Table 8a

**CUBA: PROYECCION DE LA POBLACION ECONOMICAMENTE ACTIVA TOTAL
SEGUN SEXO Y GRUPOS QUINQUENALES DE EDAD**

**CUBA: PROJECTION OF THE TOTAL ECONOMICALLY ACTIVE POPULATION
ACCORDING TO SEX AND QUINQUENNIAL AGE GROUPS**

(Período / Period 1970-2000)

Sexo y grupos de edad/ Sex and age groups	Población / Population						
	1970	1975	1980	1985	1990	1995	2000
Ambos sexos/ Both sexes							
Total	2 578 741	2 950 691	3 429 152	3 980 000	4 592 404	5 069 097	5 349 946
10-14	0	0	0	0	0	0	0
15-19	258 350	211 897	248 951	263 196	250 009	168 586	170 418
20-24	397 996	439 460	446 361	685 338	739 728	708 666	478 523
25-29	369 749	453 794	521 837	526 034	822 381	882 773	847 482
30-34	324 218	405 655	497 674	542 614	549 748	856 356	920 030
35-39	258 639	354 274	439 987	505 283	552 436	556 064	868 315
40-44	241 465	277 080	376 121	436 226	501 935	545 782	548 463
45-49	198 061	248 873	280 820	357 283	414 946	475 487	516 680
50-54	188 824	191 984	238 524	255 024	324 290	374 055	427 155
55-59	152 398	168 010	167 633	197 802	209 449	262 468	298 971
60-64	102 483	105 898	110 621	106 901	125 712	131 789	164 323
65-69	58 044	55 679	57 859	61 227	58 153	66 379	67 858
70-74	20 363	27 166	27 219	27 801	28 488	25 916	28 507
75-79	6 335	8 211	11 385	10 350	10 231	10 049	8 758
80 y más/and over	1 816	2 709	4 160	4 924	4 899	4 726	4 464
Hombres/Males							
Total	2 099 419	2 224 395	2 398 789	2 702 451	3 039 234	3 272 344	3 387 958
10-14	0	0	0	0	0	0	0
15-19	195 361	155 010	175 064	188 717	180 930	122 511	126 192
20-24	306 192	313 494	293 401	442 783	473 497	444 689	295 917
25-29	292 951	325 212	344 749	335 420	514 197	543 647	508 179
30-34	260 595	293 332	326 774	345 902	338 953	518 234	548 860
35-39	209 197	259 123	291 807	321 765	342 162	333 377	511 667
40-44	197 610	205 214	255 402	284 476	315 125	334 005	325 522
45-49	166 354	191 131	200 023	246 594	275 833	304 941	323 485
50-54	161 499	155 519	180 822	187 534	232 286	259 378	287 112
55-59	134 023	143 625	140 088	160 066	165 464	202 909	224 895
60-64	93 702	95 236	98 104	93 587	107 578	110 865	136 102
65-69	54 695	51 573	53 021	56 128	53 452	60 839	62 281
70-74	19 437	25 702	25 304	25 725	26 287	23 889	26 095
75-79	6 066	7 741	10 543	9 410	9 203	8 960	7 753
80 y más/and over	1 737	2 483	3 687	4 343	4 268	4 100	3 899
Mujeres/Females							
Total	479 322	726 296	1 030 363	1 277 550	1 553 171	1 796 753	1 961 989
10-14	0	0	0	0	0	0	0
15-19	62 990	56 886	73 887	74 478	69 079	46 075	44 225
20-24	91 804	125 966	152 960	242 555	266 231	263 976	182 606
25-29	76 797	128 582	177 088	190 613	308 184	339 126	339 303
30-34	63 623	112 323	170 900	196 712	210 796	338 122	371 171
35-39	49 442	95 151	148 180	183 518	210 274	222 688	356 649
40-44	43 855	71 866	120 719	151 750	186 810	211 777	222 941
45-49	31 707	57 742	80 797	110 689	139 113	170 546	193 195
50-54	27 326	36 466	57 703	67 489	92 004	114 677	140 043
55-59	18 375	24 385	27 546	37 735	43 985	59 559	74 076
60-64	8 781	10 663	12 517	13 314	18 135	20 924	28 222
65-69	3 348	4 106	4 838	5 098	4 700	5 540	5 577
70-74	926	1 464	1 916	2 076	2 201	2 027	2 412
75-79	269	470	842	940	1 028	1 090	1 005
80 y más/and over	80	226	472	580	631	626	565

Cuadro 8b/Table 8b

**CUBA: PROYECCION DE LA POBLACION ECONOMICAMENTE ACTIVA URBANA
SEGUN SEXO Y GRUPOS QUINQUENALES DE EDAD**

**CUBA: PROJECTION OF THE URBAN ECONOMICALLY ACTIVE POPULATION
ACCORDING TO SEX AND QUINQUENNIAL AGE GROUPS**

(Período / Period 1970-2000)

Sexo y grupos de edad/ Sex and age groups	Población / Population						
	1970	1975	1980	1985	1990	1995	2000
Ambos sexos/ Both sexes							
Total	1 634 860	2 010 392	2 480 512	2 990 371	3 569 645	4 064 410	4 400 041
10-14	0	0	0	0	0	0	0
15-19	134 215	124 396	163 848	179 961	176 869	123 165	127 170
20-24	241 897	286 556	310 350	496 373	554 887	548 053	379 446
25-29	242 039	313 312	377 208	395 090	637 583	702 781	690 235
30-34	215 725	286 974	371 261	419 124	437 804	698 878	766 040
35-39	171 818	252 519	333 157	395 967	445 417	459 275	730 908
40-44	160 550	197 497	284 056	341 308	404 666	450 716	462 070
45-49	130 838	175 605	209 279	276 411	331 616	390 303	433 106
50-54	124 165	133 737	175 340	195 231	256 781	304 803	356 206
55-59	99 099	115 130	120 394	148 614	163 214	210 806	246 186
60-64	64 505	69 762	76 033	76 976	94 261	102 169	130 840
65-69	35 120	35 113	37 872	42 011	41 507	49 030	51 506
70-74	11 246	15 221	15 545	16 787	18 020	17 048	19 363
75-79	2 993	3 742	5 045	5 017	5 341	5 593	5 133
80 y más/and over	650	828	1 126	1 501	1 681	1 791	1 831
Hombres/Males							
Total	1 247 717	1 416 029	1 623 690	1 917 579	2 247 059	2 513 256	2 683 122
10-14	0	0	0	0	0	0	0
15-19	95 278	85 801	109 320	123 292	122 875	86 077	91 164
20-24	171 923	188 644	188 413	300 993	337 535	330 060	226 938
25-29	176 574	206 460	229 867	235 462	376 791	413 157	397 723
30-34	160 628	192 134	226 520	251 365	256 173	404 902	440 414
35-39	129 337	171 873	206 550	238 150	262 814	264 224	415 827
40-44	122 890	136 399	180 552	210 313	241 800	264 478	264 330
45-49	103 660	126 425	139 880	180 572	209 863	239 647	260 904
50-54	100 784	102 709	125 890	136 787	176 117	203 210	230 929
55-59	83 354	94 479	97 062	116 075	124 628	157 830	179 505
60-64	57 076	60 957	65 833	65 750	78 536	83 632	105 405
65-69	32 348	31 915	34 275	38 093	37 787	44 536	46 887
70-74	10 490	14 144	14 234	15 281	16 340	15 431	17 366
75-79	2 787	3 421	4 502	4 364	4 580	4 739	4 306
80 y más/and over	587	667	791	1 082	1 220	1 333	1 425
Mujeres/Females							
Total	387 143	594 364	856 822	1 072 792	1 322 587	1 551 155	1 716 919
10-14	0	0	0	0	0	0	0
15-19	38 936	38 595	54 528	56 668	53 994	37 088	36 006
20-24	69 974	97 912	121 937	195 380	217 351	217 993	152 509
25-29	65 465	106 852	147 341	159 628	260 791	289 624	292 512
30-34	55 097	94 839	144 740	167 759	181 630	293 976	325 626
35-39	42 481	80 646	126 608	157 817	182 604	195 052	315 080
40-44	37 660	61 097	103 503	130 995	162 866	186 238	197 741
45-49	27 178	49 181	69 399	95 839	121 753	150 656	172 202
50-54	23 381	31 028	49 450	58 444	80 664	101 593	125 277
55-59	15 745	20 651	23 331	32 539	38 587	52 976	66 681
60-64	7 429	8 806	10 200	11 226	15 725	18 537	25 435
65-69	2 772	3 198	3 597	3 918	3 720	4 494	4 619
70-74	756	1 078	1 311	1 507	1 680	1 617	1 997
75-79	206	320	543	653	762	854	827
80 y más/and over	63	161	334	419	460	458	407

Cuadro 8c/Table 8c
**CUBA: PROYECCION DE LA POBLACION ECONOMICAMENTE ACTIVA RURAL
 SEGUN SEXO Y GRUPOS QUINQUENALES DE EDAD**
**CUBA: PROJECTION OF THE RURAL ECONOMICALLY ACTIVE POPULATION
 ACCORDING TO SEX AND QUINQUENNIAL AGE GROUPS**
 (Período / Period 1970-2000)

Sexo y grupos de edad/ Sex and age groups	Población / Population						
	1970	1975	1980	1985	1990	1995	2000
Ambos sexos/ Both sexes							
Total	943 880	940 299	948 640	989 630	1 022 759	1 004 686	949 905
10-14	0	0	0	0	0	0	0
15-19	124 136	87 501	85 103	83 235	73 141	45 421	43 248
20-24	156 099	152 904	136 011	188 965	184 841	160 613	99 076
25-29	127 709	140 482	144 630	130 944	184 798	179 991	157 247
30-34	108 493	118 681	126 413	123 489	111 945	157 478	153 990
35-39	86 820	101 755	106 829	109 316	107 019	96 789	137 408
40-44	80 915	79 583	92 065	94 918	97 269	95 066	86 393
45-49	67 223	73 268	71 541	80 872	83 330	85 185	83 573
50-54	64 659	58 247	63 184	59 792	67 510	69 251	70 949
55-59	53 299	52 880	47 240	49 188	46 234	51 662	52 785
60-64	37 978	36 136	34 588	29 925	31 451	29 620	33 483
65-69	22 924	20 567	19 987	19 216	16 646	17 350	16 352
70-74	9 117	11 944	11 674	11 013	10 468	8 868	9 144
75-79	3 342	4 469	6 340	5 333	4 889	4 456	3 625
80 y más/and over	1 167	1 881	3 034	3 423	3 219	2 935	2 632
Hombres/Males							
Total	851 702	808 367	775 099	784 872	792 175	759 088	704 835
10-14	0	0	0	0	0	0	0
15-19	100 082	69 209	65 744	65 425	58 055	36 434	35 029
20-24	134 269	124 850	104 988	141 790	135 962	114 629	68 979
25-29	116 377	118 752	114 882	99 959	137 405	130 490	110 456
30-34	99 967	101 198	100 254	94 537	82 779	113 332	108 446
35-39	79 860	87 251	85 257	83 615	79 348	69 153	95 839
40-44	74 719	68 815	74 850	74 163	73 324	69 526	61 192
45-49	62 694	64 706	60 143	66 022	65 970	65 294	62 580
50-54	60 714	52 810	54 931	50 747	56 169	56 168	56 183
55-59	50 668	49 146	43 025	43 991	40 836	45 079	45 391
60-64	36 626	34 279	32 271	27 837	29 041	27 233	30 696
65-69	22 348	19 658	18 746	18 036	15 665	16 303	15 394
70-74	8 947	11 558	11 070	10 444	9 947	8 458	8 729
75-79	3 279	4 319	6 041	5 046	4 623	4 221	3 447
80 y más/and over	1 150	1 816	2 896	3 261	3 048	2 767	2 474
Mujeres/Females							
Total	92 179	131 932	173 541	204 758	230 584	245 598	245 070
10-14	0	0	0	0	0	0	0
15-19	24 053	18 292	19 359	17 810	15 086	8 988	8 219
20-24	21 830	28 054	31 023	47 176	48 879	45 984	30 097
25-29	11 332	21 730	29 748	30 985	47 393	49 501	46 791
30-34	8 526	17 483	26 159	28 953	29 165	44 146	45 544
35-39	6 960	14 504	21 572	25 702	27 671	27 636	41 568
40-44	6 196	10 769	17 215	20 755	23 944	25 540	25 200
45-49	4 528	8 562	11 398	14 850	17 360	19 891	20 993
50-54	3 945	5 438	8 252	9 045	11 341	13 083	14 766
55-59	2 631	3 734	4 215	5 196	5 398	6 583	7 395
60-64	1 352	1 857	2 317	2 088	2 410	2 387	2 787
65-69	576	908	1 241	1 180	981	1 046	958
70-74	170	386	604	570	521	410	415
75-79	63	150	299	287	266	235	178
80 y más/and over	17	66	138	162	170	168	158

Cuadro 8d/Table 8d
**CUBA: PROYECCION DE LA TASA DE ACTIVIDAD TOTAL SEGUN SEXO
Y GRUPOS QUINQUENALES DE EDAD**
**CUBA: PROJECTION OF THE TOTAL ACTIVITY RATE ACCORDING TO SEX
AND QUINQUENNIAL AGE GROUPS**
(Período / Period 1970-2000)

Sexo y grupos de edad/ Sex and age groups	Tasas de actividad / Activity rates						
	1970	1975	1980	1985	1990	1995	2000
Ambos sexos/ Both sexes							
Total ^a	41.94	42.31	44.01	46.56	51.33	54.64	55.20
10-14	0.00	0.00	0.00	0.00	0.00	0.00	0.00
15-19	33.47	27.62	22.15	22.47	22.59	22.90	22.78
20-24	55.10	57.74	60.25	62.03	63.81	65.24	66.68
25-29	58.04	64.05	70.78	72.96	75.37	77.72	79.68
30-34	58.38	65.20	72.39	75.01	77.34	79.91	82.40
35-39	57.98	65.24	72.40	74.71	77.26	79.60	82.13
40-44	57.39	63.90	70.91	73.04	75.18	77.59	79.79
45-49	56.83	61.10	66.57	68.78	70.64	72.57	74.79
50-54	53.37	57.50	60.63	62.22	63.94	65.35	66.81
55-59	48.17	50.14	52.67	52.39	52.96	53.72	54.12
60-64	37.50	36.17	35.36	35.67	35.09	35.18	35.41
65-69	24.95	22.89	21.91	21.33	20.98	20.04	19.55
70-74	13.95	13.86	12.97	11.99	11.22	10.60	9.72
75-79	7.23	7.35	7.28	6.13	5.41	4.83	4.36
80 y más/and over	3.15	3.60	3.99	3.38	2.76	2.26	1.87
Hombres/Males							
Total ^a	66.97	63.04	61.04	62.91	67.80	70.55	69.99
10-14	0.00	0.00	0.00	0.00	0.00	0.00	0.00
15-19	50.44	40.47	30.89	31.50	32.04	32.53	33.00
20-24	85.33	82.31	79.37	79.63	79.92	80.25	80.61
25-29	91.98	92.86	93.80	93.80	93.79	93.79	93.79
30-34	93.38	94.77	96.25	96.30	96.36	96.41	96.46
35-39	93.63	95.02	96.53	96.55	96.58	96.60	96.62
40-44	93.15	94.48	95.94	95.98	96.01	96.04	96.06
45-49	92.00	93.33	94.77	94.82	94.86	94.89	94.92
50-54	88.74	90.15	91.67	91.74	91.79	91.84	91.88
55-59	82.11	83.78	85.60	85.00	84.35	83.68	82.97
60-64	65.22	63.45	61.74	61.28	60.77	60.23	59.67
65-69	41.59	40.60	39.64	39.02	38.39	37.74	37.10
70-74	23.33	23.51	23.59	22.32	21.08	19.87	18.70
75-79	12.33	12.44	12.41	11.19	10.08	9.04	8.10
80 y más/and over	5.59	6.21	6.65	5.70	4.89	4.19	3.60
Mujeres/Females							
Total ^a	15.90	21.08	26.68	30.04	34.80	38.74	40.44
10-14	0.00	0.00	0.00	0.00	0.00	0.00	0.00
15-19	16.38	14.81	13.26	13.02	12.75	12.81	12.09
20-24	25.26	33.13	41.20	44.21	46.97	49.60	52.09
25-29	24.11	35.89	47.90	52.46	56.77	60.97	65.02
30-34	23.02	35.93	49.11	54.01	58.71	63.31	67.79
35-39	22.21	35.20	48.52	53.50	58.29	63.00	67.59
40-44	21.03	33.20	45.69	50.44	55.03	59.55	63.97
45-49	18.91	28.51	38.33	42.67	46.90	51.08	55.19
50-54	15.90	22.60	29.42	32.85	36.21	39.55	42.85
55-59	12.00	14.90	17.81	19.94	22.07	24.20	26.33
60-64	6.77	7.47	8.13	9.06	10.01	10.98	11.96
65-69	3.31	3.53	3.71	3.56	3.41	3.26	3.11
70-74	1.48	1.69	1.87	1.78	1.70	1.63	1.57
75-79	0.70	0.95	1.18	1.11	1.05	1.00	0.95
80 y más/and over	0.30	0.64	0.97	0.83	0.70	0.56	0.43

^aTasas Refinadas de actividad/Refined activity rates.

Cuadro 8e/Table 8e
**CUBA: PROYECCION DE LA TASA DE ACTIVIDAD URBANA SEGUN SEXO
Y GRUPOS QUINQUENALES DE EDAD**
**CUBA: PROJECTION OF THE URBAN ACTIVITY RATE ACCORDING TO SEX
AND QUINQUENNIAL AGE GROUPS**
(Período / Period 1970-2000)

Sexo y grupos de edad/ Sex and age groups	Tasas de actividad / Activity rates						
	1970	1975	1980	1985	1990	1995	2000
Ambos sexos/ Both sexes							
Total^a	42.84	43.96	45.91	48.16	52.64	55.82	56.21
10-14	0.00	0.00	0.00	0.00	0.00	0.00	0.00
15-19	31.27	26.48	21.80	21.87	21.79	22.01	21.71
20-24	56.53	59.85	62.90	64.18	65.51	66.60	67.73
25-29	60.62	67.32	74.50	76.15	78.05	79.93	81.53
30-34	60.34	68.12	76.02	78.16	80.10	82.28	84.41
35-39	59.35	67.86	75.95	77.86	80.01	82.00	84.19
40-44	58.24	66.06	74.03	75.84	77.69	79.79	81.73
45-49	57.12	62.54	68.85	70.89	72.60	74.37	76.42
50-54	52.96	57.97	61.87	63.45	65.13	66.50	67.91
55-59	46.69	49.31	52.36	52.26	52.92	53.75	54.19
60-64	34.94	34.01	33.53	34.05	33.67	33.90	34.24
65-69	22.25	20.45	19.65	19.27	19.08	18.31	17.94
70-74	11.28	10.99	10.10	9.48	8.99	8.60	7.94
75-79	4.96	4.70	4.39	3.87	3.55	3.29	3.06
80 y más/and over	1.60	1.52	1.44	1.32	1.18	1.04	0.91
Hombres/Males							
Total^a	66.59	63.27	61.37	63.03	67.71	70.52	70.01
10-14	0.00	0.00	0.00	0.00	0.00	0.00	0.00
15-19	45.00	37.08	29.16	29.52	29.89	30.25	30.62
20-24	83.00	80.60	78.19	78.68	79.17	79.66	80.15
25-29	91.00	92.30	93.60	93.62	93.64	93.66	93.68
30-34	92.40	94.38	96.36	96.41	96.47	96.52	96.58
35-39	92.80	94.76	96.72	96.73	96.74	96.74	96.75
40-44	92.40	94.34	96.28	96.28	96.28	96.28	96.28
45-49	91.40	93.30	95.20	95.20	95.20	95.20	95.20
50-54	88.00	90.13	92.26	92.26	92.26	92.26	92.26
55-59	81.00	83.63	86.25	85.44	84.62	83.81	82.99
60-64	63.00	61.78	60.56	59.94	59.33	58.71	58.10
65-69	39.00	38.30	37.60	37.00	36.40	35.80	35.20
70-74	20.00	19.75	19.50	18.55	17.60	16.65	15.70
75-79	9.00	8.40	7.80	7.27	6.74	6.21	5.68
80 y más/and over	3.00	2.55	2.10	1.99	1.88	1.77	1.66
Mujeres/Females							
Total^a	19.93	25.45	31.08	33.88	38.20	41.72	42.98
10-14	0.00	0.00	0.00	0.00	0.00	0.00	0.00
15-19	17.90	16.19	14.47	13.98	13.49	13.49	12.50
20-24	31.70	40.01	48.31	49.99	51.67	53.35	55.03
25-29	31.90	44.21	56.51	59.71	62.91	66.11	69.31
30-34	30.00	43.57	57.14	60.89	64.64	68.38	72.13
35-39	28.30	42.28	56.25	60.16	64.07	67.97	71.88
40-44	26.40	39.58	52.76	56.57	60.38	64.18	67.99
45-49	23.50	33.85	44.20	47.86	51.52	55.17	58.83
50-54	19.50	26.58	33.65	36.66	39.67	42.67	45.68
55-59	14.40	17.14	19.87	21.91	23.95	25.98	28.02
60-64	7.90	8.27	8.64	9.65	10.66	11.66	12.67
65-69	3.70	3.62	3.54	3.41	3.27	3.14	3.00
70-74	1.60	1.61	1.62	1.59	1.56	1.53	1.50
75-79	0.70	0.83	0.95	0.94	0.93	0.91	0.90
80 y más/and over	0.30	0.57	0.83	0.71	0.59	0.47	0.35

^aTasas refinadas de actividad/Refined activity rates.

Cuadro 8f/Table 8f
**CUBA: PROYECCION DE LA TASA DE ACTIVIDAD RURAL SEGUN SEXO
Y GRUPOS QUINQUENALES DE EDAD**
**CUBA: PROJECTION OF THE RURAL ACTIVITY RATE ACCORDING TO SEX
AND QUINQUENNIAL AGE GROUPS**
(Período / Period 1970-2000)

Sexo y grupos de edad/ Sex and age groups	Tasas de actividad / Activity rates						
	1970	1975	1980	1985	1990	1995	2000
Ambos sexos/ Both sexes							
Total ^a	40.47	39.16	39.69	42.29	47.23	50.37	50.94
10-14	0.00	0.00	0.00	0.00	0.00	0.00	0.00
15-19	36.23	29.43	22.85	23.91	24.78	25.71	26.64
20-24	53.02	54.16	54.95	57.02	59.19	60.98	62.94
25-29	53.71	57.80	62.64	64.78	67.41	70.13	72.44
30-34	54.82	59.07	63.48	65.98	68.14	70.87	73.67
35-39	55.45	59.53	63.18	65.17	67.60	69.88	72.67
40-44	55.78	59.09	62.75	64.48	66.28	68.63	70.82
45-49	56.27	57.90	60.69	62.43	63.79	65.30	67.36
50-54	54.17	56.46	57.45	58.50	59.79	60.72	61.82
55-59	51.17	52.07	53.47	52.81	53.11	53.60	53.80
60-64	42.84	41.22	40.17	40.63	40.19	40.42	40.90
65-69	30.66	28.75	28.02	27.82	27.94	27.35	27.30
70-74	19.71	20.77	20.90	20.10	19.59	19.23	18.44
75-79	12.30	13.88	15.30	13.63	12.58	11.67	10.89
80 y más/and over	6.82	9.15	11.59	10.52	9.26	8.13	7.12
Hombres/Males							
Total ^a	67.54	62.64	60.37	62.63	68.07	70.65	69.94
10-14	0.00	0.00	0.00	0.00	0.00	0.00	0.00
15-19	57.00	45.64	34.27	36.04	37.82	39.59	41.36
20-24	88.50	85.04	81.57	81.71	81.86	82.00	82.14
25-29	93.50	93.86	94.21	94.21	94.21	94.21	94.21
30-34	95.00	95.51	96.01	96.01	96.01	96.01	96.01
35-39	95.00	95.53	96.06	96.06	96.06	96.06	96.06
40-44	94.40	94.77	95.14	95.14	95.14	95.14	95.14
45-49	93.00	93.40	93.79	93.79	93.79	93.79	93.79
50-54	90.00	90.18	90.35	90.35	90.35	90.35	90.35
55-59	84.00	84.09	84.18	83.86	83.54	83.23	82.91
60-64	69.00	66.65	64.30	64.67	65.04	65.41	65.78
65-69	46.00	45.00	44.00	44.10	44.20	44.30	44.40
70-74	29.00	30.65	32.30	31.77	31.24	30.71	30.18
75-79	18.00	20.10	22.20	20.98	19.76	18.54	17.32
80 y más/and over	10.00	13.15	16.30	14.97	13.64	12.31	10.98
Mujeres/Females							
Total ^a	8.60	11.88	15.69	18.84	23.02	26.69	28.60
10-14	0.00	0.00	0.00	0.00	0.00	0.00	0.00
15-19	14.40	12.56	10.72	10.69	10.65	10.62	10.59
20-24	15.30	20.71	26.11	29.88	33.44	37.21	40.98
25-29	10.00	18.65	27.30	32.27	36.94	41.91	46.87
30-34	9.20	18.41	27.62	32.64	37.36	42.38	47.40
35-39	9.60	18.23	26.85	31.85	36.55	41.55	46.55
40-44	9.40	17.35	25.30	29.97	34.36	39.03	43.70
45-49	8.70	14.95	21.20	25.11	28.79	32.70	36.61
50-54	7.60	12.19	16.78	19.65	22.35	25.22	28.08
55-59	6.00	8.66	11.32	12.77	14.14	15.60	17.05
60-64	3.80	5.13	6.45	6.82	7.17	7.55	7.92
65-69	2.20	3.26	4.32	4.19	4.06	3.93	3.80
70-74	1.10	1.95	2.80	2.60	2.41	2.21	2.01
75-79	0.70	1.40	2.10	1.90	1.72	1.53	1.33
80 y más/and over	0.30	0.97	1.64	1.50	1.37	1.24	1.10

^aTasas refinadas de actividad/Refined activity rates.

Cuadro 8g/Table 8g
**CUBA: INDICADORES DEMOGRAFICOS DE LA POBLACION ECONOMICAMENTE
 ACTIVA TOTAL, URBANA Y RURAL**
**CUBA: DEMOGRAPHIC INDICATORS OF THE TOTAL, URBAN AND RURAL
 ECONOMICALLY ACTIVE POPULATION**
(Período/Period 1970-2000)

Indicadores demográficos/ Demographic indicators	Años / Years						
	1970	1975	1980	1985	1990	1995	2000
POBLACION TOTAL/ TOTAL POPULATION							
Tasa bruta de actividad (por cien)/ Gross activity rate (per cent)							
Ambos sexos/Both sexes	30.27	31.71	35.43	39.49	43.29	45.71	46.51
Hombres/Males	48.36	47.12	49.00	53.21	56.98	58.77	58.73
Mujeres/Females	11.47	15.84	21.54	25.55	29.45	32.53	34.21
Tasa refinada de actividad (por cien)/ Refined activity rate (per cent)							
Ambos sexos/Both sexes	41.94	42.31	44.01	46.56	51.33	54.64	55.20
Hombres/Males	66.97	63.04	61.04	62.91	67.80	70.55	69.99
Mujeres/Females	15.90	21.08	26.68	30.04	34.80	38.74	40.44
Número bruto de años de vida activa/ Gross years of active life							
Ambos sexos/Both sexes	28.28	29.82	31.51	32.11	32.73	33.38	34.00
Hombres/Males	45.94	45.67	45.44	45.24	45.05	44.86	44.67
Mujeres/Females	9.57	13.42	17.35	18.97	20.53	22.08	23.55
POBLACION URBANA/ URBAN POPULATION							
Tasa bruta de actividad (por cien)/ Gross activity rate (per cent)							
Ambos sexos/Both sexes	31.89	33.81	37.68	41.42	44.99	47.29	47.90
Hombres/Males	49.14	48.18	49.98	53.86	57.48	59.31	59.25
Mujeres/Females	14.97	19.76	25.70	29.31	32.86	35.60	36.87
Tasa refinada de actividad (por cien)/ Refined activity rate (per cent)							
Ambos sexos/Both sexes	42.84	43.96	45.91	48.16	52.64	55.82	56.21
Hombres/Males	66.59	63.27	61.37	63.03	67.71	70.52	70.01
Mujeres/Females	19.93	25.45	31.08	33.88	38.20	41.72	42.98
Número bruto de años de vida activa/ Gross years of active life							
Ambos sexos/Both sexes	27.91	29.86	31.87	32.43	33.01	33.62	34.20
Hombres/Males	44.55	44.56	44.58	44.44	44.31	44.18	44.04
Mujeres/Females	11.89	15.91	19.94	21.20	22.46	23.75	24.99
POBLACION RURAL/ RURAL POPULATION							
Tasa bruta de actividad (por cien)/ Gross activity rate (per cent)							
Ambos sexos/Both sexes	27.81	27.99	30.64	34.62	38.25	40.25	40.97
Hombres/Males	47.25	45.38	47.09	51.69	55.63	57.04	56.83
Mujeres/Females	5.79	8.36	11.97	15.28	18.45	21.08	22.73
Tasa refinada de actividad (por cien)/ Refined activity rate (per cent)							
Ambos sexos/Both sexes	40.47	39.16	39.69	42.29	47.23	50.37	50.94
Hombres/Males	67.54	62.64	60.37	62.63	68.07	70.65	69.94
Mujeres/Females	8.60	11.88	15.69	18.84	23.02	26.69	28.60
Número bruto de años de vida activa/ Gross years of active life							
Ambos sexos/Both sexes	29.15	29.96	30.87	31.39	31.98	32.63	33.34
Hombres/Males	48.12	47.68	47.23	47.18	47.13	47.08	47.03
Mujeres/Females	4.92	7.72	10.53	12.09	13.57	15.13	16.70

Cuadro 9a/Table 9a
**CHILE: PROYECCION DE LA POBLACION ECONOMICAMENTE ACTIVA TOTAL
 SEGUN SEXO Y GRUPOS QUINQUENALES DE EDAD**
**CHILE: PROJECTION OF THE TOTAL ECONOMICALLY ACTIVE POPULATION
 ACCORDING TO SEX AND QUINQUENNIAL AGE GROUPS**
 (Período / Period 1970-2000)

Sexo y grupos de edad/ Sex and age groups	Población / Population						
	1970	1975	1980	1985	1990	1995	2000
Ambos sexos/ Both sexes							
Total	2 855 989	3 196 908	3 605 361	4 216 864	4 810 069	5 378 734	5 952 967
10-14	0	0	0	0	0	0	0
15-19	297 922	304 816	301 551	301 741	292 965	277 809	314 789
20-24	465 803	551 261	627 140	726 775	736 957	744 819	735 932
25-29	434 028	497 261	603 725	722 282	842 879	861 860	879 618
30-34	346 702	426 479	494 824	613 166	732 864	856 794	877 188
35-39	310 382	340 347	420 182	494 735	614 060	735 884	862 036
40-44	271 200	298 545	328 557	411 872	485 672	604 541	726 144
45-49	217 501	253 823	278 369	311 923	391 326	462 261	576 379
50-54	176 255	190 585	220 414	248 659	278 051	349 461	413 401
55-59	134 353	141 412	149 263	179 404	200 030	222 004	277 072
60-64	97 521	95 048	98 135	111 068	131 469	145 468	160 365
65-69	54 524	54 108	47 668	56 297	62 915	74 885	83 275
70-74	28 734	24 945	21 487	22 994	24 512	25 940	29 149
75-79	13 665	11 801	9 280	10 787	10 727	11 122	11 458
80 y más/and over	7 399	6 477	4 767	5 161	5 640	5 886	6 161
Hombres/Males							
Total	2 216 840	2 415 433	2 659 176	3 039 298	3 385 817	3 698 333	4 003 143
10-14	0	0	0	0	0	0	0
15-19	217 319	219 954	215 189	216 244	208 511	196 232	222 795
20-24	338 493	392 502	440 047	501 487	500 133	495 650	480 096
25-29	330 545	367 760	436 259	508 113	577 305	575 675	571 393
30-34	273 749	324 993	365 726	441 060	513 057	584 350	583 936
35-39	245 389	261 560	313 082	358 291	432 479	504 105	575 122
40-44	216 102	230 000	246 372	299 275	342 873	415 070	485 096
45-49	174 315	197 065	209 758	229 075	279 008	320 841	389 949
50-54	141 699	149 429	168 592	184 938	202 213	247 718	286 454
55-59	110 471	113 887	117 796	137 662	149 006	161 446	196 061
60-64	82 501	79 365	80 842	89 432	103 175	111 187	120 029
65-69	45 584	44 468	38 297	44 085	47 565	54 684	58 704
70-74	23 592	20 021	16 635	17 811	18 733	19 598	21 772
75-79	11 148	9 384	7 060	8 125	7 866	7 893	7 876
80 y más/and over	5 934	5 046	3 522	3 700	3 892	3 886	3 857
Mujeres/Females							
Total	639 149	781 475	946 185	1 177 566	1 424 252	1 680 400	1 949 823
10-14	0	0	0	0	0	0	0
15-19	80 603	84 862	86 362	85 497	84 454	81 577	91 993
20-24	127 309	158 759	187 093	225 288	236 824	249 169	255 836
25-29	103 484	129 501	167 467	214 169	265 574	286 185	308 225
30-34	72 953	101 486	129 098	172 105	219 807	272 444	293 251
35-39	64 993	78 787	107 100	136 444	181 581	231 779	286 914
40-44	55 098	68 545	82 185	112 597	142 799	189 471	241 048
45-49	43 187	56 758	68 611	82 848	112 318	141 420	186 430
50-54	34 556	41 157	51 822	63 721	75 838	101 743	126 947
55-59	23 883	27 526	31 467	41 742	51 024	60 558	81 011
60-64	15 019	15 683	17 293	21 636	28 294	34 281	40 335
65-69	8 940	9 640	9 370	12 213	15 350	20 201	24 570
70-74	5 142	4 924	4 852	5 183	5 780	6 341	7 377
75-79	2 516	2 417	2 220	2 662	2 861	3 230	3 582
80 y más/and over	1 466	1 431	1 245	1 461	1 747	2 000	2 304

Cuadro 9b/Table 9b
**CHILE: PROYECCION DE LA POBLACION ECONOMICAMENTE ACTIVA URBANA
 SEGUN SEXO Y GRUPOS QUINQUENALES DE EDAD**
**CHILE: PROJECTION OF THE URBAN ECONOMICALLY ACTIVE POPULATION
 ACCORDING TO SEX AND QUINQUENNIAL AGE GROUPS**
 (Período / Period 1970-2000)

Sexo y grupos de edad/ Sex and age groups	Población / Population						
	1970	1975	1980	1985	1990	1995	2000
Ambos sexos/ Both sexes							
Total	2 153 754	2 501 413	2 916 170	3 499 528	4 082 464	4 658 032	5 234 116
10-14	0	0	0	0	0	0	0
15-19	201 015	213 281	219 866	223 339	226 784	225 152	254 203
20-24	358 712	440 400	508 948	601 959	622 458	649 060	660 447
25-29	344 898	408 560	507 030	615 567	727 958	755 335	789 750
30-34	273 943	350 428	416 108	527 323	635 981	751 244	778 847
35-39	246 046	275 255	351 594	425 375	536 144	646 651	763 559
40-44	211 955	239 999	271 435	350 337	422 422	532 747	642 895
45-49	165 744	199 986	226 279	260 905	335 255	404 342	509 897
50-54	129 421	144 722	173 825	203 472	233 544	300 103	362 013
55-59	93 944	102 242	113 047	141 482	163 217	185 830	236 810
60-64	63 930	63 971	69 997	82 835	102 202	117 143	132 523
65-69	34 488	35 232	33 127	39 918	47 158	58 512	67 445
70-74	17 785	16 023	14 866	15 591	17 349	19 061	22 004
75-79	8 109	7 430	6 445	7 428	7 508	8 084	8 629
80 y más/and over	3 763	3 885	3 604	3 998	4 486	4 768	5 093
Hombres/Males							
Total	1 573 185	1 798 711	2 067 935	2 421 188	2 759 217	3 077 451	3 383 059
10-14	0	0	0	0	0	0	0
15-19	130 946	139 991	144 717	147 796	150 699	150 057	169 961
20-24	242 310	295 662	340 357	396 481	404 767	416 113	417 252
25-29	249 279	289 531	354 408	417 105	479 441	485 698	495 532
30-34	206 391	257 757	298 731	367 808	429 947	493 914	500 365
35-39	185 794	203 762	254 393	298 742	365 526	427 018	490 187
40-44	161 187	178 020	197 381	246 269	288 287	353 072	412 845
45-49	126 293	149 061	165 070	184 990	230 409	270 566	332 234
50-54	98 075	108 377	128 253	145 756	163 446	204 626	241 545
55-59	72 667	78 156	85 480	103 736	116 130	129 055	160 002
60-64	50 987	50 806	55 560	63 971	76 841	85 778	95 021
65-69	26 973	27 299	25 461	29 379	33 425	40 001	44 534
70-74	13 542	12 033	10 933	11 266	12 334	13 389	15 247
75-79	6 088	5 511	4 655	5 179	5 059	5 233	5 392
80 y más/and over	2 650	2 745	2 536	2 711	2 907	2 930	2 942
Mujeres/Females							
Total	580 569	702 702	848 235	1 078 340	1 323 248	1 580 581	1 851 058
10-14	0	0	0	0	0	0	0
15-19	70 069	73 290	75 149	75 542	76 085	75 095	84 243
20-24	116 402	144 737	168 591	205 478	217 691	232 947	243 195
25-29	95 620	119 029	152 622	198 462	248 517	269 636	294 218
30-34	67 552	92 670	117 376	159 515	206 034	257 330	278 482
35-39	60 252	71 493	97 201	126 633	170 618	219 632	273 372
40-44	50 769	61 979	74 054	104 068	134 135	179 676	230 050
45-49	39 451	50 925	61 209	75 915	104 845	133 777	177 663
50-54	31 346	36 344	45 572	57 716	70 098	95 477	120 468
55-59	21 277	24 085	27 567	37 746	47 087	56 775	76 809
60-64	12 942	13 165	14 437	18 864	25 361	31 365	37 503
65-69	7 515	7 932	7 666	10 539	13 733	18 510	22 910
70-74	4 242	3 990	3 933	4 325	5 015	5 672	6 757
75-79	2 020	1 919	1 790	2 250	2 450	2 850	3 237
80 y más/and over	1 113	1 140	1 068	1 287	1 580	1 838	2 151

Cuadro 9c/Table 9c
**CHILE: PROYECCION DE LA POBLACION ECONOMICAMENTE ACTIVA RURAL
 SEGUN SEXO Y GRUPOS QUINQUENALES DE EDAD**
**CHILE: PROJECTION OF THE RURAL ECONOMICALLY ACTIVE POPULATION
 ACCORDING TO SEX AND QUINQUENNIAL AGE GROUPS**
 (Período / Period 1970-2000)

Sexo y grupos de edad/ Sex and age groups	Población / Population						
	1970	1975	1980	1985	1990	1995	2000
Ambos sexos/ Both sexes							
Total	702 235	695 495	689 191	717 337	727 605	720 702	718 850
10-14	0	0	0	0	0	0	0
15-19	96 907	91 534	81 685	78 402	66 181	52 657	60 585
20-24	107 090	110 861	118 192	124 816	114 500	95 760	75 485
25-29	89 130	88 701	96 695	106 716	114 921	106 525	89 868
30-34	72 759	76 051	78 716	85 842	96 883	105 550	98 341
35-39	64 336	65 093	68 588	69 360	77 917	89 233	98 477
40-44	59 244	58 545	57 122	61 535	63 250	71 794	83 249
45-49	51 758	53 837	52 090	51 018	56 072	57 919	66 481
50-54	46 833	45 864	46 589	45 188	44 507	49 358	51 388
55-59	40 409	39 171	36 216	37 922	36 813	36 174	40 262
60-64	33 591	31 076	28 138	28 234	29 267	28 325	27 841
65-69	20 036	18 877	14 541	16 380	15 757	16 373	15 830
70-74	10 949	8 922	6 622	7 402	7 164	6 878	7 145
75-79	5 556	4 372	2 835	3 359	3 219	3 038	2 829
80 y más/and over	3 636	2 592	1 162	1 163	1 154	1 118	1 068
Hombres/Males							
Total	643 654	616 722	591 241	618 111	626 600	620 882	620 085
10-14	0	0	0	0	0	0	0
15-19	86 372	79 963	70 472	68 447	57 813	46 175	52 834
20-24	96 183	96 839	99 690	105 007	95 366	79 537	62 844
25-29	81 266	78 229	81 851	91 009	97 865	89 976	75 861
30-34	67 358	67 235	66 995	73 253	83 110	90 436	83 571
35-39	59 595	57 798	58 689	59 549	66 954	77 086	84 935
40-44	54 915	51 980	48 991	53 006	54 586	61 998	72 251
45-49	48 022	48 004	44 688	44 085	48 599	50 276	57 715
50-54	43 623	41 051	40 339	39 182	38 767	43 092	44 910
55-59	37 803	35 730	32 316	33 925	32 876	32 391	36 059
60-64	31 514	28 559	25 282	25 462	26 334	25 409	25 009
65-69	18 610	17 169	12 837	14 706	14 140	14 682	14 170
70-74	10 050	7 989	5 702	6 545	6 399	6 209	6 526
75-79	5 060	3 873	2 404	2 947	2 807	2 659	2 484
80 y más/and over	3 283	2 301	986	989	986	955	916
Mujeres/Females							
Total	58 580	78 773	97 949	99 226	101 005	99 820	98 765
10-14	0	0	0	0	0	0	0
15-19	10 535	11 572	11 213	9 955	8 369	6 482	7 751
20-24	10 908	14 022	18 502	19 809	19 134	16 222	12 641
25-29	7 864	10 471	14 845	15 707	17 056	16 549	14 007
30-34	5 401	8 816	11 721	12 590	13 773	15 115	14 769
35-39	4 742	7 294	9 899	9 811	10 963	12 147	13 542
40-44	4 329	6 565	8 131	8 530	8 664	9 796	10 998
45-49	3 736	5 833	7 402	6 933	7 473	7 643	8 766
50-54	3 210	4 812	6 250	6 006	5 741	6 266	6 479
55-59	2 606	3 440	3 900	3 996	3 937	3 783	4 203
60-64	2 077	2 518	2 856	2 772	2 933	2 915	2 832
65-69	1 425	1 708	1 704	1 673	1 618	1 690	1 660
70-74	900	933	919	858	765	669	619
75-79	496	498	430	412	411	379	345
80 y más/and over	353	291	176	174	168	162	152

Cuadro 9d/Table 9d
**CHILE: PROYECCION DE LA TASA DE ACTIVIDAD TOTAL SEGUN SEXO
Y GRUPOS QUINQUENALES DE EDAD**
**CHILE: PROJECTION OF THE TOTAL ACTIVITY RATE ACCORDING TO SEX
AND QUINQUENNIAL AGE GROUPS**
(Período / Period 1970-2000)

Sexo y grupos de edad/ Sex and age groups	Tasas de actividad / Activity rates						
	1970	1975	1980	1985	1990	1995	2000
Ambos sexos/ Both sexes							
Total^a	41.23	40.90	41.52	44.15	46.53	47.79	48.60
10-14	0.00	0.00	0.00	0.00	0.00	0.00	0.00
15-19	30.46	27.13	23.90	24.12	23.73	23.36	23.34
20-24	57.87	57.49	56.97	58.43	59.66	60.99	62.44
25-29	62.13	63.53	64.77	66.90	68.81	70.72	72.85
30-34	61.11	62.91	64.70	66.82	68.80	70.76	72.71
35-39	59.94	61.90	63.63	65.88	67.99	70.05	72.08
40-44	58.20	59.70	61.54	63.71	65.96	68.14	70.26
45-49	55.83	56.77	57.60	60.01	62.10	64.31	66.45
50-54	51.69	51.67	51.62	53.43	55.52	57.45	59.48
55-59	46.30	44.69	43.17	44.34	45.33	46.66	47.83
60-64	38.69	36.36	33.89	34.61	35.00	35.43	36.15
65-69	28.98	24.91	20.77	21.76	21.95	22.24	22.56
70-74	20.89	16.44	12.02	11.94	11.29	10.73	10.22
75-79	15.37	11.73	8.18	7.91	7.30	6.67	6.12
80 y más/and over	10.85	7.60	4.67	4.32	3.97	3.63	3.32
Hombres/Males							
Total^a	65.43	63.19	62.56	64.99	66.88	67.06	66.66
10-14	0.00	0.00	0.00	0.00	0.00	0.00	0.00
15-19	44.11	38.89	33.83	34.20	33.36	32.52	32.50
20-24	83.76	81.48	79.44	80.05	80.18	80.24	80.38
25-29	94.77	94.05	93.40	93.77	93.79	93.80	93.79
30-34	97.30	96.66	96.03	96.22	96.29	96.37	96.44
35-39	97.05	96.60	96.16	96.30	96.35	96.41	96.47
40-44	95.50	94.94	94.38	94.50	94.61	94.73	94.86
45-49	93.17	91.79	90.40	90.87	91.13	91.41	91.73
50-54	87.85	85.60	83.31	83.83	84.32	84.86	85.43
55-59	81.55	77.52	73.24	73.00	72.45	72.02	71.67
60-64	71.21	66.68	61.69	61.53	60.53	59.65	58.93
65-69	53.79	45.98	37.94	39.09	38.02	37.14	36.34
70-74	39.15	30.49	21.82	22.03	20.73	19.47	18.30
75-79	29.75	22.43	15.29	14.99	13.68	12.27	10.86
80 y más/and over	22.55	15.45	9.14	8.35	7.56	6.77	5.98
Mujeres/Females							
Total^a	18.06	19.56	21.34	24.16	27.00	29.28	31.23
10-14	0.00	0.00	0.00	0.00	0.00	0.00	0.00
15-19	16.61	15.20	13.80	13.82	13.86	13.93	13.87
20-24	31.77	33.27	34.22	36.49	38.72	41.28	44.02
25-29	29.58	33.06	36.02	39.83	43.58	47.30	51.52
30-34	25.51	29.70	33.62	37.48	41.28	45.07	48.81
35-39	24.52	28.23	31.99	36.01	39.97	43.93	47.83
40-44	22.99	26.59	30.12	34.14	38.20	42.20	46.16
45-49	21.33	24.42	27.30	30.95	34.67	38.45	42.15
50-54	19.23	21.18	23.07	26.03	29.06	32.16	35.29
55-59	15.43	16.24	17.02	19.32	21.66	24.06	26.49
60-64	11.03	11.01	10.91	12.33	13.79	15.29	16.81
65-69	8.64	8.00	7.29	8.37	9.50	10.66	11.84
70-74	6.65	5.72	4.73	4.64	4.56	4.49	4.44
75-79	4.89	4.11	3.30	3.24	3.20	3.15	3.12
80 y más/and over	3.50	2.72	1.96	1.94	1.93	1.91	1.90

^aTasas Refinadas de actividad/Refined activity rates.

Cuadro 9e/Table 9e
**CHILE: PROYECCION DE LA TASA DE ACTIVIDAD URBANA SEGUN SEXO
Y GRUPOS QUINQUENALES DE EDAD**
**CHILE: PROJECTION OF THE URBAN ACTIVITY RATE ACCORDING TO SEX
AND QUINQUENNIAL AGE GROUPS**
(Periodo / Period 1970-2000)

Sexo y grupos de edad/ Sex and age groups	Tasas de actividad / Activity rates						
	1970	1975	1980	1985	1990	1995	2000
Ambos sexos/ Both sexes							
Total^a	40.77	40.52	41.10	43.76	46.34	47.91	48.99
10-14	0.00	0.00	0.00	0.00	0.00	0.00	0.00
15-19	26.85	24.17	21.42	21.48	21.52	21.55	21.59
20-24	57.03	56.35	55.73	57.48	59.25	60.94	62.60
25-29	62.83	63.79	65.01	67.20	69.45	71.77	74.01
30-34	61.99	63.52	64.97	67.32	69.49	71.75	74.09
35-39	60.84	62.45	63.81	66.31	68.70	70.94	73.27
40-44	58.67	59.98	61.53	63.97	66.52	68.97	71.27
45-49	55.93	56.53	57.15	59.81	62.21	64.70	67.12
50-54	50.57	50.45	50.16	52.45	54.92	57.15	59.48
55-59	43.64	42.12	40.69	42.28	43.81	45.49	46.98
60-64	34.42	32.27	30.36	31.42	32.43	33.39	34.46
65-69	24.73	21.41	18.23	18.91	19.68	20.43	21.14
70-74	17.28	13.82	10.40	9.99	9.61	9.29	8.96
75-79	12.12	9.62	7.07	6.58	6.14	5.72	5.34
80 y más/and over	7.61	6.03	4.41	4.10	3.79	3.50	3.22
Hombres/Males							
Total^a	63.12	61.53	61.28	63.42	65.41	65.91	65.76
10-14	0.00	0.00	0.00	0.00	0.00	0.00	0.00
15-19	36.00	32.38	28.76	28.76	28.76	28.76	28.76
20-24	80.00	78.24	76.47	77.13	77.79	78.45	79.11
25-29	94.00	93.58	93.16	93.22	93.28	93.34	93.40
30-34	97.30	96.67	96.04	96.13	96.22	96.31	96.40
35-39	97.00	96.57	96.13	96.20	96.27	96.34	96.41
40-44	95.00	94.51	94.02	94.18	94.34	94.50	94.66
45-49	92.00	90.75	89.49	89.91	90.33	90.75	91.17
50-54	85.00	82.98	80.95	81.77	82.59	83.41	84.23
55-59	77.00	73.05	69.10	69.10	69.10	69.10	69.10
60-64	64.00	60.11	56.21	56.03	55.85	55.67	55.49
65-69	46.00	39.92	33.84	33.62	33.40	33.18	32.96
70-74	32.00	25.52	19.04	18.14	17.24	16.34	15.44
75-79	23.00	18.15	13.29	12.21	11.13	10.05	8.97
80 y más/and over	15.00	11.86	8.71	7.94	7.17	6.40	5.63
Mujeres/Females							
Total^a	20.80	21.62	22.80	25.80	28.81	31.27	33.42
10-14	0.00	0.00	0.00	0.00	0.00	0.00	0.00
15-19	18.20	16.28	14.36	14.36	14.36	14.36	14.36
20-24	35.70	35.86	36.01	38.53	41.05	43.57	46.10
25-29	33.70	35.95	38.20	42.36	46.52	50.68	54.84
30-34	29.40	32.52	35.63	39.81	43.99	48.17	52.33
35-39	28.30	31.12	33.94	38.26	42.58	46.90	51.23
40-44	26.50	29.27	32.03	36.37	40.71	45.05	49.38
45-49	24.80	26.87	28.94	32.94	36.94	40.94	44.95
50-54	22.30	23.27	24.23	27.53	30.83	34.13	37.43
55-59	17.60	17.75	17.89	20.46	23.03	25.60	28.18
60-64	12.20	11.58	10.96	12.62	14.28	15.94	17.58
65-69	9.30	8.25	7.20	8.52	9.84	11.16	12.46
70-74	7.00	5.80	4.60	4.60	4.60	4.60	4.60
75-79	5.00	4.10	3.19	3.19	3.19	3.19	3.19
80 y más/and over	3.50	2.77	2.03	2.03	2.03	2.03	2.03

^aTasas refinadas de actividad/Refined activity rates.

Cuadro 9f/Table 9f
**CHILE: PROYECCION DE LA TASA DE ACTIVIDAD RURAL SEGUN SEXO
Y GRUPOS QUINQUENALES DE EDAD**
**CHILE: PROJECTION OF THE RURAL ACTIVITY RATE ACCORDING TO SEX
AND QUINQUENNIAL AGE GROUPS**
(Período / Period 1970-2000)

Sexo y grupos de edad/ Sex and age groups	Tasas de actividad / Activity rates						
	1970	1975	1980	1985	1990	1995	2000
Ambos sexos/ Both sexes							
Total ^a	42.74	42.31	43.37	46.18	47.67	47.08	45.97
10-14	0.00	0.00	0.00	0.00	0.00	0.00	0.00
15-19	42.27	37.95	34.71	37.14	36.64	36.43	35.37
20-24	60.86	62.51	63.05	63.49	62.00	61.29	61.08
25-29	59.54	62.38	63.58	65.20	65.02	64.05	63.98
30-34	57.98	60.23	63.31	63.90	64.57	64.42	63.39
35-39	56.73	59.66	62.73	63.36	63.47	64.19	63.97
40-44	56.58	58.59	61.60	62.24	62.50	62.58	63.28
45-49	55.50	57.70	59.64	61.03	61.45	61.66	61.68
50-54	55.05	55.93	57.87	58.31	58.95	59.29	59.44
55-59	53.93	53.14	53.30	54.15	53.57	53.76	53.52
60-64	50.68	49.17	47.66	49.33	48.44	47.43	47.14
65-69	41.12	35.82	30.41	34.40	33.50	32.59	31.57
70-74	31.64	24.93	18.49	20.34	19.60	18.83	18.06
75-79	25.23	18.71	12.74	14.36	13.00	12.01	11.01
80 y más/and over	19.42	12.44	5.74	5.29	4.85	4.35	3.89
Hombres/Males							
Total ^a	71.86	68.58	67.50	71.98	74.21	73.43	72.07
10-14	0.00	0.00	0.00	0.00	0.00	0.00	0.00
15-19	67.00	60.02	53.04	57.84	57.19	56.54	55.89
20-24	95.00	93.29	91.57	93.38	92.23	91.08	89.93
25-29	97.20	95.84	94.48	96.39	96.39	96.39	96.39
30-34	97.30	96.64	95.97	96.67	96.67	96.67	96.67
35-39	97.20	96.74	96.27	96.79	96.79	96.79	96.79
40-44	97.00	96.44	95.88	96.03	96.03	96.03	96.03
45-49	96.40	95.18	93.95	95.12	95.12	95.12	95.12
50-54	95.00	93.41	91.82	92.50	92.50	92.50	92.50
55-59	92.00	89.51	87.02	88.20	87.40	86.60	85.80
60-64	87.10	82.81	78.51	81.66	80.14	78.62	77.10
65-69	71.30	60.62	49.93	57.91	56.48	55.05	53.62
70-74	56.00	43.15	30.29	34.91	34.03	33.15	32.27
75-79	46.00	33.80	21.60	25.01	23.34	21.67	20.00
80 y más/and over	38.00	24.23	10.45	9.74	8.99	8.24	7.49
Mujeres/Females							
Total ^a	7.84	10.58	13.73	14.29	14.81	14.56	14.04
10-14	0.00	0.00	0.00	0.00	0.00	0.00	0.00
15-19	10.50	10.72	10.94	10.73	10.52	10.31	10.10
20-24	14.60	19.07	23.54	23.54	23.54	23.54	23.54
25-29	11.90	17.29	22.68	22.68	22.68	22.68	22.68
30-34	9.60	15.55	21.50	21.50	21.50	21.50	21.50
35-39	9.10	14.78	20.46	20.46	20.46	20.46	20.46
40-44	9.00	14.27	19.53	19.53	19.53	19.53	19.53
45-49	8.60	13.61	18.61	18.61	18.61	18.61	18.61
50-54	8.20	12.65	17.09	17.09	17.09	17.09	17.09
55-59	7.70	10.18	12.66	12.66	12.66	12.66	12.66
60-64	6.90	8.77	10.64	10.64	10.64	10.64	10.64
65-69	6.30	7.01	7.71	7.53	7.35	7.17	7.00
70-74	5.40	5.41	5.41	4.86	4.31	3.76	3.20
75-79	4.50	4.19	3.87	3.55	3.23	2.91	2.60
80 y más/and over	3.50	2.57	1.63	1.47	1.31	1.15	1.00

^aTasas refinadas de actividad/Refined activity rates.

Cuadro 9g/Table 9g
**CHILE: INDICADORES DEMOGRAFICOS DE LA POBLACION ECONOMICAMENTE
 ACTIVA TOTAL, URBANA Y RURAL**
**CHILE: DEMOGRAPHIC INDICATORS OF THE TOTAL, URBAN AND RURAL
 ECONOMICALLY ACTIVE POPULATION**
(Período/Period 1970-2000)

Indicadores demográficos/ Demographic indicators	Años / Years						
	1970	1975	1980	1985	1990	1995	2000
POBLACION TOTAL/ TOTAL POPULATION							
Tasa bruta de actividad (por cien)/ Gross activity rate (per cent)							
Ambos sexos/Both sexes	30.05	30.89	32.35	34.79	36.51	37.78	38.98
Hombres/Males	47.27	47.31	48.36	50.80	52.04	52.59	53.07
Mujeres/Females	13.28	14.90	16.76	19.18	21.36	23.32	25.23
Tasa refinada de actividad (por cien)/ Refined activity rate (per cent)							
Ambos sexos/Both sexes	41.23	40.90	41.52	44.15	46.53	47.79	48.60
Hombres/Males	65.43	63.19	62.56	64.99	66.88	67.06	66.66
Mujeres/Females	18.06	19.56	21.34	24.16	27.00	29.28	31.23
Número bruto de años de vida activa/ Gross years of active life							
Ambos sexos/Both sexes	29.91	29.14	28.37	29.21	29.87	30.56	31.29
Hombres/Males	49.58	46.93	44.30	44.44	44.15	43.88	43.68
Mujeres/Females	12.08	12.97	13.77	15.23	16.70	18.19	19.71
POBLACION URBANA/ URBAN POPULATION							
Tasa bruta de actividad (por cien)/ Gross activity rate (per cent)							
Ambos sexos/Both sexes	30.18	31.13	32.24	34.66	36.62	38.15	39.53
Hombres/Males	45.92	46.74	47.42	49.59	51.03	51.86	52.50
Mujeres/Females	15.64	16.78	18.11	20.68	23.04	25.18	27.24
Tasa refinada de actividad (por cien)/ Refined activity rate (per cent)							
Ambos sexos/Both sexes	40.77	40.52	41.10	43.76	46.34	47.91	48.99
Hombres/Males	63.12	61.53	61.28	63.42	65.41	65.91	65.76
Mujeres/Females	20.80	21.62	22.80	25.80	28.81	31.27	33.42
Número bruto de años de vida activa/ Gross years of active life							
Ambos sexos/Both sexes	28.73	28.13	27.55	28.46	29.38	30.28	31.18
Hombres/Males	46.67	44.71	42.76	42.72	42.67	42.63	42.59
Mujeres/Females	13.68	14.07	14.46	16.08	17.70	19.32	20.93
POBLACION RURAL/ RURAL POPULATION							
Tasa bruta de actividad (por cien)/ Gross activity rate (per cent)							
Ambos sexos/Both sexes	29.66	30.05	32.82	35.43	35.95	35.57	35.39
Hombres/Males	50.91	49.07	51.98	56.19	57.01	56.51	56.40
Mujeres/Females	5.31	7.45	10.17	10.73	10.92	10.76	10.60
Tasa refinada de actividad (por cien)/ Refined activity rate (per cent)							
Ambos sexos/Both sexes	42.74	42.31	43.37	46.18	47.67	47.08	45.97
Hombres/Males	71.86	68.58	67.50	71.98	74.21	73.43	72.07
Mujeres/Females	7.84	10.58	13.73	14.29	14.81	14.56	14.04
Número bruto de años de vida activa/ Gross years of active life							
Ambos sexos/Both sexes	33.33	32.46	31.74	32.63	32.38	32.14	31.87
Hombres/Males	56.63	53.08	49.54	51.11	50.67	50.22	49.78
Mujeres/Females	5.79	7.80	9.81	9.74	9.67	9.60	9.53

Cuadro 10a/Table 10a

**ECUADOR: PROYECCION DE LA POBLACION ECONOMICAMENTE ACTIVA TOTAL
SEGUN SEXO Y GRUPOS QUINQUENALES DE EDAD**

**ECUADOR: PROJECTION OF THE TOTAL ECONOMICALLY ACTIVE POPULATION
ACCORDING TO SEX AND QUINQUENNIAL AGE GROUPS**

(Período / Period 1970-2000)

Sexo y grupos de edad/ Sex and age groups	Población / Population						
	1970	1975	1980	1985	1990	1995	2000
Ambos sexos/ Both sexes							
Total	1 788 947	2 076 497	2 421 526	2 853 965	3 384 200	3 976 903	4 619 984
10-14	75 802	76 838	74 230	71 152	71 458	70 136	67 322
15-19	259 494	276 734	293 203	322 432	345 093	366 426	381 472
20-24	271 521	329 470	374 692	439 611	521 976	586 386	653 923
25-29	234 944	291 165	370 439	441 621	536 135	644 776	732 683
30-34	201 519	236 655	297 229	378 528	455 441	553 824	666 702
35-39	164 560	200 013	236 428	295 324	377 687	453 334	549 656
40-44	138 632	161 526	196 379	230 208	288 105	367 411	439 488
45-49	114 760	133 954	155 936	188 772	222 015	276 974	351 942
50-54	96 076	108 343	126 843	148 162	180 147	211 256	262 733
55-59	76 910	87 890	99 137	115 764	134 610	162 182	188 395
60-64	59 077	66 810	76 356	85 599	99 139	113 740	135 156
65-69	43 161	48 172	54 113	61 407	68 066	77 730	87 961
70-74	28 727	31 597	35 127	39 565	44 471	48 757	55 049
75-79	15 951	18 030	20 183	22 735	25 272	27 934	30 076
80 y más/and over	7 813	9 299	11 230	13 085	14 584	16 036	17 427
Hombres/Males							
Total	1 504 373	1 712 286	1 946 230	2 260 634	2 640 804	3 060 992	3 513 602
10-14	60 150	59 291	54 579	50 877	50 191	48 395	45 768
15-19	209 084	219 125	226 315	246 502	263 970	280 964	293 996
20-24	220 280	262 601	290 983	337 990	397 234	443 088	491 991
25-29	196 321	236 650	290 549	339 050	402 349	473 562	527 716
30-34	172 424	197 484	240 356	299 473	351 438	417 322	491 226
35-39	141 840	168 256	193 022	236 023	294 442	345 116	409 064
40-44	119 597	136 789	162 740	187 563	229 991	287 659	338 071
45-49	99 099	113 957	130 368	155 735	179 920	220 728	276 164
50-54	83 128	92 605	106 572	122 893	147 007	169 619	207 778
55-59	66 912	75 504	83 943	96 993	111 600	133 232	153 448
60-64	51 844	57 867	65 045	72 631	83 847	96 084	114 297
65-69	37 839	41 647	46 025	52 030	57 984	66 583	75 989
70-74	25 176	27 298	29 797	33 461	37 806	41 757	47 552
75-79	13 986	15 491	16 966	19 043	21 330	23 795	25 966
80 y más/and over	6 693	7 720	8 971	10 371	11 696	13 088	14 574
Mujeres/Females							
Total	284 574	364 210	475 297	593 331	743 395	915 911	1 106 382
10-14	15 652	17 548	19 651	20 275	21 267	21 741	21 554
15-19	50 410	57 609	66 889	75 930	81 124	85 462	87 476
20-24	51 241	66 869	83 710	101 621	124 742	143 297	161 932
25-29	38 623	54 515	79 890	102 571	133 787	171 215	204 967
30-34	29 095	39 170	56 873	79 055	104 003	136 502	175 476
35-39	22 720	31 757	43 406	59 301	83 245	108 218	140 592
40-44	19 036	24 737	33 639	42 645	58 114	79 752	101 417
45-49	15 661	19 997	25 567	33 037	42 095	56 246	75 778
50-54	12 948	15 738	20 271	25 270	33 141	41 638	54 954
55-59	9 998	12 386	15 194	18 772	23 009	28 950	34 947
60-64	7 232	8 943	11 311	12 969	15 292	17 656	20 859
65-69	5 322	6 525	8 089	9 377	10 082	11 147	11 972
70-74	3 551	4 298	5 330	6 104	6 665	7 000	7 497
75-79	1 964	2 539	3 218	3 692	3 942	4 139	4 109
80 y más/and over	1 120	1 580	2 259	2 714	2 888	2 949	2 853

Cuadro 10b/Table 10b
**ECUADOR: PROYECCION DE LA POBLACION ECONOMICAMENTE ACTIVA URBANA
 SEGUN SEXO Y GRUPOS QUINQUENALES DE EDAD**
**ECUADOR: PROJECTION OF THE URBAN ECONOMICALLY ACTIVE POPULATION
 ACCORDING TO SEX AND QUINQUENNIAL AGE GROUPS**
 (Período / Period 1970-2000)

Sexo y grupos de edad/ Sex and age groups	Población / Population						
	1970	1975	1980	1985	1990	1995	2000
Ambos sexos/ Both sexes							
Total	702 420	877 093	1 190 217	1 547 746	1 994 278	2 517 095	3 096 180
10-14	18 154	19 823	22 200	24 516	27 823	30 515	32 191
15-19	86 348	99 604	124 068	151 903	177 594	203 987	226 528
20-24	114 743	148 883	197 408	252 580	323 391	387 817	456 047
25-29	107 088	142 334	210 994	272 679	354 264	451 591	537 755
30-34	86 955	109 848	161 567	224 379	290 136	375 373	475 122
35-39	69 065	89 870	122 571	167 962	231 888	297 339	380 319
40-44	56 755	70 346	97 516	125 713	170 428	232 962	294 817
45-49	45 978	56 774	74 847	99 714	127 359	170 726	230 029
50-54	37 550	44 627	58 675	75 479	99 986	126 401	167 158
55-59	28 771	34 575	43 661	56 353	71 530	93 090	115 208
60-64	20 902	24 841	31 781	39 533	50 055	62 123	78 750
65-69	14 275	16 790	21 130	26 749	32 614	40 554	49 223
70-74	8 948	10 377	12 931	16 298	20 199	24 165	29 328
75-79	4 648	5 570	7 013	8 849	10 839	13 073	15 119
80 y más/and over	2 241	2 831	3 854	5 038	6 169	7 379	8 588
Hombres/Males							
Total	519 382	637 779	858 920	1 113 659	1 435 743	1 811 390	2 225 646
10-14	9 447	10 511	11 991	13 609	15 711	17 480	18 753
15-19	54 878	63 761	81 067	101 262	121 265	142 512	161 861
20-24	79 075	101 676	134 888	174 383	226 538	275 318	327 634
25-29	80 026	103 187	149 846	191 095	246 115	310 764	366 504
30-34	67 221	82 360	118 840	162 263	207 224	264 687	330 541
35-39	54 055	68 402	91 510	123 233	167 552	211 619	266 531
40-44	44 593	54 140	74 219	94 539	126 938	171 799	215 320
45-49	36 238	43 996	57 528	76 092	96 515	128 456	171 779
50-54	29 762	34 877	45 427	57 911	76 230	95 643	125 484
55-59	22 955	27 253	34 199	44 007	55 936	72 882	90 191
60-64	16 995	19 876	25 104	31 394	40 255	50 591	64 950
65-69	11 532	13 306	16 530	21 105	26 374	33 508	41 588
70-74	7 194	8 159	9 971	12 694	16 166	19 859	24 713
75-79	3 707	4 266	5 225	6 670	8 485	10 606	12 737
80 y más/and over	1 704	2 010	2 575	3 404	4 440	5 666	7 063
Mujeres/Females							
Total	183 037	239 314	331 297	434 086	558 535	705 705	870 534
10-14	8 707	9 312	10 209	10 907	12 112	13 035	13 438
15-19	31 470	35 843	43 001	50 641	56 329	61 475	64 667
20-24	35 668	47 207	62 520	78 197	96 854	112 499	128 413
25-29	27 062	39 147	61 148	81 585	108 150	140 827	171 251
30-34	19 734	27 488	42 727	62 116	82 912	110 687	144 581
35-39	15 010	21 468	31 060	44 729	64 336	85 720	113 788
40-44	12 162	16 206	23 297	31 174	43 490	61 163	79 497
45-49	9 740	12 778	17 320	23 622	30 844	42 270	58 250
50-54	7 788	9 750	13 247	17 568	23 756	30 759	41 674
55-59	5 816	7 322	9 462	12 347	15 594	20 208	25 017
60-64	3 907	4 965	6 677	8 139	9 801	11 532	13 801
65-69	2 743	3 484	4 600	5 643	6 240	7 047	7 635
70-74	1 753	2 218	2 961	3 604	4 034	4 306	4 615
75-79	941	1 304	1 788	2 179	2 354	2 466	2 382
80 y más/and over	538	821	1 280	1 635	1 729	1 713	1 525

Cuadro 10c/Table 10c
**ECUADOR: PROYECCION DE LA POBLACION ECONOMICAMENTE ACTIVA RURAL
 SEGUN SEXO Y GRUPOS QUINQUENALES DE EDAD**
**ECUADOR: PROJECTION OF THE RURAL ECONOMICALLY ACTIVE POPULATION
 ACCORDING TO SEX AND QUINQUENNIAL AGE GROUPS**
 (Período / Period 1970-2000)

Sexo y grupos de edad/ Sex and age groups	Población / Population						
	1970	1975	1980	1985	1990	1995	2000
Ambos sexos/ Both sexes							
Total	1 086 527	1 199 404	1 231 309	1 306 219	1 389 922	1 459 808	1 523 804
10-14	57 648	57 016	52 030	46 636	43 635	39 621	35 131
15-19	173 146	177 129	169 135	170 529	167 499	162 439	154 944
20-24	156 778	180 587	177 285	187 031	198 584	198 568	197 876
25-29	127 856	148 832	159 445	168 942	181 871	193 185	194 929
30-34	114 564	126 806	135 661	154 148	165 305	178 451	191 580
35-39	95 495	110 143	113 857	127 362	145 799	155 995	169 337
40-44	81 877	91 180	98 863	104 495	117 677	134 449	144 671
45-49	68 782	77 180	81 088	89 058	94 656	106 248	121 914
50-54	58 526	63 717	68 169	72 683	80 161	84 855	95 575
55-59	48 139	53 315	55 476	59 411	63 080	69 092	73 187
60-64	38 175	41 969	44 575	46 066	49 084	51 617	56 406
65-69	28 886	31 383	32 983	34 658	35 452	37 176	38 737
70-74	19 780	21 220	22 195	23 267	24 271	24 593	25 721
75-79	11 303	12 460	13 170	13 886	14 433	14 861	14 957
80 y más/and over	5 571	6 468	7 376	8 047	8 414	8 658	8 839
Hombres/Males							
Total	984 990	1 074 508	1 087 310	1 146 975	1 205 061	1 249 602	1 287 955
10-14	50 703	48 780	42 588	37 268	34 481	30 915	27 015
15-19	154 207	155 364	145 248	145 240	142 705	138 452	132 135
20-24	141 204	160 925	156 095	163 607	170 696	167 770	164 357
25-29	116 295	133 464	140 703	147 955	156 234	162 798	161 212
30-34	105 203	115 124	121 516	137 210	144 214	152 636	160 685
35-39	87 785	99 854	101 511	112 790	126 890	133 497	142 532
40-44	75 003	82 649	88 521	93 024	103 053	115 861	122 752
45-49	62 861	69 961	72 841	79 644	83 405	92 272	104 386
50-54	53 365	57 729	61 145	64 982	70 777	73 976	82 295
55-59	43 957	48 251	49 744	52 986	55 665	60 350	63 257
60-64	34 849	37 992	39 941	41 236	43 592	45 493	49 347
65-69	26 307	28 342	29 494	30 925	31 609	33 075	34 401
70-74	17 982	19 139	19 826	20 767	21 640	21 898	22 840
75-79	10 280	11 225	11 741	12 373	12 845	13 188	13 230
80 y más/and over	4 989	5 709	6 397	6 968	7 256	7 422	7 512
Mujeres/Females							
Total	101 537	124 896	143 999	159 244	184 860	210 206	235 849
10-14	6 945	8 236	9 442	9 369	9 154	8 706	8 116
15-19	18 940	21 766	23 888	25 289	24 794	23 987	22 808
20-24	15 574	19 662	21 190	23 424	27 888	30 798	33 519
25-29	11 562	15 368	18 742	20 986	25 637	30 387	33 716
30-34	9 361	11 682	14 146	16 938	21 091	25 815	30 895
35-39	7 710	10 289	12 346	14 572	18 909	22 498	26 804
40-44	6 874	8 531	10 342	11 471	14 624	18 589	21 920
45-49	5 922	7 219	8 248	9 414	11 251	13 976	17 528
50-54	5 161	5 988	7 024	7 701	9 384	10 879	13 280
55-59	4 182	5 064	5 732	6 425	7 415	8 742	9 930
60-64	3 325	3 977	4 634	4 829	5 492	6 124	7 058
65-69	2 579	3 041	3 489	3 733	3 842	4 101	4 337
70-74	1 798	2 081	2 369	2 500	2 631	2 694	2 882
75-79	1 023	1 235	1 429	1 513	1 588	1 673	1 727
80 y más/and over	582	758	979	1 079	1 158	1 236	1 327

Cuadro 10d/Table 10d
**ECUADOR: PROYECCION DE LA TASA DE ACTIVIDAD TOTAL SEGUN SEXO
Y GRUPOS QUINQUENALES DE EDAD**
**ECUADOR: PROJECTION OF THE TOTAL ACTIVITY RATE ACCORDING TO SEX
AND QUINQUENNIAL AGE GROUPS**
(Periodo / Period 1970-2000)

Sexo y grupos de edad/ Sex and age groups	Tasas de actividad / Activity rates						
	1970	1975	1980	1985	1990	1995	2000
Ambos sexos/ Both sexes							
Total ^a	44.06	43.42	42.88	43.14	44.09	45.14	46.23
10-14	10.06	8.63	7.11	6.15	5.61	5.10	4.63
15-19	40.54	37.03	33.18	31.10	29.99	28.91	27.87
20-24	53.36	52.06	50.64	50.18	50.75	51.34	51.94
25-29	57.14	58.05	59.27	60.34	61.81	63.26	64.69
30-34	57.38	58.59	60.18	61.37	62.98	64.57	66.09
35-39	57.06	58.20	59.64	60.75	62.14	63.56	64.91
40-44	56.78	57.51	58.50	59.27	60.41	61.54	62.66
45-49	56.44	56.74	57.23	57.77	58.63	59.48	60.30
50-54	55.25	55.67	55.92	56.34	57.02	57.61	58.18
55-59	53.54	53.67	53.85	53.65	53.71	53.75	53.70
60-64	50.84	50.77	50.57	50.03	49.31	48.58	47.84
65-69	47.87	47.40	46.55	45.45	44.31	42.91	41.56
70-74	43.95	43.05	41.90	40.56	39.02	37.43	35.66
75-79	38.99	38.20	37.30	35.85	33.96	31.85	29.77
80 y más/and over	26.32	27.27	27.79	26.61	24.54	22.39	20.18
Hombres/Males							
Total ^a	74.18	71.56	68.82	68.22	68.68	69.36	70.22
10-14	15.78	13.16	10.33	8.67	7.77	6.93	6.19
15-19	64.70	58.02	50.63	46.99	45.31	43.74	42.35
20-24	85.82	82.25	77.89	76.35	76.40	76.68	77.17
25-29	94.79	93.67	92.30	91.89	91.94	92.05	92.21
30-34	97.61	97.22	96.80	96.62	96.63	96.64	96.66
35-39	98.11	97.50	97.06	96.88	96.70	96.47	96.20
40-44	97.98	97.38	96.85	96.65	96.60	96.54	96.44
45-49	97.59	96.81	96.03	95.70	95.57	95.42	95.25
50-54	96.60	95.68	94.71	94.40	94.04	93.65	93.23
55-59	95.04	93.76	92.37	91.42	90.76	90.07	89.39
60-64	92.41	90.51	88.47	86.98	85.84	84.71	83.63
65-69	88.96	85.95	82.53	80.12	78.45	76.85	75.39
70-74	84.35	80.36	75.91	72.71	70.33	68.05	65.93
75-79	77.54	73.81	69.46	65.67	62.40	59.28	56.39
80 y más/and over	55.68	54.58	52.92	49.81	46.09	42.65	39.51
Mujeres/Females							
Total ^a	14.00	15.24	16.86	17.97	19.40	20.82	22.17
10-14	4.20	3.99	3.81	3.55	3.39	3.21	3.01
15-19	15.91	15.59	15.32	14.83	14.28	13.67	12.97
20-24	20.32	21.32	22.85	23.45	24.52	25.39	26.05
25-29	18.93	21.90	25.75	28.26	31.13	33.92	36.58
30-34	16.67	19.51	23.16	25.76	28.94	32.06	35.06
35-39	15.79	18.56	21.97	24.45	27.45	30.44	33.35
40-44	15.59	17.62	20.07	21.95	24.34	26.67	28.91
45-49	15.38	16.89	18.70	20.14	22.11	24.00	25.80
50-54	14.74	16.09	17.73	19.03	20.76	22.43	24.02
55-59	13.65	14.88	16.30	17.12	18.02	18.82	19.50
60-64	12.03	13.22	14.60	14.81	14.79	14.63	14.30
65-69	11.17	12.27	13.37	13.36	12.65	11.80	10.80
70-74	10.00	10.90	11.95	11.85	11.07	10.16	9.11
75-79	8.59	9.69	10.84	10.73	9.80	8.70	7.47
80 y más/and over	6.34	7.92	9.63	9.57	8.48	7.20	5.77

^aTasas Refinadas de actividad/Refined activity rates.

Cuadro 10e/Table 10e
**ECUADOR: PROYECCION DE LA TASA DE ACTIVIDAD URBANA SEGUN SEXO
Y GRUPOS QUINQUENALES DE EDAD**
**ECUADOR: PROJECTION OF THE URBAN ACTIVITY RATE ACCORDING TO SEX
AND QUINQUENNIAL AGE GROUPS**
(Período / Period 1970-2000)

Sexo y grupos de edad/ Sex and age groups	Tasas de actividad / Activity rates						
	1970	1975	1980	1985	1990	1995	2000
Ambos sexos/ Both sexes							
Total ^a	42.18	42.26	43.01	43.75	44.78	45.87	46.96
10-14	6.03	5.38	4.74	4.30	4.05	3.80	3.56
15-19	31.01	29.04	27.24	26.18	25.54	24.90	24.24
20-24	51.64	50.20	49.08	49.10	49.83	50.55	51.25
25-29	60.88	61.53	62.61	63.90	65.16	66.35	67.52
30-34	60.72	62.13	64.12	65.61	66.95	68.21	69.43
35-39	59.89	61.64	63.99	65.47	66.55	67.61	68.61
40-44	59.03	60.17	61.85	62.95	63.82	64.64	65.45
45-49	57.92	58.46	59.68	60.46	61.08	61.66	62.21
50-54	55.64	56.28	57.12	57.72	58.26	58.69	59.08
55-59	51.97	52.30	53.18	53.27	53.21	53.14	52.97
60-64	46.86	47.19	47.91	47.79	47.02	46.23	45.44
65-69	41.39	41.54	41.90	41.44	40.54	39.40	38.26
70-74	35.82	35.70	35.83	35.24	34.08	32.86	31.43
75-79	29.76	29.88	30.36	29.67	28.22	26.59	24.92
80 y más/and over	19.67	20.97	22.35	21.79	20.14	18.40	16.59
Hombres/Males							
Total ^a	65.66	64.74	64.35	64.69	65.78	67.01	68.29
10-14	6.50	5.90	5.20	4.80	4.57	4.33	4.10
15-19	42.00	39.60	37.20	36.10	35.73	35.37	35.00
20-24	73.30	71.20	69.10	69.20	70.73	72.27	73.80
25-29	91.50	90.70	89.90	89.90	90.33	90.77	91.20
30-34	97.00	96.70	96.40	96.30	96.37	96.43	96.50
35-39	97.80	97.80	97.80	97.70	97.23	96.77	96.30
40-44	97.60	97.50	97.40	97.30	97.10	96.90	96.70
45-49	96.90	96.50	96.20	95.90	95.63	95.37	95.10
50-54	95.20	94.50	93.80	93.20	92.73	92.27	91.80
55-59	91.00	90.20	89.30	88.60	88.03	87.47	86.90
60-64	85.50	84.20	83.00	82.10	81.37	80.63	79.90
65-69	77.40	75.40	73.30	72.10	71.47	70.83	70.20
70-74	69.40	66.50	63.60	61.90	60.87	59.83	58.80
75-79	59.70	56.90	54.10	52.10	50.67	49.23	47.80
80 y más/and over	41.30	39.90	38.60	37.20	35.87	34.53	33.20
Mujeres/Females							
Total ^a	20.93	21.95	23.13	23.90	24.60	25.35	26.11
10-14	5.60	4.90	4.30	3.80	3.53	3.27	3.00
15-19	21.30	19.70	18.10	16.90	15.83	14.77	13.70
20-24	31.20	30.70	30.20	29.80	29.47	29.13	28.80
25-29	30.60	33.30	35.90	38.10	39.87	41.63	43.40
30-34	26.70	30.00	33.20	35.80	37.97	40.13	42.30
35-39	25.00	28.30	31.70	34.30	36.53	38.77	41.00
40-44	24.10	26.40	28.60	30.40	31.90	33.40	34.90
45-49	23.20	24.80	26.40	27.60	28.67	29.73	30.80
50-54	21.50	23.00	24.40	25.60	26.57	27.53	28.50
55-59	19.30	20.40	21.60	22.00	22.00	22.00	22.00
60-64	15.80	17.10	18.50	18.30	17.20	16.10	15.00
65-69	14.00	15.30	16.50	16.00	14.33	12.67	11.00
70-74	12.00	13.20	14.50	14.00	12.33	10.67	9.00
75-79	10.00	11.70	13.30	12.80	10.87	8.93	7.00
80 y más/and over	7.40	9.70	12.10	11.70	9.47	7.23	5.00

^aTasas refinadas de actividad/Refined activity rates.

Cuadro 10f/Table 10f
**ECUADOR: PROYECCION DE LA TASA DE ACTIVIDAD RURAL SEGUN SEXO
Y GRUPOS QUINQUENALES DE EDAD**
**ECUADOR: PROJECTION OF THE RURAL ACTIVITY RATE ACCORDING TO SEX
AND QUINQUENNIAL AGE GROUPS**
(Período / Period 1970-2000)

Sexo y grupos de edad/ Sex and age groups	Tasas de actividad / Activity rates						
	1970	1975	1980	1985	1990	1995	2000
Ambos sexos/ Both sexes							
Total ^a	45.36	44.30	42.76	42.45	43.13	43.92	44.81
10-14	12.73	10.92	9.04	7.95	7.43	6.91	6.40
15-19	47.88	43.81	39.50	37.35	36.79	36.23	35.69
20-24	54.70	53.70	52.50	51.71	52.31	52.94	53.59
25-29	54.35	55.08	55.37	55.35	56.20	57.07	57.98
30-34	55.08	55.83	56.08	56.09	57.06	58.06	59.06
35-39	55.17	55.66	55.58	55.48	56.22	57.05	57.89
40-44	55.33	55.62	55.54	55.38	56.08	56.83	57.66
45-49	55.49	55.54	55.14	55.03	55.63	56.29	56.99
50-54	55.01	55.25	54.92	54.97	55.54	56.07	56.65
55-59	54.52	54.60	54.39	54.02	54.28	54.60	54.89
60-64	53.31	53.16	52.66	52.12	51.89	51.74	51.65
65-69	51.89	51.27	50.11	49.12	48.44	47.53	46.69
70-74	48.97	47.88	46.48	45.37	44.37	43.35	42.12
75-79	44.69	43.64	42.47	41.34	40.08	38.57	37.05
80 y más/and over	30.46	31.40	31.84	30.88	29.23	27.47	25.57
Hombres/Males							
Total ^a	79.63	76.32	72.81	72.04	72.49	73.09	73.83
10-14	21.50	17.90	14.30	12.30	11.40	10.50	9.60
15-19	80.10	71.70	63.40	59.50	58.67	57.83	57.00
20-24	94.90	91.20	87.50	85.80	85.50	85.20	84.90
25-29	97.20	96.10	95.00	94.60	94.60	94.60	94.60
30-34	98.00	97.60	97.20	97.00	97.00	97.00	97.00
35-39	98.30	97.30	96.40	96.00	96.00	96.00	96.00
40-44	98.20	97.30	96.40	96.00	96.00	96.00	96.00
45-49	98.00	97.00	95.90	95.50	95.50	95.50	95.50
50-54	97.40	96.40	95.40	95.50	95.50	95.50	95.50
55-59	97.30	95.90	94.60	93.90	93.67	93.43	93.20
60-64	96.20	94.20	92.30	91.10	90.43	89.77	89.10
65-69	95.20	92.00	88.80	86.70	85.40	84.10	82.80
70-74	92.30	88.20	84.10	81.40	79.57	77.73	75.90
75-79	86.90	83.20	79.50	76.40	73.67	70.93	68.20
80 y más/and over	63.20	62.70	62.20	59.70	55.83	51.97	48.10
Mujeres/Females							
Total ^a	8.77	9.61	10.39	10.72	11.85	13.02	14.24
10-14	3.20	3.30	3.40	3.30	3.21	3.12	3.04
15-19	11.20	11.60	12.00	11.90	11.69	11.48	11.27
20-24	11.30	12.30	13.30	13.70	15.49	17.29	19.08
25-29	10.00	11.70	13.40	14.10	16.18	18.26	20.34
30-34	9.30	10.70	12.10	12.70	14.96	17.21	19.47
35-39	9.20	10.80	12.40	13.00	14.87	16.74	18.61
40-44	9.60	10.80	12.00	12.50	14.27	16.04	17.81
45-49	9.90	10.80	11.60	12.00	13.58	15.17	16.75
50-54	10.00	10.80	11.70	12.00	13.36	14.73	16.09
55-59	9.70	10.70	11.60	12.00	13.06	14.11	15.17
60-64	9.40	10.30	11.20	11.20	11.84	12.48	13.11
65-69	9.20	10.00	10.70	10.70	10.62	10.55	10.47
70-74	8.60	9.20	9.80	9.70	9.57	9.44	9.30
75-79	7.60	8.20	8.80	8.70	8.55	8.39	8.24
80 y más/and over	5.60	6.60	7.60	7.50	7.34	7.17	7.01

^aTasas refinadas de actividad/Refined activity rates.

Cuadro 10g/Table 10g
**ECUADOR: INDICADORES DEMOGRAFICOS DE LA POBLACION ECONOMICAMENTE
 ACTIVA TOTAL, URBANA Y RURAL**
**ECUADOR: DEMOGRAPHIC INDICATORS OF THE TOTAL, URBAN AND RURAL
 ECONOMICALLY ACTIVE POPULATION**
(Período/Period 1970-2000)

Indicadores demográficos/ Demographic indicators	Años / Years						
	1970	1975	1980	1985	1990	1995	2000
POBLACION TOTAL/ TOTAL POPULATION							
Tasa bruta de actividad (por cien)/ Gross activity rate (per cent)							
Ambos sexos/Both sexes	29.57	29.52	29.81	30.66	32.09	33.64	35.29
Hombres/Males	49.54	48.44	47.65	48.29	49.79	51.49	53.39
Mujeres/Females	9.44	10.41	11.77	12.82	14.18	15.58	17.00
Tasa refinada de actividad (por cien)/ Refined activity rate (per cent)							
Ambos sexos/Both sexes	44.06	43.42	42.88	43.14	44.09	45.14	46.23
Hombres/Males	74.18	71.56	68.82	68.22	68.68	69.36	70.22
Mujeres/Females	14.00	15.24	16.86	17.97	19.40	20.82	22.17
Número bruto de años de vida activa/ Gross years of active life							
Ambos sexos/Both sexes	35.28	35.14	34.98	34.77	34.71	34.61	34.50
Hombres/Males	62.15	60.53	58.71	57.54	56.74	55.99	55.30
Mujeres/Females	9.97	11.02	12.30	12.94	13.59	14.16	14.64
POBLACION URBANA/ URBAN POPULATION							
Tasa bruta de actividad (por cien)/ Gross activity rate (per cent)							
Ambos sexos/Both sexes	29.36	29.83	31.11	32.19	33.58	35.06	36.61
Hombres/Males	44.89	44.99	46.01	47.10	48.85	50.76	52.80
Mujeres/Females	14.81	15.72	16.91	17.77	18.62	19.54	20.52
Tasa refinada de actividad (por cien)/ Refined activity rate (per cent)							
Ambos sexos/Both sexes	42.18	42.26	43.01	43.75	44.78	45.87	46.96
Hombres/Males	65.66	64.74	64.35	64.69	65.78	67.01	68.29
Mujeres/Females	20.93	21.95	23.13	23.90	24.60	25.35	26.11
Número bruto de años de vida activa/ Gross years of active life							
Ambos sexos/Both sexes	33.41	33.62	34.10	34.24	34.22	34.15	34.05
Hombres/Males	56.11	55.18	54.25	53.72	53.44	53.15	52.87
Mujeres/Females	14.39	15.43	16.47	16.86	16.83	16.80	16.77
POBLACION RURAL/ RURAL POPULATION							
Tasa bruta de actividad (por cien)/ Gross activity rate (per cent)							
Ambos sexos/Both sexes	29.70	29.29	28.65	29.02	30.16	31.45	32.89
Hombres/Males	52.41	50.75	49.02	49.50	50.95	52.59	54.44
Mujeres/Females	5.71	6.32	6.92	7.29	8.24	9.28	10.40
Tasa refinada de actividad (por cien)/ Refined activity rate (per cent)							
Ambos sexos/Both sexes	45.36	44.30	42.76	42.45	43.13	43.92	44.81
Hombres/Males	79.63	76.32	72.81	72.04	72.49	73.09	73.83
Mujeres/Females	8.77	9.61	10.39	10.72	11.85	13.02	14.24
Número bruto de años de vida activa/ Gross years of active life							
Ambos sexos/Both sexes	36.48	36.17	35.58	35.11	35.08	35.04	34.99
Hombres/Males	65.74	63.94	62.15	61.07	60.44	59.80	59.17
Mujeres/Females	6.69	7.39	8.08	8.25	8.93	9.61	10.29

Cuadro 11a/Table 11a
**EL SALVADOR: PROYECCION DE LA POBLACION ECONOMICAMENTE ACTIVA TOTAL
 SEGUN SEXO Y GRUPOS QUINQUENALES DE EDAD**
**EL SALVADOR: PROJECTION OF THE TOTAL ECONOMICALLY ACTIVE POPULATION
 ACCORDING TO SEX AND QUINQUENNIAL AGE GROUPS**
(Período / Period 1970-2000)

Sexo y grupos de edad/ Sex and age groups	Población / Population						
	1970	1975	1980	1985	1990	1995	2000
Ambos sexos/ Both sexes							
Total	1 186 955	1 359 830	1 478 706	1 545 851	1 738 930	2 025 217	2 342 652
10-14	86 400	93 291	98 796	101 163	104 528	96 503	93 023
15-19	182 277	213 447	230 538	250 420	278 516	312 205	307 326
20-24	185 333	232 835	249 089	250 909	312 970	379 733	443 526
25-29	158 237	172 976	194 586	189 488	215 426	294 181	367 631
30-34	127 998	147 782	149 362	157 869	166 874	202 093	283 375
35-39	107 294	118 907	131 812	128 340	144 503	158 984	195 464
40-44	89 885	99 255	107 948	117 907	119 522	138 484	153 461
45-49	73 398	81 742	90 157	97 785	110 559	114 434	133 587
50-54	58 472	65 673	73 581	80 329	89 844	103 438	107 366
55-59	44 770	50 622	57 400	63 679	71 277	80 846	93 142
60-64	32 584	36 757	42 111	47 034	53 730	60 974	69 115
65-69	21 618	24 344	27 772	31 817	36 464	42 069	47 587
70-74	12 036	14 274	16 080	18 188	21 548	24 996	28 670
75-79	5 207	6 178	7 360	8 350	9 897	12 030	13 938
80 y más/and over	1 446	1 746	2 114	2 572	3 272	4 248	5 441
Hombres/Males							
Total	938 255	1 059 565	1 126 683	1 163 887	1 284 457	1 474 107	1 686 193
10-14	74 609	80 205	84 554	86 350	88 847	81 589	78 141
15-19	132 434	153 668	163 453	178 217	195 149	218 227	213 103
20-24	133 642	165 394	170 960	169 409	210 641	252 836	294 541
25-29	124 240	133 638	145 628	138 995	153 787	211 168	261 546
30-34	102 922	117 115	114 984	118 604	121 874	144 480	204 256
35-39	87 222	95 242	102 934	97 909	107 160	114 985	138 512
40-44	73 563	80 130	85 093	91 577	90 479	102 150	110 510
45-49	60 720	66 721	71 930	76 663	85 258	86 026	97 704
50-54	48 792	54 166	59 494	64 039	70 295	79 722	80 682
55-59	37 780	42 317	47 159	51 540	56 883	63 415	71 960
60-64	27 602	30 929	34 991	38 639	43 525	48 833	54 466
65-69	18 549	20 791	23 490	26 840	30 484	34 810	39 026
70-74	10 415	12 353	13 830	15 686	18 632	21 580	24 655
75-79	4 541	5 410	6 408	7 283	8 719	10 708	12 465
80 y más/and over	1 226	1 484	1 776	2 138	2 727	3 579	4 625
Mujeres/Females							
Total	248 700	300 265	352 024	381 964	454 472	551 109	656 459
10-14	11 791	13 086	14 243	14 813	15 681	14 914	14 882
15-19	49 843	59 779	67 085	72 203	83 367	93 978	94 223
20-24	51 690	67 441	78 129	81 500	102 329	126 897	148 985
25-29	33 998	39 338	48 958	50 493	61 639	83 013	106 085
30-34	25 076	30 667	34 379	39 265	45 000	57 613	79 119
35-39	20 072	23 665	28 877	30 431	37 343	44 000	56 952
40-44	16 322	19 125	22 856	26 331	29 043	36 334	42 950
45-49	12 678	15 021	18 227	21 122	25 301	28 408	35 883
50-54	9 680	11 507	14 086	16 290	19 549	23 716	26 684
55-59	6 990	8 305	10 240	12 139	14 395	17 431	21 182
60-64	4 983	5 828	7 121	8 395	10 205	12 140	14 648
65-69	3 069	3 553	4 282	4 978	5 981	7 259	8 561
70-74	1 621	1 921	2 250	2 502	2 916	3 416	4 015
75-79	666	768	952	1 068	1 178	1 321	1 473
80 y más/and over	220	262	339	434	545	669	816

Cuadro 11b/Table 11b
**EL SALVADOR: PROYECCION DE LA POBLACION ECONOMICAMENTE ACTIVA URBANA
 SEGUN SEXO Y GRUPOS QUINQUENALES DE EDAD**
**EL SALVADOR: PROJECTION OF THE URBAN ECONOMICALLY ACTIVE POPULATION
 ACCORDING TO SEX AND QUINQUENNIAL AGE GROUPS**
(Periodo / Period 1970-2000)

Sexo y grupos de edad/ Sex and age groups	Población / Population						
	1970	1975	1980	1985	1990	1995	2000
Ambos sexos/ Both sexes							
Total	504 206	605 852	694 375	758 312	893 016	1 092 264	1 323 045
10-14	14 628	16 707	18 747	20 300	22 103	21 566	22 006
15-19	70 166	86 395	98 483	111 773	130 388	152 583	157 026
20-24	86 348	113 396	127 677	134 281	173 359	218 357	263 849
25-29	74 322	84 889	100 587	102 328	121 340	170 418	220 211
30-34	58 657	70 830	75 502	83 716	92 533	116 723	168 028
35-39	48 354	56 119	65 570	67 028	79 028	90 820	116 149
40-44	40 374	46 637	53 402	60 942	64 615	78 265	90 394
45-49	32 971	38 412	44 587	50 607	59 558	64 451	78 567
50-54	26 455	30 988	36 415	41 465	48 274	57 738	62 488
55-59	20 160	23 755	28 229	32 706	38 036	44 906	53 721
60-64	14 517	17 046	20 427	23 800	28 279	33 340	39 314
65-69	9 415	11 038	13 172	15 692	18 693	22 445	26 382
70-74	5 062	6 226	7 322	8 582	10 498	12 624	15 028
75-79	2 165	2 643	3 272	3 833	4 647	5 790	6 905
80 y más/and over	612	771	984	1 258	1 663	2 238	2 974
Hombres/Males							
Total	338 320	398 577	442 613	476 230	548 310	661 703	794 964
10-14	10 060	11 393	12 700	13 714	14 841	14 359	14 504
15-19	41 617	50 635	56 666	64 940	74 405	87 207	89 275
20-24	53 534	68 998	74 480	76 976	99 409	124 091	150 308
25-29	49 522	55 338	62 817	62 397	71 562	101 992	131 124
30-34	40 090	47 426	48 544	52 150	55 592	68 466	100 549
35-39	33 451	37 990	42 823	42 442	48 210	53 768	67 314
40-44	28 287	32 024	35 446	39 723	40 709	47 743	53 652
45-49	23 534	26 855	30 152	33 438	38 542	40 369	47 592
50-54	19 228	22 117	25 244	28 212	32 029	37 630	39 456
55-59	14 981	17 401	20 169	22 902	26 159	30 229	35 556
60-64	10 834	12 602	14 841	17 045	19 889	23 147	26 784
65-69	7 166	8 356	9 850	11 730	13 828	16 413	19 126
70-74	3 889	4 796	5 600	6 618	8 156	9 816	11 654
75-79	1 663	2 059	2 540	3 005	3 729	4 755	5 747
80 y más/and over	463	589	741	937	1 250	1 718	2 324
Mujeres/Females							
Total	165 886	207 275	251 762	282 081	344 706	430 561	528 080
10-14	4 568	5 314	6 047	6 586	7 263	7 207	7 502
15-19	28 550	35 760	41 817	46 833	55 983	65 376	67 751
20-24	32 814	44 398	53 197	57 304	73 950	94 266	113 542
25-29	24 800	29 551	37 770	39 932	49 779	68 427	89 087
30-34	18 567	23 405	26 959	31 566	36 941	48 257	67 479
35-39	14 903	18 130	22 747	24 586	30 817	37 052	48 835
40-44	12 088	14 613	17 956	21 218	23 907	30 522	36 742
45-49	9 437	11 556	14 434	17 169	21 016	24 082	30 975
50-54	7 227	8 871	11 172	13 253	16 245	20 108	23 033
55-59	5 179	6 354	8 060	9 804	11 877	14 678	18 166
60-64	3 683	4 444	5 585	6 755	8 390	10 192	12 530
65-69	2 249	2 682	3 322	3 962	4 865	6 032	7 255
70-74	1 173	1 431	1 721	1 965	2 342	2 808	3 374
75-79	502	584	731	828	918	1 035	1 159
80 y más/and over	149	183	243	320	413	520	650

Cuadro 11c/Table 11c
**EL SALVADOR: PROYECCION DE LA POBLACION ECONOMICAMENTE ACTIVA RURAL
 SEGUN SEXO Y GRUPOS QUINQUENALES DE EDAD**
**EL SALVADOR: PROJECTION OF THE RURAL ECONOMICALLY ACTIVE POPULATION
 ACCORDING TO SEX AND QUINQUENNIAL AGE GROUPS**
(Período / Period 1970-2000)

Sexo y grupos de edad/ Sex and age groups	Población / Population						
	1970	1975	1980	1985	1990	1995	2000
Ambos sexos/ Both sexes							
Total	682 749	753 978	784 331	787 540	845 914	932 953	1 019 607
10-14	71 772	76 584	80 049	80 863	82 425	74 937	71 017
15-19	112 111	127 052	132 055	138 647	148 128	159 622	150 300
20-24	98 985	119 439	121 412	116 629	139 610	161 376	179 677
25-29	83 915	88 087	93 999	87 160	94 085	123 762	147 419
30-34	69 341	76 952	73 860	74 153	74 341	85 370	115 347
35-39	58 940	62 788	66 241	61 312	65 476	68 164	79 315
40-44	49 511	52 618	54 546	56 966	54 907	60 219	63 066
45-49	40 427	43 331	45 570	47 177	51 001	49 984	55 020
50-54	32 017	34 686	37 165	38 864	41 570	45 701	44 877
55-59	24 610	26 867	29 171	30 973	33 241	35 940	39 421
60-64	18 067	19 711	21 685	23 233	25 451	27 634	29 801
65-69	12 204	13 306	14 600	16 125	17 771	19 624	21 206
70-74	6 974	8 048	8 759	9 606	11 050	12 372	13 642
75-79	3 042	3 535	4 088	4 517	5 249	6 239	7 032
80 y más/and over	833	975	1 130	1 314	1 608	2 010	2 467
Hombres/Males							
Total	599 935	660 989	684 069	687 656	736 148	812 405	891 228
10-14	64 549	68 812	71 853	72 636	74 006	67 230	63 637
15-19	90 817	103 033	106 787	113 276	120 744	131 019	123 828
20-24	80 108	96 396	96 481	92 432	111 232	128 746	144 234
25-29	74 718	78 300	82 811	76 598	82 225	109 176	130 422
30-34	62 832	69 690	66 440	66 453	66 282	76 013	103 707
35-39	53 770	57 252	60 111	55 467	58 949	61 217	71 197
40-44	45 277	48 107	49 647	51 853	49 770	54 407	56 858
45-49	37 186	39 866	41 777	43 225	46 716	45 657	50 112
50-54	29 563	32 050	34 251	35 828	38 266	42 092	41 226
55-59	22 799	24 916	26 991	28 638	30 723	33 186	36 404
60-64	16 768	18 327	20 149	21 594	23 636	25 686	27 683
65-69	11 383	12 435	13 640	15 110	16 656	18 397	19 900
70-74	6 526	7 557	8 230	9 068	10 476	11 764	13 001
75-79	2 877	3 352	3 867	4 277	4 989	5 953	6 718
80 y más/and over	762	895	1 035	1 201	1 476	1 861	2 301
Mujeres/Females							
Total	82 813	92 989	100 262	99 883	109 766	120 548	128 379
10-14	7 223	7 772	8 196	8 227	8 418	7 707	7 380
15-19	21 294	24 019	25 268	25 370	27 384	28 602	26 472
20-24	18 877	23 043	24 931	24 196	28 379	32 631	35 443
25-29	9 197	9 787	11 188	10 562	11 861	14 586	16 998
30-34	6 509	7 262	7 420	7 699	8 059	9 357	11 640
35-39	5 169	5 536	6 130	5 845	6 526	6 947	8 117
40-44	4 234	4 512	4 899	5 113	5 137	5 812	6 208
45-49	3 241	3 464	3 793	3 953	4 285	4 326	4 908
50-54	2 453	2 636	2 915	3 036	3 304	3 608	3 651
55-59	1 811	1 951	2 180	2 335	2 518	2 753	3 017
60-64	1 300	1 384	1 536	1 639	1 815	1 948	2 118
65-69	820	871	960	1 016	1 115	1 227	1 306
70-74	448	491	529	538	574	608	641
75-79	165	183	221	240	260	286	314
80 y más/and over	71	79	95	113	132	149	166

Cuadro 11d/Table 11d
**EL SALVADOR: PROYECCION DE LA TASA DE ACTIVIDAD TOTAL SEGUN SEXO
Y GRUPOS QUINQUENALES DE EDAD**
**EL SALVADOR: PROJECTION OF THE TOTAL ACTIVITY RATE ACCORDING TO SEX
AND QUINQUENNIAL AGE GROUPS**
(Período / Period 1970-2000)

Sexo y grupos de edad/ Sex and age groups	Tasas de actividad / Activity rates						
	1970	1975	1980	1985	1990	1995	2000
Ambos sexos/ Both sexes							
Total ^a	49.78	49.53	48.51	47.84	47.65	48.85	50.03
10-14	18.60	17.48	16.37	15.37	14.36	13.32	12.31
15-19	48.31	47.39	46.28	45.87	44.86	44.29	43.60
20-24	64.20	64.26	63.59	63.81	64.53	65.04	65.85
25-29	62.92	63.19	62.49	62.83	62.81	64.76	65.91
30-34	61.80	62.28	61.71	61.80	61.76	62.41	64.79
35-39	60.83	61.31	61.01	61.15	61.07	61.51	62.36
40-44	60.13	60.56	60.20	60.84	60.68	60.81	61.23
45-49	58.89	59.42	59.15	59.61	60.20	60.31	60.50
50-54	57.48	57.97	57.71	58.20	58.32	58.92	58.87
55-59	55.40	55.77	55.34	55.33	55.46	55.47	55.74
60-64	52.39	52.52	52.01	51.77	51.31	51.24	50.85
65-69	47.62	47.24	46.31	46.25	45.48	44.73	44.17
70-74	41.13	40.33	38.77	38.29	37.74	36.73	35.50
75-79	31.99	31.23	29.36	28.19	27.75	27.33	26.18
80 y más/and over	15.42	15.13	14.26	13.50	13.20	13.22	13.16
Hombres/Males							
Total ^a	78.64	77.49	75.94	74.11	73.08	73.85	74.70
10-14	31.62	29.68	27.72	25.81	23.98	22.15	20.36
15-19	69.17	67.62	66.03	64.46	62.96	61.44	59.94
20-24	91.45	90.85	90.25	89.66	89.09	88.52	87.95
25-29	97.78	97.66	97.52	97.37	97.23	97.07	96.90
30-34	98.92	98.85	98.78	98.69	98.60	98.51	98.41
35-39	98.92	98.85	98.78	98.70	98.61	98.52	98.41
40-44	98.92	98.81	98.69	98.56	98.42	98.28	98.12
45-49	98.61	98.44	98.27	98.07	97.87	97.65	97.41
50-54	97.96	97.66	97.34	96.98	96.61	96.21	95.78
55-59	96.79	96.04	95.28	94.49	93.70	92.88	92.04
60-64	93.55	92.42	91.27	90.10	88.93	87.75	86.54
65-69	87.58	86.08	84.56	83.05	81.55	80.04	78.53
70-74	77.62	75.92	74.21	72.49	70.78	69.07	67.34
75-79	62.31	60.81	59.27	57.74	56.22	54.68	53.13
80 y más/and over	30.41	29.90	29.40	28.91	28.44	27.98	27.54
Mujeres/Females							
Total ^a	20.87	21.79	22.50	23.00	24.02	25.64	27.06
10-14	5.16	4.97	4.77	4.58	4.39	4.19	4.00
15-19	26.82	26.79	26.77	26.79	26.81	26.88	26.97
20-24	36.26	37.41	38.62	39.90	41.17	42.55	43.99
25-29	27.32	28.73	30.21	31.79	33.36	35.07	36.85
30-34	24.33	25.81	27.37	29.03	30.70	32.52	34.43
35-39	22.76	24.24	25.82	27.50	29.19	31.04	32.97
40-44	21.72	23.10	24.55	26.10	27.65	29.35	31.12
45-49	20.10	21.52	23.01	24.60	26.21	27.95	29.78
50-54	18.64	19.90	21.22	22.63	24.05	25.58	27.19
55-59	16.73	17.78	18.88	20.05	21.23	22.50	23.82
60-64	15.24	15.96	16.71	17.50	18.30	19.16	20.07
65-69	12.68	12.98	13.30	13.65	13.98	14.36	14.75
70-74	10.23	10.05	9.85	9.67	9.47	9.28	9.10
75-79	7.41	7.05	6.68	6.28	5.84	5.41	4.95
80 y más/and over	4.11	3.98	3.86	3.72	3.58	3.46	3.32

^aTasas refinadas de actividad./Refined activity rates.

Cuadro 11e/Table 11e
**EL SALVADOR: PROYECCION DE LA TASA DE ACTIVIDAD URBANA SEGUN SEXO
Y GRUPOS QUINQUENALES DE EDAD**
**EL SALVADOR: PROJECTION OF THE URBAN ACTIVITY RATE ACCORDING TO SEX
AND QUINQUENNIAL AGE GROUPS**
(Período / Period 1970-2000)

Sexo y grupos de edad/ Sex and age groups	Tasas de actividad / Activity rates						
	1970	1975	1980	1985	1990	1995	2000
Ambos sexos/ Both sexes							
Total ^a	50.03	50.12	49.62	49.10	49.33	51.05	52.77
10-14	8.23	7.83	7.44	7.08	6.70	6.31	5.93
15-19	42.06	41.73	41.33	41.23	40.86	40.66	40.41
20-24	67.33	67.78	67.78	68.32	69.19	69.88	70.73
25-29	69.90	70.44	70.35	70.96	71.35	72.99	74.08
30-34	69.01	69.80	69.86	70.38	70.83	71.72	73.77
35-39	67.28	68.12	68.43	69.04	69.51	70.31	71.37
40-44	65.29	66.03	66.21	67.11	67.43	67.92	68.61
45-49	62.25	63.14	63.43	64.26	65.20	65.72	66.29
50-54	59.47	60.17	60.32	61.03	61.46	62.23	62.48
55-59	55.63	56.21	56.17	56.46	56.86	57.12	57.59
60-64	50.97	51.28	51.12	51.14	51.00	51.13	50.99
65-69	44.34	44.18	43.62	43.74	43.30	42.83	42.51
70-74	36.32	35.66	34.43	34.06	33.64	32.84	31.87
75-79	27.42	26.60	24.98	23.89	23.40	22.93	21.89
80 y más/and over	13.13	13.00	12.40	11.87	11.71	11.82	11.87
Hombres/Males							
Total ^a	71.17	70.26	68.99	67.33	66.67	68.03	69.59
10-14	11.40	10.82	10.23	9.65	9.07	8.48	7.90
15-19	52.00	51.32	50.63	49.95	49.27	48.58	47.90
20-24	86.60	86.30	86.00	85.70	85.40	85.10	84.80
25-29	96.00	95.82	95.63	95.45	95.27	95.08	94.90
30-34	98.80	98.63	98.47	98.30	98.13	97.97	97.80
35-39	98.80	98.63	98.47	98.30	98.13	97.97	97.80
40-44	98.80	98.53	98.27	98.00	97.73	97.47	97.20
45-49	98.00	97.63	97.27	96.90	96.53	96.17	95.80
50-54	97.00	96.33	95.67	95.00	94.33	93.67	93.00
55-59	95.00	94.03	93.07	92.10	91.13	90.17	89.20
60-64	90.00	88.80	87.60	86.40	85.20	84.00	82.80
65-69	82.00	80.70	79.40	78.10	76.80	75.50	74.20
70-74	70.00	68.53	67.07	65.60	64.13	62.67	61.20
75-79	55.00	53.67	52.33	51.00	49.67	48.33	47.00
80 y más/and over	27.50	27.32	27.13	26.95	26.77	26.58	26.40
Mujeres/Females							
Total ^a	31.16	32.31	33.22	33.70	34.89	36.89	38.70
10-14	5.10	4.92	4.73	4.55	4.37	4.18	4.00
15-19	32.90	33.00	33.10	33.20	33.30	33.40	33.50
20-24	49.40	50.83	52.27	53.70	55.13	56.57	58.00
25-29	45.30	47.08	48.87	50.65	52.43	54.22	56.00
30-34	41.80	43.83	45.87	47.90	49.93	51.97	54.00
35-39	39.20	41.33	43.47	45.60	47.73	49.87	52.00
40-44	36.40	38.33	40.27	42.20	44.13	46.07	48.00
45-49	32.60	34.67	36.73	38.80	40.87	42.93	45.00
50-54	29.30	31.08	32.87	34.65	36.43	38.22	40.00
55-59	25.30	26.75	28.20	29.65	31.10	32.55	34.00
60-64	22.40	23.33	24.27	25.20	26.13	27.07	28.00
65-69	18.00	18.33	18.67	19.00	19.33	19.67	20.00
70-74	14.00	13.67	13.33	13.00	12.67	12.33	12.00
75-79	10.30	9.58	8.87	8.15	7.43	6.72	6.00
80 y más/and over	5.00	4.83	4.67	4.50	4.33	4.17	4.00

^aTasas refinadas de actividad/Refined activity rates.

Cuadro 11f/Table 11f
**EL SALVADOR: PROYECCION DE LA TASA DE ACTIVIDAD RURAL SEGUN SEXO
Y GRUPOS QUINQUENALES DE EDAD**
**EL SALVADOR: PROJECTION OF THE RURAL ACTIVITY RATE ACCORDING TO SEX
AND QUINQUENNIAL AGE GROUPS**
(Período / Period 1970-2000)

Sexo y grupos de edad/ Sex and age groups	Tasas de actividad / Activity rates						
	1970	1975	1980	1985	1990	1995	2000
Ambos sexos/ Both sexes							
Total ^a	49.59	49.07	47.57	46.69	46.00	46.51	46.86
10-14	25.04	23.90	22.77	21.78	20.70	19.59	18.46
15-19	53.27	52.20	50.80	50.43	49.08	48.43	47.53
20-24	61.70	61.25	59.70	59.30	59.55	59.46	59.78
25-29	57.81	57.49	55.82	55.38	54.41	56.06	56.59
30-34	56.79	56.66	55.14	54.33	53.27	53.00	55.03
35-39	56.40	56.27	55.09	54.37	53.27	52.72	52.62
40-44	56.48	56.42	55.29	55.31	54.29	53.53	53.04
45-49	56.40	56.47	55.49	55.33	55.26	54.53	53.79
50-54	55.93	56.13	55.37	55.46	55.05	55.21	54.47
55-59	55.22	55.39	54.55	54.20	53.94	53.53	53.41
60-64	53.59	53.63	52.88	52.43	51.66	51.37	50.65
65-69	50.51	50.12	49.05	48.98	48.04	47.13	46.42
70-74	45.51	44.89	43.34	43.07	42.67	41.77	40.61
75-79	36.30	35.89	34.15	33.27	33.22	33.24	32.41
80 y más/and over	17.68	17.40	16.42	15.55	15.19	15.23	15.14
Hombres/Males							
Total ^a	83.60	82.62	81.24	79.66	78.72	79.38	79.94
10-14	43.70	41.72	39.73	37.75	35.77	33.78	31.80
15-19	81.50	80.12	78.73	77.35	75.97	74.58	73.20
20-24	95.00	94.42	93.83	93.25	92.67	92.08	91.50
25-29	99.00	99.00	99.00	99.00	99.00	99.00	99.00
30-34	99.00	99.00	99.00	99.00	99.00	99.00	99.00
35-39	99.00	99.00	99.00	99.00	99.00	99.00	99.00
40-44	99.00	99.00	99.00	99.00	99.00	99.00	99.00
45-49	99.00	99.00	99.00	99.00	99.00	99.00	99.00
50-54	98.60	98.60	98.60	98.60	98.60	98.60	98.60
55-59	98.00	97.50	97.00	96.50	96.00	95.50	95.00
60-64	96.00	95.08	94.17	93.25	92.33	91.42	90.50
65-69	91.50	90.12	88.73	87.35	85.97	84.58	83.20
70-74	83.00	81.50	80.00	78.50	77.00	75.50	74.00
75-79	67.50	66.22	64.93	63.65	62.37	61.08	59.80
80 y más/and over	32.50	31.88	31.27	30.65	30.03	29.42	28.80
Mujeres/Females							
Total ^a	12.56	12.63	12.43	12.13	12.15	12.27	12.10
10-14	5.20	5.00	4.80	4.60	4.40	4.20	4.00
15-19	21.50	20.92	20.33	19.75	19.17	18.58	18.00
20-24	24.80	24.80	24.80	24.80	24.80	24.80	24.80
25-29	13.20	13.20	13.20	13.20	13.20	13.20	13.20
30-34	11.10	11.10	11.10	11.10	11.10	11.10	11.10
35-39	10.30	10.30	10.30	10.30	10.30	10.30	10.30
40-44	10.10	10.10	10.10	10.10	10.10	10.10	10.10
45-49	9.50	9.50	9.50	9.50	9.50	9.50	9.50
50-54	9.00	9.00	9.00	9.00	9.00	9.00	9.00
55-59	8.50	8.50	8.50	8.50	8.50	8.50	8.50
60-64	8.00	7.92	7.83	7.75	7.67	7.58	7.50
65-69	7.00	6.83	6.67	6.50	6.33	6.17	6.00
70-74	6.00	5.67	5.33	5.00	4.67	4.33	4.00
75-79	4.00	3.83	3.67	3.50	3.33	3.17	3.00
80 y más/and over	3.00	2.83	2.67	2.50	2.33	2.17	2.00

^aTasas refinadas de actividad/Refined activity rates.

Cuadro 11g/Table 11g
**EL SALVADOR: INDICADORES DEMOGRAFICOS DE LA POBLACION ECONOMICAMENTE
 ACTIVA TOTAL, URBANA Y RURAL**
**EL SALVADOR: DEMOGRAPHIC INDICATORS OF THE TOTAL, URBAN AND RURAL
 ECONOMICALLY ACTIVE POPULATION**
(Periodo/Period 1970-2000)

Indicadores demográficos/ Demographic indicators	Años / Years						
	1970	1975	1980	1985	1990	1995	2000
POBLACION TOTAL/ TOTAL POPULATION							
Tasa bruta de actividad (por cien)/ Gross activity rate (per cent)							
Ambos sexos/Both sexes	33.08	33.29	32.68	32.62	33.62	35.11	36.46
Hombres/Males	52.01	51.75	50.44	49.75	50.71	52.24	53.64
Mujeres/Females	13.94	14.73	15.37	15.92	17.22	18.71	20.00
Tasa refinada de actividad (por cien)/ Refined activity rate (per cent)							
Ambos sexos/Both sexes	49.78	49.53	48.51	47.84	47.65	48.85	50.03
Hombres/Males	78.64	77.49	75.94	74.11	73.08	73.85	74.70
Mujeres/Females	20.87	21.79	22.50	23.00	24.02	25.64	27.06
Número bruto de años de vida activa/ Gross years of active life							
Ambos sexos/Both sexes	36.86	36.80	36.23	36.14	35.98	36.00	36.05
Hombres/Males	61.58	60.98	60.37	59.75	59.15	58.54	57.92
Mujeres/Females	13.48	14.01	14.58	15.19	15.80	16.47	17.17
POBLACION URBANA/ URBAN POPULATION							
Tasa bruta de actividad (por cien)/ Gross activity rate (per cent)							
Ambos sexos/Both sexes	35.65	36.00	35.66	35.58	36.78	38.63	40.35
Hombres/Males	49.79	49.54	48.32	47.52	48.43	50.24	52.01
Mujeres/Females	22.57	23.60	24.41	24.98	26.60	28.50	30.16
Tasa refinada de actividad (por cien)/ Refined activity rate (per cent)							
Ambos sexos/Both sexes	50.03	50.12	49.62	49.10	49.33	51.05	52.77
Hombres/Males	71.17	70.26	68.99	67.33	66.67	68.03	69.59
Mujeres/Females	31.16	32.31	33.22	33.70	34.89	36.89	38.70
Número bruto de años de vida activa/ Gross years of active life							
Ambos sexos/Both sexes	36.93	37.10	36.89	37.03	37.12	37.32	37.52
Hombres/Males	57.85	57.35	56.86	56.37	55.88	55.39	54.90
Mujeres/Females	20.35	21.08	21.81	22.54	23.27	24.00	24.73
POBLACION RURAL/ RURAL POPULATION							
Tasa bruta de actividad (por cien)/ Gross activity rate (per cent)							
Ambos sexos/Both sexes	31.40	31.39	30.43	30.20	30.83	31.73	32.41
Hombres/Males	53.35	53.19	51.91	51.41	52.55	53.99	55.18
Mujeres/Females	7.89	8.02	7.96	7.86	8.17	8.40	8.38
Tasa refinada de actividad (por cien)/ Refined activity rate (per cent)							
Ambos sexos/Both sexes	49.59	49.07	47.57	46.69	46.00	46.51	46.86
Hombres/Males	83.60	82.62	81.24	79.66	78.72	79.38	79.94
Mujeres/Females	12.56	12.63	12.43	12.13	12.15	12.27	12.10
Número bruto de años de vida activa/ Gross years of active life							
Ambos sexos/Both sexes	36.93	36.71	35.79	35.46	34.98	34.74	34.50
Hombres/Males	64.12	63.61	63.10	62.59	62.09	61.58	61.07
Mujeres/Females	7.56	7.48	7.39	7.31	7.22	7.14	7.05

Cuadro 12a/Table 12a

**GUATEMALA: PROYECCION DE LA POBLACION ECONOMICAMENTE ACTIVA TOTAL
SEGUN SEXO Y GRUPOS QUINQUENALES DE EDAD**

**GUATEMALA: PROJECTION OF THE TOTAL ECONOMICALLY ACTIVE POPULATION
ACCORDING TO SEX AND QUINQUENNIAL AGE GROUPS**

(Período / Period 1970-2000)

Sexo y grupos de edad/ Sex and age groups	Población / Population						
	1970	1975	1980	1985	1990	1995	2000
Ambos sexos/ Both sexes							
Total	1 561 223	1 751 085	1 947 874	2 275 669	2 687 745	3 201 478	3 827 804
10-14	103 843	101 206	94 016	106 971	123 417	136 574	150 376
15-19	249 396	265 690	283 933	320 262	370 168	434 653	492 283
20-24	238 186	284 730	313 899	373 342	441 281	534 221	656 369
25-29	195 816	229 397	276 460	321 417	387 275	462 116	564 059
30-34	168 422	185 742	215 616	268 553	315 988	384 730	462 605
35-39	151 734	159 613	173 163	206 934	260 887	309 757	379 973
40-44	128 489	143 395	149 246	166 689	200 954	255 336	304 884
45-49	100 719	119 322	132 562	142 315	159 809	193 571	246 837
50-54	72 899	91 253	108 647	124 300	133 994	151 019	183 274
55-59	56 611	64 406	80 338	98 097	112 862	122 097	137 931
60-64	38 643	46 196	52 749	67 726	82 978	95 678	103 413
65-69	28 708	28 754	34 003	39 826	51 225	62 787	72 274
70-74	16 433	18 215	18 112	22 522	26 815	34 854	43 059
75-79	7 672	8 644	9 536	10 130	12 809	15 478	20 270
80 y más/and over	3 653	4 523	5 596	6 584	7 283	8 607	10 197
Hombres/Males							
Total	1 356 318	1 506 440	1 659 603	1 903 016	2 207 144	2 581 774	3 029 359
10-14	90 618	86 861	78 808	90 082	104 324	115 669	127 786
15-19	209 705	221 188	234 084	265 018	307 417	361 491	408 629
20-24	202 295	238 369	259 164	300 031	346 638	410 748	492 988
25-29	170 464	196 692	233 321	263 770	309 766	361 651	432 549
30-34	147 908	160 573	183 544	222 461	254 835	302 806	356 665
35-39	133 127	138 995	149 375	173 370	212 687	245 847	294 325
40-44	112 735	125 046	129 516	140 936	165 063	204 136	237 362
45-49	88 678	104 907	116 379	122 162	133 899	157 836	196 202
50-54	64 893	80 917	95 896	107 702	113 811	125 482	148 530
55-59	50 300	57 328	71 763	86 243	97 678	103 890	115 129
60-64	34 495	41 424	47 472	60 276	72 991	83 194	88 801
65-69	25 877	25 844	30 515	35 774	45 903	56 107	64 434
70-74	14 867	16 384	16 231	20 216	24 106	31 281	38 583
75-79	7 004	7 817	8 548	9 109	11 534	13 955	18 271
80 y más/and over	3 352	4 095	4 989	5 868	6 493	7 679	9 104
Mujeres/Females							
Total	204 905	244 645	288 272	372 653	480 600	619 704	798 445
10-14	13 226	14 345	15 209	16 889	19 093	20 905	22 590
15-19	39 690	44 501	49 849	55 245	62 751	73 162	83 655
20-24	35 891	46 361	54 735	73 311	94 643	123 473	163 381
25-29	25 352	32 704	43 139	57 648	77 509	100 464	131 510
30-34	20 515	25 169	32 072	46 092	61 153	81 925	105 939
35-39	18 607	20 618	23 788	33 565	48 201	63 910	85 648
40-44	15 755	18 349	19 731	25 753	35 891	51 199	67 521
45-49	12 040	14 414	16 182	20 153	25 910	35 735	50 635
50-54	8 006	10 335	12 750	16 598	20 183	25 537	34 745
55-59	6 311	7 079	8 575	11 854	15 184	18 207	22 802
60-64	4 147	4 773	5 277	7 451	9 987	12 483	14 612
65-69	2 831	2 909	3 488	4 052	5 322	6 680	7 839
70-74	1 566	1 832	1 881	2 305	2 709	3 572	4 476
75-79	668	827	989	1 021	1 275	1 523	2 000
80 y más/and over	300	429	607	717	790	928	1 093



Cuadro 12b/Table 12b

GUATEMALA: PROYECCION DE LA POBLACION ECONOMICAMENTE ACTIVA URBANA
SEGUN SEXO Y GRUPOS QUINQUENALES DE EDAD

GUATEMALA: PROJECTION OF THE URBAN ECONOMICALLY ACTIVE POPULATION
ACCORDING TO SEX AND QUINQUENNIAL AGE GROUPS

(Período / Period 1970-2000)

Sexo y grupos de edad/ Sex and age groups	Población / Population						
	1970	1975	1980	1985	1990	1995	2000
Ambos sexos/ Both sexes							
Total	574 734	678 251	792 520	943 780	1 133 489	1 375 860	1 685 950
10-14	17 979	19 314	20 196	21 704	24 019	26 535	28 403
15-19	80 334	90 057	100 922	110 703	126 412	149 030	176 007
20-24	94 904	119 137	137 484	165 522	192 468	232 374	288 887
25-29	79 116	97 716	123 868	148 285	181 246	213 268	260 345
30-34	66 875	78 273	96 060	123 617	150 306	186 282	221 619
35-39	59 461	64 919	73 116	92 433	121 018	149 262	187 167
40-44	50 526	58 236	62 471	71 387	91 429	121 129	150 858
45-49	39 312	47 467	53 729	59 782	68 981	89 179	119 031
50-54	28 022	36 583	45 353	51 734	57 883	67 169	87 079
55-59	22 190	25 895	33 071	41 107	47 215	53 135	61 933
60-64	15 034	17 700	19 911	26 800	33 477	38 593	43 556
65-69	11 100	11 348	13 658	15 417	20 932	26 405	30 682
70-74	6 150	7 043	7 194	9 014	10 338	14 251	18 167
75-79	2 667	3 157	3 639	3 948	5 043	5 892	8 205
80 y más/and over	1 064	1 406	1 849	2 327	2 721	3 356	4 011
Hombres/Males							
Total	421 645	500 060	587 304	684 321	804 905	957 653	1 150 911
10-14	11 540	12 467	13 122	14 379	16 156	18 160	19 814
15-19	51 638	58 764	66 952	73 817	85 473	101 643	121 129
20-24	65 969	83 199	96 470	112 600	127 105	150 552	182 799
25-29	58 735	72 535	91 728	106 397	126 117	144 057	172 461
30-34	50 755	59 083	72 111	90 161	106 494	128 313	148 506
35-39	45 014	49 459	55 814	68 309	86 851	104 012	126 734
40-44	38 550	44 596	48 102	53 160	65 956	84 916	102 758
45-49	30 258	36 880	42 125	45 608	51 011	64 028	83 215
50-54	22 528	29 276	36 103	40 117	43 869	49 536	62 564
55-59	17 535	20 762	26 969	32 865	36 912	40 742	46 366
60-64	11 984	14 297	16 277	21 743	26 874	30 574	34 144
65-69	9 009	9 240	11 180	12 589	17 130	21 596	25 025
70-74	5 039	5 757	5 888	7 410	8 504	11 784	15 070
75-79	2 199	2 592	2 981	3 270	4 202	4 928	6 924
80 y más/and over	891	1 154	1 482	1 895	2 249	2 812	3 403
Mujeres/Females							
Total	153 090	178 191	205 216	259 459	328 584	418 207	535 039
10-14	6 439	6 847	7 074	7 325	7 862	8 374	8 589
15-19	28 696	31 294	33 970	36 886	40 939	47 387	54 878
20-24	28 935	35 938	41 014	52 922	65 363	81 822	106 088
25-29	20 381	25 181	32 140	41 887	55 129	69 211	87 884
30-34	16 120	19 189	23 949	33 456	43 812	57 969	73 113
35-39	14 447	15 460	17 302	24 124	34 167	45 250	60 433
40-44	11 976	13 640	14 369	18 227	25 473	36 213	48 100
45-49	9 054	10 587	11 604	14 174	17 970	25 151	35 816
50-54	5 494	7 307	9 249	11 617	14 014	17 633	24 514
55-59	4 655	5 133	6 102	8 241	10 303	12 392	15 567
60-64	3 049	3 403	3 634	5 057	6 602	8 019	9 413
65-69	2 092	2 109	2 478	2 829	3 802	4 810	5 657
70-74	1 111	1 285	1 305	1 604	1 835	2 468	3 097
75-79	468	565	658	678	840	964	1 281
80 y más/and over	172	252	367	432	472	544	609

Cuadro 12c/Table 12c
**GUATEMALA: PROYECCION DE LA POBLACION ECONOMICAMENTE ACTIVA RURAL
 SEGUN SEXO Y GRUPOS QUINQUENALES DE EDAD**
**GUATEMALA: PROJECTION OF THE RURAL ECONOMICALLY ACTIVE POPULATION
 ACCORDING TO SEX AND QUINQUENNIAL AGE GROUPS**
 (Periodo / Period 1970-2000)

Sexo y grupos de edad/ Sex and age groups	Población / Population						
	1970	1975	1980	1985	1990	1995	2000
Ambos sexos/ Both sexes							
Total	986 489	1 072 834	1 155 354	1 331 889	1 554 256	1 825 618	2 141 854
10-14	85 864	81 892	73 821	85 267	99 398	110 040	121 973
15-19	169 061	175 633	183 011	209 560	243 756	285 623	316 277
20-24	143 282	165 593	176 414	207 820	248 813	301 847	367 482
25-29	116 700	131 680	152 592	173 133	206 029	248 848	303 714
30-34	101 548	107 469	119 556	144 936	165 681	198 449	240 986
35-39	92 273	94 694	100 047	114 501	139 869	160 495	192 806
40-44	77 963	85 159	86 775	95 302	109 525	134 206	154 026
45-49	61 407	71 855	78 833	82 532	90 828	104 392	127 807
50-54	44 877	54 669	63 294	72 565	76 111	83 850	96 196
55-59	34 421	38 512	47 266	56 990	65 648	68 962	75 998
60-64	23 609	28 496	32 838	40 927	49 501	57 085	59 856
65-69	17 608	17 405	20 345	24 409	30 292	36 382	41 592
70-74	10 283	11 172	10 918	13 507	16 477	20 602	24 891
75-79	5 005	5 487	5 897	6 183	7 766	9 586	12 066
80 y más/and over	2 589	3 117	3 747	4 257	4 562	5 251	6 186
Hombres/Males							
Total	934 673	1 006 380	1 072 298	1 218 695	1 402 239	1 624 121	1 878 448
10-14	79 078	74 394	65 686	75 703	88 167	97 509	107 972
15-19	158 067	162 425	167 132	191 201	221 945	259 848	287 500
20-24	136 326	155 170	162 694	187 431	219 533	260 196	310 189
25-29	111 729	124 157	141 593	157 372	183 649	217 595	260 088
30-34	97 153	101 490	111 432	132 301	148 340	174 493	208 159
35-39	88 113	89 536	93 561	105 060	125 836	141 835	167 591
40-44	74 185	80 450	81 413	87 775	99 107	119 220	134 604
45-49	58 421	68 028	74 254	76 554	82 887	93 808	112 987
50-54	42 365	51 641	59 793	67 584	69 942	75 946	85 965
55-59	32 764	36 566	44 794	53 378	60 766	63 148	68 763
60-64	22 511	27 126	31 195	38 533	46 116	52 621	54 657
65-69	16 868	16 605	19 334	23 185	28 773	34 511	39 409
70-74	9 828	10 626	10 343	12 806	15 602	19 498	23 513
75-79	4 805	5 225	5 567	5 840	7 332	9 027	11 347
80 y más/and over	2 461	2 941	3 506	3 972	4 244	4 867	5 701
Mujeres/Females							
Total	51 816	66 454	83 056	113 194	152 017	201 497	263 406
10-14	6 786	7 498	8 135	9 564	11 231	12 531	14 001
15-19	10 994	13 208	15 879	18 359	21 812	25 775	28 777
20-24	6 956	10 424	13 721	20 389	29 281	41 651	57 293
25-29	4 971	7 523	10 999	15 760	22 380	31 253	43 626
30-34	4 395	5 979	8 123	12 636	17 341	23 956	32 826
35-39	4 160	5 158	6 487	9 440	14 033	18 660	25 215
40-44	3 778	4 709	5 362	7 527	10 418	14 986	19 422
45-49	2 986	3 827	4 579	5 979	7 941	10 585	14 819
50-54	2 512	3 028	3 501	4 981	6 169	7 904	10 230
55-59	1 657	1 946	2 473	3 613	4 881	5 814	7 235
60-64	1 098	1 370	1 643	2 394	3 384	4 464	5 199
65-69	740	801	1 010	1 223	1 519	1 871	2 182
70-74	455	546	575	701	874	1 105	1 378
75-79	200	262	330	343	434	559	719
80 y más/and over	128	176	241	285	319	384	485

Cuadro 12d/Table 12d
**GUATEMALA: PROYECCION DE LA TASA DE ACTIVIDAD TOTAL SEGUN SEXO
Y GRUPOS QUINQUENALES DE EDAD**
**GUATEMALA: PROJECTION OF THE TOTAL ACTIVITY RATE ACCORDING TO SEX
AND QUINQUENNIAL AGE GROUPS**
(Período / Period 1970-2000)

Sexo y grupos de edad/ Sex and age groups	Tasas de actividad / Activity rates						
	1970	1975	1980	1985	1990	1995	2000
Ambos sexos/ Both sexes							
Total^a	44.57	43.40	42.23	42.80	43.29	44.02	44.95
10-14	15.61	13.20	10.82	10.60	10.37	10.04	9.76
15-19	44.01	41.20	38.35	38.01	37.58	37.20	36.72
20-24	54.01	53.03	52.00	53.45	54.82	56.15	57.64
25-29	55.15	55.31	55.29	56.76	58.28	59.65	61.03
30-34	55.25	55.43	55.60	56.91	58.44	60.00	61.39
35-39	55.14	55.25	54.98	56.39	57.72	59.29	60.88
40-44	55.05	54.69	54.47	55.57	56.98	58.33	59.91
45-49	54.52	54.06	53.55	54.78	55.72	56.97	58.15
50-54	52.77	52.85	52.58	53.31	54.32	55.05	56.03
55-59	51.61	51.04	50.72	51.27	51.75	52.48	52.92
60-64	48.20	47.61	46.86	47.33	47.41	47.47	47.72
65-69	44.35	42.76	41.32	41.09	40.87	40.38	39.91
70-74	38.62	36.39	34.51	34.36	33.93	33.41	32.75
75-79	31.58	29.31	27.24	26.98	26.49	25.87	25.15
80 y más/and over	20.76	20.58	20.31	19.33	18.38	17.43	16.44
Hombres/Males							
Total^a	76.57	73.87	71.29	71.05	70.66	70.63	70.84
10-14	26.81	22.30	17.86	17.57	17.23	16.71	16.28
15-19	72.85	67.49	62.24	61.96	61.45	60.85	59.90
20-24	90.38	87.59	84.83	84.94	85.14	85.27	85.37
25-29	94.62	93.47	92.35	92.43	92.52	92.62	92.71
30-34	95.56	94.71	93.90	94.01	94.13	94.24	94.33
35-39	95.63	94.82	94.04	94.14	94.24	94.34	94.44
40-44	95.46	94.53	93.62	93.69	93.77	93.85	93.93
45-49	94.85	94.10	93.36	93.37	93.37	93.39	93.40
50-54	93.77	93.06	92.35	92.26	92.14	92.02	91.86
55-59	92.01	91.20	90.41	90.23	90.06	89.82	89.58
60-64	87.18	86.14	85.09	84.62	84.21	83.85	83.36
65-69	81.49	78.31	75.10	74.91	74.32	73.84	73.46
70-74	71.54	67.41	63.23	62.83	62.70	62.01	61.47
75-79	59.41	54.94	50.48	49.94	49.48	49.26	48.50
80 y más/and over	41.03	40.20	39.28	37.57	35.98	34.49	33.16
Mujeres/Females							
Total^a	11.83	12.26	12.62	14.13	15.58	17.13	18.83
10-14	4.04	3.80	3.56	3.40	3.27	3.13	2.99
15-19	14.23	14.03	13.69	13.32	12.95	12.74	12.70
20-24	16.53	17.51	18.36	21.24	23.79	26.29	29.11
25-29	14.50	16.01	17.44	20.52	23.51	26.15	28.73
30-34	13.67	15.20	16.68	19.59	22.65	25.61	28.22
35-39	13.69	14.49	15.24	18.36	21.30	24.41	27.41
40-44	13.66	14.12	14.54	17.22	20.32	23.25	26.35
45-49	13.20	13.19	13.17	15.63	18.07	20.93	23.62
50-54	11.61	12.06	12.40	14.26	16.39	18.51	21.01
55-59	11.47	11.18	10.85	12.38	13.85	15.56	17.26
60-64	10.21	9.75	9.30	10.37	11.31	12.20	13.26
65-69	8.59	8.50	8.37	8.24	8.37	8.40	8.40
70-74	7.19	7.11	7.01	6.91	6.67	6.63	6.51
75-79	5.34	5.42	5.47	5.29	5.09	4.83	4.66
80 y más/and over	3.19	3.63	4.09	3.89	3.66	3.42	3.16

^aTasas Refinadas de actividad/Refined activity rates.

Cuadro 12e/Table 12e
**GUATEMALA: PROYECCION DE LA TASA DE ACTIVIDAD URBANA SEGUN SEXO
Y GRUPOS QUINQUENALES DE EDAD**
**GUATEMALA: PROJECTION OF THE URBAN ACTIVITY RATE ACCORDING TO SEX
AND QUINQUENNIAL AGE GROUPS**
(Período / Period 1970-2000)

Sexo y grupos de edad/ Sex and age groups	Tasas de actividad / Activity rates						
	1970	1975	1980	1985	1990	1995	2000
Ambos sexos/ Both sexes							
Total ^a	45.26	44.30	43.31	44.44	45.32	46.17	47.31
10-14	7.92	7.23	6.53	6.15	5.75	5.36	4.96
15-19	39.37	36.62	33.85	33.42	33.15	32.78	32.42
20-24	58.41	56.66	54.91	56.70	58.53	60.62	62.54
25-29	60.80	60.45	59.97	61.81	63.67	65.56	67.79
30-34	60.83	60.64	60.44	62.33	64.17	66.02	67.87
35-39	60.50	60.30	59.79	61.57	63.51	65.39	67.29
40-44	59.72	59.05	58.50	60.19	61.97	63.88	65.75
45-49	57.71	57.09	56.44	58.19	59.63	61.16	62.83
50-54	57.93	56.07	54.11	55.20	56.52	57.52	58.60
55-59	51.96	51.28	50.83	51.66	52.25	53.07	53.58
60-64	46.81	45.81	44.67	45.16	45.37	45.38	45.61
65-69	41.45	39.38	37.45	37.12	37.16	36.97	36.64
70-74	34.27	32.09	30.14	29.82	29.27	28.99	28.58
75-79	26.02	24.17	22.43	22.14	21.59	20.87	20.40
80 y más/and over	15.17	15.19	15.10	14.66	14.17	13.59	12.91
Hombres/Males							
Total ^a	68.84	67.75	66.72	67.03	66.97	66.87	67.19
10-14	10.30	9.45	8.59	8.17	7.75	7.33	6.91
15-19	51.80	48.90	45.99	45.77	45.55	45.33	45.11
20-24	83.40	81.35	79.29	79.67	80.05	80.43	80.81
25-29	92.80	92.17	91.54	91.77	91.99	92.22	92.44
30-34	95.10	94.76	94.41	94.66	94.91	95.16	95.41
35-39	95.30	95.07	94.83	95.03	95.22	95.42	95.62
40-44	95.00	94.52	94.04	94.20	94.35	94.51	94.66
45-49	94.00	93.82	93.64	93.65	93.65	93.66	93.66
50-54	92.80	92.25	91.70	91.44	91.18	90.92	90.66
55-59	89.70	89.52	89.34	88.75	88.15	87.56	86.96
60-64	83.30	82.30	81.30	80.73	80.16	79.59	79.02
65-69	76.10	72.32	68.54	68.32	68.09	67.87	67.64
70-74	64.20	59.50	54.80	54.57	54.34	54.11	53.88
75-79	50.00	46.05	42.10	41.80	41.50	41.20	40.90
80 y más/and over	33.00	31.60	30.20	29.71	29.22	28.73	28.24
Mujeres/Females							
Total ^a	23.29	22.47	21.61	23.52	25.29	27.02	28.91
10-14	5.60	5.06	4.52	4.14	3.76	3.38	3.00
15-19	27.50	24.89	22.27	21.70	21.14	20.57	20.00
20-24	34.70	33.28	31.86	35.15	38.43	41.72	45.00
25-29	30.50	30.36	30.22	33.79	37.36	40.93	44.50
30-34	28.50	28.76	29.01	32.46	35.90	39.35	42.79
35-39	28.30	27.79	27.28	30.84	34.39	37.95	41.50
40-44	27.20	26.52	25.83	29.32	32.81	36.30	39.79
45-49	25.20	24.16	23.11	26.23	29.36	32.48	35.60
50-54	22.80	21.81	20.81	23.31	25.81	28.30	30.80
55-59	20.10	18.80	17.50	19.38	21.25	23.13	25.00
60-64	17.20	16.00	14.80	15.60	16.40	17.20	18.00
65-69	14.00	13.15	12.29	12.24	12.20	12.15	12.10
70-74	11.00	10.48	9.95	9.64	9.33	9.01	8.70
75-79	8.00	7.60	7.20	6.78	6.35	5.93	5.50
80 y más/and over	4.00	4.50	5.00	4.55	4.10	3.65	3.20

^a Tasas refinadas de actividad/Refined activity rates.

Cuadro 12f/Table 12f
**GUATEMALA: PROYECCION DE LA TASA DE ACTIVIDAD RURAL SEGUN SEXO
Y GRUPOS QUINQUENALES DE EDAD**
**GUATEMALA: PROJECTION OF THE RURAL ACTIVITY RATE ACCORDING TO SEX
AND QUINQUENNIAL AGE GROUPS**
(Período / Period 1970-2000)

Sexo y grupos de edad/ Sex and age groups	Tasas de actividad / Activity rates						
	1970	1975	1980	1985	1990	1995	2000
Ambos sexos/ Both sexes							
Total^a	44.17	42.85	41.52	41.72	41.92	42.52	43.25
10-14	19.60	16.40	13.19	13.00	12.87	12.73	12.60
15-19	46.61	44.02	41.38	40.98	40.39	40.01	39.65
20-24	51.45	50.70	49.94	51.12	52.25	53.14	54.30
25-29	51.88	52.03	52.00	53.05	54.23	55.37	56.23
30-34	52.10	52.17	52.24	52.99	54.06	55.28	56.43
35-39	52.17	52.25	51.93	52.80	53.51	54.55	55.73
40-44	52.39	52.06	51.90	52.54	53.40	54.08	55.11
45-49	52.66	52.22	51.75	52.55	53.08	53.82	54.38
50-54	49.99	50.89	51.54	52.04	52.77	53.22	53.90
55-59	51.39	50.87	50.64	50.99	51.39	52.03	52.40
60-64	49.13	48.80	48.30	48.87	48.90	48.99	49.38
65-69	46.39	45.30	44.41	44.07	43.90	43.27	42.73
70-74	41.79	39.74	38.14	38.24	37.69	37.35	36.64
75-79	35.63	33.40	31.40	31.36	31.08	30.34	29.88
80 y más/and over	24.46	24.51	24.47	23.40	22.32	21.26	19.99
Hombres/Males							
Total^a	80.66	77.33	74.07	73.52	72.96	73.06	73.28
10-14	35.00	28.88	22.76	22.48	22.21	21.93	21.66
15-19	84.00	78.25	72.50	71.75	71.00	70.25	69.50
20-24	94.20	91.35	88.50	88.45	88.40	88.35	88.30
25-29	95.60	94.25	92.89	92.89	92.89	92.89	92.89
30-34	95.80	94.69	93.58	93.58	93.58	93.58	93.58
35-39	95.80	94.69	93.57	93.57	93.57	93.57	93.57
40-44	95.70	94.54	93.38	93.38	93.38	93.38	93.38
45-49	95.30	94.25	93.20	93.20	93.20	93.20	93.20
50-54	94.30	93.53	92.75	92.75	92.75	92.75	92.75
55-59	93.30	92.19	91.07	91.16	91.26	91.35	91.44
60-64	89.40	88.31	87.21	86.99	86.77	86.55	86.33
65-69	84.70	82.10	79.50	79.05	78.60	78.15	77.70
70-74	76.00	72.65	69.30	68.87	68.44	68.01	67.58
75-79	65.00	60.75	56.50	56.05	55.60	55.15	54.70
80 y más/and over	45.00	45.00	45.00	43.00	41.00	39.00	37.00
Mujeres/Females							
Total^a	4.82	5.53	6.22	7.37	8.51	9.73	11.03
10-14	3.20	3.10	3.00	3.00	2.99	2.99	2.98
15-19	6.30	6.90	7.50	7.50	7.50	7.49	7.49
20-24	5.20	6.65	8.10	10.48	12.85	15.23	17.60
25-29	4.60	6.20	7.80	10.04	12.28	14.53	16.77
30-34	4.70	6.05	7.40	9.56	11.72	13.88	16.04
35-39	4.90	5.95	7.00	9.03	11.06	13.08	15.11
40-44	5.30	6.00	6.70	8.61	10.53	12.44	14.35
45-49	5.40	5.85	6.30	7.98	9.66	11.34	13.02
50-54	5.60	5.80	6.00	7.48	8.96	10.44	11.92
55-59	5.20	5.40	5.60	6.79	7.98	9.17	10.36
60-64	4.80	4.95	5.10	6.07	7.04	8.01	8.98
65-69	4.10	4.40	4.70	4.70	4.69	4.69	4.68
70-74	3.90	4.05	4.20	4.19	4.18	4.17	4.16
75-79	3.00	3.35	3.70	3.69	3.68	3.67	3.66
80 y más/and over	2.50	2.85	3.20	3.18	3.16	3.14	3.12

^a Tasas refinadas de actividad/Refined activity rates.

Cuadro 12g/Table 12g
**GUATEMALA: INDICADORES DEMOGRAFICOS DE LA POBLACION ECONOMICAMENTE
 ACTIVA TOTAL, URBANA Y RURAL**
**GUATEMALA: DEMOGRAPHIC INDICATORS OF THE TOTAL, URBAN AND RURAL
 ECONOMICALLY ACTIVE POPULATION**

(Período/Period 1970-2000)

Indicadores demográficos/ Demographic indicators	Años / Years						
	1970	1975	1980	1985	1990	1995	2000
POBLACION TOTAL/ TOTAL POPULATION							
Tasa bruta de actividad (por cien)/ Gross activity rate (per cent)							
Ambos sexos/Both sexes	29.76	29.08	28.16	28.58	29.22	30.14	31.32
Hombres/Males	51.03	49.39	47.41	47.26	47.50	48.14	49.12
Mujeres/Females	7.92	8.23	8.44	9.47	10.56	11.78	13.19
Tasa refinada de actividad (por cien)/ Refined activity rate (per cent)							
Ambos sexos/Both sexes	44.57	43.40	42.23	42.80	43.29	44.02	44.95
Hombres/Males	76.57	73.87	71.29	71.05	70.66	70.63	70.84
Mujeres/Females	11.83	12.26	12.62	14.13	15.58	17.13	18.83
Número bruto de años de vida activa/ Gross years of active life							
Ambos sexos/Both sexes	33.83	33.14	32.43	32.81	33.15	33.49	33.82
Hombres/Males	59.63	58.01	56.41	56.22	56.04	55.83	55.59
Mujeres/Females	8.06	8.30	8.51	9.53	10.56	11.60	12.67
POBLACION URBANA/ URBAN POPULATION							
Tasa bruta de actividad (por cien)/ Gross activity rate (per cent)							
Ambos sexos/Both sexes	31.87	31.45	30.79	31.55	32.38	33.49	35.00
Hombres/Males	47.82	47.42	46.67	46.81	47.06	47.73	48.95
Mujeres/Females	16.61	16.17	15.60	16.97	18.35	19.90	21.70
Tasa refinada de actividad (por cien)/ Refined activity rate (per cent)							
Ambos sexos/Both sexes	45.26	44.30	43.31	44.44	45.32	46.17	47.31
Hombres/Males	68.84	67.75	66.72	67.03	66.97	66.87	67.19
Mujeres/Females	23.29	22.47	21.61	23.52	25.29	27.02	28.91
Número bruto de años de vida activa/ Gross years of active life							
Ambos sexos/Both sexes	33.94	33.10	32.26	32.81	33.33	33.86	34.39
Hombres/Males	55.34	54.18	53.02	52.91	52.81	52.70	52.60
Mujeres/Females	15.23	14.66	14.08	15.26	16.43	17.60	18.77
POBLACION RURAL/ RURAL POPULATION							
Tasa bruta de actividad (por cien)/ Gross activity rate (per cent)							
Ambos sexos/Both sexes	28.65	27.75	26.61	26.79	27.28	28.03	28.92
Hombres/Males	52.63	50.43	47.82	47.52	47.76	48.39	49.23
Mujeres/Females	3.11	3.55	3.95	4.70	5.51	6.38	7.34
Tasa refinada de actividad (por cien)/ Refined activity rate (per cent)							
Ambos sexos/Both sexes	44.17	42.85	41.52	41.72	41.92	42.52	43.25
Hombres/Males	80.66	77.33	74.07	73.52	72.96	73.06	73.28
Mujeres/Females	4.82	5.53	6.22	7.37	8.51	9.73	11.03
Número bruto de años de vida activa/ Gross years of active life							
Ambos sexos/Both sexes	33.88	33.27	32.66	32.90	33.09	33.27	33.47
Hombres/Males	61.96	60.27	58.59	58.36	58.13	57.91	57.68
Mujeres/Females	3.44	3.88	4.32	5.11	5.91	6.71	7.51

Cuadro 13a/Table 13a
**HAITI: PROYECCION DE LA POBLACION ECONOMICAMENTE ACTIVA TOTAL
 SEGUN SEXO Y GRUPOS QUINQUENALES DE EDAD**
**HAITI: PROJECTION OF THE TOTAL ECONOMICALLY ACTIVE POPULATION
 ACCORDING TO SEX AND QUINQUENNIAL AGE GROUPS**
(Período / Period 1970-2000)

Sexo y grupos de edad/ Sex and age groups	Población / Population						
	1970	1975	1980	1985	1990	1995	2000
Ambos sexos/ Both sexes							
Total	2 327 071	2 360 180	2 397 808	2 450 512	2 702 162	2 984 905	3 312 295
10-14	210 750	202 732	183 199	163 119	157 916	158 044	156 350
15-19	287 898	287 971	289 103	276 167	296 816	308 151	334 365
20-24	302 780	318 606	326 834	342 837	379 954	423 498	459 117
25-29	269 204	281 620	303 760	323 879	377 860	418 108	467 892
30-34	232 473	241 646	254 364	279 199	318 636	372 892	414 934
35-39	204 887	211 231	220 455	233 654	270 324	309 082	363 534
40-44	177 045	184 306	190 209	199 098	221 393	256 582	294 551
45-49	157 179	157 902	165 011	170 781	187 145	208 289	242 135
50-54	139 449	136 666	136 653	141 926	153 570	168 474	188 016
55-59	118 627	115 789	112 495	111 245	121 839	132 062	145 337
60-64	92 845	90 868	88 109	84 771	89 316	97 846	106 210
65-69	65 393	64 048	62 375	60 168	61 702	64 502	70 204
70-74	38 854	37 966	37 242	36 426	37 484	38 370	40 027
75-79	19 541	18 826	18 280	17 785	18 477	19 019	19 468
80 y más/and over	10 146	10 002	9 717	9 456	9 730	9 985	10 155
Hombres/Males							
Total	1 245 497	1 299 942	1 361 235	1 438 180	1 587 067	1 753 524	1 946 903
10-14	104 132	101 780	94 068	86 564	82 576	81 207	78 709
15-19	143 300	149 356	157 650	159 458	173 054	181 350	198 543
20-24	161 825	175 880	187 203	205 362	228 155	253 683	274 716
25-29	148 578	158 949	175 206	192 049	225 494	249 911	279 043
30-34	128 442	137 014	147 083	165 053	188 483	222 078	247 714
35-39	112 646	119 245	127 505	137 705	158 226	181 011	214 533
40-44	96 281	103 137	109 145	116 956	128 721	148 206	170 438
45-49	84 323	87 387	94 010	99 785	108 745	119 814	138 530
50-54	73 944	75 093	77 778	83 465	89 849	98 025	108 314
55-59	63 097	63 658	64 375	66 277	72 450	78 160	85 569
60-64	50 480	51 172	51 033	50 959	53 725	58 725	63 433
65-69	36 489	36 540	36 605	36 076	37 362	39 417	43 189
70-74	22 920	22 569	22 328	22 138	22 983	23 905	25 346
75-79	12 323	11 713	11 193	10 684	11 362	11 888	12 463
80 y más/and over	6 716	6 451	6 053	5 648	5 884	6 146	6 364
Mujeres/Females							
Total	1 081 573	1 060 238	1 036 573	1 012 332	1 115 095	1 231 381	1 365 393
10-14	106 617	100 952	89 131	76 556	75 340	76 837	77 641
15-19	144 598	138 615	131 453	116 708	123 762	126 801	135 822
20-24	140 955	142 726	139 632	137 475	151 799	169 815	184 401
25-29	120 626	122 672	128 554	131 830	152 366	168 197	188 849
30-34	104 032	104 632	107 281	114 145	130 153	150 814	167 220
35-39	92 240	91 986	92 950	95 949	112 098	128 071	149 001
40-44	80 764	81 169	81 063	82 142	92 672	108 376	124 113
45-49	72 856	70 515	71 001	70 996	78 400	88 476	103 605
50-54	65 505	61 573	58 876	58 461	63 721	70 449	79 702
55-59	55 530	52 131	48 121	44 968	49 389	53 903	59 768
60-64	42 365	39 696	37 076	33 812	35 591	39 122	42 777
65-69	28 904	27 509	25 771	24 091	24 340	25 085	27 015
70-74	15 934	15 397	14 914	14 288	14 501	14 466	14 681
75-79	7 217	7 114	7 087	7 101	7 115	7 131	7 005
80 y más/and over	3 429	3 551	3 664	3 808	3 846	3 839	3 792

Cuadro 13b/Table 13b

**HAITI: PROYECCION DE LA POBLACION ECONOMICAMENTE ACTIVA URBANA
SEGUN SEXO Y GRUPOS QUINQUENALES DE EDAD**

**HAITI: PROJECTION OF THE URBAN ECONOMICALLY ACTIVE POPULATION
ACCORDING TO SEX AND QUINQUENNIAL AGE GROUPS**

(Período / Period 1970-2000)

Sexo y grupos de edad/ Sex and age groups	Población / Population						
	1970	1975	1980	1985	1990	1995	2000
Ambos sexos/ Both sexes							
Total	398 827	471 485	563 032	678 544	841 047	1 038 132	1 273 996
10-14	26 264	29 716	32 165	35 202	38 286	42 870	46 993
15-19	49 324	59 126	71 911	84 194	99 956	114 222	135 283
20-24	65 318	78 829	93 254	112 964	139 580	172 885	206 218
25-29	55 372	66 247	82 188	100 740	131 239	161 619	199 524
30-34	44 110	53 038	64 978	82 978	105 954	138 001	169 464
35-39	36 189	43 391	52 958	65 696	85 322	108 909	141 568
40-44	29 721	35 880	43 201	52 806	66 112	85 847	109 284
45-49	25 546	29 503	35 663	42 785	52 866	66 129	85 552
50-54	21 831	24 483	28 202	33 848	41 336	50 996	63 463
55-59	17 694	19 729	22 047	25 173	31 128	37 983	46 646
60-64	12 788	14 293	15 985	17 804	21 242	26 284	31 951
65-69	7 722	8 882	10 257	11 816	13 716	16 194	19 744
70-74	4 172	4 929	5 907	7 089	8 115	9 217	10 583
75-79	1 937	2 317	2 825	3 473	3 969	4 486	4 994
80 y más/and over	839	1 124	1 491	1 977	2 227	2 490	2 728
Hombres/Males							
Total	182 455	219 408	270 614	336 386	425 895	536 382	668 623
10-14	7 688	10 063	12 883	16 637	18 265	20 595	22 580
15-19	16 426	22 018	30 304	39 598	48 159	56 346	68 017
20-24	28 077	34 400	42 055	52 910	67 708	86 126	105 071
25-29	27 810	32 799	40 594	49 893	67 058	84 570	105 906
30-34	22 926	27 216	33 122	42 076	54 812	73 282	91 469
35-39	18 908	22 370	27 242	33 461	43 887	57 028	75 723
40-44	15 208	18 223	21 994	26 848	33 794	44 294	57 200
45-49	12 735	14 718	18 012	21 731	27 133	34 102	44 369
50-54	10 560	12 002	14 196	17 385	21 430	26 666	33 160
55-59	8 558	9 667	11 171	13 136	16 431	20 210	24 897
60-64	6 208	7 125	8 217	9 486	11 477	14 347	17 493
65-69	3 853	4 510	5 401	6 366	7 584	9 174	11 375
70-74	2 105	2 530	3 127	3 875	4 586	5 423	6 454
75-79	1 006	1 217	1 521	1 910	2 290	2 695	3 138
80 y más/and over	388	551	774	1 075	1 281	1 523	1 772
Mujeres/Females							
Total	216 372	252 077	292 418	342 157	415 152	501 751	605 373
10-14	18 576	19 653	19 282	18 564	20 021	22 275	24 413
15-19	32 899	37 107	41 607	44 596	51 797	57 876	67 266
20-24	37 241	44 429	51 199	60 054	71 872	86 759	101 148
25-29	27 562	33 448	41 594	50 848	64 181	77 049	93 619
30-34	21 184	25 823	31 856	40 902	51 142	64 719	77 996
35-39	17 280	21 021	25 716	32 234	41 435	51 881	65 845
40-44	14 513	17 657	21 207	25 958	32 318	41 553	52 083
45-49	12 812	14 785	17 651	21 054	25 733	32 027	41 183
50-54	11 271	12 480	14 006	16 463	19 905	24 330	30 303
55-59	9 136	10 062	10 876	12 037	14 697	17 773	21 748
60-64	6 580	7 168	7 768	8 318	9 765	11 936	14 458
65-69	3 869	4 372	4 856	5 450	6 132	7 020	8 369
70-74	2 067	2 399	2 779	3 214	3 529	3 794	4 129
75-79	931	1 100	1 304	1 564	1 679	1 791	1 856
80 y más/and over	451	573	716	902	946	967	956

Cuadro 13c/Table 13c
**HAITI: PROYECCION DE LA POBLACION ECONOMICAMENTE ACTIVA RURAL
 SEGUN SEXO Y GRUPOS QUINQUENALES DE EDAD**
**HAITI: PROJECTION OF THE RURAL ECONOMICALLY ACTIVE POPULATION
 ACCORDING TO SEX AND QUINQUENNIAL AGE GROUPS**
 (Período / Period 1970-2000)

Sexo y grupos de edad/ Sex and age groups	Población / Population						
	1970	1975	1980	1985	1990	1995	2000
Ambos sexos/ Both sexes							
Total	1 928 244	1 888 695	1 834 776	1 771 968	1 861 114	1 946 773	2 038 300
10-14	184 485	173 016	151 034	127 918	119 630	115 174	109 357
15-19	238 574	228 846	217 192	191 973	196 860	193 929	199 082
20-24	237 462	239 778	233 580	229 873	240 374	250 613	252 899
25-29	213 833	215 373	221 572	223 138	246 621	256 489	268 367
30-34	188 364	188 607	189 387	196 220	212 682	234 891	245 470
35-39	168 698	167 840	167 497	167 958	185 002	200 172	221 966
40-44	147 324	148 426	147 008	146 293	155 281	170 735	185 267
45-49	131 632	128 399	129 348	127 996	134 279	142 160	156 583
50-54	117 618	112 184	108 451	108 079	112 234	117 478	124 553
55-59	100 934	96 060	90 448	86 072	90 712	94 079	98 692
60-64	80 057	76 575	72 124	66 968	68 074	71 562	74 259
65-69	57 671	55 166	52 118	48 352	47 986	48 308	50 460
70-74	34 682	33 037	31 335	29 338	29 369	29 153	29 444
75-79	17 604	16 510	15 455	14 312	14 508	14 533	14 473
80 y más/and over	9 307	8 878	8 226	7 479	7 503	7 495	7 428
Hombres/Males							
Total	1 063 042	1 080 534	1 090 621	1 101 794	1 161 171	1 217 142	1 278 280
10-14	96 444	91 716	81 185	69 927	64 310	60 612	56 129
15-19	126 875	127 338	127 346	119 861	124 895	125 004	130 526
20-24	133 748	141 480	145 148	152 452	160 447	167 557	169 645
25-29	120 768	126 150	134 612	142 156	158 436	165 341	173 137
30-34	105 516	109 798	113 961	122 977	133 671	148 795	156 246
35-39	93 738	96 875	100 263	104 244	114 339	123 982	138 810
40-44	81 073	84 914	87 152	90 109	94 927	103 912	113 237
45-49	71 588	72 669	75 999	78 054	81 611	85 712	94 160
50-54	63 384	63 091	63 581	66 080	68 418	71 359	75 154
55-59	54 539	53 992	53 203	53 141	56 019	57 950	60 672
60-64	44 272	44 047	42 816	41 473	42 248	44 377	45 940
65-69	32 636	32 030	31 204	29 711	29 778	30 243	31 814
70-74	20 815	20 039	19 201	18 264	18 397	18 482	18 892
75-79	11 318	10 496	9 672	8 774	9 072	9 193	9 325
80 y más/and over	6 329	5 900	5 279	4 572	4 603	4 622	4 592
Mujeres/Females							
Total	865 202	808 161	744 155	670 174	699 943	729 630	760 020
10-14	88 041	81 299	69 849	57 991	55 320	54 562	53 228
15-19	111 699	101 508	89 846	72 112	71 966	68 926	68 556
20-24	103 713	98 297	88 432	77 421	79 927	83 056	83 253
25-29	93 065	89 223	86 960	80 982	88 184	91 148	95 230
30-34	82 848	78 809	75 426	73 243	79 011	86 095	89 224
35-39	74 960	70 965	67 234	63 714	70 663	76 190	83 156
40-44	66 251	63 512	59 856	56 184	60 354	66 823	72 030
45-49	60 044	55 730	53 350	49 942	52 668	56 449	62 423
50-54	54 234	49 093	44 870	41 998	43 815	46 119	49 399
55-59	46 394	42 069	37 245	32 931	34 692	36 129	38 020
60-64	35 785	32 528	29 308	25 495	25 826	27 185	28 319
65-69	25 035	23 137	20 914	18 642	18 208	18 065	18 646
70-74	13 866	12 998	12 135	11 074	10 972	10 671	10 552
75-79	6 286	6 014	5 783	5 538	5 436	5 340	5 148
80 y más/and over	2 978	2 978	2 948	2 907	2 900	2 872	2 836

Cuadro 13d/Table 13d
**HAITI: PROYECCION DE LA TASA DE ACTIVIDAD TOTAL SEGUN SEXO
Y GRUPOS QUINQUENALES DE EDAD**
**HAITI: PROJECTION OF THE TOTAL ACTIVITY RATE ACCORDING TO SEX
AND QUINQUENNIAL AGE GROUPS**
(Período / Period 1970-2000)

Sexo y grupos de edad/ Sex and age groups	Tasas de actividad / Activity rates						
	1970	1975	1980	1985	1990	1995	2000
Ambos sexos/ Both sexes							
Total ^a	72.69	67.50	62.75	58.35	58.28	58.08	57.79
10-14	39.61	33.89	28.31	22.96	20.79	18.65	16.54
15-19	63.18	56.46	50.06	44.09	42.89	41.64	40.35
20-24	80.71	74.66	68.81	63.32	63.87	64.38	64.97
25-29	85.29	81.13	77.09	73.36	73.89	74.35	74.78
30-34	85.71	82.25	78.88	75.77	76.19	76.78	77.29
35-39	86.51	83.15	79.94	76.87	77.08	77.49	78.06
40-44	86.82	83.40	80.10	76.98	77.03	77.18	77.53
45-49	86.64	83.28	80.03	76.88	76.91	76.85	76.91
50-54	86.20	82.26	78.44	74.71	74.65	74.57	74.41
55-59	84.89	80.10	75.51	71.02	70.96	70.82	70.66
60-64	80.79	75.71	70.57	65.67	65.46	65.17	64.80
65-69	73.97	68.83	63.91	59.00	58.14	57.24	56.24
70-74	62.73	58.31	54.07	50.10	48.94	47.81	46.58
75-79	52.35	48.06	43.94	40.02	38.96	37.68	36.40
80 y más/and over	39.87	36.24	32.75	29.54	28.01	26.44	24.74
Hombres/Males							
Total ^a	80.36	76.79	73.61	70.76	70.62	70.29	69.87
10-14	39.21	33.99	28.95	24.26	21.63	19.05	16.54
15-19	63.51	58.95	54.63	50.77	49.83	48.78	47.67
20-24	87.75	84.10	80.44	76.84	77.16	77.55	78.04
25-29	96.42	94.48	92.46	90.36	90.41	90.51	90.68
30-34	97.82	96.78	95.73	94.67	94.72	94.80	94.91
35-39	98.75	97.86	96.98	96.11	96.12	96.15	96.18
40-44	98.76	97.76	96.76	95.77	95.75	95.74	95.73
45-49	98.27	97.36	96.42	95.47	95.39	95.31	95.23
50-54	97.64	96.26	94.87	93.47	93.32	93.15	92.96
55-59	96.51	94.45	92.36	90.26	90.13	89.96	89.74
60-64	94.79	91.49	88.18	84.90	84.53	84.11	83.66
65-69	89.70	85.32	81.02	76.87	76.30	75.69	75.05
70-74	81.02	75.94	71.02	66.36	65.83	65.22	64.55
75-79	72.91	66.06	59.44	53.18	52.78	52.29	51.70
80 y más/and over	59.24	52.27	45.64	39.51	38.05	36.57	35.05
Mujeres/Females							
Total ^a	65.49	58.79	52.57	46.70	46.67	46.55	46.37
10-14	40.02	33.78	27.66	21.64	19.95	18.24	16.53
15-19	62.85	54.00	45.50	37.37	35.89	34.42	32.96
20-24	73.90	65.58	57.64	50.14	50.73	51.35	51.99
25-29	74.67	68.57	62.86	57.58	58.16	58.76	59.40
30-34	74.34	68.74	63.54	58.80	59.37	59.98	60.62
35-39	75.14	69.58	64.42	59.71	60.24	60.81	61.41
40-44	75.88	70.27	65.02	60.17	60.57	61.01	61.48
45-49	76.20	70.62	65.33	60.36	60.61	60.88	61.17
50-54	76.14	69.87	63.84	58.07	58.22	58.37	58.53
55-59	74.67	67.57	60.69	54.04	54.08	54.12	54.17
60-64	68.70	61.94	55.36	48.95	48.83	48.71	48.57
65-69	60.56	54.76	49.17	43.77	42.59	41.38	40.16
70-74	47.35	43.51	39.83	36.31	34.79	33.17	31.46
75-79	35.34	33.17	31.12	29.16	27.47	25.70	23.84
80 y más/and over	24.31	23.28	22.34	21.49	19.96	18.32	16.56

^aTasas Refinadas de actividad/Refined activity rates.

Cuadro 13e/Table 13e
**HAITI: PROYECCION DE LA TASA DE ACTIVIDAD URBANA SEGUN SEXO
Y GRUPOS QUINQUENALES DE EDAD**
**HAITI: PROJECTION OF THE URBAN ACTIVITY RATE ACCORDING TO SEX
AND QUINQUENNIAL AGE GROUPS**
(Período / Period 1970-2000)

Sexo y grupos de edad/ Sex and age groups	Tasas de actividad / Activity rates						
	1970	1975	1980	1985	1990	1995	2000
Ambos sexos/ Both sexes							
Total^a	60.19	58.64	57.53	56.61	56.84	56.89	56.75
10-14	22.33	20.34	18.35	16.46	15.00	13.54	12.08
15-19	43.76	42.59	41.47	40.49	39.20	37.90	36.60
20-24	72.67	69.92	67.23	64.58	65.37	66.16	66.95
25-29	80.62	79.25	78.00	76.77	77.38	77.95	78.45
30-34	80.85	80.93	81.10	81.26	81.63	82.08	82.42
35-39	80.77	81.28	81.93	82.46	82.64	82.91	83.23
40-44	80.11	80.28	80.58	80.81	80.90	81.05	81.26
45-49	79.21	78.73	78.40	77.97	78.11	78.18	78.26
50-54	77.95	76.54	75.32	74.02	74.07	74.11	74.01
55-59	74.80	72.41	70.32	68.19	68.24	68.22	68.13
60-64	66.96	64.42	61.95	59.58	59.67	59.69	59.58
65-69	53.56	52.55	51.86	50.97	50.43	49.87	49.19
70-74	41.85	42.23	42.82	43.48	41.84	40.34	38.76
75-79	32.88	33.62	34.56	35.47	33.69	31.76	29.88
80 y más/and over	21.26	23.59	26.05	28.55	26.25	23.99	21.62
Hombres/Males							
Total^a	66.03	65.04	64.54	64.34	64.75	64.98	65.03
10-14	15.00	15.67	16.33	17.00	15.39	13.78	12.17
15-19	35.00	37.67	40.33	43.00	41.87	40.73	39.60
20-24	75.00	73.00	71.00	69.00	70.57	72.13	73.70
25-29	94.00	91.33	88.67	86.00	86.87	87.73	88.60
30-34	97.00	95.90	94.80	93.70	94.06	94.41	94.77
35-39	97.50	96.83	96.17	95.50	95.64	95.79	95.93
40-44	97.50	96.67	95.83	95.00	95.07	95.13	95.20
45-49	97.00	95.87	94.73	93.60	93.61	93.62	93.63
50-54	95.50	94.17	92.83	91.50	91.23	90.97	90.70
55-59	93.50	91.47	89.43	87.40	86.96	86.51	86.07
60-64	87.00	84.80	82.60	80.40	79.87	79.33	78.80
65-69	74.00	73.33	72.67	72.00	71.37	70.73	70.10
70-74	60.00	61.17	62.33	63.50	62.28	61.06	59.83
75-79	50.00	51.33	52.67	54.00	52.34	50.69	49.03
80 y más/and over	30.00	34.83	39.67	44.50	42.37	40.23	38.10
Mujeres/Females							
Total^a	56.02	54.02	52.27	50.62	50.51	50.20	49.74
10-14	28.00	24.00	20.00	16.00	14.67	13.33	12.00
15-19	50.00	46.17	42.33	38.50	37.00	35.50	34.00
20-24	71.00	67.71	64.42	61.13	61.13	61.13	61.13
25-29	70.50	70.15	69.80	69.45	69.45	69.45	69.45
30-34	68.50	69.50	70.50	71.50	71.50	71.50	71.50
35-39	68.00	69.41	70.82	72.23	72.23	72.23	72.23
40-44	67.50	68.33	69.17	70.00	70.00	70.00	70.00
45-49	67.00	66.83	66.67	66.50	66.50	66.50	66.50
50-54	66.50	64.87	63.23	61.60	61.60	61.60	61.60
55-59	63.00	60.33	57.67	55.00	55.00	55.00	55.00
60-64	55.00	52.00	49.00	46.00	46.00	46.00	46.00
65-69	42.00	40.67	39.33	38.00	37.00	36.00	35.00
70-74	32.00	31.83	31.67	31.50	29.33	27.17	25.00
75-79	24.00	24.33	24.67	25.00	22.67	20.33	18.00
80 y más/and over	17.00	18.00	19.00	20.00	17.33	14.67	12.00

^aTasas refinadas de actividad/Refined activity rates.

Cuadro 13f/Table 13f
**HAITI: PROYECCION DE LA TASA DE ACTIVIDAD RURAL SEGUN SEXO
Y GRUPOS QUINQUENALES DE EDAD**
**HAITI: PROJECTION OF THE RURAL ACTIVITY RATE ACCORDING TO SEX
AND QUINQUENNIAL AGE GROUPS**
(Período / Period 1970-2000)

Sexo y grupos de edad/ Sex and age groups	Tasas de actividad / Activity rates						
	1970	1975	1980	1985	1990	1995	2000
Ambos sexos/ Both sexes							
Total ^a	75.95	70.15	64.55	59.04	58.96	58.73	58.47
10-14	44.52	38.26	32.01	25.76	23.72	21.69	19.65
15-19	69.56	61.64	53.75	45.88	45.04	44.20	43.38
20-24	83.24	76.36	69.47	62.72	63.03	63.21	63.44
25-29	86.59	81.72	76.76	71.92	72.15	72.25	72.27
30-34	86.93	82.63	78.14	73.67	73.75	73.97	74.11
35-39	87.85	83.64	79.34	74.88	74.77	74.83	75.09
40-44	88.31	84.18	79.96	75.68	75.49	75.38	75.48
45-49	88.24	84.40	80.50	76.52	76.44	76.25	76.19
50-54	87.93	83.62	79.30	74.93	74.86	74.77	74.62
55-59	86.94	81.89	76.89	71.89	71.94	71.92	71.92
60-64	83.55	78.27	72.82	67.50	67.51	67.44	67.35
65-69	77.94	72.44	66.98	61.37	60.80	60.21	59.59
70-74	66.74	61.83	56.88	52.02	51.34	50.78	50.22
75-79	56.00	51.14	46.23	41.30	40.70	39.98	39.36
80 y más/and over	43.29	38.88	34.36	29.81	28.58	27.37	26.13
Hombres/Males							
Total ^a	83.47	79.72	76.26	72.99	73.05	72.92	72.70
10-14	45.00	39.00	33.00	27.00	24.44	21.89	19.33
15-19	71.00	65.33	59.67	54.00	53.78	53.56	53.33
20-24	91.00	87.33	83.67	80.00	80.33	80.67	81.00
25-29	97.00	95.33	93.67	92.00	92.00	92.00	92.00
30-34	98.00	97.00	96.00	95.00	95.00	95.00	95.00
35-39	99.00	98.10	97.21	96.31	96.31	96.31	96.31
40-44	99.00	98.00	97.00	96.00	96.00	96.00	96.00
45-49	98.50	97.67	96.83	96.00	96.00	96.00	96.00
50-54	98.00	96.67	95.33	94.00	94.00	94.00	94.00
55-59	97.00	95.00	93.00	91.00	91.11	91.22	91.33
60-64	96.00	92.67	89.33	86.00	85.89	85.78	85.67
65-69	92.00	87.33	82.67	78.00	77.67	77.33	77.00
70-74	84.00	78.33	72.67	67.00	66.78	66.56	66.33
75-79	76.00	68.33	60.67	53.00	52.89	52.78	52.67
80 y más/and over	63.00	54.83	46.67	38.50	37.00	35.50	34.00
Mujeres/Females							
Total ^a	68.38	60.45	52.69	44.93	44.67	44.34	43.99
10-14	44.00	37.47	30.93	24.40	22.93	21.47	20.00
15-19	68.00	57.57	47.13	36.70	35.13	33.57	32.00
20-24	75.00	64.67	54.33	44.00	44.00	44.00	44.00
25-29	76.00	68.00	60.00	52.00	52.00	52.00	52.00
30-34	76.00	68.50	61.00	53.50	53.50	53.50	53.50
35-39	77.00	69.63	62.27	54.90	54.90	54.90	54.90
40-44	78.00	70.83	63.67	56.50	56.50	56.50	56.50
45-49	78.50	71.70	64.90	58.10	58.10	58.10	58.10
50-54	78.50	71.27	64.03	56.80	56.80	56.80	56.80
55-59	77.50	69.57	61.63	53.70	53.70	53.70	53.70
60-64	72.00	64.67	57.33	50.00	50.00	50.00	50.00
65-69	65.00	58.60	52.20	45.80	44.87	43.93	43.00
70-74	51.00	46.67	42.33	38.00	37.00	36.00	35.00
75-79	38.00	35.53	33.07	30.60	29.40	28.20	27.00
80 y más/and over	26.00	24.67	23.33	22.00	21.00	20.00	19.00

^aTasas refinadas de actividad/Refined activity rates.

Cuadro 13g/Table 13g
**HAITI: INDICADORES DEMOGRAFICOS DE LA POBLACION ECONOMICAMENTE
 ACTIVA TOTAL, URBANA Y RURAL**
**HAITI: DEMOGRAPHIC INDICATORS OF THE TOTAL, URBAN AND RURAL
 ECONOMICALLY ACTIVE POPULATION**

(Período/Period 1970-2000)

Indicadores demográficos/ Demographic indicators	Años / Years						
	1970	1975	1980	1985	1990	1995	2000
POBLACION TOTAL/ TOTAL POPULATION							
Tasa bruta de actividad (por cien)/ Gross activity rate (per cent)							
Ambos sexos/Both sexes	51.48	47.97	44.80	41.78	41.66	41.57	41.62
Hombres/Males	56.25	53.93	51.93	50.08	49.90	49.75	49.77
Mujeres/Females	46.90	42.24	37.95	33.82	33.73	33.68	33.74
Tasa refinada de actividad (por cien)/ Refined activity rate (per cent)							
Ambos sexos/Both sexes	72.69	67.50	62.75	58.35	58.28	58.08	57.79
Hombres/Males	80.36	76.79	73.61	70.76	70.62	70.29	69.87
Mujeres/Females	65.49	58.79	52.57	46.70	46.67	46.55	46.37
Número bruto de años de vida activa/ Gross years of active life							
Ambos sexos/Both sexes	54.76	51.39	48.12	45.01	44.69	44.35	44.01
Hombres/Males	63.61	61.15	58.75	56.44	56.10	55.74	55.38
Mujeres/Females	47.00	42.76	38.72	34.88	34.57	34.26	33.94
POBLACION URBANA/ URBAN POPULATION							
Tasa bruta de actividad (por cien)/ Gross activity rate (per cent)							
Ambos sexos/Both sexes	44.70	43.66	42.94	42.32	42.33	42.30	42.32
Hombres/Males	46.97	46.45	46.29	46.29	46.49	46.68	46.95
Mujeres/Females	42.95	41.49	40.24	39.02	38.76	38.45	38.16
Tasa refinada de actividad (por cien)/ Refined activity rate (per cent)							
Ambos sexos/Both sexes	60.19	58.64	57.53	56.61	56.84	56.89	56.75
Hombres/Males	66.03	65.04	64.54	64.34	64.75	64.98	65.03
Mujeres/Females	56.02	54.02	52.27	50.62	50.51	50.20	49.74
Número bruto de años de vida activa/ Gross years of active life							
Ambos sexos/Both sexes	45.48	44.93	44.50	44.05	43.72	43.39	43.02
Hombres/Males	54.90	54.70	54.50	54.31	53.97	53.64	53.31
Mujeres/Females	39.50	38.71	37.91	37.12	36.57	36.02	35.47
POBLACION RURAL/ RURAL POPULATION							
Tasa bruta de actividad (por cien)/ Gross activity rate (per cent)							
Ambos sexos/Both sexes	53.15	49.18	45.40	41.58	41.37	41.19	41.19
Hombres/Males	58.22	55.76	53.55	51.36	51.28	51.24	51.39
Mujeres/Females	48.00	42.47	37.12	31.67	31.32	31.04	30.89
Tasa refinada de actividad (por cien)/ Refined activity rate (per cent)							
Ambos sexos/Both sexes	75.95	70.15	64.55	59.04	58.96	58.73	58.47
Hombres/Males	83.47	79.72	76.26	72.99	73.05	72.92	72.70
Mujeres/Females	68.38	60.45	52.69	44.93	44.67	44.34	43.99
Número bruto de años de vida activa/ Gross years of active life							
Ambos sexos/Both sexes	56.88	53.05	49.17	45.29	45.01	44.71	44.44
Hombres/Males	65.23	62.55	59.87	57.19	56.96	56.73	56.50
Mujeres/Females	49.03	43.97	38.91	33.85	33.49	33.13	32.78

Cuadro 14a/Table 14a
**HONDURAS: PROYECCION DE LA POBLACION ECONOMICAMENTE ACTIVA TOTAL
 SEGUN SEXO Y GRUPOS QUINQUENALES DE EDAD**
**HONDURAS: PROJECTION OF THE TOTAL ECONOMICALLY ACTIVE POPULATION
 ACCORDING TO SEX AND QUINQUENNIAL AGE GROUPS**
 (Período / Period 1970-2000)

Sexo y grupos de edad/ Sex and age groups	Población / Population						
	1970	1975	1980	1985	1990	1995	2000
Ambos sexos/ Both sexes							
Total	776 370	893 818	1 116 299	1 412 026	1 751 911	2 113 615	2 537 102
10-14	59 228	63 210	93 941	133 853	168 131	178 324	179 100
15-19	116 806	138 860	172 658	215 309	261 966	279 197	317 679
20-24	116 749	138 719	172 013	217 532	272 706	340 798	382 961
25-29	100 831	117 514	145 031	183 747	233 933	302 530	382 902
30-34	86 024	96 669	118 610	149 154	188 854	245 668	318 957
35-39	72 719	81 820	97 083	120 824	150 869	193 677	252 279
40-44	60 367	67 873	80 882	97 547	120 496	151 819	194 791
45-49	49 742	56 460	66 784	80 589	96 156	119 207	150 210
50-54	39 305	45 220	54 177	65 097	77 948	93 067	115 163
55-59	29 892	34 853	42 436	51 564	61 389	72 843	86 463
60-64	20 618	24 248	30 554	38 377	46 918	54 573	63 921
65-69	13 187	15 498	21 968	28 005	32 787	38 001	43 560
70-74	7 016	8 267	12 301	17 790	21 714	23 604	27 067
75-79	2 855	3 408	5 494	8 472	11 854	13 010	13 962
80 y más/and over	1 031	1 200	2 366	4 166	6 189	7 298	8 088
Hombres/Males							
Total	670 930	760 338	926 716	1 144 771	1 386 892	1 624 251	1 891 735
10-14	55 217	58 190	81 999	112 125	135 857	143 433	143 858
15-19	101 590	117 549	143 368	175 755	209 841	221 521	249 785
20-24	98 558	113 920	138 259	171 362	211 334	256 236	279 272
25-29	85 064	97 299	116 981	144 792	180 620	225 219	274 885
30-34	73 173	80 825	96 612	118 002	145 791	181 925	227 397
35-39	62 129	68 953	79 544	96 437	116 943	143 889	179 818
40-44	52 330	58 182	67 351	78 971	94 893	114 533	141 076
45-49	43 182	48 756	56 219	66 194	76 923	91 964	111 119
50-54	34 189	39 350	46 190	54 416	63 746	73 554	87 926
55-59	25 950	30 455	36 516	43 708	51 130	58 924	67 805
60-64	18 081	21 415	26 562	32 875	39 488	45 105	51 825
65-69	11 733	13 873	19 448	24 170	27 631	31 831	36 254
70-74	6 258	7 425	10 858	15 411	18 168	19 728	22 683
75-79	2 561	3 076	4 803	7 190	9 751	10 668	11 585
80 y más/and over	916	1 071	2 004	3 364	4 776	5 720	6 447
Mujeres/Females							
Total	105 440	133 480	189 583	267 255	365 019	489 363	645 366
10-14	4 011	5 020	11 942	21 728	32 273	34 891	35 242
15-19	15 216	21 312	29 290	39 554	52 125	57 676	67 894
20-24	18 191	24 799	33 754	46 169	61 372	84 562	103 689
25-29	15 767	20 215	28 050	38 955	53 314	77 311	108 017
30-34	12 851	15 844	21 999	31 152	43 063	63 743	91 560
35-39	10 589	12 867	17 539	24 388	33 926	49 788	72 461
40-44	8 037	9 691	13 532	18 576	25 603	37 285	53 715
45-49	6 560	7 703	10 564	14 395	19 233	27 243	39 091
50-54	5 116	5 870	7 987	10 681	14 202	19 512	27 236
55-59	3 942	4 398	5 920	7 856	10 259	13 918	18 658
60-64	2 537	2 832	3 992	5 502	7 430	9 467	12 096
65-69	1 454	1 625	2 519	3 835	5 157	6 169	7 306
70-74	759	842	1 443	2 378	3 546	3 876	4 384
75-79	294	331	690	1 282	2 103	2 342	2 377
80 y más/and over	115	130	362	803	1 413	1 578	1 640

Cuadro 14b/Table 14b

HONDURAS: PROYECCION DE LA POBLACION ECONOMICAMENTE ACTIVA URBANA
SEGUN SEXO Y GRUPOS QUINQUENALES DE EDAD

HONDURAS: PROJECTION OF THE URBAN ECONOMICALLY ACTIVE POPULATION
ACCORDING TO SEX AND QUINQUENNIAL AGE GROUPS

(Período / Period 1970-2000)

Sexo y grupos de edad/ Sex and age groups	Población / Population						
	1970	1975	1980	1985	1990	1995	2000
Ambos sexos/ Both sexes							
Total	230 716	301 992	418 258	581 728	786 250	1 029 314	1 332 563
10-14	6 325	8 223	19 422	36 237	55 619	62 005	64 783
15-19	32 706	43 372	59 388	80 908	108 029	123 923	151 188
20-24	42 196	55 379	74 160	100 663	134 503	179 639	215 129
25-29	35 411	46 568	63 203	87 125	118 492	163 919	221 139
30-34	28 812	36 970	50 689	70 505	95 689	133 679	185 303
35-39	23 219	29 878	39 828	54 897	73 860	102 262	142 877
40-44	18 232	23 549	31 441	41 937	55 981	76 613	106 031
45-49	14 259	18 673	24 635	32 762	42 481	57 424	78 593
50-54	10 859	14 321	19 071	25 192	32 835	42 931	57 798
55-59	7 967	10 603	14 262	18 973	24 580	32 072	41 612
60-64	5 316	7 124	9 958	13 738	18 370	23 318	29 676
65-69	3 054	4 157	6 615	9 455	12 288	15 494	19 256
70-74	1 538	2 074	3 498	5 658	7 752	9 095	11 204
75-79	605	823	1 487	2 534	3 912	4 618	5 261
80 y más/and over	216	279	599	1 144	1 858	2 319	2 713
Hombres/Males							
Total	161 025	210 372	287 121	394 236	525 592	673 265	852 362
10-14	4 712	6 033	13 417	24 500	36 904	41 991	45 072
15-19	21 319	27 950	38 487	52 880	70 956	81 568	99 792
20-24	27 978	36 371	48 371	65 306	87 425	115 184	135 774
25-29	24 331	31 881	42 451	57 711	77 749	104 861	137 814
30-34	20 109	25 737	34 725	47 313	63 142	85 172	114 571
35-39	16 344	21 031	27 476	37 256	48 849	65 092	87 713
40-44	13 295	17 166	22 300	29 026	37 736	49 435	65 814
45-49	10 606	13 938	17 888	23 225	29 263	38 030	49 751
50-54	8 154	10 866	14 190	18 428	23 459	29 390	38 008
55-59	5 932	8 059	10 740	14 161	18 045	22 648	28 278
60-64	4 006	5 495	7 613	10 422	13 721	17 073	21 290
65-69	2 399	3 321	5 227	7 220	9 100	11 500	14 312
70-74	1 201	1 648	2 713	4 288	5 584	6 677	8 421
75-79	475	659	1 116	1 805	2 643	3 223	3 887
80 y más/and over	166	217	408	695	1 016	1 421	1 864
Mujeres/Females							
Total	69 690	91 620	131 136	187 492	260 658	356 049	480 201
10-14	1 614	2 190	6 005	11 736	18 715	20 014	19 711
15-19	11 386	15 422	20 901	28 028	37 073	42 355	51 396
20-24	14 217	19 008	25 789	35 358	47 078	64 456	79 356
25-29	11 080	14 687	20 752	29 414	40 743	59 059	83 326
30-34	8 703	11 233	15 964	23 192	32 547	48 507	70 731
35-39	6 875	8 846	12 353	17 641	25 010	37 169	55 164
40-44	4 938	6 382	9 142	12 910	18 246	27 178	40 218
45-49	3 653	4 735	6 747	9 537	13 218	19 394	28 842
50-54	2 705	3 455	4 881	6 764	9 376	13 541	19 791
55-59	2 035	2 544	3 522	4 813	6 535	9 423	13 334
60-64	1 311	1 629	2 346	3 315	4 650	6 246	8 385
65-69	655	836	1 388	2 235	3 189	3 994	4 943
70-74	337	426	785	1 370	2 168	2 418	2 783
75-79	131	164	371	729	1 269	1 395	1 374
80 y más/and over	50	62	191	450	842	899	849

Cuadro 14c/Table 14c
**HONDURAS: PROYECCION DE LA POBLACION ECONOMICAMENTE ACTIVA RURAL
 SEGUN SEXO Y GRUPOS QUINQUENALES DE EDAD**
**HONDURAS: PROJECTION OF THE RURAL ECONOMICALLY ACTIVE POPULATION
 ACCORDING TO SEX AND QUINQUENNIAL AGE GROUPS**
 (Período / Period 1970-2000)

Sexo y grupos de edad/ Sex and age groups	Población / Population						
	1970	1975	1980	1985	1990	1995	2000
Ambos sexos/ Both sexes							
Total	545 654	591 826	698 041	830 298	965 661	1 084 301	1 204 539
10-14	52 903	54 987	74 519	97 617	112 512	116 319	114 317
15-19	84 100	95 489	113 270	134 401	153 937	155 274	166 491
20-24	74 553	83 340	97 853	116 868	138 202	161 159	167 832
25-29	65 420	70 946	81 828	96 622	115 441	138 611	161 763
30-34	57 212	59 699	67 921	78 649	93 164	111 989	133 654
35-39	49 500	51 943	57 255	65 927	77 010	91 415	109 402
40-44	42 135	44 324	49 441	55 610	64 515	75 205	88 759
45-49	35 482	37 787	42 148	47 826	53 676	61 783	71 617
50-54	28 446	30 898	35 106	39 905	45 113	50 135	57 364
55-59	21 925	24 249	28 174	32 591	36 809	40 771	44 851
60-64	15 302	17 124	20 596	24 639	28 548	31 254	34 245
65-69	10 133	11 342	15 353	18 550	20 499	22 506	24 304
70-74	5 478	6 193	8 803	12 132	13 962	14 509	15 863
75-79	2 250	2 585	4 007	5 938	7 942	8 392	8 701
80 y más/and over	815	921	1 768	3 022	4 331	4 979	5 375
Hombres/Males							
Total	509 905	549 966	639 594	750 535	861 300	950 986	1 039 373
10-14	50 506	52 157	68 582	87 625	98 954	101 442	98 786
15-19	80 271	89 599	104 881	122 876	138 886	139 952	149 993
20-24	70 580	77 549	89 888	106 056	123 908	141 053	143 498
25-29	60 733	65 418	74 530	87 081	102 871	120 359	137 071
30-34	53 064	55 088	61 887	70 689	82 649	96 753	112 826
35-39	45 786	47 921	52 068	59 181	68 094	78 797	92 105
40-44	39 036	41 015	45 051	49 945	57 157	65 098	75 262
45-49	32 575	34 819	38 331	42 968	47 660	53 934	61 368
50-54	26 034	28 484	32 000	35 988	40 287	44 164	49 918
55-59	20 018	22 395	25 776	29 547	33 085	36 276	39 527
60-64	14 076	15 921	18 950	22 452	25 768	28 033	30 535
65-69	9 334	10 552	14 221	16 950	18 531	20 331	21 941
70-74	5 057	5 777	8 145	11 123	12 583	13 051	14 262
75-79	2 086	2 417	3 687	5 385	7 108	7 445	7 698
80 y más/and over	750	854	1 597	2 669	3 760	4 299	4 583
Mujeres/Females							
Total	35 749	41 860	58 446	79 763	104 361	133 315	165 166
10-14	2 397	2 830	5 937	9 991	13 558	14 877	15 531
15-19	3 830	5 890	8 389	11 525	15 052	15 322	16 498
20-24	3 974	5 791	7 965	10 812	14 294	20 106	24 334
25-29	4 687	5 528	7 298	9 542	12 571	18 252	24 691
30-34	4 148	4 610	6 035	7 960	10 515	15 237	20 828
35-39	3 714	4 021	5 187	6 747	8 916	12 618	17 297
40-44	3 099	3 309	4 390	5 665	7 357	10 107	13 497
45-49	2 907	2 968	3 817	4 858	6 016	7 849	10 249
50-54	2 411	2 414	3 106	3 918	4 826	5 971	7 446
55-59	1 907	1 854	2 397	3 043	3 724	4 495	5 324
60-64	1 227	1 203	1 646	2 187	2 780	3 221	3 711
65-69	799	789	1 132	1 600	1 968	2 175	2 363
70-74	421	416	658	1 008	1 378	1 458	1 601
75-79	163	167	320	554	834	947	1 004
80 y más/and over	65	68	171	353	571	679	791

Cuadro 14d/Table 14d
**HONDURAS: PROYECCION DE LA TASA DE ACTIVIDAD TOTAL SEGUN SEXO
Y GRUPOS QUINQUENALES DE EDAD**
**HONDURAS: PROJECTION OF THE TOTAL ACTIVITY RATE ACCORDING TO SEX
AND QUINQUENNIAL AGE GROUPS**
(Período / Period 1970-2000)

Sexo y grupos de edad/ Sex and age groups	Tasas de actividad / Activity rates						
	1970	1975	1980	1985	1990	1995	2000
Ambos sexos/ Both sexes							
Total ^a	45.43	44.93	46.30	47.94	50.08	50.93	51.97
10-14	18.34	16.05	19.24	22.51	25.84	23.45	20.98
15-19	44.52	44.29	44.22	44.34	44.41	43.22	42.03
20-24	54.07	55.02	55.57	56.16	56.80	58.36	59.81
25-29	56.08	57.37	58.49	59.91	61.21	63.76	66.26
30-34	56.09	57.13	59.03	60.72	62.47	65.11	67.99
35-39	55.94	56.75	58.61	60.75	62.42	65.00	67.73
40-44	54.99	55.62	57.53	59.64	61.77	63.91	66.40
45-49	54.44	54.81	56.51	58.43	60.32	62.55	64.59
50-54	52.91	53.21	54.92	56.77	58.60	60.35	62.29
55-59	51.26	51.38	53.10	54.84	56.44	57.49	58.64
60-64	47.25	46.95	49.38	51.82	53.98	53.96	53.97
65-69	43.11	42.04	46.10	47.75	49.84	48.81	47.73
70-74	35.78	34.56	38.95	42.57	44.37	42.51	40.78
75-79	25.94	24.69	29.70	33.87	37.55	34.61	32.28
80 y más/and over	17.00	15.62	20.73	24.70	28.36	25.71	22.64
Hombres/Males							
Total ^a	78.56	76.52	76.63	77.28	78.92	77.98	77.22
10-14	33.95	29.30	33.11	37.07	41.12	37.14	33.17
15-19	77.03	74.51	72.86	71.41	70.07	67.64	65.19
20-24	90.35	89.96	88.90	87.97	87.14	86.69	86.27
25-29	93.95	94.18	94.11	94.15	94.33	94.29	94.27
30-34	94.92	95.20	95.48	95.91	96.50	96.52	96.55
35-39	95.26	95.56	95.87	96.31	96.89	96.88	96.88
40-44	95.15	95.48	95.84	96.31	96.88	96.81	96.73
45-49	94.62	94.98	95.41	95.93	96.54	96.39	96.22
50-54	92.90	93.31	94.17	95.11	96.15	95.79	95.38
55-59	91.17	91.40	92.43	93.54	94.74	93.84	92.91
60-64	86.32	86.01	87.97	90.03	92.20	90.69	89.14
65-69	81.47	79.77	81.82	83.98	86.25	84.11	81.98
70-74	69.90	67.56	70.69	73.88	77.12	74.52	71.93
75-79	52.84	50.46	54.97	59.37	63.64	60.88	58.18
80 y más/and over	36.10	33.62	38.53	43.18	47.53	43.88	40.44
Mujeres/Females							
Total ^a	12.33	13.41	15.77	18.26	20.97	23.68	26.53
10-14	2.50	2.57	4.96	7.44	10.08	9.32	8.40
15-19	11.66	13.68	15.12	16.52	17.95	18.11	18.22
20-24	17.03	19.76	21.91	23.98	25.83	29.32	32.76
25-29	17.67	19.91	22.68	25.47	27.96	32.81	37.73
30-34	16.85	18.79	22.05	25.41	28.47	33.76	39.20
35-39	16.35	17.87	21.22	24.70	28.04	33.31	38.78
40-44	14.67	15.86	19.24	22.78	26.36	31.27	36.42
45-49	14.35	14.91	17.83	20.89	24.12	28.62	33.39
50-54	13.65	13.71	16.10	18.59	21.29	25.20	29.39
55-59	13.20	12.74	14.65	16.61	18.72	21.77	25.05
60-64	11.18	10.59	12.60	14.66	16.85	18.42	20.06
65-69	8.98	8.35	10.55	12.84	15.28	15.42	15.53
70-74	7.12	6.51	8.90	11.36	13.97	13.34	12.58
75-79	4.77	4.30	7.08	9.94	12.95	11.67	10.19
80 y más/and over	3.25	2.88	5.82	8.84	12.00	10.28	8.30

^aTasas Refinadas de actividad/Refined activity rates.

Cuadro 14e/Table 14e

**HONDURAS: PROYECCION DE LA TASA DE ACTIVIDAD URBANA SEGUN SEXO
Y GRUPOS QUINQUENALES DE EDAD**
**HONDURAS: PROJECTION OF THE URBAN ACTIVITY RATE ACCORDING TO SEX
AND QUINQUENNIAL AGE GROUPS**
(Período / Period 1970-2000)

Sexo y grupos de edad/ Sex and age groups	Tasas de actividad / Activity rates						
	1970	1975	1980	1985	1990	1995	2000
Ambos sexos/ Both sexes							
Total ^a	44.97	44.54	46.85	49.40	52.26	53.21	54.25
10-14	7.08	6.63	11.84	17.05	22.18	19.40	16.61
15-19	38.58	38.10	39.18	40.33	41.41	40.13	38.85
20-24	57.47	58.16	58.52	58.93	59.56	60.77	61.90
25-29	62.09	63.09	64.18	65.46	66.90	69.20	71.40
30-34	62.27	63.11	65.30	67.28	69.40	72.01	74.71
35-39	61.76	62.26	64.80	67.44	69.66	72.32	75.00
40-44	59.38	59.84	62.74	65.69	68.46	70.89	73.48
45-49	56.49	56.94	59.93	62.96	65.66	68.29	70.68
50-54	52.69	53.04	56.13	59.21	61.80	64.05	66.34
55-59	49.24	49.26	52.08	54.82	57.00	58.65	60.28
60-64	43.18	42.70	46.33	49.88	52.80	52.94	53.07
65-69	34.95	34.40	39.62	42.87	46.14	45.23	44.27
70-74	27.00	26.08	31.23	35.79	38.78	36.88	35.10
75-79	18.56	17.69	22.46	26.61	30.29	27.53	25.16
80 y más/and over	11.64	10.61	14.53	17.69	20.65	18.25	15.64
Hombres/Males							
Total ^a	66.61	65.80	67.94	70.52	73.86	73.49	73.23
10-14	10.90	9.98	16.55	23.13	29.70	26.54	23.38
15-19	54.10	52.68	54.42	56.16	57.90	56.14	54.38
20-24	79.70	80.08	80.79	81.49	82.20	82.31	82.43
25-29	87.30	88.62	89.98	91.34	92.70	92.84	92.98
30-34	89.40	90.73	92.52	94.31	96.10	96.20	96.30
35-39	90.20	91.45	93.17	94.88	96.60	96.63	96.65
40-44	90.60	91.75	93.30	94.85	96.40	96.30	96.20
45-49	89.80	90.98	92.59	94.19	95.80	95.54	95.28
50-54	87.30	88.57	90.68	92.79	94.90	94.18	93.45
55-59	84.10	85.00	87.33	89.67	92.00	90.93	89.85
60-64	77.80	77.90	81.60	85.30	89.00	87.33	85.65
65-69	68.60	67.67	71.61	75.56	79.50	77.85	76.20
70-74	55.00	53.17	57.61	62.06	66.50	64.75	63.00
75-79	40.00	38.33	41.72	45.11	48.50	47.33	46.15
80 y más/and over	26.00	24.18	25.62	27.06	28.50	28.10	27.70
Mujeres/Females							
Total ^a	25.69	25.57	27.90	30.31	32.87	34.97	37.16
10-14	3.50	3.45	7.23	11.02	14.80	12.40	10.00
15-19	25.10	25.37	25.85	26.32	26.80	25.90	25.00
20-24	37.10	38.17	38.58	38.99	39.40	41.40	43.40
25-29	38.00	38.82	40.45	42.07	43.70	47.65	51.60
30-34	36.60	37.18	39.82	42.46	45.10	49.95	54.80
35-39	35.30	35.40	38.63	41.87	45.10	50.20	55.30
40-44	30.80	30.92	34.88	38.84	42.80	47.90	53.00
45-49	27.20	27.10	30.97	34.83	38.70	43.80	48.90
50-54	24.00	23.45	26.63	29.82	33.00	37.80	42.60
55-59	22.30	21.12	23.35	25.57	27.80	31.65	35.50
60-64	18.30	16.92	19.28	21.64	24.00	25.50	27.00
65-69	12.50	11.65	14.77	17.88	21.00	20.50	20.00
70-74	9.60	8.78	12.09	15.39	18.70	16.85	15.00
75-79	6.30	5.60	9.40	13.20	17.00	14.00	11.00
80 y más/and over	4.10	3.58	7.55	11.53	15.50	11.75	8.00

^aTasas refinadas de actividad/Refined activity rates.

Cuadro 14f/Table 14f
**HONDURAS: PROYECCION DE LA TASA DE ACTIVIDAD RURAL SEGUN SEXO
Y GRUPOS QUINQUENALES DE EDAD**
**HONDURAS: PROJECTION OF THE RURAL ACTIVITY RATE ACCORDING TO SEX
AND QUINQUENNIAL AGE GROUPS**
(Período / Period 1970-2000)

Sexo y grupos de edad/ Sex and age groups	Tasas de actividad / Activity rates						
	1970	1975	1980	1985	1990	1995	2000
Ambos sexos/ Both sexes							
Total ^a	45.63	45.13	45.97	46.97	48.44	48.94	49.65
10-14	22.65	20.38	22.99	25.54	28.14	26.38	24.66
15-19	47.36	47.81	47.41	47.17	46.79	46.06	45.41
20-24	52.32	53.11	53.52	53.98	54.35	55.89	57.34
25-29	53.29	54.15	54.74	55.65	56.30	58.34	60.32
30-34	53.42	53.96	55.08	55.83	56.65	58.43	60.46
35-39	53.57	54.00	54.96	56.12	56.76	58.38	60.12
40-44	53.29	53.61	54.64	55.77	56.94	58.09	59.55
45-49	53.66	53.82	54.69	55.68	56.67	58.01	59.01
50-54	53.00	53.29	54.28	55.33	56.48	57.51	58.69
55-59	52.03	52.36	53.63	54.85	56.07	56.60	57.19
60-64	48.85	48.98	51.01	52.97	54.77	54.74	54.77
65-69	46.37	45.77	49.60	50.68	52.35	51.62	50.89
70-74	39.38	38.78	43.20	46.70	48.23	47.00	46.03
75-79	29.05	28.24	33.74	38.34	42.58	40.32	38.95
80 y más/and over	19.37	18.22	24.23	29.05	33.76	31.74	29.25
Hombres/Males							
Total ^a	83.28	81.60	81.29	81.37	82.36	81.49	80.84
10-14	42.30	37.75	41.17	44.58	48.00	44.50	41.00
15-19	86.80	85.57	83.21	80.86	78.50	76.81	75.13
20-24	95.40	95.48	93.99	92.49	91.00	90.63	90.25
25-29	96.90	97.15	96.63	96.12	95.60	95.60	95.60
30-34	97.20	97.45	97.23	97.02	96.80	96.80	96.80
35-39	97.20	97.48	97.35	97.23	97.10	97.10	97.10
40-44	96.80	97.13	97.15	97.18	97.20	97.20	97.20
45-49	96.30	96.68	96.79	96.89	97.00	97.00	97.00
50-54	94.80	95.25	95.80	96.35	96.90	96.90	96.90
55-59	93.50	93.95	94.73	95.52	96.30	95.76	95.23
60-64	89.10	89.22	90.81	92.41	94.00	92.88	91.75
65-69	85.60	84.52	86.35	88.17	90.00	88.13	86.25
70-74	74.70	73.22	76.48	79.74	83.00	80.75	78.50
75-79	57.00	55.23	60.82	66.41	72.00	69.50	67.00
80 y más/and over	39.50	37.33	44.22	51.11	58.00	53.88	49.75
Mujeres/Females							
Total ^a	6.13	6.57	7.99	9.44	11.01	12.72	14.48
10-14	2.10	2.15	3.77	5.38	7.00	6.99	6.98
15-19	4.50	6.20	7.43	8.67	9.90	9.89	9.88
20-24	5.80	7.65	9.13	10.62	12.10	15.15	18.20
25-29	7.80	8.68	10.09	11.49	12.90	16.34	19.79
30-34	7.90	8.52	10.11	11.71	13.30	16.62	19.93
35-39	8.20	8.55	10.23	11.92	13.60	16.73	19.86
40-44	8.00	8.18	9.95	11.73	13.50	16.17	18.85
45-49	9.00	8.68	10.19	11.69	13.20	15.42	17.64
50-54	9.20	8.60	9.93	11.27	12.60	14.35	16.11
55-59	9.20	8.25	9.47	10.68	11.90	13.16	14.43
60-64	7.90	7.03	8.44	9.84	11.25	11.97	12.69
65-69	7.30	6.42	7.81	9.21	10.60	10.59	10.59
70-74	5.90	5.15	6.77	8.38	10.00	9.91	9.83
75-79	4.00	3.50	5.50	7.50	9.50	9.38	9.25
80 y más/and over	2.80	2.45	4.63	6.82	9.00	8.82	8.64

^aTasas refinadas de actividad/Refined activity rates.

Cuadro 14g/Table 14g
**HONDURAS: INDICADORES DEMOGRAFICOS DE LA POBLACION ECONOMICAMENTE
 ACTIVA TOTAL, URBANA Y RURAL**
**HONDURAS: DEMOGRAPHIC INDICATORS OF THE TOTAL, URBAN AND RURAL
 ECONOMICALLY ACTIVE POPULATION**

(Período/Period 1970-2000)

Indicadores demográficos/ Demographic indicators	Años / Years						
	1970	1975	1980	1985	1990	1995	2000
POBLACION TOTAL/ TOTAL POPULATION							
Tasa bruta de actividad (por cien)/ Gross activity rate (per cent)							
Ambos sexos/Both sexes	29.56	29.01	30.48	32.22	34.10	35.41	37.06
Hombres/Males	50.85	49.10	50.19	51.72	53.50	53.97	54.82
Mujeres/Females	8.07	8.71	10.44	12.32	14.34	16.54	19.01
Tasa refinada de actividad (por cien)/ Refined activity rate (per cent)							
Ambos sexos/Both sexes	45.43	44.93	46.30	47.94	50.08	50.93	51.97
Hombres/Males	78.56	76.52	76.63	77.28	78.92	77.98	77.22
Mujeres/Females	12.33	13.41	15.77	18.26	20.97	23.68	26.53
Número bruto de años de vida activa/ Gross years of active life							
Ambos sexos/Both sexes	33.39	33.27	35.10	36.74	38.22	38.44	38.71
Hombres/Males	59.30	58.57	59.61	60.71	61.85	60.80	59.76
Mujeres/Females	8.66	9.12	11.04	13.00	14.99	16.63	18.30
POBLACION URBANA/ URBAN POPULATION							
Tasa bruta de actividad (por cien)/ Gross activity rate (per cent)							
Ambos sexos/Both sexes	31.35	30.69	32.79	35.17	37.57	38.86	40.40
Hombres/Males	45.36	44.29	46.54	49.24	52.12	52.77	53.70
Mujeres/Females	18.30	18.00	19.91	21.97	24.03	25.93	28.06
Tasa refinada de actividad (por cien)/ Refined activity rate (per cent)							
Ambos sexos/Both sexes	44.97	44.54	46.85	49.40	52.26	53.21	54.25
Hombres/Males	66.61	65.80	67.94	70.52	73.86	73.49	73.23
Mujeres/Females	25.69	25.57	27.90	30.31	32.87	34.97	37.16
Número bruto de años de vida activa/ Gross years of active life							
Ambos sexos/Both sexes	32.12	32.10	34.44	36.60	38.54	38.83	39.12
Hombres/Males	51.54	51.55	53.47	55.39	57.32	56.65	55.98
Mujeres/Females	16.54	16.38	18.47	20.57	22.67	23.86	25.06
POBLACION RURAL/ RURAL POPULATION							
Tasa bruta de actividad (por cien)/ Gross activity rate (per cent)							
Ambos sexos/Both sexes	28.86	28.23	29.25	30.43	31.71	32.67	33.95
Hombres/Males	52.87	51.22	52.03	53.13	54.38	54.86	55.78
Mujeres/Females	3.86	4.09	5.05	6.06	7.14	8.41	9.81
Tasa refinada de actividad (por cien)/ Refined activity rate (per cent)							
Ambos sexos/Both sexes	45.63	45.13	45.97	46.97	48.44	48.94	49.65
Hombres/Males	83.28	81.60	81.29	81.37	82.36	81.49	80.84
Mujeres/Females	6.13	6.57	7.99	9.44	11.01	12.72	14.48
Número bruto de años de vida activa/ Gross years of active life							
Ambos sexos/Both sexes	33.88	33.82	35.39	36.68	37.84	37.96	38.13
Hombres/Males	62.16	61.67	62.64	63.60	64.57	63.67	62.77
Mujeres/Females	4.98	5.00	6.17	7.35	8.52	9.57	10.63

Cuadro 15a/Table 15a
**MEXICO: PROYECCION DE LA POBLACION ECONOMICAMENTE ACTIVA TOTAL
 SEGUN SEXO Y GRUPOS QUINQUENALES DE EDAD**
**MEXICO: PROJECTION OF THE TOTAL ECONOMICALLY ACTIVE POPULATION
 ACCORDING TO SEX AND QUINQUENNIAL AGE GROUPS**
 (Período / Period 1970-2000)

Sexo y grupos de edad/ Sex and age groups	Población / Population						
	1970	1975	1980	1985	1990	1995	2000
Ambos sexos/ Both sexes							
Total	13 406 219	17 292 661	22 315 733	26 528 674	31 363 034	36 461 734	41 638 741
10-14	466 437	793 317	1 216 869	1 299 195	1 155 748	1 139 281	1 093 090
15-19	2 009 314	2 494 695	3 100 872	3 594 466	4 049 765	3 801 126	3 971 264
20-24	2 191 258	2 789 755	3 647 142	4 459 037	5 397 401	6 334 531	6 172 388
25-29	1 846 406	2 465 199	3 143 899	3 854 303	4 754 918	5 793 699	6 836 411
30-34	1 468 041	1 967 719	2 606 648	3 102 822	3 824 627	4 736 667	5 790 485
35-39	1 362 740	1 541 243	2 053 609	2 545 839	3 039 275	3 754 260	4 657 685
40-44	1 034 084	1 414 537	1 600 814	1 999 071	2 481 138	2 962 327	3 658 178
45-49	815 802	1 073 576	1 463 267	1 539 341	1 924 385	2 388 777	2 850 810
50-54	628 431	830 608	1 086 594	1 371 722	1 441 896	1 800 515	2 231 339
55-59	502 421	620 334	821 138	985 908	1 242 201	1 300 554	1 618 102
60-64	399 514	474 067	586 366	705 581	842 437	1 054 503	1 095 751
65-69	294 921	352 925	412 533	459 383	549 855	651 997	809 792
70-74	200 653	235 316	281 147	296 203	327 516	388 678	456 407
75-79	110 487	143 680	169 308	181 127	188 701	205 798	240 334
80 y más/and over	75 709	95 688	125 527	134 676	143 171	149 022	156 705
Hombres/Males							
Total	10 862 963	13 222 614	16 207 441	19 008 436	22 182 131	25 461 606	28 743 030
10-14	328 045	540 835	816 690	872 115	774 996	763 263	730 737
15-19	1 448 933	1 746 887	2 114 790	2 451 254	2 762 425	2 595 926	2 719 470
20-24	1 727 009	2 060 621	2 531 550	3 037 779	3 612 485	4 165 983	3 989 760
25-29	1 533 291	1 917 002	2 294 336	2 746 598	3 321 385	3 967 984	4 590 647
30-34	1 230 080	1 550 987	1 941 413	2 253 899	2 716 063	3 299 965	3 958 986
35-39	1 152 202	1 222 640	1 545 913	1 879 939	2 191 407	2 648 554	3 226 374
40-44	880 393	1 128 623	1 206 871	1 487 576	1 815 219	2 120 385	2 567 425
45-49	693 916	859 619	1 108 170	1 148 181	1 419 983	1 736 438	2 031 368
50-54	532 464	664 081	829 177	1 032 312	1 070 760	1 325 170	1 620 633
55-59	425 367	497 309	627 537	749 109	933 648	967 597	1 196 921
60-64	337 192	378 465	447 941	537 908	641 751	798 853	826 073
65-69	250 035	281 783	312 979	350 937	421 063	501 778	623 928
70-74	169 201	186 384	210 745	223 790	249 655	297 893	352 779
75-79	92 312	112 950	126 138	136 164	143 147	158 045	186 470
80 y más/and over	62 524	74 428	93 191	100 875	108 146	113 773	121 460
Mujeres/Females							
Total	2 543 256	4 070 048	6 108 291	7 520 238	9 180 903	11 000 128	12 895 711
10-14	138 393	252 482	400 180	427 080	380 753	376 018	362 354
15-19	560 382	747 809	986 082	1 143 211	1 287 340	1 205 200	1 251 794
20-24	464 248	729 134	1 115 592	1 421 258	1 784 916	2 168 548	2 182 628
25-29	313 114	548 197	849 563	1 107 705	1 433 533	1 825 715	2 245 764
30-34	237 962	416 733	665 236	848 923	1 108 565	1 436 702	1 831 499
35-39	210 538	318 603	507 696	665 900	847 868	1 105 706	1 431 310
40-44	153 691	285 915	393 942	511 495	665 919	841 942	1 090 753
45-49	121 886	213 957	355 097	391 160	504 402	652 339	819 441
50-54	95 967	166 527	257 417	339 410	371 136	475 345	610 707
55-59	77 054	123 025	193 600	236 799	308 553	332 956	421 181
60-64	62 322	95 603	138 425	167 673	200 686	255 650	269 679
65-69	44 886	71 142	99 554	108 446	128 792	150 219	185 864
70-74	31 453	48 932	70 402	72 413	77 861	90 785	103 628
75-79	18 175	30 730	43 170	44 962	45 555	47 753	53 864
80 y más/and over	13 185	21 259	32 336	33 801	35 025	35 250	35 245

Cuadro 15b/Table 15b

MEXICO: PROYECCION DE LA POBLACION ECONOMICAMENTE ACTIVA URBANA
SEGUN SEXO Y GRUPOS QUINQUENALES DE EDAD

MEXICO: PROJECTION OF THE URBAN ECONOMICALLY ACTIVE POPULATION
ACCORDING TO SEX AND QUINQUENNIAL AGE GROUPS

(Período / Period 1970-2000)

Sexo y grupos de edad/ Sex and age groups	Población / Population						
	1970	1975	1980	1985	1990	1995	2000
Ambos sexos/ Both sexes							
Total	7 938 431	10 886 155	14 853 016	18 534 478	22 954 037	27 748 602	32 720 706
10-14	154 946	332 112	583 939	662 925	624 723	647 368	649 084
15-19	1 073 457	1 451 814	1 943 288	2 364 514	2 787 123	2 719 805	2 940 854
20-24	1 344 475	1 853 132	2 593 734	3 299 376	4 141 966	5 013 167	5 018 280
25-29	1 176 467	1 675 530	2 265 200	2 885 907	3 687 286	4 627 560	5 603 309
30-34	923 912	1 322 765	1 858 794	2 304 295	2 947 275	3 764 630	4 727 696
35-39	850 294	1 015 485	1 421 002	1 841 794	2 290 569	2 928 261	3 742 198
40-44	640 559	915 909	1 080 260	1 413 975	1 832 382	2 269 664	2 893 466
45-49	499 409	684 826	970 823	1 072 808	1 402 376	1 808 177	2 231 094
50-54	378 979	520 374	706 079	937 873	1 032 817	1 341 234	1 720 348
55-59	298 011	380 405	520 749	658 815	871 178	950 447	1 225 466
60-64	231 187	282 258	359 789	457 827	575 415	752 874	813 269
65-69	165 265	202 212	242 314	286 083	361 595	449 350	581 818
70-74	107 867	128 204	155 977	175 066	205 311	256 518	315 238
75-79	57 320	74 945	89 357	101 970	112 860	129 758	158 854
80 y más/and over	36 282	46 185	61 713	71 251	81 161	89 788	99 733
Hombres/Males							
Total	6 225 092	8 044 769	10 413 868	12 824 709	15 689 657	18 754 127	21 892 270
10-14	93 762	209 003	373 682	420 650	392 630	402 662	398 946
15-19	708 225	934 516	1 225 404	1 502 562	1 784 243	1 754 022	1 912 688
20-24	1 037 880	1 315 160	1 708 220	2 144 429	2 657 399	3 173 942	3 134 808
25-29	952 161	1 264 771	1 599 532	1 993 375	2 500 872	3 082 741	3 666 114
30-34	753 661	1 013 974	1 344 759	1 626 622	2 035 194	2 552 998	3 150 111
35-39	698 618	785 595	1 046 182	1 328 480	1 611 260	2 014 286	2 527 731
40-44	528 695	712 415	796 865	1 027 785	1 307 579	1 582 694	1 977 323
45-49	413 097	536 317	721 369	782 844	1 010 377	1 281 377	1 547 917
50-54	312 392	407 368	529 692	691 246	748 900	961 987	1 215 800
55-59	244 875	298 616	391 654	490 930	640 205	689 704	882 916
60-64	188 450	220 723	271 655	343 589	430 133	557 983	598 444
65-69	134 620	157 038	180 072	214 268	271 637	339 397	440 063
70-74	86 250	98 157	114 369	129 517	153 409	192 771	239 026
75-79	44 709	56 536	65 079	75 195	84 246	98 291	121 818
80 y más/and over	27 695	34 582	45 335	53 216	61 574	69 272	78 565
Mujeres/Females							
Total	1 713 339	2 841 386	4 439 148	5 709 769	7 264 380	8 994 475	10 828 436
10-14	61 184	123 109	210 257	242 274	232 092	244 707	250 138
15-19	365 232	517 298	717 884	861 952	1 002 880	965 783	1 028 166
20-24	306 594	537 972	885 513	1 154 947	1 484 568	1 839 225	1 883 471
25-29	224 307	410 759	665 668	892 532	1 186 414	1 544 819	1 937 195
30-34	170 251	308 791	514 035	677 673	912 081	1 211 632	1 577 585
35-39	151 675	229 890	374 820	513 314	679 309	913 975	1 214 467
40-44	111 864	203 494	283 395	386 189	524 803	686 970	916 143
45-49	86 312	148 509	249 454	289 963	391 999	526 800	683 177
50-54	66 587	113 007	176 387	246 627	283 918	379 248	504 548
55-59	53 136	81 788	129 095	167 885	230 973	260 743	342 550
60-64	42 736	61 535	88 134	114 238	145 282	194 891	214 825
65-69	30 645	45 173	62 242	71 815	89 958	109 953	141 755
70-74	21 617	30 046	41 608	45 549	51 901	63 746	76 212
75-79	12 611	18 409	24 278	26 775	28 614	31 467	37 036
80 y más/and over	8 587	11 604	16 378	18 035	19 588	20 515	21 168

Cuadro 15c/Table 15c
**MEXICO: PROYECCION DE LA POBLACION ECONOMICAMENTE ACTIVA RURAL
 SEGUN SEXO Y GRUPOS QUINQUENALES DE EDAD**
**MEXICO: PROJECTION OF THE RURAL ECONOMICALLY ACTIVE POPULATION
 ACCORDING TO SEX AND QUINQUENNIAL AGE GROUPS**
 (Período / Period 1970-2000)

Sexo y grupos de edad/ Sex and age groups	Población / Population						
	1970	1975	1980	1985	1990	1995	2000
Ambos sexos/ Both sexes							
Total	5 467 789	6 406 506	7 462 717	7 994 196	8 408 997	8 713 132	8 918 035
10-14	311 491	461 205	632 930	636 271	531 026	491 913	444 007
15-19	935 858	1 042 882	1 157 584	1 229 952	1 262 642	1 081 321	1 030 410
20-24	846 783	936 623	1 053 408	1 159 661	1 255 435	1 321 364	1 154 109
25-29	669 938	789 669	878 698	968 396	1 067 632	1 166 139	1 233 102
30-34	544 130	644 954	747 855	798 527	877 352	972 037	1 062 789
35-39	512 446	525 758	632 607	704 045	748 706	826 000	915 487
40-44	393 526	498 628	520 554	585 096	648 756	692 663	764 713
45-49	316 392	388 750	492 444	466 533	522 010	580 600	619 716
50-54	249 452	310 233	380 515	433 849	409 079	459 281	510 991
55-59	204 410	239 929	300 388	327 093	371 022	350 106	392 636
60-64	168 327	191 809	226 577	247 754	267 022	301 629	282 482
65-69	129 655	150 714	170 219	173 300	188 260	202 646	227 974
70-74	92 787	107 112	125 170	121 137	122 205	132 160	141 169
75-79	53 166	68 736	79 951	79 156	75 841	76 040	81 480
80 y más/and over	39 426	49 503	63 814	63 425	62 009	59 235	56 972
Hombres/Males							
Total	4 637 872	5 177 844	5 793 573	6 183 727	6 492 474	6 707 479	6 850 760
10-14	234 282	331 832	443 007	451 465	382 365	360 601	331 791
15-19	740 708	812 371	889 386	948 692	978 182	841 903	806 782
20-24	689 129	745 461	823 330	893 350	955 087	992 041	854 952
25-29	581 131	652 232	694 803	753 223	820 513	885 243	924 533
30-34	476 419	537 013	596 654	627 277	680 869	746 967	808 875
35-39	453 584	437 046	499 731	551 459	580 147	634 268	698 644
40-44	351 698	416 208	410 007	459 790	507 640	537 691	590 103
45-49	280 819	323 302	386 801	365 336	409 607	455 061	483 451
50-54	220 072	256 713	299 485	341 066	321 860	363 183	404 832
55-59	180 492	198 693	235 883	258 179	293 443	277 893	314 004
60-64	148 742	157 742	176 287	194 319	211 618	240 870	227 629
65-69	115 415	124 745	132 908	136 669	149 425	162 381	183 865
70-74	82 951	88 227	96 376	94 272	96 245	105 121	113 753
75-79	47 602	56 414	61 059	60 969	58 901	59 754	64 652
80 y más/and over	34 829	39 847	47 856	47 659	46 572	44 500	42 894
Mujeres/Females							
Total	829 917	1 228 662	1 669 144	1 810 469	1 916 523	2 005 653	2 067 276
10-14	77 209	129 373	189 923	184 805	148 660	131 312	112 216
15-19	195 150	230 511	268 198	281 259	284 461	239 417	223 628
20-24	157 654	191 162	230 078	266 311	300 348	329 323	299 157
25-29	88 807	137 438	183 895	215 173	247 119	280 896	308 568
30-34	67 711	107 941	151 201	171 250	196 483	225 070	253 914
35-39	58 863	88 713	132 876	152 586	168 559	191 731	216 843
40-44	41 828	82 421	110 547	125 306	141 116	154 972	174 610
45-49	35 574	65 448	105 643	101 197	112 403	125 539	136 265
50-54	29 380	53 520	81 030	92 784	87 218	96 097	106 159
55-59	23 918	41 237	64 505	68 914	77 580	72 213	78 632
60-64	19 586	34 068	50 291	53 435	55 404	60 759	54 853
65-69	14 241	25 969	37 312	36 631	38 834	40 265	44 108
70-74	9 836	18 885	28 794	26 864	25 960	27 039	27 415
75-79	5 564	12 322	18 892	18 187	16 941	16 286	16 828
80 y más/and over	4 598	9 656	15 958	15 766	15 437	14 734	14 077

Cuadro 15d/Table 15d
**MEXICO: PROYECCION DE LA TASA DE ACTIVIDAD TOTAL SEGUN SEXO
Y GRUPOS QUINQUENALES DE EDAD**
**MEXICO: PROJECTION OF THE TOTAL ACTIVITY RATE ACCORDING TO SEX
AND QUINQUENNIAL AGE GROUPS**
(Período / Period 1970-2000)

Sexo y grupos de edad/ Sex and age groups	Tasas de actividad / Activity rates						
	1970	1975	1980	1985	1990	1995	2000
Ambos sexos/ Both sexes							
Total^a	40.35	44.26	48.22	48.61	50.32	51.68	52.72
10-14	7.29	10.43	13.51	12.55	11.62	10.73	9.87
15-19	38.56	40.00	41.57	40.64	39.73	38.85	38.00
20-24	50.90	55.63	60.51	61.50	62.51	63.53	64.56
25-29	53.88	59.47	64.74	65.91	67.28	68.65	70.01
30-34	53.90	59.42	64.68	65.76	67.03	68.49	69.95
35-39	53.53	58.47	63.65	64.89	65.94	67.17	68.60
40-44	52.41	57.47	62.49	63.77	64.85	65.73	66.79
45-49	51.33	56.60	61.44	62.18	63.28	64.17	64.86
50-54	50.20	54.91	59.76	60.08	60.55	61.35	61.95
55-59	48.02	52.79	57.21	57.36	57.27	57.32	57.70
60-64	45.11	49.49	53.80	53.15	52.70	52.05	51.54
65-69	42.02	45.26	48.35	47.37	46.20	45.24	44.11
70-74	37.67	40.36	42.75	41.14	39.67	38.08	36.71
75-79	32.93	35.26	37.20	35.12	33.09	31.22	29.28
80 y más/and over	24.78	27.65	30.14	27.68	25.26	22.94	20.78
Hombres/Males							
Total^a	65.74	68.03	70.36	70.10	71.77	72.92	73.67
10-14	10.08	13.98	17.82	16.58	15.35	14.16	12.99
15-19	54.73	55.27	55.91	54.71	53.56	52.49	51.48
20-24	79.09	81.47	83.46	83.29	83.17	83.11	83.09
25-29	88.92	91.80	94.30	94.26	94.21	94.17	94.14
30-34	91.00	93.65	96.13	96.19	96.26	96.32	96.38
35-39	91.68	94.01	96.21	96.26	96.31	96.36	96.40
40-44	90.65	93.34	95.89	95.88	95.86	95.84	95.81
45-49	89.84	92.61	95.26	95.16	95.04	94.92	94.79
50-54	88.24	91.12	93.87	93.53	93.18	92.81	92.42
55-59	85.86	88.78	91.53	90.89	90.23	89.55	88.87
60-64	81.65	84.50	87.19	86.15	85.10	84.07	83.03
65-69	77.23	78.60	79.70	78.24	76.83	75.50	74.23
70-74	69.55	70.44	71.04	69.03	67.09	65.26	63.52
75-79	61.02	61.81	62.35	59.83	57.39	55.07	52.85
80 y más/and over	47.17	49.58	51.74	48.38	45.19	42.21	39.41
Mujeres/Females							
Total^a	15.22	20.73	26.28	27.39	29.22	30.87	32.27
10-14	4.41	6.76	9.05	8.38	7.77	7.19	6.65
15-19	21.86	24.31	26.82	26.19	25.56	24.91	24.23
20-24	21.89	29.34	37.26	39.44	41.60	43.74	45.86
25-29	18.39	26.65	35.06	37.76	40.47	43.20	45.94
30-34	17.34	25.18	33.09	35.74	38.43	41.17	43.92
35-39	16.34	23.86	31.35	33.80	36.33	38.92	41.57
40-44	15.34	22.84	30.23	32.30	34.46	36.70	38.99
45-49	14.92	22.09	29.14	30.83	32.60	34.46	36.39
50-54	14.80	21.24	27.53	28.77	30.12	31.55	33.05
55-59	13.99	20.01	25.82	26.47	27.21	28.02	28.90
60-64	13.18	18.74	24.03	23.84	23.77	23.77	23.84
65-69	11.87	16.88	21.62	20.81	20.06	19.35	18.68
70-74	10.87	15.37	19.50	18.30	17.17	16.09	15.06
75-79	9.87	13.67	17.08	15.60	14.20	12.83	11.51
80 y más/and over	7.62	10.85	13.68	12.16	10.70	9.28	7.91

^aTasas refinadas de actividad/Refined activity rates.

Cuadro 15e/Table 15e
**MEXICO: PROYECCION DE LA TASA DE ACTIVIDAD URBANA SEGUN SEXO
Y GRUPOS QUINQUENALES DE EDAD**
**MEXICO: PROJECTION OF THE URBAN ACTIVITY RATE ACCORDING TO SEX
AND QUINQUENNIAL AGE GROUPS**
(Período / Period 1970-2000)

Sexo y grupos de edad/ Sex and age groups	Tasas de actividad / Activity rates						
	1970	1975	1980	1985	1990	1995	2000
Ambos sexos/ Both sexes							
Total ^a	39.65	43.41	47.28	47.93	49.88	51.48	52.67
10-14	4.15	7.09	10.03	9.45	8.87	8.29	7.71
15-19	33.95	36.10	38.27	37.65	37.02	36.39	35.77
20-24	50.64	55.58	60.61	61.70	62.79	63.85	64.91
25-29	55.79	60.85	65.68	66.90	68.26	69.62	70.95
30-34	55.60	60.71	65.60	66.80	68.12	69.60	71.08
35-39	55.02	59.54	64.34	65.78	66.97	68.30	69.79
40-44	53.69	58.13	62.62	64.15	65.43	66.45	67.62
45-49	52.07	56.66	60.93	62.00	63.34	64.43	65.28
50-54	50.36	54.26	58.42	59.11	59.87	60.90	61.69
55-59	47.61	51.33	54.87	55.43	55.69	56.03	56.65
60-64	43.84	46.96	50.23	50.13	50.16	49.93	49.77
65-69	39.80	41.54	43.38	43.05	42.48	42.02	41.35
70-74	34.48	35.44	36.39	35.63	34.90	33.98	33.18
75-79	29.25	29.80	30.28	29.10	27.88	26.70	25.40
80 y más/and over	20.55	21.76	22.91	21.60	20.21	18.77	17.37
Hombres/Males							
Total ^a	64.04	65.89	67.90	67.90	69.86	71.37	72.35
10-14	5.00	8.85	12.70	11.87	11.04	10.21	9.38
15-19	45.00	46.70	48.40	47.94	47.48	47.02	46.56
20-24	78.50	79.45	80.40	80.67	80.94	81.21	81.48
25-29	91.50	92.75	94.00	93.98	93.96	93.94	93.92
30-34	93.00	94.75	96.50	96.54	96.58	96.62	96.66
35-39	93.50	95.05	96.60	96.62	96.64	96.66	96.68
40-44	92.50	94.35	96.20	96.14	96.08	96.02	95.96
45-49	91.50	93.45	95.40	95.23	95.06	94.89	94.72
50-54	89.50	91.45	93.40	92.97	92.54	92.11	91.68
55-59	86.50	88.30	90.10	89.43	88.76	88.09	87.42
60-64	81.00	82.80	84.60	83.70	82.80	81.90	81.00
65-69	75.00	74.60	74.20	73.41	72.62	71.83	71.04
70-74	65.00	64.10	63.20	62.13	61.06	59.99	58.92
75-79	55.00	54.25	53.50	52.06	50.62	49.18	47.74
80 y más/and over	40.00	41.15	42.30	40.60	38.90	37.20	35.50
Mujeres/Females							
Total ^a	16.63	22.08	27.61	28.87	30.83	32.56	33.98
10-14	3.30	5.30	7.30	6.98	6.65	6.33	6.00
15-19	23.00	25.60	28.20	27.40	26.60	25.80	25.00
20-24	23.00	32.05	41.10	42.95	44.80	46.65	48.50
25-29	21.00	29.55	38.10	40.70	43.30	45.90	48.50
30-34	20.00	27.85	35.70	38.40	41.10	43.80	46.50
35-39	19.00	26.15	33.30	36.03	38.75	41.48	44.20
40-44	18.00	24.80	31.60	34.03	36.45	38.88	41.30
45-49	17.00	23.40	29.80	31.93	34.05	36.18	38.30
50-54	16.50	22.00	27.50	29.25	31.00	32.75	34.50
55-59	15.50	20.30	25.10	26.25	27.40	28.55	29.70
60-64	14.50	18.40	22.30	22.73	23.15	23.58	24.00
65-69	13.00	16.35	19.70	19.28	18.85	18.43	18.00
70-74	12.00	14.40	16.80	16.10	15.40	14.70	14.00
75-79	11.00	12.50	14.00	13.00	12.00	11.00	10.00
80 y más/and over	8.00	9.05	10.10	9.08	8.05	7.03	6.00

^aTasas refinadas de actividad/Refined activity rates.

Cuadro 15f/Table 15f
**MEXICO: PROYECCION DE LA TASA DE ACTIVIDAD RURAL SEGUN SEXO
Y GRUPOS QUINQUENALES DE EDAD**
**MEXICO: PROJECTION OF THE RURAL ACTIVITY RATE ACCORDING TO SEX
AND QUINQUENNIAL AGE GROUPS**
(Período / Period 1970-2000)

Sexo y grupos de edad/ Sex and age groups	Tasas de actividad / Activity rates						
	1970	1975	1980	1985	1990	1995	2000
Ambos sexos/ Both sexes							
Total ^a	41.40	45.78	50.21	50.26	51.55	52.32	52.92
10-14	11.69	15.78	19.87	19.06	18.29	17.51	16.73
15-19	45.67	47.09	48.59	47.95	47.37	46.79	46.23
20-24	51.33	55.73	60.25	60.92	61.62	62.35	63.06
25-29	50.83	56.73	62.43	63.15	64.08	65.07	66.03
30-34	51.22	56.95	62.50	62.95	63.59	64.48	65.36
35-39	51.24	56.53	62.15	62.68	62.96	63.45	64.13
40-44	50.46	56.30	62.22	62.86	63.28	63.47	63.81
45-49	50.20	56.49	62.45	62.60	63.12	63.41	63.43
50-54	49.97	56.03	62.40	62.29	62.33	62.72	62.85
55-59	48.63	55.28	61.76	61.67	61.36	61.14	61.25
60-64	46.97	53.74	60.65	59.78	59.15	58.23	57.41
65-69	45.23	51.43	57.77	56.76	55.56	54.49	53.17
70-74	42.20	48.41	54.65	53.00	51.50	49.74	48.14
75-79	38.10	44.06	49.96	47.88	45.86	43.88	41.73
80 y más/and over	30.56	36.99	43.36	40.47	37.56	34.59	31.67
Hombres/Males							
Total ^a	68.17	71.66	75.26	75.14	76.83	77.64	78.22
10-14	17.00	22.00	27.00	26.30	25.60	24.90	24.20
15-19	69.00	70.05	71.10	70.49	69.88	69.27	68.66
20-24	80.00	85.30	90.60	90.34	90.08	89.82	89.56
25-29	85.00	90.00	95.00	95.00	95.00	95.00	95.00
30-34	88.00	91.65	95.30	95.30	95.30	95.30	95.30
35-39	89.00	92.20	95.40	95.40	95.40	95.40	95.40
40-44	88.00	91.65	95.30	95.30	95.30	95.30	95.30
45-49	87.50	91.25	95.00	95.00	95.00	95.00	95.00
50-54	86.50	90.60	94.70	94.70	94.70	94.70	94.70
55-59	85.00	89.50	94.00	93.80	93.60	93.40	93.20
60-64	82.50	87.00	91.50	90.85	90.20	89.55	88.90
65-69	80.00	84.30	88.60	87.24	85.88	84.52	83.16
70-74	75.00	79.15	83.30	81.47	79.64	77.81	75.98
75-79	68.00	71.85	75.70	73.33	70.96	68.59	66.22
80 y más/and over	55.00	60.30	65.60	61.54	57.48	53.42	49.36
Mujeres/Females							
Total ^a	12.96	18.15	23.29	23.59	24.38	25.03	25.54
10-14	6.00	9.15	12.30	11.40	10.55	9.65	8.75
15-19	20.00	21.85	23.70	23.07	22.48	21.85	21.22
20-24	20.00	23.70	27.40	29.12	30.73	32.45	34.17
25-29	14.00	20.60	27.20	29.05	30.80	32.65	34.50
30-34	13.00	19.75	26.50	28.06	29.54	31.10	32.66
35-39	12.00	19.45	26.90	27.99	29.01	30.10	31.19
40-44	11.00	19.10	27.20	27.95	28.65	29.40	30.15
45-49	11.50	19.60	27.70	28.06	28.39	28.75	29.11
50-54	12.00	19.80	27.60	27.58	27.57	27.55	27.53
55-59	11.50	19.45	27.40	27.01	26.64	26.25	25.86
60-64	11.00	19.40	27.80	26.64	25.56	24.40	23.24
65-69	10.00	17.90	25.80	24.64	23.56	22.40	21.24
70-74	9.00	17.20	25.40	23.80	22.30	20.70	19.10
75-79	8.00	15.90	23.80	22.13	20.57	18.90	17.23
80 y más/and over	7.00	14.25	21.50	19.89	18.37	16.75	15.14

^aTasas refinadas de actividad/Refined activity rates.

Cuadro 15g/Table 15g
**MEXICO: INDICADORES DEMOGRAFICOS DE LA POBLACION ECONOMICAMENTE
 ACTIVA TOTAL, URBANA Y RURAL**
**MEXICO: DEMOGRAPHIC INDICATORS OF THE TOTAL, URBAN AND RURAL
 ECONOMICALLY ACTIVE POPULATION**

(Período/Period 1970-2000)

Indicadores demográficos/ Demographic indicators	Años / Years						
	1970	1975	1980	1985	1990	1995	2000
POBLACION TOTAL/ TOTAL POPULATION							
Tasa bruta de actividad (por cien)/ Gross activity rate (per cent)							
Ambos sexos/Both sexes	26.64	29.37	33.28	35.09	37.12	38.93	40.60
Hombres/Males	43.05	44.79	48.22	50.26	52.57	54.53	56.32
Mujeres/Females	10.13	13.86	18.27	19.91	21.71	23.42	25.03
Tasa refinada de actividad (por cien)/ Refined activity rate (per cent)							
Ambos sexos/Both sexes	40.35	44.26	48.22	48.61	50.32	51.68	52.72
Hombres/Males	65.74	68.03	70.36	70.10	71.77	72.92	73.67
Mujeres/Females	15.22	20.73	26.28	27.39	29.22	30.87	32.27
Número bruto de años de vida activa/ Gross years of active life							
Ambos sexos/Both sexes	32.13	35.16	38.09	37.95	37.85	37.78	37.74
Hombres/Males	55.33	57.05	58.62	57.92	57.24	56.59	55.97
Mujeres/Females	10.63	14.89	19.06	19.52	20.02	20.56	21.12
POBLACION URBANA/ URBAN POPULATION							
Tasa bruta de actividad (por cien)/ Gross activity rate (per cent)							
Ambos sexos/Both sexes	26.74	29.47	33.38	35.25	37.39	39.31	41.03
Hombres/Males	42.54	44.10	47.34	49.38	51.82	53.94	55.81
Mujeres/Females	11.38	15.20	19.73	21.46	23.35	25.11	26.72
Tasa refinada de actividad (por cien)/ Refined activity rate (per cent)							
Ambos sexos/Both sexes	39.65	43.41	47.28	47.93	49.88	51.48	52.67
Hombres/Males	64.04	65.89	67.90	67.90	69.86	71.37	72.35
Mujeres/Females	16.63	22.08	27.61	28.87	30.83	32.56	33.98
Número bruto de años de vida activa/ Gross years of active life							
Ambos sexos/Both sexes	31.34	33.79	36.23	36.42	36.60	36.76	36.93
Hombres/Males	54.13	55.10	56.08	55.66	55.25	54.84	54.43
Mujeres/Females	11.74	15.39	19.03	19.70	20.38	21.05	21.73
POBLACION RURAL/ RURAL POPULATION							
Tasa bruta de actividad (por cien)/ Gross activity rate (per cent)							
Ambos sexos/Both sexes	26.50	29.20	33.10	34.74	36.40	37.74	39.11
Hombres/Males	43.77	45.91	49.88	52.19	54.50	56.24	58.03
Mujeres/Females	8.27	11.52	15.27	16.22	17.13	17.97	18.79
Tasa refinada de actividad (por cien)/ Refined activity rate (per cent)							
Ambos sexos/Both sexes	41.40	45.78	50.21	50.26	51.55	52.32	52.92
Hombres/Males	68.17	71.66	75.26	75.14	76.83	77.64	78.22
Mujeres/Females	12.96	18.15	23.29	23.59	24.38	25.03	25.54
Número bruto de años de vida activa/ Gross years of active life							
Ambos sexos/Both sexes	33.21	37.38	41.55	41.20	40.88	40.57	40.25
Hombres/Males	56.78	59.84	62.91	62.30	61.70	61.10	60.50
Mujeres/Females	8.80	13.86	18.91	18.82	18.74	18.65	18.55

Cuadro 16a/Table 16a
**NICARAGUA: PROYECCION DE LA POBLACION ECONOMICAMENTE ACTIVA TOTAL
 SEGUN SEXO Y GRUPOS QUINQUENALES DE EDAD**
**NICARAGUA: PROJECTION OF THE TOTAL ECONOMICALLY ACTIVE POPULATION
 ACCORDING TO SEX AND QUINQUENNIAL AGE GROUPS**
 (Periodo / Period 1970-2000)

Sexo y grupos de edad/ Sex and age groups	Población / Population						
	1970	1975	1980	1985	1990	1995	2000
Ambos sexos/ Both sexes							
Total	581 710	724 660	886 640	1 059 762	1 193 669	1 506 832	1 845 182
10-14	23 405	35 356	49 944	67 330	70 302	78 803	79 743
15-19	88 721	105 072	122 143	135 362	146 320	196 806	223 701
20-24	96 316	127 635	147 140	160 996	172 308	239 510	315 083
25-29	79 667	102 133	137 778	164 260	179 320	209 994	284 040
30-34	67 999	81 283	104 257	135 157	152 490	199 920	222 522
35-39	56 893	68 974	81 796	103 805	129 068	157 443	202 486
40-44	48 332	56 873	68 100	80 451	97 816	129 645	155 525
45-49	38 855	47 395	54 939	66 868	76 309	94 877	125 267
50-54	28 416	36 538	43 565	50 796	59 815	71 314	87 809
55-59	20 802	25 457	32 030	38 605	43 837	52 727	62 182
60-64	14 379	17 267	20 863	26 488	30 844	34 815	41 019
65-69	9 237	10 967	13 045	15 932	19 230	22 003	24 148
70-74	5 262	6 018	6 990	8 555	9 910	11 872	13 304
75-79	2 698	2 709	2 957	3 710	4 372	5 082	6 042
80 y más/and over	727	983	1 094	1 445	1 729	2 021	2 311
Hombres/Males							
Total	461 415	547 230	636 449	715 357	770 035	969 971	1 178 210
10-14	17 817	27 586	39 451	53 598	56 056	63 488	64 514
15-19	68 469	78 616	88 417	91 479	96 772	140 731	157 331
20-24	75 319	94 468	103 087	101 794	98 245	150 177	207 794
25-29	63 169	76 179	95 930	106 666	106 787	116 704	171 453
30-34	54 496	60 890	73 013	87 265	94 063	117 952	120 729
35-39	45 372	51 823	57 512	68 410	80 816	95 800	117 235
40-44	38 581	42 776	48 397	53 850	63 295	80 615	93 960
45-49	31 247	35 896	39 368	45 751	50 640	61 371	77 913
50-54	23 106	28 292	31 956	36 049	41 787	47 746	57 688
55-59	17 086	20 171	24 251	28 012	31 536	37 401	42 530
60-64	11 907	13 826	16 166	19 727	22 692	25 738	30 229
65-69	7 701	8 872	10 240	12 179	14 741	17 012	19 055
70-74	4 379	4 896	5 516	6 592	7 766	9 441	10 761
75-79	2 229	2 201	2 336	2 883	3 468	4 133	5 028
80 y más/and over	536	738	811	1 102	1 371	1 664	1 991
Mujeres/Females							
Total	120 294	177 430	250 191	344 405	423 635	536 861	666 972
10-14	5 589	7 770	10 492	13 732	14 246	15 315	15 229
15-19	20 252	26 456	33 726	43 883	49 548	56 076	66 370
20-24	20 997	33 167	44 053	59 202	74 063	89 333	107 289
25-29	16 498	25 954	41 848	57 594	72 533	93 290	112 586
30-34	13 503	20 393	31 244	47 892	58 426	81 968	101 793
35-39	11 521	17 151	24 285	35 395	48 253	61 643	85 251
40-44	9 751	14 098	19 703	26 600	34 520	49 030	61 566
45-49	7 608	11 499	15 571	21 118	25 668	33 506	47 354
50-54	5 310	8 246	11 609	14 747	18 028	23 568	30 121
55-59	3 716	5 286	7 779	10 593	12 301	15 326	19 652
60-64	2 472	3 441	4 697	6 761	8 152	9 077	10 790
65-69	1 536	2 095	2 805	3 754	4 489	4 991	5 093
70-74	883	1 122	1 474	1 963	2 144	2 431	2 543
75-79	469	508	621	828	904	949	1 014
80 y más/and over	190	245	282	344	358	357	320

Cuadro 16b/Table 16b

**NICARAGUA: PROYECCION DE LA POBLACION ECONOMICAMENTE ACTIVA URBANA
SEGUN SEXO Y GRUPOS QUINQUENALES DE EDAD**

**NICARAGUA: PROJECTION OF THE URBAN ECONOMICALLY ACTIVE POPULATION
ACCORDING TO SEX AND QUINQUENNIAL AGE GROUPS**

(Período / Period 1970-2000)

Sexo y grupos de edad/ Sex and age groups	Población / Population						
	1970	1975	1980	1985	1990	1995	2000
Ambos sexos/ Both sexes							
Total	272 586	362 358	471 432	596 082	690 071	895 455	1 129 507
10-14	5 649	8 434	12 030	16 554	18 036	21 129	22 257
15-19	34 550	45 193	57 692	69 811	78 072	107 577	126 362
20-24	46 352	67 108	83 605	98 648	108 846	153 542	205 908
25-29	40 039	55 738	81 119	103 523	116 002	139 229	190 393
30-34	34 269	44 241	60 854	84 332	97 209	130 552	148 849
35-39	28 609	36 887	46 418	62 178	79 140	98 828	130 072
40-44	24 116	30 032	37 846	46 918	58 184	79 063	96 842
45-49	19 188	24 769	30 170	38 353	44 672	56 916	76 972
50-54	13 993	18 829	23 457	28 299	33 973	41 795	52 691
55-59	10 259	12 928	16 796	20 848	24 150	29 880	36 352
60-64	6 973	8 507	10 426	13 469	16 036	18 494	22 278
65-69	4 459	5 266	6 216	7 524	9 213	10 713	11 839
70-74	2 474	2 767	3 138	3 728	4 311	5 170	5 744
75-79	1 268	1 208	1 244	1 449	1 696	1 951	2 269
80 y más/and over	390	450	421	448	533	616	681
Hombres/Males							
Total	180 619	234 919	297 903	361 016	399 678	525 303	667 410
10-14	3 113	5 277	8 122	11 763	12 675	14 940	15 655
15-19	20 232	28 020	37 304	44 715	48 352	72 459	83 150
20-24	29 957	42 750	52 489	57 692	57 603	91 616	131 341
25-29	26 808	36 210	50 533	61 699	63 741	72 301	109 813
30-34	23 265	28 775	37 859	49 260	54 784	71 317	75 489
35-39	19 328	24 019	28 822	36 861	44 987	55 465	70 319
40-44	16 365	19 513	23 632	28 025	34 058	45 168	54 602
45-49	13 219	16 184	18 851	23 189	26 562	33 558	44 238
50-54	9 784	12 577	14 880	17 550	21 075	25 140	31 585
55-59	7 323	8 905	11 011	13 075	15 254	18 901	22 365
60-64	5 034	5 904	6 961	8 565	10 141	11 948	14 518
65-69	3 244	3 694	4 200	4 915	6 059	7 186	8 231
70-74	1 785	1 945	2 122	2 446	2 871	3 499	3 961
75-79	914	854	846	961	1 139	1 343	1 595
80 y más/and over	248	292	269	302	377	462	550
Mujeres/Females							
Total	91 968	127 439	173 529	235 066	290 393	370 152	462 097
10-14	2 537	3 157	3 908	4 792	5 361	6 189	6 602
15-19	14 319	17 173	20 388	25 096	29 719	35 118	43 212
20-24	16 394	24 358	31 116	40 956	51 243	61 926	74 566
25-29	13 231	19 529	30 586	41 823	52 261	66 927	80 579
30-34	11 003	15 466	22 995	35 072	42 425	59 235	73 361
35-39	9 281	12 868	17 595	25 317	34 152	43 363	59 753
40-44	7 751	10 519	14 214	18 893	24 126	33 895	42 240
45-49	5 969	8 585	11 319	15 165	18 110	23 358	32 734
50-54	4 209	6 252	8 577	10 749	12 898	16 655	21 106
55-59	2 936	4 023	5 785	7 773	8 897	10 979	13 987
60-64	1 938	2 603	3 465	4 904	5 895	6 546	7 760
65-69	1 214	1 571	2 016	2 609	3 154	3 527	3 608
70-74	690	822	1 016	1 282	1 440	1 671	1 783
75-79	354	354	398	488	557	607	674
80 y más/and over	142	158	152	146	155	154	132

Cuadro 16c/Table 16c
**NICARAGUA: PROYECCION DE LA POBLACION ECONOMICAMENTE ACTIVA RURAL
 SEGUN SEXO Y GRUPOS QUINQUENALES DE EDAD**
**NICARAGUA: PROJECTION OF THE RURAL ECONOMICALLY ACTIVE POPULATION
 ACCORDING TO SEX AND QUINQUENNIAL AGE GROUPS**
(Periodo / Period 1970-2000)

Sexo y grupos de edad/ Sex and age groups	Población / Population						
	1970	1975	1980	1985	1990	1995	2000
Ambos sexos/ Both sexes							
Total	309 124	362 301	415 208	463 680	503 598	611 377	715 674
10-14	17 756	26 922	37 913	50 776	52 266	57 675	57 486
15-19	54 171	59 879	64 451	65 551	68 248	89 229	97 339
20-24	49 964	60 527	63 535	62 347	63 462	85 968	109 176
25-29	39 628	46 395	56 658	60 737	63 318	70 765	93 647
30-34	33 731	37 042	43 403	50 825	55 281	69 368	73 673
35-39	28 284	32 087	35 379	41 628	49 929	58 615	72 414
40-44	24 216	26 842	30 254	33 533	39 632	50 581	58 683
45-49	19 668	22 625	24 769	28 515	31 637	37 961	48 295
50-54	14 423	17 709	20 109	22 497	25 842	29 519	35 119
55-59	10 543	12 529	15 234	17 756	19 686	22 847	25 830
60-64	7 407	8 760	10 437	13 019	14 808	16 321	18 740
65-69	4 779	5 701	6 828	8 408	10 017	11 290	12 309
70-74	2 788	3 251	3 852	4 827	5 599	6 702	7 560
75-79	1 431	1 501	1 713	2 261	2 676	3 131	3 773
80 y más/and over	337	532	672	998	1 196	1 405	1 630
Hombres/Males							
Total	280 797	312 311	338 546	354 341	370 357	444 668	510 800
10-14	14 704	22 309	31 329	41 835	43 381	48 548	48 859
15-19	48 238	50 596	51 112	46 765	48 419	68 271	74 181
20-24	45 362	51 718	50 598	44 102	40 642	58 561	76 453
25-29	36 361	39 969	45 396	44 967	43 045	44 403	61 640
30-34	31 231	32 115	35 154	38 006	39 280	46 635	45 241
35-39	26 044	27 804	28 689	31 549	35 828	40 335	46 917
40-44	22 216	23 263	24 764	25 825	29 237	35 447	39 357
45-49	18 029	19 711	20 516	22 562	24 078	27 812	33 675
50-54	13 322	15 716	17 076	18 499	20 712	22 605	26 103
55-59	9 763	11 267	13 240	14 937	16 282	18 500	20 165
60-64	6 873	7 922	9 205	11 162	12 551	13 790	15 711
65-69	4 457	5 178	6 040	7 263	8 682	9 826	10 824
70-74	2 595	2 951	3 394	4 147	4 896	5 942	6 800
75-79	1 316	1 347	1 490	1 922	2 329	2 789	3 433
80 y más/and over	289	446	542	800	994	1 202	1 442
Mujeres/Females							
Total	28 327	49 991	76 662	109 339	133 241	166 709	204 874
10-14	3 052	4 613	6 584	8 941	8 885	9 126	8 627
15-19	5 933	9 283	13 339	18 787	19 828	20 958	23 158
20-24	4 602	8 809	12 937	18 245	22 820	27 407	32 723
25-29	3 267	6 425	11 262	15 771	20 272	26 362	32 007
30-34	2 500	4 928	8 249	12 820	16 001	22 733	28 432
35-39	2 240	4 283	6 690	10 078	14 101	18 280	25 498
40-44	2 000	3 579	5 490	7 708	10 395	15 134	19 326
45-49	1 639	2 914	4 252	5 953	7 559	10 148	14 620
50-54	1 101	1 993	3 033	3 998	5 130	6 913	9 015
55-59	780	1 262	1 994	2 820	3 404	4 346	5 665
60-64	534	838	1 232	1 857	2 257	2 531	3 030
65-69	322	523	789	1 144	1 335	1 464	1 485
70-74	193	300	458	681	704	760	760
75-79	115	154	223	339	348	342	340
80 y más/and over	48	86	131	198	202	203	188

Cuadro 16d/Table 16d
**NICARAGUA: PROYECCION DE LA TASA DE ACTIVIDAD TOTAL SEGUN SEXO
Y GRUPOS QUINQUENALES DE EDAD**
**NICARAGUA: PROJECTION OF THE TOTAL ACTIVITY RATE ACCORDING TO SEX
AND QUINQUENNIAL AGE GROUPS**
(Periodo / Period 1970-2000)

Sexo y grupos de edad/ Sex and age groups	Tasas de actividad / Activity rates						
	1970	1975	1980	1985	1990	1995	2000
Ambos sexos/ Both sexes							
Total^a	43.45	45.87	48.25	50.14	49.70	50.37	51.50
10-14	8.55	11.06	13.54	15.87	14.47	13.23	11.92
15-19	38.65	39.28	39.96	39.74	38.27	39.24	37.78
20-24	56.90	57.45	58.23	57.67	56.90	60.68	63.36
25-29	59.84	62.99	65.77	68.48	68.29	68.83	72.69
30-34	60.04	64.09	68.15	71.49	72.49	73.53	73.70
35-39	59.45	64.03	68.08	72.00	72.88	74.43	75.35
40-44	58.46	62.75	67.10	70.95	72.28	73.32	74.59
45-49	57.61	61.02	64.80	68.68	70.02	71.40	72.22
50-54	55.59	58.33	60.81	64.24	66.05	66.54	67.87
55-59	51.90	54.43	56.16	57.96	59.46	60.44	60.31
60-64	46.88	48.38	49.89	50.77	50.18	50.30	49.87
65-69	41.79	42.19	42.66	43.24	41.31	39.48	38.22
70-74	35.31	34.93	34.21	33.93	32.05	29.83	27.63
75-79	27.53	26.62	25.28	24.61	22.89	21.18	19.28
80 y más/and over	13.33	13.59	13.27	13.80	12.56	11.12	9.77
Hombres/Males							
Total^a	69.85	70.00	70.34	70.66	69.39	67.83	68.11
10-14	12.94	17.08	21.20	25.05	23.05	20.97	18.97
15-19	59.70	58.46	57.73	57.46	55.84	54.08	52.31
20-24	88.68	85.26	82.05	79.21	79.69	80.15	80.65
25-29	94.94	93.88	92.90	92.04	92.21	92.38	92.57
30-34	96.41	96.38	96.44	96.57	96.62	96.66	96.72
35-39	96.48	96.74	97.08	97.47	97.45	97.42	97.39
40-44	96.15	96.52	96.97	97.45	97.36	97.26	97.15
45-49	95.60	95.87	96.20	96.54	96.41	96.26	96.11
50-54	93.86	93.94	94.01	94.07	93.85	93.60	93.35
55-59	90.79	90.43	89.99	89.47	88.79	88.03	87.28
60-64	84.43	83.55	82.55	81.46	79.84	78.07	76.27
65-69	76.95	75.59	74.07	72.46	69.93	67.20	64.41
70-74	66.57	64.49	62.24	59.95	57.04	53.86	50.58
75-79	53.44	51.09	48.58	46.05	43.56	40.83	38.04
80 y más/and over	26.00	27.00	27.94	28.77	26.67	24.46	22.27
Mujeres/Females							
Total^a	17.73	22.23	26.82	31.28	32.79	34.38	35.99
10-14	4.11	4.92	5.74	6.53	5.87	5.23	4.63
15-19	17.63	19.89	22.12	24.18	23.70	23.23	22.78
20-24	24.90	29.78	34.67	39.29	41.25	43.08	44.77
25-29	24.77	32.04	39.40	46.46	49.41	52.19	54.77
30-34	23.80	32.04	40.43	48.52	51.70	54.69	57.47
35-39	23.67	31.67	39.87	47.84	51.25	54.47	57.47
40-44	22.91	30.44	38.20	45.76	49.09	52.20	55.08
45-49	21.89	28.59	35.51	42.26	45.47	48.47	51.25
50-54	20.04	25.35	30.84	36.19	39.16	41.97	44.58
55-59	17.48	21.60	25.86	30.01	32.19	34.24	36.15
60-64	14.92	17.97	21.12	24.19	24.67	25.04	25.32
65-69	12.70	14.69	16.74	18.74	17.63	16.41	15.16
70-74	10.60	11.65	12.73	13.80	12.39	10.92	9.46
75-79	8.33	8.66	9.02	9.38	8.12	6.84	5.60
80 y más/and over	5.61	5.44	5.29	5.17	4.15	3.14	2.17

^aTasas refinadas de actividad/Refined activity rates.

Cuadro 16e/Table 16e
**NICARAGUA: PROYECCION DE LA TASA DE ACTIVIDAD URBANA SEGUN SEXO
Y GRUPOS QUINQUENALES DE EDAD**
**NICARAGUA: PROJECTION OF THE URBAN ACTIVITY RATE ACCORDING TO SEX
AND QUINQUENNIAL AGE GROUPS**
(Período / Period 1970-2000)

Sexo y grupos de edad/ Sex and age groups	Tasas de actividad / Activity rates						
	1970	1975	1980	1985	1990	1995	2000
Ambos sexos/ Both sexes							
Total^a	41.91	44.98	48.00	50.49	49.67	49.83	50.69
10-14	4.38	5.48	6.62	7.76	7.09	6.50	5.86
15-19	30.26	32.33	34.43	35.76	34.41	34.85	33.60
20-24	56.04	57.63	59.13	59.44	58.51	61.20	63.21
25-29	63.01	66.47	69.48	72.27	71.52	71.41	74.11
30-34	63.65	67.98	72.18	75.68	75.76	76.02	75.56
35-39	62.68	67.79	72.35	76.63	76.54	77.14	77.26
40-44	60.83	66.08	71.24	75.80	75.86	75.89	76.16
45-49	58.76	63.27	67.95	72.52	72.69	73.08	73.08
50-54	55.79	59.25	62.44	66.25	66.97	66.85	67.47
55-59	51.13	53.84	55.84	57.85	58.43	58.84	58.40
60-64	44.28	45.62	46.91	47.69	46.42	45.86	44.96
65-69	38.28	38.01	37.73	37.52	35.02	32.76	30.95
70-74	30.61	29.48	28.03	26.89	24.47	21.97	19.51
75-79	23.29	21.34	19.03	17.19	15.34	13.56	11.68
80 y más/and over	12.43	10.85	8.86	7.46	6.53	5.53	4.56
Hombres/Males							
Total^a	60.91	62.36	63.93	65.26	64.13	62.72	63.45
10-14	5.00	6.98	9.02	11.00	10.07	9.13	8.20
15-19	38.00	41.43	44.97	48.40	46.68	44.97	43.25
20-24	78.00	77.01	75.99	75.00	75.89	76.78	77.67
25-29	90.50	90.34	90.17	90.00	90.42	90.84	91.25
30-34	93.50	94.16	94.84	95.50	95.65	95.81	95.96
35-39	94.00	94.86	95.74	96.60	96.62	96.64	96.67
40-44	93.50	94.49	95.51	96.50	96.40	96.30	96.20
45-49	92.50	93.23	93.97	94.70	94.59	94.48	94.37
50-54	90.50	90.57	90.63	90.70	90.52	90.35	90.17
55-59	88.00	86.65	85.25	83.90	83.26	82.62	81.99
60-64	80.00	77.36	74.64	72.00	70.06	68.13	66.19
65-69	72.00	68.04	63.96	60.00	56.88	53.75	50.63
70-74	60.00	55.38	50.62	46.00	42.04	38.08	34.12
75-79	48.00	42.72	37.28	32.00	28.76	25.51	22.27
80 y más/and over	26.00	22.87	19.64	16.50	14.80	13.09	11.39
Mujeres/Females							
Total^a	25.99	29.71	33.62	37.47	37.91	38.57	39.28
10-14	3.80	4.03	4.27	4.50	4.17	3.83	3.50
15-19	23.50	23.80	24.10	24.40	24.10	23.80	23.50
20-24	37.00	39.97	43.03	46.00	46.53	47.07	47.60
25-29	39.00	44.61	50.39	56.00	56.99	58.01	59.00
30-34	38.00	44.80	51.80	58.60	59.72	60.88	62.00
35-39	37.00	44.23	51.67	58.90	60.09	61.31	62.50
40-44	35.00	42.43	50.08	57.50	58.33	59.18	60.00
45-49	32.50	39.40	46.50	53.40	54.26	55.14	56.00
50-54	29.50	34.95	40.56	46.00	46.99	48.01	49.00
55-59	25.00	29.29	33.71	38.00	38.66	39.34	40.00
60-64	20.50	23.64	26.87	30.00	29.37	28.73	28.10
65-69	17.00	18.65	20.35	22.00	20.15	18.25	16.40
70-74	13.50	14.00	14.51	15.00	13.35	11.65	10.00
75-79	10.00	9.67	9.33	9.00	7.85	6.66	5.50
80 y más/and over	6.50	5.51	4.49	3.50	2.77	2.03	1.30

^aTasas refinadas de actividad/Refined activity rates.

Cuadro 16f/Table 16f
**NICARAGUA: PROYECCION DE LA TASA DE ACTIVIDAD RURAL SEGUN SEXO
Y GRUPOS QUINQUENALES DE EDAD**
**NICARAGUA: PROJECTION OF THE RURAL ACTIVITY RATE ACCORDING TO SEX
AND QUINQUENNIAL AGE GROUPS**
(Período / Period 1970-2000)

Sexo y grupos de edad/ Sex and age groups	Tasas de actividad / Activity rates						
	1970	1975	1980	1985	1990	1995	2000
Ambos sexos/ Both sexes							
Total^a	44.90	46.79	48.54	49.70	49.74	51.19	52.83
10-14	12.27	16.25	20.24	24.07	22.58	21.34	19.86
15-19	46.95	46.90	46.67	45.08	43.89	46.26	45.08
20-24	57.73	57.26	57.08	55.07	54.34	59.76	63.65
25-29	56.95	59.26	61.10	62.86	63.07	64.27	69.96
30-34	56.77	60.00	63.20	65.47	67.37	69.26	70.19
35-39	56.51	60.19	63.19	66.03	67.75	70.28	72.14
40-44	56.28	59.41	62.56	65.13	67.59	69.64	72.15
45-49	56.54	58.75	61.34	64.12	66.58	69.02	70.89
50-54	55.39	57.38	59.02	61.88	64.88	66.10	68.50
55-59	52.68	55.05	56.52	58.10	60.77	62.67	63.23
60-64	49.62	51.38	53.26	54.41	55.01	56.49	57.31
65-69	45.70	46.97	48.42	50.07	49.48	49.01	49.38
70-74	40.87	41.45	41.70	42.52	42.09	41.22	40.39
75-79	32.81	33.24	33.20	34.00	33.29	32.60	31.64
80 y más/and over	14.55	17.28	19.28	22.32	21.32	19.99	18.73
Hombres/Males							
Total^a	77.14	77.11	77.15	77.16	76.14	75.06	75.34
10-14	19.50	25.97	32.63	39.10	37.00	34.90	32.80
15-19	78.50	75.70	72.81	70.00	69.45	68.90	68.35
20-24	97.50	93.54	89.46	85.50	85.78	86.05	86.33
25-29	98.50	97.35	96.16	95.00	95.00	95.00	95.00
30-34	98.70	98.47	98.23	98.00	98.00	98.00	98.00
35-39	98.40	98.43	98.47	98.50	98.50	98.50	98.50
40-44	98.20	98.30	98.40	98.50	98.50	98.50	98.50
45-49	98.00	98.17	98.34	98.50	98.50	98.50	98.50
50-54	96.50	96.83	97.17	97.50	97.50	97.50	97.50
55-59	93.00	93.66	94.34	95.00	94.67	94.34	94.01
60-64	88.00	88.86	89.74	90.60	89.98	89.37	88.75
65-69	81.00	82.09	83.21	84.30	83.28	82.25	81.23
70-74	72.00	72.33	72.67	73.00	72.12	71.24	70.36
75-79	58.00	58.33	58.67	59.00	58.23	57.46	56.69
80 y más/and over	26.00	30.62	35.38	40.00	38.35	36.70	35.05
Mujeres/Females							
Total^a	8.73	13.54	18.40	23.08	25.33	27.70	30.27
10-14	4.40	5.79	7.21	8.60	7.78	6.96	6.14
15-19	11.00	15.26	19.64	23.90	23.12	22.34	21.56
20-24	11.50	17.47	23.63	29.60	32.88	36.16	39.44
25-29	10.00	17.26	24.74	32.00	36.80	41.60	46.40
30-34	9.00	16.92	25.08	33.00	38.12	43.24	48.36
35-39	9.50	17.09	24.91	32.50	37.78	43.06	48.34
40-44	9.80	16.63	23.67	30.50	35.90	41.30	46.70
45-49	10.00	15.81	21.79	27.60	32.76	37.92	43.08
50-54	9.00	13.62	18.38	23.00	27.60	32.20	36.80
55-59	8.20	11.76	15.44	19.00	22.40	25.80	29.20
60-64	7.50	10.31	13.20	16.00	17.40	18.80	20.20
65-69	6.50	8.98	11.53	14.00	13.60	13.20	12.80
70-74	6.00	7.98	10.02	12.00	10.80	9.60	8.40
75-79	5.50	6.99	8.52	10.00	8.60	7.20	5.80
80 y más/and over	4.00	5.32	6.68	8.00	6.70	5.40	4.10

^aTasas refinadas de actividad/Refined activity rates.

Cuadro 16g/Table 16g
**NICARAGUA: INDICADORES DEMOGRAFICOS DE LA POBLACION ECONOMICAMENTE
 ACTIVA TOTAL, URBANA Y RURAL**
**NICARAGUA: DEMOGRAPHIC INDICATORS OF THE TOTAL, URBAN AND RURAL
 ECONOMICALLY ACTIVE POPULATION**

(Período/Period 1970-2000)

Indicadores demográficos/ Demographic indicators	Años / Years						
	1970	1975	1980	1985	1990	1995	2000
POBLACION TOTAL/ TOTAL POPULATION							
Tasa bruta de actividad (por cien)/ Gross activity rate (per cent)							
Ambos sexos/Both sexes	28.19	29.88	31.64	32.82	32.47	33.99	35.69
Hombres/Males	44.91	45.16	45.64	45.34	43.83	44.80	46.37
Mujeres/Females	11.61	14.62	17.77	20.86	22.07	23.67	25.38
Tasa refinada de actividad (por cien)/ Refined activity rate (per cent)							
Ambos sexos/Both sexes	43.45	45.87	48.25	50.14	49.70	50.37	51.50
Hombres/Males	69.85	70.00	70.34	70.66	69.39	67.83	68.11
Mujeres/Females	17.73	22.23	26.82	31.28	32.79	34.38	35.99
Número bruto de años de vida activa/ Gross years of active life							
Ambos sexos/Both sexes	33.59	35.06	36.40	37.67	37.51	37.68	37.73
Hombres/Males	56.65	56.31	56.00	55.70	54.92	54.06	53.20
Mujeres/Females	12.67	15.74	18.88	21.92	22.80	23.61	24.33
POBLACION URBANA/ URBAN POPULATION							
Tasa bruta de actividad (por cien)/ Gross activity rate (per cent)							
Ambos sexos/Both sexes	28.11	30.48	32.93	34.78	34.07	35.12	36.55
Hombres/Males	39.58	41.22	43.00	43.89	42.37	43.14	44.82
Mujeres/Females	17.92	20.59	23.49	26.37	26.83	27.80	28.86
Tasa refinada de actividad (por cien)/ Refined activity rate (per cent)							
Ambos sexos/Both sexes	41.91	44.98	48.00	50.49	49.67	49.83	50.69
Hombres/Males	60.91	62.36	63.93	65.26	64.13	62.72	63.45
Mujeres/Females	25.99	29.71	33.62	37.47	37.91	38.57	39.28
Número bruto de años de vida activa/ Gross years of active life							
Ambos sexos/Both sexes	32.77	34.27	35.61	36.84	36.28	36.07	35.82
Hombres/Males	52.48	51.80	51.11	50.44	49.63	48.82	48.02
Mujeres/Females	18.39	20.95	23.58	26.14	26.17	26.19	26.22
POBLACION RURAL/ RURAL POPULATION							
Tasa bruta de actividad (por cien)/ Gross activity rate (per cent)							
Ambos sexos/Both sexes	28.27	29.30	30.29	30.62	30.51	32.46	34.42
Hombres/Males	49.18	48.66	48.23	46.92	45.51	46.94	48.55
Mujeres/Females	5.42	8.41	11.46	14.40	15.92	17.81	19.95
Tasa refinada de actividad (por cien)/ Refined activity rate (per cent)							
Ambos sexos/Both sexes	44.90	46.79	48.54	49.70	49.74	51.19	52.83
Hombres/Males	77.14	77.11	77.15	77.16	76.14	75.06	75.34
Mujeres/Females	8.73	13.54	18.40	23.08	25.33	27.70	30.27
Número bruto de años de vida activa/ Gross years of active life							
Ambos sexos/Both sexes	34.58	36.04	37.34	38.56	39.00	39.90	40.65
Hombres/Males	60.09	60.43	60.78	61.13	60.74	60.36	59.98
Mujeres/Females	6.10	9.36	12.72	15.99	17.61	19.24	20.87

Cuadro 17a/Table 17a
**PANAMA: PROYECCION DE LA POBLACION ECONOMICAMENTE ACTIVA TOTAL
 SEGUN SEXO Y GRUPOS QUINQUENALES DE EDAD**
**PANAMA: PROJECTION OF THE TOTAL ECONOMICALLY ACTIVE POPULATION
 ACCORDING TO SEX AND QUINQUENNIAL AGE GROUPS**
 (Período / Period 1970-2000)

Sexo y grupos de edad/ Sex and age groups	Población / Population						
	1970	1975	1980	1985	1990	1995	2000
Ambos sexos/ Both sexes							
Total	510 279	557 826	625 289	733 628	853 062	975 680	1 095 496
10-14	16 931	14 763	11 437	11 398	10 712	10 336	10 176
15-19	70 918	68 090	62 373	70 099	74 006	73 309	74 751
20-24	87 069	95 271	109 239	128 332	146 841	159 677	162 392
25-29	70 443	84 150	100 143	121 314	143 225	163 750	178 242
30-34	56 610	68 090	84 243	99 454	120 508	142 409	162 737
35-39	48 317	54 755	67 453	82 107	97 187	117 987	139 662
40-44	41 252	46 276	53 442	65 285	79 580	94 256	114 428
45-49	34 989	38 426	43 621	49 991	61 278	74 903	88 932
50-54	29 660	30 489	33 491	38 145	43 759	53 693	65 623
55-59	22 030	23 699	23 897	27 042	30 731	35 048	42 661
60-64	13 549	15 542	16 658	18 240	20 710	23 542	26 756
65-69	9 495	9 057	10 238	11 917	12 798	14 276	15 892
70-74	5 329	5 464	5 152	6 235	7 111	7 405	8 046
75-79	2 772	2 675	2 708	2 758	3 239	3 564	3 539
80 y más/and over	915	1 078	1 193	1 310	1 377	1 524	1 658
Hombres/Males							
Total	381 523	413 185	458 450	533 370	615 360	699 237	781 159
10-14	11 919	10 496	8 370	8 272	7 757	7 450	7 293
15-19	48 008	47 788	44 746	50 314	53 036	52 508	53 550
20-24	61 408	66 128	75 911	86 826	98 750	106 675	107 519
25-29	51 850	60 194	69 508	85 022	97 656	110 966	119 965
30-34	42 688	49 893	60 334	70 522	86 402	99 401	113 019
35-39	36 874	40 737	49 023	59 214	69 329	85 049	97 960
40-44	31 710	34 970	39 379	47 831	57 869	67 815	83 238
45-49	27 354	29 632	33 307	37 713	45 903	55 612	65 247
50-54	23 915	24 525	27 049	30 648	34 803	42 441	51 480
55-59	18 319	19 817	20 058	22 607	25 641	29 060	35 271
60-64	11 596	13 221	14 145	15 344	17 339	19 647	22 163
65-69	8 082	7 831	8 800	10 194	10 846	12 034	13 345
70-74	4 609	4 732	4 498	5 386	6 102	6 272	6 762
75-79	2 427	2 324	2 338	2 403	2 795	3 059	3 004
80 y más/and over	763	895	983	1 074	1 132	1 246	1 346
Mujeres/Females							
Total	128 756	144 641	166 839	200 258	237 702	276 444	314 336
10-14	5 012	4 267	3 067	3 126	2 955	2 886	2 883
15-19	22 910	20 302	17 627	19 786	20 970	20 801	21 201
20-24	25 661	29 143	33 328	41 506	48 090	53 003	54 873
25-29	18 593	23 956	30 636	36 292	45 568	52 784	58 277
30-34	13 922	18 196	23 909	28 932	34 106	43 008	49 718
35-39	11 443	14 019	18 430	22 893	27 857	32 939	41 702
40-44	9 541	11 306	14 063	17 454	21 711	26 440	31 191
45-49	7 635	8 794	10 314	12 278	15 375	19 290	23 686
50-54	5 745	5 964	6 442	7 497	8 956	11 252	14 144
55-59	3 711	3 882	3 839	4 436	5 090	5 988	7 389
60-64	1 954	2 321	2 513	2 897	3 371	3 895	4 594
65-69	1 413	1 226	1 437	1 723	1 953	2 242	2 548
70-74	720	732	654	848	1 009	1 133	1 284
75-79	345	352	369	355	445	505	535
80 y más/and over	152	183	210	236	245	278	312

Cuadro 17b/Table 17b
**PANAMA: PROYECCION DE LA POBLACION ECONOMICAMENTE ACTIVA URBANA
 SEGUN SEXO Y GRUPOS QUINQUENALES DE EDAD**
**PANAMA: PROJECTION OF THE URBAN ECONOMICALLY ACTIVE POPULATION
 ACCORDING TO SEX AND QUINQUENNIAL AGE GROUPS**
 (Periodo / Period 1970-2000)

Sexo y grupos de edad/ Sex and age groups	Población / Population						
	1970	1975	1980	1985	1990	1995	2000
Ambos sexos/ Both sexes							
Total	264 940	292 311	338 094	411 958	496 835	589 472	684 206
10-14	3 606	3 224	2 506	2 725	2 709	2 786	2 964
15-19	32 376	27 340	25 535	28 927	32 041	32 962	34 540
20-24	50 049	54 015	60 265	77 318	89 344	101 674	107 371
25-29	40 427	49 749	60 924	73 315	93 411	107 442	121 536
30-34	30 627	39 247	51 347	62 602	75 055	95 444	109 466
35-39	25 669	30 059	39 199	50 368	61 539	73 833	94 300
40-44	22 578	25 121	29 995	38 348	49 248	60 124	72 007
45-49	19 567	21 098	23 714	27 906	35 823	46 194	56 567
50-54	15 842	16 716	17 726	20 078	23 645	30 457	39 378
55-59	11 494	12 007	12 174	13 403	15 062	17 586	22 478
60-64	5 683	7 132	7 464	8 434	9 326	10 516	12 314
65-69	3 757	3 426	4 223	4 878	5 423	5 892	6 519
70-74	1 938	1 863	1 703	2 285	2 556	2 750	2 880
75-79	971	918	903	912	1 172	1 253	1 274
80 y más/and over	356	396	416	459	481	558	614
Hombres/Males							
Total	167 590	183 640	211 077	256 490	308 759	366 444	425 791
10-14	1 531	1 347	1 061	1 204	1 233	1 297	1 427
15-19	16 345	14 803	13 752	15 648	17 723	18 361	19 370
20-24	29 833	31 402	35 910	45 068	51 639	59 134	62 022
25-29	25 539	30 705	36 693	45 240	56 327	64 203	72 880
30-34	19 746	24 806	32 081	38 879	47 685	59 410	67 619
35-39	16 763	19 043	24 519	31 716	38 459	47 110	59 086
40-44	15 018	16 160	18 692	24 081	31 155	37 769	46 162
45-49	13 450	14 101	15 586	18 040	23 244	30 084	36 481
50-54	11 309	11 984	12 659	14 169	16 447	21 250	27 567
55-59	8 621	8 999	9 159	9 924	11 084	12 831	16 530
60-64	4 274	5 404	5 563	6 208	6 741	7 539	8 741
65-69	2 728	2 573	3 217	3 659	4 015	4 280	4 694
70-74	1 443	1 364	1 267	1 693	1 841	1 926	1 943
75-79	734	677	648	668	856	893	886
80 y más/and over	255	271	272	294	308	357	384
Mujeres/Females							
Total	97 350	108 671	127 017	155 468	188 076	223 027	258 414
10-14	2 075	1 877	1 445	1 521	1 476	1 489	1 537
15-19	16 031	12 537	11 783	13 279	14 318	14 602	15 170
20-24	20 215	22 613	24 356	32 250	37 705	42 540	45 349
25-29	14 888	19 044	24 232	28 076	37 084	43 239	48 656
30-34	10 882	14 441	19 266	23 723	27 370	36 034	41 847
35-39	8 907	11 016	14 681	18 653	23 079	26 724	35 213
40-44	7 560	8 961	11 303	14 267	18 093	22 355	25 845
45-49	6 117	6 998	8 128	9 867	12 579	16 110	20 086
50-54	4 533	4 731	5 067	5 908	7 198	9 207	11 810
55-59	2 872	3 008	3 015	3 478	3 977	4 754	5 948
60-64	1 409	1 728	1 901	2 226	2 585	2 977	3 573
65-69	1 029	853	1 006	1 219	1 408	1 612	1 824
70-74	495	498	436	592	714	824	937
75-79	237	241	255	245	316	360	388
80 y más/and over	101	124	145	165	173	201	230

Cuadro 17c/Table 17c

**PANAMA: PROYECCION DE LA POBLACION ECONOMICAMENTE ACTIVA RURAL
SEGUN SEXO Y GRUPOS QUINQUENALES DE EDAD**

**PANAMA: PROJECTION OF THE RURAL ECONOMICALLY ACTIVE POPULATION
ACCORDING TO SEX AND QUINQUENNIAL AGE GROUPS**

(Período / Period 1970-2000)

Sexo y grupos de edad/ Sex and age groups	Población / Population						
	1970	1975	1980	1985	1990	1995	2000
Ambos sexos/ Both sexes							
Total	245 339	265 515	287 195	321 669	356 227	386 209	411 290
10-14	13 325	11 539	8 930	8 673	8 002	7 550	7 212
15-19	38 542	40 749	36 838	41 173	41 965	40 347	40 212
20-24	37 020	41 256	48 974	51 014	57 497	58 004	55 022
25-29	30 016	34 401	39 219	47 999	49 814	56 308	56 706
30-34	25 983	28 843	32 896	36 852	45 453	46 966	53 271
35-39	22 647	24 697	28 254	31 739	35 648	44 154	45 362
40-44	18 673	21 155	23 447	26 937	30 332	34 131	42 422
45-49	15 422	17 328	19 907	22 085	25 455	28 708	32 365
50-54	13 818	13 774	15 765	18 067	20 114	23 236	26 245
55-59	10 536	11 692	11 722	13 640	15 669	17 462	20 182
60-64	7 866	8 410	9 195	9 807	11 384	13 026	14 443
65-69	5 738	5 631	6 015	7 039	7 376	8 384	9 374
70-74	3 391	3 601	3 449	3 950	4 555	4 656	5 165
75-79	1 801	1 758	1 805	1 846	2 068	2 311	2 266
80 y más/and over	559	683	777	851	896	966	1 044
Hombres/Males							
Total	213 933	229 545	247 373	276 879	306 601	332 793	355 368
10-14	10 388	9 149	7 308	7 068	6 524	6 153	5 866
15-19	31 663	32 985	30 994	34 666	35 313	34 147	34 180
20-24	31 574	34 727	40 001	41 758	47 111	47 541	45 498
25-29	26 311	29 489	32 815	39 782	41 329	46 763	47 086
30-34	22 943	25 088	28 253	31 643	38 717	39 991	45 401
35-39	20 111	21 694	24 505	27 498	30 870	37 939	38 873
40-44	16 692	18 810	20 687	23 750	26 714	30 046	37 076
45-49	13 904	15 532	17 722	19 674	22 659	25 528	28 765
50-54	12 606	12 541	14 390	16 479	18 356	21 191	23 912
55-59	9 698	10 818	10 899	12 682	14 556	16 229	18 741
60-64	7 322	7 817	8 582	9 136	10 598	12 108	13 422
65-69	5 354	5 258	5 584	6 535	6 831	7 754	8 650
70-74	3 166	3 368	3 232	3 693	4 261	4 346	4 818
75-79	1 693	1 647	1 691	1 735	1 939	2 167	2 118
80 y más/and over	508	624	712	780	824	889	962
Mujeres/Females							
Total	31 406	35 970	39 822	44 790	49 626	53 416	55 922
10-14	2 937	2 390	1 622	1 605	1 478	1 397	1 346
15-19	6 879	7 764	5 844	6 507	6 653	6 200	6 032
20-24	5 446	6 530	8 973	9 256	10 385	10 463	9 524
25-29	3 705	4 912	6 404	8 216	8 484	9 545	9 621
30-34	3 040	3 755	4 643	5 209	6 736	6 975	7 871
35-39	2 537	3 003	3 750	4 240	4 778	6 215	6 489
40-44	1 981	2 345	2 760	3 187	3 618	4 085	5 346
45-49	1 518	1 796	2 186	2 411	2 796	3 180	3 600
50-54	1 212	1 233	1 375	1 589	1 758	2 045	2 333
55-59	838	874	823	957	1 112	1 233	1 441
60-64	545	593	613	671	786	918	1 021
65-69	384	373	431	504	545	630	723
70-74	225	233	217	256	295	309	347
75-79	108	111	115	110	129	145	148
80 y más/and over	51	59	65	71	72	77	82

Cuadro 17d/Table 17d
**PANAMA: PROYECCION DE LA TASA DE ACTIVIDAD TOTAL SEGUN SEXO
Y GRUPOS QUINQUENALES DE EDAD**
**PANAMA: PROJECTION OF THE TOTAL ACTIVITY RATE ACCORDING TO SEX
AND QUINQUENNIAL AGE GROUPS**
(Período / Period 1970-2000)

Sexo y grupos de edad/ Sex and age groups	Tasas de actividad / Activity rates						
	1970	1975	1980	1985	1990	1995	2000
Ambos sexos/ Both sexes							
Total ^a	50.34	47.05	44.22	45.02	46.34	47.50	48.11
10-14	9.20	6.84	4.58	4.26	3.99	3.73	3.46
15-19	46.89	37.65	28.70	28.43	27.94	27.61	27.28
20-24	68.30	64.09	59.46	60.03	60.43	61.11	61.97
25-29	67.81	67.44	67.06	67.05	67.91	68.22	69.00
30-34	66.94	66.99	67.42	67.85	67.68	68.50	68.68
35-39	66.51	66.14	66.18	66.97	67.42	67.26	68.09
40-44	66.02	65.24	64.69	65.32	66.05	66.45	66.20
45-49	65.13	63.32	61.69	62.02	62.69	63.46	63.92
50-54	62.51	58.97	55.67	55.72	55.93	56.48	57.08
55-59	57.72	52.62	47.35	47.03	46.81	46.61	46.62
60-64	49.05	43.87	39.28	38.64	38.33	38.06	37.69
65-69	40.12	36.98	31.90	31.03	29.77	28.90	28.03
70-74	31.26	27.91	24.59	22.66	21.42	19.83	18.68
75-79	24.25	20.80	17.74	16.81	14.87	13.47	11.82
80 y más/and over	11.23	10.49	9.46	8.59	7.85	6.94	6.09
Hombres/Males							
Total ^a	73.65	68.38	63.46	64.26	65.79	67.17	67.83
10-14	12.74	9.58	6.60	6.06	5.66	5.27	4.85
15-19	62.63	52.25	40.50	40.28	39.43	38.86	38.41
20-24	95.26	87.90	80.42	80.37	80.66	80.80	81.02
25-29	98.50	95.00	91.57	91.68	91.83	91.95	92.11
30-34	98.84	96.49	94.20	94.34	94.43	94.64	94.74
35-39	98.67	96.20	93.78	93.96	94.11	94.20	94.45
40-44	98.34	95.79	93.26	93.39	93.54	93.65	93.69
45-49	97.75	94.75	91.68	91.77	91.88	92.01	92.12
50-54	95.30	91.31	87.32	87.49	87.62	87.73	87.84
55-59	90.33	83.62	76.70	76.84	76.85	76.67	76.29
60-64	78.89	70.80	63.89	63.31	63.37	63.16	62.61
65-69	67.88	60.96	52.67	51.50	49.84	48.85	47.56
70-74	55.19	48.91	41.70	38.20	36.34	33.87	32.19
75-79	43.05	37.45	31.79	29.16	25.77	23.59	20.95
80 y más/and over	19.49	18.22	16.77	15.33	13.86	12.16	10.72
Mujeres/Females							
Total ^a	25.98	24.88	24.13	25.05	26.25	27.29	27.93
10-14	5.54	4.01	2.50	2.38	2.25	2.13	2.00
15-19	30.71	22.71	16.50	16.26	16.09	15.95	15.76
20-24	40.73	39.69	37.31	39.26	39.89	41.01	42.43
25-29	36.28	39.01	41.73	41.16	43.58	44.22	45.51
30-34	33.65	36.43	39.26	40.28	39.41	41.81	42.26
35-39	32.44	34.66	37.11	38.42	39.53	38.69	41.13
40-44	31.55	32.84	34.82	35.82	37.04	38.08	37.13
45-49	29.67	29.90	30.00	31.08	32.17	33.50	34.67
50-54	25.70	24.01	22.07	22.42	23.25	24.10	25.10
55-59	20.74	18.19	15.79	15.79	15.77	16.06	16.32
60-64	15.12	13.85	12.40	12.61	12.64	12.67	12.90
65-69	12.02	10.53	9.34	9.26	9.20	9.05	8.90
70-74	8.27	7.39	6.43	6.32	6.15	6.02	5.82
75-79	5.96	5.29	4.67	4.35	4.06	3.74	3.43
80 y más/and over	3.60	3.41	3.11	2.87	2.61	2.37	2.13

^aTasas Refinadas de actividad/Refined activity rates.

Cuadro 17e/ Table 17e
**PANAMA: PROYECCION DE LA TASA DE ACTIVIDAD URBANA SEGUN SEXO
Y GRUPOS QUINQUENALES DE EDAD**
**PANAMA: PROJECTION OF THE URBAN ACTIVITY RATE ACCORDING TO SEX
AND QUINQUENNIAL AGE GROUPS**
(Período / Period 1970-2000)

Sexo y grupos de edad/ Sex and age groups	Tasas de actividad / Activity rates						
	1970	1975	1980	1985	1990	1995	2000
Ambos sexos/ Both sexes							
Total ^a	52.13	49.21	46.43	47.52	49.21	50.74	51.60
10-14	4.41	3.31	2.21	2.14	2.08	2.02	1.95
15-19	40.65	31.82	22.67	22.39	22.16	21.88	21.60
20-24	73.75	67.53	62.25	62.64	63.26	64.12	64.76
25-29	74.84	73.96	73.16	74.26	74.29	74.63	75.25
30-34	73.43	74.01	74.74	74.95	75.91	75.73	75.88
35-39	72.73	72.98	73.76	74.43	74.71	75.75	75.74
40-44	72.06	72.05	72.10	72.72	73.33	73.52	74.49
45-49	70.24	68.55	67.28	67.49	68.37	69.24	69.66
50-54	65.24	61.57	57.51	57.80	57.98	58.94	59.89
55-59	58.17	51.71	45.34	44.66	44.45	44.15	44.58
60-64	42.88	38.71	33.59	33.31	32.84	32.72	32.55
65-69	31.48	28.52	24.84	24.05	23.35	22.55	22.00
70-74	21.77	18.46	15.65	15.01	14.02	13.13	12.20
75-79	15.90	13.31	10.97	10.33	9.45	8.40	7.41
80 y más/and over	7.93	6.90	5.82	5.30	4.85	4.39	3.88
Hombres/Males							
Total ^a	69.04	64.31	60.13	61.36	63.47	65.58	66.82
10-14	3.80	2.80	1.90	1.90	1.90	1.90	1.90
15-19	45.00	35.30	25.60	25.60	25.60	25.60	25.60
20-24	93.00	84.70	76.40	77.08	77.75	78.43	79.10
25-29	98.50	95.20	91.90	92.10	92.30	92.50	92.70
30-34	99.00	97.00	95.10	95.28	95.45	95.63	95.80
35-39	99.00	97.00	95.00	95.18	95.35	95.53	95.70
40-44	98.50	96.60	94.70	94.80	94.90	95.00	95.10
45-49	97.50	94.80	92.00	92.18	92.35	92.53	92.70
50-54	94.00	90.00	85.90	86.23	86.55	86.88	87.20
55-59	87.50	79.10	70.70	70.70	70.70	70.70	70.70
60-64	67.00	59.50	52.00	52.00	52.00	52.00	52.00
65-69	51.50	45.20	39.00	38.25	37.50	36.75	36.00
70-74	36.50	30.80	25.00	23.50	22.00	20.50	19.00
75-79	27.00	22.50	18.00	16.45	14.90	13.35	11.80
80 y más/and over	13.00	11.00	9.00	8.20	7.40	6.60	5.80
Mujeres/Females							
Total ^a	36.67	35.22	33.68	34.63	35.95	36.99	37.51
10-14	5.00	3.80	2.50	2.38	2.25	2.13	2.00
15-19	37.00	28.50	20.00	19.50	19.00	18.50	18.00
20-24	56.50	52.70	48.90	49.65	50.40	51.15	51.90
25-29	53.00	54.40	55.90	56.60	57.30	58.00	58.70
30-34	50.00	52.60	55.10	55.53	55.95	56.38	56.80
35-39	48.50	51.10	53.70	54.30	54.90	55.50	56.10
40-44	47.00	49.40	51.70	52.20	52.70	53.20	53.70
45-49	43.50	44.00	44.40	45.30	46.20	47.10	48.00
50-54	37.00	34.20	31.50	32.28	33.05	33.83	34.60
55-59	29.00	25.40	21.70	21.78	21.85	21.93	22.00
60-64	20.50	18.50	16.50	16.63	16.75	16.88	17.00
65-69	15.50	13.50	11.50	11.38	11.25	11.13	11.00
70-74	10.00	8.80	7.50	7.38	7.25	7.13	7.00
75-79	7.00	6.20	5.50	5.13	4.75	4.38	4.00
80 y más/and over	4.00	3.80	3.50	3.25	3.00	2.75	2.50

^aTasas refinadas de actividad/Refined activity rates.

Cuadro 17f/Table 17f

**PANAMA: PROYECCION DE LA TASA DE ACTIVIDAD RURAL SEGUN SEXO
Y GRUPOS QUINQUENALES DE EDAD**
**PANAMA: PROJECTION OF THE RURAL ACTIVITY RATE ACCORDING TO SEX
AND QUINQUENNIAL AGE GROUPS**
(Período / Period 1970-2000)

Sexo y grupos de edad/ Sex and age groups	Tasas de actividad / Activity rates						
	1970	1975	1980	1985	1990	1995	2000
Ambos sexos/ Both sexes							
Total^a	48.55	44.89	41.88	42.19	42.86	43.28	43.24
10-14	13.03	9.75	6.57	6.18	5.81	5.45	5.06
15-19	53.83	42.92	35.19	35.09	34.90	35.13	35.26
20-24	62.10	60.08	56.34	56.47	56.50	56.47	57.17
25-29	60.19	59.81	59.38	58.40	58.50	58.60	58.58
30-34	60.62	59.32	58.48	58.45	57.41	57.36	57.48
35-39	60.64	59.36	57.92	57.77	57.70	56.63	56.28
40-44	59.94	58.66	57.17	57.06	56.89	56.81	55.69
45-49	59.63	57.94	56.14	56.27	56.13	55.95	55.86
50-54	59.65	56.10	53.73	53.57	53.69	53.55	53.33
55-59	57.22	53.58	49.63	49.60	49.32	49.38	49.11
60-64	54.74	49.46	45.53	44.82	44.42	43.83	43.54
65-69	48.91	45.13	39.86	38.84	37.30	36.04	34.62
70-74	41.61	37.95	34.26	32.13	30.44	28.38	26.55
75-79	33.82	29.47	25.67	24.35	22.02	20.02	17.79
80 y más/and over	15.29	15.04	14.23	12.91	11.76	10.44	9.15
Hombres/Males							
Total^a	77.72	72.02	66.60	67.21	68.32	69.00	69.09
10-14	19.50	14.90	10.30	9.68	9.05	8.43	7.80
15-19	78.50	66.60	54.60	54.35	54.10	53.85	53.60
20-24	97.50	91.00	84.40	84.25	84.10	83.95	83.80
25-29	98.50	94.80	91.20	91.20	91.20	91.20	91.20
30-34	98.70	96.00	93.20	93.20	93.20	93.20	93.20
35-39	98.40	95.50	92.60	92.60	92.60	92.60	92.60
40-44	98.20	95.10	92.00	92.00	92.00	92.00	92.00
45-49	98.00	94.70	91.40	91.40	91.40	91.40	91.40
50-54	96.50	92.60	88.60	88.60	88.60	88.60	88.60
55-59	93.00	87.80	82.60	82.45	82.30	82.15	82.00
60-64	88.00	81.50	75.00	74.30	73.60	72.90	72.20
65-69	81.00	73.50	66.00	63.90	61.80	59.70	57.60
70-74	72.00	64.20	56.50	53.55	50.60	47.65	44.70
75-79	58.00	51.50	45.00	41.50	38.00	34.50	31.00
80 y más/and over	26.00	25.50	25.00	22.80	20.60	18.40	16.20
Mujeres/Females							
Total^a	13.65	13.19	12.67	12.78	12.98	13.02	12.80
10-14	6.00	4.20	2.50	2.38	2.25	2.13	2.00
15-19	22.00	17.10	12.20	12.15	12.10	12.05	12.00
20-24	20.00	21.40	22.70	22.70	22.70	22.70	22.70
25-29	16.00	18.60	21.30	21.30	21.30	21.30	21.30
30-34	15.50	16.70	17.90	17.90	17.90	17.90	17.90
35-39	15.00	15.90	16.80	16.80	16.80	16.80	16.80
40-44	14.00	14.40	14.90	14.90	14.90	14.90	14.90
45-49	13.00	13.30	13.60	13.60	13.60	13.60	13.60
50-54	12.00	11.20	10.50	10.50	10.50	10.50	10.50
55-59	10.50	9.20	7.90	7.90	7.90	7.90	7.90
60-64	9.00	8.00	7.00	7.00	7.00	7.00	7.00
65-69	7.50	7.00	6.50	6.38	6.25	6.13	6.00
70-74	6.00	5.50	5.00	4.75	4.50	4.25	4.00
75-79	4.50	4.00	3.50	3.25	3.00	2.75	2.50
80 y más/and over	3.00	2.80	2.50	2.25	2.00	1.75	1.50

^aTasas refinadas de actividad/Refined activity rates.

Cuadro 17g/Table 17g
**PANAMA: INDICADORES DEMOGRAFICOS DE LA POBLACION ECONOMICAMENTE
 ACTIVA TOTAL, URBANA Y RURAL**
**PANAMA: DEMOGRAPHIC INDICATORS OF THE TOTAL, URBAN AND RURAL
 ECONOMICALLY ACTIVE POPULATION**

(Período/Period 1970-2000)

Indicadores demográficos/ Demographic indicators	Años / Years						
	1970	1975	1980	1985	1990	1995	2000
POBLACION TOTAL/ TOTAL POPULATION							
Tasa bruta de actividad (por cien)/ Gross activity rate (per cent)							
Ambos sexos/Both sexes	34.31	32.74	31.96	33.65	35.28	36.69	37.86
Hombres/Males	50.25	47.58	45.88	47.99	50.03	51.79	53.28
Mujeres/Females	17.69	17.31	17.43	18.73	20.01	21.12	22.03
Tasa refinada de actividad (por cien)/ Refined activity rate (per cent)							
Ambos sexos/Both sexes	50.34	47.05	44.22	45.02	46.34	47.50	48.11
Hombres/Males	73.65	68.38	63.46	64.26	65.79	67.17	67.83
Mujeres/Females	25.98	24.88	24.13	25.05	26.25	27.29	27.93
Número bruto de años de vida activa/ Gross years of active life							
Ambos sexos/Both sexes	36.65	34.47	32.29	32.12	31.96	31.83	31.73
Hombres/Males	55.64	51.96	48.14	47.68	47.26	46.87	46.48
Mujeres/Females	16.60	16.10	15.65	15.91	16.18	16.47	16.77
POBLACION URBANA/ URBAN POPULATION							
Tasa bruta de actividad (por cien)/ Gross activity rate (per cent)							
Ambos sexos/Both sexes	37.76	35.80	34.87	36.89	38.86	40.60	42.10
Hombres/Males	49.13	46.11	44.47	46.99	49.50	51.83	53.90
Mujeres/Females	27.00	25.98	25.67	27.23	28.72	29.93	30.94
Tasa refinada de actividad (por cien)/ Refined activity rate (per cent)							
Ambos sexos/Both sexes	52.13	49.21	46.43	47.52	49.21	50.74	51.60
Hombres/Males	69.04	64.31	60.13	61.36	63.47	65.58	66.82
Mujeres/Females	36.67	35.22	33.68	34.63	35.95	36.99	37.51
Número bruto de años de vida activa/ Gross years of active life							
Ambos sexos/Both sexes	36.27	34.17	32.09	32.07	32.05	32.06	32.09
Hombres/Males	50.54	47.08	43.61	43.47	43.33	43.20	43.06
Mujeres/Females	23.18	22.35	21.50	21.66	21.83	22.00	22.17
POBLACION RURAL/ RURAL POPULATION							
Tasa bruta de actividad (por cien)/ Gross activity rate (per cent)							
Ambos sexos/Both sexes	31.23	29.92	29.10	30.24	31.27	32.00	32.43
Hombres/Males	51.16	48.83	47.15	48.95	50.58	51.75	52.54
Mujeres/Females	8.55	8.62	8.61	8.99	9.31	9.47	9.45
Tasa refinada de actividad (por cien)/ Refined activity rate (per cent)							
Ambos sexos/Both sexes	48.55	44.89	41.88	42.19	42.86	43.28	43.24
Hombres/Males	77.72	72.02	66.60	67.21	68.32	69.00	69.09
Mujeres/Females	13.65	13.19	12.67	12.78	12.98	13.02	12.80
Número bruto de años de vida activa/ Gross years of active life							
Ambos sexos/Both sexes	37.06	34.73	32.51	32.10	31.64	31.20	30.77
Hombres/Males	60.09	56.26	52.42	51.79	51.16	50.53	49.90
Mujeres/Females	8.70	8.47	8.24	8.19	8.14	8.08	8.03

Cuadro 18a/Table 18a

**PARAGUAY: PROYECCION DE LA POBLACION ECONOMICAMENTE ACTIVA TOTAL
SEGUN SEXO Y GRUPOS QUINQUENALES DE EDAD**

**PARAGUAY: PROJECTION OF THE TOTAL ECONOMICALLY ACTIVE POPULATION
ACCORDING TO SEX AND QUINQUENNIAL AGE GROUPS**

(Período / Period 1970-2000)

Sexo y grupos de edad/ Sex and age groups	Población / Population						
	1970	1975	1980	1985	1990	1995	2000
Ambos sexos/ Both sexes							
Total	736 127	904 821	1 138 322	1 357 140	1 572 607	1 801 990	2 055 859
10-14	31 732	39 469	47 995	53 880	56 213	60 587	62 504
15-19	147 537	162 985	185 910	198 402	208 044	222 350	246 931
20-24	115 115	173 893	202 467	228 207	250 779	272 863	303 424
25-29	89 704	112 598	186 170	213 510	241 587	266 049	290 754
30-34	76 460	89 476	119 691	189 212	214 659	241 577	265 797
35-39	58 700	75 806	93 832	120 924	187 060	210 752	236 664
40-44	53 291	59 332	78 929	93 788	118 088	181 241	203 750
45-49	47 014	52 739	60 279	77 190	90 162	112 849	172 806
50-54	38 888	45 539	52 095	57 422	72 215	83 848	104 635
55-59	28 258	36 355	43 433	47 935	51 422	63 689	73 046
60-64	21 493	24 967	32 130	36 810	39 097	41 192	50 107
65-69	14 266	16 666	18 705	22 333	24 083	24 745	25 220
70-74	8 233	9 065	10 151	10 513	12 039	12 591	12 497
75-79	3 832	4 142	4 502	4 764	4 807	5 307	5 304
80 y más/and over	1 605	1 789	2 034	2 252	2 351	2 349	2 419
Hombres/Males							
Total	579 949	693 936	852 329	1 024 426	1 187 740	1 361 451	1 553 585
10-14	24 309	29 739	35 696	41 584	44 181	48 639	51 444
15-19	112 865	122 447	137 006	148 599	156 966	168 922	189 048
20-24	87 276	130 354	148 293	167 709	183 614	198 923	220 119
25-29	69 534	85 223	138 147	158 284	178 215	195 775	213 320
30-34	59 691	67 708	88 868	142 185	159 988	179 130	196 644
35-39	46 680	58 591	70 374	91 424	141 851	158 455	177 029
40-44	42 324	45 581	59 731	71 356	90 260	138 826	154 771
45-49	38 259	40 957	45 604	59 475	69 635	87 491	134 252
50-54	32 578	36 304	39 825	44 314	56 550	65 784	82 393
55-59	23 669	29 725	33 949	37 312	40 139	50 262	57 609
60-64	18 287	20 359	25 673	29 152	30 579	32 231	39 539
65-69	12 265	13 923	15 086	18 359	19 620	20 070	20 596
70-74	7 285	7 792	8 480	8 689	10 048	10 374	10 205
75-79	3 443	3 629	3 833	4 049	4 063	4 528	4 481
80 y más/and over	1 485	1 605	1 763	1 934	2 031	2 040	2 136
Mujeres/Females							
Total	156 178	210 885	285 993	332 715	384 867	440 538	502 274
10-14	7 424	9 730	12 298	12 296	12 032	11 948	11 059
15-19	34 672	40 538	48 904	49 803	51 079	53 428	57 883
20-24	27 840	43 539	54 173	60 497	67 165	73 940	83 306
25-29	20 170	27 375	48 023	55 226	63 372	70 274	77 433
30-34	16 769	21 768	30 823	47 027	54 671	62 446	69 153
35-39	12 019	17 215	23 458	29 501	45 209	52 297	59 636
40-44	10 967	13 751	19 198	22 431	27 828	42 415	48 979
45-49	8 756	11 781	14 675	17 715	20 527	25 358	38 554
50-54	6 310	9 235	12 270	13 108	15 665	18 064	22 242
55-59	4 589	6 630	9 485	10 623	11 283	13 427	15 437
60-64	3 206	4 607	6 458	7 658	8 518	8 961	10 568
65-69	2 001	2 744	3 618	3 974	4 463	4 675	4 624
70-74	948	1 273	1 671	1 823	1 991	2 217	2 292
75-79	389	513	668	715	744	779	824
80 y más/and over	120	184	271	317	320	309	283

Cuadro 18b/Table 18b
**PARAGUAY: PROYECCION DE LA POBLACION ECONOMICAMENTE ACTIVA URBANA
 SEGUN SEXO Y GRUPOS QUINQUENALES DE EDAD**
**PARAGUAY: PROJECTION OF THE URBAN ECONOMICALLY ACTIVE POPULATION
 ACCORDING TO SEX AND QUINQUENNIAL AGE GROUPS**
 (Período / Period 1970-2000)

Sexo y grupos de edad/ Sex and age groups	Población / Population						
	1970	1975	1980	1985	1990	1995	2000
Ambos sexos/ Both sexes							
Total	306 447	380 835	496 909	632 241	781 393	948 551	1 141 948
10-14	9 013	10 103	11 284	13 145	14 323	15 979	16 915
15-19	60 974	66 509	76 095	86 598	96 653	109 460	128 364
20-24	48 917	76 525	93 569	111 474	130 253	149 999	175 901
25-29	39 505	50 447	87 032	105 618	126 812	147 455	169 567
30-34	33 785	40 206	56 093	93 603	112 795	134 133	155 328
35-39	25 324	33 411	43 203	59 230	97 204	115 848	137 053
40-44	23 187	25 993	35 719	45 204	60 425	98 049	116 280
45-49	20 304	22 713	26 798	36 588	45 413	60 120	97 067
50-54	15 528	19 047	22 490	26 529	35 432	43 548	57 331
55-59	11 878	14 812	18 289	21 703	24 859	32 705	39 727
60-64	8 506	9 826	13 074	16 195	18 279	20 373	26 132
65-69	5 280	6 269	7 401	9 658	11 132	12 160	13 111
70-74	2 719	3 167	3 730	4 191	5 076	5 610	5 849
75-79	1 134	1 311	1 502	1 714	1 850	2 165	2 289
80 y más/and over	392	496	629	791	887	946	1 032
Hombres/Males							
Total	206 553	261 482	347 964	450 920	559 947	682 702	825 723
10-14	5 426	6 294	7 264	8 763	9 910	11 545	12 877
15-19	40 418	45 057	52 766	61 834	69 633	79 517	94 148
20-24	30 480	49 854	62 164	75 653	88 693	102 363	120 236
25-29	25 635	33 776	59 987	73 549	88 243	102 804	118 416
30-34	22 189	26 957	38 770	66 336	79 568	94 510	109 703
35-39	17 272	23 315	30 527	42 455	70 223	83 221	98 322
40-44	15 899	18 086	25 640	32 804	44 250	72 232	85 191
45-49	14 672	16 173	19 394	27 143	33 880	45 167	73 309
50-54	11 522	14 107	16 609	19 883	27 035	33 357	44 182
55-59	8 972	11 366	13 948	16 566	19 077	25 444	30 956
60-64	6 582	7 612	10 391	12 841	14 321	15 974	20 674
65-69	4 078	4 894	5 808	7 768	8 843	9 588	10 393
70-74	2 156	2 506	2 954	3 290	4 043	4 409	4 560
75-79	913	1 066	1 223	1 401	1 509	1 793	1 884
80 y más/and over	339	419	518	632	719	778	875
Mujeres/Females							
Total	99 894	119 353	148 945	181 321	221 446	265 848	316 225
10-14	3 587	3 809	4 020	4 382	4 413	4 434	4 038
15-19	20 556	21 453	23 329	24 764	27 020	29 942	34 216
20-24	18 437	26 671	31 405	35 821	41 560	47 635	55 665
25-29	13 870	16 671	27 045	32 069	38 569	44 650	51 151
30-34	11 596	13 249	17 323	27 266	33 227	39 624	45 625
35-39	8 052	10 096	12 676	16 774	26 981	32 627	38 732
40-44	7 288	7 907	10 079	12 400	16 175	25 818	31 089
45-49	5 632	6 540	7 403	9 445	11 534	14 953	23 758
50-54	4 006	4 939	5 881	6 646	8 397	10 191	13 149
55-59	2 906	3 446	4 341	5 136	5 782	7 262	8 771
60-64	1 924	2 214	2 683	3 354	3 958	4 400	5 459
65-69	1 202	1 374	1 594	1 890	2 288	2 573	2 719
70-74	563	661	776	901	1 033	1 201	1 290
75-79	221	246	279	313	342	372	406
80 y más/and over	53	77	111	159	168	168	158

Cuadro 18c/Table 18c

PARAGUAY: PROYECCION DE LA POBLACION ECONOMICAMENTE ACTIVA RURAL
SEGUN SEXO Y GRUPOS QUINQUENALES DE EDAD

PARAGUAY: PROJECTION OF THE RURAL ECONOMICALLY ACTIVE POPULATION
ACCORDING TO SEX AND QUINQUENNIAL AGE GROUPS

(Período / Period 1970-2000)

Sexo y grupos de edad/ Sex and age groups	Población / Population						
	1970	1975	1980	1985	1990	1995	2000
Ambos sexos/ Both sexes							
Total	429 679	523 986	641 413	724 899	791 214	853 439	913 911
10-14	22 719	29 366	36 711	40 735	41 890	44 609	45 589
15-19	86 563	96 476	109 816	111 804	111 391	112 891	118 566
20-24	66 198	97 368	108 897	116 733	120 526	122 865	127 524
25-29	50 199	62 151	99 138	107 892	114 775	118 595	121 186
30-34	42 674	49 270	63 598	95 609	101 864	107 443	110 469
35-39	33 376	42 395	50 629	61 695	89 857	94 904	99 611
40-44	30 104	33 338	43 209	48 583	57 663	83 191	87 470
45-49	26 710	30 026	33 481	40 602	44 748	52 729	75 739
50-54	23 359	26 492	29 605	30 892	36 784	40 300	47 304
55-59	16 380	21 543	25 144	26 232	26 563	30 984	33 319
60-64	12 987	15 140	19 056	20 615	20 818	20 819	23 975
65-69	8 985	10 398	11 303	12 674	12 952	12 585	12 109
70-74	5 514	5 898	6 421	6 322	6 963	6 981	6 647
75-79	2 697	2 831	3 000	3 050	2 957	3 142	3 015
80 y más/and over	1 213	1 293	1 405	1 461	1 464	1 403	1 387
Hombres/Males							
Total	373 395	432 454	504 364	573 505	627 793	678 749	727 862
10-14	18 883	23 445	28 432	32 821	34 271	37 094	38 568
15-19	72 447	77 390	84 241	86 765	87 333	89 405	94 900
20-24	56 795	80 500	86 129	92 056	94 921	96 560	99 883
25-29	43 899	51 447	78 160	84 735	89 972	92 971	94 904
30-34	37 502	40 751	50 098	75 848	80 420	84 621	86 941
35-39	29 408	35 276	39 847	48 968	71 628	75 233	78 707
40-44	26 425	27 494	34 090	38 552	46 010	66 594	69 580
45-49	23 586	24 785	26 210	32 332	35 755	42 325	60 943
50-54	21 055	22 197	23 216	24 431	29 515	32 427	38 210
55-59	14 697	18 359	20 001	20 745	21 062	24 819	26 653
60-64	11 704	12 747	15 281	16 311	16 258	16 257	18 865
65-69	8 187	9 028	9 279	10 590	10 777	10 482	10 203
70-74	5 129	5 285	5 526	5 400	6 005	5 965	5 645
75-79	2 530	2 564	2 610	2 648	2 555	2 735	2 597
80 y más/and over	1 146	1 186	1 245	1 302	1 312	1 262	1 261
Mujeres/Females							
Total	56 284	91 532	137 048	151 394	163 421	174 690	186 049
10-14	3 836	5 921	8 279	7 914	7 619	7 514	7 021
15-19	14 116	19 086	25 575	25 040	24 058	23 486	23 666
20-24	9 403	16 868	22 768	24 677	25 605	26 305	27 641
25-29	6 299	10 704	20 978	23 157	24 802	25 624	26 282
30-34	5 172	8 519	13 500	19 761	21 445	22 822	23 528
35-39	3 967	7 119	10 782	12 726	18 228	19 671	20 904
40-44	3 679	5 844	9 119	10 031	11 653	16 597	17 890
45-49	3 124	5 241	7 271	8 270	8 993	10 404	14 797
50-54	2 304	4 295	6 389	6 461	7 269	7 873	9 093
55-59	1 683	3 185	5 143	5 487	5 501	6 165	6 666
60-64	1 282	2 394	3 775	4 304	4 560	4 561	5 110
65-69	799	1 369	2 024	2 084	2 175	2 102	1 905
70-74	385	613	895	922	958	1 016	1 002
75-79	167	267	389	402	402	407	418
80 y más/and over	67	107	160	159	153	141	125

Cuadro 18d/Table 18d
**PARAGUAY: PROYECCION DE LA TASA DE ACTIVIDAD TOTAL SEGUN SEXO
Y GRUPOS QUINQUENALES DE EDAD**
**PARAGUAY: PROJECTION OF THE TOTAL ACTIVITY RATE ACCORDING TO SEX
AND QUINQUENNIAL AGE GROUPS**
(Período / Period 1970-2000)

Sexo y grupos de edad/ Sex and age groups	Tasas de actividad / Activity rates						
	1970	1975	1980	1985	1990	1995	2000
Ambos sexos/ Both sexes							
Total ^a	46.49	48.78	51.23	51.81	51.68	51.09	50.57
10-14	9.81	10.92	12.00	12.25	11.40	10.54	9.68
15-19	51.22	51.39	51.31	49.50	47.42	45.29	43.17
20-24	62.39	63.73	64.10	63.25	62.93	62.57	62.18
25-29	62.34	65.28	67.82	67.31	67.18	67.19	67.15
30-34	62.21	64.86	67.71	68.08	67.76	67.64	67.68
35-39	58.99	63.16	66.21	67.12	67.51	67.12	66.95
40-44	57.96	61.04	64.85	65.53	65.99	66.26	65.80
45-49	57.31	59.11	62.15	63.79	64.01	64.33	64.50
50-54	56.59	57.74	59.50	60.37	61.39	61.41	61.55
55-59	52.22	56.07	57.27	56.95	56.57	56.82	56.14
60-64	48.73	50.35	53.36	52.22	50.05	48.86	48.19
65-69	43.08	43.24	42.60	41.86	38.54	35.69	33.65
70-74	35.76	33.84	32.10	29.08	27.41	24.40	21.75
75-79	27.34	25.23	23.15	20.65	18.17	16.46	13.91
80 y más/and over	16.48	15.61	14.83	13.68	11.91	10.10	8.59
Hombres/Males							
Total ^a	73.91	74.87	76.32	77.50	77.27	76.42	75.70
10-14	14.79	16.17	17.51	18.53	17.59	16.64	15.66
15-19	76.77	75.56	74.22	72.67	70.13	67.58	65.01
20-24	93.33	92.57	91.84	91.22	90.36	89.53	88.73
25-29	97.27	97.35	97.41	97.51	97.30	97.08	96.83
30-34	98.05	98.28	98.51	98.77	98.66	98.55	98.42
35-39	98.11	98.36	98.62	98.91	98.79	98.66	98.52
40-44	97.52	97.81	98.11	98.43	98.27	98.10	97.91
45-49	96.63	97.07	97.49	97.95	97.71	97.46	97.17
50-54	95.28	95.67	96.13	96.63	96.22	95.77	95.27
55-59	91.93	92.73	93.38	94.09	92.36	90.64	88.94
60-64	87.26	87.37	87.39	87.49	84.44	81.33	78.17
65-69	80.10	77.46	74.70	72.08	68.05	64.01	59.95
70-74	70.02	64.53	59.16	53.85	49.45	45.06	40.67
75-79	56.03	50.55	45.32	40.19	35.90	31.69	27.56
80 y más/and over	36.65	33.82	31.19	28.75	25.32	21.99	18.77
Mujeres/Females							
Total ^a	19.56	22.73	25.87	25.64	25.56	25.24	24.95
10-14	4.66	5.48	6.27	5.71	4.97	4.23	3.48
15-19	24.58	26.14	27.51	25.37	23.76	22.16	20.58
20-24	30.59	32.97	35.09	34.19	34.39	34.57	34.73
25-29	27.86	32.23	36.19	35.66	35.92	36.17	36.41
30-34	27.03	31.52	35.61	35.10	35.36	35.61	35.85
35-39	23.14	28.48	33.34	33.63	33.86	34.09	34.31
40-44	22.59	27.18	31.56	31.76	31.95	32.13	32.31
45-49	20.63	25.05	29.23	29.39	29.50	29.60	29.71
50-54	18.27	22.57	26.60	26.61	26.62	26.62	26.63
55-59	16.18	20.22	24.02	23.86	23.78	23.70	23.63
60-64	13.85	17.53	20.94	20.60	20.33	20.06	19.79
65-69	11.24	13.34	15.26	14.25	13.26	12.31	11.39
70-74	7.51	8.66	9.66	9.11	8.44	7.76	7.08
75-79	4.94	5.55	6.08	5.50	4.92	4.34	3.76
80 y más/and over	2.11	2.75	3.36	3.26	2.74	2.21	1.69

^aTasas Refinadas de actividad/Refined activity rates.

Cuadro 18e/Table 18e

**PARAGUAY: PROYECCION DE LA TASA DE ACTIVIDAD URBANA SEGUN SEXO
Y GRUPOS QUINQUENALES DE EDAD**
**PARAGUAY: PROJECTION OF THE URBAN ACTIVITY RATE ACCORDING TO SEX
AND QUINQUENNIAL AGE GROUPS**
(Período / Period 1970-2000)

Sexo y grupos de edad/ Sex and age groups	Tasas de actividad / Activity rates						
	1970	1975	1980	1985	1990	1995	2000
Ambos sexos/ Both sexes							
Total ^a	48.07	48.85	50.15	50.77	50.78	50.28	49.81
10-14	7.64	7.54	7.44	7.35	6.66	5.97	5.29
15-19	49.25	47.62	46.00	44.53	42.74	40.91	39.10
20-24	65.13	64.65	63.47	62.34	62.18	61.97	61.75
25-29	68.31	68.29	68.28	67.50	67.37	67.36	67.33
30-34	68.73	68.39	68.54	68.55	68.25	68.13	68.19
35-39	64.28	65.66	66.58	67.63	67.98	67.59	67.45
40-44	62.04	62.95	64.79	65.61	66.04	66.31	65.89
45-49	60.25	59.78	61.08	62.97	63.21	63.54	63.75
50-54	56.35	56.54	56.65	57.92	58.97	59.05	59.29
55-59	51.73	53.03	52.82	53.10	53.08	53.67	53.35
60-64	45.48	45.49	47.30	47.02	45.09	44.10	43.65
65-69	37.28	36.89	36.16	36.67	33.96	31.64	30.03
70-74	28.13	26.56	25.11	23.24	21.91	19.49	17.35
75-79	19.00	17.78	16.24	14.74	13.09	11.94	10.14
80 y más/and over	9.40	9.45	9.46	9.36	8.27	7.10	6.11
Hombres/Males							
Total ^a	69.17	70.86	73.42	75.02	74.95	74.22	73.53
10-14	9.50	9.67	9.83	10.00	9.38	8.76	8.13
15-19	65.10	64.57	64.03	63.50	61.31	59.12	56.93
20-24	86.60	86.73	86.87	87.00	86.57	86.13	85.70
25-29	95.40	95.73	96.07	96.40	96.11	95.82	95.53
30-34	97.30	97.70	98.10	98.50	98.32	98.14	97.97
35-39	97.30	97.80	98.30	98.80	98.58	98.36	98.13
40-44	96.40	96.93	97.47	98.00	97.73	97.47	97.20
45-49	94.80	95.63	96.47	97.30	96.90	96.50	96.10
50-54	91.80	92.87	93.93	95.00	94.34	93.69	93.03
55-59	86.90	88.53	90.17	91.80	90.28	88.76	87.23
60-64	79.80	81.37	82.93	84.50	81.16	77.81	74.47
65-69	68.10	67.57	67.03	66.50	62.62	58.74	54.87
70-74	55.00	51.43	47.87	44.30	40.49	36.68	32.87
75-79	40.00	36.67	33.33	30.00	26.94	23.89	20.83
80 y más/and over	22.50	21.67	20.83	20.00	17.89	15.78	13.67
Mujeres/Females							
Total ^a	29.48	29.07	28.81	28.14	27.97	27.51	27.04
10-14	5.90	5.53	5.17	4.80	4.03	3.27	2.50
15-19	33.30	30.70	28.10	25.50	24.00	22.50	21.00
20-24	46.20	43.80	41.40	39.00	38.83	38.67	38.50
25-29	44.80	43.20	41.60	40.00	40.00	40.00	40.00
30-34	44.00	42.47	40.93	39.40	39.40	39.40	39.40
35-39	37.20	37.33	37.47	37.60	37.60	37.60	37.60
40-44	34.90	34.93	34.97	35.00	35.00	35.00	35.00
45-49	30.90	31.02	31.15	31.27	31.27	31.27	31.27
50-54	26.70	26.71	26.71	26.72	26.72	26.72	26.72
55-59	23.00	22.83	22.67	22.50	22.50	22.50	22.50
60-64	18.40	18.08	17.75	17.43	17.29	17.14	17.00
65-69	14.70	14.10	13.50	12.90	12.27	11.63	11.00
70-74	9.80	9.37	8.93	8.50	7.83	7.17	6.50
75-79	6.00	5.50	5.00	4.50	4.00	3.50	3.00
80 y más/and over	2.00	2.33	2.67	3.00	2.50	2.00	1.50

^aTasas refinadas de actividad/Refined activity rates.

Cuadro 18f/Table 18f
**PARAGUAY: PROYECCION DE LA TASA DE ACTIVIDAD RURAL SEGUN SEXO
Y GRUPOS QUINQUENALES DE EDAD**
**PARAGUAY: PROJECTION OF THE RURAL ACTIVITY RATE ACCORDING TO SEX
AND QUINQUENNIAL AGE GROUPS**
(Período / Period 1970-2000)

Sexo y grupos de edad/ Sex and age groups	Tasas de actividad / Activity rates						
	1970	1975	1980	1985	1990	1995	2000
Ambos sexos/ Both sexes							
Total ^a	45.43	48.73	52.10	52.75	52.61	52.01	51.54
10-14	11.05	12.91	14.79	15.61	15.07	14.52	13.98
15-19	52.71	54.36	55.77	54.20	52.39	50.53	48.64
20-24	60.50	63.02	64.66	64.14	63.76	63.32	62.79
25-29	58.33	63.03	67.42	67.13	66.98	66.99	66.91
30-34	57.87	62.24	66.99	67.62	67.23	67.04	66.98
35-39	55.52	61.32	65.90	66.64	67.01	66.54	66.27
40-44	55.17	59.64	64.91	65.46	65.93	66.21	65.67
45-49	55.26	58.61	63.04	64.55	64.85	65.26	65.48
50-54	56.74	58.63	61.86	62.65	63.92	64.17	64.53
55-59	52.58	58.37	61.01	60.59	60.27	60.57	59.89
60-64	51.12	54.10	58.50	57.18	55.41	54.63	54.35
65-69	47.42	48.24	48.22	46.91	43.60	40.73	38.70
70-74	41.27	39.69	38.29	34.89	33.56	30.60	28.00
75-79	33.52	31.31	29.42	26.65	24.01	22.27	19.37
80 y más/and over	21.77	20.81	19.88	18.25	16.25	14.12	12.33
Hombres/Males							
Total ^a	76.82	77.52	78.46	79.56	79.46	78.77	78.33
10-14	17.60	19.73	21.87	24.00	23.56	23.11	22.67
15-19	85.30	83.87	82.43	81.00	79.22	77.44	75.67
20-24	97.40	96.60	95.80	95.00	94.22	93.44	92.67
25-29	98.40	98.43	98.47	98.50	98.50	98.50	98.50
30-34	98.50	98.67	98.83	99.00	99.00	99.00	99.00
35-39	98.60	98.73	98.87	99.00	99.00	99.00	99.00
40-44	98.20	98.40	98.60	98.80	98.80	98.80	98.80
45-49	97.80	98.03	98.27	98.50	98.50	98.50	98.50
50-54	97.30	97.53	97.77	98.00	98.00	98.00	98.00
55-59	95.30	95.53	95.77	96.00	94.33	92.67	91.00
60-64	92.10	91.40	90.70	90.00	87.56	85.11	82.67
65-69	87.80	84.13	80.47	76.80	73.27	69.73	66.20
70-74	79.10	73.40	67.70	62.00	58.11	54.22	50.33
75-79	65.50	60.00	54.50	49.00	44.67	40.33	36.00
80 y más/and over	45.00	42.17	39.33	36.50	32.78	29.06	25.33
Mujeres/Females							
Total ^a	12.24	17.69	23.29	23.17	22.89	22.42	22.05
10-14	3.90	5.45	7.00	6.38	5.75	5.13	4.50
15-19	17.80	22.40	27.00	25.25	23.50	21.75	20.00
20-24	18.40	23.70	29.00	29.00	29.00	29.00	29.00
25-29	15.20	23.10	31.00	31.00	31.00	31.00	31.00
30-34	14.50	22.51	30.51	30.51	30.51	30.51	30.51
35-39	13.10	21.31	29.52	29.52	29.52	29.52	29.52
40-44	13.30	20.90	28.50	28.50	28.50	28.50	28.50
45-49	12.90	20.20	27.50	27.50	27.50	27.50	27.50
50-54	11.80	19.15	26.50	26.50	26.50	26.50	26.50
55-59	10.70	18.00	25.30	25.30	25.30	25.30	25.30
60-64	10.10	17.05	24.00	24.00	24.00	24.00	24.00
65-69	8.30	12.65	17.00	15.75	14.50	13.25	12.00
70-74	5.60	8.00	10.40	9.80	9.20	8.60	8.00
75-79	4.00	5.60	7.20	6.65	6.10	5.55	5.00
80 y más/and over	2.20	3.15	4.10	3.58	3.05	2.53	2.00

^aTasas refinadas de actividad/Refined activity rates.

Cuadro 18g/Table 18g
**PARAGUAY: INDICADORES DEMOGRAFICOS DE LA POBLACION ECONOMICAMENTE
 ACTIVA TOTAL, URBANA Y RURAL**
**PARAGUAY: DEMOGRAPHIC INDICATORS OF THE TOTAL, URBAN AND RURAL
 ECONOMICALLY ACTIVE POPULATION**

(Período/Period 1970-2000)

Indicadores demográficos/ Demographic indicators	Años / Years						
	1970	1975	1980	1985	1990	1995	2000
POBLACION TOTAL/ TOTAL POPULATION							
Tasa bruta de actividad (por cien)/ Gross activity rate (per cent)							
Ambos sexos/Both sexes	31.30	33.74	36.17	36.75	36.77	36.83	37.13
Hombres/Males	49.33	51.48	53.67	54.81	54.85	54.97	55.45
Mujeres/Females	13.28	15.81	18.35	18.24	18.23	18.24	18.36
Tasa refinada de actividad (por cien)/ Refined activity rate (per cent)							
Ambos sexos/Both sexes	46.49	48.78	51.23	51.81	51.68	51.09	50.57
Hombres/Males	73.91	74.87	76.32	77.50	77.27	76.42	75.70
Mujeres/Females	19.56	22.73	25.87	25.64	25.56	25.24	24.95
Número bruto de años de vida activa/ Gross years of active life							
Ambos sexos/Both sexes	35.12	36.08	36.95	36.58	35.91	35.23	34.54
Hombres/Males	59.49	58.77	58.05	57.35	56.03	54.70	53.38
Mujeres/Females	12.76	14.98	17.04	16.70	16.49	16.28	16.07
POBLACION URBANA/ URBAN POPULATION							
Tasa bruta de actividad (por cien)/ Gross activity rate (per cent)							
Ambos sexos/Both sexes	35.22	36.57	38.02	38.53	38.52	38.44	38.56
Hombres/Males	49.64	52.15	54.90	56.24	56.21	56.14	56.35
Mujeres/Females	22.00	22.10	22.13	21.61	21.45	21.24	21.13
Tasa refinada de actividad (por cien)/ Refined activity rate (per cent)							
Ambos sexos/Both sexes	48.07	48.85	50.15	50.77	50.78	50.28	49.81
Hombres/Males	69.17	70.86	73.42	75.02	74.95	74.22	73.53
Mujeres/Females	29.48	29.07	28.81	28.14	27.97	27.51	27.04
Número bruto de años de vida activa/ Gross years of active life							
Ambos sexos/Both sexes	34.65	34.53	34.50	34.43	33.94	33.44	32.93
Hombres/Males	54.33	54.24	54.16	54.08	52.93	51.78	50.63
Mujeres/Females	18.89	18.40	17.90	17.41	17.16	16.92	16.67
POBLACION RURAL/ RURAL POPULATION							
Tasa bruta de actividad (por cien)/ Gross activity rate (per cent)							
Ambos sexos/Both sexes	29.01	31.95	34.86	35.32	35.19	35.19	35.48
Hombres/Males	49.16	51.08	52.86	53.74	53.68	53.84	54.46
Mujeres/Females	7.80	11.54	15.47	15.37	15.15	15.00	15.01
Tasa refinada de actividad (por cien)/ Refined activity rate (per cent)							
Ambos sexos/Both sexes	45.43	48.73	52.10	52.75	52.61	52.01	51.54
Hombres/Males	76.82	77.52	78.46	79.56	79.46	78.77	78.33
Mujeres/Females	12.24	17.69	23.29	23.17	22.89	22.42	22.05
Número bruto de años de vida activa/ Gross years of active life							
Ambos sexos/Both sexes	35.54	37.31	39.03	38.62	38.01	37.37	36.69
Hombres/Males	62.70	61.83	60.97	60.11	58.98	57.85	56.72
Mujeres/Females	8.09	12.16	16.23	15.96	15.70	15.43	15.17

Cuadro 19a/Table 19a
**PERU: PROYECCION DE LA POBLACION ECONOMICAMENTE ACTIVA TOTAL
 SEGUN SEXO Y GRUPOS QUINQUENALES DE EDAD**
**PERU: PROJECTION OF THE TOTAL ECONOMICALLY ACTIVE POPULATION
 ACCORDING TO SEX AND QUINQUENNIAL AGE GROUPS**
 (Período / Period 1970-2000)

Sexo y grupos de edad/ Sex and age groups	Población / Population						
	1970	1975	1980	1985	1990	1995	2000
Ambos sexos/ Both sexes							
Total	4 218 642	4 874 745	5 665 954	6 576 460	7 583 573	8 708 826	9 928 308
10-14	72 000	77 888	80 929	81 473	80 839	75 232	71 222
15-19	413 930	479 913	558 897	625 080	691 514	755 626	784 854
20-24	631 930	766 211	905 879	1 076 411	1 217 209	1 360 384	1 495 227
25-29	595 584	708 424	867 841	1 031 555	1 225 953	1 393 571	1 569 122
30-34	538 374	605 515	717 914	868 098	1 018 447	1 209 963	1 383 748
35-39	469 859	533 188	600 500	709 368	855 243	1 008 349	1 205 676
40-44	387 118	457 001	519 508	584 124	689 081	836 149	992 856
45-49	313 997	370 307	437 405	496 405	557 111	661 393	807 762
50-54	255 622	291 676	340 220	395 506	442 238	489 975	577 583
55-59	210 145	224 032	253 354	293 899	341 382	383 969	429 268
60-64	148 382	160 597	168 747	188 593	217 178	252 607	284 454
65-69	93 795	105 121	111 822	115 484	128 746	148 817	172 568
70-74	54 627	57 424	63 554	67 241	70 881	80 704	94 591
75-79	24 603	27 445	28 305	31 587	34 642	37 317	42 965
80 y más/and over	8 677	10 002	11 079	11 636	13 109	14 771	16 412
Hombres/Males							
Total	3 055 403	3 514 820	4 064 361	4 693 187	5 384 443	6 160 297	7 008 590
10-14	40 484	43 274	44 722	44 634	44 000	40 556	38 263
15-19	279 451	316 674	358 616	390 585	420 150	448 756	456 153
20-24	454 049	541 465	628 124	732 562	815 161	897 293	976 437
25-29	439 020	516 927	625 494	733 094	859 817	969 129	1 083 561
30-34	396 704	444 590	525 204	631 931	736 794	870 080	990 058
35-39	345 699	391 502	439 612	517 246	620 459	727 554	865 731
40-44	284 159	335 058	380 152	425 894	500 503	603 858	712 644
45-49	229 771	271 002	320 142	362 874	406 603	480 533	583 306
50-54	186 023	214 214	253 154	298 751	338 786	381 809	454 239
55-59	154 392	166 394	190 507	223 975	263 384	299 074	337 295
60-64	113 273	123 790	132 182	150 396	176 537	207 940	236 244
65-69	70 046	80 361	87 750	93 366	105 912	123 956	145 116
70-74	39 447	42 723	49 022	53 714	57 739	66 687	79 315
75-79	17 209	19 938	21 595	25 112	28 036	30 792	36 148
80 y más/and over	5 676	6 907	8 086	9 053	10 562	12 280	14 079
Mujeres/Females							
Total	1 163 239	1 359 925	1 601 593	1 883 273	2 199 130	2 548 529	2 919 718
10-14	31 516	34 613	36 207	36 839	36 839	34 675	32 960
15-19	134 479	163 239	200 281	234 495	271 364	306 870	328 702
20-24	177 881	224 745	277 755	343 849	402 048	463 091	518 790
25-29	156 563	191 496	242 347	298 461	366 136	424 442	485 561
30-34	141 670	160 925	192 710	236 168	281 653	339 883	393 690
35-39	124 160	141 686	160 888	192 121	234 783	280 794	339 944
40-44	102 958	121 943	139 356	158 230	188 578	232 291	280 212
45-49	84 226	99 306	117 263	133 531	150 509	180 860	224 456
50-54	69 599	77 462	87 066	96 755	103 452	108 166	123 344
55-59	55 753	57 639	62 847	69 924	77 998	84 895	91 973
60-64	35 109	36 808	36 565	38 197	40 640	44 667	48 209
65-69	23 749	24 760	24 072	22 118	22 834	24 861	27 452
70-74	15 180	14 701	14 533	13 528	13 142	14 017	15 275
75-79	7 393	7 507	6 710	6 474	6 606	6 526	6 816
80 y más/and over	3 001	3 095	2 993	2 583	2 547	2 490	2 332

Cuadro 19b/Table 19b

PERU: PROYECCION DE LA POBLACION ECONOMICAMENTE ACTIVA URBANA
SEGUN SEXO Y GRUPOS QUINQUENALES DE EDAD

PERU: PROJECTION OF THE URBAN ECONOMICALLY ACTIVE POPULATION
ACCORDING TO SEX AND QUINQUENNIAL AGE GROUPS

(Período / Period 1970-2000)

Sexo y grupos de edad/ Sex and age groups	Población / Population						
	1970	1975	1980	1985	1990	1995	2000
Ambos sexos/ Both sexes							
Total	2 416 972	2 975 541	3 666 338	4 496 609	5 412 950	6 437 617	7 538 593
10-14	32 250	37 847	40 610	44 056	45 964	46 103	43 883
15-19	217 467	269 007	339 522	404 760	476 335	540 946	588 304
20-24	394 151	499 263	622 967	774 407	899 142	1 037 004	1 153 841
25-29	371 647	477 162	611 026	759 407	931 120	1 078 631	1 241 668
30-34	326 148	395 292	499 829	631 058	766 416	935 152	1 086 547
35-39	277 120	334 984	403 589	508 753	635 521	773 138	945 459
40-44	222 786	279 459	335 171	404 617	505 400	633 054	772 208
45-49	175 006	219 295	272 693	328 475	394 177	494 005	620 001
50-54	137 530	164 508	200 933	246 660	290 712	342 427	424 948
55-59	108 261	121 854	144 408	175 603	214 152	253 590	301 401
60-64	73 163	83 348	91 048	105 718	125 390	151 881	179 064
65-69	44 058	51 741	56 881	60 733	70 007	83 318	99 768
70-74	23 953	26 114	30 337	32 929	36 289	42 945	51 649
75-79	10 012	11 474	12 450	14 205	16 203	18 249	21 585
80 y más/and over	3 419	4 193	4 874	5 227	6 123	7 175	8 266
Hombres/Males							
Total	1 741 224	2 122 019	2 593 662	3 154 383	3 768 511	4 460 222	5 210 439
10-14	16 014	19 050	20 470	22 246	23 178	23 283	22 210
15-19	138 471	166 048	202 124	234 394	267 090	295 205	315 200
20-24	272 483	336 045	413 810	506 455	581 167	661 829	728 606
25-29	270 906	342 490	430 979	527 337	637 435	734 277	840 380
30-34	240 614	288 849	362 751	453 169	546 265	662 194	767 089
35-39	204 653	245 852	294 541	367 503	454 131	548 875	667 726
40-44	164 458	205 087	244 729	293 000	362 552	449 058	544 051
45-49	130 163	161 972	200 281	239 419	285 035	353 417	438 302
50-54	102 975	124 459	153 620	190 302	226 402	270 517	336 308
55-59	82 644	93 730	111 822	136 910	167 938	199 595	237 959
60-64	56 938	65 331	72 755	86 402	104 821	128 209	151 766
65-69	33 538	40 853	46 633	51 902	60 889	72 982	87 739
70-74	17 690	20 252	24 831	28 247	31 686	37 811	45 815
75-79	7 213	8 784	10 306	12 415	14 327	16 332	19 585
80 y más/and over	2 463	3 216	4 009	4 681	5 596	6 639	7 705
Mujeres/Females							
Total	675 749	853 522	1 072 676	1 342 226	1 644 439	1 977 395	2 328 154
10-14	16 236	18 797	20 140	21 810	22 786	22 820	21 673
15-19	78 995	102 959	137 398	170 366	209 245	245 741	273 104
20-24	121 668	163 218	209 157	267 951	317 976	375 175	425 236
25-29	100 741	134 672	180 047	232 070	293 685	344 354	401 288
30-34	85 535	106 443	137 078	177 890	220 151	272 957	319 458
35-39	72 467	89 132	109 049	141 250	181 389	224 263	277 734
40-44	58 329	74 372	90 442	111 617	142 848	183 996	228 157
45-49	44 843	57 323	72 411	89 056	109 142	140 588	181 700
50-54	34 555	40 049	47 312	56 357	64 310	71 910	88 640
55-59	25 617	28 124	32 585	38 693	46 214	53 996	63 443
60-64	16 225	18 017	18 293	19 316	20 569	23 671	27 298
65-69	10 520	10 887	10 248	8 831	9 118	10 336	12 029
70-74	6 263	5 862	5 507	4 682	4 603	5 134	5 835
75-79	2 799	2 690	2 143	1 790	1 877	1 917	2 000
80 y más/and over	956	977	865	545	527	537	561

Cuadro 19c/Table 19c
**PERU: PROYECCION DE LA POBLACION ECONOMICAMENTE ACTIVA RURAL
 SEGUN SEXO Y GRUPOS QUINQUENALES DE EDAD**
**PERU: PROJECTION OF THE RURAL ECONOMICALLY ACTIVE POPULATION
 ACCORDING TO SEX AND QUINQUENNIAL AGE GROUPS**
(Período / Period 1970-2000)

Sexo y grupos de edad/ Sex and age groups	Población / Population						
	1970	1975	1980	1985	1990	1995	2000
Ambos sexos/ Both sexes							
Total	1 801 670	1 899 203	1 999 616	2 079 851	2 170 623	2 271 209	2 389 715
10-14	39 750	40 041	40 319	37 417	34 875	29 129	27 339
15-19	196 463	210 906	219 375	220 320	215 179	214 680	196 551
20-24	237 779	266 948	282 911	302 004	318 066	323 380	341 385
25-29	223 937	231 262	256 815	272 148	294 833	314 940	327 455
30-34	212 225	210 223	218 084	237 040	252 031	274 811	297 201
35-39	192 739	198 204	196 911	200 615	219 722	235 210	260 217
40-44	164 331	177 542	184 337	179 508	183 681	203 095	220 648
45-49	138 992	151 013	164 712	167 929	162 935	167 388	187 761
50-54	118 091	127 168	139 287	148 846	151 526	147 548	152 635
55-59	101 884	102 179	108 947	118 296	127 230	130 379	127 866
60-64	75 219	77 249	77 700	82 875	91 788	100 726	105 389
65-69	49 736	53 380	54 941	54 751	58 739	65 499	72 801
70-74	30 674	31 310	33 217	34 312	34 592	37 759	42 941
75-79	14 590	15 971	15 855	17 382	18 438	19 069	21 380
80 y más/and over	5 258	5 809	6 204	6 409	6 986	7 595	8 146
Hombres/Males							
Total	1 314 179	1 392 800	1 470 699	1 538 804	1 615 933	1 700 075	1 798 151
10-14	24 470	24 225	24 252	22 387	20 822	17 274	16 053
15-19	140 979	150 626	156 492	156 191	153 060	153 552	140 953
20-24	181 566	205 421	214 314	226 107	233 994	235 464	247 831
25-29	168 115	174 437	194 515	205 757	222 382	234 852	243 181
30-34	156 090	155 741	162 453	178 762	190 529	207 886	222 969
35-39	141 045	145 650	145 072	149 744	166 328	178 679	198 006
40-44	119 702	129 971	135 423	132 894	137 951	154 800	168 593
45-49	99 609	109 030	119 861	123 455	121 567	127 116	145 005
50-54	83 048	89 755	99 533	108 448	112 383	111 291	117 931
55-59	71 748	72 664	78 685	87 065	95 446	99 479	99 336
60-64	56 334	58 458	59 427	63 994	71 717	79 730	84 478
65-69	36 508	39 508	41 117	41 464	45 023	50 974	57 377
70-74	21 757	22 472	24 191	25 467	26 053	28 876	33 500
75-79	9 996	11 153	11 288	12 697	13 709	14 460	16 564
80 y más/and over	3 213	3 691	4 077	4 372	4 966	5 642	6 375
Mujeres/Females							
Total	487 491	506 403	528 917	541 047	554 691	571 134	591 564
10-14	15 281	15 816	16 067	15 029	14 053	11 855	11 286
15-19	55 484	60 280	62 883	64 129	62 119	61 129	55 598
20-24	56 213	61 527	68 598	75 897	84 073	87 916	93 554
25-29	55 822	56 825	62 300	66 390	72 451	80 088	84 273
30-34	56 135	54 482	55 632	58 278	61 502	66 925	74 232
35-39	51 694	52 554	51 839	50 871	53 394	56 531	62 211
40-44	44 630	47 571	48 914	46 614	45 730	48 295	52 056
45-49	39 383	41 983	44 852	44 475	41 367	40 272	42 757
50-54	35 044	37 413	39 753	40 397	39 143	36 257	34 704
55-59	30 136	29 515	30 262	31 231	31 784	30 900	28 530
60-64	18 884	18 791	18 272	18 881	20 072	20 996	20 911
65-69	13 228	13 872	13 824	13 287	13 716	14 525	15 424
70-74	8 917	8 838	9 026	8 846	8 539	8 884	9 441
75-79	4 594	4 817	4 567	4 684	4 729	4 608	4 816
80 y más/and over	2 045	2 118	2 127	2 038	2 020	1 953	1 771

Cuadro 19d/Table 19d
**PERU: PROYECCION DE LA TASA DE ACTIVIDAD TOTAL SEGUN SEXO
Y GRUPOS QUINQUENALES DE EDAD**
**PERU: PROJECTION OF THE TOTAL ACTIVITY RATE ACCORDING TO SEX
AND QUINQUENNIAL AGE GROUPS**
(Período / Period 1970-2000)

Sexo y grupos de edad/ Sex and age groups	Tasas de actividad / Activity rates						
	1970	1975	1980	1985	1990	1995	2000
Ambos sexos/ Both sexes							
Total^a	46.86	46.37	46.40	46.80	47.35	48.23	49.11
10-14	4.45	4.08	3.78	3.44	3.14	2.82	2.57
15-19	30.50	30.00	29.59	29.47	29.48	29.55	29.61
20-24	57.16	57.30	57.40	57.82	58.27	58.71	58.97
25-29	64.71	65.25	65.98	66.80	67.64	68.21	68.70
30-34	66.87	67.10	67.32	67.55	67.86	68.31	68.77
35-39	67.60	67.71	67.91	68.10	68.27	68.58	69.05
40-44	67.42	67.51	67.61	67.80	67.92	68.19	68.61
45-49	66.75	66.67	66.66	66.68	66.71	66.90	67.24
50-54	65.42	64.83	63.90	62.89	61.91	60.80	60.17
55-59	62.33	61.07	59.81	58.57	57.44	56.48	55.59
60-64	54.13	52.36	50.36	48.59	46.95	45.67	44.58
65-69	46.90	44.47	42.03	39.50	37.64	36.00	34.50
70-74	38.85	36.56	33.94	31.61	29.86	28.47	27.14
75-79	31.68	29.20	26.64	24.62	23.26	21.80	20.50
80 y más/and over	22.48	20.37	18.03	15.88	14.42	13.13	11.94
Hombres/Males							
Total^a	67.60	66.61	66.31	66.57	67.05	68.08	69.19
10-14	4.93	4.47	4.12	3.71	3.36	3.00	2.71
15-19	40.56	39.01	37.41	36.29	35.28	34.56	33.87
20-24	80.98	79.86	78.52	77.62	76.96	76.31	75.87
25-29	94.19	94.01	93.91	93.79	93.70	93.64	93.57
30-34	97.44	97.41	97.38	97.37	97.35	97.34	97.33
35-39	98.50	98.50	98.50	98.50	98.50	98.50	98.50
40-44	98.34	98.34	98.34	98.33	98.33	98.33	98.32
45-49	97.53	97.50	97.47	97.44	97.40	97.36	97.35
50-54	95.97	95.89	95.82	95.73	95.64	95.53	95.44
55-59	93.49	92.61	91.73	91.11	90.47	89.80	89.04
60-64	85.81	83.84	81.95	80.41	79.26	78.02	76.78
65-69	74.30	72.12	70.00	67.81	65.68	63.62	61.48
70-74	61.09	59.21	57.02	55.08	53.10	51.29	49.62
75-79	49.47	47.81	45.83	44.21	42.62	40.79	39.08
80 y más/and over	34.55	33.35	31.56	29.85	28.24	26.67	25.15
Mujeres/Females							
Total^a	25.95	25.98	26.34	26.90	27.54	28.29	28.95
10-14	3.96	3.69	3.44	3.16	2.91	2.65	2.42
15-19	20.12	20.72	21.52	22.45	23.50	24.38	25.20
20-24	32.65	34.10	35.69	37.46	39.05	40.57	41.55
25-29	34.46	35.73	37.32	39.13	40.91	42.10	43.13
30-34	35.60	36.08	36.56	37.13	37.85	38.74	39.57
35-39	36.08	36.33	36.74	37.19	37.70	38.38	39.20
40-44	36.09	36.27	36.50	36.93	37.30	37.95	38.80
45-49	35.86	35.78	35.79	35.89	36.03	36.54	37.28
50-54	35.34	34.19	32.46	30.54	28.72	26.62	25.49
55-59	32.41	30.79	29.11	27.32	25.73	24.48	23.38
60-64	24.71	23.14	21.04	18.99	16.95	15.58	14.59
65-69	22.47	19.82	17.11	14.30	12.63	11.38	10.39
70-74	19.96	17.31	14.35	11.74	10.22	9.14	8.10
75-79	17.24	14.36	11.35	9.05	7.94	6.82	5.82
80 y más/and over	13.53	10.90	8.36	6.01	4.76	3.75	2.86

^aTasas refinadas de actividad/Refined activity rates.

Cuadro 19e/Table 19e
**PERU: PROYECCION DE LA TASA DE ACTIVIDAD URBANA SEGUN SEXO
Y GRUPOS QUINQUENALES DE EDAD**
**PERU: PROJECTION OF THE URBAN ACTIVITY RATE ACCORDING TO SEX
AND QUINQUENNIAL AGE GROUPS**
(Período / Period 1970-2000)

Sexo y grupos de edad/ Sex and age groups	Tasas de actividad / Activity rates						
	1970	1975	1980	1985	1990	1995	2000
Ambos sexos/ Both sexes							
Total ^a	44.83	44.69	45.28	46.01	46.85	47.80	48.95
10-14	3.40	3.20	3.00	2.80	2.60	2.40	2.20
15-19	25.29	25.69	26.28	27.04	27.79	28.32	28.77
20-24	55.44	55.51	56.00	56.68	57.45	58.11	58.48
25-29	64.96	65.32	65.94	66.83	67.78	68.50	69.05
30-34	67.23	67.23	67.30	67.27	67.60	68.14	68.86
35-39	67.74	67.75	67.97	67.95	67.91	68.28	68.90
40-44	67.18	67.30	67.47	67.65	67.59	67.73	68.27
45-49	65.32	65.57	65.81	66.03	66.24	66.40	66.70
50-54	62.45	61.78	61.11	60.32	59.53	58.51	58.03
55-59	57.59	56.59	55.74	54.90	54.08	53.46	52.92
60-64	48.38	46.84	44.71	43.04	41.38	40.31	39.56
65-69	40.32	37.93	35.41	32.89	31.34	29.97	28.71
70-74	31.48	29.22	26.94	24.82	23.55	22.65	21.63
75-79	24.08	21.65	19.51	17.77	16.92	15.99	15.08
80 y más/and over	16.72	15.10	13.22	11.29	10.30	9.49	8.73
Hombres/Males							
Total ^a	64.49	63.82	64.21	64.84	65.67	66.77	68.24
10-14	3.40	3.20	3.00	2.80	2.60	2.40	2.20
15-19	32.00	31.50	31.10	31.00	30.80	30.60	30.50
20-24	75.00	74.50	74.00	73.80	73.60	73.40	73.20
25-29	92.70	92.70	92.70	92.70	92.70	92.70	92.70
30-34	97.20	97.20	97.20	97.20	97.20	97.20	97.20
35-39	98.50	98.50	98.50	98.50	98.50	98.50	98.50
40-44	98.30	98.30	98.30	98.30	98.30	98.30	98.30
45-49	97.10	97.10	97.10	97.10	97.10	97.10	97.10
50-54	94.70	94.70	94.70	94.70	94.70	94.70	94.70
55-59	90.50	89.60	88.70	88.20	87.70	87.20	86.70
60-64	79.00	76.80	74.80	73.40	72.40	71.40	70.50
65-69	66.00	64.00	62.00	60.00	58.00	56.00	54.00
70-74	51.50	50.00	48.30	46.60	45.00	43.50	42.00
75-79	39.50	38.00	36.70	35.30	34.00	32.50	31.00
80 y más/and over	29.00	28.00	26.30	24.60	23.00	21.50	20.00
Mujeres/Females							
Total ^a	25.10	25.61	26.43	27.35	28.28	29.14	29.98
10-14	3.40	3.20	3.00	2.80	2.60	2.40	2.20
15-19	18.50	19.80	21.40	23.00	24.70	26.00	27.00
20-24	35.00	36.40	37.80	39.40	41.00	42.50	43.50
25-29	36.00	37.30	39.00	40.90	42.80	44.00	45.00
30-34	36.00	36.60	37.10	37.70	38.50	39.50	40.50
35-39	36.00	36.40	37.00	37.60	38.20	39.00	40.00
40-44	35.50	36.00	36.50	37.20	37.70	38.50	39.50
45-49	33.50	34.20	34.80	35.50	36.20	37.00	38.00
50-54	31.00	29.70	28.40	27.10	25.80	24.00	23.50
55-59	26.50	25.40	24.50	23.50	22.60	22.00	21.50
60-64	20.50	19.40	17.20	15.10	13.00	12.00	11.50
65-69	18.00	15.00	12.00	9.00	7.70	7.00	6.50
70-74	15.00	12.00	9.00	6.50	5.50	5.00	4.50
75-79	12.00	9.00	6.00	4.00	3.50	3.00	2.50
80 y más/and over	8.00	6.00	4.00	2.00	1.50	1.20	1.00

^aTasas refinadas de actividad/Refined activity rates.

Cuadro 19f/Table 19f
**PERU: PROYECCION DE LA TASA DE ACTIVIDAD RURAL SEGUN SEXO
Y GRUPOS QUINQUENALES DE EDAD**
**PERU: PROJECTION OF THE RURAL ACTIVITY RATE ACCORDING TO SEX
AND QUINQUENNIAL AGE GROUPS**
(Período / Period 1970-2000)

Sexo y grupos de edad/ Sex and age groups	Tasas de actividad / Activity rates						
	1970	1975	1980	1985	1990	1995	2000
Ambos sexos/ Both sexes							
Total ^a	49.89	49.28	48.62	48.62	48.65	49.48	49.63
10-14	5.95	5.53	5.12	4.72	4.32	3.92	3.52
15-19	39.49	38.16	36.74	35.31	34.10	33.17	32.44
20-24	60.26	60.99	60.75	60.96	60.75	60.71	60.67
25-29	64.30	65.10	66.05	66.70	67.20	67.23	67.44
30-34	66.32	66.85	67.37	68.32	68.66	68.88	68.45
35-39	67.39	67.64	67.79	68.48	69.36	69.59	69.61
40-44	67.74	67.84	67.86	68.13	68.83	69.68	69.84
45-49	68.63	68.32	68.12	67.98	67.85	68.42	69.09
50-54	69.24	69.24	68.39	67.66	67.04	66.86	67.06
55-59	68.31	67.43	66.22	65.03	64.15	63.45	63.07
60-64	61.21	60.00	59.10	58.15	57.53	57.14	56.86
65-69	54.83	53.41	52.11	50.82	49.52	48.38	47.69
70-74	47.55	46.23	44.48	42.86	41.55	40.23	39.12
75-79	40.45	38.96	37.34	35.91	34.66	33.44	32.22
80 y más/and over	28.96	27.23	25.27	23.76	22.23	20.60	19.05
Hombres/Males							
Total ^a	72.21	71.36	70.38	70.42	70.52	71.77	72.09
10-14	7.00	6.50	6.00	5.50	5.00	4.50	4.00
15-19	55.00	52.90	50.70	48.80	47.30	46.00	45.00
20-24	92.00	90.50	89.00	87.80	86.80	85.90	85.00
25-29	96.70	96.70	96.70	96.70	96.70	96.70	96.70
30-34	97.80	97.80	97.80	97.80	97.80	97.80	97.80
35-39	98.50	98.50	98.50	98.50	98.50	98.50	98.50
40-44	98.40	98.40	98.40	98.40	98.40	98.40	98.40
45-49	98.10	98.10	98.10	98.10	98.10	98.10	98.10
50-54	97.60	97.60	97.60	97.60	97.60	97.60	97.60
55-59	97.20	96.80	96.40	96.10	95.80	95.50	95.20
60-64	94.00	93.40	92.80	92.30	92.00	91.70	91.40
65-69	84.00	83.00	82.00	81.00	80.00	79.00	78.00
70-74	72.00	71.00	70.00	69.00	68.00	67.00	66.00
75-79	60.50	60.00	59.30	58.70	58.00	57.30	56.50
80 y más/and over	40.50	40.00	39.30	38.70	38.00	37.20	36.50
Mujeres/Females							
Total ^a	27.21	26.62	26.15	25.85	25.56	25.71	25.50
10-14	4.80	4.50	4.20	3.90	3.60	3.30	3.00
15-19	23.00	22.50	21.80	21.10	20.20	19.50	19.00
20-24	28.50	29.20	30.50	31.90	33.10	34.00	34.50
25-29	32.00	32.50	33.20	34.00	34.70	35.50	36.00
30-34	35.00	35.10	35.30	35.50	35.70	35.90	36.00
35-39	36.20	36.20	36.20	36.10	36.10	36.10	36.00
40-44	36.90	36.70	36.50	36.30	36.10	36.00	36.00
45-49	39.00	38.20	37.50	36.70	35.60	35.00	34.50
50-54	41.00	40.80	39.10	37.10	35.30	34.00	32.50
55-59	40.00	38.60	36.50	34.20	32.20	30.50	29.00
60-64	30.00	28.40	27.10	25.80	24.60	23.50	22.50
65-69	28.00	26.50	25.00	23.50	22.00	20.50	19.50
70-74	26.00	24.50	22.50	20.50	19.00	17.50	16.00
75-79	23.50	21.50	19.50	17.50	16.00	14.50	13.00
80 y más/and over	20.00	17.50	15.00	13.00	11.00	9.00	7.00

^aTasas refinadas de actividad/Refined activity rates.

Cuadro 19g/Table 19g
**PERU: INDICADORES DEMOGRAFICOS DE LA POBLACION ECONOMICAMENTE
 ACTIVA TOTAL, URBANA Y RURAL**
**PERU: DEMOGRAPHIC INDICATORS OF THE TOTAL, URBAN AND RURAL
 ECONOMICALLY ACTIVE POPULATION**

(Período/Period 1970-2000)

Indicadores demográficos/ Demographic indicators	Años / Years						
	1970	1975	1980	1985	1990	1995	2000
POBLACION TOTAL/ TOTAL POPULATION							
Tasa bruta de actividad (por cien)/ Gross activity rate (per cent)							
Ambos sexos/Both sexes	31.98	32.15	32.76	33.87	35.19	36.51	37.79
Hombres/Males	45.95	46.00	46.64	47.99	49.64	51.32	53.01
Mujeres/Females	17.78	18.08	18.66	19.54	20.55	21.50	22.36
Tasa refinada de actividad (por cien)/ Refined activity rate (per cent)							
Ambos sexos/Both sexes	46.86	46.37	46.40	46.80	47.35	48.23	49.11
Hombres/Males	67.60	66.61	66.31	66.57	67.05	68.08	69.19
Mujeres/Females	25.95	25.98	26.34	26.90	27.54	28.29	28.95
Número bruto de años de vida activa/ Gross years of active life							
Ambos sexos/Both sexes	37.36	36.72	36.05	35.47	35.04	34.68	34.40
Hombres/Males	55.36	54.70	53.98	53.36	52.80	52.24	51.71
Mujeres/Females	20.03	19.46	18.87	18.37	18.11	17.95	17.89
POBLACION URBANA/ URBAN POPULATION							
Tasa bruta de actividad (por cien)/ Gross activity rate (per cent)							
Ambos sexos/Both sexes	31.56	31.70	32.99	34.23	35.72	37.14	38.53
Hombres/Males	45.22	45.04	46.54	47.98	49.79	51.57	53.40
Mujeres/Females	17.74	18.25	19.36	20.45	21.68	22.77	23.74
Tasa refinada de actividad (por cien)/ Refined activity rate (per cent)							
Ambos sexos/Both sexes	44.83	44.69	45.28	46.01	46.85	47.80	48.95
Hombres/Males	64.49	63.82	64.21	64.84	65.67	66.77	68.24
Mujeres/Females	25.10	25.61	26.43	27.35	28.28	29.14	29.98
Número bruto de años de vida activa/ Gross years of active life							
Ambos sexos/Both sexes	34.88	34.33	33.82	33.36	33.10	32.91	32.79
Hombres/Males	52.22	51.71	51.17	50.71	50.28	49.85	49.43
Mujeres/Females	18.25	17.82	17.39	17.07	17.07	17.16	17.34
POBLACION RURAL/ RURAL POPULATION							
Tasa bruta de actividad (por cien)/ Gross activity rate (per cent)							
Ambos sexos/Both sexes	32.56	32.89	32.35	33.12	33.93	34.83	35.60
Hombres/Males	46.97	47.56	46.81	48.01	49.29	50.70	51.91
Mujeres/Females	17.82	17.80	17.40	17.60	17.78	18.03	18.21
Tasa refinada de actividad (por cien)/ Refined activity rate (per cent)							
Ambos sexos/Both sexes	49.89	49.28	48.62	48.62	48.65	49.48	49.63
Hombres/Males	72.21	71.36	70.38	70.42	70.52	71.77	72.09
Mujeres/Females	27.21	26.62	26.15	25.85	25.56	25.71	25.50
Número bruto de años de vida activa/ Gross years of active life							
Ambos sexos/Both sexes	40.53	40.15	39.64	39.24	38.89	38.58	38.31
Hombres/Males	59.47	59.06	58.63	58.25	57.90	57.56	57.24
Mujeres/Females	22.20	21.64	21.00	20.36	19.76	19.24	18.73

Cuadro 20a/Table 20a

REPUBLICA DOMINICANA: PROYECCION DE LA POBLACION ECONOMICAMENTE
ACTIVA TOTAL SEGUN SEXO Y GRUPOS QUINQUENALES DE EDAD
DOMINICAN REPUBLIC: PROJECTION OF THE TOTAL ECONOMICALLY ACTIVE
POPULATION ACCORDING TO SEX AND QUINQUENNIAL AGE GROUPS

(Período / Period 1970-2000)

Sexo y grupos de edad/ Sex and age groups	Población / Population						
	1970	1975	1980	1985	1990	1995	2000
Ambos sexos/ Both sexes							
Total	1 463 032	1 674 596	2 051 551	2 417 871	2 808 201	3 208 283	3 622 998
10-14	128 132	96 493	119 893	113 646	108 916	106 913	100 520
15-19	191 494	214 820	273 528	295 827	298 159	305 729	331 695
20-24	220 049	266 230	324 302	396 505	441 061	455 313	478 117
25-29	185 720	234 993	286 614	363 112	446 920	498 312	514 901
30-34	158 844	189 333	234 987	290 117	367 727	452 176	503 870
35-39	132 760	159 222	185 596	230 931	285 214	361 148	443 860
40-44	119 608	132 588	155 492	181 058	225 501	278 418	352 552
45-49	84 171	118 188	128 402	150 028	174 652	217 311	268 031
50-54	72 705	80 177	112 535	121 327	141 594	164 499	204 420
55-59	60 366	65 242	74 307	102 774	110 366	128 252	148 324
60-64	43 955	50 261	59 687	64 836	89 546	95 863	111 050
65-69	30 967	32 517	44 695	48 785	52 853	72 549	77 127
70-74	19 014	19 956	27 833	32 883	35 838	38 698	52 422
75-79	10 011	9 891	15 302	16 882	19 766	21 578	23 244
80 y más/and over	5 235	4 684	8 378	9 161	10 088	11 524	12 864
Hombres/Males							
Total	1 109 460	1 229 659	1 517 172	1 764 363	2 023 239	2 287 529	2 560 504
10-14	87 846	57 464	78 317	73 546	69 972	68 086	63 616
15-19	139 072	153 071	197 417	212 928	214 421	219 855	237 070
20-24	167 467	195 153	235 188	282 332	310 184	317 753	331 176
25-29	141 974	172 731	209 499	259 251	312 344	343 505	351 748
30-34	121 940	140 433	174 311	211 452	262 196	316 444	348 334
35-39	101 839	118 650	138 327	170 032	206 682	256 818	310 473
40-44	93 095	98 997	116 759	134 127	165 147	201 028	250 087
45-49	65 258	89 781	97 212	112 512	129 382	159 516	194 330
50-54	56 715	61 370	87 225	91 912	106 365	122 308	150 825
55-59	47 843	50 583	58 530	79 672	83 773	96 795	111 068
60-64	34 882	39 527	47 428	50 950	69 294	72 699	83 809
65-69	24 468	25 435	36 115	38 805	41 625	56 433	58 964
70-74	14 924	15 462	22 346	26 440	28 407	30 437	40 851
75-79	7 977	7 514	12 035	13 357	15 688	16 956	18 223
80 y más/and over	4 161	3 488	6 465	7 048	7 759	8 896	9 931
Mujeres/Females							
Total	353 572	444 937	534 379	653 508	784 962	920 754	1 062 494
10-14	40 286	39 029	41 577	40 101	38 944	38 827	36 903
15-19	52 422	61 749	76 111	82 900	83 738	85 874	94 626
20-24	52 582	71 077	89 114	114 173	130 877	137 560	146 941
25-29	43 746	62 262	77 116	103 861	134 575	154 807	163 153
30-34	36 904	48 901	60 676	78 665	105 531	135 732	155 537
35-39	30 921	40 573	47 269	60 898	78 532	104 329	133 387
40-44	26 513	33 591	38 733	46 930	60 354	77 390	102 465
45-49	18 913	28 408	31 190	37 517	45 270	57 795	73 701
50-54	15 990	18 807	25 311	29 415	35 229	42 190	53 595
55-59	12 524	14 659	15 777	23 102	26 593	31 457	37 255
60-64	9 073	10 734	12 259	13 886	20 253	23 165	27 241
65-69	6 499	7 082	8 580	9 980	11 228	16 116	18 163
70-74	4 091	4 494	5 487	6 443	7 431	8 261	11 572
75-79	2 034	2 377	3 267	3 525	4 078	4 623	5 021
80 y más/and over	1 074	1 196	1 913	2 113	2 329	2 628	2 934

Cuadro 20b/Table 20b

**REPUBLICA DOMINICANA: PROYECCION DE LA POBLACION ECONOMICAMENTE
ACTIVA URBANA SEGUN SEXO Y GRUPOS QUINQUENALES DE EDAD
DOMINICAN REPUBLIC: PROJECTION OF THE URBANA ECONOMICALLY ACTIVE
POPULATION ACCORDING TO SEX AND QUINQUENNIAL AGE GROUPS**
(Período / Period 1970-2000)

Sexo y grupos de edad/ Sex and age groups	Población / Population						
	1970	1975	1980	1985	1990	1995	2000
Ambos sexos/ Both sexes							
Total	559 165	765 544	1 064 698	1 385 168	1 726 683	2 064 100	2 414 452
10-14	31 040	29 680	46 819	45 304	43 976	49 316	50 427
15-19	65 063	91 490	143 739	162 137	166 499	170 698	204 039
20-24	91 249	130 299	176 632	240 358	277 272	289 575	303 674
25-29	81 808	116 283	152 546	219 558	294 005	334 522	347 494
30-34	69 016	92 444	123 635	169 601	237 623	310 377	349 710
35-39	55 795	77 382	99 764	133 787	179 132	244 048	314 310
40-44	48 312	64 200	85 453	107 525	140 942	183 737	246 254
45-49	32 453	55 112	69 430	88 976	110 210	141 160	181 415
50-54	26 919	36 845	62 023	71 970	90 235	108 895	136 898
55-59	21 486	25 994	33 156	61 045	69 833	85 361	101 310
60-64	15 049	20 141	28 161	31 025	55 227	62 279	75 220
65-69	10 529	13 512	22 505	24 845	27 004	46 013	51 092
70-74	6 048	7 390	12 391	17 865	19 412	20 571	33 644
75-79	2 989	3 352	5 936	7 981	11 074	11 810	12 308
80 y más/and over	1 409	1 421	2 508	3 191	4 241	5 738	6 658
Hombres/Males							
Total	390 309	510 737	729 926	937 011	1 152 949	1 363 373	1 581 236
10-14	18 303	16 459	30 240	29 558	28 744	32 788	33 837
15-19	40 750	58 191	97 712	109 679	112 824	115 001	138 401
20-24	62 339	85 364	117 201	157 240	178 607	185 128	191 148
25-29	58 429	76 907	101 009	142 642	187 765	209 789	215 653
30-34	49 793	61 977	83 336	112 375	154 837	199 231	220 739
35-39	39 853	52 174	68 147	89 914	118 642	159 426	202 662
40-44	34 949	43 494	59 530	73 452	94 772	121 845	161 107
45-49	23 506	38 308	48 987	62 207	75 725	95 677	121 449
50-54	19 713	26 135	45 809	51 308	63 756	75 705	93 919
55-59	16 051	18 629	24 607	45 148	50 130	60 969	71 463
60-64	11 187	14 718	21 215	22 946	40 783	44 750	53 844
65-69	7 853	9 964	17 430	18 917	20 262	34 457	37 382
70-74	4 448	5 283	9 269	13 836	14 830	15 544	25 384
75-79	2 175	2 247	4 054	5 848	8 426	8 930	9 291
80 y más/and over	960	887	1 380	1 942	2 846	4 132	4 957
Mujeres/Females							
Total	168 856	254 807	334 772	448 156	573 735	700 727	833 216
10-14	12 737	13 221	16 578	15 746	15 232	16 528	16 589
15-19	24 313	33 300	46 028	52 458	53 676	55 697	65 638
20-24	28 911	44 936	59 431	83 118	98 665	104 447	112 526
25-29	23 379	39 375	51 537	76 916	106 239	124 732	131 841
30-34	19 223	30 467	40 299	57 226	82 786	111 146	128 970
35-39	15 942	25 208	31 616	43 873	60 490	84 622	111 648
40-44	13 363	20 706	25 924	34 073	46 170	61 892	85 147
45-49	8 947	16 803	20 443	26 769	34 485	45 482	59 966
50-54	7 206	10 709	16 214	20 662	26 479	33 190	42 979
55-59	5 435	7 365	8 549	15 897	19 703	24 391	29 847
60-64	3 861	5 422	6 945	8 079	14 443	17 529	21 376
65-69	2 676	3 548	5 075	5 928	6 742	11 556	13 710
70-74	1 600	2 107	3 123	4 029	4 582	5 027	8 259
75-79	813	1 105	1 883	2 134	2 647	2 880	3 018
80 y más/and over	450	534	1 129	1 249	1 396	1 606	1 701

Cuadro 20c/Table 20c

REPUBLICA DOMINICANA: PROYECCION DE LA POBLACION ECONOMICAMENTE
ACTIVA RURAL SEGUN SEXO Y GRUPOS QUINQUENALES DE EDAD

DOMINICAN REPUBLIC: PROJECTION OF THE RURAL ECONOMICALLY ACTIVE
POPULATION ACCORDING TO SEX AND QUINQUENNIAL AGE GROUPS

(Período / Period 1970-2000)

Sexo y grupos de edad/ Sex and age groups	Población / Population						
	1970	1975	1980	1985	1990	1995	2000
Ambos sexos/ Both sexes							
Total	903 867	909 051	986 852	1 032 703	1 081 518	1 144 183	1 208 546
10-14	97 092	66 813	73 075	68 343	64 941	57 596	50 093
15-19	126 431	123 330	129 788	133 690	131 659	135 031	127 657
20-24	128 800	135 931	147 670	156 146	163 789	165 738	174 443
25-29	103 913	118 710	134 068	143 554	152 915	163 790	167 407
30-34	89 828	96 889	111 352	120 515	130 104	141 799	154 161
35-39	76 965	81 840	85 832	97 144	106 082	117 099	129 550
40-44	71 296	68 388	70 039	73 532	84 559	94 681	106 298
45-49	51 718	63 077	58 972	61 053	64 442	76 151	86 616
50-54	45 786	43 332	50 512	49 358	51 360	55 604	67 522
55-59	38 880	39 248	41 151	41 729	40 534	42 892	47 014
60-64	28 907	30 121	31 526	33 811	34 320	33 584	35 830
65-69	20 437	19 004	22 190	23 940	25 849	26 536	26 035
70-74	12 967	12 567	15 442	15 018	16 426	18 127	18 779
75-79	7 023	6 539	9 366	8 901	8 692	9 768	10 936
80 y más/and over	3 825	3 263	5 869	5 971	5 847	5 785	6 206
Hombres/Males							
Total	719 151	718 922	787 246	827 352	870 291	924 156	979 269
10-14	69 543	41 005	48 076	43 988	41 228	35 297	29 779
15-19	98 322	94 881	99 705	103 248	101 597	104 854	98 669
20-24	105 128	109 789	117 987	125 091	131 577	132 625	140 028
25-29	83 545	95 824	108 490	116 609	124 579	133 716	136 095
30-34	72 147	78 455	90 975	99 076	107 359	117 213	127 594
35-39	61 986	66 476	70 179	80 119	88 041	97 392	107 811
40-44	58 145	55 503	57 229	60 675	70 375	79 183	88 980
45-49	41 752	51 473	48 225	50 305	53 657	63 838	72 881
50-54	37 002	35 234	41 416	40 604	42 610	46 603	56 906
55-59	31 792	31 954	33 923	34 524	33 644	35 826	39 606
60-64	23 694	24 809	26 213	28 004	28 510	27 949	29 965
65-69	16 614	15 470	18 685	19 888	21 363	21 977	21 582
70-74	10 476	10 180	13 077	12 604	13 577	14 893	15 467
75-79	5 802	5 266	7 981	7 509	7 262	8 025	8 933
80 y más/and over	3 201	2 601	5 085	5 106	4 913	4 763	4 974
Mujeres/Females							
Total	184 716	190 130	199 607	205 351	211 227	220 027	229 277
10-14	27 549	25 808	24 998	24 354	23 713	22 299	20 314
15-19	28 109	28 450	30 083	30 442	30 063	30 177	28 988
20-24	23 671	26 141	29 684	31 055	32 212	33 113	34 415
25-29	20 368	22 886	25 579	26 945	28 336	30 074	31 312
30-34	17 681	18 434	20 377	21 439	22 745	24 586	26 567
35-39	14 979	15 364	15 653	17 025	18 042	19 707	21 739
40-44	13 151	12 885	12 810	12 857	14 184	15 498	17 318
45-49	9 966	11 604	10 747	10 748	10 785	12 313	13 735
50-54	8 784	8 098	9 096	8 754	8 750	9 000	10 616
55-59	7 088	7 293	7 228	7 205	6 890	7 066	7 408
60-64	5 212	5 311	5 313	5 807	5 809	5 636	5 865
65-69	3 823	3 534	3 505	4 052	4 486	4 559	4 453
70-74	2 490	2 387	2 364	2 414	2 849	3 234	3 312
75-79	1 221	1 272	1 384	1 391	1 431	1 743	2 003
80 y más/and over	624	662	785	864	933	1 022	1 233

Cuadro 20d/Table 20d
**REPUBLICA DOMINICANA: PROYECCION DE LA TASA DE ACTIVIDAD TOTAL
 SEGUN SEXO Y GRUPOS QUINQUENALES DE EDAD**
**DOMINICAN REPUBLIC: PROJECTION OF THE TOTAL ACTIVITY RATE
 ACCORDING TO SEX AND QUINQUENNIAL AGE GROUPS**
 (Período / Period 1970-2000)

Sexo y grupos de edad/ Sex and age groups	Tasas de actividad / Activity rates						
	1970	1975	1980	1985	1990	1995	2000
Ambos sexos/ Both sexes							
Total ^a	50.22	48.43	50.57	51.91	53.26	53.91	54.41
10-14	21.96	13.82	15.63	14.45	13.30	11.82	10.49
15-19	41.35	37.71	39.99	39.37	38.74	38.16	37.46
20-24	59.16	59.51	58.65	59.59	60.32	60.83	61.39
25-29	62.95	65.60	66.25	67.70	69.07	70.01	70.70
30-34	63.73	66.60	67.79	69.12	70.44	71.62	72.46
35-39	62.87	65.85	67.13	68.34	69.54	70.63	71.63
40-44	63.15	64.89	66.31	67.41	68.50	69.52	70.44
45-49	63.19	64.94	65.28	66.32	67.23	68.05	68.81
50-54	63.08	63.62	65.00	64.69	65.43	65.99	66.48
55-59	62.81	60.97	63.24	63.24	62.45	62.65	62.68
60-64	60.08	58.02	61.46	60.46	59.87	58.65	58.38
65-69	55.13	51.80	59.45	57.31	55.76	54.35	52.52
70-74	49.28	44.77	54.94	53.40	50.71	48.62	46.26
75-79	44.34	36.66	48.17	45.85	43.30	40.41	38.07
80 y más/and over	35.73	26.68	40.35	36.85	33.36	30.05	27.04
Hombres/Males							
Total ^a	75.02	70.01	73.61	74.56	75.53	75.66	75.68
10-14	29.72	16.24	20.15	18.44	16.82	14.81	13.06
15-19	59.14	52.93	56.87	55.82	54.82	53.91	52.57
20-24	88.58	85.53	83.49	83.34	83.28	83.25	83.23
25-29	95.09	94.62	94.74	94.71	94.66	94.59	94.51
30-34	97.20	97.65	98.71	98.60	98.47	98.34	98.24
35-39	96.70	97.37	98.80	98.69	98.56	98.41	98.27
40-44	96.19	96.86	98.59	98.42	98.24	98.04	97.81
45-49	95.50	96.10	98.44	98.15	97.86	97.57	97.24
50-54	94.47	94.49	97.94	97.42	96.82	96.25	95.72
55-59	93.12	90.83	96.86	95.69	94.63	93.53	92.46
60-64	90.96	85.90	94.59	93.20	91.32	89.71	88.05
65-69	86.16	78.56	91.78	89.65	87.53	84.79	82.48
70-74	81.21	70.42	87.46	83.83	80.97	78.19	74.32
75-79	74.32	60.58	79.69	74.62	69.74	66.71	63.77
80 y más/and over	63.09	44.11	71.16	64.44	57.53	51.34	47.10
Mujeres/Females							
Total ^a	24.65	26.15	26.77	28.52	30.27	31.45	32.44
10-14	13.99	11.33	10.99	10.35	9.66	8.73	7.84
15-19	23.00	22.02	22.60	22.41	22.12	21.83	21.78
20-24	28.75	32.43	32.85	34.96	36.48	37.51	38.58
25-29	30.02	35.44	36.46	39.55	42.44	44.40	45.81
30-34	29.81	34.81	35.68	38.32	41.27	43.85	45.64
35-39	29.21	33.83	34.63	36.76	39.18	41.67	43.91
40-44	28.63	32.90	33.38	35.47	37.47	39.60	41.85
45-49	29.16	32.08	31.85	33.62	35.49	37.09	38.85
50-54	28.95	30.80	30.11	31.56	33.06	34.52	35.75
55-59	28.00	28.57	27.64	29.15	30.15	31.08	31.98
60-64	26.07	26.43	26.09	26.41	27.49	28.11	28.66
65-69	23.41	23.30	23.94	23.85	23.77	24.08	24.10
70-74	20.24	19.87	21.85	21.45	20.88	20.32	19.82
75-79	17.17	16.31	19.60	18.63	17.61	16.52	15.46
80 y más/and over	13.33	12.39	16.38	15.18	13.90	12.50	11.07

^aTasas Refinadas de actividad/Refined activity rates.

Cuadro 20e/Table 20e
**REPUBLICA DOMINICANA: PROYECCION DE LA TASA DE ACTIVIDAD URBANA
 SEGUN SEXO Y GRUPOS QUINQUENALES DE EDAD**
**DOMINICAN REPUBLIC: PROJECTION OF THE URBAN ACTIVITY RATE
 ACCORDING TO SEX AND QUINQUENNIAL AGE GROUPS**
 (Período / Period 1970-2000)

Sexo y grupos de edad/ Sex and age groups	Tasas de actividad / Activity rates						
	1970	1975	1980	1985	1990	1995	2000
Ambos sexos/ Both sexes							
Total ^a	46.90	47.86	50.85	53.11	55.13	55.67	55.89
10-14	13.89	9.45	11.82	10.95	10.03	9.17	8.28
15-19	33.15	33.54	39.37	38.70	38.17	37.48	37.05
20-24	56.21	60.98	61.54	62.45	63.32	64.39	65.24
25-29	64.07	69.74	70.78	71.94	73.16	74.34	75.70
30-34	65.40	70.44	71.36	72.51	73.66	74.86	75.99
35-39	64.11	68.89	69.77	70.82	71.92	73.04	74.16
40-44	63.38	66.98	68.13	68.98	69.99	71.07	72.14
45-49	61.73	65.28	66.13	67.20	67.85	68.66	69.51
50-54	59.89	62.30	65.35	64.53	65.21	65.52	65.96
55-59	57.84	57.82	62.31	62.62	61.42	61.64	61.46
60-64	53.46	53.59	59.84	58.67	58.55	57.03	56.79
65-69	48.56	47.43	57.31	55.27	53.51	52.55	50.45
70-74	40.48	37.94	50.21	50.59	47.93	45.54	43.69
75-79	34.25	28.73	39.42	39.88	39.15	36.38	33.81
80 y más/and over	24.79	19.65	27.52	26.57	25.77	24.59	22.46
Hombres/Males							
Total ^a	69.45	66.30	71.22	73.38	75.28	75.05	74.56
10-14	17.00	10.70	15.40	14.30	13.20	12.10	11.00
15-19	45.00	44.40	54.00	52.98	51.96	50.94	49.92
20-24	82.00	82.55	82.50	82.56	82.62	82.68	82.74
25-29	94.50	94.15	95.00	94.88	94.76	94.64	94.52
30-34	97.50	97.20	98.40	98.25	98.10	97.95	97.80
35-39	97.00	96.90	98.60	98.42	98.24	98.06	97.88
40-44	96.50	96.05	98.20	97.94	97.68	97.42	97.16
45-49	95.50	94.60	97.90	97.48	97.06	96.64	96.22
50-54	93.50	91.30	97.00	96.21	95.42	94.63	93.84
55-59	90.50	86.95	96.00	94.74	93.48	92.22	90.96
60-64	86.00	80.80	93.50	91.71	89.92	88.13	86.34
65-69	82.50	74.40	90.00	87.63	85.26	82.89	80.52
70-74	73.50	63.00	83.50	80.40	77.30	74.20	71.10
75-79	62.50	50.80	69.00	66.01	63.02	60.03	57.04
80 y más/and over	46.00	35.65	48.50	46.18	43.86	41.54	39.22
Mujeres/Females							
Total ^a	26.79	30.72	31.32	33.66	35.85	37.05	37.89
10-14	11.00	8.25	8.30	7.60	6.90	6.20	5.50
15-19	23.00	23.50	25.00	24.75	24.50	24.25	24.00
20-24	33.50	40.75	41.00	42.75	44.50	46.25	48.00
25-29	35.50	46.30	47.20	49.68	52.15	54.63	57.10
30-34	35.30	45.15	45.50	47.88	50.25	52.63	55.00
35-39	34.70	43.10	42.80	44.98	47.15	49.33	51.50
40-44	33.40	40.95	40.00	42.13	44.25	46.38	48.50
45-49	32.00	38.25	37.20	39.03	40.85	42.68	44.50
50-54	30.20	35.10	34.00	35.50	37.00	38.50	40.00
55-59	28.00	31.30	31.00	31.90	32.80	33.70	34.60
60-64	25.50	28.00	28.50	29.00	29.50	30.00	30.50
65-69	22.00	23.50	25.50	25.38	25.25	25.13	25.00
70-74	18.00	19.00	23.00	22.25	21.50	20.75	20.00
75-79	15.50	15.25	20.50	19.13	17.75	16.38	15.00
80 y más/and over	12.50	11.25	18.00	16.00	14.00	12.00	10.00

^aTasas refinadas de actividad/Refined activity rates.

Cuadro 20f/Table 20f

**REPUBLICA DOMINICANA: PROYECCION DE LA TASA DE ACTIVIDAD RURAL
SEGUN SEXO Y GRUPOS QUINQUENALES DE EDAD**
**DOMINICAN REPUBLIC: PROJECTION OF THE RURAL ACTIVITY RATE
ACCORDING TO SEX AND QUINQUENNIAL AGE GROUPS**
(Período / Period 1970-2000)

Sexo y grupos de edad/ Sex and age groups	Tasas de actividad / Activity rates						
	1970	1975	1980	1985	1990	1995	2000
Ambos sexos/ Both sexes							
Total ^a	52.52	48.93	50.27	50.39	50.53	51.01	51.67
10-14	26.96	17.38	19.70	18.35	17.06	15.69	14.37
15-19	47.39	41.54	40.70	40.23	39.48	39.05	38.13
20-24	61.43	58.17	55.53	55.68	55.84	55.49	55.67
25-29	62.09	61.99	61.75	62.10	62.37	62.56	62.17
30-34	62.50	63.30	64.22	64.85	65.24	65.42	65.56
35-39	61.99	63.21	64.29	65.18	65.85	66.08	66.15
40-44	63.00	63.05	64.23	65.24	66.15	66.69	66.79
45-49	64.14	64.65	64.31	65.09	66.20	66.95	67.38
50-54	65.11	64.79	64.58	64.92	65.81	66.93	67.56
55-59	65.95	63.25	64.00	64.18	64.32	64.77	65.48
60-64	64.22	61.42	62.98	62.20	62.12	61.91	62.01
65-69	59.26	55.44	61.78	59.58	58.32	57.78	57.11
70-74	54.84	50.06	59.43	57.17	54.43	52.68	51.68
75-79	50.70	42.70	56.05	52.97	50.05	46.67	44.36
80 y más/and over	42.67	31.61	50.38	46.46	42.41	38.52	34.62
Hombres/Males							
Total ^a	78.44	72.91	75.98	75.95	75.86	76.57	77.58
10-14	37.00	20.50	25.00	22.90	20.80	18.70	16.60
15-19	68.00	60.00	60.00	59.20	58.40	57.60	56.80
20-24	93.00	88.00	84.50	84.35	84.20	84.05	83.90
25-29	95.50	95.00	94.50	94.50	94.50	94.50	94.50
30-34	97.00	98.00	99.00	99.00	99.00	99.00	99.00
35-39	96.50	97.75	99.00	99.00	99.00	99.00	99.00
40-44	96.00	97.50	99.00	99.00	99.00	99.00	99.00
45-49	95.50	97.25	99.00	99.00	99.00	99.00	99.00
50-54	95.00	97.00	99.00	99.00	99.00	99.00	99.00
55-59	94.50	93.25	97.50	96.95	96.40	95.85	95.30
60-64	93.50	89.25	95.50	94.45	93.40	92.35	91.30
65-69	88.00	81.50	93.50	91.65	89.80	87.95	86.10
70-74	85.00	75.00	90.50	87.95	85.40	82.85	80.30
75-79	80.00	66.00	86.50	83.05	79.60	76.15	72.70
80 y más/and over	71.00	48.00	81.50	75.85	70.20	64.55	58.90
Mujeres/Females							
Total ^a	22.98	21.80	21.53	21.39	21.27	21.24	21.30
10-14	16.00	14.00	14.00	13.50	13.00	12.50	12.00
15-19	23.00	20.50	19.70	19.28	18.85	18.43	18.00
20-24	24.50	24.00	23.50	23.50	23.50	23.50	23.50
25-29	25.50	25.25	25.00	25.00	25.00	25.00	25.00
30-34	25.50	25.25	25.00	25.00	25.00	25.00	25.00
35-39	25.00	25.00	25.00	25.00	25.00	25.00	25.00
40-44	25.00	25.00	25.00	25.00	25.00	25.00	25.00
45-49	27.00	26.00	25.00	25.00	25.00	25.00	25.00
50-54	28.00	26.50	25.00	25.00	25.00	25.00	25.00
55-59	28.00	26.25	24.50	24.50	24.50	24.50	24.50
60-64	26.50	25.00	23.50	23.50	23.50	23.50	23.50
65-69	24.50	23.10	22.00	21.93	21.85	21.78	21.70
70-74	22.00	20.70	20.50	20.23	19.95	19.68	19.40
75-79	18.50	17.35	18.50	17.93	17.35	16.78	16.20
80 y más/and over	14.00	13.50	14.50	14.13	13.75	13.38	13.00

^aTasas refinadas de actividad/Refined activity rates.

Cuadro 20g/Table 20g
**REPUBLICA DOMINICANA: INDICADORES DEMOGRAFICOS DE LA POBLACION
ECONOMICAMENTE ACTIVA TOTAL, URBANA Y RURAL**
**DOMINICAN REPUBLIC: DEMOGRAPHIC INDICATORS OF THE TOTAL, URBAN
AND RURAL ECONOMICALLY ACTIVE POPULATION**

(Período/Period 1970-2000)

Indicadores demográficos/ Demographic indicators	Años / Years						
	1970	1975	1980	1985	1990	1995	2000
POBLACION TOTAL/ TOTAL POPULATION							
Tasa bruta de actividad (por cien)/ Gross activity rate (per cent)							
Ambos sexos/Both sexes	33.08	33.17	36.01	37.68	39.17	40.53	42.03
Hombres/Males	49.43	47.97	52.43	54.12	55.53	56.86	58.43
Mujeres/Females	16.23	17.90	19.06	20.71	22.26	23.66	25.07
Tasa refinada de actividad (por cien)/ Refined activity rate (per cent)							
Ambos sexos/Both sexes	50.22	48.43	50.57	51.91	53.26	53.91	54.41
Hombres/Males	75.02	70.01	73.61	74.56	75.53	75.66	75.68
Mujeres/Females	24.65	26.15	26.77	28.52	30.27	31.45	32.44
Número bruto de años de vida activa/ Gross years of active life							
Ambos sexos/Both sexes	40.44	39.07	41.98	41.71	41.40	41.07	40.74
Hombres/Males	62.07	58.11	63.46	62.25	61.06	59.97	58.94
Mujeres/Females	18.49	19.62	20.20	20.88	21.55	22.09	22.56
POBLACION URBANA/ URBAN POPULATION							
Tasa bruta de actividad (por cien)/ Gross activity rate (per cent)							
Ambos sexos/Both sexes	32.19	33.94	37.32	39.60	41.06	42.29	43.81
Hombres/Males	46.80	46.53	51.96	54.34	55.56	56.54	58.02
Mujeres/Females	18.69	22.01	23.11	25.27	26.93	28.37	29.91
Tasa refinada de actividad (por cien)/ Refined activity rate (per cent)							
Ambos sexos/Both sexes	46.90	47.86	50.85	53.11	55.13	55.67	55.89
Hombres/Males	69.45	66.30	71.22	73.38	75.28	75.05	74.56
Mujeres/Females	26.79	30.72	31.32	33.66	35.85	37.05	37.89
Número bruto de años de vida activa/ Gross years of active life							
Ambos sexos/Both sexes	37.06	37.64	41.04	41.08	40.98	40.81	40.63
Hombres/Males	57.98	54.97	60.88	59.98	59.09	58.20	57.31
Mujeres/Females	19.51	22.48	23.38	23.90	24.42	24.94	25.46
POBLACION RURAL/ RURAL POPULATION							
Tasa bruta de actividad (por cien)/ Gross activity rate (per cent)							
Ambos sexos/Both sexes	33.66	32.55	34.70	35.38	36.48	37.71	38.87
Hombres/Males	50.98	49.05	52.86	53.86	55.48	57.34	59.11
Mujeres/Females	14.49	14.32	14.74	14.85	15.13	15.47	15.78
Tasa refinada de actividad (por cien)/ Refined activity rate (per cent)							
Ambos sexos/Both sexes	52.52	48.93	50.27	50.39	50.53	51.01	51.67
Hombres/Males	78.44	72.91	75.98	75.95	75.86	76.57	77.58
Mujeres/Females	22.98	21.80	21.53	21.39	21.27	21.24	21.30
Número bruto de años de vida activa/ Gross years of active life							
Ambos sexos/Both sexes	42.61	40.13	42.70	42.21	41.78	41.36	40.95
Hombres/Males	64.28	60.20	65.20	64.29	63.39	62.48	61.57
Mujeres/Females	17.65	16.87	16.54	16.42	16.31	16.20	16.09

Cuadro 21a/Table 21a
**URUGUAY: PROYECCION DE LA POBLACION ECONOMICAMENTE ACTIVA TOTAL
 SEGUN SEXO Y GRUPOS QUINQUENALES DE EDAD**
**URUGUAY: PROJECTION OF THE TOTAL ECONOMICALLY ACTIVE POPULATION
 ACCORDING TO SEX AND QUINQUENNIAL AGE GROUPS**
(Período / Period 1970-2000)

Sexo y grupos de edad/ Sex and age groups	Población / Population						
	1970	1975	1980	1985	1990	1995	2000
Ambos sexos/ Both sexes							
Total	1 103 856	1 109 125	1 165 306	1 286 523	1 355 381	1 422 875	1 487 199
10-14	0	0	0	0	0	0	0
15-19	104 236	99 830	101 928	95 874	106 305	113 041	104 520
20-24	140 498	134 867	154 418	170 794	171 379	194 830	207 245
25-29	133 463	134 962	144 577	171 636	179 731	178 872	202 707
30-34	132 561	128 737	135 070	156 217	173 225	178 771	179 767
35-39	132 736	128 194	126 994	144 355	154 662	170 693	177 905
40-44	127 053	128 287	121 310	134 106	141 625	150 231	165 633
45-49	108 798	119 158	120 434	122 569	126 987	132 403	140 419
50-54	85 328	96 072	105 790	115 922	110 223	112 717	117 469
55-59	70 575	67 490	80 227	91 006	92 887	85 777	87 477
60-64	39 482	42 073	41 154	48 314	56 045	56 978	52 663
65-69	18 580	19 151	21 646	21 653	26 939	30 814	31 119
70-74	6 983	7 480	8 224	9 587	9 710	11 616	13 306
75-79	2 486	1 985	2 406	2 962	3 799	3 950	4 629
80 y más/and over	1 076	839	1 128	1 528	1 864	2 182	2 340
Hombres/Males							
Total	802 939	745 284	771 047	798 815	829 275	867 240	907 012
10-14	0	0	0	0	0	0	0
15-19	73 552	67 672	67 748	61 700	66 002	68 368	62 662
20-24	97 075	88 530	94 627	101 331	102 451	117 832	124 977
25-29	93 565	87 927	94 141	102 624	107 205	107 633	123 174
30-34	94 298	84 139	86 877	93 791	102 410	105 766	108 077
35-39	94 947	84 313	82 135	86 043	92 359	101 007	106 081
40-44	91 261	85 125	79 472	80 730	83 712	89 555	97 766
45-49	80 377	80 823	81 523	75 113	77 159	79 978	85 527
50-54	65 167	66 262	72 457	74 828	69 097	71 058	73 658
55-59	55 938	48 070	57 722	62 683	62 663	56 916	58 281
60-64	32 887	30 573	29 933	34 502	37 749	37 869	34 383
65-69	15 289	14 511	16 130	15 849	18 377	20 078	20 200
70-74	5 780	5 432	5 955	6 797	6 737	7 686	8 302
75-79	2 030	1 443	1 715	2 012	2 385	2 387	2 752
80 y más/and over	773	464	612	812	969	1 107	1 172
Mujeres/Females							
Total	300 916	363 841	394 259	487 708	526 106	555 635	580 187
10-14	0	0	0	0	0	0	0
15-19	30 684	32 158	34 180	34 174	40 303	44 673	41 858
20-24	43 422	46 337	59 791	69 463	68 928	76 998	82 268
25-29	39 899	47 035	50 436	69 012	72 526	71 239	79 533
30-34	38 263	44 598	48 193	62 426	70 815	73 005	71 690
35-39	37 788	43 881	44 859	58 312	62 303	69 686	71 824
40-44	35 792	43 162	41 838	53 376	57 913	60 676	67 867
45-49	28 421	38 335	38 911	47 456	49 828	52 425	54 892
50-54	20 161	29 810	33 333	41 094	41 126	41 659	43 811
55-59	14 637	19 420	22 505	28 323	30 224	28 861	29 196
60-64	6 595	11 500	11 221	13 812	18 296	19 109	18 280
65-69	3 292	4 640	5 516	5 804	8 562	10 736	10 919
70-74	1 203	2 048	2 269	2 790	2 973	3 930	5 004
75-79	456	542	691	950	1 414	1 563	1 877
80 y más/and over	302	375	516	716	895	1 075	1 168

Cuadro 21b/Table 21b

URUGUAY: PROYECCION DE LA POBLACION ECONOMICAMENTE ACTIVA URBANA
SEGUN SEXO Y GRUPOS QUINQUENALES DE EDAD

URUGUAY: PROJECTION OF THE URBAN ECONOMICALLY ACTIVE POPULATION
ACCORDING TO SEX AND QUINQUENNIAL AGE GROUPS

(Período / Period 1970-2000)

Sexo y grupos de edad/ Sex and age groups	Población / Population						
	1970	1975	1980	1985	1990	1995	2000
Ambos sexos/ Both sexes							
Total	889 281	900 353	972 014	1 101 876	1 179 887	1 258 970	1 334 964
10-14	0	0	0	0	0	0	0
15-19	78 594	76 167	80 202	77 442	90 194	98 545	93 100
20-24	113 511	108 309	129 272	146 936	149 576	175 513	189 422
25-29	108 810	110 671	122 536	150 307	158 886	159 926	185 701
30-34	109 375	107 024	115 058	136 228	154 295	160 311	162 757
35-39	109 851	106 999	108 247	125 642	136 661	153 729	161 068
40-44	105 007	106 868	103 193	116 577	124 585	133 968	150 140
45-49	88 849	98 224	101 231	105 469	111 265	117 188	125 727
50-54	68 969	78 345	88 152	98 781	95 046	98 944	103 979
55-59	55 486	53 817	66 164	76 801	78 702	73 495	76 234
60-64	29 675	31 921	32 209	39 188	46 349	47 485	44 423
65-69	13 698	14 435	16 728	17 213	21 896	25 417	25 792
70-74	4 950	5 717	6 481	7 780	7 828	9 424	10 944
75-79	1 752	1 319	1 719	2 297	3 074	3 212	3 734
80 y más/and over	753	537	822	1 215	1 530	1 813	1 943
Hombres/Males							
Total	616 752	575 279	613 499	654 445	693 786	740 870	789 997
10-14	0	0	0	0	0	0	0
15-19	52 501	48 628	50 088	46 526	53 027	56 909	53 650
20-24	74 615	68 012	75 226	83 516	85 922	103 710	112 355
25-29	72 632	68 871	76 849	86 909	91 504	92 838	110 423
30-34	74 285	66 851	71 063	78 923	88 599	91 735	94 646
35-39	75 029	67 232	67 096	71 987	79 107	88 591	93 203
40-44	71 961	67 705	64 752	67 286	70 949	77 471	86 336
45-49	62 725	63 626	65 727	61 902	65 108	68 458	74 505
50-54	50 491	51 310	57 600	61 159	57 411	60 372	63 338
55-59	42 193	36 136	45 433	50 656	51 130	47 068	49 204
60-64	23 781	21 682	22 075	26 537	29 544	29 957	27 602
65-69	10 772	10 297	11 733	11 859	13 907	15 387	15 614
70-74	3 910	3 837	4 375	5 198	5 127	5 825	6 298
75-79	1 367	874	1 121	1 431	1 753	1 740	1 974
80 y más/and over	491	218	361	556	698	809	849
Mujeres/Females							
Total	272 528	325 074	358 515	447 431	486 101	518 100	544 967
10-14	0	0	0	0	0	0	0
15-19	26 093	27 539	30 114	30 916	37 167	41 636	39 450
20-24	38 896	40 297	54 046	63 420	63 654	71 803	77 067
25-29	36 178	41 800	45 687	63 398	67 382	67 088	75 278
30-34	35 090	40 173	43 995	57 305	65 696	68 576	68 111
35-39	34 822	39 767	41 151	53 655	57 554	65 138	67 865
40-44	33 047	39 163	38 441	49 291	53 636	56 497	63 804
45-49	26 124	34 598	35 504	43 567	46 157	48 730	51 222
50-54	18 478	27 035	30 552	37 622	37 635	38 572	40 641
55-59	13 294	17 681	20 731	26 145	27 572	26 427	27 030
60-64	5 894	10 239	10 134	12 651	16 805	17 528	16 821
65-69	2 926	4 138	4 995	5 354	7 989	10 030	10 178
70-74	1 040	1 880	2 106	2 582	2 701	3 599	4 646
75-79	385	445	598	866	1 321	1 472	1 760
80 y más/and over	262	319	461	659	832	1 004	1 094

Cuadro 21c/Table 21c
**URUGUAY: PROYECCION DE LA POBLACION ECONOMICAMENTE ACTIVA RURAL
 SEGUN SEXO Y GRUPOS QUINQUENALES DE EDAD**
**URUGUAY: PROJECTION OF THE RURAL ECONOMICALLY ACTIVE POPULATION
 ACCORDING TO SEX AND QUINQUENNIAL AGE GROUPS**
(Período / Period 1970-2000)

Sexo y grupos de edad/ Sex and age groups	Población / Population						
	1970	1975	1980	1985	1990	1995	2000
Ambos sexos/ Both sexes							
Total	214 575	208 772	193 292	184 647	175 494	163 905	152 235
10-14	0	0	0	0	0	0	0
15-19	25 642	23 663	21 726	18 432	16 111	14 496	11 420
20-24	26 986	26 558	25 146	23 858	21 803	19 317	17 823
25-29	24 653	24 291	22 041	21 329	20 845	18 946	17 006
30-34	23 187	21 713	20 012	19 989	18 930	18 460	17 010
35-39	22 885	21 195	18 747	18 713	18 001	16 964	16 837
40-44	22 046	21 419	18 117	17 529	17 040	16 263	15 493
45-49	19 949	20 934	19 203	17 100	15 722	15 215	14 692
50-54	16 359	17 727	17 638	17 141	15 177	13 773	13 490
55-59	15 089	13 673	14 063	14 205	14 185	12 282	11 243
60-64	9 807	10 152	8 945	9 126	9 696	9 493	8 240
65-69	4 882	4 716	4 918	4 440	5 043	5 397	5 327
70-74	2 034	1 763	1 743	1 807	1 882	2 192	2 362
75-79	734	666	687	665	725	738	895
80 y más/and over	323	302	306	313	334	369	397
Hombres/Males							
Total	186 187	170 005	157 548	144 370	135 489	126 370	117 015
10-14	0	0	0	0	0	0	0
15-19	21 050	19 044	17 660	15 174	12 975	11 459	9 012
20-24	22 460	20 518	19 401	17 815	16 529	14 122	12 622
25-29	20 933	19 056	17 292	15 715	15 701	14 795	12 751
30-34	20 014	17 288	15 814	14 868	13 811	14 031	13 431
35-39	19 918	17 081	15 039	14 056	13 252	12 416	12 878
40-44	19 300	17 420	14 720	13 444	12 763	12 084	11 430
45-49	17 652	17 197	15 796	13 211	12 051	11 520	11 022
50-54	14 676	14 952	14 857	13 669	11 686	10 686	10 320
55-59	13 746	11 934	12 289	12 027	11 533	9 848	9 077
60-64	9 106	8 891	7 858	7 965	8 205	7 912	6 781
65-69	4 517	4 214	4 397	3 990	4 470	4 691	4 586
70-74	1 870	1 595	1 580	1 599	1 610	1 861	2 004
75-79	663	569	594	581	632	647	778
80 y más/and over	283	246	251	256	271	298	323
Mujeres/Females							
Total	28 388	38 767	35 744	40 277	40 005	37 535	35 220
10-14	0	0	0	0	0	0	0
15-19	4 591	4 619	4 066	3 258	3 136	3 037	2 408
20-24	4 526	6 040	5 745	6 043	5 274	5 195	5 201
25-29	3 721	5 235	4 749	5 614	5 144	4 151	4 255
30-34	3 173	4 425	4 198	5 121	5 119	4 429	3 579
35-39	2 967	4 114	3 708	4 657	4 749	4 548	3 959
40-44	2 746	3 999	3 397	4 085	4 277	4 179	4 063
45-49	2 297	3 737	3 407	3 889	3 671	3 695	3 670
50-54	1 683	2 775	2 781	3 472	3 491	3 087	3 170
55-59	1 343	1 739	1 774	2 178	2 652	2 434	2 166
60-64	701	1 261	1 087	1 161	1 491	1 581	1 459
65-69	365	502	521	450	573	706	741
70-74	164	168	163	208	272	331	358
75-79	71	97	93	84	93	91	117
80 y más/and over	40	56	55	57	63	71	74

Cuadro 21d/Table 21d
**URUGUAY: PROYECCION DE LA TASA DE ACTIVIDAD TOTAL SEGUN SEXO
Y GRUPOS QUINQUENALES DE EDAD**
**URUGUAY: PROJECTION OF THE TOTAL ACTIVITY RATE ACCORDING TO SEX
AND QUINQUENNIAL AGE GROUPS**
(Período / Period 1970-2000)

Sexo y grupos de edad/ Sex and age groups	Tasas de actividad / Activity rates						
	1970	1975	1980	1985	1990	1995	2000
Ambos sexos/ Both sexes							
Total ^a	48.51	48.15	49.19	52.20	52.63	53.36	54.10
10-14	0.00	0.00	0.00	0.00	0.00	0.00	0.00
15-19	46.01	42.14	41.47	40.96	40.85	40.89	40.79
20-24	66.12	66.01	69.61	73.81	75.55	76.10	76.13
25-29	68.13	71.01	72.65	78.64	79.82	80.15	80.38
30-34	68.59	71.72	72.77	79.83	80.75	80.30	81.47
35-39	68.25	71.56	72.42	79.09	80.55	80.60	80.92
40-44	67.21	69.89	70.89	78.04	79.25	79.53	79.44
45-49	64.45	66.39	67.77	74.28	75.79	75.72	75.95
50-54	59.70	60.29	61.41	67.76	69.26	69.57	69.43
55-59	50.64	50.55	53.31	55.84	57.17	56.68	56.75
60-64	34.99	33.05	33.41	34.77	37.14	37.84	37.50
65-69	20.00	19.32	19.09	19.77	21.78	22.90	23.15
70-74	10.26	9.82	9.93	10.07	10.56	11.17	11.73
75-79	5.41	3.90	4.16	4.67	5.18	5.57	5.75
80 y más/and over	2.56	1.83	2.16	2.52	2.67	2.69	2.71
Hombres/Males							
Total ^a	71.39	65.74	66.89	67.03	66.70	67.39	68.36
10-14	0.00	0.00	0.00	0.00	0.00	0.00	0.00
15-19	63.84	56.24	54.65	52.16	49.66	48.60	47.99
20-24	91.23	85.59	86.31	88.04	89.83	90.38	90.50
25-29	95.54	93.01	94.93	96.00	96.23	96.27	96.20
30-34	97.76	94.05	95.36	97.07	97.80	96.26	97.99
35-39	97.82	93.88	95.05	96.80	97.71	97.94	97.99
40-44	97.04	93.33	94.75	96.11	96.54	96.61	96.62
45-49	95.30	91.14	92.84	94.32	94.71	94.77	94.75
50-54	91.05	84.00	86.10	89.42	90.86	91.09	91.10
55-59	81.90	73.20	78.93	80.04	80.08	79.98	79.78
60-64	59.17	50.39	51.00	52.35	53.27	53.43	53.29
65-69	34.36	30.92	31.07	31.58	32.43	32.91	33.07
70-74	18.81	15.73	16.04	16.47	16.88	17.02	17.05
75-79	10.55	6.76	7.06	7.61	8.08	8.36	8.50
80 y más/and over	4.93	2.78	3.25	3.77	3.99	4.04	4.09
Mujeres/Females							
Total ^a	26.15	31.11	32.42	38.32	39.50	40.27	40.79
10-14	0.00	0.00	0.00	0.00	0.00	0.00	0.00
15-19	27.56	27.59	28.06	29.51	31.65	32.89	33.32
20-24	40.93	45.94	53.29	59.73	61.11	61.29	61.34
25-29	40.72	49.24	50.53	61.98	63.74	63.98	64.06
30-34	39.53	49.54	50.99	63.02	64.49	64.74	64.96
35-39	38.78	49.12	50.43	62.27	63.91	64.14	64.35
40-44	37.68	46.74	47.96	60.76	62.94	63.07	63.25
45-49	33.65	42.22	43.28	55.59	57.89	57.96	58.01
50-54	28.25	37.04	37.83	47.03	49.49	49.59	49.60
55-59	20.59	28.63	29.09	33.45	35.88	36.00	36.00
60-64	11.52	17.26	17.41	18.91	22.86	23.98	24.08
65-69	6.80	8.89	8.97	9.78	12.78	14.60	14.89
70-74	3.22	4.91	4.97	5.18	5.72	6.68	7.73
75-79	1.71	1.83	2.06	2.56	3.22	3.69	3.90
80 y más/and over	1.15	1.28	1.55	1.83	1.96	2.00	2.02

^aTasas Refinadas de actividad/Refined activity rates.

Cuadro 21e/Table 21e
**URUGUAY: PROYECCION DE LA TASA DE ACTIVIDAD URBANA SEGUN SEXO
Y GRUPOS QUINQUENALES DE EDAD**
**URUGUAY: PROJECTION OF THE URBAN ACTIVITY RATE ACCORDING TO SEX
AND QUINQUENNIAL AGE GROUPS**
(Periodo / Period 1970-2000)

Sexo y grupos de edad/ Sex and age groups	Tasas de actividad / Activity rates						
	1970	1975	1980	1985	1990	1995	2000
Ambos sexos/ Both sexes							
Total ^a	47.54	47.00	48.14	51.23	51.70	52.58	53.43
10-14	0.00	0.00	0.00	0.00	0.00	0.00	0.00
15-19	43.01	39.40	38.83	38.33	38.92	39.37	39.53
20-24	66.24	64.99	69.27	73.33	74.92	75.82	76.00
25-29	68.57	71.04	72.81	78.95	79.83	80.00	80.45
30-34	69.18	72.08	73.18	80.37	81.14	80.37	81.47
35-39	68.75	71.93	72.77	79.50	80.94	80.95	81.05
40-44	67.44	69.93	70.94	78.24	79.46	79.80	79.70
45-49	63.95	65.74	67.25	74.12	75.58	75.58	75.90
50-54	58.43	58.86	60.18	66.77	68.35	68.76	68.73
55-59	48.06	48.16	51.49	54.11	55.30	54.95	55.18
60-64	31.56	29.74	30.44	32.24	34.81	35.61	35.45
65-69	17.35	16.97	16.91	17.74	19.92	21.15	21.45
70-74	8.42	8.62	8.83	9.05	9.42	10.04	10.68
75-79	4.37	2.94	3.32	3.96	4.56	4.93	5.08
80 y más/and over	2.03	1.31	1.74	2.18	2.36	2.41	2.42
Hombres/Males							
Total ^a	69.63	63.43	64.78	65.12	64.93	65.88	67.10
10-14	0.00	0.00	0.00	0.00	0.00	0.00	0.00
15-19	58.20	50.81	49.44	47.01	45.53	45.11	45.02
20-24	90.60	83.57	84.49	86.62	88.75	89.67	89.92
25-29	95.70	92.48	94.71	95.79	95.97	96.00	96.00
30-34	98.10	93.72	95.17	97.02	97.79	96.00	97.99
35-39	98.10	93.56	94.84	96.74	97.70	97.94	97.99
40-44	97.10	92.77	94.42	95.94	96.40	96.48	96.50
45-49	95.10	90.31	92.33	93.99	94.42	94.49	94.50
50-54	90.10	81.78	84.36	88.35	90.08	90.43	90.49
55-59	79.10	69.35	76.51	77.89	77.99	78.00	78.00
60-64	54.50	44.82	46.10	48.27	49.55	49.90	49.98
65-69	30.00	26.81	27.17	27.95	28.94	29.60	29.87
70-74	15.50	13.36	13.86	14.50	14.85	14.96	14.99
75-79	8.50	4.84	5.34	6.14	6.70	6.92	6.98
80 y más/and over	3.70	1.53	2.20	2.90	3.20	3.28	3.30
Mujeres/Females							
Total ^a	27.67	32.23	33.44	39.05	40.05	40.80	41.25
10-14	0.00	0.00	0.00	0.00	0.00	0.00	0.00
15-19	28.20	28.21	28.61	30.00	32.25	33.54	33.90
20-24	43.70	47.26	55.39	61.00	61.90	61.99	62.00
25-29	43.70	51.41	52.42	63.62	64.99	65.00	65.00
30-34	42.60	52.07	53.29	65.00	65.99	66.00	66.00
35-39	41.80	51.71	52.75	64.16	65.49	65.49	65.50
40-44	40.50	49.05	50.00	62.50	64.48	64.50	64.50
45-49	35.80	43.82	44.75	57.00	58.98	59.00	59.00
50-54	29.80	38.42	39.07	47.80	49.96	50.00	50.00
55-59	21.40	29.65	29.99	34.00	35.92	36.00	36.00
60-64	11.70	17.37	17.50	19.00	22.86	23.91	24.00
65-69	6.80	8.87	8.96	9.81	12.91	14.71	14.97
70-74	3.10	5.00	5.03	5.15	5.56	6.55	7.68
75-79	1.60	1.66	1.94	2.50	3.20	3.68	3.89
80 y más/and over	1.10	1.20	1.50	1.80	1.94	1.98	2.00

^aTasas refinadas de actividad/Refined activity rates.

Cuadro 21f/Table 21f
**URUGUAY: PROYECCION DE LA TASA DE ACTIVIDAD RURAL SEGUN SEXO
Y GRUPOS QUINQUENALES DE EDAD**
**URUGUAY: PROJECTION OF THE RURAL ACTIVITY RATE ACCORDING TO SEX
AND QUINQUENNIAL AGE GROUPS**
(Período / Period 1970-2000)

Sexo y grupos de edad/ Sex and age groups	Tasas de actividad / Activity rates						
	1970	1975	1980	1985	1990	1995	2000
Ambos sexos/ Both sexes							
Total^a	53.00	53.84	55.28	58.88	59.90	60.22	60.72
10-14	0.00	0.00	0.00	0.00	0.00	0.00	0.00
15-19	58.52	54.33	55.41	57.50	56.48	55.35	55.25
20-24	65.62	70.52	71.38	76.95	80.13	78.80	77.62
25-29	66.24	70.84	71.80	76.54	79.70	81.52	79.63
30-34	65.94	70.01	70.49	76.37	77.70	79.63	81.53
35-39	65.94	69.76	70.46	76.43	77.73	77.59	79.65
40-44	66.14	69.72	70.62	76.75	77.69	77.39	77.08
45-49	66.78	69.59	70.61	75.28	77.34	76.82	76.40
50-54	65.76	67.52	68.41	74.09	75.56	76.05	75.33
55-59	63.10	62.83	63.98	67.46	70.39	69.84	70.31
60-64	52.11	50.86	51.50	52.52	54.62	55.14	54.46
65-69	34.97	33.49	34.04	35.53	36.67	37.56	37.62
70-74	21.85	17.84	18.55	19.63	21.33	21.65	21.68
75-79	12.66	10.93	11.50	12.05	12.22	12.72	12.83
80 y más/and over	6.56	5.96	6.11	6.32	6.47	6.56	6.70
Hombres/Males							
Total^a	77.90	74.98	76.61	77.34	77.53	77.87	78.29
10-14	0.00	0.00	0.00	0.00	0.00	0.00	0.00
15-19	84.20	77.35	77.93	78.58	78.89	78.97	78.98
20-24	93.40	93.02	94.16	95.40	95.87	95.98	96.00
25-29	95.00	94.95	95.91	97.18	97.79	97.97	97.99
30-34	96.50	95.33	96.22	97.32	97.84	97.95	97.99
35-39	96.80	95.18	95.99	97.14	97.75	97.95	97.98
40-44	96.80	95.58	96.21	96.98	97.36	97.47	97.50
45-49	96.00	94.33	95.03	95.91	96.34	96.45	96.49
50-54	94.50	92.64	93.61	94.56	94.91	94.99	95.00
55-59	91.90	87.99	89.38	90.57	90.91	90.99	91.01
60-64	76.20	72.30	72.68	72.91	72.98	73.00	73.00
65-69	52.60	49.43	50.39	51.44	51.87	51.98	52.00
70-74	34.00	27.44	28.39	29.45	29.86	29.96	30.00
75-79	21.00	17.32	17.99	18.65	18.92	19.00	19.00
80 y más/and over	11.70	10.20	10.48	10.78	10.94	10.98	11.00
Mujeres/Females							
Total^a	17.12	24.07	24.82	31.74	33.84	34.16	34.79
10-14	0.00	0.00	0.00	0.00	0.00	0.00	0.00
15-19	24.40	24.40	24.57	25.56	25.96	26.00	26.00
20-24	26.50	38.71	39.28	49.00	52.91	53.00	53.00
25-29	24.50	36.81	37.49	48.00	50.95	51.00	50.99
30-34	22.00	34.35	35.11	47.00	49.95	50.00	50.01
35-39	21.00	33.08	33.89	46.50	49.46	49.50	49.51
40-44	20.50	32.00	32.81	45.51	48.47	48.50	48.50
45-49	20.00	31.53	32.22	43.50	46.94	47.00	47.00
50-54	18.00	27.43	28.06	40.00	44.91	45.00	45.00
55-59	15.00	21.21	21.55	28.00	35.53	35.98	36.00
60-64	10.20	16.45	16.58	17.99	22.91	24.80	24.98
65-69	6.80	9.04	9.10	9.49	11.16	13.21	13.88
70-74	4.30	4.13	4.26	5.51	7.93	8.46	8.49
75-79	2.70	3.45	3.48	3.49	3.59	3.80	4.06
80 y más/and over	1.60	2.11	2.11	2.21	2.35	2.44	2.48

^aTasas refinadas de actividad/Refined activity rates.

Cuadro 21g/Table 21g
**URUGUAY: INDICADORES DEMOGRAFICOS DE LA POBLACION ECONOMICAMENTE
 ACTIVA TOTAL, URBANA Y RURAL**
**URUGUAY: DEMOGRAPHIC INDICATORS OF THE TOTAL, URBAN AND RURAL
 ECONOMICALLY ACTIVE POPULATION**

(Período/Period 1970-2000)

Indicadores demográficos/ Demographic indicators	Años / Years						
	1970	1975	1980	1985	1990	1995	2000
POBLACION TOTAL/ TOTAL POPULATION							
Tasa bruta de actividad (por cien)/ Gross activity rate (per cent)							
Ambos sexos/Both sexes	39.31	39.21	39.99	42.77	43.80	44.66	45.42
Hombres/Males	57.50	53.18	53.88	54.38	54.98	55.87	56.85
Mujeres/Females	21.31	25.50	26.59	31.69	33.18	34.02	34.55
Tasa refinada de actividad (por cien)/ Refined activity rate (per cent)							
Ambos sexos/Both sexes	48.51	48.15	49.19	52.20	52.63	53.36	54.10
Hombres/Males	71.39	65.74	66.89	67.03	66.70	67.39	68.36
Mujeres/Females	26.15	31.11	32.42	38.32	39.50	40.27	40.79
Número bruto de años de vida activa/ Gross years of active life							
Ambos sexos/Both sexes	31.62	31.87	32.55	35.00	35.82	35.99	36.11
Hombres/Males	46.97	43.55	44.37	45.09	45.40	45.38	45.45
Mujeres/Females	16.61	20.51	21.32	25.58	26.88	27.23	27.38
POBLACION URBANA/ URBAN POPULATION							
Tasa bruta de actividad (por cien)/ Gross activity rate (per cent)							
Ambos sexos/Both sexes	38.61	38.39	39.19	41.95	42.93	43.86	44.72
Hombres/Males	55.75	51.10	51.88	52.45	53.10	54.16	55.39
Mujeres/Females	22.77	26.66	27.62	32.44	33.72	34.48	34.96
Tasa refinada de actividad (por cien)/ Refined activity rate (per cent)							
Ambos sexos/Both sexes	47.54	47.00	48.14	51.23	51.70	52.58	53.43
Hombres/Males	69.63	63.43	64.78	65.12	64.93	65.88	67.10
Mujeres/Females	27.67	32.23	33.44	39.05	40.05	40.80	41.25
Número bruto de años de vida activa/ Gross years of active life							
Ambos sexos/Both sexes	30.87	31.09	31.90	34.44	35.28	35.49	35.65
Hombres/Males	45.72	41.99	43.05	43.96	44.39	44.44	44.58
Mujeres/Females	17.59	21.29	22.06	26.17	27.32	27.62	27.72
POBLACION RURAL/ RURAL POPULATION							
Tasa bruta de actividad (por cien)/ Gross activity rate (per cent)							
Ambos sexos/Both sexes	42.49	43.21	44.63	48.42	50.74	52.03	52.64
Hombres/Males	64.19	61.69	63.42	65.22	67.13	68.58	69.16
Mujeres/Females	13.21	18.67	19.35	25.18	27.77	28.70	29.35
Tasa refinada de actividad (por cien)/ Refined activity rate (per cent)							
Ambos sexos/Both sexes	53.00	53.84	55.28	58.88	59.90	60.22	60.72
Hombres/Males	77.90	74.98	76.61	77.34	77.53	77.87	78.29
Mujeres/Females	17.12	24.07	24.82	31.74	33.84	34.16	34.79
Número bruto de años de vida activa/ Gross years of active life							
Ambos sexos/Both sexes	35.61	36.21	36.74	39.17	40.20	40.33	40.30
Hombres/Males	52.03	50.15	50.72	51.34	51.61	51.68	51.70
Mujeres/Females	10.88	15.74	16.02	20.59	22.65	22.93	22.99

Cuadro 22a/Table 22a

VENEZUELA: PROYECCION DE LA POBLACION ECONOMICAMENTE ACTIVA TOTAL
SEGUN SEXO Y GRUPOS QUINQUENALES DE EDAD

VENEZUELA: PROJECTION OF THE TOTAL ECONOMICALLY ACTIVE POPULATION
ACCORDING TO SEX AND QUINQUENNIAL AGE GROUPS

(Período / Period 1970-2000)

Sexo y grupos de edad/ Sex and age groups	Población / Population						
	1970	1975	1980	1985	1990	1995	2000
Ambos sexos/ Both sexes							
Total	2 969 716	3 713 140	4 640 852	5 633 066	6 721 527	7 916 138	9 202 850
10-14	0	0	0	0	0	0	0
15-19	392 319	446 228	507 874	552 582	578 378	638 725	662 696
20-24	502 071	631 445	750 413	915 816	1 062 888	1 185 989	1 395 302
25-29	427 912	613 661	805 382	949 028	1 134 627	1 292 333	1 416 476
30-34	364 597	483 941	698 852	866 985	1 017 090	1 211 355	1 374 565
35-39	326 428	392 326	521 680	707 999	876 187	1 026 511	1 220 703
40-44	282 870	337 356	403 008	511 124	693 023	858 339	1 006 590
45-49	221 134	278 038	328 398	381 545	482 439	652 932	807 612
50-54	166 287	203 558	249 340	292 196	339 795	430 549	583 884
55-59	120 767	141 415	167 842	209 033	243 790	282 453	356 567
60-64	80 526	88 924	103 091	126 381	154 271	176 498	200 637
65-69	46 150	52 244	56 285	66 224	78 476	92 469	101 978
70-74	23 196	27 004	29 281	32 005	36 443	41 600	47 057
75-79	11 476	11 458	12 910	14 561	15 526	17 139	18 892
80 y más/and over	3 985	5 543	6 496	7 587	8 594	9 246	9 890
Hombres/Males							
Total	2 338 498	2 851 068	3 478 053	4 113 764	4 793 190	5 524 099	6 289 794
10-14	0	0	0	0	0	0	0
15-19	284 711	327 789	380 245	412 829	431 954	476 949	495 142
20-24	374 588	464 386	544 490	640 889	719 707	778 883	890 242
25-29	328 970	454 435	574 421	659 323	770 396	858 809	922 741
30-34	285 027	363 577	506 543	611 293	699 485	814 589	905 095
35-39	262 213	300 043	382 394	506 032	609 964	697 319	811 248
40-44	230 363	263 774	302 768	373 730	493 963	595 046	679 973
45-49	182 618	223 931	257 430	290 162	357 934	472 743	569 385
50-54	139 756	169 576	205 682	233 714	263 704	325 527	430 189
55-59	104 095	121 247	143 249	173 895	197 343	222 417	274 152
60-64	70 876	77 507	89 001	107 279	128 592	144 062	160 247
65-69	40 895	45 951	49 123	57 585	68 047	79 854	87 555
70-74	20 647	23 877	25 764	27 923	31 543	35 701	39 947
75-79	10 285	10 174	11 321	12 622	13 290	14 471	15 704
80 y más/and over	3 452	4 801	5 622	6 487	7 268	7 729	8 175
Mujeres/Females							
Total	631 218	862 072	1 162 800	1 519 302	1 928 338	2 392 038	2 913 055
10-14	0	0	0	0	0	0	0
15-19	107 608	118 439	127 628	139 753	146 424	161 776	167 553
20-24	127 483	167 059	205 923	274 927	343 181	407 105	505 060
25-29	98 941	159 227	230 962	289 705	364 231	433 524	493 735
30-34	79 570	120 363	192 310	255 692	317 606	396 766	469 470
35-39	64 215	92 284	139 286	201 967	266 223	329 192	409 456
40-44	52 507	73 582	100 240	137 394	199 060	263 293	326 618
45-49	38 515	54 107	70 968	91 382	124 505	180 190	238 227
50-54	26 530	33 982	43 658	58 482	76 091	105 022	153 695
55-59	16 672	20 168	24 592	35 138	46 446	60 036	82 415
60-64	9 650	11 417	14 090	19 102	25 679	32 437	40 390
65-69	5 255	6 292	7 162	8 639	10 429	12 615	14 423
70-74	2 549	3 127	3 517	4 082	4 900	5 899	7 110
75-79	1 190	1 284	1 589	1 939	2 236	2 668	3 187
80 y más/and over	533	742	874	1 100	1 326	1 517	1 715

Cuadro 22b/Table 22b

VENEZUELA: PROYECCION DE LA POBLACION ECONOMICAMENTE ACTIVA URBANA
SEGUN SEXO Y GRUPOS QUINQUENALES DE EDAD

VENEZUELA: PROJECTION OF THE URBAN ECONOMICALLY ACTIVE POPULATION
ACCORDING TO SEX AND QUINQUENNIAL AGE GROUPS

(Período / Period 1970-2000)

Sexo y grupos de edad/ Sex and age groups	Población / Population						
	1970	1975	1980	1985	1990	1995	2000
Ambos sexos/ Both sexes							
Total	2 205 435	2 912 960	3 827 898	4 765 009	5 782 418	6 906 761	8 113 227
10-14	0	0	0	0	0	0	0
15-19	265 465	326 606	399 676	446 426	475 272	532 760	558 545
20-24	389 344	510 292	630 336	788 497	930 612	1 053 470	1 252 783
25-29	337 973	503 671	686 463	826 189	1 001 897	1 155 344	1 277 947
30-34	285 443	396 408	597 401	755 803	898 331	1 082 187	1 238 317
35-39	251 336	316 611	439 447	608 757	763 920	905 966	1 086 959
40-44	213 808	267 618	334 205	433 614	596 998	749 608	887 955
45-49	162 719	215 272	266 535	318 001	409 231	562 512	703 939
50-54	118 453	153 130	197 363	238 782	283 829	366 419	503 918
55-59	82 092	102 518	129 139	166 677	199 284	235 935	302 614
60-64	50 747	61 107	76 632	97 503	122 107	142 920	165 256
65-69	26 853	33 694	39 902	48 836	59 419	71 672	80 411
70-74	12 881	16 376	19 290	22 020	25 786	30 148	34 656
75-79	6 013	6 487	7 863	9 364	10 360	11 808	13 312
80 y más/and over	2 309	3 170	3 644	4 539	5 374	6 012	6 616
Hombres/Males							
Total	1 631 555	2 125 056	2 755 012	3 357 829	3 992 758	4 681 308	5 397 328
10-14	0	0	0	0	0	0	0
15-19	171 490	221 598	284 887	319 052	340 701	383 017	402 626
20-24	271 322	355 901	439 732	532 639	610 028	671 612	777 420
25-29	245 483	356 363	472 392	556 600	662 137	749 768	814 926
30-34	211 277	284 702	417 798	517 047	601 877	711 515	799 311
35-39	191 965	231 239	309 449	420 813	516 739	600 421	706 884
40-44	165 668	199 865	241 016	306 263	412 862	506 035	585 639
45-49	127 842	165 887	201 049	233 777	294 553	396 335	483 907
50-54	94 922	122 669	157 736	185 313	213 904	269 382	361 258
55-59	67 851	84 900	107 192	134 872	156 846	180 618	226 176
60-64	42 943	51 435	64 211	80 334	98 731	113 076	127 790
65-69	22 757	28 525	33 737	41 253	50 149	60 336	67 342
70-74	10 951	13 879	16 338	18 520	21 525	24 958	28 344
75-79	5 155	5 494	6 551	7 729	8 450	9 504	10 537
80 y más/and over	1 928	2 599	2 924	3 618	4 258	4 731	5 168
Mujeres/Females							
Total	573 880	787 904	1 072 885	1 407 181	1 789 660	2 225 452	2 715 899
10-14	0	0	0	0	0	0	0
15-19	93 975	105 008	114 789	127 374	134 571	149 743	155 919
20-24	118 022	154 391	190 604	255 858	320 585	381 858	475 363
25-29	92 490	147 309	214 071	269 589	339 760	405 576	463 021
30-34	74 166	111 706	179 603	238 756	296 454	370 672	439 005
35-39	59 371	85 372	129 998	187 944	247 181	305 545	380 076
40-44	48 139	67 754	93 189	127 351	184 136	243 572	302 317
45-49	34 877	49 386	65 486	84 225	114 678	166 177	220 032
50-54	23 532	30 460	39 627	53 469	69 925	97 037	142 659
55-59	14 241	17 617	21 947	31 806	42 438	55 316	76 438
60-64	7 804	9 672	12 421	17 169	23 376	29 844	37 466
65-69	4 096	5 169	6 165	7 584	9 271	11 336	13 069
70-74	1 930	2 497	2 952	3 501	4 261	5 190	6 312
75-79	857	993	1 312	1 635	1 910	2 304	2 774
80 y más/and over	381	571	721	920	1 116	1 281	1 447

Cuadro 22c/Table 22c

VENEZUELA: PROYECCION DE LA POBLACION ECONOMICAMENTE ACTIVA RURAL
SEGUN SEXO Y GRUPOS QUINQUENALES DE EDAD

VENEZUELA: PROJECTION OF THE RURAL ECONOMICALLY ACTIVE POPULATION
ACCORDING TO SEX AND QUINQUENNIAL AGE GROUPS

(Período / Period 1970-2000)

Sexo y grupos de edad/ Sex and age groups	Población / Population						
	1970	1975	1980	1985	1990	1995	2000
Ambos sexos/ Both sexes							
Total	764 280	800 180	812 955	868 057	939 109	1 009 377	1 089 623
10-14	0	0	0	0	0	0	0
15-19	126 854	119 622	108 198	106 156	103 106	105 965	104 151
20-24	112 727	121 154	120 076	127 319	132 275	132 519	142 520
25-29	89 939	109 990	118 919	122 839	132 730	136 989	138 529
30-34	79 154	87 533	101 451	111 181	118 759	129 167	136 248
35-39	75 092	75 715	82 233	99 242	112 268	120 545	133 744
40-44	69 062	69 737	68 803	77 511	96 026	108 731	118 635
45-49	58 414	62 766	61 863	63 544	73 208	90 420	103 673
50-54	47 833	50 428	51 977	53 414	55 966	64 129	79 967
55-59	38 675	38 898	38 702	42 356	44 506	46 519	53 953
60-64	29 778	27 817	26 458	28 878	32 165	33 579	35 381
65-69	19 297	18 550	16 383	17 388	19 057	20 797	21 567
70-74	10 315	10 627	9 991	9 985	10 658	11 452	12 401
75-79	5 463	4 971	5 048	5 197	5 166	5 331	5 580
80 y más/and over	1 676	2 372	2 852	3 048	3 220	3 234	3 275
Hombres/Males							
Total	706 943	726 012	723 040	755 935	800 432	842 791	892 466
10-14	0	0	0	0	0	0	0
15-19	113 221	106 191	95 359	93 777	91 253	93 933	92 516
20-24	103 266	108 485	104 758	108 250	109 679	107 271	112 823
25-29	83 487	98 072	102 029	102 723	108 259	109 041	107 815
30-34	73 750	78 876	88 745	94 246	97 607	103 074	105 784
35-39	70 248	68 804	72 945	85 220	93 225	96 898	104 364
40-44	64 694	63 909	61 752	67 468	81 101	89 011	94 334
45-49	54 776	58 044	56 381	56 386	63 381	76 408	85 477
50-54	44 834	46 906	47 946	48 401	49 800	56 145	68 931
55-59	36 244	36 347	36 057	39 023	40 498	41 799	47 976
60-64	27 933	26 072	24 789	26 945	29 862	30 986	32 456
65-69	18 138	17 426	15 386	16 332	17 898	19 518	20 213
70-74	9 696	9 998	9 426	9 404	10 018	10 743	11 603
75-79	5 130	4 680	4 770	4 893	4 840	4 967	5 167
80 y más/and over	1 525	2 202	2 699	2 868	3 010	2 998	3 007
Mujeres/Females							
Total	57 337	74 168	89 914	112 122	138 677	166 586	197 157
10-14	0	0	0	0	0	0	0
15-19	13 633	13 431	12 839	12 379	11 853	12 032	11 635
20-24	9 461	12 668	15 319	19 068	22 596	25 247	29 697
25-29	6 452	11 918	16 891	20 116	24 471	27 948	30 714
30-34	5 404	8 657	12 707	16 936	21 152	26 093	30 465
35-39	4 844	6 911	9 289	14 023	19 042	23 647	29 380
40-44	4 368	5 828	7 051	10 043	14 925	19 720	24 301
45-49	3 638	4 721	5 482	7 158	9 827	14 012	18 196
50-54	2 999	3 522	4 031	5 013	6 166	7 985	11 036
55-59	2 431	2 551	2 645	3 332	4 008	4 720	5 977
60-64	1 846	1 745	1 669	1 933	2 303	2 593	2 924
65-69	1 159	1 123	997	1 056	1 158	1 279	1 354
70-74	619	630	565	581	639	709	798
75-79	333	291	277	304	326	364	413
80 y más/and over	152	171	154	180	210	236	268

Cuadro 22d/Table 22d
**VENEZUELA: PROYECCION DE LA TASA DE ACTIVIDAD TOTAL SEGUN SEXO
Y GRUPOS QUINQUENALES DE EDAD**
**VENEZUELA: PROJECTION OF THE TOTAL ACTIVITY RATE ACCORDING TO SEX
AND QUINQUENNIAL AGE GROUPS**
(Periodo / Period 1970-2000)

Sexo y grupos de edad/ Sex and age groups	Tasas de actividad / Activity rates						
	1970	1975	1980	1985	1990	1995	2000
Ambos sexos/ Both sexes							
Total ^a	41.71	42.12	43.27	45.20	46.66	48.17	49.85
10-14	0.00	0.00	0.00	0.00	0.00	0.00	0.00
15-19	34.64	32.27	30.20	29.56	28.92	28.25	27.57
20-24	54.81	53.48	52.21	54.63	57.04	59.47	61.88
25-29	61.09	62.93	64.56	66.23	67.90	69.57	71.24
30-34	61.90	65.05	68.28	69.81	71.31	72.84	74.34
35-39	61.22	64.40	68.05	69.72	71.12	72.53	73.97
40-44	60.28	62.90	65.67	67.46	69.09	70.53	71.98
45-49	58.05	60.06	61.95	63.30	64.84	66.30	67.58
50-54	54.66	55.11	55.44	56.72	57.98	59.50	60.96
55-59	50.27	48.89	47.64	48.68	49.51	50.35	51.44
60-64	42.30	40.28	38.58	38.70	38.69	38.51	38.35
65-69	34.06	31.34	28.91	27.93	27.00	25.97	24.83
70-74	27.57	24.18	21.17	19.69	18.32	16.98	15.62
75-79	21.02	18.05	15.22	13.76	12.40	11.12	9.90
80 y más/and over	12.73	11.56	10.38	9.12	8.02	6.97	6.02
Hombres/Males							
Total ^a	65.15	64.16	64.29	65.58	66.23	67.04	68.07
10-14	0.00	0.00	0.00	0.00	0.00	0.00	0.00
15-19	49.48	46.65	44.45	43.45	42.48	41.50	40.54
20-24	80.78	77.54	74.57	75.35	76.16	76.99	77.84
25-29	93.33	91.98	90.60	90.86	91.14	91.43	91.73
30-34	96.07	96.66	97.25	97.22	97.19	97.16	97.12
35-39	96.87	97.67	98.48	98.35	98.20	98.05	97.90
40-44	96.36	97.22	98.11	97.92	97.70	97.48	97.24
45-49	94.65	95.55	96.55	96.34	96.10	95.85	95.58
50-54	91.84	91.36	91.03	90.89	90.73	90.56	90.37
55-59	87.62	84.56	81.65	81.36	81.07	80.76	80.44
60-64	76.17	72.05	68.22	67.04	65.86	64.66	63.46
65-69	62.93	57.77	53.06	51.00	49.00	47.00	45.04
70-74	52.15	46.16	40.37	37.37	34.49	31.62	28.83
75-79	41.40	35.78	30.23	27.16	24.30	21.51	18.83
80 y más/and over	25.51	23.56	21.56	19.04	16.75	14.56	12.50
Mujeres/Females							
Total ^a	17.88	19.72	21.88	24.55	26.90	29.20	31.59
10-14	0.00	0.00	0.00	0.00	0.00	0.00	0.00
15-19	19.32	17.42	15.45	15.21	14.89	14.55	14.18
20-24	28.19	28.72	29.12	33.29	37.37	41.43	45.45
25-29	28.44	33.10	37.65	40.96	44.11	47.21	50.25
30-34	27.22	32.73	38.26	41.70	44.94	48.11	51.19
35-39	24.46	30.56	36.81	40.31	43.58	46.76	49.84
40-44	22.81	27.76	32.86	36.54	40.01	43.41	46.72
45-49	20.49	23.67	26.93	30.30	33.51	36.66	39.75
50-54	17.45	18.49	19.51	22.67	25.76	28.84	31.90
55-59	13.73	13.83	13.90	16.29	18.65	21.03	23.39
60-64	9.92	10.09	10.30	11.47	12.62	13.77	14.92
65-69	7.45	7.22	7.01	6.96	6.87	6.78	6.67
70-74	5.72	5.21	4.72	4.65	4.56	4.47	4.37
75-79	4.00	3.66	3.35	3.27	3.17	3.07	2.97
80 y más/and over	3.00	2.69	2.39	2.24	2.08	1.91	1.73

^aTasas Refinadas de actividad/Refined activity rates.

Cuadro 22e/Table 22e

VENEZUELA: PROYECCION DE LA TASA DE ACTIVIDAD URBANA SEGUN SEXO
Y GRUPOS QUINQUENALES DE EDAD
VENEZUELA: PROJECTION OF THE URBAN ACTIVITY RATE ACCORDING TO SEX
AND QUINQUENNIAL AGE GROUPS
(Período / Period 1970-2000)

Sexo y grupos de edad/ Sex and age groups	Tasas de actividad / Activity rates						
	1970	1975	1980	1985	1990	1995	2000
Ambos sexos/ Both sexes							
Total ^a	42.23	43.03	44.46	46.24	47.61	49.02	50.62
10-14	0.00	0.00	0.00	0.00	0.00	0.00	0.00
15-19	31.59	30.64	29.70	28.98	28.27	27.55	26.83
20-24	55.12	54.04	52.94	55.37	57.81	60.25	62.68
25-29	63.09	64.45	65.67	67.20	68.78	70.37	71.97
30-34	64.20	67.02	69.87	71.12	72.41	73.77	75.14
35-39	63.50	66.53	69.91	71.20	72.35	73.55	74.80
40-44	62.23	64.86	67.55	68.99	70.38	71.63	72.92
45-49	59.22	61.41	63.37	64.50	65.87	67.21	68.37
50-54	54.83	55.50	55.99	57.27	58.55	60.09	61.56
55-59	49.03	48.17	47.34	48.49	49.42	50.36	51.50
60-64	38.93	38.14	37.42	37.65	37.72	37.63	37.52
65-69	29.24	28.12	26.98	26.16	25.36	24.45	23.41
70-74	22.75	20.54	18.50	17.32	16.18	15.04	13.82
75-79	16.43	14.38	12.34	11.36	10.36	9.39	8.41
80 y más/and over	10.55	9.11	7.74	6.99	6.26	5.54	4.84
Hombres/Males							
Total ^a	63.71	63.73	64.64	65.87	66.49	67.24	68.23
10-14	0.00	0.00	0.00	0.00	0.00	0.00	0.00
15-19	41.50	42.00	42.50	41.53	40.56	39.59	38.62
20-24	77.80	75.85	73.90	74.82	75.74	76.66	77.58
25-29	93.10	91.70	90.30	90.65	91.00	91.35	91.70
30-34	96.10	96.70	97.30	97.26	97.22	97.18	97.14
35-39	97.00	97.80	98.60	98.42	98.24	98.06	97.88
40-44	96.50	97.45	98.40	98.12	97.84	97.56	97.28
45-49	94.50	95.75	97.00	96.67	96.34	96.01	95.68
50-54	91.30	91.40	91.50	91.26	91.02	90.78	90.54
55-59	86.50	84.10	81.70	81.34	80.98	80.62	80.26
60-64	72.30	69.65	67.00	65.74	64.48	63.22	61.96
65-69	56.00	53.25	50.50	48.61	46.72	44.83	42.94
70-74	44.80	40.45	36.10	33.49	30.88	28.27	25.66
75-79	34.00	29.50	25.00	22.75	20.50	18.25	16.00
80 y más/and over	21.00	18.50	16.00	14.50	13.00	11.50	10.00
Mujeres/Females							
Total ^a	21.56	22.94	24.68	27.03	29.15	31.23	33.46
10-14	0.00	0.00	0.00	0.00	0.00	0.00	0.00
15-19	22.00	19.50	17.00	16.50	16.00	15.50	15.00
20-24	33.00	32.50	32.00	35.93	39.85	43.78	47.70
25-29	34.00	37.50	41.00	43.80	46.60	49.40	52.20
30-34	33.00	37.60	42.20	44.95	47.70	50.45	53.20
35-39	30.00	35.65	41.30	43.98	46.65	49.33	52.00
40-44	28.00	32.65	37.30	40.25	43.20	46.15	49.10
45-49	25.00	27.85	30.70	33.53	36.35	39.18	42.00
50-54	21.00	21.50	22.00	25.00	28.00	31.00	34.00
55-59	16.00	15.75	15.50	17.88	20.25	22.63	25.00
60-64	11.00	11.20	11.40	12.55	13.70	14.85	16.00
65-69	8.00	7.80	7.60	7.45	7.30	7.15	7.00
70-74	6.00	5.50	5.00	4.88	4.75	4.63	4.50
75-79	4.00	3.75	3.50	3.38	3.25	3.13	3.00
80 y más/and over	3.00	2.75	2.50	2.30	2.10	1.90	1.70

^aTasas refinadas de actividad/Refined activity rates.

Cuadro 22f/Table 22f

VENEZUELA: PROYECCION DE LA TASA DE ACTIVIDAD RURAL SEGUN SEXO
Y GRUPOS QUINQUENALES DE EDAD
VENEZUELA: PROJECTION OF THE RURAL ACTIVITY RATE ACCORDING TO SEX
AND QUINQUENNIAL AGE GROUPS
(Período / Period 1970-2000)

Sexo y grupos de edad/ Sex and age groups	Tasas de actividad / Activity rates						
	1970	1975	1980	1985	1990	1995	2000
Ambos sexos/ Both sexes							
Total ^a	40.29	39.13	38.44	40.25	41.54	43.05	44.80
10-14	0.00	0.00	0.00	0.00	0.00	0.00	0.00
15-19	43.44	37.80	32.18	32.27	32.31	32.34	32.40
20-24	53.78	51.26	48.70	50.47	52.19	53.89	55.64
25-29	54.60	56.77	58.81	60.38	61.95	63.50	65.14
30-34	54.83	57.43	60.21	62.08	63.92	65.82	67.82
35-39	54.66	56.80	59.57	61.81	63.73	65.70	67.83
40-44	54.97	56.35	57.86	60.01	62.00	63.75	65.65
45-49	55.02	55.86	56.47	57.92	59.60	61.19	62.66
50-54	54.24	53.95	53.48	54.40	55.23	56.33	57.45
55-59	53.14	50.88	48.68	49.46	49.91	50.33	51.10
60-64	49.61	45.92	42.37	42.75	42.87	42.77	42.72
65-69	44.19	39.58	35.03	34.45	33.82	33.04	32.14
70-74	37.47	33.23	29.35	28.17	26.97	25.77	24.51
75-79	30.34	27.05	23.87	22.23	20.51	18.83	17.18
80 y más/and over	17.80	18.03	18.43	16.75	15.10	13.46	11.89
Hombres/Males							
Total ^a	68.73	65.47	62.96	64.34	64.95	65.92	67.10
10-14	0.00	0.00	0.00	0.00	0.00	0.00	0.00
15-19	69.80	60.65	51.50	51.55	51.60	51.65	51.70
20-24	89.80	83.65	77.50	78.05	78.60	79.15	79.70
25-29	94.00	93.00	92.00	92.00	92.00	92.00	92.00
30-34	96.00	96.50	97.00	97.00	97.00	97.00	97.00
35-39	96.50	97.25	98.00	98.00	98.00	98.00	98.00
40-44	96.00	96.50	97.00	97.00	97.00	97.00	97.00
45-49	95.00	95.00	95.00	95.00	95.00	95.00	95.00
50-54	93.00	91.25	89.50	89.50	89.50	89.50	89.50
55-59	89.80	85.65	81.50	81.45	81.40	81.35	81.30
60-64	83.00	77.30	71.60	71.24	70.88	70.52	70.16
65-69	74.50	67.10	59.70	58.23	56.76	55.29	53.82
70-74	64.00	57.40	50.80	48.42	46.04	43.66	41.28
75-79	53.00	47.70	42.40	39.16	35.92	32.68	29.44
80 y más/and over	35.00	34.80	34.60	31.44	28.28	25.12	21.96
Mujeres/Females							
Total ^a	6.60	7.92	9.30	11.42	13.49	15.63	17.89
10-14	0.00	0.00	0.00	0.00	0.00	0.00	0.00
15-19	10.50	9.50	8.50	8.42	8.33	8.25	8.17
20-24	10.00	11.88	13.75	16.79	19.83	22.88	25.92
25-29	8.50	13.50	18.50	21.92	25.33	28.75	32.17
30-34	8.00	12.25	16.50	20.67	24.83	29.00	33.17
35-39	7.50	11.05	14.60	19.05	23.50	27.95	32.40
40-44	7.50	10.13	12.76	16.85	20.94	25.03	29.12
45-49	7.50	9.21	10.92	14.22	17.51	20.81	24.11
50-54	7.50	8.37	9.24	11.37	13.49	15.62	17.75
55-59	7.50	7.50	7.50	8.83	10.17	11.50	12.83
60-64	7.00	6.50	6.00	6.50	7.00	7.50	8.00
65-69	6.00	5.38	4.75	4.71	4.67	4.63	4.58
70-74	5.00	4.33	3.65	3.63	3.60	3.58	3.55
75-79	4.00	3.40	2.80	2.79	2.78	2.78	2.77
80 y más/and over	3.00	2.50	2.00	1.98	1.97	1.95	1.93

^aTasas refinadas de actividad/Refined activity rates.

Cuadro 22g/Table 22g
**VENEZUELA: INDICADORES DEMOGRAFICOS DE LA POBLACION ECONOMICAMENTE
 ACTIVA TOTAL, URBANA Y RURAL**
**VENEZUELA: DEMOGRAPHIC INDICATORS OF THE TOTAL, URBAN
 AND RURAL ECONOMICALLY ACTIVE POPULATION**

(Período/Period 1970-2000)

Indicadores demográficos/ Demographic indicators	Años / Years						
	1970	1975	1980	1985	1990	1995	2000
POBLACION TOTAL/ TOTAL POPULATION							
Tasa bruta de actividad (por cien)/ Gross activity rate (per cent)							
Ambos sexos/Both sexes	28.01	29.32	30.89	32.82	34.79	36.85	38.96
Hombres/Males	43.58	44.50	45.75	47.45	49.20	51.08	52.98
Mujeres/Females	12.05	13.77	15.67	17.89	20.13	22.42	24.79
Tasa refinada de actividad (por cien)/ Refined activity rate (per cent)							
Ambos sexos/Both sexes	41.71	42.12	43.27	45.20	46.66	48.17	49.85
Hombres/Males	65.15	64.16	64.29	65.58	66.23	67.04	68.07
Mujeres/Females	17.88	19.72	21.88	24.55	26.90	29.20	31.59
Número bruto de años de vida activa/ Gross years of active life							
Ambos sexos/Both sexes	31.73	31.52	31.41	31.77	32.11	32.44	32.78
Hombres/Males	52.26	50.73	49.31	48.67	48.06	47.46	46.87
Mujeres/Females	11.61	12.76	13.91	15.29	16.61	17.90	19.17
POBLACION URBANA/ URBAN POPULATION							
Tasa bruta de actividad (por cien)/ Gross activity rate (per cent)							
Ambos sexos/Both sexes	28.95	30.51	32.28	34.06	35.93	37.88	39.90
Hombres/Males	43.19	44.77	46.57	48.16	49.83	51.62	53.44
Mujeres/Females	14.95	16.41	18.05	20.05	22.15	24.29	26.54
Tasa refinada de actividad (por cien)/ Refined activity rate (per cent)							
Ambos sexos/Both sexes	42.23	43.03	44.46	46.24	47.61	49.02	50.62
Hombres/Males	63.71	63.73	64.64	65.87	66.49	67.24	68.23
Mujeres/Females	21.56	22.94	24.68	27.03	29.15	31.23	33.46
Número bruto de años de vida activa/ Gross years of active life							
Ambos sexos/Both sexes	31.04	31.15	31.27	31.63	31.99	32.34	32.69
Hombres/Males	50.12	49.21	48.29	47.76	47.23	46.69	46.16
Mujeres/Females	13.70	14.58	15.45	16.62	17.79	18.95	20.12
POBLACION RURAL/ RURAL POPULATION							
Tasa bruta de actividad (por cien)/ Gross activity rate (per cent)							
Ambos sexos/Both sexes	25.59	25.67	25.69	27.35	29.09	31.05	33.13
Hombres/Males	44.51	43.75	42.86	44.51	46.25	48.27	50.33
Mujeres/Females	4.10	5.09	6.08	7.60	9.26	11.07	13.01
Tasa refinada de actividad (por cien)/ Refined activity rate (per cent)							
Ambos sexos/Both sexes	40.29	39.13	38.44	40.25	41.54	43.05	44.80
Hombres/Males	68.73	65.47	62.96	64.34	64.95	65.92	67.10
Mujeres/Females	6.60	7.92	9.30	11.42	13.49	15.63	17.89
Número bruto de años de vida activa/ Gross years of active life							
Ambos sexos/Both sexes	32.90	32.05	31.25	31.66	32.00	32.34	32.71
Hombres/Males	56.47	54.19	51.91	51.40	50.90	50.40	49.89
Mujeres/Females	4.98	5.77	6.57	7.89	9.20	10.51	11.82

NOTAS EXPLICATIVAS

Las estimaciones y proyecciones de la población total por sexo y grupos de edad de cada uno de los 20 países de América Latina para el período 1950-2000 se han elaborado, en general, conjuntamente con instituciones nacionales. En el caso de las proyecciones por área de residencia urbano-rural, publicadas en el Boletín Demográfico N° 47, y las de población económicamente activa en su mayoría fueron realizadas en CELADE con información de los últimos censos y encuestas disponibles al preparar este Boletín.

Las tasas adoptadas como modelos de países industrializados y semi-industrializados, publicadas en "Métodos para proyecciones Demográficas", CELADE-San José, Costa Rica, noviembre 1984, hacia las cuales se hacen tender las observadas son las siguientes:

MODELOS LIMITES DE TASAS DE ACTIVIDAD POR EDAD DE LA POBLACION MASCULINA URBANA (Porcentajes)

Edad	Industrializado	Semi-industrializado
10-14	2.5	4.4
15-19	32.8	43.8
20-24	83.1	83.1
25-29	93.8	93.8
30-34	96.9	96.9
35-39	96.8	96.8
40-44	95.6	95.6
45-49	93.7	93.7
50-54	89.1	89.1
55-59	78.1	83.4
60-64	54.4	75.6
65-69	31.6	66.3
70-74	10.0	52.5
75-79	2.5	39.1
80 y más	1.0	25.3

MODELOS LIMITES DE TASAS DE ACTIVIDAD POR EDAD DE LA POBLACION MASCULINA RURAL MENOR DE 25 Y MAYOR DE 55 AÑOS DE EDAD (Porcentajes)

Edad	Industrializado	Semi-industrializado
10-14	4.0	20.0
15-19	52.0	65.0
20-24	83.0	88.0
55-59	81.0	92.0
60-64	68.0	85.0
65-69	45.0	75.0
70-74	27.0	65.0
75-79	10.0	52.0
80 y más	3.0	25.0

A continuación se presenta una relación detallada por países tanto de las fuentes de información como de la metodología utilizada en las proyecciones de población económicamente activa por área de residencia urbano y rural y por sexo y edad –la total se obtiene por suma de éstas–, en el caso que no haya sido descrito en documentos anteriores.

Argentina:

Las proyecciones de la población total, urbano-rural y económicamente activa se encuentran publicadas en "Estimaciones y Proyecciones de Población. 1950-2025" (versión revisada), INDEC-CELADE 1989.

Bolivia:

I. Proyección de la población total.

Proyección de población elaborada por CELADE en consulta con el Instituto Nacional de Estadística (INE). 1990

II. Proyección de la población urbano-rural.

Proyección elaborada por CELADE y publicada en el Boletín Demográfico N° 47 de enero de 1991.

III. Proyección de la población económicamente activa.

a. Fuentes utilizadas en la proyección de las tasas de actividad urbana y rural: Censos Nacionales de Población de 1950 y 1976 y Encuesta Nacional de Población de 1988.

b. Metodología de proyección de las tasas de actividad por área de residencia urbano-rural.

Proyección de las tasas de actividad del área urbana.

i. Tasas de actividad masculinas por grupos de edad. Las tasas de actividad de 1976 y 1988, regularizadas en forma gráfica, se adoptaron para 1975 y 1990 respectivamente. Las tasas de 1970 se generaron tomando en cuenta las adoptadas para 1975 y tomando en cuenta las de 1950, disponibles solo para el total de la población. Finalmente las de 1980 y 1985 corresponden a la interpolación lineal entre las de 1975 y 1990.

Las tasas de actividad de 1995 y 2000 se generaron por interpolación lineal entre las de 1990 y las del modelo de países industrializados; al interpolar se asumió que las tasas del modelo serían alcanzadas en el año 2030.

ii. Tasas de actividad femeninas por grupos de edad. Las tasas de actividad de 1976 y 1988, regularizadas en forma gráfica, se adoptaron para 1975 y 1990 respectivamente. Las tasas de 1970 se generaron

tomando en cuenta las adoptadas para 1975 y tomando en cuenta las de 1950, disponibles solo para el total de la población. Finalmente las de 1980 y 1985 corresponden a la interpolación lineal entre las de 1975 y 1990.

Las tasas de actividad de 1995 y 2000 se generaron por interpolación lineal entre las de 1990 y las de la ciudad de La Paz, estimadas y ajustadas de 1988; al interpolar se asumió que las tasas de la ciudad de La Paz de 1988 serían alcanzadas en el año 2000.

Proyección de las tasas de actividad del área rural.

i. Tasas de actividad masculinas por grupos de edad. Las tasas de actividad de 1976 y 1988, regularizadas en forma gráfica, se adoptaron para 1975 y 1990 respectivamente. Las tasas de 1970 se generaron tomando en cuenta las adoptadas para 1975 y tomando en cuenta las de 1950, disponibles solo para el total de la población. Finalmente las de 1980 y 1985 corresponden a la interpolación lineal entre las de 1975 y 1990.

Las tasas de actividad de 1995 y 2000 se generaron por interpolación lineal entre las de 1990 y las del modelo de países industrializados para la población menor de 25 años y de los países semi-industrializados para los mayores de 55; al interpolar se asumió que las tasas de los modelos serían alcanzadas en el año 2030. Para el tramo de edades entre los 25 y 55 años se mantuvieron constantes las de 1990 hasta el año 2000.

ii. Tasas de actividad femeninas por grupos de edad. Las tasas de actividad de 1976 y 1988, regularizadas en forma gráfica, se adoptaron para 1975 y 1990 respectivamente. Las tasas de 1970 se generaron tomando en cuenta las adoptadas para 1975 y tomando en cuenta las de 1950, disponibles solo para el total de la población. Finalmente las de 1980 y 1985 corresponden a la interpolación lineal entre las de 1975 y 1990.

Las tasas de actividad de 1995 y 2000 se generaron por interpolación lineal entre las de 1990 y las de la población femenina urbana de 1990; al interpolar se asumió que las tasas urbanas de 1990 serían alcanzadas en el año 2030.

Brasil:

I. Proyección de la población total.

Proyección de población elaborada por CELADE en consulta con el Instituto Brasileiro de Geografía y Estadística (IBGE). 1991

II. Proyección de la población urbano-rural.

La proyección urbana se obtuvo aplicando los porcentajes de población urbana estimados por CELADE y publicados en el Boletín Demográfico

Nº 47 de enero de 1991, a la proyección de población total actualizada; la población rural corresponde a la diferencia entre la total y la urbana.

III. Proyección de la población económicamente activa.

a. Fuentes utilizadas en la proyección de las tasas de actividad urbana y rural: Censos Nacionales de Población de 1970 y 1980. No se encontraban disponibles en el CELADE al momento de la elaboración de este Boletín los resultados del censo de 1991 ni tabulados de las Encuestas de Hogares.

b. Metodología de proyección de las tasas de actividad por área de residencia urbano-rural.

Proyección de las tasas de actividad del área urbana.

i. Tasas de actividad masculinas por grupos de edad. Las tasas de actividad de 1970 y 1980 regularizadas en forma gráfica se interpolaron linealmente para obtener las de 1975.

Las tasas de actividad entre 1985 y el 2000 se generaron por interpolación lineal entre las de 1980 y las del modelo de países industrializados; al interpolar se asumió que las tasas del modelo serían alcanzadas en el año 2030.

ii. Tasas de actividad femeninas por grupos de edad. Las tasas de actividad de 1970 y 1980 regularizadas en forma gráfica se interpolaron linealmente para obtener las de 1975.

Las tasas de actividad entre 1985 y 2000 se generaron por interpolación lineal entre las de 1980 y las del Distrito Federal, estimadas y ajustadas para 1980; al interpolar se asumió que las tasas del Distrito Federal serían alcanzadas en el año 2000.

Proyección de las tasas de actividad del área rural.

i. Tasas de actividad masculinas por grupos de edad. Las tasas de actividad de 1970 y 1980 regularizadas en forma gráfica se interpolaron linealmente para obtener las de 1975.

Las tasas de actividad entre 1985 y el 2000 se generaron por interpolación lineal entre las de 1980 y las del modelo de los países semi-industrializados para la población menor de 25 años y de los países industrializados para los mayores de 55 años; al interpolar se asumió que las tasas de los modelos serían alcanzadas en el año 2030. Para el tramo de edades entre 25 y 55 años se mantuvieron constantes las tasas de 1980 hasta el año 2000.

ii. Tasas de actividad femeninas por grupos de edad. Las tasas de actividad de 1970 y 1980 regularizadas en forma gráfica se interpolaron linealmente para obtener las de 1975.

Las tasas de actividad entre 1985 y el 2000 se generaron por interpolación lineal entre las de 1980 y las de la población femenina urbana de 1980; al inter-

polar se asumió que las tasas urbanas de 1980 serían alcanzadas en el año 2030.

Colombia:

I. Proyección de la población total.

Proyección de población actualizada en 1991 por el Departamento Administrativo Nacional de Estadística (DANE) y el Departamento Nacional de Planeación (DNP) en colaboración con CELADE.

II. Proyección de la población urbano-rural.

La proyección urbana se obtuvo aplicando los porcentajes de población urbana estimados por CELADE y publicados en el Boletín Demográfico N° 47 de enero de 1991, a la proyección de población total actualizada; la población rural corresponde a la diferencia entre la total y la urbana.

III. Proyección de la población económicamente activa.

a. Fuentes utilizadas en la proyección de las tasas de actividad urbana y rural: Censos Nacionales de Población de 1964, 1973 y 1985

b. Metodología de proyección de las tasas de actividad por área de residencia urbano-rural.

Proyección de las tasas de actividad del área urbana.

i. Tasas de actividad masculinas por grupos de edad. Las tasas de actividad de 1964, 1973 y 1985 se interpolaron linealmente para obtener las de 1970, 1975 y 1980; posteriormente, estas últimas se regularizaron gráficamente. Las tasas de actividad del censo de 1985 publicadas por grupos decenales se las desglosó en grupos quinquenales utilizando la distribución del censo de 1973; posteriormente, estas tasas se regularizaron en forma gráfica.

Las tasas de actividad entre 1990 y el 2000 se generaron por interpolación lineal entre las de 1985 y las del modelo de países industrializados; al interpolar se asumió que las tasas del modelo serían alcanzadas en el año 2030

ii. Tasas de actividad femeninas por grupos de edad. Las tasas de actividad de 1964, 1973 y 1985 se interpolaron linealmente para obtener las de 1970, 1975 y 1980; posteriormente, estas últimas se regularizaron gráficamente. Las tasas de actividad del censo de 1985 publicadas por grupos decenales se las desglosó en grupos quinquenales utilizando la distribución del censo de 1973; posteriormente, estas tasas se regularizaron en forma gráfica.

Las tasas de actividad entre 1990 y el 2000 se generaron por interpolación lineal entre las de 1985 y las de la ciudad de Bogotá ajustadas de 1985; al interpolar se asumió que las tasas de la ciudad de Bogotá serían alcanzadas en el año 2000. Las tasas de

actividad del censo de 1985 de la ciudad de Bogotá publicadas por grupos decenales se las desglosó en grupos quinquenales utilizando la distribución del censo de 1973; posteriormente, estas tasas se regularizaron en forma gráfica.

Proyección de las tasas de actividad del área rural.

i. Tasas de actividad masculinas por grupos de edad. Las tasas de actividad de 1964, 1973 y 1985 se interpolaron linealmente para obtener las de 1970, 1975 y 1980; posteriormente, estas últimas se regularizaron gráficamente. Las tasas de actividad del censo de 1985 publicadas por grupos decenales se las desglosó en grupos quinquenales utilizando la distribución del censo de 1973; posteriormente, estas tasas se regularizaron en forma gráfica.

Las tasas de actividad entre 1990 y el 2000 se generaron por interpolación lineal entre las de 1985 y las del modelo de los países industrializados para la población menor de 25 años y de los países semi-industrializados para los mayores de 55 años; al interpolar se asumió que las tasas de los modelos serían alcanzadas en el año 2030. Para el tramo de edades entre 25 y 55 años se mantuvieron constantes las tasas de 1985 hasta el año 2000.

ii. Tasas de actividad femeninas por grupos de edad. Las tasas de actividad de 1964, 1973 y 1985 se interpolaron linealmente para obtener las de 1970, 1975 y 1980; posteriormente estas últimas se regularizaron gráficamente. Las tasas de actividad del censo de 1985 publicadas por grupos decenales se las desglosó en grupos quinquenales utilizando la distribución del censo de 1973; posteriormente, estas tasas se regularizaron en forma gráfica.

Las tasas de actividad entre 1990 y el 2000 se generaron por interpolación lineal entre las de 1985 y las de la población femenina urbana de 1985; al interpolar se asumió que las tasas urbanas de 1985 serían alcanzadas en el año 2010.

Costa Rica:

I. Proyección de la población total.

Proyección de población actualizada en 1991 por la Dirección General de Estadística y Censos, Ministerio de Planificación y el Instituto de Vivienda y Urbanismo (INVU) en colaboración con CELADE.

II. Proyección de la población urbano-rural.

La proyección urbana se obtuvo aplicando los porcentajes de población urbana estimados por CELADE y publicados en el Boletín Demográfico N° 47 de enero de 1991, a la proyección de población total actualizada; la población rural corresponde a la diferencia entre la total y la urbana.

III. *Proyección de la población económicamente activa.*

a. Fuentes utilizadas en la proyección de las tasas de actividad urbana y rural: Censos Nacionales de Población de 1964, 1973 y 1984 y las proyecciones de población económicamente activa total, por sexo y grupos de edad publicadas en 1989 por el Ministerio de Planificación Nacional y Política Económica, la Dirección General de Estadística y Censos con la colaboración del CELADE.

b. Metodología de proyección de las tasas de actividad por área de residencia urbano-rural.

Proyección de las tasas de actividad del área urbana.

i. Tasas de actividad masculinas por grupos de edad. Las tasas de actividad de los censos 1964, 1973 y 1984 se interpolaron linealmente para obtener las de 1970, 1975 y 1980; posteriormente, éstas se regularizaron gráficamente.

Las tasas de actividad entre 1985 y el 2000 se generaron por interpolación lineal entre las de 1984 y las de la Región Central; al interpolar se asumió que las tasas de la Región Central de 1984 serían alcanzadas en el año 2010.

ii. Tasas de actividad femeninas por grupos de edad. Las tasas de actividad de los censos de 1964, 1973 y 1984 se interpolaron linealmente para obtener las de 1970, 1975 y 1980; posteriormente éstas se regularizaron gráficamente.

Las tasas de actividad entre 1985 y el 2000 se generaron por interpolación lineal entre las de 1984 y las de la Región Central; al interpolar se asumió que las tasas de la Región Central serían alcanzadas en el año 2010.

Proyección de las tasas de actividad del área rural.

i. Tasas de actividad masculinas por grupos de edad. Las tasas de actividad de 1964, 1973 y 1984 se interpolaron linealmente para obtener las de 1970, 1975, 1980; posteriormente éstas se regularizaron gráficamente.

Las tasas de actividad entre 1985 y el 2000 se calcularon con la población económicamente activa rural y la proyección de población rural. La población masculina activa rural se obtuvo como diferencia entre la población activa masculina total, publicada oficialmente por el país y la población masculina urbana económicamente activa proyectada.

ii. Tasas de actividad femenina por grupos de edad. Las tasas de actividad de 1964, 1973 y 1984 se interpolaron linealmente para obtener las de 1970, 1975, 1980; posteriormente, éstas se regularizaron gráficamente.

Las tasas de actividad entre 1985 y el 2000 se calcularon con la población económicamente activa

rural y la proyección de población rural. La población femenina activa rural se obtuvo como diferencia entre la población activa femenina total, publicada oficialmente por el país y la población femenina urbana económicamente activa proyectada.

Cuba:

I. Proyección de la población total.

Proyección nacional elaborada por CELADE en colaboración con la Dirección de Demografía del Comité Estatal de Estadística y Censos de Cuba 1988.

II. Proyección de la población urbano-rural.

Proyección elaborada por CELADE y publicada en el Boletín Demográfico N° 47 de enero de 1991.

III. Proyección de la población económicamente activa.

a. Fuentes utilizadas en la proyección de las tasas de actividad urbana y rural: Censos Nacionales de Población de 1970 y 1981.

b. Metodología de proyección de las tasas de actividad por área de residencia urbano-rural.

Proyección de las tasas de actividad del área urbana.

i. Tasas de actividad masculinas por grupos de edad. Las tasas de actividad de 1970 y 1981 se interpolaron linealmente para obtener las de 1970, 1975 y 1980; posteriormente, éstas se regularizaron gráficamente.

Las tasas de actividad entre 1985 y el 2000 se generaron por interpolación lineal entre las de 1980 y las correspondientes al modelo de países industrializados; al interpolar se asumió que las tasas del modelo serían alcanzadas en el año 2030.

ii. Tasas de actividad femeninas por grupos de edad. Las tasas de actividad de 1970 y 1981 se interpolaron linealmente para obtener las correspondientes a 1970, 1975 y 1980; posteriormente, éstas se regularizaron gráficamente.

Las tasas de actividad entre 1985 y el 2000 se generaron por interpolación lineal entre las de 1980 y las de la ciudad de La Habana de 1981 ajustadas; al interpolar se asumió que las tasas de la ciudad de La Habana serían alcanzadas en el año 2000.

Proyección de las tasas de actividad del área rural.

i. Tasas de actividad masculinas por grupos de edad. Las tasas de actividad de 1970 y 1981 se interpolaron linealmente para obtener las correspondientes a 1975 y 1980; posteriormente, éstas se regularizaron gráficamente.

Las tasas de actividad entre 1985 y el 2000 se generaron por interpolación lineal entre las de 1980 y las del modelo de países industrializados para los tra-

mos de edades comprendidos entre los menores de 25 y los mayores de 55 años; al interpolar se asumió que las tasas del modelo serían alcanzadas en el año 2030. Para el tramo de edades entre 25 y 55 años se mantuvieron constantes las tasas de 1990 hasta el año 2000.

ii. Tasas de actividad femeninas por grupos de edad. Las tasas de actividad de 1970 y 1981 se interpolaron linealmente para obtener las de 1975 y 1980; posteriormente, éstas se regularizaron gráficamente.

Las tasas de actividad entre 1985 y el 2000 se generaron por interpolación lineal entre las de 1980 y las de la población femenina urbana de 1980; al interpolar se asumió que las tasas urbanas de 1980 serían alcanzadas en el año 2010.

Chile:

I. Proyección de la población Total

Proyección de la población total publicada en "Proyecciones de Población por Sexo y Edad. Total del País. 1950-2025." Fascículo F/CHI 1. Instituto Nacional de Estadística (INE) y CELADE, 1987.

II. Proyección de la población urbano-rural.

Proyección de población por área de residencia urbano-rural publicada en "Proyecciones y Estimaciones de Población, por Sexo y Edad. Total País y Regiones: 1980-2000, Urbano-rural". Fascículo F/CHI 6, INE y CELADE.

III. Proyección de la población económicamente activa.

Proyección de la población económicamente activa publicada en "Proyecciones y Estimaciones de Población por Sexo y Edad. Total País 1980-2000, Económicamente Activa Urbano y Rural." Fascículo F/CHI 4, INE y CELADE.

Ecuador:

I. Proyección de la población total.

Proyección de población provisional actualizada en 1991 por CELADE en consulta con el Consejo Nacional de Desarrollo (CONADE) y el Instituto Nacional de Estadística y Censos (INEC).

II. Proyección de la población urbano-rural.

La proyección urbana se obtuvo aplicando los porcentajes de población urbana estimados por CELADE y publicados en el Boletín Demográfico N° 47 de enero de 1991, a la proyección de población total actualizada; la población rural corresponde a la diferencia entre la total y la urbana.

III. Proyección de la población económicamente activa.

a. Fuentes utilizadas en la proyección de las tasas de actividad urbana y rural: Censos Nacionales de

Población de 1962, 1974 y 1982. Al elaborar este Boletín no se dispuso de información del censo de 1990 en lo que se refiere a la actividad económica.

b. Metodología de proyección de las tasas de actividad por área de residencia urbano-rural.

Proyección de las tasas de actividad del área urbana.

i. Tasas de actividad masculinas por grupos de edad. Las tasas de actividad de 1962, 1974 y 1982 se interpolaron y extrapolaron linealmente para obtener las de 1970, 1975, 1980 y 1985; posteriormente, éstas se regularizaron gráficamente.

Las tasas de actividad entre 1990 y el 2000 se generaron por interpolación lineal entre las de 1985 y las del modelo de países industrializados para la población menor de 20 años y las del modelo de países semi-industrializados para los mayores de 55 años, entre los 20 y 55 años los modelos tienen las mismas tasas; al interpolar se asumió que las tasas de los modelos serían alcanzadas en el año 2030.

ii. Tasas de actividad femeninas por grupos de edad. Las tasas de actividad de 1962, 1974 y 1982 se interpolaron y extrapolaron linealmente para obtener las de 1970, 1975, 1980 y 1985; posteriormente, éstas se regularizaron gráficamente.

Las tasas de actividad entre 1990 y el 2000 se generaron por interpolación lineal entre las de 1985 y las de la ciudad de Quito de 1982 ajustadas; al interpolar se asumió que las tasas de la ciudad de Quito serían alcanzadas en el año 2000.

Proyección de las tasas de actividad del área rural.

i. Tasas de actividad masculinas por grupos de edad. Las tasas de actividad de 1962, 1974 y 1982 se interpolaron y extrapolaron linealmente para obtener las de 1970, 1975, 1980 y 1985; posteriormente, éstas se regularizaron gráficamente.

Las tasas de actividad entre 1990 y el 2000 se generaron por interpolación lineal entre las de 1985 y las del modelo de países industrializados para la población menor de 25 años y de los países semi-industrializados para los mayores de 55 años; al interpolar se asumió que las tasas de los modelos serían alcanzadas en el año 2030. Para el tramo de edades entre 25 y 55 años se mantuvieron constantes las tasas de 1985 hasta el año 2000.

ii. Tasas de actividad femeninas por grupos de edad. Las tasas de actividad de 1962, 1974 y 1982 se interpolaron y extrapolaron linealmente para obtener las de 1970, 1975, 1980 y 1985; posteriormente, éstas se regularizaron gráficamente.

Las tasas de actividad entre 1990 y el 2000 se generaron por interpolación lineal entre las de 1985 y las de la población femenina urbana de 1980; al interpolar se asumió que las tasas urbanas de 1980 serían alcanzadas en el año 2030.

El Salvador:

I. Proyección de la población total.

Proyección de población actualizada en 1991 por el Ministerio de Planificación y Coordinación del Desarrollo Económico y Social en colaboración con CELADE.

II. Proyección de la población urbano-rural.

La proyección urbana se obtuvo aplicando los porcentajes de población urbana elaborados por CELADE y publicados en el Boletín Demográfico N° 47 de enero de 1991, a la proyección de población total actualizada; la población rural corresponde a la diferencia entre la total y la urbana.

III. Proyección de la población económicamente activa.

a. Fuentes utilizadas en la proyección de las tasas de actividad urbana y rural: Censo Nacional de Población de 1971.

b. Metodología de proyección de las tasas de actividad por área de residencia urbano-rural.

Proyección de las tasas de actividad del área urbana.

i. Tasas de actividad masculinas por grupos de edad. Las tasas de actividad de 1970 corresponden a las de 1971 regularizadas gráficamente; las del período entre 1975 y el 2000 se generaron por interpolación lineal entre las de 1970 y las del modelo de países semi-industrializados; al interpolar se asumió que las tasas del modelo serían alcanzadas en el año 2030.

ii. Tasas de actividad femeninas por grupos de edad. Las tasas de actividad de 1970 corresponden a las de 1971 regularizadas gráficamente; las del período entre 1975 y el 2000 se generaron por interpolación lineal entre las de 1970 y las de la ciudad de San Salvador de 1971 regularizadas gráficamente; al interpolar se asumió que las tasas de la ciudad de San Salvador serían alcanzadas en el año 2000.

Proyección de las tasas de actividad del área rural.

i. Tasas de actividad masculinas por grupos de edad. Las tasas de actividad de 1970 corresponden a las de 1971 regularizadas gráficamente; las del período entre 1975 y el 2000 se generaron por interpolación lineal entre las de 1970 y las del modelo de países semi-industrializados para la población menor de 25 años y la mayor de 55; al interpolar se asumió que las tasas del modelo serían alcanzadas en el año 2030. Para el tramo de edades entre 25 y 55 años se mantuvieron constantes las tasas de 1970 hasta el año 2000.

ii. Tasas de actividad femeninas por grupos de edad. Las tasas de actividad de 1970 corresponden a las de 1971 regularizadas gráficamente; las del período entre 1975 y el 2000 se generaron a partir de las de 1970: las comprendidas entre los 20 y 65 años se

mantuvieron constantes y las de las edades marginales –menores de 20 y mayores de 65– se proyectaron reduciéndolas levemente.

Guatemala:

I. Proyección de la población total.

Proyección de la población total publicada en “Estimaciones y Proyecciones de población. 1950-2025”. Dirección General de Estadística y CELADE. Fascículo F/GUAT. 1, enero 1985.

II. Proyección de la población urbano-rural.

Proyección de población por área de residencia urbano-rural publicada en “Proyección de la Población Urbana y Rural por Región y Departamento, 1980-2000. Guatemala”. Consejo Nacional de Planificación Económica, 1988.

III. Proyección de la población económicamente activa.

a. Fuentes utilizadas en la proyección de las tasas de actividad urbana y rural: Censos Nacionales de Población de 1964, 1973 y 1981.

b. Metodología de proyección de las tasas de actividad por área de residencia urbano-rural.

Proyección de las tasas de actividad del área urbana.

i. Tasas de actividad masculinas por grupos de edad. Las tasas de actividad de 1964, 1973 y 1981 se interpolaron linealmente para obtener las de 1970, 1975 y 1980; posteriormente, estas últimas se regularizaron gráficamente.

Las tasas de actividad entre 1985 y el 2000 se generaron por interpolación lineal entre las de 1980 y las del modelo de países semi-industrializados; al interpolar se asumió que las tasas del modelo serían alcanzadas en el año 2030.

ii. Tasas de actividad femeninas por grupos de edad. Las tasas de actividad de 1964, 1973 y 1981 se interpolaron linealmente para obtener las de 1970, 1975 y 1980; posteriormente, estas últimas se regularizaron gráficamente.

Las tasas de actividad entre 1985 y el 2000 se generaron por interpolación lineal entre las de 1980 y las del Municipio de Guatemala de 1981 regularizadas gráficamente; al interpolar se asumió que las tasas del Municipio de Guatemala serían alcanzadas en el año 2000.

Proyección de las tasas de actividad del área rural.

i. Tasas de actividad masculinas por grupos de edad. Las tasas de actividad de 1964, 1973 y 1981 se interpolaron linealmente para obtener las de 1970, 1975 y 1980; posteriormente, estas últimas se regularizaron gráficamente.

Las tasas de actividad entre 1985 y el 2000 se generaron por interpolación lineal entre las de 1980 y las del modelo de países semi-industrializados para los tramos de edades comprendidos entre los menores de 25 y los mayores de 55 años; al interpolar se asumió que las tasas del modelo serían alcanzadas en el año 2030. Para el tramo de edades entre 25 y 55 años se mantuvieron constantes las tasas de 1980 hasta el año 2000.

ii. Tasas de actividad femeninas por grupos de edad. Las tasas de actividad de 1964, 1973 y 1981 se interpolaron linealmente para obtener las de 1970, 1975 y 1980; posteriormente, estas últimas se regularizaron gráficamente.

Las tasas de actividad entre 1985 y el 2000 se generaron por interpolación lineal entre las de 1980 y las de la población femenina urbana de 1980; al interpolar se asumió que las tasas urbanas de 1980 serían alcanzadas en el año 2030.

Haití:

I. Proyección de la población total.

Proyección de población actualizada en 1991 por el CELADE en colaboración con Institut Haitien de Statistique et d'Informatique (IHSI).

II. Proyección de la población urbano-rural.

La proyección urbana se obtuvo aplicando los porcentajes de población urbana elaborados por CELADE y publicados en el Boletín Demográfico N° 47 de enero de 1991, a la proyección de población total actualizada; la población rural corresponde a la diferencia entre la total y la urbana.

III. Proyección de la población económicamente activa.

a. Fuentes utilizadas en la proyección de las tasas de actividad urbana y rural: Censos Nacionales de Población de 1971 y 1982 (Muestra de avance).

b. Metodología de proyección de las tasas de actividad por área de residencia urbano-rural.

Proyección de las tasas de actividad del área urbana.

i. Tasas de actividad masculinas por grupos de edad. Las tasas de actividad de 1970 y 1985 corresponden a las de 1971 y 1982 regularizadas gráficamente; las de 1970 y 1985 se interpolaron linealmente para obtener las de 1975 y 1980.

Las tasas de actividad entre 1990 y el 2000 se generaron por interpolación lineal entre las de 1985 y las del modelo de países industrializados para la población menor de 20 años y de los países semi-industrializados para los mayores de 55 años, entre los 20 y 55 años los modelos tienen las mismas tasas; al interpolar se asumió que las tasas de los modelos serían alcanzadas en el año 2030.

ii. Tasas de actividad femeninas por grupos de edad. Las tasas de actividad de 1970 y 1985 corresponden a las de 1971 y 1982 regularizadas gráficamente; las de 1970 y 1985 se interpolaron linealmente para obtener las de 1975 y 1980.

Las tasas de actividad entre 1990 y el 2000 se generaron a partir de las de 1985, las comprendidas entre los 20 y 65 años se mantuvieron constantes y las de las edades marginales –menores de 20 y mayores de 65– se proyectaron reduciéndolas levemente.

Proyección de las tasas de actividad del área rural.

i. Tasas de actividad masculinas por grupos de edad. Las tasas de actividad de 1970 y 1985 corresponden a las de 1971 y 1982 regularizadas gráficamente; las de 1970 y 1985 se interpolaron linealmente para obtener las de 1975 y 1980.

Las tasas de actividad entre 1990 y el 2000 se generaron por interpolación lineal entre las de 1985 y las de los modelos de países industrializados para la población menor de 20 años y las de los países semi-industrializados para los mayores de 55 años; al interpolar se asumió que las tasas de los modelos serían alcanzadas en el año 2030. Para el tramo de edades entre 25 y 55 años se mantuvieron constantes las de 1985 hasta el año 2000.

ii. Tasas de actividad femeninas por grupos de edad. Las tasas de actividad de 1970 y 1985 corresponden a las de 1971 y 1982 regularizadas gráficamente; las de 1970 y 1985 se interpolaron linealmente para obtener las de 1975 y 1980.

Las tasas de actividad entre 1990 y el 2000 se generaron a partir de las de 1985: las comprendidas entre los 20 y 65 años se mantuvieron constantes y las de las edades marginales –menores de 20 y mayores de 65– se proyectaron reduciéndolas levemente.

Honduras:

I. Proyección de la población total.

Proyecciones de población elaboradas por CELADE con la participación del Ministerio de Planificación, abril 1986.

II. Proyección de la población urbano-rural.

Proyección publicada en el Boletín Demográfico N° 47 de enero de 1991.

III. Proyección de la población económicamente activa.

a. Fuentes utilizadas en la proyección de las tasas de actividad urbana y rural: Censos Nacionales de Población de 1961, 1974 y 1988. No se utilizó información proveniente de las Encuestas de Hogares por cuanto difería la definición de población económicamente activa de la censal.

b. Metodología de proyección de las tasas de actividad por área de residencia urbano-rural.

Proyección de las tasas de actividad del área urbana.

i. Tasas de actividad masculinas por grupos de edad. Las tasas de actividad de 1961, 1974 y 1990 –adoptándose para este año las de 1988– se interpolaron y extrapolaron linealmente para obtener las de 1970, 1975, 1980 y 1985; posteriormente, éstas se regularizaron gráficamente.

Las tasas de actividad de 1995 y del 2000 se generaron por interpolación lineal entre las de 1990 y las del modelo de países semi-industrializados; al interpolar se asumió que las tasas del modelo serían alcanzadas en el año 2030.

ii. Tasas de actividad femeninas por grupos de edad. Las tasas de actividad de 1961, 1974 y 1990 –adoptándose para este año las de 1988– se interpolaron y extrapolaron linealmente para obtener las de 1970, 1975, 1980 y 1985; posteriormente, éstas se regularizaron gráficamente.

Las tasas de actividad de 1995 y del 2000 se generaron por interpolación lineal entre las de 1990 y las del Departamento F. Morazán de 1988 regularizadas gráficamente ajustadas para 1988; al interpolar se asumió que las tasas del Departamento F. Morazán de 1988 serían alcanzadas en el año 2000.

Proyección de las tasas de actividad del área rural.

i. Tasas de actividad masculinas por grupos de edad. Las tasas de actividad de 1961, 1974 y 1990 –adoptándose para este año las de 1988– se interpolaron y extrapolaron linealmente para obtener las de 1970, 1975, 1980 y 1985; posteriormente, éstas se regularizaron gráficamente.

Las tasas de actividad de 1995 y del 2000 se generaron por interpolación lineal entre las de 1990 y las del modelo de países semi-industrializados para los tramos de edades comprendidos entre los menores de 25 y los mayores de 55 años; al interpolar se asumió que las tasas del modelo serían alcanzadas en el año 2030. Para el tramo de edades entre 25 y 55 años se mantuvieron constantes las de 1990 hasta el año 2000.

ii. Tasas de actividad femeninas por grupos de edad. Las tasas de actividad de 1961, 1974 y 1990 –adoptándose para este año las de 1988– se interpolaron y extrapolaron linealmente para obtener las de 1970, 1975, 1980 y 1985; posteriormente, éstas se regularizaron gráficamente.

Las tasas de actividad de 1995 y del 2000 se generaron por interpolación lineal entre las de 1990 y las de la población urbana de 1980; al interpolar se asumió que las tasas urbanas de 1980 serían alcanzadas en el año 2030.

México:

I. Proyección de la población total.

Proyección de población provisoria actualizadas por CELADE en enero de 1992.

II. Proyección de la población urbano-rural.

La proyección urbana se obtuvo aplicando los porcentajes de población urbana estimados por CELADE y publicados en el Boletín Demográfico N° 47 de enero de 1991, a la proyección de población total actualizada; la población rural corresponde a la diferencia entre la total y la urbana.

III. Proyección de la población económicamente activa.

a. Fuentes utilizadas en la proyección de las tasas de actividad urbana y rural: Censos Nacionales de Población de 1970 y 1980. Al elaborar este Boletín no se dispuso de información del censo de 1990 en lo que se refiere a la actividad económica.

b. Metodología de proyección de las tasas de actividad por área de residencia urbano-rural.

Proyección de las tasas de actividad del área urbana.

i. Tasas de actividad masculinas por grupos de edad. Las tasas de actividad de 1970 y 1980 –regularizadas gráficamente– se interpolaron linealmente para obtener las de 1975.

Las tasas de actividad entre 1985 y el 2000 se generaron por interpolación lineal entre las de 1980 y las del modelo de países semi-industrializados; al interpolar se asumió que las tasas del modelo serían alcanzadas en el año 2030.

ii. Tasas de actividad femeninas por grupos de edad. Las tasas de actividad de 1970 y 1980, regularizadas gráficamente se interpolaron linealmente para obtener las de 1975.

Las tasas de actividad entre 1985 y el 2000 se generaron por interpolación lineal entre las de 1980 y las de la ciudad de México de 1980 regularizadas gráficamente; al interpolar se asumió que las tasas de la ciudad de México de 1980 serían alcanzadas en el año 2000.

Proyección de las tasas de actividad del área rural.

i. Tasas de actividad masculinas por grupos de edad. Las tasas de actividad de 1970 y 1980 –regularizadas gráficamente– se interpolaron linealmente para obtener las correspondientes a 1975.

Las tasas de actividad entre 1985 y el 2000 se generaron por interpolación lineal entre las de 1980 y las del modelo de países semi-industrializados para los tramos de edades comprendidos entre los menores de 25 y los mayores de 55 años; al interpolar se asumió que las tasas del modelo serían alcanzadas en el año 2030. Para el tramo de edades entre 25 y 55

años se mantuvieron constantes las tasas de 1980 hasta el año 2000.

ii. Tasas de actividad femeninas por grupos de edad. Las tasas de actividad por grupos de edad de 1970 y 1980 –regularizadas gráficamente– se interpolaron linealmente para obtener las de 1975.

Las tasas de actividad entre 1985 y el 2000 se generaron por interpolación entre las de 1980 y las de la población femenina urbana de 1980; al interpolar se asumió que las tasas urbanas de 1980 serían alcanzadas en el año 2010.

Nicaragua:

I. Proyección de la población total.

Proyección nacional actualizada en 1991 por el Instituto Nacional de Estadística y Censos en colaboración con CELADE.

II. Proyección de la población urbano-rural.

La proyección urbana se obtuvo aplicando los porcentajes de población urbana estimados por CELADE y publicados en el Boletín Demográfico N° 47 de enero de 1991, a la proyección de población total actualizada; la población rural corresponde a la diferencia entre la total y la urbana.

III. Proyección de la población económicamente activa.

a. Fuentes utilizadas en la proyección de las tasas de actividad urbana y rural: Censos Nacionales de Población de 1971 y la Encuesta Demográfica de 1985.

b. Metodología de proyección de las tasas de actividad por área de residencia urbano-rural.

Proyección de las tasas de actividad del área urbana.

i. Tasas de actividad masculinas por grupos de edad. Las tasas de actividad de 1971 y 1985 –regularizadas gráficamente– se interpolaron para generar las de 1975 y 1980; las de 1970 corresponden a las de 1971.

Las tasas de actividad entre 1990 y el 2000 se generaron por interpolación lineal entre las de 1985 y las del modelo de países industrializados; al interpolar se asumió que las tasas del modelo serían alcanzadas en el año 2030.

ii. Tasas de actividad femeninas por grupos de edad. Las tasas de actividad de 1971 y 1985 –regularizadas gráficamente– se interpolaron para generar las de 1975 y 1980; las de 1970 corresponden a las de 1971.

Las tasas de actividad entre 1990 y el 2000 se generaron por interpolación lineal entre las de 1985 y las de la ciudad de Managua de 1985 regularizadas

gráficamente; al interpolar se asumió que las tasas de la ciudad de Managua serían alcanzadas en el año 2000.

Proyección de las tasas de actividad del área rural.

i. Tasas de actividad masculinas por grupos de edad. Las tasas de actividad de 1971 y 1985 –regularizadas gráficamente– se interpolaron para generar las de 1975 y 1980; las de 1970 corresponden a las de 1971.

Las tasas de actividad entre 1990 y el 2000 se generaron por interpolación lineal entre las de 1985 y las del modelo de países semi-industrializados para los tramos de edades comprendidos entre los menores de 25 y los mayores de 55 años; al interpolar se asumió que las tasas del modelo serían alcanzadas en el año 2030. Para el tramo de edades entre 25 y 55 años se mantuvieron constantes las tasas de 1985 hasta el año 2000.

ii. Tasas de actividad femeninas por grupos de edad. Las tasas de actividad de 1971 y 1985 –regularizadas gráficamente– se interpolaron para generar las de 1975 y 1980; las de 1970 corresponden a las de 1971.

Las tasas de actividad entre 1990 y el 2000 se generaron por interpolación lineal entre las de 1985 y las de la población femenina urbana de 1985; al interpolar se asumió que las tasas urbanas de 1985 serían alcanzadas en el año 2010.

Panamá:

I. Proyección de la población total.

Proyección de la población total publicada en “Estimaciones y Proyecciones de Población 1950-2025.” Fascículo F/PAN 1. Dirección de Estadística y Censos (DEC) y CELADE, noviembre 1983.

II. Proyección de la población urbano-rural.

Proyección publicada en el Boletín Demográfico N° 47 de enero de 1991.

III. Proyección de la población económicamente activa.

a. Fuentes utilizadas en la proyección de las tasas de actividad urbana y rural: Censos Nacionales de Población de 1970 y 1980. No se dispuso de información del censo de 1990.

b. Metodología de proyección de las tasas de actividad por área de residencia urbano-rural.

Proyección de las tasas de actividad del área urbana.

i. Tasas de actividad masculinas por grupos de edad. Las tasas de actividad 1970 y 1980 –regularizadas gráficamente– se interpolaron linealmente para obtener las correspondientes a 1975.

Las tasas de actividad entre 1985 y el 2000 se generaron por interpolación lineal entre las de 1980 y la del modelo de países industrializados; al interpolar se asumió que las tasas del modelo serían alcanzadas en el año 2030.

ii. Tasas de actividad femeninas por grupos de edad. Las tasas de actividad de 1970 y 1980 –regularizadas en forma gráfica– se interpolaron linealmente para obtener las correspondientes a 1975.

Las tasas de actividad entre 1985 y el 2000 se generaron por interpolación lineal entre las de 1980 y las del Distrito de Panamá de 1980, regularizadas gráficamente; al interpolar se asumió que las tasas del Distrito de Panamá de 1980 serían alcanzadas en el año 2000.

Proyección de las tasas de actividad del área rural.

i. Tasas de actividad masculinas por grupos de edad. Las tasas de actividad de 1970 y 1980 –regularizadas gráficamente– se interpolaron linealmente para obtener las de 1975.

Las tasas de actividad entre 1985 y el 2000 se generaron por interpolación lineal entre las de 1980 y las del modelo de países industrializados para la población menor de 25 años y de los países semi-industrializados para los mayores de 55 años; al interpolar se asumió que las tasas de los modelos serían alcanzadas en el año 2030. Para el tramo de edades entre 25 y 55 años se mantuvieron constantes las tasas de 1980 hasta el año 2000.

ii. Tasas de actividad femeninas por grupos de edad. Las tasas de actividad de 1970 y 1980 se interpolaron linealmente para obtener las de 1975; posteriormente, éstas se regularizaron gráficamente.

Las tasas de actividad entre 1985 y el 2000 se generaron a partir de las de 1980: las comprendidas entre los 20 y 65 años se mantuvieron constantes y las de la edades marginales –menores de 20 y mayores de 65– se proyectaron reduciéndolas levemente.

Paraguay:

I. Proyección de la población total.

Proyección de la población total publicada en “Estimación y proyección de población según sexo y grupos de edad. Período 1950-2025.” Fascículo F/PAR 2. Dirección General de Estadística y Censos, FNUAP y CELADE, octubre 1986.

II. Proyección de la población urbano-rural.

Proyección elaborada por CELADE y publicada en el Boletín Demográfico N° 47 de enero de 1991.

III. Proyección de la población económicamente activa.

a. Fuentes utilizadas en la proyección de las tasas de actividad urbana y rural: Censos Nacionales de

Población de 1962, 1972 y 1982 y la Encuesta Demográfica Nacional de 1977.

b. Metodología de proyección de las tasas de actividad por área de residencia urbano-rural.

Proyección de las tasas de actividad del área urbana.

i. Tasas de actividad masculinas por grupos de edad. Las tasas de actividad de 1962 y 1972 se interpolaron linealmente para obtener las de 1970; posteriormente, estas últimas se regularizaron gráficamente. Las de 1975 y 1980 corresponden a una interpolación entre las de 1970 y las de 1982 que, regularizadas en forma gráfica, se adoptaron para 1985.

Las tasas de actividad entre 1990 y el 2000 se generaron por interpolación lineal entre las de 1985 y las del modelo de países semi-industrializados para la población menor de 20 años y las de los países industrializados para los mayores de 55 años, entre los 20 y 55 años los modelos tienen las mismas tasas; al interpolar se asumió que las tasas de los modelos serían alcanzadas en el año 2030.

ii. Tasas de actividad femeninas por grupos de edad. Las tasas de actividad de 1962 y 1972 se interpolaron linealmente para obtener las de 1970; posteriormente, estas últimas se regularizaron gráficamente. Las de 1975 y 1980 corresponden a una interpolación entre las de 1970 y las de 1982 que, regularizadas en forma gráfica, se adoptaron para 1985.

Las tasas de actividad entre 1990 y el 2000 se generaron a partir de las de 1985: las comprendidas entre los 25 y 60 años se mantuvieron constantes y las de la edades marginales –menores de 25 y mayores de 60– se proyectaron reduciéndola levemente.

Proyección de las tasas de actividad del área rural.

i. Tasas de actividad masculinas por grupos de edad. Las tasas de actividad de 1962 y 1972 se interpolaron linealmente para obtener las de 1970; posteriormente, estas últimas se regularizaron gráficamente. Las de 1975 y 1980 corresponden a una interpolación entre las de 1970 y las de 1982 que, regularizadas en forma gráfica, se adoptaron para 1985.

Las tasas de actividad entre 1990 y el 2000 se generaron por interpolación lineal entre las de 1985 y las del modelo de países semi-industrializados para la población menor de 25 años y las de los países industrializados para los mayores de 55 años; las correspondientes al tramo de edades entre 25 y 55 años se mantuvieron constantes las de 1985.

ii. Tasas de actividad femeninas por grupos de edad. Las tasas de actividad de 1962 y 1972 se interpolaron linealmente para obtener las de 1970; posteriormente, estas últimas se regularizaron gráficamente. Las de 1975 corresponden a las interpoladas entre las de 1970 y las de 1977 regularizadas gráficamente y adoptadas para 1980.

Las tasas de actividad entre 1985 y el 2000 se generaron a partir de las de 1980: las comprendidas entre los 20 y 65 años se mantuvieron constantes y las de la edades marginales –menores de 20 y mayores de 65– se proyectaron reduciéndolas levemente.

Perú:

I. Proyección de la población total.

Proyección de la población total publicada en “Estimaciones y proyecciones de población”. Instituto Nacional de Estadística (INE) y CELADE. Inédito, octubre 1989.

II. Proyección de la población urbano-rural.

Proyección de población publicada en “Proyecciones de población urbana y rural por sexo y edad. 1980-2010”. Serie OI-58 LC/Dem/R.125 por el Instituto Nacional de Estadística e Informática (INEI). Inédito.

III. Proyección de la población económicamente activa.

a. Fuentes utilizadas en la proyección de las tasas de actividad urbana y rural: las tasas de actividad corresponden a las publicadas por la Dirección General de Censos Encuestas y Demografía del Instituto Nacional de Estadística en el Boletín de Análisis Demográfico N° 21 de 1978.

República Dominicana:

I. Proyección de la población total.

Proyección de la población total publicada en “Estimación y proyecciones de población. 1950-2025.” Fascículo F/REP-DOM 1. Oficina Nacional de Estadística (ONE) y CELADE, mayo 1985.

II. Proyección de la población urbano-rural.

Proyección elaborada por CELADE y publicada en el Boletín Demográfico N° 47 de Enero de 1991.

III. Proyección de la población económicamente activa.

a. Fuentes utilizadas en la proyección de las tasas de actividad urbana y rural: Censos Nacionales de Población de 1970 y 1981.

b. Metodología de proyección de las tasas de actividad por área de residencia urbano-rural.

Proyección de las tasas de actividad del área urbana.

i. Tasas de actividad masculinas por grupos de edad. Las tasas de actividad de 1970 y 1981 se interpolaron para obtener las de 1975 y 1980; posteriormente, éstas se regularizaron gráficamente.

Las tasas de actividad entre 1985 y el 2000 se generaron por interpolación lineal entre las de 1980 y

las del modelo de países semi-industrializados; al interpolar se asumió que las tasas del modelo serían alcanzadas en el año 2030.

ii. Tasas de actividad femeninas por grupos de edad. Las tasas de actividad de 1970 y 1981 se interpolaron linealmente para obtener las de 1975 y 1980; posteriormente, éstas se regularizaron gráficamente.

Las tasas de actividad entre 1985 y el 2000 se generaron por interpolación lineal entre las de 1980 y las del Distrito Principal ajustadas para 1981; al interpolar se asumió que las tasas del Distrito Principal de 1981 serían alcanzadas en el año 2000.

Proyección de las tasas de actividad del área rural.

i. Tasas de actividad masculinas por grupos de edad. Las tasas de actividad de 1970 y 1981 se interpolaron linealmente para obtener las de 1975 y 1980; posteriormente, éstas se regularizaron gráficamente.

Las tasas de actividad entre 1985 y el 2000 se generaron por interpolación lineal entre las de 1980 y las del modelo de países industrializados para los tramos de edades comprendidos entre los menores de 25 y semi-industrializados para los mayores de 55 años; al interpolar se asumió que las tasas de los modelos serían alcanzadas en el año 2030. Para el tramo de edades entre 25 y 55 años se mantuvieron constantes las tasas de 1980 hasta el año 2000. Las tasas de actividad de los modelos se encuentran publicadas en “Métodos para proyecciones Demográficas”, CELADE-San José, Costa Rica, noviembre 1984.

ii. Tasas de actividad femeninas por grupos de edad. Las tasas de actividad de 1970 y 1980 se interpolaron linealmente para obtener las de 1975; posteriormente, éstas se regularizaron gráficamente.

Las tasas de actividad entre 1985 y el 2000 se generaron a partir de las de 1980: las comprendidas entre los 20 y 65 años se mantuvieron constantes y las de la edades marginales –menores de 20 y mayores de 65– se proyectaron reduciéndolas levemente.

Uruguay:

I. Proyección de la población total.

Proyección de la población total publicada en “Estimaciones y proyecciones de población. 1950-2025.” Dirección General de Estadística y Censos y CELADE. 1989

II. Proyección de la población urbano-rural.

Proyección de población por área de residencia urbano-rural publicada en “Estimaciones y proyecciones de la Población Urbana y Rural por Sexo y Edad. 1975-2025.” Dirección General de Estadística y Censos y CELADE, marzo 1989.

III. *Proyección de la población económicamente activa.*

Proyección de la población económicamente activa publicada en "Estimaciones y proyecciones de la población económicamente activa por área, sexo y grupos de edades. 1975-2025." Dirección General de Estadística y Censos y CELADE, 1990.

Venezuela:

I. *Proyección de la población total.*

Proyecciones de población actualizada por CELADE en 1991 en consulta con la Oficina Central de Estadística e Informática (OCEI).

II. *Proyección de la población urbano-rural.*

La proyección urbana se obtuvo aplicando los porcentajes de población urbana estimados por CELADE y publicados en el Boletín Demográfico N° 47 de enero de 1991, a la proyección de población total actualizada; la población rural corresponde a la diferencia entre la total y la urbana.

III. *Proyección de la población económicamente activa.*

a. Fuentes utilizadas en la proyección de las tasas de actividad urbana y rural: Censos Nacionales de Población de 1961, 1971 y 1981 y la Encuesta de Hogares de 1987 (segundo semestre).

b. Metodología de proyección de las tasas de actividad por área de residencia urbano-rural.

Proyección de las tasas de actividad del área urbana.

i. Tasas de actividad masculinas por grupos de edad. Las tasas de actividad de 1970 corresponden a las de 1971 regularizadas gráficamente. Las tasas de 1970 y 1981 se interpolaron linealmente para obtener las de 1975 y 1980; posteriormente, éstas se regularizaron gráficamente. En forma previa las tasas de actividad de 1987 permitieron corregir el nivel de participación del censo de 1981 el cual se consideró excesivamente bajo.

Las tasas de actividad entre 1985 y el 2000 se generaron por interpolación lineal entre las de 1980 y las del modelo de países industrializados; al interpolar se asumió que las tasas del modelo serían alcanzadas en el año 2030.

ii. Tasas de actividad femeninas por grupos de edad. Las tasas de actividad de 1970 corresponden a las de 1971 regularizadas gráficamente. Las tasas de 1970 y 1981 se interpolaron linealmente para obtener las de 1970, 1975 y 1980; posteriormente, éstas se regularizaron gráficamente. En forma previa las tasas de actividad de 1987 permitieron corregir el nivel de participación del censo de 1981 el cual se consideró excesivamente bajo.

Las tasas de actividad entre 1985 y el 2000 se generaron por interpolación lineal entre las de 1980 y las del Distrito Federal ajustadas para 1981; al interpolar, se asumió que las tasas del Distrito Federal de 1981 serían alcanzadas en el año 2000.

Proyección de las tasas de actividad del área rural.

i. Tasas de actividad masculinas por grupos de edad. Las tasas de actividad de 1970 corresponden a las de 1971 regularizadas gráficamente. Las tasas de 1970 y 1981 se interpolaron linealmente para obtener las de 1970, 1975 y 1980; posteriormente, éstas se regularizaron gráficamente. En forma previa las tasas de actividad de 1987 permitieron corregir el nivel de participación del censo de 1981 el cual se consideró excesivamente bajo.

Las tasas de actividad entre 1985 y el 2000 se generaron por interpolación lineal entre las de 1980 y las del modelo de países industrializados para los menores de 25 y mayores de 55 años; al interpolar se asumió que las tasas del modelo serían alcanzadas en el año 2030. Para el tramo de edades entre 25 y 55 años se mantuvieron constantes las tasas de 1980 hasta el año 2000.

ii. Tasas de actividad femeninas por grupos de edad. Las tasas de actividad de 1970 corresponden a las de 1971 regularizadas gráficamente. Las tasas de 1970 y 1981 se interpolaron linealmente para obtener las de 1970, 1975 y 1980; posteriormente, éstas se regularizaron gráficamente. En forma previa las tasas de actividad de 1987 permitieron corregir el nivel de participación del censo de 1981 el cual se consideró excesivamente bajo.

Las tasas de actividad entre 1985 y el 2000 se generaron por interpolación lineal entre las de 1980 y las de la población femenina urbana de 1980; al interpolar se asumió que las tasas urbanas de 1980 serían alcanzadas en el año 2010.

EXPLANATORY NOTES

The populations estimates and projections by sex and age groups for the 20 Latin American countries for the period 1950-2000 were in general elaborated jointly with the respective national institutions. The rural-urban projections, as published in the Demographic Bulletin No. 47, and the projections of the economically active population in general were elaborated by CELADE using information from the last available censuses or surveys at time of preparation of this Bulletin.

The adopted model rates of the industrialized and semi-industrialized countries, published in "Métodos para proyecciones Demográficas", CELADE-San José, Costa Rica, November 1984, to which in time the observed rates should evolve are the following:

LIMIT MODELS OF ACTIVITY RATES BY AGE OF THE MALE URBAN POPULATION
(Percentages)

Age	Industrialized	Semi-industrialized
10-14	2.5	4.4
15-19	32.8	43.8
20-24	83.1	83.1
25-29	93.8	93.8
30-34	96.9	96.9
35-39	96.8	96.8
40-44	95.6	95.6
45-49	93.7	93.7
50-54	89.1	89.1
55-59	78.1	83.4
60-64	54.4	75.6
65-69	31.6	66.3
70-74	10.0	52.5
75-79	2.5	39.1
80 and over	1.0	25.3

LIMIT MODELS OF ACTIVITY RATES BY AGE OF THE RURAL MALE POPULATION YOUNGER THAN 25 AND OLDER THAN 55 YEARS OF AGE
(Percentages)

Age	Industrialized	Semi-industrialized
10-14	4.0	20.0
15-19	52.0	65.0
20-24	83.0	88.0
55-59	81.0	92.0
60-64	68.0	85.0
65-69	45.0	75.0
70-74	27.0	65.0
75-79	10.0	52.0
80 and over	3.0	25.0

What follows is a detailed description for every country of the used sources and the used projection methodology of the economically active population by urban and rural residence and by sex and age –the total is obtained as the sum these– whenever this was not described in previous documents.

Argentina:

The total population projections, urban-rural and economically active were published in "Estimaciones y Proyecciones de Población. 1950-2025" (revised edition), INDEC-CELADE 1989.

Bolivia:

I. Total population projection.

Population projection elaborated by CELADE in consultation with the "Instituto Nacional de Estadística" (INE). 1990

II. Urban-rural population projection.

Projection elaborated by CELADE and published in the Demographic Bulletin No. 47, January 1991.

III. Population projection of the economically active.

a. Used sources in the projection of urban and rural activity rates: National Population Censuses of 1950 and 1976 and the National Population Survey of 1988.

b. Projection methodology of activity rates by area of urban-rural residence.

Projection of activity rates for the urban area.

i. Male activity rates by age groups. Activity rates of 1976 and 1988, graphically smoothed, were adopted for 1975 and 1990 respectively. The rates of 1970 were generated considering those for 1975 and those for 1950, which were only available for the total population. Finally those of 1980 and 1985 correspond to the linear interpolation between those of 1975 and 1990.

Activity rates for 1995 and 2000 were generated through linear interpolation of those of 1990 and the industrialized country model; while interpolating it was assumed that the model rates will be reached by the year 2030.

ii. Female activity rates by age groups. Activity rates of 1976 and 1988, graphically smoothed, were adopted for 1975 and 1990 respectively. The rates of 1970 were generated considering those for 1975 and 1950, which were only available for the total

population. Finally the rates of 1980 and 1985 correspond to the linear interpolation of those of 1975 and 1990.

Activity rates of 1995 and 2000 were generated through linear interpolation of those of 1990 and the rates for the city of La Paz, estimated and adjusted for 1988; while interpolating it was assumed that the rates for La Paz in 1988 will be reached by the year of 2000.

Projection of rural area activity rates.

i. Male activity rates by age groups. Activity rates of 1976 and 1988, graphically smoothed, were adopted for 1975 and 1990 respectively. The rates of 1970 were generated considering those for 1975 and 1950, which were only available for the total population. Finally those of 1980 and 1985 were obtained by linear interpolation of those of 1975 and 1990.

Activity rates of 1995 and 2000 were obtained by linear interpolation of those of 1990 and the industrialized country model for the population less than 25 years of age and those of semi-industrialized countries for those of 55 years of age and above; while interpolating it was assumed that the model rates will be reached by the year of year 2030. The 1990 rates were maintained constant until the year 2000 for the 25 to 55 age range.

ii. Female activity rates by age groups. Activity rates for 1976 and 1988, graphically smoothed, were adopted for 1975 and 1990 respectively. The rates of 1970 were obtained considering those for 1975 and 1950, which were only available for the total population. Finally the rates of 1980 and 1985 were obtained by linear interpolation of those of 1975 and 1990.

Activity rates of 1995 and 2000 were obtained by linear interpolation of those of 1990 and the urban female population of 1990; while interpolating it was assumed that the urban rates of 1990 will be reached by the year of year 2030.

Brazil:

I. Total population projection.

Population projection elaborated by CELADE in consultation with the "Instituto Brasileiro de Geografia y Estadística" (IBGE). 1991

II. Urban-rural population projection.

The urban projection was obtained by applying the urban percentages estimated by CELADE and published in the Demographic Bulletin No. 47 of January 1991, to the total updated population projection; the rural population is found by difference between the total and urban population.

III. Population projection of the economically active.

a. Used sources in the projection of urban and rural activity rates: National Population Censuses of 1970 and 1980. At preparation time the results of the 1991 Census nor the tabulations of the Household survey were available at CELADE.

b. Projection methodology of activity rates by area of urban-rural residence.

Projection of activity rates of the urban area.

i. Male activity rates by age groups. Activity rates of 1970 and 1980 graphically smoothed were linearly interpolated to obtain those of 1975.

Activity rates between 1985 and 2000 were obtained by linear interpolation of those of 1980 and those of the industrialized country model; while interpolating it was assumed that the model rates will be reached by the year 2030.

ii. Female activity rates by age groups. Activity rates of 1970 and 1980, graphically smoothed, were linearly interpolated to obtain those of 1975.

Activity rates between 1985 and 2000 were obtained by linear interpolation of those of 1980 and those of the "Distrito Federal", which were estimated and adjusted for 1980; while interpolating it was assumed that the rates of the "Distrito Federal" will reach limit model values by the year of 2000.

Projection of rural area activity rates.

i. Male activity rates by age groups. Graphically smoothed activity rates of 1970 and 1980 were linearly interpolated to obtain those of 1975.

Activity rates between 1985 and 2000 were obtained by linear interpolation of those of 1980 and those of the semi-industrialized countries model for the population less than 25 years of age and those of the industrialized countries for the population of 55 years of age and above; while interpolating it was assumed that the model rates will be reached by the year 2030. For the age range between 25 and 55 the rates of 1980 were maintained constant until the year 2000.

ii. Female activity rates by age groups. Graphically smoothed activity rates of 1970 and 1980 were linearly interpolated to obtain those of 1975.

Activity rates between 1985 and 2000 were obtained by linear interpolation of those of 1980 and those of the urban female population in 1980; while interpolating it was assumed that the urban rates of 1980 will be reached by the year of year 2030.

Colombia:

I. Total population projection.

Updated population projection of 1991 by the

“Departamento Administrativo Nacional de Estadística” (DANE) and the “Departamento Nacional de Planeación” (DNP) in collaboration with CELADE.

II. *Urban-rural population projection.*

The urban projection was obtained by applying the percentages urban, as estimated by CELADE and published in the Demographic Bulletin No. 47 of January 1991, to the total updated population projection; the rural population is found by difference between the total and urban population.

III. *Population projection of the economically active.*

a. Used sources in the projection of urban-rural activity rates: National Population Censuses of 1964, 1973 and 1985

b. Projection methodology for activity rates by area of urban-rural residence.

Projection of activity rates for the urban area.

i. Male activity rates by age groups. Activity rates of 1964, 1973 and 1985 were linearly interpolated to obtain those of 1970, 1975 and 1980; later, these last ones were graphically smoothed. Activity rates of the census of 1985, published by 10 year age groups, were disaggregated to 5 year age groups using the 1973 Census distribution; these rates were later graphically smoothed.

Activity rates between 1990 and the 2000 were obtained by linear interpolation of those of 1985 and the rates found in the industrialized country model; while interpolating it was assumed that the model rates will be reached by the year 2030.

ii. Female activity rates by age groups. Activity rates of 1964, 1973 and 1985 were linearly interpolated to obtain those of 1970, 1975 and 1980; later, these rates were graphically smoothed. Activity rates of the census of 1985, published by 10 year age groups, were disaggregated to 5 year age groups using the 1973 census distribution; later, these rates were graphically smoothed.

Activity rates between 1990 and 2000 were obtained by linear interpolation of those of 1985 and the for 1985 adjusted rates of the city of Bogotá; while interpolating it was assumed that the rates for Bogotá will be reached by the year 2000. Activity rates of the census of 1985 for Bogotá, which were published by 10 year age groups, were disaggregated to 5 year age groups using the distribution of the 1973 census; later, these rates were graphically smoothed.

Projection of rural area activity rates.

i. Male activity rates by age groups. Activity rates for 1964, 1973 and 1985 were obtained by linear interpolation to obtain those of 1970, 1975 and 1980;

later, these rates were graphically smoothed. Activity rates of the census of 1985, published by 10 year age groups, were disaggregated to 5 year age groups using the distribution of the 1973 census; later, these rates were graphically smoothed.

Activity rates between 1990 and the 2000 were obtained by linear interpolation of those of 1985 and the model rates for the industrialized countries for the population less than 25 years of age and those of the semi-industrialized countries for the population of 55 years of age and over; while interpolating it was assumed that the model rates will be reached by the year of year 2030. For the age range between 25 and 55 the rates of 1985 were maintained constant until the year 2000.

ii. Female activity rates by age groups. Activity rates of 1964, 1973 and 1985 were obtained by linear interpolation to obtain those of 1970, 1975 and 1980; later these rates were graphically smoothed. Activity rates of the 1985 census, which were published by 10 year age groups, were disaggregated to 5 year age groups using the distribution of the 1973 census; later, these rates were graphically smoothed.

Activity rates between 1990 and 2000 were obtained by linear interpolation of those of 1985 and the activity rates of the urban female population in 1985; while interpolating it was assumed that the urban activity rates of 1985 will be reached by the year 2010.

Costa Rica:

I. Total population projection.

Updated population projection in 1991 by the “Dirección General de Estadística y Censos, Ministerio de Planificación” and the “Instituto de Vivienda y Urbanismo” (INVU) in collaboration with CELADE.

II. Urban-rural population projection.

The urban projection was obtained by applying the percentages urban as estimated by CELADE and published in the Demographic Bulletin No. 47 of January 1991, to the total updated population projection; the rural population is found by difference between the total and urban population.

III. Population projection of the economically active.

a. Used sources in the projection of urban and rural activity rates: National Population Censuses of 1964, 1973 and 1984 and the projections of the total economically active population, by sex and age group published in 1989 by the “Ministerio de Planificación Nacional y Política Económica, Dirección General de Estadística y Censos” in collaboration with CELADE.

b. Projection methodology of activity rates by urban-rural residence.

Projection of activity rates of the urban area.

i. Male activity rates by age groups. Activity rates of the 1964, 1973 and 1984 censuses were linearly interpolated to obtain those of 1970, 1975 and 1980; later, these were graphically smoothed.

Activity rates between 1985 and 2000 were obtained by linear interpolation of those of 1984 and the "Región Central"; while interpolating it was assumed that the 1984 rates of the "Región Central" will be reached by the year 2010.

ii. Female activity rates by age groups. Activity rates of the 1964, 1973 and 1984 censuses were linearly interpolated to obtain those of 1970, 1975 and 1980; later these were graphically smoothed.

Activity rates between 1985 and the 2000 were obtained by linear interpolation of those of 1984 and the "Región Central"; while interpolating it was assumed that the rates of the "Región Central" will be reached by the year 2010.

Projection of rural area activity rates.

i. Male activity rates by age groups. Activity rates of 1964, 1973 and 1984 were linearly interpolated to obtain those of 1970, 1975, 1980; later these were graphically smoothed.

Activity rates between 1985 and the 2000 were calculated using the economically active rural population and the rural population projection. The rural active male population was obtained as the difference between the total active male population, which can be found in an official publication of the country, and the projected economically active urban male population.

ii. Female activity rates by age groups. Activity rates of 1964, 1973 and 1984 were linearly interpolated to obtain those of 1970, 1975, 1980; later, these were graphically smoothed.

Activity rates between 1985 and 2000 were calculated using the rural economically active population and the rural population projection. The active female rural population was obtained as the difference between the total active female population, an official publication of the country, and the projected economically active urban female population.

Cuba:

I. Total population projection.

National projection elaborated by CELADE in collaboration with the "Dirección de Demografía" of the "Comité Estatal de Estadística y Censos" of Cuba 1988.

II. Urban-rural population projection.

Projection elaborated by CELADE and published in the Demographic Bulletin No. 47 of January 1991.

III. Population projection of the economically active.

a. Used sources in the projection of urban and rural activity rates: National Population Censuses of 1970 and 1981.

b. Projection methodology of activity rates by area of urban-rural residence.

Projection of activity rates of the urban area.

i. Male activity rates by age groups. Activity rates of 1970 and 1981 were linearly interpolated to obtain those of 1970, 1975 and 1980; later, these were graphically smoothed.

Activity rates between 1985 and 2000 were obtained by linear interpolation of those of 1980 and those corresponding to the industrialized country model; while interpolating it was assumed that the model rates will be reached by the year 2030.

ii. Female activity rates by age groups. Activity rates of 1970 and 1981 were linearly interpolated to obtain those of 1970, 1975 and 1980; later, these were graphically smoothed.

Activity rates between 1985 and 2000 were obtained by linear interpolation of those of 1980 and the for 1981 adjusted rates for the city of Habana; while interpolating it was assumed that the rates of Habana will be reached by the year 2000.

Projection of rural area activity rates.

i. Male activity rates by age groups. Activity rates of 1970 and 1981 were linearly interpolated to obtain those of 1975 and 1980; later, these were graphically smoothed.

Activity rates between 1985 and the 2000 were obtained by linear interpolation of those of 1980 and the industrialized country model for the ages less than 25 and more than 55; while interpolating it was assumed that the model rates will be reached by the year 2030. For the age range between 25 and 55 the 1990 rates were maintained constant until the year 2000.

ii. Female activity rates by age groups. Activity rates of 1970 and 1981 were linearly interpolated to obtain those of 1975 and 1980; later, these were graphically smoothed.

Activity rates between 1985 and 2000 were obtained by linear interpolation of those of 1980 and the urban female population of 1980; while interpolating it was assumed that the urban rates of 1980 will be reached by the year 2010.

Chile:

I. Total population projection

Total population projection published in "Proyecciones de Población por Sexo y Edad. Total del País. 1950-2025." Fascículo F/CHI 1. Instituto Nacional de Estadística (INE) and CELADE, 1987.

II. Urban-rural population projection.

Population projection by urban-rural residence was published in "Proyecciones y Estimaciones de Población, por Sexo y Edad. Total País y Regiones: 1980-2000, Urbano-rural". Fascículo F/CHI 6, INE and CELADE.

III. Population projection of the economically active.

Population projection of the economically active published in "Proyecciones y Estimaciones de Población por Sexo y Edad. Total País 1980-2000, Económicamente Activa Urbano y Rural." Fascículo F/CHI 4, INE and CELADE.

Ecuador:

I. Total population projection.

Provisional updated population projection in 1991 by CELADE in consultation with the "Consejo Nacional de Desarrollo" (CONADE) and the "Instituto Nacional de Estadística y Censos" (INEC).

II. Urban-rural population projection.

The urban projection was obtained by applying the percentages urban, as estimated by CELADE and published in the Demographic Bulletin No. 47 of January 1991, to the total updated population projection; the rural population is found by difference between the total and urban population.

III. Population projection of the economically active.

a. Used sources in the projection of urban and rural activity rates: National Population Censuses of 1962, 1974 and 1982. While preparing this Bulletin information on economic activity of the 1990 census was not yet available.

b. Projection methodology of activity rates by urban-rural residence.

Projection of activity rates of the urban area.

i. Male activity rates by age groups. Activity rates of 1962, 1974 and 1982 were linearly interpolated and extrapolated to obtain the rates for 1970, 1975, 1980 and 1985; later, these were graphically smoothed.

Activity rates between 1990 and 2000 were obtained by linear interpolation of those of 1985 and the industrialized country model for the population less

than 20 years of age and the model for semi-industrialized countries was used for the population of 55 years of age and above, between the ages 20 and 55 the models show the same rates; while interpolating it was assumed that the model rates will be reached by the year 2030.

ii. Female activity rates by age groups. Activity rates of 1962, 1974 and 1982 were linearly interpolated and extrapolated to obtain those of 1970, 1975, 1980 and 1985; later, these were graphically smoothed.

Activity rates between 1990 and 2000 were obtained by linear interpolation of those of 1985 and the adjusted 1982 rates for the city of Quito; while interpolating it was assumed that the rates of Quito will be reached by the year 2000.

Projection of rural area activity rates.

i. Male activity rates by age groups. Activity rates of 1962, 1974 and 1982 were linearly interpolated and extrapolated to obtain those of 1970, 1975, 1980 and 1985; later, these were graphically smoothed.

Activity rates between 1990 and 2000 were obtained by linear interpolation of those of 1985 and the industrialized country model for the population less than 25 years of age and the model for semi-industrialized countries for the population of 55 years of age and above; while interpolating it was assumed that the model rates will be reached by the year 2030. For the age range between 25 and 55 the rates of 1985 were maintained constant until the year 2000.

ii. Female activity rates by age groups. Activity rates of 1962, 1974 and 1982 were linearly interpolated and extrapolated to obtain those of 1970, 1975, 1980 and 1985; later, these were graphically smoothed.

Activity rates between 1990 and 2000 were obtained by linear interpolation of those of 1985 and the urban female population in 1980; while interpolating it was assumed that the urban rates of 1980 will be reached by the year 2030.

El Salvador:

I. Total population projection.

Updated population projection in 1991 by the "Ministerio de Planificación y Coordinación del Desarrollo Económico y Social" in collaboration with CELADE.

II. Urban-rural population projection.

The urban projection was obtained by applying the urban population percentages, elaborated by CELADE and published in the Demographic Bulletin

No. 47 of January 1991, to the total updated population projection; the rural population is found by difference between the total and urban population.

III. *Population projection of the economically active.*

a. Used sources in the projection of urban and rural activity rates: National Population Census of 1971.

b. Projection methodology of activity rates by area of urban-rural residence.

Projection of activity rates for the urban area.

i. Male activity rates by age groups. Activity rates of 1970 correspond to those of 1971 which were graphically smoothed; the rates for the period between 1975 and 2000 were obtained by linear interpolation of those of 1970 and the model for semi-industrialized countries; while interpolating it was assumed that the model rates will be reached by the year 2030.

ii. Female activity rates by age groups. Activity rates for 1970 correspond to those of 1971 which were graphically smoothed; the rates for the period between 1975 and 2000 were obtained by linear interpolation of those of 1970 and the rates for the city of San Salvador in 1971, which were also graphically smoothed; while interpolating it was assumed that the rates of San Salvador will be reached by the year 2000.

Projection of rural area activity rates.

i. Male activity rates by age groups. Activity rates of 1970 correspond to those of 1971 which were graphically smoothed; the rates of the period between 1975 and 2000 were obtained by linear interpolation of the 1970 rates and the model for semi-industrialized countries for the population less than 25 years of age and above the age of 55; while interpolating it was assumed that the model rates will be reached by the year 2030. For the age range between 25 and 55 the rates of 1970 were maintained constant until the year 2000.

ii. Female activity rates by age groups. Activity rates of 1970 correspond to those of 1971 which were graphically smoothed; the rates of the period between 1975 and 2000 were obtained by using as a basis those of 1970: the rates for the population between 20 and 65 years of age were maintained constant while those of the marginal ages –i.e. of 20 and less and of 65 and above– were projected with slightly reduced rates.

Guatemala:

I. Total population projection.

Total population projection published in “Estimaciones y Proyecciones de Población. 1950-2025”.

Dirección General de Estadística and CELADE. Fascículo F/GUAT.1, January 1985.

II. Urban-rural population projection.

Population projection by area of urban-rural residence published in “Proyección de la Población Urbana y Rural por Región y Departamento, 1980-2000. Guatemala”. “Consejo Nacional de Planificación Económica”, 1988.

III. Population projection of the economically active.

a. Used sources in the projection of urban and rural activity rates: National Population Censuses of 1964, 1973 and 1981.

b. Projection methodology of activity rates by area of urban-rural residence.

Projection of activity rates of the urban area.

i. Male activity rates by age groups. Activity rates of 1964, 1973 and 1981 were linearly interpolated to obtain those of 1970, 1975 and 1980; later, these rates were graphically smoothed.

Activity rates between 1985 and 2000 were obtained by linear interpolation of those of 1980 and the model for semi-industrialized countries; while interpolating it was assumed that the model rates will be reached by the year 2030.

ii. Female activity rates by age groups. Activity rates of 1964, 1973 and 1981 were linearly interpolated to obtain those of 1970, 1975 and 1980; later, these rates were graphically smoothed.

Activity rates between 1985 and 2000 were obtained by linear interpolation of those of 1980 and the rates for the “Municipio de Guatemala” in 1981, which were graphically smoothed; while interpolating it was assumed that the rates of the “Municipio de Guatemala” will be reached by the year 2000.

Projection of rural area activity rates.

i. Male activity rates by age groups. Activity rates of 1964, 1973 and 1981 were linearly interpolated to obtain those of 1970, 1975 and 1980; later, these were graphically smoothed.

Activity rates between 1985 and 2000 were obtained by linear interpolation of those of 1980 and those of the model for semi-industrialized countries for the population less than 25 years of age and those above 55; while interpolating it was assumed that the model rates will be reached by the year 2030. For the age range between 25 and 55 the rates of 1980 were maintained constant until the year 2000.

ii. Female activity rates by age groups. Activity rates of 1964, 1973 and 1981 were linearly interpolated to obtain those of 1970, 1975 and 1980; later, these rates were graphically smoothed.

Activity rates between 1985 and 2000 were obtained by linear interpolation of those of 1980 and those of the urban female population in 1980; while interpolating it was assumed that the urban rates of 1980 will be reached by the year 2030.

Haiti:

I. Total population projection.

Updated population projection in 1991 by the CELADE in collaboration with the "Institut Haitien de Statistique et d'Informatique" (IHSI).

II. Urban-rural population projection.

The urban projection was obtained by applying the urban population percentages, elaborated by CELADE and published in the Demographic Bulletin No. 47 of January 1991, to the total updated population projection; the rural population is found by difference between the total and urban population.

III. Population projection of the economically active.

a. Used sources in the projection of urban and rural activity rates: National Population Censuses of 1971 and 1982 (Preliminary sample).

b. Projection methodology of activity rates by area of urban-rural residence.

Projection of activity rates of the urban area.

i. Male activity rates by age groups. Activity rates of 1970 and 1985 correspond to those of 1971 and 1982 which were graphically smoothed; those of 1970 and 1985 were linearly interpolated to obtain those of 1975 and 1980.

Activity rates between 1990 and 2000 were obtained by linear interpolation of those of 1985 and the rates in the industrialized country model for the population less than 20 years of age and the rates of the semi-industrialized countries for those of 55 years of age and above; between 20 and 55 the models show the same rates; while interpolating it was assumed that the model rates will be reached by the year 2030.

ii. Female activity rates by age groups. Activity rates of 1970 and 1985 correspond to those of 1971 and 1982 which were graphically smoothed; those of 1970 and 1985 were linearly interpolated to obtain those of 1975 and 1980.

Activity rates between 1990 and 2000 were obtained on the basis of those in 1985, the rates between 20 and 65 years were maintained constant while those for the marginal ages –i.e. less than 20 and above 65– were projected with slightly reduced rates.

Projection of rural area activity rates.

i. Male activity rates by age groups. Activity rates of 1970 and 1985 correspond to those of 1971

and 1982 which were graphically smoothed; those of 1970 and 1985 were obtained by linear interpolation to obtain those of 1975 and 1980.

Activity rates between 1990 and 2000 were obtained by linear interpolation of those of 1985 and the model rates of industrialized countries model for the population less than 20 years of age and those of semi-industrialized countries for 55 years of age and above; while interpolating it was assumed that the model rates will be reached by the year 2030. For the age range between 25 and 55 the rates of 1985 were maintained constant until 2000.

ii. Female activity rates by age groups. Activity rates of 1970 and 1985 correspond to those of 1971 and 1982 which were graphically smoothed; those of 1970 and 1985 were linearly interpolated to obtain those of 1975 and 1980.

Activity rates between 1990 and 2000 were obtained on the basis of those of 1985: the rates for the ages between 20 and 65 were maintained constant while those of the marginal ages –i.e. less than 20 and above 65– were projected with slightly reduced rates.

Honduras:

I. Total population projection.

Population projections were elaborated by CELADE with participation of the "Ministerio de Planificación", April 1986.

II. Urban-rural population projection.

Projection published in the Demographic Bulletin No. 47 of January 1991.

III. Population projection of the economically active.

a. Used sources in the projection of urban and rural activity rates: National Population Censuses of 1961, 1974 and 1988. Information from the Household Survey was not used since the definition for Economically Active differs from the one used in the censuses.

b. Projection methodology of activity rates by area of urban-rural residence.

Projection of activity rates of the urban area.

i. Male activity rates by age groups. Activity rates of 1961, 1974 and 1990 –for this last year the rates of 1988 were adapted– were linearly interpolated and extrapolated to obtain those of 1970, 1975, 1980 and 1985; later, these were graphically smoothed.

Activity rates for the years 1995 and 2000 were obtained by linear interpolation of those of 1990 and those of the model for semi-industrialized countries;

while interpolating it was assumed that the model rates will be reached by the year 2030.

ii. Female activity rates by age groups. Activity rates of 1961, 1974 and 1990 –for this last year the 1988 rates were adapted– were linearly interpolated and extrapolated to obtain those of 1970, 1975, 1980 and 1985; later, these were graphically smoothed.

Activity rates of 1995 and of 2000 were obtained by linear interpolation of those of 1990 and those of the “Departamento F. Morazán” in 1988 which were graphically adjusted and smoothed for 1988; while interpolating it was assumed that the rates of the “Departamento F. Morazán” of 1988 will be reached by the year 2000.

Projection of rural area activity rates.

i. Male activity rates by age groups. Activity rates of 1961, 1974 and 1990 –this last year was adapted from the rates of 1988– were linearly interpolated and extrapolated to obtain those of 1970, 1975, 1980 and 1985; later, these were graphically smoothed.

Activity rates of 1995 and of 2000 were obtained by linear interpolation of those of 1990 and those of the model for semi-industrialized countries for the ages less than 25 and above 55; while interpolating it was assumed that the model rates will be reached by the year 2030. For the age range between 25 and 55 the rates of 1990 were maintained constant until 2000.

ii. Female activity rates by age groups. Activity rates of 1961, 1974 and 1990 –adapting the 1988 rates for 1990– were linearly interpolated and extrapolated to obtain those of 1970, 1975, 1980 and 1985; later, these were graphically smoothed.

Activity rates of 1995 and of 2000 were obtained by linear interpolation of those of 1990 and those of the urban population of 1980; while interpolating it was assumed that those urban rates of 1980 will be reached by the year 2030.

Mexico:

I. Total population projection.

Updated provisional population projection elaborated by CELADE in January of 1992.

II. Urban-rural population projection.

The urban projection was obtained by applying the percentages urban, estimated by CELADE and published in the Demographic Bulletin No. 47 of January 1991, to the total updated population projection; the rural population is found by difference between the total and urban population.

III. Population projection of the economically active.

a. Used sources in the projection of urban and rural activity rates: Population Censuses of 1970 and 1980. While preparing this Bulletin information on economically active population in the 1990 census was not yet available.

b. Projection methodology of activity rates by area of urban-rural residence.

Projection of activity rates of the urban area.

i. Male activity rates by age groups. Activity rates of 1970 and 1980 –which were graphically smoothed– were linearly interpolated to obtain those of 1975.

Activity rates between 1985 and 2000 were obtained by linear interpolation of those of 1980 and those of the model for semi-industrialized countries; while interpolating it was assumed that the model rates will be reached by the year 2030.

ii. Female activity rates by age groups. Activity rates of 1970 and 1980, which were graphically smoothed were linearly interpolated to obtain those of 1975.

Activity rates between 1985 and 2000 were obtained by linear interpolation of those of 1980 and those of Mexico City in 1980, which were graphically smoothed; while interpolating it was assumed that the rates of the Mexico City of 1980 will be reached by the year 2000.

Projection of rural area activity rates.

i. Male activity rates by age groups. Activity rates of 1970 and 1980 –which were graphically smoothed– were linearly interpolated to obtain those of 1975.

Activity rates between 1985 and 2000 were obtained by linear interpolation of those of 1980 and those of the model for semi-industrialized countries for ages less than 25 and above 55; while interpolating it was assumed that the model rates will be reached by the year 2030. For the age range between 25 and 55 the rates of 1980 were maintained constant until the year 2000.

ii. Female activity rates by age groups. Activity rates by age groups of 1970 and 1980 –which were graphically smoothed– were linearly interpolated to obtain those of 1975.

Activity rates between 1985 and 2000 were obtained by interpolation of those of 1980 and those of the urban female population in 1980; while interpolating it was assumed that the urban rates of 1980 will be reached by the year 2010.

Nicaragua:

I. Total population projection.

Updated national projection in 1991 by the "Instituto Nacional de Estadística y Censos" in collaboration with CELADE.

II. Urban-rural population projection.

The urban projection was obtained by applying the percentages urban, estimated by CELADE and published in the Demographic Bulletin No. 47 of January 1991, to the total updated population projection; the rural population is found by difference between the total and urban population.

III. Population projection of the economically active.

a. Used sources in the projection of urban and rural activity rates: National Population Census of 1971 and the Demographical Survey of 1985.

b. Projection methodology of activity rates by area of urban-rural residence.

Projection of the urban activity rates.

i. Male activity rates by age groups. Activity rates of 1971 and 1985 –which were graphically smoothed– were interpolated to obtain those of 1975 and 1980; those of 1970 correspond to those of 1971.

Activity rates between 1990 and 2000 were obtained by linear interpolation of those of 1985 and those of the industrialized country model; while interpolating it was assumed that the model rates will be reached by the year 2030.

ii. Female activity rates by age groups. Activity rates of 1971 and 1985 –which were graphically smoothed– were interpolated to obtain those of 1975 and 1980; those of 1970 correspond to those of 1971.

Activity rates between 1990 and 2000 were obtained by linear interpolation of those of 1985 and those of the city of Managua in 1985 which were graphically smoothed; while interpolating it was assumed that the rates of Managua will be reached by the year 2000.

Projection of rural area activity rates.

i. Male activity rates by age groups. Activity rates of 1971 and 1985 –which were graphically smoothed– were interpolated to obtain those of 1975 and 1980; those of 1970 correspond to those of 1971.

Activity rates between 1990 and 2000 were obtained by linear interpolation of those of 1985 and those of the model for semi-industrialized countries for the ages less than 25 and above of 55; while interpolating it was assumed that the model rates will be reached by the year 2030. For the age range between 25 and 55 the rates of 1985 were maintained constant until the year 2000.

ii. Female activity rates by age groups. Activity rates of 1971 and 1985 –which were graphically smoothed– were interpolated to generate those of 1975 and 1980; those of 1970 correspond to 1971.

Activity rates between 1990 and 2000 were obtained by linear interpolation of those of 1985 and those of the urban female population in 1985; while interpolating it was assumed that those urban rates of 1985 will be reached by the year 2010.

Panama:

I. Total population projection.

Total population projection published in "Estimaciones y Proyecciones de Población 1950-2025." Fascículo F/PAN 1. Dirección de Estadística y Censos (DEC) and CELADE, November 1983.

II. Urban-rural population projection.

Projection published in the Demographic Bulletin No. 47 of January 1991.

III. Population projection of the economically active.

a. Used sources in the projection of urban and rural activity rates: National Population Censuses of 1970 and 1980. Information from the 1990 census was not yet available.

b. Projection methodology of activity rates by area of urban-rural residence.

Projection of activity rates of the urban area.

i. Male activity rates by age groups. Activity rates 1970 and 1980 –which were graphically smoothed– were linearly interpolated to obtain those of 1975.

Activity rates between 1985 and 2000 were obtained by linear interpolation of those of 1980 and the industrialized country model; while interpolating it was assumed that the model rates will be reached by the year 2030.

ii. Female activity rates by age groups. Activity rates of 1970 and 1980 –graphically smoothed– were linearly interpolated to obtain those of 1975.

Activity rates between 1985 and 2000 were obtained by linear interpolation of those of 1980 and those of the "Distrito de Panamá" in 1980, which were graphically smoothed; while interpolating it was assumed that the rates of the "Distrito de Panamá" in 1980 will be reached by the year 2000.

Projection of rural area activity rates.

i. Male activity rates by age groups. Activity rates of 1970 and 1980 –which were graphically smoothed– were linearly interpolated to obtain those of 1975.

Activity rates between 1985 and 2000 were obtained by linear interpolation of those of 1980 and those of the industrialized country model for the population less than 25 years of age and of semi-industrialized countries for those of 55 years of age and above; while interpolating it was assumed that the model rates will be reached by the year 2030. For the age range between 25 and 55 the rates of 1980 were maintained constant until the year 2000.

ii. Female activity rates by age groups. Activity rates of 1970 and 1980 were linearly interpolated to obtain those of 1975; later, these were graphically smoothed.

Activity rates between 1985 and 2000 were obtained on basis of those in 1980: the rates between than ages 20 and 65 were maintained constant while those of the marginal ages –i.e. less than 20 and above 65– were projected with slightly reduced rates.

Paraguay:

I. Total population projection.

Total population projection published in “Estimación y proyección de población según sexo y grupos de edad. Período 1950-2025.” Fascículo F/PAR 2. Dirección General de Estadística y Censos, FNUAP and CELADE, October 1986.

II. Urban-rural population projection.

Projection elaborated by CELADE and published in the Demographic Bulletin No. 47 of January 1991.

III. Population projection of the economically active.

a. Used sources in the projection of urban and rural activity rates: National Population Censuses of 1962, 1972 and 1982 and the National Demographic Survey of 1977.

b. Projection methodology of activity rates by area of urban-rural residence.

Projection of urban activity rates.

i. Male activity rates by age groups. Activity rates of 1962 and 1972 were linearly interpolated to obtain those of 1970; later, these rates were graphically smoothed. Those of 1975 and 1980 correspond to an interpolation of those of 1970 and 1982 which, graphically smoothed, were adapted for 1985.

Activity rates between 1990 and 2000 were obtained by linear interpolation of those of 1985 and those of the model for semi-industrialized countries for the population less than 20 years of age and those of the industrialized countries for the population of 55 years of age and above, between 20 and 55 the

models have the same rates; while interpolating it was assumed that the model rates will be reached by the year 2030.

ii. Female activity rates by age groups. Activity rates of 1962 and 1972 were linearly interpolated to obtain those of 1970; later, these rates were graphically smoothed. The rates of 1975 and 1980 correspond to an interpolation of those of 1970 and 1982 which, graphically smoothed, were adopted for 1985.

Activity rates between 1990 and 2000 were obtained on the basis of those of 1985: the rates between 25 and 60 were maintained constant while those of the marginal ages –less than 25 and above 60– were projected with slightly reduced rates.

Projection of rural area activity rates.

i. Male activity rates by age groups. Activity rates of 1962 and 1972 were linearly interpolated to obtain those of 1970; later, these rates were graphically smoothed. The rates of 1975 and 1980 correspond to an interpolation of those of 1970 and 1982 which, graphically smoothed, were adapted for 1985.

Activity rates between 1990 and 2000 were obtained by linear interpolation of those of 1985 and those of the model for semi-industrialized countries for the population less than 25 years of age and those of the industrialized countries for 55 years of age and above; the 1985 rates corresponding to the age range between 25 and 55 years were maintained constant.

ii. Female activity rates by age groups. Activity rates of 1962 and 1972 were linearly interpolated to obtain those of 1970; later, these rates were graphically smoothed. Those of 1975 correspond to the interpolation of the rates of 1970 and 1977, which were graphically smoothed and adapted for 1980.

Activity rates between 1985 and 2000 were obtained on the basis of those of 1980: the rates between 20 and 65 were maintained constant while those of the marginal ages –i.e. less than 20 and above 65– were projected with slightly reduced rates.

Peru:

I. Total population projection.

Total population projection published in “Estimaciones y proyecciones de población”. Instituto Nacional de Estadística (INE) and CELADE. Unedited, October 1989.

II. Urban-rural population projection.

Population projection published in “Proyecciones de población urbana y rural por sexo y edad. 1980-2010”. Serie OI-58 LC/Dem/R.125 by the “Instituto Nacional de Estadística e Informática (INEI)”. Unedited.

III. *Population projection of the economically active.*

a. Used sources in the projection of urban and rural activity rates: activity rates correspond to those published by the "Dirección General de Censos Encuestas y Demografía" of the "Instituto Nacional de Estadística" in the Bulletin of Demographic Analysis, No. 21, 1978.

Dominican Republic:

I. Total population projection.

Total population projection published in "Estimación y proyecciones de población. 1950-2025." Fascículo F/REP-DOM 1. Oficina Nacional de Estadística (ONE) and CELADE, May 1985.

II. Urban-rural population projection.

Projection elaborated by CELADE and published in the Demographic Bulletin No. 47 of January 1991.

III. Population projection of the economically active.

a. Used sources in the projection of urban and rural activity rates: National Population Censuses of 1970 and 1981.

b. Projection methodology of activity rates by area of urban-rural residence.

Projection of urban activity rates.

i. Male activity rates by age groups. Activity rates of 1970 and 1981 were interpolated to obtain those of 1975 and 1980; later, these were graphically smoothed.

Activity rates between 1985 and 2000 were obtained by linear interpolation of those of 1980 and those of the model for semi-industrialized countries; while interpolating it was assumed that the model rates will be reached by the year 2030.

ii. Female activity rates by age groups. Activity rates of 1970 and 1981 were linearly interpolated to obtain those of 1975 and 1980; later, these were graphically smoothed.

Activity rates between 1985 and 2000 were obtained by linear interpolation of those of 1980 and those of the "Distrito Principal" adjusted for 1981; while interpolating it was assumed that the rates of the "Distrito Principal" in 1981 will be reached by the year 2000.

Projection of rural area activity rates.

i. Male activity rates by age groups. Activity rates of 1970 and 1981 were linearly interpolated to obtain those of 1975 and 1980; later, these were graphically smoothed.

Activity rates between 1985 and 2000 were obtained by linear interpolation of those of 1980 and

those of the industrialized country model for the ages less than 25 and the semi-industrialized for those of 55 years of age and above; while interpolating it was assumed that the model rates will be reached by the year 2030. For the age range between 25 and 55 the rates of 1980 were maintained constant until the year 2000. Model activity rates can be found in "Métodos para proyecciones Demográficas", CELADE-San José, Costa Rica, November 1984.

ii. Female activity rates by age groups. Activity rates of 1970 and 1980 were linearly interpolated to obtain those of 1975; later, these were graphically smoothed.

Activity rates between 1985 and 2000 were obtained on the basis of those of 1980: the rates for the age range 20 to 65 were maintained constant while those for the marginal ages –i.e. less than 25 and above 65– were projected with slightly reduced rates.

Uruguay:

I. Total population projection.

Total population projection published in "Estimaciones y proyecciones de población. 1950-2025." Dirección General de Estadística y Censos and CELADE. 1989.

II. Urban-rural population projection.

Population projection by area of urban-rural residence published in "Estimaciones y proyecciones de la Población Urbana y Rural por Sexo y Edad. 1975-2025." Dirección General de Estadística y Censos and CELADE, March 1989.

III. Population projection of the economically active.

Population projection of the economically active published in "Estimaciones y proyecciones de la población económicamente activa por área, sexo y grupos de edad. 1975-2025." Dirección General de Estadística y Censos and CELADE, 1990.

Venezuela:

I. Total population projection.

Updated population projections by CELADE in 1991 in consultation with the "Oficina Central de Estadística e Informática" (OCEI).

II. Urban-rural population projection.

The urban projection was obtained by applying the urban percentages, estimated by CELADE and published in the Demographic Bulletin No. 47 of January 1991, to the total updated population projection; the rural population is found by difference between the total and urban population.

III. *Population projection of the economically active.*

a. Used sources in the projection of urban and rural activity rates: National Population Censuses of 1961, 1971 and 1981 and the Household Survey of 1987 (second semester).

b. Projection methodology of activity rates by area of urban-rural residence.

Projection of activity rates of the urban area.

i. Male activity rates by age groups. Activity rates of 1970 correspond to those of 1971 which were graphically smoothed. The rates of 1970 and 1981 were linearly interpolated to obtain those of 1975 and 1980; later, these were graphically smoothed. Following the same lines the 1987 activity rates were used to correct the participation level of the 1981 Census, which were excessively low.

Activity rates between 1985 and 2000 were obtained by linear interpolation of those of 1980 and those of the industrialized country model; while interpolating it was assumed that the model rates will be reached by the year 2030.

ii. Female activity rates by age groups. Activity rates of 1970 correspond to those of 1971 which were graphically smoothed. The rates of 1970 and 1981 were linearly interpolated to obtain those of 1970, 1975 and 1980; later, these were graphically smoothed. Following the same methodology the 1987 activity rates were used to correct the 1981 participation rate, which were excessively low.

Activity rates between 1985 and 2000 were obtained by linear interpolation of those of 1980 and those of the "Distrito Federal" adjusted for 1981; while interpolating it was assumed that the rates of

the "Distrito Federal" of 1981 will be reached by the year 2000.

Projection of rural area activity rates.

i. Male activity rates by age groups. Activity rates of 1970 correspond to those of 1971 which were graphically smoothed. The rates of 1970 and 1981 were linearly interpolated to obtain those of 1970, 1975 and 1980; later, these were graphically smoothed. Following the same lines the 1987 activity rates were used to correct the participation levels of the 1981 census, which were excessively low.

Activity rates between 1985 and 2000 were obtained by linear interpolation of those of 1980 and those of the industrialized country model for the population less than 25 years of age and those of above 55 years of age; while interpolating it was assumed that the model rates will be reached by the year 2030. For the age range between 25 and 55 the rates of 1980 were maintained constant until the year 2000.

ii. Female activity rates by age groups. Activity rates of 1970 correspond to those of 1971 which were graphically smoothed. The rates of 1970 and 1981 were linearly interpolated to obtain those of 1970, 1975 and 1980; later, these were graphically smoothed. Following these same lines the 1987 activity rates were used to correct participation level of the 1981 census, which were excessively low.

Activity rates between 1985 and 2000 were obtained by linear interpolation of those of 1980 and those of the urban female population of 1980; while interpolating it was assumed that those urban rates of 1980 will be reached by the year 2010.

**CENTRO LATINOAMERICANO DE DEMOGRAFIA
LATIN AMERICAN DEMOGRAPHIC CENTRE**

**PUBLICACIONES PERIODICAS
PERIODICAL PUBLICATIONS**



**Boletín
Demográfico**

Edición bilingüe, contiene estimaciones y proyecciones de población, tasas de natalidad, de mortalidad, etc., de la región.

**Demographic
Bulletin**

Bilingual publications, containing population projections and population estimates, birth and mortality rates, etc., of the region.

Suscripción anual (2 números) / Annual subscription (2 issues): US\$10
Valor por cada ejemplar / Single issues: US\$6

Presenta estudios y resultados de investigaciones, eventos que se están desarrollando y, además, comentarios de libros y documentos de actualidad.

It presents studies and research results, events that are being carried out and, furthermore, comments on books and recent documents.

Notas de Población



Population Notes

Suscripción anual (3 números) / Annual subscription (3 issues): US\$20
Valor por cada ejemplar / Single issues: US\$8



**Resúmenes sobre
Población en
América Latina**

**Latin American
Population Abstracts**

Resúmenes sustantivos en español de la literatura: citas bibliográficas con títulos en español e inglés; índices temáticos, geográficos y de autores.

Substantive abstracts in Spanish of current literature; bibliographic citations with titles in Spanish and English; convenient subject, geographic and author indices.

Suscripción anual (2 números) / Annual subscription (2 issues): US\$20
Valor por cada ejemplar / Single issues: US\$12

CELADE
Edificio Naciones Unidas, Avenida Dag Hammarskjöld
Casilla 91, Santiago, CHILE
Apartado Postal 5249
San José, COSTA RICA

**CENTRO LATINOAMERICANO DE DEMOGRAFIA
LATIN AMERICAN DEMOGRAPHIC CENTRE**

**PAQUETES PARA MICROCOMPUTADOR
MICROCOMPUTER PACKAGES**



REDATAM-Plus (REcuperación de DATos para Areas pequeñas por Microcomputador)
REDATAM-Plus posibilita el almacenamiento, tanto de los microdatos de uno o más censos y/o encuestas como también de datos agregados sobre áreas geográficas, en forma comprimida, sin pérdida de información, en una base de datos jerárquica que para censos completos pueden tener varios millones de casos. Está optimizado para permitir que los usuarios rápidamente seleccionen cualquier área(s) de interés de un país hasta el tamaño de una manzana de una ciudad y luego, sin asistencia de un programador, producir para las áreas seleccionadas cualesquier tabulaciones cruzada y otros resultados para cualesquier variables que existan en los datos originales, y todo ello en forma rápida y bajo costo en un microcomputador común IBM compatible.

PRECIOS:

US\$ 75: América Latina y el Caribe: Instituciones gubernamentales y educacionales, instituciones no gubernamentales sin fines de lucro (ONGs) e instituciones internacionales. (En Chile US\$ 60).

US\$ 90: Otros países en desarrollo: Instituciones gubernamentales, educacionales, ONGs e instituciones internacionales.

US\$ 75: Países desarrollados: ONGs.

US\$ 250: Instituciones comerciales de cualquier país y todas las instituciones (excepto ONGs) en países desarrollados.

Se hacen descuentos a talleres y seminarios; favor indicar fechas probables, tiempo que se dedicará a REDATAM-Plus, lugar donde se efectuará, número de participantes y las instituciones que patrocinan el taller.

REDATAM-Plus (REtrieval of DATa for small Areas by Microcomputer)

REDATAM-Plus stores the original microdata of one or more censuses and/or surveys, as well as aggregate statistics, in highly compressed form without loss of information, in a hierarchical database which for entire censuses may involve millions of individual houses, households and persons. The software is optimized to allow users to quickly select any ad-hoc small areas of interest down to city blocks from an entire country and then, without programmer assistance, to produce any cross-tabulations and other results for any variables in the original data, rapidly and at low cost, on an ordinary IBM compatible microcomputer.

PRICES:

US\$ 75: Latin America and the Caribbean countries: Governmental and educational institutions, non-profit non-governmental institutions (ONGs) and international institutions. (In Chile US\$ 60).

US\$ 90: Other less developed countries: Governmental, educational, ONGs and international institutions.

US\$ 75: Developed countries: ONG's.

US\$ 250: Commercial institutions anywhere and all (except ONG's) in the developed countries. Discounts are available for workshops and seminars; please indicate the likely dates, time to be devoted to REDATAM-Plus, place where it will be held, number of participants and the institutions sponsoring the workshop.

PANDEM



(Paquete para ANálisis DEMográficos por Microcomputador). Versión 2.00 en español e inglés. Manual del Usuario en uno u otro idioma.

PANDEM permite efectuar cálculos demográficos y estimaciones indirectas de mortalidad y fecundidad con un alto grado de comunicación entre el usuario y el paquete.

Precio del paquete: US\$20.

(Package for DEMographic ANalysis by Microcomputer). Version 2.00 in English and Spanish, with User's Manual in either language.

PANDEM allows the preparation of demographic calculation and indirect estimation of mortality and fertility, with a high degree of communication between the user and the package.

Price of the package: US\$ 20.

PRODEM

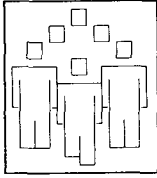

(PROyecciones DEMográficas). Versión 1.00 con documentación en español. PRODEM permite elaborar y desagregar proyecciones de población para los diferentes niveles geográficos de un país a través del uso de métodos demográficos y matemáticos. Por su lógica de construcción, puede ser operado por cualquier usuario con conocimientos básicos en demografía y en el uso de microcomputadores. Precio del paquete: US\$20.

(DEMographic PROjections). Version 1.00 with documentation in Spanish. PRODEM permits the elaboration and disaggregation of population projections for the different geographic levels of a country via the use of demographic and mathematical methods. Due to the logic of its construction, it can be operated by any user who has basic knowledge in demography and the use of microcomputers. Price of the package: US\$20.

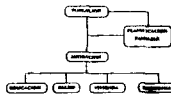

LRPM/PC

(Modelo de Planificación a Largo Plazo originalmente desarrollado por la oficina del Censo de los Estados Unidos). Versión 1.0 en español e inglés. Manual del Usuario en español. Manual en inglés incorporado en los diskettes de distribución del programa. LRP/PC está compuesto de ocho módulos interconectados para el desarrollo de proyecciones de población, migración rural/urbana, subpoblaciones especiales (ej.: población en edad escolar, etc.), macroeconómicas y proyecciones de la demanda de inversión y de consumo gubernamentales en los sectores de educación, salud y vivienda. Precio del paquete: US\$20.

(Long-Range Planning Model for Microcomputers, Originally developed by the U. S. Bureau of the Census). Version 1.0 in Spanish and English, with User's Manual published only in Spanish. English documentation incorporated in program distribution diskettes. LRP/PC has eight interconnected modules: demographic, rural/urban migration, target population, educational demand, public health demand, housing demand, family planning and macroeconomic projections. Price of the package: US\$20.

PREVIO (Preceding Births Technique to Estimate Infant Mortality)
PREVIO permits the estimation of infant mortality from easy collected data using the "Preceding Births Technique". Information on the survival of previous children can be gathered, for example, in hospital interviews with women who just have given birth. The menu-driven program facilitates the creation of the questionnaire and corresponding database as well as the entry and analysis of the data.
Version 1.0 of this program with a manual and a small data set for demonstration purposes can be obtained in one of the three languages: Spanish, English and French.
Price of the package: US\$ 20.

PREVIO (Método del Hijo Previo para Estimar la Mortalidad Infantil)
PREVIO permite la estimación de la mortalidad infantil a partir de datos que han sido fácilmente obtenidos mediante el "Método del Hijo Previo". Se puede obtener, por ejemplo, información sobre la sobrevivencia del hijo previo a través de entrevistas a mujeres que recién han dado a luz en hospitales o instituciones similares. El programa "menu-driven" facilita tanto la creación de un cuestionario con su correspondiente archivo para la base de datos, como la entrada de la información y análisis de los resultados.
La versión 1.0 de este programa, con su manual correspondiente, y un pequeño archivo de datos para fines demostrativos puede ser obtenido en tres idiomas: Español, Inglés y Francés.
Precio del paquete: US\$ 20.

CELADE
Edificio Naciones Unidas, Avenida Dag Hammarskjöld
Casilla 91, Santiago, CHILE

Apartado Postal 5249
San José, COSTA RICA

**CENTRO LATINOAMERICANO DE DEMOGRAFIA
LATIN AMERICAN DEMOGRAPHIC CENTRE**

**LIBROS PUBLICADOS
BOOKS PUBLISHED**

El Centro Latinoamericano de Demografía publica diversos libros de interés para docentes, investigadores y estudiosos de la demografía y ciencias afines

The Latin American Demographic Centre publishes a variety of books of particular interest to teachers, researchers and students of demography and related subjects

Alberts, Joop. <i>Migración hacia áreas metropolitanas de América Latina. Un estudio comparativo.</i> (E/24) US\$ 5.00	Elizaga, J.C. <i>Dinámica y economía de la población.</i> (E/27) US\$ 15.00
Joop Alberts y Miguel Villa. <i>Redistribución espacial de la población en América Latina.</i> (E/28) US\$ 20.00	Elton, Ch. <i>Migración femenina en América Latina; factores determinantes.</i> (E/26) US\$ 5.00
Arretx, C., Mellafe R. y Somoza J. <i>Demografía histórica en América Latina. Fuentes y métodos.</i> (E/1002) US\$ 10.00	Gonnard, R. <i>Historia de las doctrinas de la población.</i> (E/3) US\$ 4.00
Burch, Th.; Lira L.F. y López, V. <i>La familia como unidad de estudio demográfico.</i> (E/1001) US\$ 8.00	Goodman, L.; Keyfitz N. y Pullum Th. W. <i>La formación de la familia y la frecuencia con que se dan diversas relaciones de parentesco.</i> (E/21) US\$ 3.00
CELADE, Ed. <i>Los estudios demográficos en la planificación del desarrollo.</i> (E/12) US\$ 10.00	Hauser Ph.M. y Duncan Otis Dudley. <i>El estudio de la población.</i> (E/15) US\$ 20.00
CELADE, Ed. <i>Nuevas fronteras de la demografía.</i> (E/30) US\$ 12.00	Herrera L. y Pecht, W. <i>Crecimiento urbano de América Latina.</i> (E/22) US\$ 20.00
CELADE, Ed. <i>Métodos para proyecciones demográficas.</i> (E/1003) US\$ 12.00	Keyfitz, N. <i>Introducción a las matemáticas de población.</i> (E/18) US\$ 12.00
CELADE, Ed. <i>Efectos demográficos de grandes proyectos de desarrollo.</i> (E/1005) US\$ 10	López, V.F. <i>Métodos y técnicas de encuesta.</i> (E/25) US\$ 5.00
CELADE, Ed. <i>Población y planificación: Seminario sobre métodos y modelos para microcomputadores.</i> (E/32) US\$ 3.	Lotka, A.J. <i>Teoría analítica de las asociaciones biológicas.</i> (E/5) US\$ 6.00
CELADE, Ed. <i>Información sobre Población para el Desarrollo en América Latina y el Caribe. Informe del Seminario Conjunto CELADE/PROLAP</i> (E/33) US\$ 6	Lotka, A.J. <i>Demografía matemática; selección de artículos.</i> (E/11) US\$ 10.00
CELADE, Ed. <i>Docencia en población en América Latina.</i> (E/34) US\$ 10	Martine, G.R. <i>Formación de la familia y marginalidad urbana en Río de Janeiro.</i> (E/16) US\$ 5.00
Chesnais, J.C. <i>El proceso de envejecimiento de la población.</i> (E/35). US\$ 10	Ortega, A. <i>Tablas de Mortalidad.</i> (E/1004) US\$ 12.
Elizaga, J.C. y Mellon, R. <i>Aspectos demográficos de la mano de obra en América Latina.</i> (E/9) US\$ 4.60	Smulevich, B. la. <i>Críticas de las teorías y la política burguesas de la población.</i> (E/10) US\$ 8.80
Elizaga, J.C. y Macisco J.J. <i>Migraciones internas. Teoría, método y factores sociológicos.</i> (E/19) US\$ 10.00	Vallin, J. <i>Seminario sobre causas de muerte. Aplicación al caso de Francia.</i> (E/31) US\$ 10.
	Pinto A. V. <i>El pensamiento crítico en demografía.</i> (E/8) US\$ 7.00

CELADE publica, además, una amplia gama de monografías y publicaciones conjuntas reseñadas en su catálogo de publicaciones, que puede solicitarse a la dirección indicada.

In addition, CELADE publishes a wide variety of monographs and joint publications listed in its catalog which can be requested from the address below.

CELADE
Edificio Naciones Unidas, Avenida Dag Hammarskjöld
Casilla 91, Santiago, CHILE
Apartado Postal 5249
San José, COSTA RICA

OFERTA de CD - ROM

USE CDS/MICROISIS para RECUPERAR INFORMACION sobre
POBLACION EN AMERICA LATINA Y EL CARIBE:
LA BASE de DATOS BIBLIOGRAFICOS de DOCPAL en CD-ROM

Solicite su CD-ROM de la base de datos de DOCPAL
(producido en colaboración con BIREME)

----- Recortar o fotocopiar -----

Deseamos recibir, sin costo, en CD-ROM la base de datos bibliográficos de DOCPAL
Sírvase enviar el CD-ROM a:

Unidad _____

Institución _____

Dirección _____

Su nombre _____

Título _____

Sírvase indicar la alternativa que corresponde a su institución

_____ Disponemos de un lector CD-ROM: _____ Fabricante _____ Modelo _____

_____ Esperamos obtener un lector CD-ROM alrededor de _____ (mes/año).

Tenga a bien devolver este formulario a:

Red IPALCA (PROLAP - CELADE)
DOCPAL / CELADE
Casilla 91
Santiago, Chile

Nota: Puede utilizarse cualquier lector CD-ROM que opere con la "Microsoft driver extension", como es el caso de los modelos que produce Hitachi, Sony, Phillips, etc.

----- Recortar ----- docdroma, cue ----- CELamc55-----