

Boletín demográfico

Demographic bulletin



AÑO XXIV, N° 47/YEAR XXIV, No. 47

Santiago de Chile, enero de 1991

Santiago, Chile, January 1991

LC/DEM/G.97

Enero de 1991

NOTA: las denominaciones utilizadas en este Boletín y la forma en que se han presentado los datos que contiene el mismo, no implican de parte del Centro Latinoamericano de Demografía, juicio alguno sobre la condición jurídica de ninguno de los países y territorios citados o de sus autoridades, ni respecto de la delimitación de sus fronteras.

NOTE: the designations used and the presentation of the data in this Bulletin do not imply any opinion whatsoever on the part of CELADE concerning the legal status of any country or territory or of its authorities, or concerning the delimitation of its frontiers.

Para cualquier consulta sobre el contenido de este Boletín dirigirse a:
Centro Latinoamericano de Demografía, Casilla 91, Santiago de Chile.

For additional information on the contents of this Bulletin, please contact:
Centro Latinoamericano de Demografía, Casilla 91, Santiago (Chile)

Importe del ejemplar por correo aéreo: US\$6/Single copy price, by air
mail: US\$6.

INDICE

Número del cuadro	Página
INTRODUCCION	9
1 Población total de la región por países. Período 1950-2025	13
2 AMERICA LATINA: Población total, urbana y rural y porcentaje urbano, por países. Período 1970-2000	17
3 AMERICA LATINA: Tasa de crecimiento de la población total, urbana y rural, por países. Período 1970-2000	20
 AMERICA LATINA: Proyección de la población total (a), urbana (b) y rural (c) y del porcentaje urbano (d), según sexo y grupos quinquenales de edad e indicadores demográficos (e) de la población urbana y rural	
Período 1970-2000	
4 América Latina	22
5 Argentina	27
6 Bolivia	32
7 Brasil	37
8 Colombia	42
9 Costa Rica	47
10 Cuba	52
11 Chile	57
12 Ecuador	62
13 El Salvador	67
14 Guatemala	72
15 Haití	77
16 Honduras	82
17 México	87
18 Nicaragua	92
19 Panamá	97
20 Paraguay	102
21 Perú	107
22 República Dominicana	112
23 Uruguay	117
24 Venezuela	122
Anexo: Definiciones de población urbana y rural	127
Notas explicativas	143

INTRODUCCION

El presente Boletín Demográfico tiene como objetivo publicar los resultados de las proyecciones de población por área de residencia urbano-rural de cada uno de los países latinoamericanos y de la región en su conjunto. Estas proyecciones corresponden a una versión actualizada de las ya existentes y publicadas por CELADE en el Boletín Demográfico N° 34 de julio de 1984.

La información por país se presenta en intervalos de cinco años para el período 1970-2000 y desagregada por sexo y grupos quinquenales de edad. Además de la población en valores absolutos, cada cuadro contiene los porcentajes urbanos e indicadores demográficos de la población urbana y rural que complementan la información de la proyección. A modo de resumen, para facilitar el estudio comparativo entre los países de la región, en los cuadros N° 2 y 3 se incluyen los indicadores mencionados anteriormente para el conjunto de los países y en un Anexo se transcriben las definiciones de población urbana adoptadas por los países en los últimos censos.

Como es habitual en los Boletines Demográficos, en el cuadro N° 1 se presenta la población total de los países latinoamericanos y de otros países y territorios que conforman el área caribeña desde 1950 a 2025 en intervalos de cinco años.

Las proyecciones por área de residencia urbana-rural responden a la necesidad de disponer de información actualizada acerca del proceso de urbanización latinoamericano un tema sobre el cual existe una frecuente demanda; representa en la práctica un primer grado de desagregación de la población total. A simple vista se observa en la región latinoamericana un proceso de urbanización en aumento aunque con ritmo de crecimiento diferente; proceso determinado básicamente por la migración campo-ciudad, por el crecimiento mismo de la población, así como por cambios de definición del área urbana entre un censo y otro. De todas maneras y cualquiera sea la causa predominante, detrás de este proceso existen condicionantes de tipo social, económico y político que responden a las diferentes modalidades de desarrollo de cada país.

Dentro de la región se observa también una situación bastante heterogénea en cuanto al grado de urbanización de los países que la componen; países con una alta concentración urbana, como es el caso de los del Cono Sur, y otros donde predomina la población rural que corresponde a los países centroamericanos. En el año 1990 se estima que en la mayoría de los países latinoamericanos, más de la mitad de su población vive en centros urbanos ya sean en grandes metrópolis (Buenos Aires, Ciudad México, San Pablo, entre otras) o ciudades de tamaño intermedio (100 a 999 mil habitantes) que son las que mayoritariamente han crecido más en los últimos años; esto explicaría en buena medida el alto porcentaje urbano para la región latinoamericana en ese año (71 por ciento).

El conocimiento del comportamiento de la población respecto de su distribución geográfica es de real importancia para quienes tienen a su cargo la formulación de políticas públicas que permitan lograr un mejor modo de vida para la población. Vale esta acotación en el sentido de que un proceso de urbanización acelerado –como se observa en la mayoría de los países– sin una debida planificación trae consecuencias tan graves como el deterioro de las condiciones sociales y económicas en los centros urbanos - desempleo, marginalidad y hacinamiento habitacional con el respectivo empeoramiento de las condiciones sanitarias-, la contaminación ambiental por el aumento de fábricas, vehículos, desechos domiciliarios e industriales y un panorama adverso de las áreas rurales, esta vez por el abandono de las mismas.

Respecto a la metodología utilizada en las proyecciones por áreas de residencia urbana-rural solo las proyecciones de Chile, Panamá, República Dominicana y Uruguay se generaron aplicando el método de componentes que toma en cuenta la evolución de las tendencias de fecundidad, mortalidad y migración diferencial por área de residencia; en el caso de Guatemala se proyectaron las tasas específicas

de residencia urbana por departamento. Las proyecciones del resto de los países se obtuvieron a través de la aplicación de logísticas al comportamiento del porcentaje urbano a través del tiempo.

Cabe hacer notar que las proyecciones de los cinco países citados anteriormente se realizaron por los respectivos gobiernos mientras que la de los restantes países latinoamericanos se elaboraron en CELADE. Como se dijo anteriormente el método utilizado corresponde a la determinación de una logística que describa la evolución del porcentaje urbano en el tiempo. En primer lugar, se agruparon los países en cuatro categorías, adoptando para cada grupo dos valores del porcentaje urbano que corresponden a la asíntota inferior, en un momento lejano en el tiempo y a la asíntota superior valor hacia el cual tendería este porcentaje en el futuro. Estos valores asíntóticos responden a hipótesis sobre el desarrollo socio-económico de los países y de la región además de la experiencia histórica de cada uno de ellos en el pasado.

En segundo lugar, se consideraron valores de porcentaje urbano que corresponden a los dos últimos datos censales, o de encuestas en los casos en que de estos no existieran o no estuvieran disponibles. En efecto, la actualización de las proyecciones se basó en la incorporación del dato censal de la década de los años "80 como uno de los pivotes. No todos los países tienen la misma disponibilidad y calidad de información, por lo que se realizaron modificaciones que permitieran obtener resultados coherentes; una explicación más detallada de la metodología aplicada se encuentra en las Notas Explicativas.

Finalmente, importa destacar que estas proyecciones se realizaron manteniendo, en cada caso, la definición de población urbana que cada país utilizó durante la realización y el procesamiento de sus respectivos censos. Esto puede resultar un inconveniente al momento de comparar los datos entre países ya que algunas definiciones de población urbana tienen un criterio meramente administrativo mientras que otras consideran características de urbanización, tamaño de población o combinan dos o más de estas características.

INTRODUCTION

In this issue of the Demographic Bulletin the results of the population projections at rural - urban level are presented for separate Latin American countries and for the region as a whole. The projections presented in this issue correspond with those published by CELADE in the Demographic Bulletin No. 34, July 1984.

The information at country level is presented at five year intervals for the period 1970 - 2000 and specified by sex and quinquennial age groups. Absolute population numbers are presented in the tables as well as the percentages urban and the demographic indicators for the urban and rural population. To facilitate comparative studies of the countries in the region, the Tables 2 and 3 summarize the above mentioned indicators for all the countries, while in an Annex the definitions for urban population used by the different countries in the last censuses are described.

As usual, Table 1 of the Demographic Bulletin presents the total population of the Latin American countries and of other countries and territories in the Caribbean as off the year 1950 to 2025 in five year intervals.

The projections at urban - rural level, a first level disaggregation of the total population, acknowledge the need for up-to-date information regarding the Latin American urbanization process, a subject much in demand.

At first sight an accelerated increase of urbanization in the Latin American Region can be observed, although the rates of increase differ. In essence, the process is being determined by the migration from country side to city, by the increase of the population itself, as well as through changes in the definition of urban area between two censuses. In any case, the process is determined by social, economic and political conditions which reflect the different natures of development in each country.

Also heterogeneous in the region is the grade of urbanization in the different countries. Countries with a high level of urbanization can be found in the south of Latin America, while in other countries the population is still predominant rural, as in the Central American countries. For the year 1990 it is estimated that in the majority of the Latin American countries more than half of the population lives in large urban centers (like Buenos Aires, Mexico City, or São Paulo) or in cities of intermediate size (i.e. between 100,000 and 1 million inhabitants). In general these cities showed the highest rates of increase in the last years and this explains in part the high percentage of population living in urban areas for the Latin American Region in that year (71 percent).

Knowledge of the behavioral aspects of the population as reflected in its geographical distribution is of relevance to those who formulate public policies which permit the improving of life conditions for the population. It is worth mentioning that a process of accelerated urbanization, which can be observed in the majority of the countries, without sensible planning, could bear serious consequences; the deterioration of social and economic conditions in the urban centers, unemployment, marginal and crowded housing with the consequential worsening of sanitary conditions; the ecological contamination resulting from the increase in factories, cars, domestic and industrial debris and finally an unfavorable perception of the rural areas as result of it's emptiness.

With regard to the methodology used in the projections at urban -rural level, only in the projections of Chile, Panama, the Dominican Republic and Uruguay the component method of projection was used, which evaluates trends in fertility, mortality and migration, differentiated at urban - rural level. In the case of Guatemala, the percentages urban by departments were projected. For the other countries the projections were obtained by fitting a logistical curve which describes percentages urban changes.

The projections of population of the five above mentioned countries were realized by their respective governments, while the other projections were done by CELADE. As mentioned earlier, the

method used consisted of the fitting of a logistical curve which best describes the evolution of the percentage urban in time. First, the countries were grouped in four categories and a value for a low asymptote, corresponding to the lowest percentage urban in the past, for each group was adopted. Also a high asymptote, to which the percentage urban should tend in the future, was assumed. These asymptotic values are the product of an assumption regarding socio-economic development of the countries and of the region in the future as well as the historical experience in this respect of every single country.

Secondly, the percentages urban of the last two censuses (or surveys, whenever the data were not available at census level), were considered. In fact, one of the principal sources for the projections were the data obtained from the censuses which were realized in the 1980's. Some modifications to the available data were necessary to obtain coherent results since not all the countries have the same availability and quality of data. A more detailed explanation of the used methodology can be found in the Explanatory Notes.

Finally, it is important to note that the projections use the definitions of urban population as applied in the censuses of the respective countries. The use of these different definitions might result inconvenient in comparing the information between countries, since some definitions use administrative criteria while others consider characteristics of urbanization and size of the population or combine two or more of these features.

Cuadro 1/ Table 1

POBLACION TOTAL DE LA REGION POR PAISES. PERIODO 1950-2025
TOTAL POPULATION OF THE REGION BY COUNTRIES. PERIOD 1950-2025

(En miles a mitad de año/In thousands at midyear)

Países/Countries	1950	1955	1960	1965	1970	1975
Total Región	165 816	190 076	218 098	250 784	285 627	323 477
América Latina	159 514	183 273	210 695	242 685	276 986	314 169
Argentina	17 150	18 928	20 616	22 283	23 962	26 052
Bolivia	2 766	3 072	3 428	3 841	4 325	4 894
Brasil	53 444	62 567	72 594	84 292	95 847	108 032
Colombia	11 946	13 759	15 939	18 506	21 360	23 991
Costa Rica	862	1 025	1 236	1 482	1 731	1 968
Cuba	5 850	6 417	6 985	7 754	8 520	9 306
Chile	6 082	6 776	7 614	8 579	9 504	10 350
Ecuador	3 310	3 806	4 413	5 162	6 051	7 035
El Salvador	1 940	2 214	2 570	3 006	3 588	4 085
Guatemala	2 969	3 431	3 964	4 568	5 246	6 023
Haití	3 261	3 508	3 807	4 147	4 535	4 937
Honduras	1 401	1 640	1 935	2 293	2 627	3 081
México	28 012	32 416	38 020	44 752	52 771	61 918
Nicaragua	1 098	1 277	1 493	1 750	2 053	2 408
Panamá	839	956	1 105	1 283	1 487	1 704
Paraguay	1 351	1 552	1 774	2 051	2 351	2 682
Perú	7 632	8 672	9 931	11 467	13 193	15 161
República Dominicana	2 353	2 737	3 231	3 806	4 423	5 048
Uruguay	2 239	2 372	2 538	2 693	2 808	2 829
Venezuela	5 009	6 148	7 502	8 970	10 604	12 665
Caribe	6 302	6 803	7 403	8 099	8 641	9 308
Antillas Neerlandesas	162	176	192	208	222	196
Bahamas	79	91	113	139	171	204
Barbados	211	227	231	235	239	246
Belice	67	78	91	108	120	131
Dominica	51	57	60	65	71	72
Granada	77	85	90	90	91	91
Guadalupe	210	236	275	300	320	329
Guayana Francesa	25	29	31	41	48	56
Guyana	423	486	569	645	709	780
Jamaica	1 403	1 542	1 629	1 760	1 869	2 043
Martinica	222	246	282	311	326	329
Puerto Rico	2 219	2 250	2 358	2 594	2 718	2 993
Santa Lucía	79	87	88	95	101	111
Suriname	215	250	290	332	372	364
Trinidad y Tabago	636	721	843	896	955	1 009
Otros ^a	223	242	261	280	309	354

^a Comprende las Islas Vírgenes Americanas y Británicas, Vieques, Turcos y Caicos, Malvinas, Antigua, Cayman, St. Kitts, Nevis Anguilla, Montserrat, San Vicente y las Granadinas y Zona del Canal de Panamá (entre 1950 y 1975).

^a Comprises U.S. Virgin Islands, British Virgin Islands, and the island of Vieques, Turks and Caicos, Falkland, Antigua, Cayman, St. Kitts, Nevis, Anguilla, Montserrat, St. Vincent and the Grenadines and the Canal Zone (from 1950 to 1975)

Cuadro 1 (continuación)/ Table 1 (continued)

POBLACION TOTAL DE LA REGION POR PAISES. PERIODO 1950-2025
TOTAL POPULATION OF THE REGION BY COUNTRIES. PERIOD 1950-2025

(En miles a mitad de año/In thousands at midyear)

Países/Countries	1980	1985	1986	1987	1988	1989
Total Región	362 791	404 537	413 129	421 829	430 625	439 488
América Latina	352 935	393 957	402 395	410 940	419 579	428 286
Argentina	28 237	30 331	30 737	31 137	31 534	31 929
Bolivia	5 581	6 342	6 502	6 665	6 831	7 000
Brasil	121 286	135 564	138 493	141 452	144 428	147 404
Colombia	26 906	29 879	30 459	31 058	31 677	32 317
Costa Rica	2 284	2 642	2 716	2 791	2 866	2 941
Cuba	9 679	10 078	10 176	10 283	10 393	10 503
Chile	11 145	12 122	12 327	12 536	12 748	12 961
Ecuador	8 123	9 317	9 565	9 816	10 070	10 327
El Salvador	4 525	4 768	4 846	4 934	5 032	5 138
Guatemala	6 917	7 963	8 195	8 434	8 681	8 935
Haití	5 370	5 889	6 006	6 127	6 253	6 381
Honduras	3 662	4 383	4 531	4 679	4 829	4 982
México	70 416	79 376	81 201	83 039	84 886	86 740
Nicaragua	2 771	3 272	3 384	3 501	3 622	3 745
Panamá	1 956	2 180	2 227	2 274	2 322	2 370
Paraguay	3 147	3 693	3 807	3 922	4 039	4 158
Perú	17 295	19 417	19 840	20 261	20 684	21 113
República Dominicana	5 697	6 416	6 565	6 716	6 867	7 019
Uruguay	2 914	3 008	3 026	3 043	3 060	3 077
Venezuela	15 024	17 317	17 792	18 272	18 757	19 246
Caribe	9 856	10 580	10 734	10 889	11 046	11 202
Antillas Neerlandesas	172	180	183	186	188	191
Bahamas	224	242	246	249	253	
Barbados	249	253	254	256	257	259
Belice	145	163	167	170	174	178
Dominica	73	76	77	78	79	80
Granada	92	96	97	98	100	101
Guadalupe	327	334	336	337	338	339
Guayana Francesa	69	82	84	86	88	90
Guyana	865	953	971	989	1 006	1 023
Jamaica	2 173	2 336	2 372	2 409	2 446	2 483
Martinica	326	328	329	329	330	330
Puerto Rico	3 199	3 451	3 502	3 554	3 606	3 658
Santa Lucía	118	128	129	131	133	135
Suriname	355	375	380	386	392	397
Trinidad y Tabago	1 095	1 185	1 204	1 223	1 243	1 263
Otros ^a	374	398	403	408	413	418

^a Comprende las Islas Vírgenes Americanas y Británicas, Vieques, Turcos y Caicos, Malvinas, Antigua, Cayman, St. Kitts, Nevis Anguilla, Montserrat, San Vicente y las Granadinas y Zona del Canal de Panamá (entre 1950 y 1975).

^a Comprises U.S. Virgin Islands, British Virgin Islands, and the island of Vieques, Turks and Caicos, Falkland, Antigua, Cayman, St. Kitts, Nevis, Anguilla, Montserrat, St. Vincent and the Grenadines and the Canal Zone (from 1950 to 1975).

Cuadro 1 (continuación)/ Table 1 (continued)

POBLACION TOTAL DE LA REGION POR PAISES. PERIODO 1950-2025
TOTAL POPULATION OF THE REGION BY COUNTRIES. PERIOD 1950-2025

(En miles a mitad de año)/In thousands at midyear)

Paises/Countries	1990	1991	1992	1993	1994	1995
Total Región	448 396	457 281	466 238	475 250	484 295	493 357
América Latina	437 035	445 763	454 564	463 418	472 307	481 211
Argentina	32 322	32 713	33 101	33 487	33 874	34 264
Bolivia	7 171	7 346	7 524	7 705	7 889	8 074
Brasil	150 368	153 322	156 275	159 224	162 161	165 083
Colombia	32 978	33 579	34 198	34 838	35 499	36 182
Costa Rica	3 015	3 088	3 161	3 233	3 304	3 374
Cuba	10 608	10 709	10 808	10 905	11 000	11 091
Chile	13 173	13 385	13 599	13 813	14 026	14 237
Ecuador	10 587	10 851	11 118	11 389	11 661	11 934
El Salvador	5 252	5 375	5 508	5 649	5 795	5 943
Guatemala	9 197	9 467	9 744	10 030	10 322	10 621
Haití	6 513	6 647	6 784	6 924	7 068	7 215
Honduras	5 138	5 298	5 462	5 629	5 798	5 968
México	88 598	90 464	92 340	94 220	96 097	97 967
Nicaragua	3 871	3 999	4 131	4 265	4 401	4 539
Panamá	2 418	2 466	2 515	2 563	2 611	2 659
Paraguay	4 277	4 398	4 520	4 643	4 767	4 893
Perú	21 550	21 998	22 454	22 916	23 383	23 854
República Dominicana	7 170	7 320	7 471	7 620	7 769	7 915
Uruguay	3 094	3 112	3 131	3 149	3 168	3 186
Venezuela	19 735	20 226	20 720	21 216	21 714	22 212
Caribe	11 361	11 518	11 674	11 832	11 988	12 146
Antillas Neerlandesas	193	196	199	202	204	207
Bahamas	260	264	267	271	274	278
Barbados	261	263	265	267	270	272
Belice	182	186	189	193	197	201
Dominica	81	82	83	85	86	87
Granada	103	104	105	107	108	110
Guadalupe	340	341	342	344	345	346
Guayana Francesa	92	94	96	98	100	102
Guyana	1 040	1 056	1 072	1 088	1 103	1 119
Jamaica	2 521	2 558	2 595	2 632	2 669	2 706
Martinica	331	332	333	334	336	338
Puerto Rico	3 709	3 760	3 810	3 860	3 909	3 958
Santa Lucía	136	138	140	142	144	146
Suriname	403	410	416	422	429	435
Trinidad y Tabago	1 283	1 303	1 324	1 345	1 365	1 385
Otros ^a	426	431	438	442	449	456

^a Comprende las Islas Vírgenes Americanas y Británicas, Vieques, Turcos y Caicos, Malvinas, Antigua, Cayman, St. Kitts, Nevis Anguilla, Montserrat, San Vicente y las Granadinas y Zona del Canal de Panamá (entre 1950 y 1975).

^a Comprises U.S. Virgin Islands, British Virgin Islands, and the island of Vieques, Turks and Caicos, Falkland, Antigua, Cayman, St. Kitts, Nevis, Anguilla, Montserrat, St. Vincent and the Grenadines and the Canal Zone (from 1950 to 1975).

Cuadro 1 (conclusión)/ Table 1 (concluded)

POBLACION TOTAL DE LA REGION POR PAISES. PERIODO 1950-2025
TOTAL POPULATION OF THE REGION BY COUNTRIES. PERIOD 1950-2025

(En miles a mitad de año/In thousands at midyear)

Países/Countries	2000	2005	2010	2015	2020	2025
Total Región	538 506	583 489	628 034	671 854	714 257	754 551
Américaica Latina	525 587	569 823	613 637	656 727	698 426	738 067
Argentina	36 238	38 235	40 193	42 063	43 837	45 505
Bolivia	9 038	10 055	11 087	12 112	13 118	14 096
Brasil	179 487	193 603	207 454	220 960	233 817	245 809
Colombia	39 397	42 556	45 645	48 647	51 519	54 196
Costa Rica	3 711	4 041	4 366	4 681	4 977	5 250
Cuba	11 504	11 848	12 155	12 467	12 756	12 993
Chile	15 272	16 246	17 182	18 100	18 973	19 774
Ecuador	13 319	14 712	16 083	17 421	18 706	19 923
El Salvador	6 739	7 600	8 491	9 409	10 348	11 299
Guatemala	12 222	13 971	15 827	17 752	19 706	21 668
Haití	8 003	8 876	9 835	10 882	12 017	13 232
Honduras	6 846	7 748	8 668	9 606	10 558	11 510
México	107 233	116 302	125 166	133 799	142 135	150 062
Nicaragua	5 261	6 029	6 824	7 631	8 435	9 219
Panamá	2 893	3 116	3 324	3 520	3 701	3 862
Paraguay	5 538	6 215	6 928	7 667	8 423	9 182
Perú	26 276	28 702	31 047	33 283	35 390	37 350
República Dominicana	8 621	9 282	9 903	10 480	11 001	11 447
Uruguay	3 274	3 365	3 453	3 535	3 615	3 691
Venezuela	24 715	27 321	30 006	32 712	35 394	37 999
Caribe	12 919	13 666	14 397	15 127	15 831	16 484
Antillas Neerlandesas	221	235	247	259	270	280
Bahamas	297	315	332	348	363	377
Barbados	285	298	311	323	336	346
Belice	221	240	259	279	297	315
Dominica	93	100	107	113	120	126
Granada	117	126	135	143	151	159
Guadalupe	354	368	381	396	410	422
Guayana Francesa	112	121	131	141	151	160
Guyana	1 197	1 272	1 352	1 431	1 504	1 570
Jamaica	2 886	3 059	3 227	3 402	3 579	3 758
Martinica	352	364	376	388	400	411
Puerto Rico	4 192	4 409	4 615	4 818	5 008	5 178
Santa Lucía	156	168	179	190	201	211
Suriname	469	502	535	567	598	628
Trinidad y Tabago	1 480	1 572	1 663	1 754	1 840	1 918
Otros ^a	487	517	547	575	603	625

^a Comprende las Islas Vírgenes Americanas y Británicas, Vieques, Turcos y Caicos, Malvinas, Antigua, Cayman, St.Kitts, Nevis Anguilla, Montserrat, San Vicente y las Granadinas y Zona del Canal de Panamá (entre 1950 y 1975).

^a Comprises U.S. Virgin Islands, British Virgin Islands, and the island of Vieques, Turks and Caicos, Falkland, Antigua, Cayman, St.Kitts, Nevis, Anguilla, Montserrat, St. Vincent and the Grenadines and the Canal Zone (from 1950 to 1975).

Cuadro 2/Table 2

AMERICA LATINA: POBLACION TOTAL, URBANA Y RURAL (en miles) Y PORCENTAJE URBANO,
POR PAISES

LATIN AMERICA: TOTAL, URBAN AND RURAL POPULATION (in thousands) AND PERCENTAGE URBAN,
BY COUNTRIES

(Periodo/Period 1970-2000)

Países/Countries	1970	1975	1980	1985	1990	1995	2000
América Latina/Latin America							
Población total	276 985	314 168	352 936	393 959	437 035	481 213	525 586
urbana/urban	159 406	193 274	231 068	269 392	310 366	352 998	396 211
rural	117 579	120 894	121 868	124 567	126 670	128 215	129 375
Porcentaje urbano/ Percentage urban	58	62	65	68	71	73	75
Argentina							
Población total	23 962	26 052	28 237	30 331	32 322	34 264	36 238
urbana/urban	18 797	21 034	23 435	25 685	27 761	29 872	31 918
rural	5 165	5 018	4 802	4 647	4 561	4 392	4 320
Porcentaje urbano/ Percentage urban	78	81	83	85	86	87	88
Bolivia							
Población total	4 325	4 894	5 581	6 342	7 171	8 074	9 038
urbana/urban	1 652	2 021	2 493	3 079	3 758	4 544	5 418
rural	2 673	2 873	3 088	3 263	3 414	3 530	3 620
Porcentaje urbano/ Percentage urban	38	41	45	49	52	56	60
Brasil/Brazil							
Población total	95 847	108 032	121 286	135 564	150 368	165 083	179 487
urbana/urban	53 533	66 493	81 566	95 914	111 126	126 543	141 803
rural	42 313	41 539	39 720	39 650	39 242	38 541	37 684
Porcentaje urbano/ Percentage urban	56	62	67	71	74	77	79
Colombia							
Población total	21 360	23 991	26 906	29 879	32 978	36 182	39 397
urbana/urban	12 267	14 778	17 278	19 980	22 905	25 954	29 092
rural	9 093	9 213	9 628	9 899	10 073	10 228	10 305
Porcentaje urbano/ Percentage urban	57	62	64	67	69	72	74
Costa Rica							
Población total	1 731	1 968	2 284	2 642	3 015	3 374	3 711
urbana/urban	669	815	984	1 183	1 407	1 638	1 870
rural	1 062	1 154	1 300	1 459	1 607	1 737	1 841
Porcentaje urbano/ Percentage urban	39	41	43	45	47	49	50
Cuba							
Población total	8 520	9 306	9 679	10 078	10 608	11 091	11 504
urbana/urban	5 126	5 946	6 582	7 220	7 934	8 595	9 185
rural	3 393	3 359	3 096	2 858	2 674	2 496	2 318
Porcentaje urbano/ Percentage urban	60	64	68	72	75	77	80

Cuadro 2 (continuación)/Table 2 (continued)

AMERICA LATINA: POBLACION TOTAL, URBANA Y RURAL (en miles) Y PORCENTAJE URBANO, POR PAISES
LATIN AMERICA: TOTAL, URBAN AND RURAL POPULATION (in thousands) AND PERCENTAGE URBAN, BY COUNTRIES

(Período/Period 1970-2000)

Países/Countries	1970	1975	1980	1985	1990	1995	2000
Chile							
Población total	9 504	10 350	11 145	12 122	13 173	14 237	15 272
urbana/urban	7 137	8 036	9 045	10 097	11 149	12 211	13 241
rural	2 367	2 314	2 100	2 025	2 024	2 026	2 031
Porcentaje urbano/ Percentage urban	75	78	81	83	85	86	87
Ecuador							
Población total	6 051	7 035	8 123	9 317	10 587	11 934	13 319
urbana/urban	2 393	2 940	3 825	4 812	5 960	7 244	8 597
rural	3 658	4 095	4 298	4 505	4 627	4 691	4 722
Porcentaje urbano/ Percentage urban	40	42	47	52	56	61	65
El Salvador							
Población total	3 588	4 085	4 525	4 768	5 252	5 943	6 739
urbana/urban	1 414	1 683	1 947	2 142	2 460	2 903	3 423
rural	2 174	2 402	2 578	2 626	2 792	3 040	3 316
Porcentaje urbano/ Percentage urban	39	41	43	45	47	49	51
Guatemala							
Población total	5 246	6 023	6 917	7 963	9 197	10 621	12 222
urbana/urban	1 803	2 156	2 574	2 991	3 501	4 108	4 817
rural	3 443	3 866	4 342	4 972	5 696	6 513	7 405
Porcentaje urbano/ Percentage urban	34	36	37	38	38	39	39
Haití							
Población total	4 535	4 937	5 370	5 889	6 513	7 215	8 003
urbana/urban	895	1 083	1 315	1 610	1 995	2 466	3 027
rural	3 640	3 854	4 055	4 279	4 518	4 749	4 976
Porcentaje urbano/ Percentage urban	20	22	24	27	31	34	38
Honduras							
Población total	2 627	3 081	3 662	4 383	5 138	5 968	6 846
urbana/urban	736	984	1 276	1 654	2 093	2 649	3 299
rural	1 891	2 097	2 387	2 729	3 045	3 319	3 548
Porcentaje urbano/ Percentage urban	28	32	35	38	41	44	48
México							
Población total	52 771	61 918	70 416	79 376	88 598	97 967	107 233
urbana/urban	31 130	38 845	46 754	55 246	64 412	73 870	83 432
rural	21 640	23 073	23 662	24 130	24 186	24 097	23 801
Porcentaje urbano/ Percentage urban	59	63	66	70	73	75	78

Cuadro 2 (conclusión)/Table 2 (concluded)

AMERICA LATINA: POBLACION TOTAL, URBANA Y RURAL (en miles) Y PORCENTAJE URBANO, POR PAISES
LATIN AMERICA: TOTAL, URBAN AND RURAL POPULATION (in thousands) AND PERCENTAGE URBAN, BY COUNTRIES

(Período/Period 1970-2000)

Paises/Countries	1970	1975	1980	1985	1990	1995	2000
Nicaragua							
Población total	2 053	2 408	2 771	3 272	3 871	4 539	5 261
urbana/urban	964	1 180	1 416	1 740	2 140	2 615	3 146
rural	1 088	1 228	1 355	1 532	1 730	1 925	2 115
Porcentaje urbano/ Percentage urban	47	49	51	53	55	58	60
Panamá							
Población total	1 487	1 704	1 956	2 180	2 418	2 659	2 893
urbana/urban	702	817	970	1 117	1 279	1 452	1 625
rural	786	887	987	1 064	1 139	1 207	1 268
Porcentaje urbano/ Percentage urban	47	48	50	51	53	55	56
Paraguay							
Población total	2 351	2 682	3 147	3 693	4 277	4 893	5 538
urbana/urban	870	1 042	1 307	1 641	2 028	2 468	2 962
rural	1 481	1 640	1 840	2 052	2 248	2 425	2 576
Porcentaje urbano/ Percentage urban	37	39	42	44	47	50	53
Perú							
Población total	13 193	15 161	17 295	19 417	21 550	23 854	26 276
urbana/urban	7 659	9 272	11 108	13 045	15 074	17 282	19 606
rural	5 533	5 889	6 187	6 372	6 476	6 572	6 669
Porcentaje urbano/ Percentage urban	58	61	64	67	70	72	75
República Dominicana/ Dominican Republic							
Población total	4 423	5 048	5 697	6 416	7 170	7 915	8 621
urbana/urban	1 737	2 255	2 853	3 498	4 205	4 881	5 511
rural	2 685	2 793	2 844	2 919	2 965	3 034	3 110
Porcentaje urbano/ Percentage urban	39	45	50	55	59	62	64
Uruguay							
Población total	2 808	2 829	2 914	3 008	3 094	3 186	3 274
urbana/urban	2 303	2 345	2 481	2 627	2 748	2 871	2 985
rural	505	483	433	381	346	315	289
Porcentaje urbano/ Percentage urban	82	83	85	87	89	90	91
Venezuela							
Población total	10 604	12 665	15 024	17 317	19 735	22 212	24 715
urbana/urban	7 617	9 548	11 859	14 111	16 428	18 835	21 254
rural	2 987	3 117	3 165	3 206	3 307	3 378	3 461
Porcentaje urbano/ Percentage urban	72	75	79	81	83	85	86

Cuadro 3/ Table 3

**AMERICA LATINA: TASA DE CRECIMIENTO DE LA POBLACION TOTAL, URBANA Y RURAL (por mil),
POR PAISES**
**LATIN AMERICA: INCREASE RATE OF TOTAL, URBAN AND RURAL POPULATION (per thousands) BY
COUNTRIES**

(Período/Period 1970-2000)

Países/Countries	1970- 1975	1975- 1980	1980- 1985	1985- 1990	1990- 1995	1995- 2000
América Latina/Latin America						
Total	25.16	23.25	21.97	20.74	19.24	17.63
Urbano/urban	38.41	35.63	30.63	28.27	25.71	23.07
Rural	5.56	1.61	4.38	3.35	2.42	1.80
Argentina						
Total	16.71	16.10	14.30	12.71	11.67	11.20
Urbano/urban	22.46	21.60	18.32	15.54	14.65	13.24
Rural	-5.78	-8.79	-6.57	-3.74	-7.53	-3.32
Bolivia						
Total	24.72	26.23	25.51	24.56	23.69	22.54
Urbano/urban	40.26	41.79	42.06	39.72	37.89	35.10
Rural	14.43	14.44	10.99	9.04	6.71	5.03
Brasil/Brazil						
Total	23.91	23.12	22.24	20.71	18.66	16.72
Urbano/urban	43.19	40.72	32.34	29.39	25.95	22.75
Rural	-3.70	-8.95	-0.35	-2.07	-3.61	-4.50
Colombia						
Total	23.20	22.91	20.94	19.72	18.53	17.02
Urbano/urban	37.14	31.20	29.01	27.28	24.96	22.80
Rural	2.62	8.80	5.56	3.48	3.05	1.50
Costa Rica						
Total	25.68	29.75	29.03	26.34	22.50	19.01
Urbano/urban	39.24	37.76	36.62	34.66	30.25	26.47
Rural	16.59	23.87	23.08	19.32	15.45	11.69
Cuba						
Total	17.64	7.87	8.08	10.26	8.89	7.31
Urbano/urban	29.63	20.31	18.47	18.86	15.98	13.29
Rural	-2.02	-16.29	-15.99	-13.31	-13.78	-14.75
Chile						
Total	17.04	14.78	16.80	16.63	15.53	14.03
Urbano/urban	23.70	23.62	22.00	19.81	18.18	16.18
Rural	-4.53	-19.40	-7.34	-0.05	0.19	0.51
Ecuador						
Total	30.08	28.73	27.38	25.53	23.92	21.94
Urbano/urban	41.04	52.35	45.68	42.65	38.88	34.18
Rural	22.54	9.69	9.42	5.33	2.72	1.34
El Salvador						
Total	25.90	20.45	10.42	19.33	24.71	25.11
Urbano/urban	34.69	29.11	19.06	27.65	33.03	32.89
Rural	19.95	14.14	3.64	12.26	17.06	17.36

Cuadro 3 (conclusión)/ Table 3 (concluded)

**AMERICA LATINA: TASA DE CRECIMIENTO DE LA POBLACION TOTAL, URBANA Y RURAL (por mil),
POR PAISES**
**LATIN AMERICA: INCREASE RATE OF TOTAL, URBAN AND RURAL POPULATION (per thousands) BY
COUNTRIES**

(Período/Period 1970-2000)

Paises/Countries		1970- 1975	1975- 1980	1980- 1985	1985- 1990	1990- 1995	1995- 2000
Guatemala	Total	27.56	27.64	28.13	28.76	28.74	28.03
	Urbano/urban	35.66	35.34	29.96	31.40	31.91	31.77
	Rural	23.17	23.21	27.04	27.16	26.76	25.63
Haití	Total	16.96	16.83	18.43	20.11	20.46	20.71
	Urbano/urban	38.05	38.69	40.30	42.71	42.22	40.86
	Rural	11.39	10.20	10.75	10.84	9.99	9.33
Honduras	Total	31.81	34.50	35.83	31.73	29.90	27.40
	Urbano/urban	57.71	51.64	51.69	46.84	46.90	43.70
	Rural	20.65	25.87	26.74	21.93	17.23	13.29
México	Total	31.90	25.68	23.93	21.96	20.09	18.06
	Urbano/urban	44.10	36.96	33.30	30.64	27.36	24.32
	Rural	12.82	5.04	3.91	0.46	-0.74	-2.47
Nicaragua	Total	31.88	28.03	33.17	33.53	31.80	29.46
	Urbano/urban	40.27	36.25	41.16	41.25	39.88	36.90
	Rural	24.11	19.77	24.43	24.35	21.30	18.85
Panamá	Total	27.16	27.60	21.66	20.66	19.00	16.87
	Urbano/urban	30.29	34.25	28.23	27.03	25.41	22.51
	Rural	24.32	21.27	14.98	13.73	11.53	9.87
Paraguay	Total	26.24	31.92	31.96	29.28	26.87	24.73
	Urbano/urban	35.86	45.20	45.33	42.24	39.06	36.42
	Rural	20.34	22.96	21.83	18.22	15.15	12.05
Perú	Total	27.77	26.30	23.12	20.83	20.29	19.32
	Urbano/urban	38.11	36.03	32.08	28.86	27.29	25.21
	Rural	12.44	9.88	5.88	3.25	2.95	2.93
República Dominicana/Dominican Republic	Total	26.43	24.14	23.76	22.19	19.77	17.07
	Urbano/urban	51.90	46.81	40.59	36.75	29.75	24.26
	Rural	7.86	3.58	5.21	3.12	4.65	4.90
Uruguay	Total	1.43	5.93	6.39	5.63	5.83	5.49
	Urbano/urban	3.61	11.20	11.46	9.03	8.71	7.82
	Rural	-8.84	-21.86	-25.42	-19.49	-18.67	-17.09
Venezuela	Total	35.43	34.07	28.36	26.11	23.63	21.33
	Urbano/urban	44.99	43.19	34.69	30.34	27.30	24.14
	Rural	8.55	3.02	2.56	6.26	4.22	4.89

Cuadro 4a/ Table 4a

AMERICA LATINA: PROYECCION DE LA POBLACION TOTAL SEGUN SEXO Y GRUPOS QUINQUENALES DE EDAD

LATIN AMERICA: PROJECTION OF THE TOTAL POPULATION BY SEX AND QUINQUENNIAL AGE GROUPS

(Período / Period 1970-2000)

Sexo y grupos de edad/ Sex and age groups	Población total /Total population						
	1970	1975	1980	1985	1990	1995	2000
Ambos sexos/ Both sexes							
Total	276 985 416	314 168 182	352 936 443	393 958 542	437 035 412	481 212 979	525 586 436
0-4	44 232 668	47 555 251	49 923 763	53 271 938	56 071 923	58 110 160	59 347 404
5-9	39 753 673	42 978 888	46 507 144	48 991 907	52 399 047	55 267 692	57 375 292
10-14	33 835 831	39 358 404	42 630 249	46 162 865	48 662 753	52 082 716	54 968 303
15-19	28 867 122	33 447 212	38 921 562	42 171 343	45 734 410	48 257 670	51 693 190
20-24	23 380 326	28 366 708	32 837 432	38 207 640	41 517 317	45 114 437	47 669 531
25-29	19 313 412	22 904 007	27 805 183	32 150 353	37 534 250	40 870 032	44 497 276
30-34	16 633 301	18 889 749	22 430 948	27 222 739	31 563 407	36 933 948	40 290 808
35-39	14 429 081	16 223 745	18 458 914	21 935 060	26 697 842	31 020 362	36 370 296
40-44	12 764 918	14 009 280	15 776 995	17 985 468	21 437 330	26 152 836	30 445 296
45-49	10 757 950	12 306 970	13 535 087	15 281 003	17 475 394	20 880 039	25 528 504
50-54	8 787 941	10 255 458	11 764 269	12 980 453	14 705 237	16 864 732	20 199 416
55-59	7 551 347	8 235 174	9 645 715	11 111 915	12 309 548	13 991 385	16 093 420
60-64	5 920 836	6 890 690	7 554 207	8 897 313	10 301 419	11 458 088	13 070 626
65-69	4 524 466	5 173 960	6 073 352	6 711 076	7 948 905	9 253 949	10 341 199
70-74	3 107 937	3 698 837	4 282 993	5 082 407	5 658 036	6 749 907	7 909 132
75-79	1 866 083	2 289 960	2 776 321	3 261 347	3 913 628	4 400 145	5 295 885
80 y más/and over	1 258 524	1 583 889	2 012 309	2 533 715	3 104 966	3 804 881	4 490 858
Hombres/Males							
Total	138 757 058	157 264 653	176 485 939	196 801 064	218 103 018	239 941 511	261 852 453
0-4	22 442 993	24 100 958	25 320 389	27 036 822	28 479 862	29 535 279	30 181 079
5-9	20 119 843	21 760 390	23 521 435	24 797 037	26 544 112	28 022 545	29 114 687
10-14	17 095 189	19 896 915	21 563 023	23 327 399	24 608 630	26 361 934	27 849 182
15-19	14 555 313	16 868 634	19 638 751	21 297 921	23 069 891	24 365 632	26 127 806
20-24	11 760 976	14 257 652	16 496 959	19 207 929	20 889 771	22 683 071	23 998 387
25-29	9 695 127	11 486 205	13 915 433	16 081 038	18 789 703	20 484 218	22 294 834
30-34	8 316 414	9 452 854	11 205 536	13 563 832	15 718 011	18 415 115	20 119 444
35-39	7 187 073	8 086 316	9 200 067	10 911 006	13 244 590	15 384 704	18 065 969
40-44	6 354 053	6 953 292	7 827 326	8 923 062	10 614 544	12 916 448	15 035 326
45-49	5 332 443	6 096 413	6 681 169	7 539 336	8 622 007	10 282 517	12 540 588
50-54	4 326 646	5 049 218	5 785 975	6 361 853	7 202 730	8 259 943	9 875 141
55-59	3 683 304	4 016 439	4 702 743	5 411 222	5 971 571	6 782 406	7 799 411
60-64	2 861 542	3 317 387	3 634 572	4 278 091	4 944 738	5 475 675	6 239 506
65-69	2 167 521	2 455 400	2 871 382	3 168 356	3 746 404	4 348 608	4 833 141
70-74	1 455 359	1 731 098	1 983 797	2 343 097	2 599 554	3 089 248	3 602 407
75-79	853 755	1 041 123	1 260 027	1 459 666	1 738 705	1 941 459	2 321 123
80 y más/and over	549 507	694 359	877 355	1 093 397	1 318 195	1 592 709	1 854 422
Mujeres/Females							
Total	138 228 358	156 903 529	176 450 504	197 157 478	218 932 394	241 271 468	263 733 983
0-4	21 789 675	23 454 293	24 603 374	26 235 116	27 592 061	28 574 881	29 166 325
5-9	19 633 830	21 218 498	22 985 709	24 194 870	25 854 935	27 245 147	28 260 605
10-14	16 740 642	19 461 489	21 067 226	22 835 466	24 054 123	25 720 782	27 119 121
15-19	14 311 809	16 578 578	19 282 811	20 873 422	22 664 519	23 892 038	25 565 384
20-24	11 619 350	14 109 056	16 340 473	18 999 711	20 627 546	22 431 366	23 671 144
25-29	9 618 285	11 417 802	13 889 750	16 069 315	18 744 547	20 385 814	22 202 442
30-34	8 316 887	9 436 895	11 225 412	13 658 907	15 845 396	18 518 833	20 171 364
35-39	7 242 008	8 137 429	9 258 847	11 024 054	13 453 252	15 635 658	18 304 327
40-44	6 410 865	7 055 988	7 949 669	9 062 406	10 822 786	13 236 388	15 409 970
45-49	5 425 507	6 210 557	6 853 918	7 741 667	8 853 387	10 597 522	12 987 916
50-54	4 461 295	5 206 240	5 978 294	6 618 600	7 502 507	8 604 789	10 324 275
55-59	3 868 043	4 218 735	4 942 972	5 700 693	6 337 977	7 208 979	8 294 009
60-64	3 059 294	3 573 303	3 919 635	4 619 222	5 356 681	5 982 413	6 831 120
65-69	2 356 945	2 718 560	3 201 970	3 542 720	4 202 501	4 905 341	5 508 058
70-74	1 652 578	1 967 739	2 299 196	2 739 310	3 058 482	3 660 659	4 306 725
75-79	1 012 328	1 248 837	1 516 294	1 801 681	2 174 923	2 458 686	2 974 762
80 y más/and over	709 017	889 530	1 134 954	1 440 318	1 786 771	2 212 172	2 636 436

Cuadro 4b/ Table 4b

AMERICA LATINA: PROYECCION DE LA POBLACION URBANA SEGUN SEXO Y GRUPOS QUINQUENALES DE EDAD

LATIN AMERICA: PROJECTION OF THE URBAN POPULATION BY SEX AND QUINQUENNIAL AGE GROUPS

(Período / Period 1970-2000)

Sexo y grupos de edad/ Sex and age groups	Población urbana / Urban population						
	1970	1975	1980	1985	1990	1995	2000
Ambos sexos/ Both sexes							
Total	159 406 433	193 274 099	231 068 077	269 391 669	310 365 604	352 998 160	396 211 248
0-4	22 899 848	26 521 757	29 921 668	33 573 329	36 844 709	39 544 926	41 620 360
5-9	21 126 531	24 497 349	28 322 421	31 246 826	34 852 711	38 095 677	40 713 432
10-14	18 779 846	23 357 978	26 785 421	30 270 803	33 193 737	36 793 210	39 969 796
15-19	16 902 045	20 993 140	25 990 092	29 193 495	32 817 659	35 700 157	39 260 018
20-24	14 057 289	18 365 872	22 698 854	27 422 515	30 718 471	34 338 281	37 142 479
25-29	11 716 252	14 938 812	19 349 907	23 256 206	28 035 403	31 297 036	34 871 916
30-34	10 123 481	12 313 973	15 595 898	19 681 644	23 563 957	28 347 940	31 563 172
35-39	8 826 450	10 516 527	12 688 749	15 723 029	19 768 116	23 625 009	28 374 882
40-44	7 844 494	9 072 647	10 753 089	12 763 864	15 766 214	19 791 285	23 604 859
45-49	6 622 380	7 981 257	9 200 238	10 789 138	12 776 367	15 750 448	19 731 325
50-54	5 411 923	6 643 399	7 989 914	9 140 739	10 706 870	12 661 165	15 575 635
55-59	4 671 137	5 323 548	6 509 979	7 810 997	8 932 485	10 457 073	12 349 036
60-64	3 681 526	4 452 806	5 065 833	6 204 867	7 448 984	8 523 335	9 975 416
65-69	2 821 646	3 350 307	4 061 507	4 660 359	5 714 514	6 869 323	7 864 726
70-74	1 945 963	2 403 794	2 882 091	3 551 817	4 085 254	5 020 373	6 042 037
75-79	1 177 710	1 497 432	1 878 582	2 300 640	2 851 971	3 296 078	4 064 403
80 y más/and over	797 913	1 043 500	1 373 834	1 801 403	2 288 180	2 886 843	3 487 757
Hombres/Males							
Total	77 826 892	94 513 648	113 190 304	132 080 257	152 165 840	173 144 080	194 351 332
0-4	11 597 969	13 410 858	15 153 175	17 024 094	18 690 028	20 076 264	21 140 661
5-9	10 619 790	12 326 462	14 263 514	15 755 220	17 588 492	19 248 190	20 587 747
10-14	9 293 144	11 603 662	13 357 608	15 113 269	16 588 470	18 425 887	20 047 613
15-19	8 225 606	10 275 504	12 782 903	14 402 440	16 209 766	17 675 571	19 492 662
20-24	6 839 967	8 987 602	11 173 161	13 540 851	15 198 792	17 011 871	18 440 095
25-29	5 719 627	7 308 593	9 477 673	11 409 308	13 785 853	15 434 138	17 221 766
30-34	4 937 563	6 016 634	7 613 679	9 605 812	11 512 972	13 892 713	15 512 701
35-39	4 285 119	5 114 582	6 185 631	7 670 065	9 632 126	11 528 184	13 885 418
40-44	3 789 663	4 380 881	5 202 945	6 195 551	7 651 346	9 599 248	11 463 746
45-49	3 168 421	3 825 094	4 414 459	5 192 056	6 159 526	7 597 246	9 509 477
50-54	2 553 369	3 149 148	3 798 692	4 346 274	5 099 093	6 044 635	7 438 291
55-59	2 167 384	2 478 153	3 042 067	3 662 308	4 183 885	4 909 808	5 810 704
60-64	1 683 572	2 031 164	2 317 283	2 851 291	3 429 993	3 921 796	4 598 345
65-69	1 273 256	1 495 409	1 806 376	2 080 596	2 558 931	3 081 914	3 521 765
70-74	852 542	1 054 615	1 251 748	1 542 916	1 776 039	2 185 741	2 628 753
75-79	500 997	634 123	795 668	964 809	1 192 382	1 375 392	1 692 541
80 y más/and over	318 903	421 164	553 721	723 399	908 146	1 135 485	1 359 048
Mujeres/Females							
Total	81 579 541	98 760 451	117 877 773	137 311 413	158 199 764	179 854 080	201 859 915
0-4	11 301 880	13 110 900	14 768 493	16 549 235	18 154 681	19 468 662	20 479 699
5-9	10 506 741	12 170 886	14 058 906	15 491 606	17 264 218	18 847 486	20 125 685
10-14	9 486 701	11 754 316	13 427 813	15 157 534	16 605 267	18 367 324	19 922 183
15-19	8 676 439	10 717 636	13 207 190	14 791 055	16 607 893	18 024 586	19 767 356
20-24	7 217 322	9 378 269	11 525 693	13 881 664	15 519 679	17 326 411	18 702 384
25-29	5 996 625	7 630 219	9 872 234	11 846 899	14 249 550	15 862 898	17 650 150
30-34	5 185 917	6 297 339	7 982 220	10 075 831	12 050 985	14 455 227	16 050 471
35-39	4 541 331	5 401 945	6 503 117	8 052 964	10 135 991	12 096 825	14 489 464
40-44	4 054 832	4 691 766	5 550 144	6 568 313	8 114 869	10 192 037	12 141 113
45-49	3 453 959	4 156 163	4 785 778	5 597 083	6 616 841	8 153 201	10 221 848
50-54	2 858 553	3 494 251	4 191 223	4 794 464	5 607 778	6 616 531	8 137 345
55-59	2 503 753	2 845 396	3 467 913	4 148 688	4 748 599	5 547 265	6 538 332
60-64	1 997 954	2 421 642	2 748 550	3 353 576	4 018 992	4 601 540	5 377 071
65-69	1 548 389	1 854 898	2 255 131	2 579 763	3 155 583	3 787 409	4 342 960
70-74	1 093 421	1 349 179	1 630 342	2 008 900	2 309 215	2 834 632	3 413 285
75-79	676 713	863 309	1 082 914	1 335 832	1 659 589	1 920 687	2 371 862
80 y más/and over	479 010	622 336	820 113	1 078 004	1 380 034	1 751 358	2 128 708

Cuadro 4c/ Table 4c

AMERICA LATINA: PROYECCION DE LA POBLACION RURAL SEGUN SEXO Y GRUPOS QUINQUENALES DE EDAD

LATIN AMERICA: PROJECTION OF THE RURAL POPULATION BY SEX AND QUINQUENNIAL AGE GROUPS

(Período / Period 1970-2000)

Sexo y grupos de edad/ Sex and age groups	Población rural / Rural population						
	1970	1975	1980	1985	1990	1995	2000
Ambos sexos/ Both sexes							
Total	117 578 983	120 894 083	121 868 366	124 566 873	126 669 808	128 214 819	129 375 188
0-4	21 332 820	21 033 494	20 002 095	19 698 609	19 227 214	18 565 234	17 727 044
5-9	18 627 142	18 481 539	18 184 723	17 745 081	17 546 336	17 172 015	16 661 860
10-14	15 055 985	16 000 426	15 844 828	15 892 062	15 469 016	15 289 506	14 998 507
15-19	11 965 077	12 454 072	12 931 470	12 977 848	12 916 751	12 557 513	12 433 172
20-24	9 323 037	10 000 836	10 138 578	10 785 125	10 798 846	10 776 156	10 527 052
25-29	7 597 160	7 965 195	8 455 276	8 894 147	9 498 847	9 572 996	9 625 360
30-34	6 509 820	6 575 776	6 835 050	7 541 095	7 999 450	8 586 008	8 727 636
35-39	5 602 631	5 707 218	5 770 165	6 212 031	6 929 726	7 395 353	7 995 414
40-44	4 920 424	4 936 633	5 023 906	5 221 604	5 671 116	6 361 551	6 840 437
45-49	4 135 570	4 325 713	4 334 849	4 491 865	4 699 027	5 129 591	5 797 179
50-54	3 376 018	3 612 059	3 774 355	3 839 714	3 998 367	4 203 567	4 623 781
55-59	2 880 210	2 911 626	3 135 736	3 300 918	3 377 063	3 534 312	3 744 384
60-64	2 239 310	2 437 884	2 488 374	2 692 446	2 852 435	2 934 753	3 095 210
65-69	1 702 820	1 823 653	2 011 845	2 050 717	2 234 391	2 384 626	2 476 473
70-74	1 161 974	1 295 043	1 400 902	1 530 590	1 572 782	1 729 534	1 867 095
75-79	688 373	792 528	897 739	960 707	1 061 657	1 104 067	1 231 482
80 y más/and over	460 611	540 389	638 475	732 312	816 786	918 038	1 003 101
Hombres/Males							
Total	60 930 166	62 751 005	63 295 635	64 720 807	65 937 178	66 797 431	67 501 121
0-4	10 845 024	10 690 100	10 167 214	10 012 728	9 789 834	9 459 015	9 040 418
5-9	9 500 053	9 433 928	9 257 921	9 041 817	8 955 620	8 774 355	8 526 940
10-14	7 802 045	8 293 253	8 205 415	8 214 130	8 020 160	7 936 047	7 801 569
15-19	6 329 707	6 593 130	6 855 848	6 895 481	6 860 125	6 690 061	6 635 144
20-24	4 921 009	5 270 050	5 323 798	5 667 078	5 690 979	5 671 200	5 558 292
25-29	3 975 500	4 177 612	4 437 760	4 671 730	5 003 850	5 050 080	5 073 068
30-34	3 378 851	3 436 220	3 591 857	3 958 020	4 205 039	4 522 402	4 606 743
35-39	2 901 954	2 971 734	3 014 436	3 240 941	3 612 464	3 856 520	4 180 551
40-44	2 564 390	2 572 411	2 624 381	2 727 511	2 963 198	3 317 200	3 571 580
45-49	2 164 022	2 271 319	2 266 710	2 347 280	2 462 481	2 685 271	3 031 111
50-54	1 773 277	1 900 070	1 987 283	2 015 579	2 103 637	2 215 308	2 436 850
55-59	1 515 920	1 538 286	1 660 676	1 748 914	1 787 686	1 872 598	1 988 707
60-64	1 177 970	1 286 223	1 317 289	1 426 800	1 514 745	1 553 879	1 641 161
65-69	894 265	959 991	1 065 006	1 087 760	1 187 473	1 266 694	1 311 376
70-74	602 817	676 483	732 049	800 181	823 515	903 507	973 654
75-79	352 758	407 000	464 359	494 857	546 323	566 067	628 582
80 y más/and over	230 604	273 195	323 634	369 998	410 049	457 224	495 374
Mujeres/Females							
Total	56 648 817	58 143 078	58 572 731	59 846 065	60 732 630	61 417 388	61 874 068
0-4	10 487 795	10 343 393	9 834 881	9 685 881	9 437 380	9 106 219	8 686 626
5-9	9 127 089	9 047 612	8 926 803	8 703 264	8 590 717	8 397 661	8 134 920
10-14	7 253 941	7 707 173	7 639 413	7 677 932	7 448 856	7 353 458	7 196 938
15-19	5 635 370	5 860 942	6 075 621	6 082 367	6 056 626	5 867 452	5 798 028
20-24	4 402 028	4 730 787	4 814 780	5 118 047	5 107 867	5 104 955	4 968 760
25-29	3 621 660	3 787 583	4 017 516	4 222 416	4 494 997	4 522 916	4 552 292
30-34	3 130 970	3 139 556	3 243 192	3 583 076	3 794 411	4 063 606	4 120 893
35-39	2 700 677	2 735 484	2 755 730	2 971 090	3 317 261	3 538 833	3 814 863
40-44	2 356 033	2 364 222	2 399 525	2 494 093	2 707 917	3 044 351	3 268 857
45-49	1 971 548	2 054 394	2 068 140	2 144 584	2 236 546	2 444 321	2 766 068
50-54	1 602 742	1 711 989	1 787 071	1 824 136	1 894 729	1 988 258	2 186 930
55-59	1 364 290	1 373 339	1 475 059	1 552 005	1 589 378	1 661 714	1 755 677
60-64	1 061 340	1 151 661	1 171 085	1 265 646	1 337 689	1 380 873	1 454 049
65-69	808 556	863 662	946 839	962 957	1 046 918	1 117 932	1 165 098
70-74	559 157	618 560	668 854	730 410	749 267	826 027	893 440
75-79	335 615	385 528	433 380	465 849	515 334	537 999	602 900
80 y más/and over	230 007	267 194	314 841	362 314	406 737	460 814	507 728

Cuadro 4d/ Table 4d
AMERICA LATINA: PROYECCION DEL PORCENTAJE URBANO SEGUN SEXO Y GRUPOS QUINQUENALES DE EDAD
LATIN AMERICA: PROJECTION OF THE PERCENTAGE URBAN BY SEX AND QUINQUENNIAL AGE GROUPS
(Período / Period 1970-2000)

Sexo y grupos de edad/ Sex and age groups	Porcentaje urbano / Percentage urban						
	1970	1975	1980	1985	1990	1995	2000
Ambos sexos/ Both sexes							
Total	57.55	61.52	65.47	68.38	71.02	73.36	75.38
0-4	51.77	55.77	59.93	63.02	65.71	68.05	70.13
5-9	53.14	57.00	60.90	63.78	66.51	68.93	70.96
10-14	55.50	59.35	62.83	65.57	68.21	70.64	72.71
15-19	58.55	62.76	66.78	69.23	71.76	73.98	75.95
20-24	60.12	64.74	69.12	71.77	73.99	76.11	77.92
25-29	60.66	65.22	69.59	72.34	74.69	76.58	78.37
30-34	60.86	65.19	69.53	72.30	74.66	76.75	78.34
35-39	61.17	64.82	68.74	71.68	74.04	76.16	78.02
40-44	61.45	64.76	68.16	70.97	73.55	75.68	77.53
45-49	61.56	64.85	67.97	70.60	73.11	75.43	77.29
50-54	61.58	64.78	67.92	70.42	72.81	75.07	77.11
55-59	61.86	64.64	67.49	70.29	72.57	74.74	76.73
60-64	62.18	64.62	67.06	69.74	72.31	74.39	76.32
65-69	62.36	64.75	66.87	69.44	71.89	74.23	76.05
70-74	62.61	64.99	67.29	69.88	72.20	74.38	76.39
75-79	63.11	65.39	67.66	70.54	72.87	74.91	76.75
80 y más/and over	65.88	68.27	71.10	73.69	75.87	77.66	
Hombres/Males							
Total	56.09	60.10	64.14	67.11	69.77	72.16	74.22
0-4	51.68	55.64	59.85	62.97	65.63	67.97	70.05
5-9	52.78	56.65	60.64	63.54	66.26	68.69	70.71
10-14	54.36	58.32	61.95	64.79	67.41	69.90	71.99
15-19	56.51	60.91	65.09	67.62	70.26	72.54	74.61
20-24	58.16	63.04	67.73	70.50	72.76	75.00	76.84
25-29	58.99	63.63	68.11	70.95	73.37	75.35	77.25
30-34	59.37	63.65	67.95	70.82	73.25	75.44	77.10
35-39	59.62	63.25	67.23	70.30	72.72	74.93	76.86
40-44	59.64	63.00	66.47	69.43	72.08	74.32	76.25
45-49	59.42	62.74	66.07	68.87	71.44	73.89	75.83
50-54	59.01	62.37	65.65	68.32	70.79	73.18	75.32
55-59	58.84	61.70	64.69	67.68	70.06	72.39	74.50
60-64	58.83	61.23	63.76	66.65	69.37	71.62	73.70
65-69	58.74	60.90	62.91	65.67	68.30	70.87	72.87
70-74	58.58	60.92	63.10	65.85	68.32	70.75	72.97
75-79	58.68	60.91	63.15	66.10	68.58	70.84	72.92
80 y más/and over	58.03	60.66	63.11	66.16	68.89	71.29	73.29
Mujeres/Females							
Total	59.02	62.94	66.81	69.65	72.26	74.54	76.54
0-4	51.87	55.90	60.03	63.08	65.80	68.13	70.22
5-9	53.51	57.36	61.16	64.03	66.77	69.18	71.21
10-14	56.67	60.40	63.74	66.38	69.03	71.41	73.46
15-19	60.62	64.65	68.49	70.86	73.28	75.44	77.32
20-24	62.11	66.47	70.53	73.06	75.24	77.24	79.01
25-29	62.35	66.83	71.08	73.72	76.02	77.81	79.50
30-34	62.35	66.73	71.11	73.77	76.05	78.06	79.57
35-39	62.71	66.38	70.24	73.05	75.34	77.37	79.16
40-44	63.25	66.49	69.82	72.48	74.98	77.00	78.79
45-49	63.66	66.92	69.83	72.30	74.74	76.93	78.70
50-54	64.07	67.12	70.11	72.44	74.75	76.89	78.82
55-59	64.73	67.45	70.16	72.78	74.92	76.95	78.83
60-64	65.31	67.77	70.12	72.60	75.03	76.92	78.71
65-69	65.69	68.23	70.43	72.82	75.09	77.21	78.85
70-74	66.16	68.56	70.91	73.34	75.50	77.44	79.25
75-79	66.85	69.13	71.42	74.14	76.31	78.12	79.73
80 y más/and over	67.56	69.96	72.26	74.84	77.24	79.17	80.74

Cuadro 4e/Table 4e
AMERICA LATINA: INDICADORES DEMOGRAFICOS DE LA POBLACION URBANA Y RURAL
LATIN AMERICA: DEMOGRAPHIC INDICES OF URBAN AND RURAL POPULATION
(Período/Period 1970-2000)

Indicadores demográficos/ Demographic indices	Años/Years							
	1970	1975	1980	1985	1990	1995	2000	
Distribución porcentual/ Percentage distribution								
URBANO/URBAN								
Hombres/ Males	Total	100.00	100.00	100.00	100.00	100.00	100.00	100.00
	0-14	40.49	39.51	37.79	36.26	34.74	33.35	31.79
	15-64	55.73	56.68	58.32	59.72	61.03	62.15	63.48
	65 y+	3.78	3.81	3.89	4.02	4.23	4.49	4.73
Mujeres/ Females	Total	100.00	100.00	100.00	100.00	100.00	100.00	100.00
	0-14	38.36	37.50	35.85	34.37	32.89	31.52	29.98
	15-64	56.98	57.75	59.24	60.53	61.74	62.76	63.94
	65 y+	4.66	4.75	4.91	5.10	5.38	5.72	6.07
RURAL								
Hombres/ Males	Total	100.00	100.00	100.00	100.00	100.00	100.00	100.00
	0-14	46.20	45.29	43.65	42.13	40.59	39.18	37.58
	15-64	50.39	51.02	52.26	53.61	54.91	56.04	57.37
	65 y+	3.41	3.69	4.08	4.25	4.50	4.78	5.05
Mujeres/ Females	Total	100.00	100.00	100.00	100.00	100.00	100.00	100.00
	0-14	47.43	46.61	45.07	43.56	41.95	40.47	38.82
	15-64	49.16	49.72	50.89	52.23	53.57	54.74	56.06
	65 y+	3.41	3.67	4.04	4.21	4.48	4.79	5.12
Relación de masculinidad/ Sex ratio								
	Total	100.38	100.23	100.02	99.82	99.62	99.45	99.29
	Urbano/Urban	95.40	95.70	96.02	96.19	96.19	96.27	96.28
	Rural	107.56	107.93	108.06	108.15	108.57	108.76	109.09
Crecimiento anual (en miles)/ Annual increase (in thousands) ^a								
	Total	7 437	7 754	8 204	8 615	8 836	8 875	-
	Urbano/Urban	6 774	7 559	7 665	8 195	8 527	8 643	-
	Rural	663	195	540	421	309	232	-
Tasa de crecimiento (por mil)/ Increase rate (per thousands) ^a								
	Total	25.16	23.25	21.97	20.74	19.24	17.63	-
	Urbano/Urban	38.41	35.63	30.63	28.27	25.71	23.07	-
	Rural	5.56	1.61	4.38	3.35	2.42	1.80	-
Porcentaje de urbanización/ Urbanization percentage								
		57.55	61.52	65.47	68.38	71.02	73.36	75.38

^a Estos indicadores están referidos a períodos quinquenales; el año de referencia en la columna corresponde al límite inferior del período.

^a These indices are refer to quinquennial periods, the reference year of the column corresponds to the lower limit of the period.

Cuadro 5a/ Table 5a

ARGENTINA: PROYECCION DE LA POBLACION TOTAL SEGUN SEXO Y GRUPOS QUINQUENALES DE EDAD

ARGENTINA: PROJECTION OF THE TOTAL POPULATION BY SEX AND QUINQUENNIAL AGE GROUPS
(Período / Period 1970-2000)

Sexo y grupos de edad/ Sex and age groups	Población total / Total population						
	1970	1975	1980	1985	1990	1995	2000
Ambos sexos/ Both sexes							
Total	23 962 314	26 051 685	28 237 149	30 331 284	32 321 889	34 264 112	36 237 532
0-4	2 460 686	2 801 575	3 241 127	3 240 084	3 229 187	3 271 795	3 394 122
5-9	2 328 264	2 462 373	2 783 516	3 223 845	3 224 866	3 215 765	3 259 619
10-14	2 247 553	2 343 826	2 455 686	2 776 709	3 216 719	3 218 399	3 209 863
15-19	2 153 313	2 285 996	2 334 978	2 447 327	2 768 146	3 207 684	3 210 084
20-24	1 966 241	2 196 394	2 272 473	2 322 527	2 435 479	2 755 922	3 194 643
25-29	1 752 047	1 988 748	2 180 134	2 257 199	2 308 283	2 421 773	2 741 556
30-34	1 627 790	1 758 649	1 971 053	2 162 398	2 240 283	2 292 281	2 406 075
35-39	1 592 035	1 622 649	1 737 576	1 949 263	2 140 244	2 218 902	2 271 707
40-44	1 553 888	1 575 202	1 594 844	1 709 937	1 920 303	2 110 472	2 189 712
45-49	1 405 647	1 522 035	1 535 904	1 557 734	1 672 560	1 880 669	2 069 120
50-54	1 218 988	1 357 681	1 466 401	1 483 267	1 507 347	1 621 199	1 825 402
55-59	1 083 207	1 155 202	1 287 044	1 394 398	1 414 030	1 440 154	1 551 588
60-64	906 267	998 302	1 069 204	1 195 786	1 299 841	1 321 850	1 349 290
65-69	695 443	800 673	888 873	957 261	1 075 280	1 173 424	1 196 989
70-74	482 207	577 557	672 443	752 631	815 676	920 930	1 009 316
75-79	297 340	364 230	442 598	521 475	589 349	643 682	731 030
80 y más/and over	191 398	240 593	303 295	379 443	464 296	549 211	627 416
Hombres/Males							
Total	12 018 839	13 006 249	14 045 472	15 045 535	16 001 999	16 942 090	17 903 719
0-4	1 248 560	1 422 136	1 645 984	1 645 921	1 640 677	1 662 582	1 724 952
5-9	1 181 035	1 248 895	1 412 423	1 636 470	1 637 494	1 633 196	1 655 749
10-14	1 140 438	1 188 412	1 245 024	1 408 454	1 632 281	1 633 662	1 629 668
15-19	1 091 916	1 159 792	1 183 111	1 239 982	1 403 243	1 626 747	1 628 532
20-24	999 722	1 113 087	1 151 326	1 175 279	1 232 480	1 395 455	1 618 386
25-29	886 882	1 009 994	1 102 980	1 141 770	1 166 312	1 223 791	1 386 272
30-34	820 518	888 966	999 248	1 092 138	1 131 345	1 156 363	1 213 951
35-39	801 323	816 005	876 050	985 738	1 078 311	1 117 882	1 143 308
40-44	781 016	789 396	798 412	858 388	967 049	1 058 999	1 098 811
45-49	705 304	759 065	763 582	773 901	833 512	940 465	1 031 179
50-54	605 328	672 253	721 689	728 129	739 834	798 571	902 639
55-59	533 065	561 759	624 496	673 025	681 252	694 208	751 064
60-64	444 011	476 128	504 561	563 702	610 071	619 790	633 458
65-69	338 430	375 651	406 442	433 509	486 993	529 566	540 085
70-74	226 716	266 379	298 729	325 824	349 898	395 395	432 020
75-79	136 187	160 845	191 764	217 164	238 826	258 312	293 596
80 y más/and over	78 388	97 486	119 651	146 141	172 421	197 106	220 049
Mujeres/Females							
Total	11 943 475	13 045 436	14 191 677	15 285 749	16 319 890	17 322 022	18 333 813
0-4	1 212 126	1 379 439	1 595 143	1 594 163	1 588 510	1 609 213	1 669 170
5-9	1 147 229	1 213 478	1 371 093	1 587 375	1 587 372	1 582 569	1 603 870
10-14	1 107 115	1 155 414	1 210 662	1 368 255	1 584 438	1 584 737	1 580 195
15-19	1 061 397	1 126 204	1 151 867	1 207 345	1 364 903	1 580 937	1 581 552
20-24	966 519	1 083 307	1 121 147	1 147 248	1 202 999	1 360 467	1 576 257
25-29	865 165	978 754	1 077 154	1 115 429	1 141 971	1 197 982	1 355 284
30-34	807 272	869 683	971 805	1 070 260	1 108 938	1 135 918	1 192 124
35-39	790 712	806 644	861 526	963 525	1 061 933	1 101 020	1 128 399
40-44	772 872	785 806	796 432	851 549	953 254	1 051 473	1 090 901
45-49	700 343	762 970	772 322	783 833	839 048	940 204	1 037 941
50-54	613 660	685 428	744 712	755 138	767 513	822 628	922 763
55-59	550 142	593 443	662 548	721 373	732 778	745 946	800 524
60-64	462 256	522 174	564 643	632 084	689 770	702 060	715 832
65-69	357 013	425 022	482 431	523 752	588 287	643 858	656 904
70-74	255 491	311 178	373 714	426 807	465 778	525 535	577 296
75-79	161 153	203 385	250 834	304 311	350 523	385 370	437 434
80 y más/and over	113 010	143 107	183 644	233 302	291 875	352 105	407 367

Cuadro 5b/ Table 5b

ARGENTINA: PROYECCION DE LA POBLACION URBANA SEGUN SEXO Y GRUPOS QUINQUENALES DE EDAD
ARGENTINA: PROJECTION OF THE URBAN POPULATION BY SEX AND QUINQUENNIAL AGE GROUPS
(Período / Period 1970-2000)

Sexo y grupos de edad/ Sex and age groups	Población urbana / Urban population						
	1970	1975	1980	1985	1990	1995	2000
Ambos sexos/ Both sexes							
Total	18 797 174	21 033 804	23 435 153	25 684 555	27 761 245	29 872 037	31 917 842
0-4	1 806 918	2 147 841	2 589 660	2 651 674	2 687 691	2 770 036	2 907 193
5-9	1 665 619	1 859 557	2 212 854	2 626 413	2 672 767	2 712 105	2 781 841
10-14	1 637 766	1 782 595	1 945 873	2 255 372	2 658 673	2 707 475	2 732 877
15-19	1 598 148	1 784 691	1 912 968	2 048 615	2 351 848	2 767 567	2 798 382
20-24	1 512 076	1 764 749	1 903 970	1 983 821	2 108 278	2 418 662	2 829 572
25-29	1 396 834	1 631 237	1 838 569	1 939 370	2 009 012	2 135 819	2 439 496
30-34	1 324 028	1 459 844	1 669 070	1 864 873	1 956 447	2 027 961	2 147 167
35-39	1 307 735	1 350 729	1 465 420	1 674 780	1 862 727	1 956 969	2 021 412
40-44	1 287 303	1 313 666	1 338 837	1 463 082	1 664 670	1 854 786	1 941 948
45-49	1 168 738	1 277 048	1 300 313	1 343 101	1 460 163	1 663 260	1 845 963
50-54	1 017 358	1 145 092	1 249 857	1 286 589	1 323 393	1 441 166	1 636 157
55-59	906 917	979 074	1 103 872	1 216 450	1 247 989	1 286 359	1 396 904
60-64	761 149	844 624	911 010	1 036 922	1 140 929	1 174 820	1 209 265
65-69	585 221	680 581	763 155	835 925	949 862	1 049 074	1 078 614
70-74	407 105	493 532	581 970	662 248	725 805	828 671	915 086
75-79	251 504	311 955	383 675	459 673	525 537	580 395	664 016
80 y más/and over	162 754	206 991	264 078	335 645	415 454	496 913	571 950
Hombres/Males							
Total	9 224 041	10 293 850	11 452 661	12 535 253	13 506 025	14 557 577	15 552 440
0-4	901 460	1 081 534	1 315 141	1 346 693	1 361 762	1 406 711	1 476 214
5-9	836 173	937 920	1 121 464	1 331 432	1 351 915	1 375 151	1 410 533
10-14	807 430	887 150	977 344	1 134 087	1 334 716	1 363 618	1 377 069
15-19	786 180	882 602	948 855	1 018 025	1 168 340	1 380 295	1 397 443
20-24	740 794	872 104	950 995	990 878	1 052 045	1 210 976	1 418 192
25-29	689 994	811 530	914 370	965 823	998 596	1 064 943	1 217 979
30-34	656 414	725 396	831 374	926 898	971 599	1 009 042	1 069 248
35-39	649 072	668 308	725 369	832 949	922 279	971 887	1 003 596
40-44	638 090	646 910	656 295	720 617	822 088	915 611	959 592
45-49	578 349	625 090	631 482	653 250	712 236	816 888	904 447
50-54	496 974	555 281	599 724	617 235	634 704	696 194	794 413
55-59	437 646	464 856	520 830	572 408	586 217	606 877	662 664
60-64	364 533	391 377	415 254	473 735	519 170	536 366	553 706
65-69	278 189	309 536	335 721	365 491	415 697	459 557	473 276
70-74	186 361	220 162	248 244	276 201	300 177	344 705	380 221
75-79	111 946	133 180	159 931	184 698	205 510	225 816	259 040
80 y más/and over	64 435	80 913	100 268	124 834	148 972	172 941	194 809
Mujeres/Females							
Total	9 573 133	10 739 955	11 982 492	13 149 302	14 255 220	15 314 460	16 365 402
0-4	905 458	1 066 306	1 274 519	1 304 982	1 325 929	1 363 325	1 430 979
5-9	829 447	921 637	1 091 390	1 294 981	1 320 852	1 336 954	1 371 309
10-14	830 336	895 446	968 530	1 121 285	1 323 956	1 343 857	1 355 807
15-19	811 969	902 089	964 113	1 030 590	1 183 507	1 387 272	1 400 939
20-24	771 282	892 645	952 975	992 943	1 056 233	1 207 687	1 411 381
25-29	706 840	819 706	924 198	973 546	1 010 416	1 070 876	1 221 517
30-34	667 614	734 447	837 696	937 976	984 848	1 018 918	1 077 919
35-39	658 663	682 421	740 051	841 832	940 448	985 083	1 017 816
40-44	649 212	666 756	682 542	742 466	842 581	939 176	982 356
45-49	590 389	651 958	668 831	689 851	747 927	846 372	941 516
50-54	520 384	589 811	650 134	669 354	688 689	744 972	841 744
55-59	469 271	514 218	583 042	644 042	661 772	679 482	734 241
60-64	396 616	453 247	495 757	563 187	621 759	638 453	655 559
65-69	307 031	371 044	427 434	470 434	534 165	589 516	605 337
70-74	220 744	273 370	333 727	386 047	425 628	483 965	534 865
75-79	139 558	178 775	223 744	274 975	320 027	354 579	404 976
80 y más/and over	98 319	126 077	163 810	210 812	266 482	323 972	377 140

Cuadro 5c/ Table 5c

ARGENTINA: PROYECCION DE LA POBLACION RURAL SEGUN SEXO Y GRUPOS QUINQUENALES DE EDAD
ARGENTINA: PROJECTION OF THE RURAL POPULATION BY SEX AND QUINQUENNIAL AGE GROUPS
(Período / Period 1970-2000)

Sexo y grupos de edad/ Sex and age groups	Población rural / Rural population						
	1970	1975	1980	1985	1990	1995	2000
Ambos sexos/ Both sexes							
Total	5 165 140	5 017 881	4 801 996	4 646 729	4 560 644	4 392 075	4 319 690
0- 4	653 768	653 734	651 467	588 410	541 496	501 759	486 929
5- 9	662 645	602 816	570 662	597 432	552 099	503 660	477 778
10-14	609 787	561 231	509 813	521 337	558 046	510 924	476 986
15-19	555 165	501 305	422 010	398 712	416 298	440 117	411 702
20-24	454 165	431 645	368 503	338 706	327 201	337 260	365 071
25-29	355 213	357 511	341 565	317 829	299 271	285 954	302 060
30-34	303 762	298 805	301 983	297 525	283 836	264 320	258 908
35-39	284 300	271 920	272 156	274 483	277 517	261 933	250 295
40-44	266 585	261 536	256 007	246 855	255 633	255 686	247 764
45-49	236 909	244 987	235 591	214 633	212 397	217 409	223 157
50-54	201 630	212 589	216 544	196 678	183 954	180 033	189 245
55-59	176 290	176 128	183 172	177 948	166 041	153 795	154 684
60-64	145 118	153 678	158 194	158 864	158 912	147 030	140 025
65-69	110 222	120 092	125 718	121 336	125 418	124 350	118 375
70-74	75 102	84 025	90 473	90 383	89 871	92 259	94 230
75-79	45 836	52 275	58 923	61 802	63 812	63 287	67 014
80 y más/and over	28 644	33 602	39 217	43 798	48 842	52 298	55 466
Hombres/Males							
Total	2 794 798	2 712 399	2 592 811	2 510 282	2 495 974	2 384 513	2 351 279
0- 4	347 100	340 602	330 843	299 228	278 915	255 871	248 738
5- 9	344 862	310 975	290 959	305 038	285 579	258 045	245 216
10-14	333 008	301 262	267 680	274 367	297 565	270 044	252 599
15-19	305 736	277 190	234 256	221 957	234 903	246 452	231 089
20-24	258 928	240 983	200 331	184 401	180 435	184 479	200 194
25-29	196 888	198 464	188 610	175 947	167 716	158 848	168 293
30-34	164 104	163 570	167 874	165 240	159 746	147 321	144 703
35-39	152 251	147 697	150 681	152 789	156 032	145 995	139 712
40-44	142 926	142 486	142 117	137 771	144 961	143 388	139 219
45-49	126 955	133 975	132 100	120 651	121 276	123 577	126 732
50-54	108 354	116 972	121 965	110 894	105 130	102 377	108 226
55-59	95 419	96 903	103 666	100 617	95 035	87 331	88 400
60-64	79 478	84 751	89 307	89 967	90 901	83 424	79 752
65-69	60 241	66 115	70 721	68 018	71 296	70 009	66 809
70-74	40 355	46 217	50 485	49 623	49 721	50 690	51 799
75-79	24 241	27 665	31 833	32 466	33 316	32 496	34 556
80 y más/and over	13 953	16 573	19 383	21 307	23 449	24 165	25 240
Mujeres/Females							
Total	2 370 342	2 305 481	2 209 185	2 136 447	2 064 670	2 007 562	1 968 411
0- 4	306 668	313 133	320 624	289 181	262 581	245 888	238 191
5- 9	317 782	291 841	279 703	292 394	266 520	245 615	232 561
10-14	276 779	259 968	242 132	246 970	260 482	240 880	224 388
15-19	249 428	224 115	187 754	176 755	181 396	193 665	180 613
20-24	195 237	190 662	168 172	154 305	146 766	152 780	164 876
25-29	158 325	159 048	152 956	141 883	131 555	127 106	133 767
30-34	139 658	135 236	134 109	132 284	124 090	117 000	114 205
35-39	132 049	124 223	121 475	121 693	121 485	115 937	110 583
40-44	123 660	119 050	113 890	109 083	110 673	112 297	108 545
45-49	109 954	111 012	103 491	93 982	91 121	93 832	96 425
50-54	93 276	95 617	94 578	85 784	78 824	77 656	81 019
55-59	80 871	79 225	79 506	77 331	71 006	66 464	66 283
60-64	65 640	68 927	68 886	68 897	68 011	63 607	60 273
65-69	49 982	53 978	54 997	53 318	54 122	54 342	51 567
70-74	34 747	37 808	39 987	40 760	40 150	41 570	42 431
75-79	21 595	24 610	27 090	29 336	30 496	30 791	32 458
80 y más/and over	14 691	17 030	19 834	22 490	25 393	28 133	30 227

Cuadro 5d/ Table 5d

ARGENTINA: PROYECCION DEL PORCENTAJE URBANO SEGUN SEXO Y GRUPOS QUINQUENALES DE EDAD
ARGENTINA: PROJECTION OF THE PERCENTAGE URBAN BY SEX AND QUINQUENNIAL AGE GROUPS
(Período / Period 1970-2000)

Sexo y grupos de edad/ Sex and age groups	Porcentaje urbano / Percentage urban						
	1970	1975	1980	1985	1990	1995	2000
Ambos sexos/ Both sexes							
Total	78.44	80.74	82.99	84.68	85.89	87.18	88.08
0-4	73.43	76.67	79.90	81.84	83.23	84.66	85.65
5-9	71.54	75.52	79.50	81.47	82.88	84.34	85.34
10-14	72.87	76.05	79.24	81.22	82.65	84.12	85.14
15-19	74.22	78.07	81.93	83.71	84.96	86.28	87.17
20-24	76.90	80.35	83.78	85.42	86.57	87.76	88.57
25-29	79.73	82.02	84.33	85.92	87.03	88.19	88.98
30-34	81.34	83.01	84.68	86.24	87.33	88.47	89.24
35-39	82.14	83.24	84.34	85.92	87.03	88.20	88.98
40-44	82.84	83.40	83.95	85.56	86.69	87.88	88.69
45-49	83.15	83.90	84.66	86.22	87.30	88.44	89.21
50-54	83.46	84.34	85.23	86.74	87.80	88.90	89.63
55-59	83.73	84.75	85.77	87.24	88.26	89.32	90.03
60-64	83.99	84.61	85.20	86.71	87.77	88.88	89.62
65-69	84.15	85.00	85.86	87.32	88.34	89.40	90.11
70-74	84.43	85.45	86.55	87.99	88.98	89.98	90.66
75-79	84.58	85.65	86.69	88.15	89.17	90.17	90.83
80 y más/and over	85.03	86.03	87.07	88.46	89.48	90.48	91.16
Hombres/Males							
Total	76.75	79.15	81.54	83.32	84.40	85.93	86.87
0-4	72.20	76.05	79.90	81.82	83.00	84.61	85.58
5-9	70.80	75.10	79.40	81.36	82.56	84.20	85.19
10-14	70.80	74.65	78.50	80.52	81.77	83.47	84.50
15-19	72.00	76.10	80.20	82.10	83.26	84.85	85.81
20-24	74.10	78.35	82.60	84.31	85.36	86.78	87.63
25-29	77.80	80.35	82.90	84.59	85.62	87.02	87.86
30-34	80.00	81.60	83.20	84.87	85.88	87.26	88.08
35-39	81.00	81.90	82.80	84.50	85.53	86.94	87.78
40-44	81.70	81.95	82.20	83.95	85.01	86.46	87.33
45-49	82.00	82.35	82.70	84.41	85.45	86.86	87.71
50-54	82.10	82.60	83.10	84.77	85.79	87.18	88.01
55-59	82.10	82.75	83.40	85.05	86.05	87.42	88.23
60-64	82.10	82.20	82.30	84.04	85.10	86.54	87.41
65-69	82.20	82.40	82.60	84.31	85.36	86.78	87.63
70-74	82.20	82.65	83.10	84.77	85.79	87.18	88.01
75-79	82.20	82.80	83.40	85.05	86.05	87.42	88.23
80 y más/and over	82.20	83.00	83.80	85.42	86.40	87.74	88.53
Mujeres/Females							
Total	80.15	82.33	84.43	86.02	87.35	88.41	89.26
0-4	74.70	77.30	79.90	81.86	83.47	84.72	85.73
5-9	72.30	75.95	79.60	81.58	83.21	84.48	85.50
10-14	75.00	77.50	80.00	81.95	83.56	84.80	85.80
15-19	76.50	80.10	83.70	85.36	86.71	87.75	88.58
20-24	79.80	82.40	85.00	86.55	87.80	88.77	89.54
25-29	81.70	83.75	85.80	87.28	88.48	89.39	90.13
30-34	82.70	84.45	86.20	87.64	88.81	89.70	90.42
35-39	83.30	84.60	85.90	87.37	88.56	89.47	90.20
40-44	84.00	84.85	85.70	87.19	88.39	89.32	90.05
45-49	84.30	85.45	86.60	88.01	89.14	90.02	90.71
50-54	84.80	86.05	87.30	88.64	89.73	90.56	91.22
55-59	85.30	86.65	88.00	89.28	90.31	91.09	91.72
60-64	85.80	86.80	87.80	89.10	90.14	90.94	91.58
65-69	86.00	87.30	88.60	89.82	90.80	91.56	92.15
70-74	86.40	87.85	89.30	90.45	91.38	92.09	92.65
75-79	86.60	87.90	89.20	90.36	91.30	92.01	92.58
80 y más/and over	87.00	88.10	89.20	90.36	91.30	92.01	92.58

Cuadro 5e/Table 5e
ARGENTINA: INDICADORES DEMOGRAFICOS DE LA POBLACION URBANA Y RURAL
ARGENTINA: DEMOGRAPHIC INDICES OF URBAN AND RURAL POPULATION
(Período/Period 1970-2000)

Indicadores demográficos/ Demographic indexes		Años/Years						
		1970	1975	1980	1985	1990	1995	2000
Distribución porcentual/ Percentage distribution								
URBANO/URBAN								
Hombres/ Males	Total	100.00	100.00	100.00	100.00	100.00	100.00	100.00
	0-14	27.59	28.24	29.81	30.41	29.97	28.48	27.42
	15-64	65.46	64.54	62.82	62.00	62.10	63.26	64.18
	65 y+	6.95	7.23	7.37	7.59	7.93	8.26	8.41
Mujeres/ Females	Total	100.00	100.00	100.00	100.00	100.00	100.00	100.00
	0-14	26.80	26.85	27.83	28.30	27.85	26.41	25.41
	15-64	65.21	64.31	62.59	61.49	61.30	62.15	62.85
	65 y+	8.00	8.84	9.59	10.21	10.85	11.44	11.75
RURAL								
Hombres/ Males	Total	100.00	100.00	100.00	100.00	100.00	100.00	100.00
	0-14	36.67	35.13	34.31	35.00	34.54	32.88	31.75
	15-64	58.36	59.10	59.04	58.17	58.34	59.68	60.66
	65 y+	4.97	5.77	6.65	6.83	7.12	7.44	7.59
Mujeres/ Females	Total	100.00	100.00	100.00	100.00	100.00	100.00	100.00
	0-14	38.02	37.52	38.13	38.78	38.24	36.48	35.31
	15-64	56.87	56.70	55.44	54.39	54.48	55.81	56.73
	65 y+	5.11	5.79	6.42	6.83	7.27	7.71	7.96
Relación de masculinidad/ Sex ratio								
	Total	100.63	99.70	98.97	98.43	98.05	97.81	97.65
	Urbano/Urban	96.35	95.85	95.58	95.33	94.74	95.06	95.03
	Rural	117.91	117.65	117.37	117.50	120.89	118.78	119.45
Crecimiento anual (en miles)/ Annual increase (in thousands) ^a								
	Total	418	437	419	398	388	395	-
	Urbano/Urban	447	480	450	415	422	409	-
	Rural	-29	-43	-31	-17	-34	-14	-
Tasa de crecimiento (por mil)/ Increase rate (per thousands) ^a								
	Total	16.71	16.10	14.30	12.71	11.67	11.20	-
	Urbano/Urban	22.46	21.60	18.32	15.54	14.65	13.24	-
	Rural	-5.78	-8.79	-6.57	-3.74	-7.53	-3.32	-
Porcentaje de urbanización/ Urbanization percentage								
		78.44	80.74	82.99	84.68	85.89	87.18	88.08

^a Estos indicadores están referidos a períodos quinquenales; el año de referencia en la columna corresponde al límite inferior del período.

^a These indices are refer to quinquennial periods, the reference year of the column corresponds to the lower limit of the period.

Cuadro 6a/ Table 6a

BOLIVIA: PROYECCION DE LA POBLACION TOTAL SEGUN SEXO Y GRUPOS QUINQUENALES DE EDAD
BOLIVIA: PROJECTION OF THE TOTAL POPULATION BY SEX AND QUINQUENNIAL AGE GROUPS
(Periodo / Period 1970-2000)

Sexo y grupos de edad/ Sex and age groups	Población total / Total population						
	1970	1975	1980	1985	1990	1995	2000
Ambos sexos/ Both sexes							
Total	4 324 575	4 894 401	5 581 263	6 341 607	7 171 354	8 074 237	9 038 330
0-4	740 239	843 110	947 452	1 018 931	1 093 014	1 177 627	1 252 289
5-9	600 369	683 260	791 763	905 274	981 708	1 058 253	1 145 375
10-14	517 339	585 758	670 285	779 758	894 017	970 840	1 047 888
15-19	445 439	503 679	573 558	657 272	767 042	881 278	958 492
20-24	380 310	425 645	486 071	553 677	637 817	747 419	861 695
25-29	309 660	361 564	408 954	467 944	535 988	620 029	729 477
30-34	261 007	296 539	349 381	396 602	455 859	523 803	607 730
35-39	228 115	249 603	286 048	338 421	385 856	444 919	512 718
40-44	200 450	217 441	239 925	276 342	328 498	375 721	434 501
45-49	165 581	190 065	207 903	230 851	267 072	318 569	365 447
50-54	133 467	155 284	179 836	198 634	221 533	257 144	307 707
55-59	111 589	122 364	143 949	168 718	187 394	209 886	244 575
60-64	86 924	98 352	109 486	130 965	154 669	172 827	194 629
65-69	67 032	71 781	82 995	94 578	114 354	136 266	153 560
70-74	43 064	49 702	54 837	65 474	75 737	92 990	112 377
75-79	22 794	26 697	32 085	36 975	45 027	53 602	67 523
80 y más/and over	11 196	13 557	16 735	21 191	25 769	33 064	42 347
Hombres/Males							
Total	2 133 760	2 412 164	2 752 896	3 132 107	3 546 925	3 999 083	4 482 778
0-4	372 278	424 370	478 451	516 336	554 743	598 535	637 390
5-9	299 450	340 942	396 227	455 331	495 913	535 614	580 787
10-14	257 308	291 353	333 896	389 671	449 153	489 931	529 912
15-19	220 680	249 451	284 577	326 903	382 820	442 265	483 245
20-24	188 435	209 256	239 723	273 912	316 422	372 221	431 660
25-29	153 110	177 809	200 200	230 012	264 398	306 825	362 507
30-34	127 770	145 710	171 131	193 556	223 476	257 769	300 097
35-39	111 482	121 354	139 894	165 175	187 687	217 451	251 615
40-44	98 486	105 582	116 062	134 555	159 658	182 020	211 558
45-49	80 534	92 805	100 369	110 986	129 244	153 918	176 034
50-54	64 149	75 120	87 280	105 096	125 573	153 383	184 437
55-59	53 468	58 359	69 002	80 900	98 551	118 734	141 871
60-64	41 267	46 605	51 530	61 715	72 833	86 171	103 865
65-69	31 344	33 514	38 600	43 521	52 637	62 621	74 441
70-74	19 495	22 679	24 945	29 574	33 811	41 437	49 904
75-79	9 918	11 689	14 133	16 174	19 535	22 893	28 703
80 y más/and over	4 586	5 566	6 876	8 690	10 471	13 295	16 752
Mujeres/Females							
Total	2 190 815	2 482 237	2 828 367	3 209 500	3 624 429	4 075 154	4 555 552
0-4	367 961	418 740	469 001	502 595	538 271	579 092	614 899
5-9	300 919	342 318	395 536	449 943	485 795	522 639	564 588
10-14	260 031	294 405	336 389	390 087	444 864	480 909	517 976
15-19	224 759	254 228	288 981	330 369	384 222	439 013	475 247
20-24	191 875	216 389	246 348	279 765	321 395	375 198	430 035
25-29	156 550	183 755	208 754	237 932	271 590	313 204	366 970
30-34	133 237	150 829	178 250	203 046	232 383	266 034	307 633
35-39	116 633	128 249	146 154	173 246	198 169	227 468	261 103
40-44	101 964	111 859	123 863	141 787	168 840	193 701	222 943
45-49	85 047	97 260	107 534	119 865	137 828	164 651	189 413
50-54	69 318	80 164	92 556	103 538	115 960	133 761	160 270
55-59	58 121	64 005	74 947	87 818	98 843	111 152	128 704
60-64	45 657	51 747	57 956	69 250	81 836	92 656	104 764
65-69	35 688	38 267	44 395	51 057	61 717	73 645	84 119
70-74	23 569	27 023	29 892	35 900	41 926	51 553	62 473
75-79	12 876	15 008	17 952	20 801	25 492	30 709	38 820
80 y más/and over	6 610	7 991	9 859	12 501	15 298	19 769	25 595

Cuadro 6b/ Table 6b

BOLIVIA: PROYECCION DE LA POBLACION URBANA SEGUN SEXO Y GRUPOS QUINQUENALES DE EDAD
BOLIVIA: PROJECTION OF THE URBAN POPULATION BY SEX AND QUINQUENNIAL AGE GROUPS
(Período / Period 1970-2000)

Sexo y grupos de edad/ Sex and age groups	Población urbana / Urban population						
	1970	1975	1980	1985	1990	1995	2000
Ambos sexos/ Both sexes							
Total	1 651 673	2 021 388	2 493 053	3 078 951	3 757 847	4 544 234	5 418 477
0-4	238 360	296 199	392 018	462 724	538 013	625 359	711 652
5-9	211 658	261 724	332 550	416 383	488 971	568 120	657 430
10-14	204 816	250 502	301 213	375 571	464 697	541 996	623 436
15-19	201 847	244 676	291 098	345 191	431 842	529 301	609 573
20-24	178 085	213 266	249 775	299 284	368 731	459 911	560 215
25-29	131 608	165 371	199 837	251 910	308 722	380 280	472 909
30-34	103 244	126 685	165 973	212 130	261 044	319 590	392 160
35-39	85 958	101 863	129 732	172 018	210 855	260 100	318 208
40-44	74 117	87 185	103 835	132 326	169 879	208 835	257 503
45-49	61 116	76 025	87 085	106 434	133 335	171 419	210 248
50-54	48 428	61 108	73 124	88 694	107 381	134 615	172 600
55-59	38 133	45 495	56 769	73 144	88 401	107 190	134 058
60-64	28 073	34 644	42 034	55 280	71 135	86 249	104 476
65-69	21 193	24 773	30 986	38 981	51 439	66 586	80 878
70-74	13 110	16 531	19 931	26 320	33 301	44 491	58 016
75-79	8 054	10 245	11 392	14 556	19 413	25 199	34 301
80 y más/and over	3 873	5 096	5 701	8 003	10 688	14 991	20 814
Hombres/Males							
Total	801 059	981 384	1 210 601	1 495 663	1 822 764	2 205 094	2 631 391
0-4	120 134	149 640	198 254	234 597	272 029	315 857	359 215
5-9	106 035	131 331	165 243	207 554	243 921	283 449	328 168
10-14	101 714	124 589	146 245	183 296	227 491	266 397	307 003
15-19	98 975	120 152	141 755	166 902	209 225	257 940	298 594
20-24	86 887	103 447	121 129	143 961	177 636	222 495	272 794
25-29	63 556	79 635	96 281	121 371	148 978	184 024	229 799
30-34	48 910	60 442	80 347	102 874	126 762	155 549	191 301
35-39	40 156	47 506	62 428	83 217	101 322	125 395	153 866
40-44	34 677	40 446	49 306	64 064	81 782	100 008	123 747
45-49	28 356	35 551	40 980	50 348	63 285	81 115	99 084
50-54	22 247	28 370	34 237	41 223	49 544	62 511	80 017
55-59	17 297	20 623	26 135	33 809	40 155	48 452	61 051
60-64	12 454	15 412	18 924	24 954	32 018	38 221	46 093
65-69	9 287	10 889	13 789	17 162	22 601	29 204	34 894
70-74	5 525	7 060	8 624	11 261	14 046	18 737	24 364
75-79	3 365	4 324	4 745	5 997	7 914	10 111	13 708
80 y más/and over	1 484	1 967	2 179	3 073	4 056	5 630	7 691
Mujeres/Females							
Total	850 614	1 040 004	1 282 452	1 583 288	1 935 083	2 339 140	2 787 086
0-4	118 226	146 559	193 764	228 127	265 984	309 502	352 436
5-9	105 623	130 393	167 307	208 829	245 051	284 670	329 262
10-14	103 102	125 913	154 968	192 275	237 205	275 599	316 433
15-19	102 872	124 524	149 343	178 289	222 617	271 362	310 979
20-24	91 198	109 819	128 646	155 323	191 094	237 416	287 421
25-29	68 052	85 736	103 556	130 540	159 745	196 257	243 110
30-34	54 334	66 243	85 626	109 256	134 282	164 041	200 859
35-39	45 802	54 357	67 304	88 802	109 533	134 704	164 342
40-44	39 440	46 739	54 530	68 262	88 097	108 827	133 756
45-49	32 760	40 474	46 105	56 087	70 050	90 303	111 164
50-54	26 181	32 738	38 887	47 471	57 837	72 104	92 584
55-59	20 836	24 872	30 635	39 335	48 246	58 738	73 007
60-64	15 619	19 232	23 110	30 326	39 117	48 028	58 383
65-69	11 906	13 884	17 197	21 819	28 838	37 382	45 983
70-74	7 585	9 471	11 307	15 060	19 255	25 754	33 652
75-79	4 689	5 921	6 647	8 559	11 500	15 089	20 593
80 y más/and over	2 389	3 129	3 522	4 930	6 632	9 362	13 123

Cuadro 6c/ Table 6c

BOLIVIA: PROYECCION DE LA POBLACION RURAL SEGUN SEXO Y GRUPOS QUINQUENALES DE EDAD
BOLIVIA: PROJECTION OF THE RURAL POPULATION BY SEX AND QUINQUENNIAL AGE GROUPS
(Período / Period 1970-2000)

Sexo y grupos de edad/ Sex and age groups	Población rural / Rural population						
	1970	1975	1980	1985	1990	1995	2000
Ambos sexos/ Both sexes							
Total	2 672 902	2 873 013	3 088 210	3 262 656	3 413 507	3 530 003	3 619 853
0-4	501 879	546 911	555 434	556 207	555 001	552 268	540 637
5-9	388 711	421 536	459 213	488 891	492 737	490 133	487 945
10-14	312 523	335 256	369 072	404 187	429 320	428 844	424 452
15-19	243 592	259 003	282 460	312 081	335 200	351 977	348 919
20-24	202 225	212 379	236 296	254 393	269 086	287 508	301 480
25-29	178 052	196 193	209 117	216 034	227 266	239 749	256 568
30-34	157 763	169 854	183 408	184 472	194 815	204 213	215 570
35-39	142 157	147 740	156 316	166 403	175 001	184 819	194 510
40-44	126 333	130 256	136 090	144 016	158 619	166 886	176 998
45-49	104 465	114 040	120 818	124 417	133 737	147 150	155 199
50-54	85 039	94 176	106 712	109 940	114 152	122 529	135 107
55-59	73 456	76 869	87 180	95 574	98 993	102 696	110 517
60-64	58 851	63 708	67 452	75 685	83 534	86 578	90 153
65-69	45 839	47 008	52 009	55 597	62 915	69 680	72 682
70-74	29 954	33 171	34 906	39 154	42 436	48 499	54 361
75-79	14 740	16 452	20 693	22 419	25 614	28 403	33 222
80 y más/and over	7 323	8 461	11 034	13 188	15 081	18 073	21 533
Hombres/Males							
Total	1 332 701	1 430 780	1 542 295	1 636 444	1 724 161	1 793 989	1 851 387
0-4	252 144	274 730	280 197	281 739	282 714	282 678	278 175
5-9	193 415	209 611	230 984	247 777	251 992	252 165	252 619
10-14	155 594	166 764	187 651	206 375	221 662	223 534	222 909
15-19	121 705	129 299	142 822	160 001	173 595	184 325	184 651
20-24	101 548	105 809	118 594	129 951	138 786	149 726	158 866
25-29	89 554	98 174	103 919	108 641	115 420	122 801	132 708
30-34	78 860	85 268	90 784	90 682	96 714	102 220	108 796
35-39	71 326	73 848	77 466	81 958	86 365	92 056	97 749
40-44	63 809	65 136	66 756	70 491	77 876	82 012	87 811
45-49	52 178	57 254	59 389	60 638	65 959	72 803	76 950
50-54	41 902	46 750	53 043	53 873	56 029	60 872	67 420
55-59	36 171	37 736	42 867	47 091	48 396	50 282	54 820
60-64	28 813	31 193	32 606	36 761	40 815	41 950	43 772
65-69	22 057	22 625	24 811	26 359	30 036	33 417	34 547
70-74	13 970	15 619	16 321	18 313	19 765	22 700	25 540
75-79	6 553	7 365	9 388	10 177	11 621	12 782	14 995
80 y más/and over	3 102	3 599	4 697	5 617	6 415	7 665	9 061
Mujeres/Females							
Total	1 340 201	1 442 233	1 545 915	1 626 212	1 689 346	1 736 014	1 768 466
0-4	249 735	272 181	275 237	274 468	272 287	269 590	262 463
5-9	195 296	211 925	228 229	241 114	240 744	237 969	235 326
10-14	156 929	168 492	181 421	197 812	207 659	205 310	201 543
15-19	121 887	129 704	139 638	152 080	161 605	167 651	164 268
20-24	100 677	106 570	117 702	124 442	130 301	137 782	142 614
25-29	88 498	98 019	105 198	107 392	111 845	116 947	123 860
30-34	78 903	84 586	92 624	93 790	98 101	101 993	106 774
35-39	70 831	73 892	78 850	84 444	88 636	92 764	96 761
40-44	62 524	65 120	69 333	73 525	80 743	84 874	89 187
45-49	52 287	56 786	61 429	63 778	67 778	74 348	78 249
50-54	43 137	47 426	53 669	56 067	58 123	61 657	67 686
55-59	37 285	39 133	44 312	48 483	50 597	52 414	55 697
60-64	30 038	32 515	34 846	38 924	42 719	44 628	46 381
65-69	23 782	24 383	27 198	29 238	32 879	36 263	38 136
70-74	15 984	17 552	18 585	20 840	22 671	25 799	28 821
75-79	8 187	9 087	11 305	12 242	13 992	15 620	18 227
80 y más/and over	4 221	4 862	6 337	7 571	8 666	10 407	12 472

Cuadro 6d/ Table 6d

BOLIVIA: PROYECCION DEL PORCENTAJE URBANO SEGUN SEXO Y GRUPOS QUINQUENALES DE EDAD
BOLIVIA: PROJECTION OF THE PERCENTAGE URBAN BY SEX AND QUINQUENNIAL AGE GROUPS
(Periodo / Period 1970-2000)

Sexo y grupos de edad/ Sex and age groups	Porcentaje urbano / Percentage urban						
	1970	1975	1980	1985	1990	1995	2000
Ambos sexos/ Both sexes							
Total	38.19	41.30	44.67	48.55	52.40	56.28	59.95
0-4	32.20	35.13	41.38	45.41	49.22	53.10	56.83
5-9	35.25	38.31	42.00	46.00	49.81	53.68	57.40
10-14	39.59	42.77	44.94	48.17	51.98	55.83	59.49
15-19	45.31	48.58	50.75	52.52	56.30	60.06	63.60
20-24	46.83	50.10	51.39	54.05	57.81	61.53	65.01
25-29	42.50	45.74	48.87	53.83	57.60	61.33	64.83
30-34	39.56	42.72	47.50	53.49	57.26	61.01	64.53
35-39	37.68	40.81	45.35	50.83	54.65	58.46	62.06
40-44	36.98	40.10	43.28	47.88	51.71	55.58	59.26
45-49	36.91	40.00	41.89	46.11	49.92	53.81	57.53
50-54	36.28	39.35	40.66	44.65	48.47	52.35	56.09
55-59	34.17	37.18	39.44	43.35	47.17	51.07	54.81
60-64	32.30	35.22	38.39	42.21	45.99	49.91	53.68
65-69	31.62	34.51	37.33	41.22	44.98	48.87	52.67
70-74	30.44	33.26	36.35	40.20	43.97	47.84	51.63
75-79	35.33	38.37	35.51	39.37	43.12	47.01	50.80
80 y más/and over	34.59	37.59	34.07	37.76	41.48	45.34	49.15
Hombres/Males							
Total	37.54	40.68	43.98	47.75	51.39	55.14	58.70
0-4	32.27	35.26	41.44	45.43	49.04	52.77	56.36
5-9	35.41	38.52	41.70	45.58	49.19	52.92	56.50
10-14	39.53	42.76	43.80	47.04	50.65	54.37	57.93
15-19	44.85	48.17	49.81	51.06	54.65	58.32	61.79
20-24	46.11	49.44	50.53	52.56	56.14	59.77	63.20
25-29	41.51	44.79	48.09	52.77	56.35	59.98	63.39
30-34	38.28	41.48	46.95	53.15	56.72	60.34	63.75
35-39	36.02	39.15	44.63	50.38	53.98	57.67	61.15
40-44	35.21	38.31	42.48	47.61	51.22	54.94	58.49
45-49	35.21	38.31	40.83	45.36	48.97	52.70	56.29
50-54	34.68	37.77	39.23	43.35	46.93	50.66	54.27
55-59	32.35	35.34	37.88	41.79	45.35	49.07	52.69
60-64	30.18	33.07	36.72	40.43	43.96	47.67	51.29
65-69	29.63	32.49	35.72	39.43	42.94	46.64	50.25
70-74	28.34	31.13	34.57	38.08	41.54	45.22	48.82
75-79	33.93	36.99	33.57	37.08	40.51	44.16	47.76
80 y más/and over	32.36	35.34	31.69	35.36	38.74	42.34	45.91
Mujeres/Females							
Total	38.83	41.90	45.34	49.33	53.39	57.40	61.18
0-4	32.13	35.00	41.31	45.39	49.41	53.45	57.32
5-9	35.10	38.09	42.30	46.41	50.44	54.47	58.32
10-14	39.65	42.77	46.07	49.29	53.32	57.31	61.09
15-19	45.77	48.98	51.68	53.97	57.94	61.81	65.44
20-24	47.53	50.75	52.22	55.52	59.46	63.28	66.84
25-29	43.47	46.66	49.61	54.86	58.82	62.66	66.25
30-34	40.78	43.92	48.04	53.81	57.78	61.66	65.29
35-39	39.27	42.38	46.05	51.26	55.27	59.22	62.94
40-44	38.68	41.78	44.02	48.14	52.18	56.18	60.00
45-49	38.52	41.61	42.88	46.79	50.82	54.85	58.69
50-54	37.77	40.84	42.01	45.85	49.88	53.91	57.77
55-59	35.85	38.86	40.88	44.79	48.81	52.84	56.72
60-64	34.21	37.17	39.88	43.79	47.80	51.84	55.73
65-69	33.36	36.28	38.74	42.73	46.73	50.76	54.66
70-74	32.18	35.05	37.83	41.95	45.93	49.96	53.87
75-79	36.42	39.45	37.03	41.15	45.11	49.13	53.05
80 y más/and over	36.14	39.16	35.72	39.43	43.35	47.36	51.27

Cuadro 6e/Table 6e
BOLIVIA: INDICADORES DEMOGRAFICOS DE LA POBLACION URBANA Y RURAL
BOLIVIA: DEMOGRAPHIC INDICES OF URBAN AND RURAL POPULATION
(Período/Period 1970-2000)

Indicadores demográficos/ Demographic indexes		Años/Years						
		1970	1975	1980	1985	1990	1995	2000
Distribución porcentual/ Percentage distribution								
URBANO/URBAN								
Hombres/ Males	Total	100.00	100.00	100.00	100.00	100.00	100.00	100.00
	0-14	40.93	41.33	42.11	41.82	40.79	39.26	37.79
	15-64	56.61	56.20	55.47	55.68	56.55	57.85	59.15
	65 y+	2.45	2.47	2.42	2.51	2.67	2.89	3.07
Mujeres/ Females	Total	100.00	100.00	100.00	100.00	100.00	100.00	100.00
	0-14	38.44	38.74	40.24	39.74	38.67	37.18	35.81
	15-64	58.44	58.15	56.75	57.08	57.91	59.07	60.12
	65 y+	3.12	3.12	3.02	3.18	3.42	3.74	4.07
RURAL								
Hombres/ Males	Total	100.00	100.00	100.00	100.00	100.00	100.00	100.00
	0-14	45.11	45.51	45.31	44.97	43.87	42.27	40.71
	15-64	51.46	51.05	51.11	51.34	52.20	53.46	54.75
	65 y+	3.43	3.44	3.58	3.69	3.93	4.27	4.54
Mujeres/ Females	Total	100.00	100.00	100.00	100.00	100.00	100.00	100.00
	0-14	44.92	45.25	44.30	43.87	42.66	41.06	39.54
	15-64	51.19	50.88	51.59	51.83	52.71	53.86	54.93
	65 y+	3.89	3.87	4.10	4.30	4.63	5.07	5.52
Relación de masculinidad/ Sex ratio								
	Total	97.40	97.18	97.33	97.59	97.86	98.13	98.40
	Urbano/Urban	94.17	94.36	94.40	94.47	94.20	94.27	94.41
	Rural	99.44	99.21	99.77	100.63	102.06	103.34	104.69
Crecimiento anual (en miles)/ Annual increase (in thousands) ^a								
	Total	114	137	152	166	181	193	-
	Urbano/Urban	74	94	117	136	157	175	-
	Rural	40	43	35	30	23	18	-
Tasa de crecimiento (por mil)/ Increase rate (per thousands) ^a								
	Total	24.72	26.23	25.51	24.56	23.69	22.54	-
	Urbano/Urban	40.26	41.79	42.06	39.72	37.89	35.10	-
	Rural	14.43	14.44	10.99	9.04	6.71	5.03	-
Porcentaje de urbanización/ Urbanization percentage								
		38.19	41.30	44.67	48.55	52.40	56.28	59.95

^a Estos indicadores están referidos a períodos quinquenales; el año de referencia en la columna corresponde al límite inferior del período.

^a These indices are refer to quinquennial periods, the reference year of the column corresponds to the lower limit of the period.

Cuadro 7a/ Table 7a

BRASIL: PROYECCION DE LA POBLACION TOTAL SEGUN SEXO Y GRUPOS QUINQUENALES DE EDAD
BRAZIL: PROJECTION OF THE TOTAL POPULATION BY SEX AND QUINQUENNIAL AGE GROUPS
(Período / Period 1970-2000)

Sexo y grupos de edad/ Sex and age groups	Población total / Total population						
	1970	1975	1980	1985	1990	1995	2000
Ambos sexos/ Both sexes							
Total	95 846 509	108 031 705	121 286 010	135 564 398	150 367 840	165 083 418	179 486 529
0-4	14 523 317	15 374 362	16 717 219	18 072 261	18 963 451	19 291 222	19 419 206
5-9	13 955 179	14 108 784	15 015 639	16 367 931	17 734 762	18 647 014	19 003 166
10-14	12 013 383	13 842 365	14 014 718	14 925 649	16 279 724	17 648 836	18 565 602
15-19	10 292 721	11 921 775	13 753 067	13 933 153	14 847 267	16 202 518	17 573 151
20-24	8 386 568	10 175 580	11 806 365	13 632 702	13 823 006	14 741 247	16 097 735
25-29	6 733 649	8 256 302	10 039 390	11 663 283	13 483 140	13 685 688	14 608 380
30-34	5 941 261	6 602 361	8 114 468	9 882 831	11 498 074	13 309 446	13 524 873
35-39	5 061 764	5 799 831	6 460 035	7 954 911	9 705 507	11 309 468	13 109 120
40-44	4 511 670	4 913 674	5 641 973	6 298 663	7 772 388	9 501 046	11 088 906
45-49	3 758 299	4 345 944	4 741 930	5 459 694	6 110 312	7 556 867	9 255 711
50-54	2 987 510	3 580 153	4 146 669	4 539 380	5 241 976	5 882 285	7 291 870
55-59	2 529 037	2 800 917	3 361 437	3 908 561	4 293 824	4 974 063	5 597 018
60-64	1 848 591	2 316 567	2 569 153	3 097 562	3 616 689	3 988 073	4 634 785
65-69	1 408 840	1 629 050	2 046 928	2 283 232	2 767 095	3 245 925	3 593 680
70-74	973 295	1 164 804	1 356 493	1 717 522	1 928 898	2 352 130	2 773 841
75-79	558 970	728 256	881 023	1 037 344	1 326 306	1 502 704	1 846 455
80 y más/and over	362 455	470 980	619 503	789 719	975 421	1 244 886	1 503 030
Hombres/Males							
Total	47 983 848	54 029 422	60 607 297	67 677 026	74 992 111	82 243 005	89 322 573
0-4	7 340 765	7 742 948	8 425 498	9 116 333	9 576 186	9 750 959	9 826 406
5-9	7 025 882	7 096 171	7 527 772	8 214 018	8 910 486	9 381 502	9 572 712
10-14	6 035 234	6 959 980	7 040 324	7 473 948	8 160 791	8 858 181	9 331 592
15-19	5 164 824	5 982 305	6 907 640	6 992 027	7 427 236	8 114 356	8 812 296
20-24	4 217 881	5 097 474	5 915 004	6 836 630	6 926 512	7 363 733	8 051 146
25-29	3 390 116	4 143 267	5 018 718	5 831 307	6 748 301	6 844 641	7 284 131
30-34	2 986 504	3 315 568	4 062 059	4 928 281	5 734 915	6 645 727	6 748 953
35-39	2 536 535	2 907 272	3 235 099	3 970 906	4 826 167	5 624 977	6 527 698
40-44	2 254 130	2 454 808	2 819 327	3 143 966	3 866 789	4 708 119	5 496 390
45-49	1 869 404	2 163 964	2 360 543	2 717 606	3 037 417	3 743 323	4 566 216
50-54	1 477 667	1 773 765	2 055 983	2 248 771	2 595 450	2 907 446	3 590 520
55-59	1 239 684	1 378 811	1 656 803	1 925 942	2 112 248	2 443 772	2 743 582
60-64	895 708	1 128 918	1 256 635	1 514 417	1 765 280	1 940 839	2 250 518
65-69	673 566	783 404	989 350	1 104 683	1 335 156	1 560 384	1 719 642
70-74	457 173	551 489	645 525	818 094	916 489	1 110 983	1 301 891
75-79	257 575	338 052	411 819	484 396	616 703	693 718	844 080
80 y más/and over	161 200	211 226	279 198	355 701	435 985	550 345	654 800
Mujeres/Females							
Total	47 862 661	54 002 283	60 678 713	67 887 372	75 375 729	82 840 413	90 163 956
0-4	7 182 552	7 631 414	8 291 721	8 955 928	9 387 265	9 540 263	9 592 800
5-9	6 929 297	7 012 613	7 487 867	8 153 913	8 824 276	9 265 512	9 430 454
10-14	5 978 149	6 882 385	6 974 394	7 451 701	8 118 933	8 790 655	9 234 010
15-19	5 127 897	5 939 470	6 845 427	6 941 126	7 420 031	8 088 162	8 760 855
20-24	4 168 687	5 078 106	5 891 361	6 796 072	6 896 494	7 377 514	8 046 589
25-29	3 343 533	4 113 035	5 020 672	5 831 976	6 734 839	6 841 047	7 324 249
30-34	2 954 757	3 286 793	4 052 409	4 954 550	5 763 159	6 663 719	6 775 920
35-39	2 525 229	2 892 559	3 224 936	3 984 005	4 879 340	5 684 491	6 581 422
40-44	2 257 540	2 458 866	2 822 646	3 154 697	3 905 599	4 792 927	5 592 516
45-49	1 888 895	2 181 980	2 381 387	2 742 088	3 072 895	3 813 544	4 689 495
50-54	1 509 843	1 806 388	2 090 686	2 290 609	2 646 526	2 974 839	3 701 350
55-59	1 289 353	1 422 106	1 704 634	1 982 619	2 181 576	2 530 291	2 853 436
60-64	952 883	1 187 649	1 312 518	1 583 145	1 851 409	2 047 234	2 384 267
65-69	735 274	845 646	1 057 578	1 178 549	1 431 939	1 685 541	1 874 038
70-74	516 122	613 315	710 968	899 428	1 012 409	1 241 147	1 471 950
75-79	301 395	390 204	469 204	552 948	709 603	808 986	1 002 375
80 y más/and over	201 255	259 754	340 305	434 018	539 436	694 541	848 230

Cuadro 7b/ Table 7b

BRASIL: PROYECCION DE LA POBLACION URBANA SEGUN SEXO Y GRUPOS QUINQUENALES DE EDAD
BRAZIL: PROJECTION OF THE URBAN POPULATION BY SEX AND QUINQUENNIAL AGE GROUPS
(Período / Period 1970-2000)

Sexo y grupos de edad/ Sex and age groups	Población urbana / Urban population						
	1970	1975	1980	1985	1990	1995	2000
Ambos sexos/ Both sexes							
Total	53 533 312	66 493 148	81 565 731	95 914 233	111 126 056	126 542 713	141 802 769
0-4	7 152 978	8 526 441	10 307 550	11 815 433	13 046 742	13 855 280	14 453 787
5-9	7 179 444	8 056 371	9 437 877	10 887 616	12 392 226	13 580 931	14 323 796
10-14	6 462 245	8 214 225	9 101 294	10 223 895	11 678 348	13 160 517	14 294 460
15-19	5 803 701	7 430 830	9 396 485	9 986 528	11 090 815	12 527 423	13 977 876
20-24	4 850 035	6 535 422	8 337 178	10 062 214	10 598 409	11 666 372	13 075 006
25-29	3 971 389	5 384 747	7 174 623	8 700 241	10 434 870	10 920 993	11 953 976
30-34	3 566 631	4 345 452	5 810 913	7 386 082	8 913 519	10 636 158	11 081 268
35-39	3 064 187	3 823 208	4 606 817	5 923 128	7 499 691	9 012 212	10 713 075
40-44	2 733 649	3 227 093	3 995 564	4 660 862	5 972 861	7 534 532	9 022 993
45-49	2 273 813	2 837 229	3 330 152	4 010 007	4 664 431	5 957 273	7 491 838
50-54	1 802 077	2 318 152	2 873 312	3 294 506	3 959 206	4 593 170	5 851 979
55-59	1 527 611	1 797 501	2 288 111	2 791 841	3 197 347	3 834 877	4 440 557
60-64	1 121 145	1 475 977	1 716 254	2 175 684	2 653 004	3 033 802	3 633 085
65-69	858 148	1 024 437	1 330 014	1 564 093	1 984 811	2 420 074	2 766 517
70-74	596 647	733 788	877 996	1 172 529	1 379 351	1 749 049	2 130 440
75-79	344 340	460 588	572 719	710 959	951 811	1 121 012	1 422 437
80 y más/and over	225 272	301 687	408 872	548 615	708 614	939 038	1 169 679
Hombres/Males							
Total	26 108 011	32 525 711	40 000 814	47 103 212	54 594 259	62 175 712	69 671 607
0-4	3 617 309	4 289 674	5 179 406	5 948 053	6 575 521	6 990 129	7 300 690
5-9	3 588 551	4 030 343	4 717 402	5 452 823	6 214 331	6 820 212	7 203 020
10-14	3 191 150	4 070 888	4 516 981	5 067 411	5 800 385	6 550 511	7 130 639
15-19	2 813 516	3 630 187	4 624 243	4 924 287	5 461 615	6 186 365	6 921 668
20-24	2 360 912	3 199 917	4 112 710	4 980 128	5 248 988	5 767 187	6 478 670
25-29	1 938 242	2 633 945	3 509 490	4 269 387	5 137 048	5 382 257	5 882 677
30-34	1 746 290	2 127 585	2 836 477	3 603 679	4 360 717	5 220 602	5 445 560
35-39	1 495 858	1 868 480	2 252 587	2 896 274	3 661 459	4 409 861	5 257 529
40-44	1 324 810	1 570 347	1 949 064	2 278 562	2 917 022	3 672 423	4 406 810
45-49	1 087 486	1 367 044	1 617 808	1 954 429	2 275 674	2 901 995	3 640 891
50-54	847 785	1 104 636	1 382 490	1 590 042	1 915 336	2 223 672	2 828 260
55-59	707 529	843 560	1 082 760	1 327 540	1 523 672	1 831 297	2 121 758
60-64	510 315	681 676	801 241	1 021 079	1 248 434	1 428 786	1 712 738
65-69	382 407	460 554	603 263	715 509	910 770	1 111 958	1 270 775
70-74	259 096	324 214	392 971	529 105	624 350	790 760	961 025
75-79	145 719	198 063	250 290	312 823	419 566	493 174	622 403
80 y más/and over	91 036	124 598	171 631	232 081	299 371	394 523	486 494
Mujeres/Females							
Total	27 425 301	33 967 437	41 564 917	48 811 021	56 531 797	64 367 001	72 131 162
0-4	3 535 669	4 236 767	5 128 144	5 867 380	6 471 221	6 865 151	7 153 097
5-9	3 590 893	4 026 028	4 720 475	5 434 793	6 177 895	6 760 719	7 120 776
10-14	3 271 095	4 143 337	4 584 313	5 156 484	5 877 963	6 610 006	7 163 821
15-19	2 990 185	3 800 643	4 772 242	5 062 241	5 629 200	6 341 058	7 056 208
20-24	2 489 123	3 335 505	4 224 468	5 082 086	5 349 421	5 899 185	6 596 336
25-29	2 033 147	2 750 802	3 665 133	4 430 854	5 297 822	5 538 736	6 071 299
30-34	1 820 341	2 217 867	2 974 436	3 782 403	4 552 802	5 415 556	5 635 708
35-39	1 568 329	1 954 728	2 354 230	3 026 854	3 838 232	4 602 351	5 455 546
40-44	1 408 839	1 656 746	2 046 500	2 382 300	3 055 839	3 862 109	4 616 183
45-49	1 186 327	1 470 185	1 712 344	2 055 578	2 388 757	3 055 278	3 850 947
50-54	954 292	1 213 516	1 490 822	1 704 464	2 043 870	2 369 498	3 023 719
55-59	820 082	953 941	1 205 351	1 464 301	1 673 675	2 003 580	2 318 799
60-64	610 830	794 301	915 013	1 154 605	1 404 570	1 605 016	1 920 347
65-69	475 741	563 883	726 751	848 584	1 074 041	1 308 116	1 495 742
70-74	337 551	409 574	485 025	643 424	755 001	958 289	1 169 415
75-79	198 621	262 525	322 429	398 136	532 245	627 838	800 034
80 y más/and over	134 236	177 089	237 241	316 534	409 243	544 515	683 185

Cuadro 7c/ Table 7c

BRASIL: PROYECCION DE LA POBLACION RURAL SEGUN SEXO Y GRUPOS QUINQUENALES DE EDAD
BRAZIL: PROJECTION OF THE RURAL POPULATION BY SEX AND QUINQUENNIAL AGE GROUPS
(Período / Period 1970-2000)

Sexo y grupos de edad/ Sex and age groups	Población rural / Rural population						
	1970	1975	1980	1985	1990	1995	2000
Ambos sexos/ Both sexes							
Total	42 313 197	41 538 557	39 720 279	39 650 165	39 241 784	38 540 705	37 683 760
0-4	7 370 339	6 847 921	6 409 669	6 256 828	5 916 709	5 435 942	4 965 419
5-9	6 775 735	6 052 413	5 577 762	5 480 315	5 342 536	5 066 083	4 679 370
10-14	5 551 138	5 628 140	4 913 424	4 701 754	4 601 376	4 488 319	4 271 142
15-19	4 489 020	4 490 945	4 356 582	3 946 625	3 756 452	3 675 095	3 595 275
20-24	3 536 533	3 640 158	3 469 187	3 570 488	3 224 597	3 074 875	3 022 729
25-29	2 762 260	2 871 555	2 864 767	2 963 042	3 048 270	2 764 695	2 654 404
30-34	2 374 630	2 256 909	2 303 555	2 496 749	2 584 555	2 673 288	2 443 605
35-39	1 997 577	1 976 623	1 853 218	2 031 783	2 205 816	2 297 256	2 396 045
40-44	1 778 021	1 686 581	1 646 409	1 637 801	1 799 527	1 966 514	2 065 913
45-49	1 484 486	1 508 715	1 411 778	1 449 687	1 445 881	1 599 594	1 763 873
50-54	1 185 433	1 262 001	1 273 357	1 244 874	1 282 770	1 289 115	1 439 891
55-59	1 001 426	1 003 416	1 073 326	1 116 720	1 096 477	1 139 186	1 156 461
60-64	727 446	840 590	852 899	921 878	963 685	954 271	1 001 700
65-69	550 692	604 613	716 914	719 139	782 284	825 851	827 163
70-74	376 648	431 016	478 497	544 993	549 547	603 081	643 401
75-79	214 630	267 668	308 304	326 385	374 495	381 692	424 018
80 y más/and over	137 183	169 293	210 631	241 104	266 807	305 848	333 351
Hombres/Males							
Total	21 875 837	21 503 711	20 606 483	20 573 814	20 397 852	20 067 293	19 650 966
0-4	3 723 456	3 453 274	3 246 092	3 168 280	3 000 665	2 760 830	2 525 716
5-9	3 437 331	3 065 828	2 810 370	2 761 195	2 696 155	2 561 290	2 369 692
10-14	2 844 084	2 889 092	2 523 343	2 406 537	2 360 406	2 307 670	2 200 953
15-19	2 351 308	2 352 118	2 283 397	2 067 740	1 965 621	1 927 991	1 890 628
20-24	1 856 969	1 897 557	1 802 294	1 856 502	1 677 524	1 596 546	1 572 476
25-29	1 451 874	1 509 322	1 509 228	1 561 920	1 611 253	1 462 384	1 401 454
30-34	1 240 214	1 187 983	1 225 582	1 324 602	1 374 198	1 425 125	1 303 393
35-39	1 040 677	1 038 792	982 512	1 074 632	1 164 708	1 215 116	1 270 169
40-44	929 320	884 461	870 263	865 404	949 767	1 035 696	1 089 580
45-49	781 918	796 920	742 735	763 177	761 743	841 328	925 325
50-54	629 882	669 129	673 493	658 729	680 114	683 774	762 260
55-59	532 155	535 251	574 043	598 402	588 576	612 475	621 824
60-64	385 393	447 242	455 394	493 338	516 846	512 053	537 780
65-69	291 159	322 850	386 087	389 174	424 386	448 426	448 867
70-74	198 077	227 275	252 554	288 989	292 139	320 223	340 866
75-79	111 856	139 989	161 529	171 573	197 137	200 544	221 677
80 y más/and over	70 164	86 628	107 567	123 620	136 614	155 822	168 306
Mujeres/Females							
Total	20 437 360	20 034 846	19 113 796	19 076 351	18 843 932	18 473 412	18 032 794
0-4	3 646 883	3 394 647	3 163 577	3 088 548	2 916 044	2 675 112	2 439 703
5-9	3 338 404	2 986 585	2 767 392	2 719 120	2 646 381	2 504 793	2 309 678
10-14	2 707 054	2 739 048	2 390 081	2 295 217	2 240 970	2 180 649	2 070 189
15-19	2 137 712	2 138 827	2 073 185	1 878 885	1 790 831	1 747 104	1 704 647
20-24	1 679 564	1 742 601	1 666 893	1 713 986	1 547 073	1 478 329	1 450 253
25-29	1 310 386	1 362 233	1 355 539	1 401 122	1 437 017	1 302 311	1 252 950
30-34	1 134 416	1 068 926	1 077 973	1 172 147	1 210 357	1 248 163	1 140 212
35-39	956 900	937 831	870 706	957 151	1 041 108	1 082 140	1 125 876
40-44	848 701	802 120	776 146	772 397	849 760	930 818	976 333
45-49	702 568	711 795	669 043	686 510	684 138	758 266	838 548
50-54	555 551	592 872	599 864	586 145	602 656	605 341	677 631
55-59	469 271	468 165	499 283	518 318	507 901	526 711	534 637
60-64	342 053	393 348	397 505	428 540	446 839	442 218	463 920
65-69	259 533	281 763	330 827	329 965	357 898	377 425	378 296
70-74	178 571	203 741	225 943	256 004	257 408	282 858	302 535
75-79	102 774	127 679	146 775	154 812	177 358	181 148	202 341
80 y más/and over	67 019	82 665	103 064	117 484	130 193	150 026	165 045

Cuadro 7d/ Table 7d

BRASIL: PROYECCION DEL PORCENTAJE URBANO SEGUN SEXO Y GRUPOS QUINQUENALES DE EDAD

BRAZIL: PROJECTION OF THE PERCENTAGE URBAN BY SEX AND QUINQUENNIAL AGE GROUPS

(Período / Period 1970-2000)

Sexo y grupos de edad/ Sex and age groups	Porcentaje urbano / Percentage urban						
	1970	1975	1980	1985	1990	1995	2000
Ambos sexos/ Both sexes							
Total	55.85	61.55	67.25	70.75	73.90	76.65	79.00
0-4	49.25	55.46	61.66	65.38	68.80	71.82	74.43
5-9	51.45	57.10	62.85	66.52	69.88	72.83	75.38
10-14	53.79	59.34	64.94	68.50	71.74	74.57	76.99
15-19	56.39	62.33	68.32	71.67	74.70	77.32	79.54
20-24	57.83	64.23	70.62	73.81	76.67	79.14	81.22
25-29	58.98	65.22	71.46	74.60	77.39	79.80	81.83
30-34	60.03	65.82	71.61	74.74	77.52	79.91	81.93
35-39	60.54	65.92	71.31	74.46	77.27	79.69	81.72
40-44	60.59	65.68	70.82	74.00	76.85	79.30	81.37
45-49	60.50	65.28	70.23	73.45	76.34	78.83	80.94
50-54	60.32	64.75	69.29	72.58	75.53	78.08	80.25
55-59	60.40	64.18	68.07	71.43	74.46	77.10	79.34
60-64	60.65	63.71	66.80	70.24	73.35	76.07	78.39
65-69	60.91	62.89	64.98	68.50	71.73	74.56	76.98
70-74	61.30	63.00	64.73	68.27	71.51	74.36	76.80
75-79	61.60	63.25	65.01	68.54	71.76	74.60	77.04
80 y más/and over	62.15	64.06	66.00	69.47	72.65	75.43	77.82
Hombres/Males							
Total	54.41	60.20	66.00	69.60	72.80	75.60	78.00
0-4	49.28	55.40	61.47	65.25	68.67	71.69	74.30
5-9	51.08	56.80	62.67	66.38	69.74	72.70	75.25
10-14	52.88	58.49	64.16	67.80	71.08	73.95	76.41
15-19	54.47	60.68	66.94	70.43	73.53	76.24	78.55
20-24	55.97	62.77	69.53	72.84	75.78	78.32	80.47
25-29	57.17	63.57	69.93	73.21	76.12	78.63	80.76
30-34	58.47	64.17	69.83	73.12	76.04	78.56	80.69
35-39	58.97	64.27	69.63	72.94	75.87	78.40	80.54
40-44	58.77	63.97	69.13	72.47	75.44	78.00	80.18
45-49	58.17	63.17	68.54	71.92	74.92	77.52	79.74
50-54	57.37	62.28	67.24	70.71	73.80	76.48	78.77
55-59	57.07	61.18	65.35	68.93	72.14	74.94	77.34
60-64	56.97	60.38	63.76	67.42	70.72	73.62	76.10
65-69	56.77	58.79	60.98	64.77	68.21	71.26	73.90
70-74	56.67	58.79	60.88	64.68	68.12	71.18	73.82
75-79	56.57	58.59	60.78	64.58	68.03	71.09	73.74
80 y más/and over	56.47	58.99	61.47	65.25	68.67	71.69	74.30
Mujeres/Females							
Total	57.30	62.90	68.50	71.90	75.00	77.70	80.00
0-4	49.23	55.52	61.85	65.51	68.94	71.96	74.57
5-9	51.82	57.41	63.04	66.65	70.01	72.97	75.51
10-14	54.72	60.20	65.73	69.20	72.40	75.19	77.58
15-19	58.31	63.99	69.71	72.93	75.86	78.40	80.54
20-24	59.71	65.68	71.71	74.78	77.57	79.96	81.98
25-29	60.81	66.88	73.00	75.98	78.66	80.96	82.89
30-34	61.61	67.48	73.40	76.34	79.00	81.27	83.17
35-39	62.11	67.58	73.00	75.98	78.66	80.96	82.89
40-44	62.41	67.38	72.50	75.52	78.24	80.58	82.54
45-49	62.81	67.38	71.91	74.96	77.74	80.12	82.12
50-54	63.20	67.18	71.31	74.41	77.23	79.65	81.69
55-59	63.60	67.08	70.71	73.86	76.72	79.18	81.26
60-64	64.10	66.88	69.71	72.93	75.86	78.40	80.54
65-69	64.70	66.68	68.72	72.00	75.01	77.61	79.81
70-74	65.40	66.78	68.22	71.54	74.57	77.21	79.45
75-79	65.90	67.28	68.72	72.00	75.01	77.61	79.81
80 y más/and over	66.70	68.18	69.71	72.93	75.86	78.40	80.54

Cuadro 7e/Table 7e
BRASIL: INDICADORES DEMOGRAFICOS DE LA POBLACION URBANA Y RURAL
BRAZIL: DEMOGRAPHIC INDICES OF URBAN AND RURAL POPULATION
(Período/Period 1970-2000)

Indicadores demográficos/ Demographic indexes	Años/Years							
	1970	1975	1980	1985	1990	1995	2000	
Distribución porcentual/ Percentage distribution								
URBANO/URBAN								
Hombres/ Males	Total	100.00	100.00	100.00	100.00	100.00	100.00	100.00
	0-14	39.82	38.10	36.03	34.96	34.05	32.75	31.05
	15-64	56.81	58.50	60.42	61.24	61.82	62.76	64.15
	65 y+	3.36	3.40	3.55	3.80	4.13	4.49	4.79
Mujeres/ Females	Total	100.00	100.00	100.00	100.00	100.00	100.00	100.00
	0-14	37.91	36.52	34.72	33.72	32.77	31.44	29.72
	15-64	57.91	59.32	61.01	61.76	62.33	63.22	64.53
	65 y+	4.18	4.16	4.26	4.52	4.90	5.34	5.75
RURAL								
Hombres/ Males	Total	100.00	100.00	100.00	100.00	100.00	100.00	100.00
	0-14	45.73	43.75	41.64	40.52	39.50	38.02	36.11
	15-64	51.20	52.64	53.96	54.75	55.35	56.37	57.88
	65 y+	3.07	3.61	4.41	4.73	5.15	5.61	6.00
Mujeres/ Females	Total	100.00	100.00	100.00	100.00	100.00	100.00	100.00
	0-14	47.42	45.52	43.53	42.48	41.41	39.84	37.82
	15-64	49.60	51.00	52.25	53.02	53.69	54.79	56.37
	65 y+	2.97	3.47	4.22	4.50	4.90	5.37	5.81
Relación de masculinidad/ Sex ratio								
	Total	100.25	100.05	99.88	99.69	99.49	99.28	99.07
	Urbano/Urban	95.20	95.76	96.24	96.50	96.57	96.60	96.59
	Rural	107.04	107.33	107.81	107.85	108.25	108.63	108.97
Crecimiento anual (en miles)/ Annual increase (in thousands) ^a								
	Total	2 437	2 651	2 856	2 961	2 943	2 881	-
	Urbano/Urban	2 592	3 015	2 870	3 042	3 083	3 052	-
	Rural	-155	-364	-14	-82	-140	-171	-
Tasa de crecimiento (por mil)/ Increase rate (per thousands) ^a								
	Total	23.91	23.12	22.24	20.71	18.66	16.72	-
	Urbano/Urban	43.19	40.72	32.34	29.39	25.95	22.75	-
	Rural	-3.70	-8.95	-0.35	-2.07	-3.61	-4.50	-
Porcentaje de urbanización/ Urbanization percentage								
		55.85	61.55	67.25	70.75	73.90	76.65	79.00

^a Estos indicadores están referidos a períodos quinquenales; el año de referencia en la columna corresponde al límite inferior del período.

^a These indices are refer to quinquennial periods, the reference year of the column corresponds to the lower limit of the period.

Cuadro 8a/ Table 8a

COLOMBIA: PROYECCION DE LA POBLACION TOTAL SEGUN SEXO Y GRUPOS QUINQUENALES DE EDAD
COLOMBIA: PROJECTION OF THE TOTAL POPULATION BY SEX AND QUINQUENNIAL AGE GROUPS
(Período / Period 1970-2000)

Sexo y grupos de edad/ Sex and age groups	Población total / Total population						
	1970	1975	1980	1985	1990	1995	2000
Ambos sexos/ Both sexes							
Total	21 360 326	23 990 939	26 905 948	29 879 330	32 978 170	36 181 863	39 397 195
0-4	3 744 286	3 570 539	3 884 897	3 957 751	4 124 815	4 291 656	4 370 763
5-9	3 285 904	3 642 348	3 506 512	3 853 518	3 934 440	4 102 959	4 271 250
10-14	2 792 967	3 239 618	3 609 056	3 486 024	3 832 300	3 914 472	4 084 112
15-19	2 364 797	2 732 587	3 189 745	3 565 861	3 441 941	3 789 503	3 874 230
20-24	1 852 109	2 275 856	2 656 179	3 117 602	3 486 397	3 368 931	3 718 600
25-29	1 393 600	1 778 876	2 198 818	2 573 968	3 030 918	3 400 846	3 290 894
30-34	1 127 168	1 340 497	1 712 691	2 124 904	2 498 529	2 953 913	3 324 257
35-39	960 457	1 086 280	1 288 633	1 653 400	2 066 473	2 438 513	2 891 767
40-44	838 536	926 455	1 040 784	1 237 410	1 604 251	2 013 681	2 383 302
45-49	746 364	805 510	885 238	996 068	1 194 519	1 555 925	1 959 950
50-54	611 467	710 275	762 864	840 164	953 443	1 148 186	1 501 803
55-59	524 821	570 286	662 917	714 214	793 811	904 420	1 093 238
60-64	415 321	474 635	516 532	604 564	657 900	734 917	841 099
65-69	298 018	357 126	409 672	450 049	533 102	584 338	657 012
70-74	204 700	237 276	285 822	332 778	370 069	443 285	490 679
75-79	117 486	144 183	168 930	208 971	248 177	280 225	340 401
80 y más/and over	82 325	98 592	126 658	162 084	207 085	256 093	303 838
Hombres/Males							
Total	10 620 470	11 930 559	13 376 481	14 844 934	16 370 720	17 941 743	19 516 489
0-4	1 901 454	1 813 916	1 975 269	2 016 116	2 102 928	2 188 243	2 228 697
5-9	1 664 808	1 846 087	1 778 587	1 957 652	2 004 470	2 091 757	2 177 614
10-14	1 410 614	1 637 161	1 825 812	1 765 705	1 944 610	1 992 034	2 080 105
15-19	1 186 678	1 372 616	1 606 395	1 798 995	1 737 322	1 916 794	1 966 226
20-24	920 942	1 130 054	1 324 492	1 559 489	1 744 464	1 687 284	1 868 593
25-29	695 279	881 926	1 082 767	1 269 162	1 499 429	1 684 560	1 633 662
30-34	553 358	666 701	842 980	1 035 058	1 218 470	1 446 757	1 632 244
35-39	463 384	530 929	636 246	806 175	996 753	1 178 512	1 405 163
40-44	403 835	446 021	505 710	606 449	776 504	964 378	1 144 421
45-49	360 782	386 098	423 527	480 854	581 753	748 254	932 747
50-54	295 094	341 216	363 249	399 631	457 856	555 978	717 812
55-59	251 120	272 918	316 007	338 005	375 578	431 475	525 448
60-64	195 840	224 260	244 109	285 518	308 961	344 307	396 716
65-69	137 215	164 886	190 050	210 086	249 262	270 701	302 730
70-74	90 896	106 052	128 727	151 761	170 421	203 334	221 897
75-79	50 443	61 814	73 251	92 450	111 660	126 244	151 616
80 y más/and over	38 728	47 904	59 303	71 828	90 279	111 131	130 798
Mujeres/Females							
Total	10 739 856	12 060 380	13 529 467	15 034 396	16 607 450	18 240 120	19 880 706
0-4	1 842 832	1 756 623	1 909 628	1 941 635	2 021 887	2 103 413	2 142 066
5-9	1 621 096	1 796 261	1 727 925	1 895 866	1 929 970	2 011 202	2 093 636
10-14	1 382 353	1 602 457	1 783 244	1 720 319	1 887 690	1 922 438	2 004 007
15-19	1 178 119	1 359 971	1 583 350	1 766 866	1 704 619	1 872 709	1 908 004
20-24	931 167	1 145 802	1 331 687	1 558 113	1 741 933	1 681 647	1 850 007
25-29	698 321	896 950	1 116 051	1 304 806	1 531 489	1 716 286	1 657 232
30-34	573 810	673 796	869 711	1 089 846	1 280 059	1 507 156	1 692 013
35-39	497 073	555 351	652 387	847 225	1 069 720	1 260 001	1 486 604
40-44	434 701	480 434	535 074	630 961	827 747	1 049 303	1 238 881
45-49	385 582	419 412	461 711	515 214	612 766	807 671	1 027 203
50-54	316 373	369 059	399 615	440 533	495 587	592 208	783 991
55-59	273 701	297 368	346 910	376 209	418 233	472 945	567 790
60-64	219 481	250 375	272 423	319 046	348 939	390 610	444 383
65-69	160 803	192 240	219 622	239 963	283 840	313 637	354 282
70-74	113 804	131 224	157 095	181 017	199 648	239 951	268 782
75-79	67 043	82 369	95 679	116 521	136 517	153 981	188 785
80 y más/and over	43 597	50 688	67 355	90 256	116 806	144 962	173 040

Cuadro 8b/ Table 8b

COLOMBIA: PROYECCION DE LA POBLACION URBANA SEGUN SEXO Y GRUPOS QUINQUENALES DE EDAD
COLOMBIA: PROJECTION OF THE URBAN POPULATION BY SEX AND QUINQUENNIAL AGE GROUPS
(Período / Period 1970-2000)

Sexo y grupos de edad/ Sex and age groups	Población urbana / Urban population						
	1970	1975	1980	1985	1990	1995	2000
Ambos sexos/ Both sexes							
Total	12 267 140	14 778 021	17 278 346	19 980 160	22 905 463	25 954 282	29 092 392
0-4	1 966 447	1 986 574	2 313 455	2 511 667	2 724 853	2 936 121	3 087 657
5-9	1 782 288	2 105 004	2 103 375	2 395 993	2 550 228	2 757 925	2 968 298
10-14	1 602 177	1 975 898	2 226 784	2 175 577	2 492 464	2 639 317	2 846 251
15-19	1 449 035	1 782 183	2 113 887	2 400 779	2 400 412	2 725 144	2 865 259
20-24	1 151 952	1 523 968	1 839 077	2 229 714	2 570 752	2 551 128	2 884 964
25-29	854 926	1 175 886	1 521 437	1 859 971	2 255 899	2 597 571	2 573 601
30-34	675 757	864 715	1 166 422	1 523 604	1 846 668	2 241 519	2 584 113
35-39	563 638	685 365	858 095	1 159 731	1 497 401	1 817 143	2 210 523
40-44	485 217	575 591	678 943	845 769	1 135 192	1 468 513	1 786 002
45-49	429 742	497 792	570 366	667 720	829 724	1 115 491	1 446 237
50-54	351 999	438 016	489 924	560 762	659 499	819 355	1 103 575
55-59	303 033	351 936	425 172	475 455	547 953	644 099	801 185
60-64	240 718	293 565	331 402	401 860	453 613	523 052	615 993
65-69	173 308	221 452	263 343	299 494	367 775	416 247	481 835
70-74	119 722	147 972	184 592	222 228	255 978	316 437	360 719
75-79	69 005	90 443	109 728	140 303	172 434	200 796	251 079
80 y más/and over	48 179	61 660	82 346	109 534	144 615	184 426	225 100
Hombres/Males							
Total	5 829 448	7 041 491	8 257 794	9 573 000	10 992 938	12 478 482	14 010 889
0-4	995 733	1 006 670	1 174 087	1 277 847	1 387 150	1 496 055	1 574 380
5-9	890 448	1 054 520	1 056 063	1 206 524	1 288 314	1 396 009	1 504 236
10-14	778 627	964 629	1 094 080	1 075 755	1 236 538	1 316 290	1 423 651
15-19	674 597	833 831	993 285	1 131 904	1 138 230	1 302 236	1 380 868
20-24	535 315	710 584	869 272	1 066 389	1 234 270	1 230 905	1 401 683
25-29	406 472	557 165	717 050	879 171	1 073 616	1 242 506	1 237 950
30-34	317 231	412 263	551 185	713 509	868 533	1 062 691	1 232 155
35-39	258 112	319 707	407 299	546 711	699 867	853 698	1 047 204
40-44	219 289	262 165	315 867	401 115	532 795	683 852	836 250
45-49	193 419	224 064	259 447	310 076	389 917	519 197	668 012
50-54	157 012	196 330	219 653	253 364	302 094	380 203	507 186
55-59	133 006	156 024	189 234	211 580	244 898	291 845	367 510
60-64	103 335	127 579	144 884	176 494	199 127	230 379	274 697
65-69	72 214	93 571	112 294	129 045	159 708	180 140	208 556
70-74	47 804	60 155	75 919	92 925	108 873	134 942	152 482
75-79	26 510	35 062	43 201	56 608	71 334	83 781	104 187
80 y más/and over	20 324	27 172	34 975	43 981	57 674	73 752	89 881
Mujeres/Females							
Total	6 437 693	7 736 531	9 020 553	10 407 160	11 912 525	13 475 801	15 081 503
0-4	970 714	979 903	1 139 368	1 233 820	1 337 703	1 440 066	1 513 278
5-9	891 840	1 050 485	1 047 312	1 189 469	1 261 914	1 361 915	1 464 061
10-14	823 550	1 011 269	1 132 705	1 099 822	1 255 926	1 323 026	1 422 600
15-19	774 437	948 352	1 120 602	1 268 874	1 262 182	1 422 908	1 484 391
20-24	616 637	813 384	969 805	1 163 325	1 336 482	1 320 223	1 483 280
25-29	448 453	618 722	804 388	980 801	1 182 283	1 355 065	1 335 651
30-34	358 526	452 452	615 237	810 095	978 135	1 178 827	1 351 958
35-39	305 526	365 658	450 796	613 019	797 534	963 445	1 163 319
40-44	265 928	313 426	363 076	444 655	602 397	784 662	949 752
45-49	236 322	273 728	310 919	357 644	439 807	596 294	778 226
50-54	194 986	241 686	270 271	307 397	357 406	439 152	596 389
55-59	170 027	195 911	235 938	263 875	303 055	352 254	433 676
60-64	137 384	165 987	186 518	225 366	254 487	292 673	341 295
65-69	101 094	127 882	151 048	170 449	208 067	236 107	273 279
70-74	71 918	87 818	108 673	129 303	147 105	181 495	208 237
75-79	42 495	55 381	66 527	83 695	101 101	117 015	146 892
80 y más/and over	27 854	34 488	47 371	65 553	86 941	110 674	135 219

Cuadro 8c/ Table 8c

COLOMBIA: PROYECCION DE LA POBLACION RURAL SEGUN SEXO Y GRUPOS QUINQUENALES DE EDAD
COLOMBIA: PROJECTION OF THE RURAL POPULATION BY SEX AND QUINQUENNIAL AGE GROUPS
(Período / Period 1970-2000)

Sexo y grupos de edad/ Sex and age groups	Población rural / Rural population						
	1970	1975	1980	1985	1990	1995	2000
Ambos sexos/ Both sexes							
Total	9 093 186	9 212 918	9 627 602	9 899 170	10 072 707	10 227 581	10 304 803
0- 4	1 777 839	1 583 965	1 571 442	1 446 084	1 399 962	1 355 535	1 283 106
5- 9	1 503 616	1 537 344	1 403 137	1 457 525	1 384 212	1 345 034	1 302 952
10-14	1 190 790	1 263 720	1 382 272	1 310 447	1 339 836	1 275 155	1 237 861
15-19	915 762	950 404	1 075 858	1 165 082	1 041 529	1 064 359	1 008 971
20-24	700 157	751 888	817 102	887 888	915 645	817 803	833 636
25-29	538 674	602 990	677 381	713 997	775 019	803 275	717 293
30-34	451 411	475 782	546 269	601 300	651 861	712 394	740 144
35-39	396 819	400 915	430 538	493 669	569 072	621 370	681 244
40-44	353 319	350 864	361 841	391 641	469 059	545 168	597 300
45-49	316 622	307 718	314 872	328 348	364 795	440 434	513 713
50-54	259 468	272 259	272 940	279 402	293 944	328 831	398 228
55-59	221 788	218 350	237 745	238 759	245 858	260 321	292 053
60-64	174 603	181 070	185 130	202 704	204 287	211 865	225 106
65-69	124 710	135 674	146 329	150 555	165 327	168 091	175 177
70-74	84 978	89 304	101 230	110 550	114 091	126 848	129 960
75-79	48 481	53 740	59 202	68 668	75 743	79 429	89 322
80 y más/and over	34 146	36 932	44 312	52 550	62 470	71 667	78 738
Hombres/Males							
Total	4 791 022	4 889 068	5 118 687	5 271 934	5 377 782	5 463 261	5 505 600
0- 4	905 721	807 246	801 182	738 269	715 778	692 188	654 317
5- 9	774 360	791 567	722 524	751 128	716 156	695 748	673 378
10-14	631 987	672 532	731 732	689 950	708 072	675 744	656 454
15-19	512 081	538 785	613 110	667 091	599 092	614 558	585 358
20-24	385 627	419 470	455 220	493 100	510 194	456 379	466 910
25-29	288 807	324 761	365 717	389 991	425 813	442 054	395 712
30-34	236 127	254 438	291 795	321 549	349 937	384 066	400 089
35-39	205 272	211 222	228 947	259 464	296 886	324 814	357 959
40-44	184 546	183 856	189 843	205 334	243 709	280 526	308 171
45-49	167 363	162 034	164 080	170 778	191 836	229 057	264 735
50-54	138 082	144 886	143 596	146 267	155 762	175 775	210 626
55-59	118 114	116 894	126 773	126 425	130 680	139 630	157 938
60-64	92 505	96 681	99 225	109 024	109 834	113 928	122 019
65-69	65 001	71 315	77 756	81 041	89 554	90 561	94 174
70-74	43 092	45 897	52 808	58 836	61 548	68 392	69 415
75-79	23 933	26 752	30 050	35 842	40 326	42 463	47 429
80 y más/and over	18 404	20 732	24 328	27 847	32 605	37 379	40 917
Mujeres/Females							
Total	4 302 163	4 323 849	4 508 914	4 627 236	4 694 925	4 764 319	4 799 203
0- 4	872 118	776 720	770 260	707 815	684 184	663 347	628 788
5- 9	729 256	745 776	680 613	706 397	668 056	649 287	629 575
10-14	558 803	591 188	650 539	620 497	631 764	599 412	581 407
15-19	403 682	411 619	462 748	497 992	442 437	449 801	423 613
20-24	314 530	332 418	361 882	394 788	405 451	361 424	366 727
25-29	249 868	278 228	311 663	324 005	349 206	361 221	321 581
30-34	215 284	221 344	254 474	279 751	301 924	328 329	340 055
35-39	191 547	189 693	201 591	234 206	272 186	296 556	323 285
40-44	168 773	167 008	171 998	186 306	225 350	264 641	289 129
45-49	149 260	145 684	150 792	157 570	172 959	211 377	248 977
50-54	121 387	127 373	129 344	133 136	138 181	153 056	187 602
55-59	103 674	101 457	110 972	112 334	115 178	120 691	134 114
60-64	82 097	84 388	85 905	93 680	94 452	97 937	103 088
65-69	59 709	64 358	68 574	69 514	75 773	77 530	81 003
70-74	41 886	43 406	48 422	51 714	52 543	58 456	60 545
75-79	24 548	26 988	29 152	32 826	35 416	36 966	41 893
80 y más/and over	15 743	16 200	19 984	24 703	29 865	34 288	37 821

Cuadro 8d/ Table 8d

COLOMBIA: PROYECCION DEL PORCENTAJE URBANO SEGUN SEXO Y GRUPOS QUINQUENALES DE EDAD
COLOMBIA: PROJECTION OF THE PERCENTAGE URBAN BY SEX AND QUINQUENNIAL AGE GROUPS
(Período / Period 1970-2000)

Sexo y grupos de edad/ Sex and age groups	Porcentaje urbano / Percentage urban						
	1970	1975	1980	1985	1990	1995	2000
Ambos sexos/ Both sexes							
Total	57.43	61.60	64.22	66.87	69.46	71.73	73.84
0-4	52.52	55.64	59.55	63.46	66.06	68.41	70.64
5-9	54.24	57.79	59.98	62.18	64.82	67.22	69.49
10-14	57.36	60.99	61.70	62.41	65.04	67.42	69.69
15-19	61.28	65.22	66.27	67.33	69.74	71.91	73.96
20-24	62.20	66.96	69.24	71.52	73.74	75.73	77.58
25-29	61.35	66.10	69.19	72.26	74.43	76.38	78.20
30-34	59.95	64.51	68.10	71.70	73.91	75.88	77.74
35-39	58.68	63.09	66.59	70.14	72.46	74.52	76.44
40-44	57.86	62.13	65.23	68.35	70.76	72.93	74.94
45-49	57.58	61.80	64.43	67.04	69.46	71.69	73.79
50-54	57.57	61.67	64.22	66.74	69.17	71.36	73.48
55-59	57.74	61.71	64.14	66.57	69.03	71.22	73.29
60-64	57.96	61.85	64.16	66.47	68.95	71.17	73.24
65-69	58.15	62.01	64.28	66.55	68.99	71.23	73.34
70-74	58.49	62.36	64.58	66.78	69.17	71.38	73.51
75-79	58.73	62.73	64.95	67.14	69.48	71.66	73.76
80 y más/and over	58.52	62.54	65.01	67.58	69.83	72.02	74.09
Hombres/Males							
Total	54.89	59.02	61.73	64.49	67.15	69.55	71.79
0-4	52.37	55.50	59.44	63.38	65.96	68.37	70.64
5-9	53.49	57.12	59.38	61.63	64.27	66.74	69.08
10-14	55.20	58.92	59.92	60.92	63.59	66.08	68.44
15-19	56.85	60.75	61.83	62.92	65.52	67.94	70.23
20-24	58.13	62.88	65.63	68.38	70.75	72.95	75.01
25-29	58.46	63.18	66.22	69.27	71.60	73.76	75.78
30-34	57.33	61.84	65.39	68.93	71.28	73.45	75.49
35-39	55.70	60.22	64.02	67.82	70.21	72.44	74.53
40-44	54.30	58.78	62.46	66.14	68.61	70.91	73.07
45-49	53.61	58.03	61.26	64.48	67.02	69.39	71.62
50-54	53.21	57.54	60.47	63.40	65.98	68.38	70.66
55-59	52.96	57.17	59.88	62.60	65.21	67.64	69.94
60-64	52.76	56.89	59.35	61.82	64.45	66.91	69.24
65-69	52.63	56.75	59.09	61.42	64.07	66.55	68.89
70-74	52.59	56.72	58.98	61.23	63.88	66.36	68.72
75-79	52.55	56.72	58.98	61.23	63.88	66.36	68.72
80 y más/and over	52.48	56.72	58.98	61.23	63.88	66.36	68.72
Mujeres/Females							
Total	59.94	64.15	66.67	69.22	71.73	73.88	75.86
0-4	52.68	55.78	59.66	63.55	66.16	68.46	70.65
5-9	55.01	58.48	60.61	62.74	65.39	67.72	69.93
10-14	59.58	63.11	63.52	63.93	66.53	68.82	70.99
15-19	65.74	69.73	70.77	71.81	74.04	75.98	77.80
20-24	66.22	70.99	72.83	74.66	76.72	78.51	80.18
25-29	64.22	68.98	72.07	75.17	77.20	78.95	80.60
30-34	62.48	67.15	70.74	74.33	76.41	78.22	79.90
35-39	61.46	65.84	69.10	72.36	74.56	76.46	78.25
40-44	61.17	65.24	67.86	70.47	72.78	74.78	76.66
45-49	61.29	65.26	67.34	69.42	71.77	73.83	75.76
50-54	61.63	65.49	67.63	69.78	72.12	74.16	76.07
55-59	62.12	65.88	68.01	70.14	72.46	74.48	76.38
60-64	62.59	66.30	68.47	70.64	72.93	74.93	76.80
65-69	62.87	66.52	68.78	71.03	73.30	75.28	77.14
70-74	63.19	66.92	69.18	71.43	73.68	75.64	77.47
75-79	63.38	67.24	69.53	71.83	74.06	75.99	77.81
80 y más/and over	63.89	68.04	70.33	72.63	74.43	76.35	78.14

Cuadro 8e/Table 8e
COLOMBIA: INDICADORES DEMOGRAFICOS DE LA POBLACION URBANA Y RURAL
COLOMBIA: DEMOGRAPHIC INDICES OF URBAN AND RURAL POPULATION
(Periodo/Period 1970-2000)

Indicadores demográficos/ Demographic indexes	Años/Years							
	1970	1975	1980	1985	1990	1995	2000	
Distribución porcentual/ Percentage distribution								
URBANO/URBAN								
Hombres/ Males	Total	100.00	100.00	100.00	100.00	100.00	100.00	100.00
	0-14	45.71	42.97	40.26	37.19	35.59	33.72	32.13
	15-64	51.42	53.96	56.52	59.44	60.80	62.49	63.90
	65 y+	2.86	3.07	3.23	3.37	3.62	3.79	3.96
Mujeres/ Females	Total	100.00	100.00	100.00	100.00	100.00	100.00	100.00
	0-14	41.72	39.32	36.80	33.85	32.37	30.61	29.17
	15-64	54.50	56.73	59.06	61.83	63.07	64.60	65.76
	65 y+	3.78	3.95	4.14	4.31	4.56	4.79	5.06
RURAL								
Hombres/ Males	Total	100.00	100.00	100.00	100.00	100.00	100.00	100.00
	0-14	48.26	46.46	44.06	41.34	39.79	37.77	36.04
	15-64	48.60	50.17	52.32	54.80	56.04	57.86	59.39
	65 y+	3.14	3.37	3.61	3.86	4.17	4.37	4.58
Mujeres/ Females	Total	100.00	100.00	100.00	100.00	100.00	100.00	100.00
	0-14	50.21	48.88	46.61	43.97	42.26	40.13	38.33
	15-64	46.49	47.62	49.71	52.16	53.62	55.52	57.05
	65 y+	3.30	3.49	3.68	3.86	4.12	4.35	4.61
Relación de masculinidad/ Sex ratio								
	Total	98.89	98.92	98.87	98.74	98.57	98.36	98.17
	Urbano/Urban	90.55	91.02	91.54	91.98	92.28	92.60	92.90
	Rural	111.36	113.07	113.52	113.93	114.54	114.67	114.72
Crecimiento anual (en miles)/ Annual increase (in thousands) ^a								
	Total	526	583	595	620	641	643	-
	Urbano/Urban	502	500	540	585	610	628	-
	Rural	24	83	54	35	31	15	-
Tasa de crecimiento (por mil)/ Increase rate (per thousands) ^a								
	Total	23.20	22.91	20.94	19.72	18.53	17.02	-
	Urbano/Urban	37.14	31.20	29.01	27.28	24.96	22.80	-
	Rural	2.62	8.80	5.56	3.48	3.05	1.50	-
Porcentaje de urbanización/ Urbanization percentage								
		57.43	61.60	64.22	66.87	69.46	71.73	73.84

^a Estos indicadores están referidos a períodos quinquenales; el año de referencia en la columna corresponde al límite inferior del período.

^a These indices are refer to quinquennial periods, the reference year of the column corresponds to the lower limit of the period.

Cuadro 9a/ Table 9a

COSTA RICA: PROYECCION DE LA POBLACION TOTAL SEGUN SEXO Y GRUPOS QUINQUENALES DE EDAD

COSTA RICA: PROJECTION OF THE TOTAL POPULATION BY SEX AND QUINQUENNIAL AGE GROUPS

(Período / Period 1970-2000)

Sexo y grupos de edad/ Sex and age groups	Población total / Total population						
	1970	1975	1980	1985	1990	1995	2000
Ambos sexos/ Both sexes							
Total	1 730 778	1 968 214	2 284 492	2 642 073	3 014 597	3 374 026	3 710 655
0-4	284 713	274 900	325 241	364 424	393 579	401 164	403 835
5-9	274 762	281 756	275 956	327 464	366 056	394 043	400 153
10-14	237 550	273 829	285 323	280 451	330 806	367 701	393 505
15-19	189 720	236 599	277 578	289 994	283 975	332 465	366 983
20-24	147 631	188 560	239 422	281 137	292 560	285 057	331 412
25-29	114 300	146 540	190 557	241 897	282 716	292 928	283 917
30-34	95 663	113 297	147 685	192 020	242 634	282 458	291 567
35-39	84 013	94 568	113 960	148 602	192 313	241 996	280 767
40-44	71 244	82 741	94 816	114 491	148 565	191 393	239 993
45-49	58 576	69 776	82 585	94 953	114 148	147 333	189 032
50-54	48 080	56 868	69 093	82 056	94 017	112 463	144 518
55-59	38 696	46 009	55 633	67 861	80 311	91 600	109 073
60-64	30 141	36 100	43 988	53 530	65 123	76 754	87 210
65-69	23 270	26 911	33 251	40 980	49 830	60 381	70 924
70-74	14 961	19 361	23 195	29 163	36 052	43 758	52 941
75-79	9 728	11 230	15 119	18 523	23 438	28 980	35 183
80 y más/and over	7 730	9 169	11 090	14 527	18 474	23 552	29 642
Hombres/Males							
Total	872 934	992 437	1 153 024	1 334 849	1 523 819	1 705 437	1 874 539
0-4	144 875	139 998	165 856	186 101	201 059	204 984	206 379
5-9	139 655	143 340	140 575	167 048	186 965	201 287	204 410
10-14	120 644	139 113	145 269	143 022	168 860	187 839	200 957
15-19	96 205	120 037	141 127	147 811	144 934	169 721	187 367
20-24	74 754	95 441	121 467	142 949	149 083	145 387	168 961
25-29	57 746	74 023	96 357	122 610	143 586	149 060	144 557
30-34	48 018	57 098	74 486	96 977	122 827	143 258	148 150
35-39	42 102	47 355	57 343	74 857	97 002	122 334	142 189
40-44	35 678	41 355	47 417	57 549	74 736	96 375	121 086
45-49	29 280	34 814	41 187	47 416	57 278	73 960	94 955
50-54	23 941	28 274	34 376	40 854	46 853	56 277	72 302
55-59	19 153	22 719	27 503	33 617	39 800	45 405	54 253
60-64	14 774	17 635	21 515	26 246	31 971	37 654	42 749
65-69	11 241	12 933	15 967	19 712	24 002	29 086	34 102
70-74	7 007	9 128	10 861	13 594	16 794	20 385	24 633
75-79	4 452	5 128	6 872	8 255	10 348	12 771	15 488
80 y más/and over	3 409	4 046	4 846	6 231	7 721	9 654	12 001
Mujeres/Females							
Total	857 844	975 777	1 131 468	1 307 224	1 490 778	1 668 589	1 836 116
0-4	139 838	134 902	159 385	178 323	192 520	196 180	197 456
5-9	135 107	138 416	135 381	160 416	179 091	192 756	195 743
10-14	116 906	134 716	140 054	137 429	161 946	179 862	192 548
15-19	93 515	116 562	136 451	142 183	139 041	162 744	179 616
20-24	72 877	93 119	117 955	138 188	143 477	139 670	162 451
25-29	56 554	72 517	94 200	119 287	139 130	143 868	139 360
30-34	47 645	56 199	73 199	95 043	119 807	139 200	143 417
35-39	41 911	47 213	56 617	73 745	95 311	119 662	138 578
40-44	35 566	41 386	47 399	56 942	73 829	95 018	118 907
45-49	29 296	34 962	41 398	47 537	56 870	73 373	94 077
50-54	24 139	28 594	34 717	41 202	47 164	56 186	72 216
55-59	19 543	23 290	28 130	34 244	40 511	46 195	54 820
60-64	15 367	18 465	22 473	27 284	33 152	39 100	44 461
65-69	12 029	13 978	17 284	21 268	25 828	31 295	36 822
70-74	7 954	10 233	12 334	15 569	19 258	23 373	28 308
75-79	5 276	6 102	8 247	10 268	13 090	16 209	19 695
80 y más/and over	4 321	5 123	6 244	8 296	10 753	13 898	17 641

Cuadro 9b/ Table 9b

COSTA RICA: PROYECCION DE LA POBLACION URBANA SEGUN SEXO Y GRUPOS QUINQUENALES DE EDAD
COSTA RICA: PROJECTION OF THE URBAN POPULATION BY SEX AND QUINQUENNIAL AGE GROUPS
(Período / Period 1970-2000)

Sexo y grupos de edad/ Sex and age groups	Población urbana / Urban population						
	1970	1975	1980	1985	1990	1995	2000
Ambos sexos/ Both sexes							
Total	669 083	814 618	984 459	1 182 850	1 407 255	1 637 519	1 869 633
0-4	91 371	95 567	124 248	151 744	170 659	180 758	188 765
5-9	91 642	100 544	106 251	135 308	157 544	176 271	185 741
10-14	86 170	104 018	110 082	109 876	135 222	156 480	174 050
15-19	78 242	101 923	117 331	120 241	122 612	149 172	170 824
20-24	62 973	85 302	108 405	127 408	137 636	138 947	167 101
25-29	48 456	66 139	88 055	114 375	138 561	148 525	148 689
30-34	40 159	50 604	68 792	93 118	121 848	146 616	156 172
35-39	35 476	42 334	53 201	72 238	96 807	125 898	150 714
40-44	30 457	37 409	44 489	55 664	74 797	99 589	128 843
45-49	25 529	32 053	39 113	46 317	57 638	76 881	101 764
50-54	21 213	26 433	33 159	40 621	48 158	59 483	78 815
55-59	17 330	21 721	27 152	34 200	41 848	49 259	60 421
60-64	13 724	17 346	21 804	27 345	34 373	41 787	48 893
65-69	10 763	13 131	16 768	21 331	26 776	33 437	40 414
70-74	7 072	9 633	11 878	15 353	19 586	24 484	30 463
75-79	4 692	5 706	7 861	9 865	12 883	16 398	20 458
80 y más/and over	3 813	4 756	5 869	7 847	10 307	13 535	17 504
Hombres/Males							
Total	319 424	390 508	474 746	574 020	685 719	801 555	918 525
0-4	46 482	48 619	63 193	77 183	87 081	92 647	97 174
5-9	46 803	51 399	54 054	68 567	80 170	90 102	95 355
10-14	42 536	51 816	55 519	56 048	69 234	80 520	89 911
15-19	36 372	47 967	56 256	58 776	60 269	73 753	84 942
20-24	29 385	40 161	51 597	61 293	66 679	67 779	81 965
25-29	22 835	31 455	42 110	55 065	67 154	72 546	73 088
30-34	18 908	24 194	32 972	44 763	58 982	71 515	76 753
35-39	16 623	20 036	25 403	34 649	46 706	61 227	73 847
40-44	14 128	17 490	20 975	26 574	35 902	48 128	62 754
45-49	11 651	14 752	18 234	21 891	27 510	36 928	49 203
50-54	9 539	11 991	15 262	18 950	22 605	28 221	37 621
55-59	7 664	9 677	12 248	15 624	19 239	22 811	28 279
60-64	5 916	7 514	9 595	12 227	15 489	18 958	22 329
65-69	4 524	5 537	7 153	9 222	11 676	14 702	17 880
70-74	2 838	3 924	4 880	6 372	8 185	10 323	12 938
75-79	1 815	2 214	3 097	3 877	5 053	6 479	8 149
80 y más/and over	1 407	1 762	2 197	2 938	3 784	4 915	6 336
Mujeres/Females							
Total	349 659	424 110	509 713	608 830	721 536	835 964	951 108
0-4	44 889	46 948	61 056	74 561	83 578	88 111	91 591
5-9	44 840	49 145	52 196	66 741	77 374	86 169	90 386
10-14	43 634	52 202	54 563	53 829	65 988	75 960	84 139
15-19	41 871	53 956	61 075	61 466	62 343	75 419	85 883
20-24	33 588	45 140	56 807	66 115	70 958	71 167	85 135
25-29	25 621	34 684	45 945	59 310	71 407	75 979	75 600
30-34	21 251	26 411	35 820	48 355	62 867	75 101	79 419
35-39	18 853	22 298	27 799	37 588	50 102	64 671	76 866
40-44	16 329	19 919	23 514	29 090	38 895	51 461	66 090
45-49	13 879	17 301	20 879	24 426	30 128	39 952	52 561
50-54	11 673	14 441	17 897	21 670	25 552	31 262	41 194
55-59	9 666	12 045	14 903	18 576	22 609	26 448	32 142
60-64	7 808	9 831	12 209	15 118	18 884	22 829	26 564
65-69	6 239	7 594	9 615	12 109	15 099	18 735	22 534
70-74	4 234	5 709	6 998	8 981	11 401	14 162	17 525
75-79	2 878	3 492	4 764	5 987	7 830	9 919	12 310
80 y más/and over	2 405	2 994	3 672	4 909	6 523	8 620	11 169

Cuadro 9c/ Table 9c

COSTA RICA: PROYECCION DE LA POBLACION RURAL SEGUN SEXO Y GRUPOS QUINQUENALES DE EDAD
COSTA RICA: PROJECTION OF THE RURAL POPULATION BY SEX AND QUINQUENNIAL AGE GROUPS
(Período / Period 1970-2000)

Sexo y grupos de edad/ Sex and age groups	Población rural / Rural population						
	1970	1975	1980	1985	1990	1995	2000
Ambos sexos/ Both sexes							
Total	1 061 695	1 153 596	1 300 033	1 459 223	1 607 342	1 736 507	1 841 022
0-4	193 342	179 333	200 993	212 680	222 920	220 406	215 070
5-9	183 120	181 212	169 705	192 156	208 512	217 772	214 412
10-14	151 380	169 811	175 241	170 575	195 584	211 221	219 455
15-19	111 478	134 676	160 247	169 753	161 363	183 293	196 159
20-24	84 658	103 258	131 017	153 729	154 924	146 110	164 311
25-29	65 844	80 401	102 502	127 522	144 155	144 403	135 228
30-34	55 504	62 693	78 893	98 902	120 786	135 842	135 395
35-39	48 537	52 234	60 759	76 364	95 506	116 098	130 053
40-44	40 787	45 332	50 327	58 827	73 768	91 804	111 150
45-49	33 047	37 723	43 472	48 636	56 510	70 452	87 268
50-54	26 867	30 435	35 934	41 435	45 859	52 980	65 703
55-59	21 366	24 288	28 481	33 661	38 463	42 341	48 652
60-64	16 417	18 754	22 184	26 185	30 750	34 967	38 317
65-69	12 507	13 780	16 483	19 649	23 054	26 944	30 510
70-74	7 889	9 728	11 317	13 810	16 466	19 274	22 478
75-79	5 036	5 524	7 258	8 658	10 555	12 582	14 725
80 y más/and over	3 917	4 413	5 221	6 680	8 167	10 017	12 138
Hombres/Males							
Total	553 510	601 929	678 278	760 829	838 100	903 882	956 014
0-4	98 393	91 379	102 663	108 918	113 978	112 337	109 205
5-9	92 852	91 941	86 521	98 481	106 795	111 185	109 055
10-14	78 108	87 297	89 750	86 974	99 626	107 319	111 046
15-19	59 833	72 070	84 871	89 035	84 665	95 968	102 425
20-24	45 369	55 280	69 870	81 656	82 404	77 608	86 996
25-29	34 911	42 568	54 247	67 545	76 432	76 514	71 469
30-34	29 110	32 904	41 514	52 214	63 845	71 743	71 397
35-39	25 479	27 319	31 940	40 208	50 296	61 107	68 342
40-44	21 550	23 865	26 442	30 975	38 834	48 247	58 332
45-49	17 629	20 062	22 953	25 525	29 768	37 032	45 752
50-54	14 402	16 283	19 114	21 904	24 248	28 056	34 681
55-59	11 489	13 042	15 255	17 993	20 561	22 594	25 974
60-64	8 858	10 121	11 920	14 019	16 482	18 696	20 420
65-69	6 717	7 396	8 814	10 490	12 326	14 384	16 222
70-74	4 169	5 204	5 981	7 222	8 609	10 062	11 695
75-79	2 637	2 914	3 775	4 378	5 295	6 292	7 339
80 y más/and over	2 002	2 284	2 649	3 293	3 937	4 739	5 665
Mujeres/Females							
Total	508 185	551 667	621 755	698 394	769 242	832 625	885 008
0-4	94 949	87 954	98 329	103 762	108 942	108 069	105 865
5-9	90 267	89 271	83 185	93 675	101 717	106 587	105 357
10-14	73 272	82 514	85 491	83 600	95 958	103 902	108 409
15-19	51 644	62 606	75 376	80 717	76 698	87 325	93 733
20-24	39 289	47 979	61 148	72 073	72 519	68 503	77 316
25-29	30 933	37 833	48 255	59 977	67 723	67 889	63 760
30-34	26 394	29 788	37 379	46 688	56 940	64 099	63 998
35-39	23 058	24 915	28 818	36 157	45 209	54 991	61 712
40-44	19 237	21 467	23 885	27 852	34 934	43 557	52 817
45-49	15 417	17 661	20 519	23 111	26 742	33 421	41 516
50-54	12 466	14 153	16 820	19 532	21 612	24 924	31 022
55-59	9 877	11 245	13 227	15 668	17 902	19 747	22 678
60-64	7 559	8 634	10 264	12 166	14 268	16 271	17 897
65-69	5 790	6 384	7 669	9 159	10 729	12 560	14 288
70-74	3 720	4 524	5 336	6 588	7 857	9 211	10 783
75-79	2 398	2 610	3 483	4 281	5 260	6 290	7 385
80 y más/and over	1 916	2 129	2 572	3 387	4 230	5 278	6 472

Cuadro 9d/ Table 9d

COSTA RICA: PROYECCION DEL PORCENTAJE URBANO SEGUN SEXO Y GRUPOS QUINQUENALES DE EDAD
COSTA RICA: PROJECTION OF THE PERCENTAGE URBAN BY SEX AND QUINQUENNIAL AGE GROUPS
(Periodo / Period 1970-2000)

Sexo y grupos de edad/ Sex and age groups	Porcentaje urbano / Percentage urban						
	1970	1975	1980	1985	1990	1995	2000
Ambos sexos/ Both sexes							
Total	38.66	41.39	43.09	44.77	46.68	48.53	50.39
0-4	32.09	34.76	38.20	41.64	43.36	45.06	46.74
5-9	33.35	35.68	38.50	41.32	43.04	44.73	46.42
10-14	36.27	37.99	38.58	39.18	40.88	42.56	44.23
15-19	41.24	43.08	42.27	41.46	43.18	44.87	46.55
20-24	42.66	45.24	45.28	45.32	47.05	48.74	50.42
25-29	42.39	45.13	46.21	47.28	49.01	50.70	52.37
30-34	41.98	44.67	46.58	48.49	50.22	51.91	53.56
35-39	42.23	44.77	46.68	48.61	50.34	52.02	53.68
40-44	42.75	45.21	46.92	48.62	50.35	52.03	53.69
45-49	43.58	45.94	47.36	48.78	50.49	52.18	53.83
50-54	44.12	46.48	47.99	49.50	51.22	52.89	54.54
55-59	44.79	47.21	48.80	50.40	52.11	53.78	55.40
60-64	45.53	48.05	49.57	51.08	52.78	54.44	56.06
65-69	46.25	48.79	50.43	52.05	53.73	55.38	56.98
70-74	47.27	49.75	51.21	52.65	54.33	55.96	57.54
75-79	48.24	50.81	52.00	53.26	54.97	56.58	58.15
80 y más/and over	49.32	51.87	52.92	54.01	55.79	57.47	59.05
Hombres/Males							
Total	36.59	39.35	41.17	43.00	45.00	47.00	49.00
0-4	32.08	34.73	38.10	41.47	43.31	45.20	47.09
5-9	33.51	35.86	38.45	41.05	42.88	44.76	46.65
10-14	35.26	37.25	38.22	39.19	41.00	42.87	44.74
15-19	37.81	39.96	39.86	39.76	41.58	43.46	45.33
20-24	39.31	42.08	42.48	42.88	44.73	46.62	48.51
25-29	39.54	42.49	43.70	44.91	46.77	48.67	50.56
30-34	39.38	42.37	44.27	46.16	48.02	49.92	51.81
35-39	39.48	42.31	44.30	46.29	48.15	50.05	51.94
40-44	39.60	42.29	44.23	46.18	48.04	49.94	51.83
45-49	39.79	42.37	44.27	46.17	48.03	49.93	51.82
50-54	39.85	42.41	44.40	46.39	48.25	50.15	52.03
55-59	40.02	42.59	44.53	46.48	48.34	50.24	52.12
60-64	40.05	42.61	44.60	46.59	48.45	50.35	52.23
65-69	40.25	42.81	44.80	46.79	48.65	50.55	52.43
70-74	40.50	42.99	44.93	46.88	48.74	50.64	52.52
75-79	40.76	43.17	45.07	46.97	48.83	50.73	52.61
80 y más/and over	41.28	43.54	45.34	47.15	49.01	50.91	52.79
Mujeres/Females							
Total	40.76	43.46	45.05	46.57	48.40	50.10	51.80
0-4	32.10	34.80	38.31	41.81	43.41	44.91	46.39
5-9	33.19	35.51	38.56	41.60	43.20	44.70	46.18
10-14	37.32	38.75	38.96	39.17	40.75	42.23	43.70
15-19	44.77	46.29	44.76	43.23	44.84	46.34	47.81
20-24	46.09	48.48	48.16	47.84	49.46	50.95	52.41
25-29	45.30	47.83	48.77	49.72	51.32	52.81	54.25
30-34	44.60	46.99	48.94	50.88	52.47	53.95	55.38
35-39	44.98	47.23	49.10	50.97	52.57	54.04	55.47
40-44	45.91	48.13	49.61	51.09	52.68	54.16	55.58
45-49	47.37	49.49	50.44	51.38	52.98	54.45	55.87
50-54	48.36	50.51	51.55	52.59	54.18	55.64	57.04
55-59	49.46	51.72	52.98	54.25	55.81	57.25	58.63
60-64	50.81	53.24	54.33	55.41	56.96	58.39	59.75
65-69	51.87	54.33	55.63	56.93	58.46	59.86	61.20
70-74	53.24	55.79	56.74	57.68	59.20	60.59	61.91
75-79	54.54	57.22	57.77	58.31	59.82	61.20	62.50
80 y más/and over	55.67	58.45	58.81	59.17	60.66	62.02	63.31

Cuadro 9e/Table 9e
COSTA RICA: INDICADORES DEMOGRAFICOS DE LA POBLACION URBANA Y RURAL
COSTA RICA: DEMOGRAPHIC INDICES OF URBAN AND RURAL POPULATION
(Período/Period 1970-2000)

Indicadores demográficos/ Demographic indexes		Años/Years						
		1970	1975	1980	1985	1990	1995	2000
Distribución porcentual/ Percentage distribution								
URBANO/URBAN								
Hombres/ Males	Total	100.00	100.00	100.00	100.00	100.00	100.00	100.00
	0-14	42.52	38.88	36.39	35.16	34.49	32.84	30.75
	15-64	54.17	57.68	59.96	60.94	61.33	62.61	64.32
	65 y+	3.31	3.44	3.65	3.90	4.19	4.54	4.93
Mujeres/ Females	Total	100.00	100.00	100.00	100.00	100.00	100.00	100.00
	0-14	38.14	34.97	32.92	32.05	31.45	29.93	27.98
	15-64	57.35	60.37	62.16	62.70	62.89	63.91	65.34
	65 y+	4.51	4.67	4.91	5.25	5.66	6.15	6.68
RURAL								
Hombres/ Males	Total	100.00	100.00	100.00	100.00	100.00	100.00	100.00
	0-14	48.66	44.96	41.12	38.69	38.23	36.60	34.45
	15-64	48.53	52.08	55.75	57.97	58.17	59.47	61.27
	65 y+	2.80	2.96	3.13	3.34	3.60	3.93	4.28
Mujeres/ Females	Total	100.00	100.00	100.00	100.00	100.00	100.00	100.00
	0-14	50.86	47.08	42.94	40.24	39.86	38.26	36.12
	15-64	46.41	50.08	53.99	56.41	56.49	57.74	59.49
	65 y+	2.72	2.84	3.07	3.35	3.65	4.00	4.40
Relación de masculinidad/ Sex ratio								
	Total	101.76	101.71	101.91	102.11	102.22	102.21	102.09
	Urbano/Urban	91.35	92.08	93.14	94.28	95.04	95.88	96.57
	Rural	108.92	109.11	109.09	108.94	108.95	108.56	108.02
Crecimiento anual (en miles)/ Annual increase (in thousands) ^a								
	Total	47	63	72	75	72	67	-
	Urbano/Urban	29	34	40	45	46	46	-
	Rural	18	29	32	30	26	21	-
Tasa de crecimiento (por mil)/ Increase rate (per thousands) ^a								
	Total	25.68	29.75	29.03	26.34	22.50	19.01	-
	Urbano/Urban	39.24	37.76	36.62	34.66	30.25	26.47	-
	Rural	16.59	23.87	23.08	19.32	15.45	11.69	-
Porcentaje de urbanización/ Urbanization percentage								
		38.66	41.39	43.09	44.77	46.68	48.53	50.39

^a Estos indicadores están referidos a períodos quinquenales; el año de referencia en la columna corresponde al límite inferior del período.

^a These indices are refer to quinquennial periods, the reference year of the column corresponds to the lower limit of the period.

Cuadro 10a/ Table 10a

CUBA: PROYECCION DE LA POBLACION TOTAL SEGUN SEXO Y GRUPOS QUINQUENALES DE EDAD

CUBA: PROJECTION OF THE TOTAL POPULATION BY SEX AND QUINQUENNIAL AGE GROUPS

(Período / Period 1970-2000)

Sexo y grupos de edad/ Sex and age groups	Población total / Total population						
	1970	1975	1980	1985	1990	1995	2000
Ambos sexos/ Both sexes							
Total	8 519 577	9 305 616	9 678 911	10 077 990	10 608 373	11 090 753	11 503 866
0-4	1 214 397	1 134 443	762 956	775 030	891 653	929 938	889 163
5-9	1 156 721	1 196 721	1 123 467	754 190	770 603	884 176	922 523
10-14	779 276	1 143 557	1 183 761	1 114 590	749 371	761 196	874 666
15-19	771 871	767 147	1 124 159	1 171 210	1 106 631	736 221	748 143
20-24	722 270	761 131	740 899	1 104 770	1 159 271	1 086 301	717 676
25-29	637 048	708 445	737 226	720 980	1 091 078	1 135 856	1 063 663
30-34	555 399	622 174	687 517	723 410	710 844	1 071 600	1 116 513
35-39	446 050	543 060	607 732	676 290	715 015	698 575	1 057 201
40-44	420 712	433 628	530 424	597 220	667 653	703 380	687 368
45-49	348 529	407 344	421 833	519 470	587 425	655 238	690 837
50-54	353 798	333 883	393 385	409 900	507 170	572 389	639 316
55-59	316 407	335 058	318 298	377 530	395 479	488 598	552 397
60-64	273 293	292 808	312 867	299 700	358 207	374 663	464 046
65-69	232 634	243 218	264 100	287 110	277 144	331 167	347 061
70-74	145 970	196 057	209 787	231 910	253 984	244 452	293 326
75-79	87 561	111 734	156 358	168 820	189 147	208 132	200 989
80 y más/and over	57 641	75 208	104 142	145 860	177 698	208 871	238 978
Hombres/Males							
Total	4 341 457	4 720 342	4 894 992	5 078 560	5 333 677	5 568 032	5 768 879
0-4	620 825	579 636	391 104	396 840	457 051	476 700	455 936
5-9	585 953	612 303	574 020	386 140	394 239	452 901	472 606
10-14	390 568	577 448	605 657	569 070	383 262	389 058	447 688
15-19	387 313	383 053	566 739	599 120	564 638	376 563	382 453
20-24	358 852	380 886	369 677	556 070	592 430	554 114	367 103
25-29	318 505	350 211	367 527	357 610	548 233	579 634	541 799
30-34	279 068	309 536	339 497	359 180	351 772	537 534	568 981
35-39	223 435	272 710	302 308	333 250	354 284	345 106	529 557
40-44	212 150	217 195	266 202	296 390	328 213	347 775	338 861
45-49	180 827	204 786	211 058	260 070	290 782	321 347	340 783
50-54	181 988	172 520	197 250	204 430	253 060	282 425	312 486
55-59	163 226	171 424	163 647	188 320	196 159	242 495	271 045
60-64	143 678	150 099	158 896	152 730	177 028	184 078	228 098
65-69	131 525	127 013	133 762	143 850	139 252	161 204	167 873
70-74	83 303	109 325	107 266	115 250	124 683	120 222	139 535
75-79	49 187	62 220	84 929	84 080	91 345	99 073	95 714
80 y más/and over	31 054	39 977	55 453	76 160	87 246	97 803	108 361
Mujeres/Females							
Total	4 178 120	4 585 274	4 783 919	4 999 430	5 274 696	5 522 721	5 734 987
0-4	593 572	554 807	371 852	378 190	434 602	453 238	433 227
5-9	570 768	584 418	549 447	368 050	376 364	431 275	449 917
10-14	388 708	566 109	578 104	545 520	366 109	372 138	426 978
15-19	384 558	384 094	557 420	572 090	541 993	359 658	365 690
20-24	363 418	380 245	371 222	548 700	566 841	532 187	350 573
25-29	318 543	358 234	369 699	363 370	542 845	556 222	521 864
30-34	276 331	312 638	348 020	364 230	359 072	534 066	547 532
35-39	222 615	270 350	305 424	343 040	360 731	353 469	527 644
40-44	208 562	216 433	264 222	300 830	339 440	355 605	348 507
45-49	167 702	202 558	210 775	259 400	296 643	333 891	350 054
50-54	171 810	161 363	196 135	205 470	254 110	289 964	326 830
55-59	153 181	163 634	154 651	189 210	199 320	246 103	281 352
60-64	129 615	142 709	153 971	146 970	181 179	190 585	235 948
65-69	101 109	116 205	130 338	143 260	137 892	169 963	179 188
70-74	62 667	86 732	102 521	116 660	129 301	124 230	153 791
75-79	38 374	49 514	71 429	84 740	97 802	109 059	105 275
80 y más/and over	26 587	35 231	48 689	69 700	90 452	111 068	130 617

Cuadro 10b/ Table 10b

CUBA: PROYECCION DE LA POBLACION URBANA SEGUN SEXO Y GRUPOS QUINQUENALES DE EDAD

CUBA: PROJECTION OF THE URBAN POPULATION BY SEX AND QUINQUENNIAL AGE GROUPS

(Período / Period 1970-2000)

Sexo y grupos de edad/ Sex and age groups	Población urbana / Urban population						
	1970	1975	1980	1985	1990	1995	2000
Ambos sexos/ Both sexes							
Total	5 126 087	5 946 248	6 582 469	7 219 653	7 934 178	8 594 700	9 185 379
0-4	648 423	653 398	471 493	507 701	614 117	668 154	661 926
5-9	661 760	719 657	708 501	503 091	539 436	644 617	695 851
10-14	418 025	672 234	756 707	752 554	530 273	560 365	665 526
15-19	429 252	469 854	751 730	823 025	811 516	559 562	585 813
20-24	427 875	478 814	493 373	773 386	846 984	822 929	560 264
25-29	399 257	465 403	506 318	518 847	816 930	879 219	846 589
30-34	357 496	421 247	488 386	536 237	546 562	849 392	907 472
35-39	289 483	372 143	438 635	508 545	556 710	560 073	868 129
40-44	275 648	298 947	383 706	450 012	520 900	564 866	565 380
45-49	229 065	280 793	303 943	389 936	456 789	524 793	566 770
50-54	234 429	230 713	283 406	307 696	394 255	458 335	524 552
55-59	212 244	233 498	229 955	284 393	308 426	392 222	454 274
60-64	184 635	205 146	226 761	226 049	279 960	301 389	382 180
65-69	157 862	171 673	192 760	218 031	217 562	267 739	287 167
70-74	99 703	138 549	153 928	177 126	200 538	198 341	243 749
75-79	60 400	79 540	114 910	129 703	150 285	169 942	167 709
80 y más/and over	40 530	54 638	77 958	113 320	142 937	172 762	202 028
Hombres/Males							
Total	2 539 097	2 938 943	3 248 872	3 560 070	3 909 584	4 237 272	4 528 570
0-4	331 384	333 877	241 798	260 402	315 259	343 119	339 761
5-9	334 045	367 147	361 141	257 375	275 780	330 136	356 228
10-14	207 193	336 291	384 141	382 058	269 847	285 257	339 228
15-19	211 730	231 395	374 897	417 600	411 118	284 532	297 765
20-24	207 136	234 064	240 968	382 549	426 332	414 321	283 127
25-29	194 037	223 683	245 584	251 508	402 383	441 124	424 555
30-34	173 840	203 575	235 077	260 714	265 552	419 492	456 028
35-39	139 372	181 377	213 554	246 206	271 681	273 116	429 787
40-44	132 998	144 583	187 528	218 439	251 143	274 697	274 543
45-49	113 414	135 503	146 932	189 677	220 444	251 730	274 059
50-54	114 528	113 957	136 451	148 263	190 892	220 258	250 302
55-59	102 907	112 980	112 536	135 863	147 279	188 330	216 297
60-64	90 597	98 667	108 707	109 685	132 376	142 444	181 433
65-69	82 943	83 328	91 157	102 953	103 810	124 402	133 201
70-74	52 450	71 614	72 993	82 377	92 841	92 680	110 613
75-79	30 971	40 731	57 718	60 028	67 947	76 306	75 813
80 y más/and over	19 553	26 170	37 686	54 374	64 898	75 328	85 830
Mujeres/Females							
Total	2 586 990	3 007 305	3 333 597	3 659 583	4 024 595	4 357 428	4 656 809
0-4	317 039	319 521	229 695	247 300	298 858	325 035	322 165
5-9	327 715	352 510	347 360	245 715	263 656	314 482	339 623
10-14	210 831	335 943	372 566	370 496	260 425	275 108	326 298
15-19	217 522	238 459	376 832	405 425	400 398	275 030	288 048
20-24	220 739	244 750	252 405	390 837	420 653	408 609	277 137
25-29	205 220	241 719	260 734	267 339	414 547	438 095	422 034
30-34	183 656	217 671	253 308	275 523	281 009	429 899	451 444
35-39	150 111	190 766	225 080	262 339	285 029	286 957	438 342
40-44	142 650	154 364	196 178	231 573	269 757	290 169	290 838
45-49	115 652	145 290	157 011	200 259	236 345	273 063	292 711
50-54	119 901	116 756	146 955	159 433	203 363	238 077	274 250
55-59	109 337	120 519	117 419	148 530	161 147	203 892	237 977
60-64	94 039	106 479	118 054	116 364	147 583	158 946	200 747
65-69	74 919	88 345	101 602	115 078	113 752	143 337	153 965
70-74	47 254	66 935	80 935	94 749	107 696	105 660	133 136
75-79	29 430	38 809	57 192	69 675	82 338	93 636	91 897
80 y más/and over	20 976	28 468	40 272	58 946	78 039	97 434	116 198

Cuadro 10c/ Table 10c

CUBA: PROYECCION DE LA POBLACION RURAL SEGUN SEXO Y GRUPOS QUINQUENALES DE EDAD
CUBA: PROJECTION OF THE RURAL POPULATION BY SEX AND QUINQUENNIAL AGE GROUPS
(Período / Period 1970-2000)

Sexo y grupos de edad/ Sex and age groups	Población rural / Rural population						
	1970	1975	1980	1985	1990	1995	2000
Ambos sexos/ Both sexes							
Total	3 393 490	3 359 368	3 096 442	2 858 337	2 674 195	2 496 053	2 318 487
0-4	565 974	481 045	291 463	267 329	277 536	261 784	227 237
5-9	494 961	477 064	414 966	251 099	231 167	239 559	226 672
10-14	361 251	471 323	427 054	362 036	219 098	200 831	209 140
15-19	342 619	297 293	372 429	348 185	295 115	176 659	162 330
20-24	294 395	282 317	247 526	331 384	312 287	263 372	157 412
25-29	237 791	243 042	230 908	202 133	274 148	256 637	217 074
30-34	197 903	200 927	199 131	187 173	164 282	222 208	209 041
35-39	156 567	170 917	169 097	167 745	158 305	138 502	189 072
40-44	145 064	134 681	146 718	147 208	146 753	138 514	121 988
45-49	119 464	126 551	117 890	129 534	130 636	130 445	124 067
50-54	119 369	103 170	109 979	102 204	112 915	114 054	114 764
55-59	104 163	101 560	88 343	93 137	87 053	96 376	98 123
60-64	88 658	87 662	86 106	73 651	78 247	73 274	81 866
65-69	74 772	71 545	71 340	69 079	59 582	63 428	59 894
70-74	46 267	57 508	55 859	54 784	53 446	46 111	49 577
75-79	27 161	32 194	41 448	39 117	38 862	38 190	33 280
80 y más/and over	17 111	20 570	26 184	32 540	34 761	36 109	36 950
Hombres/Males							
Total	1 802 360	1 781 399	1 646 120	1 518 490	1 424 093	1 330 760	1 240 309
0-4	289 441	245 759	149 306	136 438	141 792	133 581	116 175
5-9	251 908	245 156	212 879	128 765	118 459	122 765	116 378
10-14	183 375	241 157	221 516	187 012	113 415	103 801	108 460
15-19	175 583	151 658	191 842	181 520	153 520	92 031	84 688
20-24	151 716	146 822	128 709	173 521	166 098	139 793	83 976
25-29	124 468	126 528	121 943	106 102	145 850	138 510	117 244
30-34	105 228	105 961	104 420	98 466	86 220	118 042	112 953
35-39	84 063	91 333	88 754	87 044	82 603	71 990	99 770
40-44	79 152	72 612	78 674	77 951	77 070	73 078	64 318
45-49	67 413	69 283	64 126	70 393	70 338	69 617	66 724
50-54	67 460	58 563	60 799	56 167	62 168	62 167	62 184
55-59	60 319	58 444	51 111	52 457	48 880	54 165	54 748
60-64	53 081	51 432	50 189	43 045	44 652	41 634	46 665
65-69	48 582	43 685	42 605	40 897	35 442	36 802	34 672
70-74	30 853	37 711	34 273	32 873	31 842	27 542	28 922
75-79	18 216	21 489	27 211	24 052	23 398	22 767	19 901
80 y más/and over	11 501	13 807	17 767	21 786	22 348	22 475	22 531
Mujeres/Females							
Total	1 591 130	1 577 969	1 450 322	1 339 847	1 250 101	1 165 293	1 078 178
0-4	276 533	235 286	142 157	130 890	135 744	128 203	111 062
5-9	243 053	231 908	202 087	122 335	112 708	116 793	110 294
10-14	177 877	230 166	205 538	175 024	105 684	97 030	100 680
15-19	167 036	145 635	180 588	166 665	141 595	84 628	77 642
20-24	142 679	135 495	118 817	157 863	146 188	123 578	73 436
25-29	113 323	116 515	108 965	96 031	128 298	118 127	99 830
30-34	92 675	94 967	94 712	88 707	78 063	104 167	96 088
35-39	72 504	79 584	80 344	80 701	75 702	66 512	89 302
40-44	65 912	62 069	68 044	69 257	69 683	65 436	57 669
45-49	52 050	57 268	53 764	59 141	60 298	60 828	57 343
50-54	51 909	44 607	49 180	46 037	50 747	51 887	52 580
55-59	43 844	43 115	37 232	40 680	38 173	42 211	43 375
60-64	35 576	36 230	35 917	30 606	33 596	31 639	35 201
65-69	26 190	27 860	28 736	28 182	24 140	26 626	25 223
70-74	15 413	19 797	21 586	21 911	21 605	18 570	20 655
75-79	8 944	10 705	14 237	15 065	15 464	15 423	13 378
80 y más/and over	5 611	6 763	8 417	10 754	12 413	13 634	14 419

Cuadro 10d/ Table 10d

CUBA: PROYECCION DEL PORCENTAJE URBANO SEGUN SEXO Y GRUPOS QUINQUENALES DE EDAD

CUBA: PROJECTION OF THE PERCENTAGE URBAN BY SEX AND QUINQUENNIAL AGE GROUPS

(Período / Period 1970-2000)

Sexo y grupos de edad/ Sex and age groups	Porcentaje urbano / Percentage urban						
	1970	1975	1980	1985	1990	1995	2000
Ambos sexos/ Both sexes							
Total	60.17	63.90	68.01	71.64	74.79	77.49	79.85
0-4	53.39	57.60	61.80	65.51	68.87	71.85	74.44
5-9	57.21	60.14	63.06	66.71	70.00	72.91	75.43
10-14	53.64	58.78	63.92	67.52	70.76	73.62	76.09
15-19	55.61	61.25	66.87	70.27	73.33	76.00	78.30
20-24	59.24	62.91	66.59	70.00	73.06	75.76	78.07
25-29	62.67	65.69	68.68	71.96	74.87	77.41	79.59
30-34	64.37	67.71	71.04	74.13	76.89	79.26	81.28
35-39	64.90	68.53	72.18	75.20	77.86	80.17	82.12
40-44	65.52	68.94	72.34	75.35	78.02	80.31	82.25
45-49	65.72	68.93	72.05	75.06	77.76	80.09	82.04
50-54	66.26	69.10	72.04	75.07	77.74	80.07	82.05
55-59	67.08	69.69	72.25	75.33	77.99	80.27	82.24
60-64	67.56	70.06	72.48	75.43	78.16	80.44	82.36
65-69	67.86	70.58	72.99	75.94	78.50	80.85	82.74
70-74	68.30	70.67	73.37	76.38	78.96	81.14	83.10
75-79	68.98	71.19	73.49	76.83	79.45	81.65	83.44
80 y más/and over	70.31	72.65	74.86	77.69	80.44	82.71	84.54
Hombres/Males							
Total	58.48	62.26	66.37	70.10	73.30	76.10	78.50
0-4	53.38	57.60	61.82	65.62	68.98	71.98	74.52
5-9	57.01	59.96	62.91	66.65	69.95	72.89	75.38
10-14	53.05	58.24	63.43	67.14	70.41	73.32	75.77
15-19	54.67	60.41	66.15	69.70	72.81	75.56	77.86
20-24	57.72	61.45	65.18	68.80	71.96	74.77	77.12
25-29	60.92	63.87	66.82	70.33	73.40	76.10	78.36
30-34	62.29	65.77	69.24	72.59	75.49	78.04	80.15
35-39	62.38	66.51	70.64	73.88	76.68	79.14	81.16
40-44	62.69	66.57	70.45	73.70	76.52	78.99	81.02
45-49	62.72	66.17	69.62	72.93	75.81	78.34	80.42
50-54	62.93	66.05	69.18	72.52	75.43	77.99	80.10
55-59	63.05	65.91	68.77	72.14	75.08	77.66	79.80
60-64	63.06	65.73	68.41	71.82	74.78	77.38	79.54
65-69	63.06	65.61	68.15	71.57	74.55	77.17	79.35
70-74	62.96	65.51	68.05	71.48	74.46	77.09	79.27
75-79	62.97	65.46	67.96	71.39	74.39	77.02	79.21
80 y más/and over	62.97	65.46	67.96	71.39	74.39	77.02	79.21
Mujeres/Females							
Total	61.92	65.59	69.68	73.20	76.30	78.90	81.20
0-4	53.41	57.59	61.77	65.39	68.77	71.71	74.36
5-9	57.42	60.32	63.22	66.76	70.05	72.92	75.49
10-14	54.24	59.34	64.45	67.92	71.13	73.93	76.42
15-19	56.56	62.08	67.60	70.87	73.88	76.47	78.77
20-24	60.74	64.37	67.99	71.23	74.21	76.78	79.05
25-29	64.42	67.48	70.53	73.57	76.37	78.76	80.87
30-34	66.46	69.62	72.79	75.65	78.26	80.50	82.45
35-39	67.43	70.56	73.69	76.47	79.01	81.18	83.08
40-44	68.40	71.32	74.25	76.98	79.47	81.60	83.45
45-49	68.96	71.73	74.49	77.20	79.67	81.78	83.62
50-54	69.79	72.36	74.93	77.59	80.03	82.11	83.91
55-59	71.38	73.65	75.93	78.50	80.85	82.85	84.58
60-64	72.55	74.61	76.67	79.18	81.46	83.40	85.08
65-69	74.10	76.02	77.95	80.33	82.49	84.33	85.92
70-74	75.40	77.17	78.94	81.22	83.29	85.05	86.57
75-79	76.69	78.38	80.07	82.22	84.19	85.86	87.29
80 y más/and over	78.90	80.80	82.71	84.57	86.28	87.72	88.96

Cuadro 10e/Table 10e
CUBA: INDICADORES DEMOGRAFICOS DE LA POBLACION URBANA Y RURAL
CUBA: DEMOGRAPHIC INDICES OF URBAN AND RURAL POPULATION
(Período/Period 1970-2000)

Indicadores demográficos/ Demographic indexes	Años/Years							
	1970	1975	1980	1985	1990	1995	2000	
Distribución porcentual/ Percentage distribution								
URBANO/URBAN								
Hombres/ Males	Total	100.00	100.00	100.00	100.00	100.00	100.00	100.00
	0-14	34.37	35.30	30.38	25.28	22.02	22.62	22.86
	15-64	58.31	57.16	61.63	66.30	69.55	68.68	68.19
	65 y+	7.32	7.55	7.99	8.42	8.43	8.70	8.95
Mujeres/ Females	Total	100.00	100.00	100.00	100.00	100.00	100.00	100.00
	0-14	33.07	33.52	28.49	23.60	20.45	20.99	21.22
	15-64	60.26	59.08	63.11	67.16	70.06	68.91	68.15
	65 y+	6.67	7.40	8.40	9.25	9.49	10.10	10.63
RURAL								
Hombres/ Males	Total	100.00	100.00	100.00	100.00	100.00	100.00	100.00
	0-14	40.21	41.10	35.46	29.78	26.24	27.06	27.49
	15-64	53.73	52.35	57.14	62.34	65.82	64.70	63.96
	65 y+	6.06	6.55	7.40	7.88	7.94	8.23	8.55
Mujeres/ Females	Total	100.00	100.00	100.00	100.00	100.00	100.00	100.00
	0-14	43.83	44.19	37.91	31.96	28.33	29.35	29.87
	15-64	52.64	51.68	57.06	62.37	65.78	64.28	63.30
	65 y+	3.53	4.13	5.03	5.67	5.89	6.37	6.83
Relación de masculinidad/ Sex ratio								
	Total	103.91	102.95	102.32	101.58	101.12	100.82	100.59
	Urbano/Urban	98.15	97.73	97.46	97.28	97.14	97.24	97.25
	Rural	113.28	112.89	113.50	113.33	113.92	114.20	115.04
Crecimiento anual (en miles)/ Annual increase (in thousands) ^a								
	Total	157	75	80	106	96	83	-
	Urbano/Urban	164	127	127	143	132	118	-
	Rural	-7	-53	-48	-37	-36	-36	-
Tasa de crecimiento (por mil)/ Increase rate (per thousands) ^a								
	Total	17.64	7.87	8.08	10.26	8.89	7.31	-
	Urbano/Urban	29.63	20.31	18.47	18.86	15.98	13.29	-
	Rural	-2.02	-16.29	-15.99	-13.31	-13.78	-14.75	-
Porcentaje de urbanización/ Urbanization percentage								
		60.17	63.90	68.01	71.64	74.79	77.49	79.85

^a Estos indicadores están referidos a períodos quinquenales; el año de referencia en la columna corresponde al límite inferior del período.

^a These indices are refer to quinquennial periods, the reference year of the column corresponds to the lower limit of the period.

Cuadro 11a/ Table 11a

CHILE: PROYECCION DE LA POBLACION TOTAL SEGUN SEXO Y GRUPOS QUINQUENALES DE EDAD

CHILE: PROJECTION OF THE TOTAL POPULATION BY SEX AND QUINQUENNIAL AGE GROUPS

(Período / Period 1970-2000)

Sexo y grupos de edad/ Sex and age groups	Población total / Total population						
	1970	1975	1980	1985	1990	1995	2000
Ambos sexos/ Both sexes							
Total	9 504 382	10 350 410	11 144 771	12 121 678	13 173 348	14 237 280	15 271 967
0-4	1 290 534	1 262 805	1 210 117	1 368 021	1 475 777	1 514 253	1 516 158
5-9	1 287 423	1 270 415	1 250 320	1 250 598	1 360 821	1 468 938	1 508 005
10-14	1 138 099	1 275 485	1 261 329	1 243 456	1 196 699	1 355 456	1 464 129
15-19	977 978	1 123 696	1 261 871	1 251 070	1 234 465	1 189 243	1 348 883
20-24	804 899	958 927	1 100 730	1 243 939	1 235 321	1 221 308	1 178 551
25-29	698 619	782 679	932 048	1 079 626	1 224 931	1 218 704	1 207 513
30-34	567 373	677 914	764 806	917 640	1 065 237	1 210 901	1 206 361
35-39	517 860	549 845	660 369	750 998	903 145	1 050 552	1 195 998
40-44	465 964	500 071	533 868	646 496	736 278	887 176	1 033 561
45-49	389 604	447 100	483 300	519 814	630 148	718 833	867 440
50-54	341 015	368 837	427 018	465 398	500 770	608 321	695 078
55-59	290 195	316 432	345 742	404 642	441 236	475 829	579 339
60-64	252 035	261 416	289 611	320 882	375 608	410 573	443 623
65-69	188 169	217 234	229 524	258 701	286 677	336 669	369 128
70-74	137 528	151 730	178 733	192 528	217 116	241 774	285 219
75-79	88 900	100 598	113 386	136 333	146 998	166 730	187 282
80 y más/and over	68 187	85 226	101 999	119 536	142 121	162 020	185 699
Hombres/Males							
Total	4 690 144	5 105 116	5 498 440	5 982 988	6 505 617	7 032 538	7 543 670
0-4	652 633	640 055	614 597	696 013	751 005	770 569	771 554
5-9	649 388	642 332	633 405	610 594	692 138	747 291	767 141
10-14	573 567	643 141	637 703	629 882	607 519	689 249	744 665
15-19	492 654	565 564	636 054	632 235	625 076	603 423	685 495
20-24	404 133	481 726	553 953	626 493	623 733	617 745	597 314
25-29	348 797	391 019	467 062	541 858	615 510	613 700	609 250
30-34	281 345	336 213	380 857	458 391	532 810	606 389	605 501
35-39	252 852	270 759	325 597	372 067	448 862	522 884	596 192
40-44	226 284	242 260	261 031	316 685	362 426	438 182	511 373
45-49	187 090	214 701	232 022	252 097	306 167	350 999	425 088
50-54	161 302	174 562	202 368	220 610	239 811	291 911	335 319
55-59	135 464	146 908	160 841	188 589	205 676	224 168	273 578
60-64	115 849	119 018	131 046	145 352	170 445	186 402	203 676
65-69	84 739	96 710	100 948	112 779	125 110	147 230	161 543
70-74	60 266	65 665	76 247	80 853	90 345	100 671	118 969
75-79	37 471	41 829	46 159	54 195	57 481	64 345	72 536
80 y más/and over	26 310	32 654	38 550	44 295	51 503	57 380	64 476
Mujeres/Females							
Total	4 814 238	5 245 294	5 646 331	6 138 690	6 667 731	7 204 742	7 728 297
0-4	637 901	622 750	595 520	672 008	724 772	743 684	744 604
5-9	638 035	628 083	616 915	592 004	668 683	721 647	740 864
10-14	564 532	632 344	623 626	613 574	589 180	666 207	719 464
15-19	485 324	558 132	625 817	618 835	609 389	585 820	663 388
20-24	400 766	477 201	546 777	617 446	611 588	603 563	581 237
25-29	349 822	391 660	464 986	537 768	609 421	605 004	598 263
30-34	286 028	341 701	383 949	459 249	532 427	604 512	600 860
35-39	265 008	279 086	334 772	378 931	454 283	527 668	599 806
40-44	239 680	257 811	272 837	329 811	373 852	448 994	522 188
45-49	202 514	232 399	251 278	267 717	323 981	367 834	442 352
50-54	179 713	194 275	224 650	244 788	260 959	316 410	359 759
55-59	154 731	169 524	184 901	216 053	235 560	251 661	305 761
60-64	136 186	142 398	158 565	175 530	205 163	224 171	239 947
65-69	103 430	120 524	128 576	145 922	161 567	189 439	207 585
70-74	77 262	86 065	102 486	111 675	126 771	141 103	166 250
75-79	51 429	58 769	67 227	82 138	89 517	102 385	114 746
80 y más/and over	41 877	52 572	63 449	75 241	90 618	104 640	121 223

Cuadro 11b/ Table 11b

CHILE: PROYECCION DE LA POBLACION URBANA SEGUN SEXO Y GRUPOS QUINQUENALES DE EDAD

CHILE: PROJECTION OF THE URBAN POPULATION BY SEX AND QUINQUENNIAL AGE GROUPS

(Período / Period 1970-2000)

Sexo y grupos de edad/ Sex and age groups	Población urbana / Urban population						
	1970	1975	1980	1985	1990	1995	2000
Ambos sexos/ Both sexes							
Total	7 137 049	8 036 098	9 044 551	10 097 133	11 149 276	12 211 264	13 240 805
0-4	925 439	923 621	963 595	1 110 390	1 211 360	1 261 050	1 282 362
5-9	928 313	939 018	985 829	988 962	1 127 397	1 226 987	1 274 356
10-14	837 094	972 650	994 407	1 022 028	1 014 542	1 151 230	1 247 765
15-19	748 733	882 524	1 026 509	1 039 957	1 053 827	1 044 702	1 177 611
20-24	628 943	781 590	913 264	1 047 336	1 050 639	1 065 068	1 054 970
25-29	548 928	640 490	779 963	915 954	1 048 196	1 052 391	1 067 050
30-34	441 888	551 645	640 480	783 307	915 203	1 047 050	1 051 216
35-39	404 443	440 743	551 025	641 522	780 388	911 540	1 042 057
40-44	361 250	400 148	441 138	547 624	635 072	772 457	902 012
45-49	296 352	353 787	395 960	436 215	538 901	624 907	759 658
50-54	255 947	286 834	346 515	387 898	425 269	525 070	608 618
55-59	215 265	242 720	277 797	334 612	372 521	408 542	504 115
60-64	185 754	198 219	230 568	263 649	315 184	350 854	384 565
65-69	139 441	164 534	181 713	211 083	239 633	286 423	318 987
70-74	102 922	115 950	142 913	156 129	180 559	205 250	245 648
75-79	66 878	77 229	91 134	112 933	122 240	141 425	161 582
80 y más/and over	49 459	64 397	81 741	97 534	118 345	136 318	158 233
Hombres/Males							
Total	3 425 798	3 848 413	4 361 004	4 882 863	5 406 556	5 933 785	6 444 278
0-4	467 873	459 111	488 836	564 485	616 094	641 369	652 287
5-9	465 546	465 883	497 616	500 754	572 292	623 242	647 443
10-14	415 435	482 309	497 986	513 257	511 533	582 271	631 779
15-19	363 740	432 337	503 188	513 896	523 987	521 756	590 962
20-24	302 888	377 916	445 086	514 042	520 333	530 418	527 433
25-29	265 190	309 394	380 429	447 441	513 980	520 354	530 548
30-34	212 118	266 636	311 049	382 615	446 837	512 838	519 051
35-39	191 540	211 010	264 634	310 543	379 688	443 241	508 440
40-44	169 670	188 361	209 935	261 488	305 583	373 621	436 135
45-49	137 275	164 263	184 456	205 750	255 075	298 144	364 412
50-54	115 383	130 614	158 435	178 251	197 901	245 325	286 768
55-59	94 373	106 990	123 705	150 125	168 061	186 765	231 551
60-64	79 668	84 529	98 844	114 172	137 585	154 083	171 239
65-69	58 638	68 385	75 239	87 384	100 075	120 559	135 116
70-74	42 320	47 149	57 421	62 106	71 542	81 940	98 747
75-79	26 470	30 370	35 028	42 413	45 453	52 074	60 117
80 y más/and over	17 670	23 154	29 117	34 141	40 537	45 785	52 250
Mujeres/Females							
Total	3 711 251	4 187 685	4 683 547	5 214 270	5 742 720	6 277 479	6 796 527
0-4	457 566	464 509	474 759	545 905	595 266	619 681	630 075
5-9	462 767	473 135	488 213	488 208	555 105	603 745	626 913
10-14	421 659	490 341	496 421	508 771	503 009	568 959	615 986
15-19	384 993	450 187	523 321	526 061	529 840	522 946	586 649
20-24	326 055	403 674	468 178	533 294	530 306	534 650	527 537
25-29	283 737	331 096	399 534	468 513	534 216	532 037	536 502
30-34	229 770	285 008	329 431	400 692	468 366	534 212	532 165
35-39	212 903	229 733	286 391	330 979	400 700	468 299	533 617
40-44	191 580	211 787	231 203	286 136	329 489	398 836	465 877
45-49	159 077	189 524	211 504	230 465	283 826	326 763	395 246
50-54	140 564	156 219	188 080	209 647	227 368	279 745	321 850
55-59	120 891	135 730	154 092	184 487	204 460	221 777	272 564
60-64	106 086	113 690	131 724	149 477	177 599	196 771	213 326
65-69	80 803	96 149	106 474	123 699	139 558	165 864	183 871
70-74	60 602	68 801	85 492	94 023	109 017	123 310	146 901
75-79	40 408	46 858	56 106	70 520	76 787	89 351	101 465
80 y más/and over	31 790	41 243	52 624	63 393	77 808	90 533	105 983

Cuadro 11c/ Table 11c

CHILE: PROYECCION DE LA POBLACION RURAL SEGUN SEXO Y GRUPOS QUINQUENALES DE EDAD
CHILE: PROJECTION OF THE RURAL POPULATION BY SEX AND QUINQUENNIAL AGE GROUPS
(Período / Period 1970-2000)

Sexo y grupos de edad/ Sex and age groups	Población rural / Rural population						
	1970	1975	1980	1985	1990	1995	2000
Ambos sexos/ Both sexes							
Total	2 367 333	2 314 312	2 100 220	2 024 545	2 024 072	2 026 016	2 031 162
0- 4	365 095	339 184	246 522	257 631	264 417	253 203	233 796
5- 9	359 110	331 397	264 491	213 636	233 424	241 951	233 649
10-14	301 005	302 835	266 922	221 428	182 157	204 226	216 364
15-19	229 245	241 172	235 362	211 113	180 638	144 541	171 272
20-24	175 956	177 337	187 466	187 466	184 682	156 240	123 581
25-29	149 691	142 189	152 085	163 672	176 735	166 313	140 463
30-34	125 485	126 269	124 326	134 333	150 034	163 851	155 145
35-39	113 417	109 102	109 344	109 476	122 757	139 012	153 941
40-44	104 714	99 923	92 730	98 872	101 206	114 719	131 549
45-49	93 252	93 313	87 340	83 599	91 247	93 926	107 782
50-54	85 068	82 003	80 503	77 500	75 501	83 251	86 460
55-59	74 930	73 712	67 945	70 030	68 715	67 287	75 224
60-64	66 281	63 197	59 043	57 233	60 424	59 719	59 058
65-69	48 728	52 700	47 811	47 618	47 044	50 246	50 141
70-74	34 606	35 780	35 820	36 399	36 557	36 524	39 571
75-79	22 022	23 369	22 252	23 400	24 758	25 305	25 700
80 y más/and over	18 728	20 829	20 258	22 002	23 776	25 702	27 466
Hombres/Males							
Total	1 264 346	1 256 703	1 137 436	1 100 125	1 099 061	1 098 753	1 099 392
0- 4	184 760	180 944	125 761	131 528	134 911	129 200	119 267
5- 9	183 842	176 449	135 789	109 840	119 846	124 049	119 698
10-14	158 132	160 832	139 717	116 625	95 986	106 978	112 886
15-19	128 914	133 227	132 866	118 339	101 089	81 667	94 533
20-24	101 245	103 810	108 867	112 451	103 400	87 327	69 881
25-29	83 607	81 625	86 633	94 417	101 530	93 346	78 702
30-34	69 227	69 577	69 808	75 776	85 973	93 551	86 450
35-39	61 312	59 749	60 963	61 524	69 174	79 643	87 752
40-44	56 614	53 899	51 096	55 197	56 843	64 561	75 238
45-49	49 815	50 438	47 566	46 347	51 092	52 855	60 676
50-54	45 919	43 948	43 933	42 359	41 910	46 586	48 551
55-59	41 091	39 918	37 136	38 464	37 615	37 403	42 027
60-64	36 181	34 489	32 202	31 180	32 860	32 319	32 437
65-69	26 101	28 325	25 709	25 395	25 035	26 671	26 427
70-74	17 946	18 516	18 826	18 747	18 803	18 731	20 222
75-79	11 001	11 459	11 131	11 782	12 028	12 271	12 419
80 y más/and over	8 640	9 500	9 433	10 154	10 966	11 595	12 226
Mujeres/Females							
Total	1 102 987	1 057 609	962 784	924 420	925 011	927 263	931 770
0- 4	180 335	158 241	120 761	126 103	129 506	124 003	114 529
5- 9	175 268	154 948	128 702	103 796	113 578	117 902	113 951
10-14	142 873	142 003	127 205	104 803	86 171	97 248	103 478
15-19	100 331	107 945	102 496	92 774	79 549	62 874	76 739
20-24	74 711	73 527	78 599	84 152	81 282	68 913	53 700
25-29	66 085	60 564	65 452	69 255	75 205	72 967	61 761
30-34	56 258	56 693	54 518	58 557	64 061	70 300	68 695
35-39	52 105	49 353	48 381	47 952	53 583	59 369	66 189
40-44	48 100	46 024	41 634	43 675	44 363	50 158	56 311
45-49	43 437	42 875	39 774	37 252	40 155	41 071	47 106
50-54	39 149	38 056	36 570	35 141	33 591	36 665	37 909
55-59	33 840	33 794	30 809	31 566	31 100	29 884	33 197
60-64	30 100	28 708	26 841	26 053	27 564	27 400	26 621
65-69	22 627	24 375	22 102	22 223	22 009	23 575	23 714
70-74	16 660	17 264	16 994	17 652	17 754	17 793	19 349
75-79	11 021	11 911	11 121	11 618	12 730	13 034	13 281
80 y más/and over	10 087	11 329	10 825	11 848	12 810	14 107	15 240

Cuadro 11d/ Table 11d

CHILE: PROYECCION DEL PORCENTAJE URBANO SEGUN SEXO Y GRUPOS QUINQUENALES DE EDAD

CHILE: PROJECTION OF THE PERCENTAGE URBAN BY SEX AND QUINQUENNIAL AGE GROUPS

(Período / Period 1970-2000)

Sexo y grupos de edad/ Sex and age groups	Porcentaje urbano / Percentage urban						
	1970	1975	1980	1985	1990	1995	2000
Ambos sexos/ Both sexes							
Total	75.09	77.64	81.16	83.30	84.64	85.77	86.70
0-4	71.71	73.14	79.63	81.17	82.08	83.28	84.58
5-9	72.11	73.91	78.85	82.24	82.85	83.53	84.51
10-14	73.55	76.26	78.84	82.19	84.78	84.93	85.22
15-19	76.56	78.54	81.35	83.13	85.37	87.85	87.30
20-24	78.14	81.51	82.97	84.20	85.05	87.21	89.51
25-29	78.57	81.83	83.68	84.84	85.57	86.35	88.37
30-34	77.88	81.37	83.74	85.36	85.92	86.47	87.14
35-39	78.10	80.16	83.44	85.42	86.41	86.77	87.13
40-44	77.53	80.02	82.63	84.71	86.25	87.07	87.27
45-49	76.06	79.13	81.93	83.92	85.52	86.93	87.57
50-54	75.05	77.77	81.15	83.35	84.92	86.31	87.56
55-59	74.18	76.71	80.35	82.69	84.43	85.86	87.02
60-64	73.70	75.83	79.61	82.16	83.91	85.45	86.69
65-69	74.10	75.74	79.17	81.59	83.59	85.08	86.42
70-74	74.84	76.42	79.96	81.09	83.16	84.89	86.13
75-79	75.23	76.77	80.38	82.84	83.16	84.82	86.28
80 y más/and over	72.53	75.56	80.14	81.59	83.27	84.14	85.21
Hombres/Males							
Total	73.04	75.38	79.31	81.61	83.11	84.38	85.43
0-4	71.69	71.73	79.54	81.10	82.04	83.23	84.54
5-9	71.69	72.53	78.56	82.01	82.68	83.40	84.40
10-14	72.43	74.99	78.09	81.48	84.20	84.48	84.84
15-19	73.83	76.44	79.11	81.28	83.83	86.47	86.21
20-24	74.95	78.45	80.35	82.05	83.42	85.86	88.30
25-29	76.03	79.13	81.45	82.58	83.50	84.79	87.08
30-34	75.39	79.31	81.67	83.47	83.86	84.57	85.72
35-39	75.75	77.93	81.28	83.46	84.59	84.77	85.28
40-44	74.98	77.75	80.43	82.57	84.32	85.27	85.29
45-49	73.37	76.51	79.50	81.62	83.31	84.94	85.73
50-54	71.53	74.82	78.29	80.80	82.52	84.04	85.52
55-59	69.67	72.83	76.91	79.60	81.71	83.31	84.64
60-64	68.77	71.02	75.43	78.55	80.72	82.66	84.07
65-69	69.20	70.71	74.53	77.48	79.99	81.88	83.64
70-74	70.22	71.80	75.31	76.81	79.19	81.39	83.00
75-79	70.64	72.61	75.89	78.26	79.07	80.93	82.88
80 y más/and over	67.16	70.91	75.53	77.08	78.71	79.79	81.04
Mujeres/Females							
Total	77.09	79.84	82.95	84.94	86.13	87.13	87.94
0-4	71.73	74.59	79.72	81.23	82.13	83.33	84.62
5-9	72.53	75.33	79.14	82.47	83.01	83.66	84.62
10-14	74.69	77.54	79.60	82.92	85.37	85.40	85.62
15-19	79.33	80.66	83.62	85.01	86.95	89.27	88.43
20-24	81.36	84.59	85.63	86.37	86.71	88.58	90.76
25-29	81.11	84.54	85.92	87.12	87.66	87.94	89.68
30-34	80.33	83.41	85.80	87.25	87.97	88.37	88.57
35-39	80.34	82.32	85.55	87.35	88.20	88.75	88.96
40-44	79.93	82.15	84.74	86.76	88.13	88.83	89.22
45-49	78.55	81.55	84.17	86.09	87.61	88.83	89.35
50-54	78.22	80.41	83.72	85.64	87.13	88.41	89.46
55-59	78.13	80.07	83.34	85.39	86.80	88.13	89.14
60-64	77.90	79.84	83.07	85.16	86.56	87.78	88.91
65-69	78.12	79.78	82.81	84.77	86.38	87.56	88.58
70-74	78.44	79.94	83.42	84.19	86.00	87.39	88.36
75-79	78.57	79.73	83.46	85.86	85.78	87.27	88.43
80 y más/and over	75.91	78.45	82.94	84.25	85.86	86.52	87.43

Cuadro 11e/Table 11e
CHILE: INDICADORES DEMOGRAFICOS DE LA POBLACION URBANA Y RURAL
CHILE: DEMOGRAPHIC INDICES OF URBAN AND RURAL POPULATION
(Período/Period 1970-2000)

Indicadores demográficos/ Demographic indexes		Años/Years						
		1970	1975	1980	1985	1990	1995	2000
Distribución porcentual/ Percentage distribution								
URBANO/URBAN								
Hombres/ Males	Total	100.00	100.00	100.00	100.00	100.00	100.00	100.00
	0-14	39.37	36.57	34.04	32.33	31.44	31.12	29.97
	15-64	56.39	59.04	61.45	63.04	63.79	63.81	64.65
	65 y+	4.24	4.39	4.51	4.63	4.76	5.06	5.37
Mujeres/ Females	Total	100.00	100.00	100.00	100.00	100.00	100.00	100.00
	0-14	36.16	34.10	31.16	29.59	28.79	28.55	27.56
	15-64	58.08	59.86	62.42	63.67	64.19	63.98	64.52
	65 y+	5.76	6.04	6.42	6.74	7.02	7.47	7.92
RURAL								
Hombres/ Males	Total	100.00	100.00	100.00	100.00	100.00	100.00	100.00
	0-14	41.66	41.24	35.28	32.54	31.91	32.79	32.00
	15-64	53.30	53.37	59.00	61.45	62.01	60.91	61.51
	65 y+	5.04	5.39	5.72	6.01	6.08	6.30	6.48
Mujeres/ Females	Total	100.00	100.00	100.00	100.00	100.00	100.00	100.00
	0-14	45.19	43.04	39.12	36.21	35.59	36.58	35.63
	15-64	49.33	50.83	54.54	56.94	57.35	56.04	56.69
	65 y+	5.48	6.13	6.34	6.85	7.06	7.39	7.68
Relación de masculinidad/ Sex ratio								
	Total	97.42	97.33	97.38	97.46	97.57	97.61	97.61
	Urbano/Urban	92.31	91.90	93.11	93.64	94.15	94.52	94.82
	Rural	114.63	118.82	118.14	119.01	118.82	118.49	117.99
Crecimiento anual (en miles)/ Annual increase (in thousands) ^a								
	Total	169	159	195	210	213	207	-
	Urbano/Urban	180	202	211	210	212	206	-
	Rural	-11	-43	-15	0	0	1	-
Tasa de crecimiento (por mil)/ Increase rate (per thousands) ^a								
	Total	17.04	14.78	16.80	16.63	15.53	14.03	-
	Urbano/Urban	23.70	23.62	22.00	19.81	18.18	16.18	-
	Rural	-4.53	-19.40	-7.34	-0.05	0.19	0.51	-
Porcentaje de urbanización/ Urbanization percentage								
		75.09	77.64	81.16	83.30	84.64	85.77	86.70

^a Estos indicadores están referidos a períodos quinquenales; el año de referencia en la columna corresponde al límite inferior del período.

^a These indices are refer to quinquennial periods, the reference year of the column corresponds to the lower limit of the period.

Cuadro 12a/ Table 12a

ECUADOR: PROYECCION DE LA POBLACION TOTAL SEGUN SEXO Y GRUPOS QUINQUENALES DE EDAD

ECUADOR: PROJECTION OF THE TOTAL POPULATION BY SEX AND QUINQUENNIAL AGE GROUPS

(Periodo / Period 1970-2000)

Sexo y grupos de edad/ Sex and age groups	Población total / Total population						
	1970	1975	1980	1985	1990	1995	2000
Ambos sexos/ Both sexes							
Total	6 050 555	7 034 506	8 123 355	9 317 051	10 587 227	11 934 084	13 319 330
0-4	1 090 384	1 199 065	1 310 668	1 419 095	1 519 160	1 621 922	1 690 008
5-9	899 531	1 052 637	1 165 563	1 282 572	1 391 715	1 492 900	1 596 873
10-14	753 679	890 262	1 043 536	1 157 425	1 274 374	1 383 606	1 485 008
15-19	640 031	747 278	883 658	1 036 769	1 150 545	1 267 456	1 376 773
20-24	508 810	632 879	739 942	876 064	1 028 587	1 142 236	1 259 100
25-29	411 158	501 555	624 985	731 936	867 329	1 019 170	1 132 658
30-34	351 213	403 931	493 899	616 834	723 096	857 664	1 008 705
35-39	288 417	343 690	396 415	486 120	607 785	713 238	846 807
40-44	244 136	280 848	335 671	388 378	476 884	596 981	701 373
45-49	203 338	236 084	272 459	326 782	378 668	465 633	583 690
50-54	173 883	194 625	226 848	262 983	315 950	366 710	451 616
55-59	143 648	163 746	184 102	215 761	250 645	301 718	350 841
60-64	116 207	131 589	150 988	171 101	201 047	234 133	282 499
65-69	90 155	101 634	116 250	135 101	153 630	181 136	211 624
70-74	65 365	73 387	83 843	97 538	113 969	130 274	154 372
75-79	40 914	47 195	54 115	63 413	74 416	87 691	101 041
80 y más/and over	29 686	34 101	40 413	49 179	59 427	71 616	86 342
Hombres/Males							
Total	3 036 543	3 534 898	4 084 842	4 685 776	5 324 706	6 001 727	6 697 164
0-4	553 056	608 696	665 825	721 389	772 885	825 813	861 057
5-9	455 534	533 251	590 922	650 691	706 680	758 819	812 419
10-14	381 168	450 660	528 419	586 507	646 240	702 277	754 524
15-19	323 179	377 699	447 019	524 604	582 625	642 330	698 408
20-24	256 672	319 256	373 601	442 683	519 930	577 871	637 538
25-29	207 105	252 647	314 789	368 965	437 614	514 455	572 283
30-34	176 650	203 126	248 294	309 951	363 704	431 842	508 184
35-39	144 574	172 566	198 871	243 624	304 502	357 742	425 243
40-44	122 068	140 471	168 027	194 062	238 076	297 983	350 534
45-49	101 541	117 716	135 755	162 741	188 260	231 312	289 934
50-54	86 053	96 791	112 523	130 180	156 318	181 117	222 865
55-59	70 402	80 528	90 880	106 097	122 968	147 916	171 659
60-64	56 103	63 936	73 519	83 504	97 677	113 422	136 673
65-69	42 533	48 453	55 766	64 941	73 916	86 636	100 789
70-74	29 848	33 969	39 252	46 019	53 754	61 364	72 120
75-79	18 038	20 989	24 426	28 997	34 182	40 138	46 044
80 y más/and over	12 019	14 144	16 954	20 821	25 375	30 690	36 890
Mujeres/Females							
Total	3 014 012	3 499 608	4 038 513	4 631 275	5 262 521	5 932 357	6 622 166
0-4	537 328	590 369	644 843	697 706	746 275	796 109	828 951
5-9	443 997	519 386	574 641	631 881	685 035	734 081	784 454
10-14	372 511	439 602	515 117	570 918	628 134	681 329	730 484
15-19	316 852	369 579	436 639	512 165	567 920	625 126	678 365
20-24	252 138	313 623	366 341	433 381	508 657	564 365	621 562
25-29	204 053	248 908	310 196	362 971	429 715	504 715	560 375
30-34	174 563	200 805	245 605	306 883	359 392	425 822	500 521
35-39	143 843	171 124	197 544	242 496	303 283	355 496	421 564
40-44	122 068	140 377	167 644	194 316	238 808	298 998	350 839
45-49	101 797	118 368	136 704	164 041	190 408	234 321	293 756
50-54	87 830	97 834	114 325	132 803	159 632	185 593	228 751
55-59	73 246	83 218	93 222	109 664	127 677	153 802	179 182
60-64	60 104	67 653	77 469	87 597	103 370	120 711	145 826
65-69	47 622	53 181	60 484	70 160	79 714	94 500	110 835
70-74	35 517	39 418	44 591	51 519	60 215	68 910	82 252
75-79	22 876	26 206	29 689	34 416	40 234	47 553	54 997
80 y más/and over	17 667	19 957	23 459	28 358	34 052	40 926	49 452

Cuadro 12b/ Table 12b

ECUADOR: PROYECCION DE LA POBLACION URBANA SEGUN SEXO Y GRUPOS QUINQUENALES DE EDAD

ECUADOR: PROJECTION OF THE URBAN POPULATION BY SEX AND QUINQUENNIAL AGE GROUPS

(Periodo / Period 1970-2000)

Sexo y grupos de edad/ Sex and age groups	Población urbana / Urban population						
	1970	1975	1980	1985	1990	1995	2000
Ambos sexos/ Both sexes							
Total	2 392 751	2 939 897	3 825 338	4 811 629	5 960 049	7 243 502	8 597 214
0-4	392 957	457 010	564 327	673 842	791 512	917 513	1 023 375
5-9	334 483	407 537	493 632	599 797	715 088	833 934	955 960
10-14	300 825	368 186	468 019	570 536	686 904	807 085	924 593
15-19	278 409	342 957	455 497	580 156	695 231	819 132	940 046
20-24	222 199	296 573	402 226	514 404	648 937	767 155	889 826
25-29	175 897	231 326	337 009	426 697	543 717	680 648	796 455
30-34	143 210	176 798	251 975	342 007	433 391	550 306	684 328
35-39	115 311	145 800	191 551	256 538	348 444	439 780	554 303
40-44	96 153	116 915	157 658	199 707	267 061	360 417	450 453
45-49	79 379	97 117	125 404	164 932	208 508	276 872	369 752
50-54	67 484	79 298	102 723	130 762	171 617	215 383	282 917
55-59	55 358	66 106	82 102	105 790	134 425	175 176	217 500
60-64	44 604	52 642	66 339	82 716	106 451	134 371	173 293
65-69	34 491	40 419	50 429	64 544	80 448	102 924	128 653
70-74	24 978	29 070	36 095	46 252	59 272	73 547	93 308
75-79	15 620	18 640	23 104	29 827	38 404	49 161	60 674
80 y más/and over	11 393	13 504	17 247	23 121	30 640	40 097	51 777
Hombres/Males							
Total	1 156 994	1 417 533	1 866 678	2 366 316	2 949 887	3 601 036	4 286 184
0-4	198 713	229 600	285 239	342 858	404 885	470 976	526 461
5-9	167 318	202 795	246 651	301 963	362 273	424 391	488 013
10-14	145 339	178 146	230 602	283 517	343 776	406 097	467 125
15-19	130 661	161 013	217 922	280 503	339 392	402 918	465 212
20-24	107 879	142 803	195 207	251 998	320 285	380 958	443 949
25-29	87 460	113 767	166 681	212 564	272 462	342 364	401 868
30-34	69 300	85 171	123 278	168 497	215 030	274 486	342 529
35-39	55 271	69 941	93 569	126 134	172 325	218 683	276 772
40-44	45 690	55 528	76 200	97 162	130 729	177 295	222 668
45-49	37 398	45 591	59 800	79 345	100 925	134 693	180 630
50-54	31 263	36 906	48 430	62 136	82 206	103 655	136 693
55-59	25 225	30 214	38 297	49 669	63 542	83 322	103 787
60-64	19 877	23 605	30 246	38 239	49 471	62 745	81 289
65-69	14 899	17 647	22 552	29 272	36 903	47 307	59 242
70-74	10 366	12 270	15 677	20 507	26 558	33 192	42 028
75-79	6 209	7 497	9 658	12 802	16 746	21 545	26 646
80 y más/and over	4 125	5 038	6 670	9 150	12 378	16 410	21 273
Mujeres/Females							
Total	1 235 757	1 522 364	1 958 661	2 445 313	3 010 162	3 642 466	4 311 029
0-4	194 244	227 410	279 088	330 983	386 626	446 536	496 914
5-9	167 165	204 742	246 981	297 834	352 815	409 543	467 947
10-14	155 486	190 040	237 417	287 020	343 128	400 988	457 468
15-19	147 748	181 944	237 575	299 653	355 838	416 214	474 834
20-24	114 319	153 769	207 019	262 406	328 652	386 197	445 878
25-29	88 437	117 559	170 329	214 133	271 255	338 284	394 587
30-34	73 910	91 627	128 697	173 510	218 362	275 821	341 799
35-39	60 040	75 859	97 982	130 404	176 119	221 098	277 532
40-44	50 463	61 387	81 458	102 545	136 331	183 122	227 785
45-49	41 981	51 526	65 604	85 588	107 583	142 179	189 122
50-54	36 221	42 391	54 293	68 626	89 411	111 728	146 225
55-59	30 133	35 892	43 805	56 121	70 883	91 853	113 713
60-64	24 727	29 037	36 093	44 477	56 980	71 626	92 004
65-69	19 592	22 772	27 877	35 272	43 545	55 617	69 411
70-74	14 612	16 800	20 418	25 745	32 714	40 355	51 279
75-79	9 411	11 143	13 446	17 025	21 658	27 616	34 028
80 y más/and over	7 268	8 466	10 578	13 971	18 262	23 688	30 504

Cuadro 12c/ Table 12c

ECUADOR: PROYECCION DE LA POBLACION RURAL SEGUN SEXO Y GRUPOS QUINQUENALES DE EDAD
ECUADOR: PROJECTION OF THE RURAL POPULATION BY SEX AND QUINQUENNIAL AGE GROUPS
(Período / Period 1970-2000)

Sexo y grupos de edad/ Sex and age groups	Población rural / Rural population						
	1970	1975	1980	1985	1990	1995	2000
Ambos sexos/ Both sexes							
Total	3 657 804	4 094 609	4 298 017	4 505 422	4 627 178	4 690 582	4 722 116
0-4	697 427	742 055	746 341	745 253	727 648	704 409	666 633
5-9	565 048	645 100	671 931	682 775	676 627	658 966	640 913
10-14	452 854	522 076	575 517	586 889	587 470	576 521	560 415
15-19	361 622	404 321	428 161	456 613	455 314	448 324	436 727
20-24	286 611	336 306	337 716	361 660	379 650	375 081	369 274
25-29	235 261	270 229	287 976	305 239	323 612	338 522	336 203
30-34	208 003	227 133	241 924	274 827	289 705	307 358	324 377
35-39	173 106	197 890	204 864	229 582	259 341	273 458	292 504
40-44	147 983	163 933	178 013	188 671	209 823	236 564	250 920
45-49	123 959	138 967	147 055	161 850	170 160	188 761	213 938
50-54	106 399	115 327	124 125	132 221	144 333	151 327	168 699
55-59	88 290	97 640	102 000	109 971	116 220	126 542	133 341
60-64	71 603	78 947	84 649	88 385	94 596	99 762	109 206
65-69	55 664	61 215	65 821	70 557	73 182	78 212	82 971
70-74	40 387	44 317	47 748	51 286	54 697	56 727	61 064
75-79	25 294	28 555	31 011	33 586	36 012	38 530	40 367
80 y más/and over	18 293	20 597	23 166	26 058	28 787	31 519	34 565
Hombres/Males							
Total	1 879 549	2 117 365	2 218 164	2 319 460	2 374 819	2 400 691	2 410 980
0-4	354 343	379 096	380 586	378 531	368 000	354 837	334 596
5-9	288 216	330 456	344 271	348 728	344 407	334 428	324 406
10-14	235 829	272 514	297 817	302 990	302 464	296 180	287 399
15-19	192 518	216 686	229 097	244 101	243 233	239 412	233 196
20-24	148 793	176 453	178 394	190 685	199 645	196 913	193 589
25-29	119 645	138 880	148 108	156 401	165 152	172 091	170 415
30-34	107 350	117 955	125 016	141 454	148 674	157 356	165 655
35-39	89 303	102 625	105 302	117 490	132 177	139 059	148 471
40-44	76 378	84 943	91 827	96 900	107 347	120 688	127 866
45-49	64 143	72 125	75 955	83 396	87 335	96 619	109 304
50-54	54 790	59 885	64 093	68 044	74 112	77 462	86 172
55-59	45 177	50 314	52 583	56 428	59 426	64 594	67 872
60-64	36 226	40 331	43 273	45 265	48 206	50 677	55 384
65-69	27 634	30 806	33 214	35 669	37 013	39 329	41 547
70-74	19 482	21 699	23 575	25 512	27 196	28 172	30 092
75-79	11 829	13 492	14 768	16 195	17 436	18 593	19 398
80 y más/and over	7 894	9 106	10 284	11 671	12 997	14 280	15 617
Mujeres/Females							
Total	1 778 255	1 977 244	2 079 852	2 185 962	2 252 359	2 289 891	2 311 137
0-4	343 084	362 959	365 755	366 723	359 649	349 573	332 037
5-9	276 832	314 644	327 660	334 047	332 220	324 538	316 507
10-14	217 025	249 562	277 700	283 898	285 006	280 341	273 016
15-19	169 104	187 635	199 064	212 512	212 082	208 912	203 531
20-24	137 819	159 854	159 322	170 975	180 005	178 168	175 684
25-29	115 616	131 349	139 867	148 838	158 460	166 431	165 788
30-34	100 653	109 178	116 908	133 373	141 030	150 001	158 722
35-39	83 803	95 265	99 562	112 092	127 164	134 398	144 032
40-44	71 605	78 990	86 186	91 771	102 477	115 876	123 054
45-49	59 816	66 842	71 100	78 453	82 825	92 142	104 634
50-54	51 609	55 443	60 032	64 177	70 221	73 865	82 526
55-59	43 113	47 326	49 417	53 543	56 794	61 949	65 469
60-64	35 377	38 616	41 376	43 120	46 390	49 085	53 822
65-69	28 030	30 409	32 607	34 888	36 169	38 883	41 424
70-74	20 905	22 618	24 173	25 774	27 501	28 555	30 973
75-79	13 465	15 063	16 243	17 391	18 576	19 937	20 969
80 y más/and over	10 399	11 491	12 881	14 387	15 790	17 238	18 948

Cuadro 12d/ Table 12d

ECUADOR: PROYECCION DEL PORCENTAJE URBANO SEGUN SEXO Y GRUPOS QUINQUENALES DE EDAD

ECUADOR: PROJECTION OF THE PERCENTAGE URBAN BY SEX AND QUINQUENNIAL AGE GROUPS

(Periodo / Period 1970-2000)

Sexo y grupos de edad/ Sex and age groups	Porcentaje urbano / Percentage urban						
	1970	1975	1980	1985	1990	1995	2000
Ambos sexos/ Both sexes							
Total	39.55	41.79	47.09	51.64	56.29	60.70	64.55
0-4	36.04	38.11	43.06	47.48	52.10	56.57	60.55
5-9	37.18	38.72	42.35	46.77	51.38	55.86	59.86
10-14	39.91	41.36	44.85	49.29	53.90	58.33	62.26
15-19	43.50	45.89	51.55	55.96	60.43	64.63	68.28
20-24	43.67	46.86	54.36	58.72	63.09	67.16	70.67
25-29	42.78	46.12	53.92	58.30	62.69	66.78	70.32
30-34	40.78	43.77	51.02	55.45	59.94	64.16	67.84
35-39	39.98	42.42	48.32	52.77	57.33	61.66	65.46
40-44	39.39	41.63	46.97	51.42	56.00	60.37	64.22
45-49	39.04	41.14	46.03	50.47	55.06	59.46	63.35
50-54	38.81	40.74	45.28	49.72	54.32	58.73	62.65
55-59	38.54	40.37	44.60	49.03	53.63	58.06	61.99
60-64	38.38	40.00	43.94	48.34	52.95	57.39	61.34
65-69	38.26	39.77	43.38	47.77	52.36	56.82	60.79
70-74	38.21	39.61	43.05	47.42	52.01	56.46	60.44
75-79	38.18	39.50	42.70	47.04	51.61	56.06	60.05
80 y más/and over	38.38	39.60	42.68	47.01	51.56	55.99	59.97
Hombres/Males							
Total	38.10	40.10	45.70	50.50	55.40	60.00	64.00
0-4	35.93	37.72	42.84	47.53	52.39	57.03	61.14
5-9	36.73	38.03	41.74	46.41	51.26	55.93	60.07
10-14	38.13	39.53	43.64	48.34	53.20	57.83	61.91
15-19	40.43	42.63	48.75	53.47	58.25	62.73	66.61
20-24	42.03	44.73	52.25	56.93	61.60	65.92	69.63
25-29	42.23	45.03	52.95	57.61	62.26	66.55	70.22
30-34	39.23	41.93	49.65	54.36	59.12	63.56	67.40
35-39	38.23	40.53	47.05	51.77	56.59	61.13	65.09
40-44	37.43	39.53	45.35	50.07	54.91	59.50	63.52
45-49	36.83	38.73	44.05	48.76	53.61	58.23	62.30
50-54	36.33	38.13	43.04	47.73	52.59	57.23	61.33
55-59	35.83	37.52	42.14	46.81	51.67	56.33	60.46
60-64	35.43	36.92	41.14	45.79	50.65	55.32	59.48
65-69	35.03	36.42	40.44	45.08	49.93	54.60	58.78
70-74	34.73	36.12	39.94	44.56	49.41	54.09	58.28
75-79	34.42	35.72	39.54	44.15	48.99	53.68	57.87
80 y más/and over	34.32	35.62	39.34	43.94	48.78	53.47	57.67
Mujeres/Females							
Total	41.00	43.50	48.50	52.80	57.20	61.40	65.10
0-4	36.15	38.52	43.28	47.44	51.81	56.09	59.94
5-9	37.65	39.42	42.98	47.13	51.50	55.79	59.65
10-14	41.74	43.23	46.09	50.27	54.63	58.85	62.63
15-19	46.63	49.23	54.41	58.51	62.66	66.58	70.00
20-24	45.34	49.03	56.51	60.55	64.61	68.43	71.74
25-29	43.34	47.23	54.91	58.99	63.12	67.02	70.41
30-34	42.34	45.63	52.40	56.54	60.76	64.77	68.29
35-39	41.74	44.33	49.60	53.78	58.07	62.19	65.83
40-44	41.34	43.73	48.59	52.77	57.09	61.25	64.93
45-49	41.24	43.53	47.99	52.17	56.50	60.68	64.38
50-54	41.24	43.33	47.49	51.68	56.01	60.20	63.92
55-59	41.14	43.13	46.99	51.18	55.52	59.72	63.46
60-64	41.14	42.92	46.59	50.77	55.12	59.34	63.09
65-69	41.14	42.82	46.09	50.27	54.63	58.85	62.63
70-74	41.14	42.62	45.79	49.97	54.33	58.56	62.34
75-79	41.14	42.52	45.29	49.47	53.83	58.08	61.87
80 y más/and over	41.14	42.42	45.09	49.27	53.63	57.88	61.68

Cuadro 12e/Table 12e
ECUADOR: INDICADORES DEMOGRAFICOS DE LA POBLACION URBANA Y RURAL
ECUADOR: DEMOGRAPHIC INDICES OF URBAN AND RURAL POPULATION
(Período/Period 1970-2000)

Indicadores demográficos/ Demographic indexes	Años/Years							
	1970	1975	1980	1985	1990	1995	2000	
Distribución porcentual/ Percentage distribution								
URBANO/URBAN								
Hombres/ Males	Total	100.00	100.00	100.00	100.00	100.00	100.00	100.00
	0-14	44.20	43.07	40.85	39.23	37.66	36.14	34.57
	15-64	52.72	53.93	56.23	57.74	59.20	60.57	61.95
	65 y+	3.08	2.99	2.92	3.03	3.14	3.29	3.48
Mujeres/ Females	Total	100.00	100.00	100.00	100.00	100.00	100.00	100.00
	0-14	41.83	40.87	38.98	37.45	35.96	34.51	32.99
	15-64	54.05	55.24	57.33	58.78	60.18	61.45	62.71
	65 y+	4.12	3.89	3.69	3.76	3.86	4.04	4.30
RURAL								
Hombres/ Males	Total	100.00	100.00	100.00	100.00	100.00	100.00	100.00
	0-14	46.73	46.38	46.10	44.42	42.73	41.05	39.25
	15-64	49.71	50.07	50.21	51.74	53.28	54.77	56.32
	65 y+	3.56	3.55	3.69	3.84	3.99	4.18	4.42
Mujeres/ Females	Total	100.00	100.00	100.00	100.00	100.00	100.00	100.00
	0-14	47.07	46.89	46.69	45.05	43.37	41.68	39.87
	15-64	48.84	49.08	49.18	50.73	52.28	53.75	55.27
	65 y+	4.09	4.02	4.13	4.23	4.35	4.57	4.86
Relación de masculinidad/ Sex ratio								
	Total	100.75	101.01	101.15	101.18	101.18	101.17	101.13
	Urbano/Urban	93.63	93.11	95.30	96.77	98.00	98.86	99.42
	Rural	105.70	107.09	106.65	106.11	105.44	104.84	104.32
Crecimiento anual (en miles)/ Annual increase (in thousands) ^a								
	Total	197	218	239	254	269	277	-
	Urbano/Urban	109	177	197	230	257	271	-
	Rural	87	41	41	24	13	6	-
Tasa de crecimiento (por mil)/ Increase rate (per thousands) ^a								
	Total	30.08	28.73	27.38	25.53	23.92	21.94	-
	Urbano/Urban	41.04	52.35	45.68	42.65	38.88	34.18	-
	Rural	22.54	9.69	9.42	5.33	2.72	1.34	-
Porcentaje de urbanización/ Urbanization percentage								
		39.55	41.79	47.09	51.64	56.29	60.70	64.55

^a Estos indicadores están referidos a períodos quinquenales; el año de referencia en la columna corresponde al límite inferior del período.

^a These indices are refer to quinquennial periods, the reference year of the column corresponds to the lower limit of the period.

Cuadro 13a/ Table 13a

EL SALVADOR: PROYECCION DE LA POBLACION TOTAL SEGUN SEXO Y GRUPOS QUINQUENALES DE EDAD

EL SALVADOR: PROJECTION OF THE TOTAL POPULATION BY SEX AND QUINQUENNIAL AGE GROUPS

(Periodo / Period 1970-2000)

Sexo y grupos de edad/ Sex and age groups	Población total / Total population						
	1970	1975	1980	1985	1990	1995	2000
Ambos sexos/ Both sexes							
Total	3 588 423	4 085 206	4 525 400	4 767 569	5 251 678	5 943 260	6 739 295
0- 4	654 792	719 541	790 373	788 195	839 679	952 399	1 050 366
5- 9	549 103	620 470	687 934	747 805	763 324	821 867	935 623
10-14	464 427	533 678	603 282	658 898	730 931	752 815	812 767
15-19	377 282	450 440	498 259	545 953	621 584	707 598	732 881
20-24	288 683	362 306	392 004	393 763	483 496	582 536	673 382
25-29	251 482	273 754	311 716	302 293	342 147	450 595	553 130
30-34	207 101	237 300	242 010	256 022	270 260	321 941	431 736
35-39	176 377	193 957	216 608	210 070	236 785	257 928	310 580
40-44	149 496	163 888	179 360	194 655	196 980	227 670	249 629
45-49	124 641	137 577	152 580	164 344	184 430	189 755	220 566
50-54	101 731	113 295	127 708	138 365	154 450	176 536	182 511
55-59	80 810	90 767	103 889	115 447	129 021	146 496	168 353
60-64	62 192	69 991	81 144	91 212	105 171	119 859	136 978
65-69	45 394	51 533	60 117	69 104	80 623	94 851	108 840
70-74	29 261	35 390	41 649	47 747	57 458	68 767	81 673
75-79	16 275	19 782	25 270	29 963	36 082	44 792	54 269
80 y más/and over	9 376	11 537	11 497	13 733	19 257	26 855	36 011
Hombres/Males							
Total	1 804 137	2 047 303	2 233 770	2 353 239	2 574 428	2 914 542	3 309 035
0- 4	332 440	365 336	401 731	401 581	431 545	491 959	541 856
5- 9	278 662	314 614	348 812	380 746	389 725	423 667	484 520
10-14	235 957	270 230	305 038	334 669	371 180	383 704	418 454
15-19	191 464	227 263	247 605	276 617	309 860	355 436	370 244
20-24	146 142	182 044	189 572	189 262	234 955	283 242	331 964
25-29	127 058	136 843	149 458	143 142	157 000	213 634	263 948
30-34	104 044	118 478	116 540	120 486	123 264	144 210	201 438
35-39	88 171	96 348	104 335	99 475	108 474	115 553	137 083
40-44	74 364	81 094	86 334	93 165	91 894	103 228	110 779
45-49	61 576	67 776	73 294	78 389	87 183	87 793	99 204
50-54	49 806	55 464	61 208	66 215	72 909	82 829	83 803
55-59	39 034	44 061	49 565	54 696	60 895	68 455	78 194
60-64	29 504	33 467	38 401	43 012	49 020	55 840	63 142
65-69	21 179	24 153	27 829	32 426	37 412	43 524	49 828
70-74	13 418	16 271	18 685	21 729	26 296	31 136	36 453
75-79	7 287	8 897	10 858	12 689	15 611	19 629	23 455
80 y más/and over	4 031	4 964	4 505	4 940	7 205	10 703	14 670
Mujeres/Females							
Total	1 784 286	2 037 903	2 291 630	2 414 330	2 677 250	3 028 718	3 430 260
0- 4	322 352	354 205	388 642	386 614	408 134	460 440	508 510
5- 9	270 441	305 856	339 122	367 059	373 599	398 200	451 103
10-14	228 470	263 448	298 244	324 229	359 751	369 111	394 313
15-19	185 818	223 177	250 654	269 336	311 724	352 162	362 637
20-24	142 541	180 262	202 432	204 501	248 541	299 294	341 418
25-29	124 424	136 911	162 258	159 151	185 147	236 961	289 182
30-34	103 057	118 822	125 470	135 536	146 996	177 731	230 298
35-39	88 206	97 609	112 273	110 595	128 311	142 375	173 497
40-44	75 132	82 794	93 026	101 490	105 086	124 442	138 850
45-49	63 065	69 801	79 286	85 955	97 247	101 962	121 362
50-54	51 925	57 831	66 500	72 150	81 541	93 707	98 708
55-59	41 776	46 706	54 324	60 751	68 126	78 041	90 159
60-64	32 688	36 524	42 743	48 200	56 151	64 019	73 836
65-69	24 215	27 380	32 288	36 678	43 211	51 327	59 012
70-74	15 843	19 119	22 964	26 018	31 162	37 631	45 220
75-79	8 988	10 885	14 412	17 274	20 471	25 163	30 814
80 y más/and over	5 345	6 573	6 992	8 793	12 052	16 152	21 341

Cuadro 13b/ Table 13b

EL SALVADOR: PROYECCION DE LA POBLACION URBANA SEGUN SEXO Y GRUPOS QUINQUENALES DE EDAD
EL SALVADOR: PROJECTION OF THE URBAN POPULATION BY SEX AND QUINQUENNIAL AGE GROUPS
(Período / Period 1970-2000)

Sexo y grupos de edad/ Sex and age groups	Población urbana / Urban population						
	1970	1975	1980	1985	1990	1995	2000
Ambos sexos/ Both sexes							
Total	1 414 347	1 682 926	1 947 080	2 141 922	2 460 047	2 902 937	3 423 041
0-4	216 071	248 834	286 640	299 763	333 343	395 568	456 085
5-9	190 481	225 291	261 609	297 782	316 843	356 318	423 399
10-14	177 808	213 304	251 853	287 196	331 149	355 187	398 995
15-19	166 809	207 029	238 292	271 052	319 498	376 764	404 045
20-24	128 242	167 297	188 509	196 801	249 799	311 836	373 051
25-29	106 332	120 520	143 130	144 541	169 682	231 678	294 936
30-34	84 995	101 483	108 055	119 221	130 687	161 875	224 994
35-39	71 874	82 383	96 069	97 176	113 799	128 963	161 372
40-44	61 838	70 626	80 675	91 219	95 840	115 243	131 301
45-49	52 961	60 840	70 370	78 906	91 764	98 109	118 466
50-54	44 487	51 502	60 476	68 115	78 747	93 338	100 114
55-59	36 240	42 258	50 330	58 118	67 158	79 030	94 042
60-64	28 480	33 239	40 047	46 728	55 709	65 698	77 718
65-69	21 233	24 987	30 275	36 037	43 438	52 891	62 732
70-74	13 936	17 463	21 358	25 332	31 420	38 892	47 762
75-79	7 896	9 934	13 210	16 238	20 104	25 731	32 211
80 y más/and over	4 662	5 935	6 182	7 698	11 066	15 818	21 818
Hombres/Males							
Total	679 514	804 590	915 847	1 007 186	1 148 194	1 355 262	1 601 572
0-4	109 373	125 614	144 772	151 567	169 904	202 371	232 867
5-9	94 745	111 705	129 700	148 148	158 048	179 350	214 088
10-14	88 248	105 291	124 163	142 175	163 916	176 387	200 220
15-19	80 032	98 665	111 942	130 086	150 971	179 637	194 085
20-24	61 818	79 951	86 669	89 972	115 676	144 595	175 705
25-29	51 586	57 752	65 742	65 554	74 559	105 339	135 119
30-34	40 577	48 085	49 354	53 189	56 496	68 715	99 776
35-39	33 858	38 518	43 542	43 294	49 039	54 335	67 038
40-44	28 630	32 502	36 119	40 645	41 639	48 648	54 291
45-49	24 015	27 507	31 039	34 605	39 959	41 832	49 137
50-54	19 823	22 959	26 423	29 778	34 022	40 156	42 207
55-59	15 770	18 506	21 701	24 936	28 793	33 613	39 867
60-64	12 038	14 192	16 970	19 786	23 381	27 649	32 453
65-69	8 738	10 354	12 428	15 070	18 021	21 756	25 845
70-74	5 555	6 998	8 371	10 130	12 704	15 609	18 960
75-79	3 024	3 836	4 876	5 928	7 558	9 860	12 223
80 y más/and over	1 685	2 155	2 037	2 323	3 510	5 409	7 690
Mujeres/Females							
Total	734 833	878 337	1 031 233	1 134 736	1 311 853	1 547 675	1 821 469
0-4	106 699	123 220	141 868	148 196	163 439	193 197	223 217
5-9	95 736	113 586	131 909	149 635	158 795	176 968	209 311
10-14	89 560	108 013	127 690	145 021	167 233	178 800	198 775
15-19	86 777	108 365	126 350	140 966	168 527	197 126	209 960
20-24	66 424	87 346	101 839	106 829	134 123	167 241	197 346
25-29	54 747	62 768	77 388	78 987	95 123	126 338	159 818
30-34	44 418	53 398	58 701	66 032	74 191	93 160	125 219
35-39	38 017	43 865	52 527	53 881	64 760	74 628	94 334
40-44	33 208	38 124	44 556	50 574	54 201	66 595	77 010
45-49	28 947	33 333	39 331	44 301	51 805	56 277	69 328
50-54	24 664	28 543	34 053	38 336	44 725	53 182	57 907
55-59	20 470	23 752	28 629	33 181	38 365	45 417	54 174
60-64	16 442	19 047	23 077	26 942	32 328	38 049	45 265
65-69	12 495	14 633	17 847	20 967	25 417	31 135	36 886
70-74	8 381	10 465	12 987	15 202	18 716	23 283	28 802
75-79	4 871	6 098	8 334	10 310	12 546	15 871	19 988
80 y más/and over	2 977	3 780	4 145	5 374	7 556	10 409	14 128

Cuadro 13c/ Table 13c

EL SALVADOR: PROYECCION DE LA POBLACION RURAL SEGUN SEXO Y GRUPOS QUINQUENALES DE EDAD

EL SALVADOR: PROJECTION OF THE RURAL POPULATION BY SEX AND QUINQUENNIAL AGE GROUPS

(Período / Period 1970-2000)

Sexo y grupos de edad/ Sex and age groups	Población rural / Rural population						
	1970	1975	1980	1985	1990	1995	2000
Ambos sexos/ Both sexes							
Total	2 174 076	2 402 280	2 578 320	2 625 647	2 791 631	3 040 323	3 316 254
0- 4	438 721	470 707	503 733	488 432	506 336	556 831	594 281
5- 9	358 622	395 179	426 325	450 023	446 481	465 549	512 224
10-14	286 619	320 374	351 429	371 702	399 782	397 628	413 772
15-19	210 473	243 411	259 967	274 901	302 086	330 834	328 836
20-24	160 441	195 009	203 495	196 962	233 697	270 700	300 331
25-29	145 150	153 234	168 586	157 752	172 465	218 917	258 194
30-34	122 106	135 817	133 955	136 801	139 573	160 066	206 742
35-39	104 503	111 574	120 539	112 894	122 986	128 965	149 208
40-44	87 658	93 262	98 685	103 436	101 140	112 427	118 328
45-49	71 680	76 737	82 210	85 438	92 666	91 646	102 100
50-54	57 244	61 793	67 232	70 250	75 703	83 198	82 397
55-59	44 570	48 509	53 559	57 329	61 863	67 466	74 311
60-64	33 712	36 752	41 097	44 484	49 462	54 161	59 260
65-69	24 161	26 546	29 842	33 067	37 185	41 960	46 108
70-74	15 325	17 927	20 291	22 415	26 038	29 875	33 911
75-79	8 379	9 848	12 060	13 725	15 978	19 061	22 058
80 y más/and over	4 714	5 602	5 315	6 035	8 191	11 037	14 193
Hombres/Males							
Total	1 124 623	1 242 713	1 317 923	1 346 053	1 426 234	1 559 280	1 707 463
0- 4	223 067	239 722	256 959	250 014	261 641	289 588	308 989
5- 9	183 917	202 909	219 112	232 598	231 677	244 317	270 432
10-14	147 709	164 939	180 875	192 494	207 264	207 317	218 234
15-19	111 432	128 598	135 663	146 531	158 889	175 799	176 159
20-24	84 324	102 093	102 903	99 290	119 279	138 647	156 259
25-29	75 472	79 091	83 716	77 588	82 441	108 295	128 829
30-34	63 467	70 393	67 186	67 297	66 768	75 495	101 662
35-39	54 313	57 830	60 793	56 181	59 435	61 218	70 045
40-44	45 734	48 592	50 215	52 520	50 255	54 580	56 488
45-49	37 561	40 269	42 255	43 784	47 224	45 961	50 067
50-54	29 983	32 505	34 785	36 437	38 887	42 673	41 596
55-59	23 264	25 555	27 864	29 760	32 102	34 842	38 327
60-64	17 466	19 275	21 431	23 226	25 639	28 191	30 689
65-69	12 441	13 799	15 401	17 356	19 391	21 768	23 983
70-74	7 863	9 273	10 314	11 599	13 592	15 527	17 493
75-79	4 263	5 061	5 982	6 761	8 053	9 769	11 232
80 y más/and over	2 346	2 809	2 468	2 617	3 695	5 294	6 980
Mujeres/Females							
Total	1 049 453	1 159 566	1 260 397	1 279 594	1 365 397	1 481 043	1 608 791
0- 4	215 653	230 985	246 774	238 418	244 695	267 243	285 293
5- 9	174 705	192 270	207 213	217 424	214 804	221 232	241 792
10-14	138 910	155 435	170 554	179 208	192 518	190 311	195 538
15-19	99 041	114 812	124 304	128 370	143 197	155 036	152 677
20-24	76 117	92 916	100 593	97 672	114 418	132 053	144 072
25-29	69 677	74 143	84 870	80 164	90 024	110 623	129 364
30-34	58 639	65 424	66 769	69 504	72 805	84 571	105 079
35-39	50 189	53 744	59 746	56 714	63 551	67 747	79 163
40-44	41 924	44 670	48 470	50 916	50 885	57 847	61 840
45-49	34 118	36 468	39 955	41 654	45 442	45 685	52 034
50-54	27 261	29 288	32 447	33 814	36 816	40 525	40 801
55-59	21 306	22 954	25 695	27 570	29 761	32 624	35 985
60-64	16 246	17 477	19 666	21 258	23 823	25 970	28 571
65-69	11 720	12 747	14 441	15 711	17 794	20 192	22 126
70-74	7 462	8 654	9 977	10 816	12 446	14 348	16 418
75-79	4 117	4 787	6 078	6 964	7 925	9 292	10 826
80 y más/and over	2 368	2 793	2 847	3 419	4 496	5 743	7 213

Cuadro 13d/ Table 13d

EL SALVADOR: PROYECCION DEL PORCENTAJE URBANO SEGUN SEXO Y GRUPOS QUINQUENALES DE EDAD
EL SALVADOR: PROJECTION OF THE PERCENTAGE URBAN BY SEX AND QUINQUENNIAL AGE GROUPS
(Período / Period 1970-2000)

Sexo y grupos de edad/ Sex and age groups	Porcentaje urbano / Percentage urban						
	1970	1975	1980	1985	1990	1995	2000
Ambos sexos/ Both sexes							
Total	39.41	41.20	43.03	44.93	46.84	48.84	50.79
0-4	33.00	34.58	36.27	38.03	39.70	41.53	43.42
5-9	34.69	36.31	38.03	39.82	41.51	43.35	45.25
10-14	38.29	39.97	41.75	43.59	45.31	47.18	49.09
15-19	44.21	45.96	47.82	49.65	51.40	53.25	55.13
20-24	44.42	46.18	48.09	49.98	51.67	53.53	55.40
25-29	42.28	44.02	45.92	47.81	49.59	51.42	53.32
30-34	41.04	42.77	44.65	46.57	48.36	50.28	52.11
35-39	40.75	42.47	44.35	46.26	48.06	50.00	51.96
40-44	41.36	43.09	44.98	46.86	48.65	50.62	52.60
45-49	42.49	44.22	46.12	48.01	49.76	51.70	53.71
50-54	43.73	45.46	47.35	49.23	50.99	52.87	54.85
55-59	44.85	46.56	48.45	50.34	52.05	53.95	55.86
60-64	45.79	47.49	49.35	51.23	52.97	54.81	56.74
65-69	46.78	48.49	50.36	52.15	53.88	55.76	57.64
70-74	47.63	49.34	51.28	53.05	54.68	56.55	58.48
75-79	48.51	50.22	52.28	54.19	55.72	57.45	59.36
80 y más/and over	49.72	51.45	53.77	56.05	57.47	58.90	60.59
Hombres/Males							
Total	37.66	39.30	41.00	42.80	44.60	46.50	48.40
0-4	32.90	34.38	36.04	37.74	39.37	41.14	42.98
5-9	34.00	35.51	37.18	38.91	40.55	42.33	44.19
10-14	37.40	38.96	40.70	42.48	44.16	45.97	47.85
15-19	41.80	43.41	45.21	47.03	48.72	50.54	52.42
20-24	42.30	43.92	45.72	47.54	49.23	51.05	52.93
25-29	40.60	42.20	43.99	45.80	47.49	49.31	51.19
30-34	39.00	40.59	42.35	44.15	45.83	47.65	49.53
35-39	38.40	39.98	41.73	43.52	45.21	47.02	48.90
40-44	38.50	40.08	41.84	43.63	45.31	47.13	49.01
45-49	39.00	40.59	42.35	44.15	45.83	47.65	49.53
50-54	39.80	41.39	43.17	44.97	46.66	48.48	50.36
55-59	40.40	42.00	43.78	45.59	47.28	49.10	50.99
60-64	40.80	42.41	44.19	46.00	47.70	49.51	51.40
65-69	41.26	42.87	44.66	46.47	48.17	49.99	51.87
70-74	41.40	43.01	44.80	46.62	48.31	50.13	52.01
75-79	41.50	43.11	44.90	46.72	48.41	50.23	52.11
80 y más/and over	41.80	43.41	45.21	47.03	48.72	50.54	52.42
Mujeres/Females							
Total	41.18	43.10	45.00	47.00	49.00	51.10	53.10
0-4	33.10	34.79	36.50	38.33	40.05	41.96	43.90
5-9	35.40	37.14	38.90	40.77	42.50	44.44	46.40
10-14	39.20	41.00	42.81	44.73	46.49	48.44	50.41
15-19	46.70	48.56	50.41	52.34	54.06	55.98	57.90
20-24	46.60	48.46	50.31	52.24	53.96	55.88	57.80
25-29	44.00	45.85	47.69	49.63	51.38	53.32	55.27
30-34	43.10	44.94	46.79	48.72	50.47	52.42	54.37
35-39	43.10	44.94	46.79	48.72	50.47	52.42	54.37
40-44	44.20	46.05	47.90	49.83	51.58	53.52	55.46
45-49	45.90	47.75	49.61	51.54	53.27	55.19	57.13
50-54	47.50	49.36	51.21	53.13	54.85	56.75	58.67
55-59	49.00	50.85	52.70	54.62	56.31	58.20	60.09
60-64	50.30	52.15	53.99	55.90	57.57	59.43	61.30
65-69	51.60	53.44	55.27	57.17	58.82	60.66	62.51
70-74	52.90	54.73	56.55	58.43	60.06	61.87	63.69
75-79	54.20	56.02	57.83	59.68	61.29	63.07	64.87
80 y más/and over	55.70	57.51	59.29	61.12	62.69	64.44	66.20

Cuadro 13e/Table 13e
EL SALVADOR: INDICADORES DEMOGRAFICOS DE LA POBLACION URBANA Y RURAL
EL SALVADOR: DEMOGRAPHIC INDICES OF URBAN AND RURAL POPULATION
(Período/Period 1970-2000)

Indicadores demográficos/ Demographic indexes	Años/Years							
	1970	1975	1980	1985	1990	1995	2000	
Distribución porcentual/ Percentage distribution								
URBANO/URBAN								
Hombres/ Males	Total	100.00	100.00	100.00	100.00	100.00	100.00	100.00
	0-14	43.03	42.58	43.53	43.87	42.84	41.18	40.41
	15-64	54.18	54.52	53.45	52.81	53.52	54.94	55.55
	65 y+	2.80	2.90	3.03	3.32	3.64	3.88	4.04
Mujeres/ Females	Total	100.00	100.00	100.00	100.00	100.00	100.00	100.00
	0-14	39.74	39.26	38.93	39.03	37.31	35.47	34.66
	15-64	56.35	56.76	56.87	56.40	57.79	59.32	59.86
	65 y+	3.91	3.98	4.20	4.57	4.90	5.21	5.48
RURAL								
Hombres/ Males	Total	100.00	100.00	100.00	100.00	100.00	100.00	100.00
	0-14	49.32	48.89	49.85	50.15	49.12	47.54	46.72
	15-64	48.28	48.62	47.56	47.00	47.74	49.11	49.79
	65 y+	2.39	2.49	2.59	2.85	3.14	3.36	3.50
Mujeres/ Females	Total	100.00	100.00	100.00	100.00	100.00	100.00	100.00
	0-14	50.43	49.91	49.55	49.63	47.75	45.83	44.92
	15-64	47.12	47.59	47.80	47.49	49.12	50.82	51.57
	65 y+	2.45	2.50	2.65	2.88	3.12	3.35	3.52
Relación de masculinidad/ Sex ratio								
	Total	101.11	100.46	97.48	97.47	96.16	96.23	96.47
	Urbano/Urban	92.47	91.60	88.81	88.76	87.52	87.57	87.93
	Rural	107.16	107.17	104.56	105.19	104.46	105.28	106.13
Crecimiento anual (en miles)/ Annual increase (in thousands) ^a								
	Total	99	88	48	97	138	159	-
	Urbano/Urban	54	53	39	64	89	104	-
	Rural	46	35	9	33	50	55	-
Tasa de crecimiento (por mil)/ Increase rate (per thousands) ^a								
	Total	25.90	20.45	10.42	19.33	24.71	25.11	-
	Urbano/Urban	34.69	29.11	19.06	27.65	33.03	32.89	-
	Rural	19.95	14.14	3.64	12.26	17.06	17.36	-
Porcentaje de urbanización/ Urbanization percentage								
		39.41	41.20	43.03	44.93	46.84	48.84	50.79

^a Estos indicadores están referidos a períodos quinquenales; el año de referencia en la columna corresponde al límite inferior del período.

^a These indices are refer to quinquennial periods, the reference year of the column corresponds to the lower limit of the period.

Cuadro 14a/ Table 14a

GUATEMALA: PROYECCION DE LA POBLACION TOTAL SEGUN SEXO Y GRUPOS QUINQUENALES DE EDAD

GUATEMALA: PROJECTION OF THE TOTAL POPULATION BY SEX AND QUINQUENNIAL AGE GROUPS
(Período / Period 1970-2000)

Sexo y grupos de edad/ Sex and age groups	Población total / Total population						
	1970	1975	1980	1985	1990	1995	2000
Ambos sexos/ Both sexes							
Total	5 246 186	6 022 577	6 916 831	7 963 356	9 197 345	10 621 228	12 221 706
0-4	953 898	1 092 998	1 270 549	1 433 545	1 607 866	1 788 431	1 961 259
5-9	789 184	894 691	1 034 096	1 213 314	1 380 583	1 559 703	1 744 930
10-14	665 031	766 770	869 023	1 008 947	1 190 134	1 359 797	1 541 288
15-19	566 723	644 925	740 358	842 567	984 916	1 168 448	1 340 652
20-24	440 971	536 873	603 624	698 447	805 030	951 344	1 138 692
25-29	355 049	414 716	500 000	566 270	664 550	774 712	924 220
30-34	304 851	335 100	387 786	471 868	540 699	641 198	753 563
35-39	275 162	288 905	314 937	366 969	451 972	522 454	624 123
40-44	233 418	262 201	273 989	299 985	352 652	437 760	508 904
45-49	184 723	220 736	247 545	259 788	286 803	339 770	424 466
50-54	138 149	172 674	206 632	233 166	246 665	274 351	327 082
55-59	109 681	126 195	158 398	191 326	218 111	232 656	260 617
60-64	80 171	97 030	112 561	143 085	175 007	201 570	216 712
65-69	64 732	67 238	82 285	96 917	125 336	155 504	181 094
70-74	42 551	50 059	52 490	65 552	79 040	104 318	131 497
75-79	24 295	29 488	35 003	37 544	48 346	59 826	80 596
80 y más/and over	17 597	21 978	27 555	34 066	39 635	49 386	62 011
Hombres/Males							
Total	2 657 682	3 050 359	3 500 796	4 026 613	4 646 725	5 362 511	6 167 116
0-4	484 931	555 948	646 923	730 417	819 717	912 306	1 000 975
5-9	401 422	454 977	526 034	617 762	703 343	795 010	889 918
10-14	337 975	389 592	441 359	512 671	605 423	692 250	785 158
15-19	287 863	327 755	376 106	427 756	500 236	594 105	682 164
20-24	223 819	272 142	305 502	353 237	407 118	481 683	577 487
25-29	180 163	210 436	252 636	285 362	334 802	390 463	466 553
30-34	154 782	169 535	195 458	236 625	270 725	321 307	378 097
35-39	139 210	146 588	158 847	184 164	225 690	260 585	311 650
40-44	118 097	132 278	138 336	150 434	176 037	217 523	252 997
45-49	93 491	111 487	124 658	130 842	143 404	169 016	210 075
50-54	69 202	86 952	103 838	116 740	123 522	136 366	161 695
55-59	54 666	62 858	79 373	95 585	108 462	115 660	128 515
60-64	39 567	48 091	55 791	71 229	86 675	99 214	106 524
65-69	31 753	33 001	40 632	47 757	61 764	75 980	87 715
70-74	20 780	24 303	25 670	32 174	38 446	50 446	62 763
75-79	11 791	14 229	16 933	18 241	23 313	28 330	37 673
80 y más/and over	8 170	10 187	12 700	15 617	18 048	22 267	27 457
Mujeres/Females							
Total	2 588 504	2 972 218	3 416 035	3 936 743	4 550 620	5 258 717	6 054 590
0-4	468 967	537 050	623 626	703 128	788 149	876 125	960 284
5-9	387 762	439 714	508 062	595 552	677 240	764 693	855 012
10-14	327 056	377 178	427 664	496 276	584 711	667 547	756 130
15-19	278 860	317 170	364 252	414 811	484 680	574 343	658 488
20-24	217 152	264 731	298 122	345 210	397 912	469 661	561 205
25-29	174 886	204 280	247 364	280 908	329 748	384 249	457 667
30-34	150 069	165 565	192 328	235 243	269 974	319 891	375 466
35-39	135 952	142 317	156 090	182 805	226 282	261 869	312 473
40-44	115 321	129 923	135 653	149 551	176 615	220 237	256 207
45-49	91 232	109 249	122 887	128 946	143 399	170 754	214 391
50-54	68 947	85 722	102 794	116 426	123 143	137 985	165 387
55-59	55 015	63 337	79 025	95 741	109 649	116 996	132 102
60-64	40 604	48 939	56 770	71 856	88 332	102 356	110 188
65-69	32 979	34 237	41 653	49 160	63 572	79 524	93 379
70-74	21 771	25 756	26 820	33 378	40 594	53 872	68 734
75-79	12 504	15 259	18 070	19 303	25 033	31 496	42 923
80 y más/and over	9 427	11 791	14 855	18 449	21 587	27 119	34 554

Cuadro 14b/ Table 14b

GUATEMALA: PROYECCION DE LA POBLACION URBANA SEGUN SEXO Y GRUPOS QUINQUENALES DE EDAD
GUATEMALA: PROJECTION OF THE URBAN POPULATION BY SEX AND QUINQUENNIAL AGE GROUPS
(Período / Period 1970-2000)

Sexo y grupos de edad/ Sex and age groups	Población urbana / Urban population						
	1970	1975	1980	1985	1990	1995	2000
Ambos sexos/ Both sexes							
Total	1 803 324	2 156 368	2 574 335	2 991 224	3 500 906	4 107 946	4 816 735
0-4	282 186	336 118	405 577	470 658	532 738	592 546	650 545
5-9	251 352	289 120	338 980	396 721	466 974	535 464	602 560
10-14	227 027	267 312	309 256	352 909	417 518	495 409	572 879
15-19	204 037	245 936	298 117	331 237	381 341	454 611	542 885
20-24	162 486	210 265	250 400	291 912	328 861	383 322	461 948
25-29	130 116	161 640	206 559	239 908	284 657	325 310	384 050
30-34	109 931	129 088	158 935	198 332	234 247	282 178	326 522
35-39	98 284	107 659	122 279	150 120	190 560	228 255	278 164
40-44	84 609	98 624	106 780	118 601	147 542	189 611	229 434
45-49	68 117	83 140	95 197	102 735	115 685	145 804	189 450
50-54	48 372	65 248	83 818	93 715	102 420	116 785	148 602
55-59	42 706	50 496	65 057	79 569	90 356	100 121	115 585
60-64	32 116	38 640	44 575	59 347	73 785	85 038	95 502
65-69	26 779	28 817	36 473	41 531	56 336	71 414	83 748
70-74	17 945	21 948	23 865	30 225	35 325	49 159	63 570
75-79	10 249	13 059	16 223	17 828	23 362	28 228	40 219
80 y más/and over	7 012	9 260	12 244	15 876	19 199	24 691	31 072
Hombres/Males							
Total	881 818	1 054 617	1 258 430	1 461 861	1 710 525	2 006 386	2 351 236
0-4	143 486	171 007	206 563	239 932	271 783	302 498	332 336
5-9	125 844	145 553	171 660	201 087	236 884	271 794	306 000
10-14	112 039	131 995	152 757	175 976	208 416	247 653	286 580
15-19	99 688	120 183	145 579	161 274	187 638	224 215	268 495
20-24	79 099	102 279	121 667	141 331	158 778	187 177	226 197
25-29	63 292	78 697	100 205	115 944	137 096	156 213	186 557
30-34	53 370	62 354	76 381	95 248	112 208	134 843	155 657
35-39	47 234	52 026	58 857	71 884	91 207	109 003	132 542
40-44	40 579	47 181	51 151	56 436	69 904	89 851	108 550
45-49	32 189	39 309	44 986	48 703	54 469	68 364	88 844
50-54	24 276	31 736	39 371	43 873	48 113	54 483	69 010
55-59	19 549	23 192	30 187	37 033	41 873	46 532	53 316
60-64	14 387	17 372	20 021	26 933	33 526	38 414	43 209
65-69	11 838	12 776	16 312	18 427	25 157	31 820	36 995
70-74	7 849	9 676	10 745	13 579	15 649	21 777	27 970
75-79	4 398	5 628	7 080	7 822	10 126	11 962	16 929
80 y más/and over	2 701	3 652	4 908	6 379	7 698	9 787	12 049
Mujeres/Females							
Total	921 506	1 101 751	1 315 905	1 529 363	1 790 381	2 101 560	2 465 499
0-4	138 700	165 111	199 014	230 726	260 955	290 048	318 209
5-9	125 508	143 567	167 320	195 634	230 090	263 670	296 560
10-14	114 988	135 317	156 499	176 933	209 102	247 756	286 299
15-19	104 349	125 753	152 538	169 963	193 703	230 396	274 390
20-24	83 387	107 986	128 733	150 581	170 083	196 145	235 751
25-29	66 824	82 943	106 354	123 964	147 561	169 097	197 493
30-34	56 561	66 734	82 554	103 084	122 039	147 335	170 865
35-39	51 050	55 633	63 422	78 236	99 353	119 252	145 622
40-44	44 030	51 442	55 629	62 165	77 638	99 760	120 884
45-49	35 928	43 831	50 211	54 032	61 216	77 440	100 606
50-54	24 096	33 512	44 447	49 842	54 307	62 302	79 592
55-59	23 157	27 304	34 870	42 536	48 483	53 589	62 269
60-64	17 729	21 268	24 554	32 414	40 259	46 624	52 293
65-69	14 941	16 041	20 161	23 104	31 179	39 594	46 753
70-74	10 096	12 272	13 120	16 646	19 676	27 382	35 600
75-79	5 851	7 430	9 143	10 006	13 236	16 266	23 290
80 y más/and over	4 311	5 607	7 336	9 497	11 501	14 904	19 023

Cuadro 14c/ Table 14c

GUATEMALA: PROYECCION DE LA POBLACION RURAL SEGUN SEXO Y GRUPOS QUINQUENALES DE EDAD
GUATEMALA: PROJECTION OF THE RURAL POPULATION BY SEX AND QUINQUENNIAL AGE GROUPS
(Período / Period 1970-2000)

Sexo y grupos de edad/ Sex and age groups	Población rural / Rural population						
	1970	1975	1980	1985	1990	1995	2000
Ambos sexos/ Both sexes							
Total	3 442 862	3 866 209	4 342 496	4 972 132	5 696 439	6 513 282	7 404 971
0-4	671 712	756 880	864 972	962 887	1 075 128	1 195 885	1 310 714
5-9	537 832	605 571	695 116	816 593	913 609	1 024 239	1 142 370
10-14	438 004	499 458	559 767	656 038	772 616	864 388	968 409
15-19	362 686	398 989	442 241	511 330	603 575	713 837	797 767
20-24	278 485	326 608	353 224	406 535	476 169	568 022	676 744
25-29	224 933	253 076	293 441	326 362	379 893	449 402	540 170
30-34	194 920	206 012	228 851	273 536	306 452	359 020	427 041
35-39	176 878	181 246	192 658	216 849	261 412	294 199	345 959
40-44	148 809	163 577	167 209	181 384	205 110	248 149	279 470
45-49	116 606	137 596	152 348	157 053	171 118	193 966	235 016
50-54	89 777	107 426	122 814	139 451	144 245	157 566	178 480
55-59	66 975	75 699	93 341	111 757	127 755	132 535	145 032
60-64	48 055	58 390	67 986	83 738	101 222	116 532	121 210
65-69	37 953	38 421	45 812	55 386	69 000	84 090	97 346
70-74	24 606	28 111	28 625	35 327	43 715	55 159	67 927
75-79	14 046	16 429	18 780	19 716	24 984	31 598	40 377
80 y más/and over	10 585	12 718	15 311	18 190	20 436	24 695	30 939
Hombres/Males							
Total	1 775 864	1 995 742	2 242 366	2 564 752	2 936 200	3 356 125	3 815 880
0-4	341 445	384 941	440 360	490 485	547 934	609 808	668 639
5-9	275 578	309 424	354 374	416 675	466 459	523 216	583 918
10-14	225 936	257 597	288 602	336 695	397 007	444 597	498 578
15-19	188 175	207 572	230 527	266 482	312 598	369 890	413 669
20-24	144 720	169 863	183 835	211 906	248 340	294 506	351 290
25-29	116 871	131 739	152 431	169 418	197 706	234 250	279 996
30-34	101 412	107 181	119 077	141 377	158 517	186 464	222 440
35-39	91 976	94 562	99 990	112 280	134 483	151 582	179 108
40-44	77 518	85 097	87 185	93 998	106 133	127 672	144 147
45-49	61 302	72 178	79 672	82 139	88 935	100 652	121 231
50-54	44 926	55 216	64 467	72 867	75 409	81 883	92 685
55-59	35 117	39 666	49 186	58 552	66 589	69 128	75 199
60-64	25 180	30 719	35 770	44 296	53 149	60 800	63 315
65-69	19 915	20 225	24 320	29 330	36 607	44 160	50 720
70-74	12 931	14 627	14 925	18 595	22 797	28 669	34 793
75-79	7 393	8 601	9 853	10 419	13 187	16 368	20 744
80 y más/and over	5 469	6 535	7 792	9 238	10 350	12 480	15 408
Mujeres/Females							
Total	1 666 998	1 870 467	2 100 130	2 407 380	2 760 239	3 157 157	3 589 091
0-4	330 267	371 939	424 612	472 402	527 194	586 077	642 075
5-9	262 254	296 147	340 742	399 918	447 150	501 023	558 452
10-14	212 068	241 861	271 165	319 343	375 609	419 791	469 831
15-19	174 511	191 417	211 714	244 848	290 977	343 947	384 098
20-24	133 765	156 745	169 389	194 629	227 829	273 516	325 454
25-29	108 062	121 337	141 010	156 944	182 187	215 152	260 174
30-34	93 508	98 831	109 774	132 159	147 935	172 556	204 601
35-39	84 902	86 684	92 668	104 569	126 929	142 617	166 851
40-44	71 291	78 481	80 024	87 386	98 977	120 477	135 323
45-49	55 304	65 418	72 676	74 914	82 183	93 314	113 785
50-54	44 851	52 210	58 347	66 584	68 836	75 683	85 795
55-59	31 858	36 033	44 155	53 205	61 166	63 407	69 833
60-64	22 875	27 671	32 216	39 442	48 073	55 732	57 895
65-69	18 038	18 196	21 492	26 056	32 393	39 930	46 626
70-74	11 675	13 484	13 700	16 732	20 918	26 490	33 134
75-79	6 653	7 829	8 927	9 297	11 797	15 230	19 633
80 y más/and over	5 116	6 184	7 519	8 952	10 086	12 215	15 531

Cuadro 14d/ Table 14d

GUATEMALA: PROYECCION DEL PORCENTAJE URBANO SEGUN SEXO Y GRUPOS QUINQUENALES DE EDAD
GUATEMALA: PROJECTION OF THE PERCENTAGE URBAN BY SEX AND QUINQUENNIAL AGE GROUPS
(Período / Period 1970-2000)

Sexo y grupos de edad/ Sex and age groups	Porcentaje urbano / Percentage urban						
	1970	1975	1980	1985	1990	1995	2000
Ambos sexos/ Both sexes							
Total	34.37	35.80	37.22	37.56	38.06	38.68	39.41
0-4	29.58	30.75	31.92	32.83	33.13	33.13	33.17
5-9	31.85	32.32	32.78	32.70	33.82	34.33	34.53
10-14	34.14	34.86	35.59	34.98	35.08	36.43	37.17
15-19	36.00	38.13	40.27	39.31	38.72	38.91	40.49
20-24	36.85	39.16	41.48	41.79	40.85	40.29	40.57
25-29	36.65	38.98	41.31	42.37	42.83	41.99	41.55
30-34	36.06	38.52	40.99	42.03	43.32	44.01	43.33
35-39	35.72	37.26	38.83	40.91	42.16	43.69	44.57
40-44	36.25	37.61	38.97	39.54	41.84	43.31	45.08
45-49	36.88	37.66	38.46	39.55	40.34	42.91	44.63
50-54	35.01	37.79	40.56	40.19	41.52	42.57	45.43
55-59	38.94	40.01	41.07	41.59	41.43	43.03	44.35
60-64	40.06	39.82	39.60	41.48	42.16	42.19	44.07
65-69	41.37	42.86	44.33	42.85	44.95	45.92	46.25
70-74	42.17	43.84	45.47	46.11	44.69	47.12	48.34
75-79	42.19	44.29	46.35	47.49	48.32	47.18	49.90
80 y más/and over	39.85	42.13	44.43	46.60	48.44	50.00	50.11
Hombres/Males							
Total	33.18	34.57	35.95	36.30	36.81	37.42	38.13
0-4	29.59	30.76	31.93	32.85	33.16	33.16	33.20
5-9	31.35	31.99	32.63	32.55	33.68	34.19	34.39
10-14	33.15	33.88	34.61	34.33	34.42	35.78	36.50
15-19	34.63	36.67	38.71	37.70	37.51	37.74	39.36
20-24	35.34	37.58	39.83	40.01	39.00	38.86	39.17
25-29	35.13	37.40	39.66	40.63	40.95	40.01	39.99
30-34	34.48	36.78	39.08	40.25	41.45	41.97	41.17
35-39	33.93	35.49	37.05	39.03	40.41	41.83	42.53
40-44	34.36	35.67	36.98	37.52	39.71	41.31	42.96
45-49	34.43	35.26	36.09	37.22	37.98	40.45	42.29
50-54	35.08	36.50	37.92	37.58	38.95	39.95	42.68
55-59	35.76	36.90	38.03	38.74	38.61	40.23	41.49
60-64	36.36	36.12	35.89	37.81	38.68	38.72	40.56
65-69	37.28	38.71	40.15	38.58	40.73	41.88	42.18
70-74	37.77	39.82	41.86	42.20	40.70	43.17	44.56
75-79	37.30	39.56	41.81	42.88	43.43	42.22	44.94
80 y más/and over	33.06	35.85	38.65	40.85	42.65	43.95	43.88
Mujeres/Females							
Total	35.60	37.07	38.52	38.85	39.34	39.96	40.72
0-4	29.58	30.74	31.91	32.81	33.11	33.11	33.14
5-9	32.37	32.65	32.93	32.85	33.97	34.48	34.68
10-14	35.16	35.88	36.59	35.65	35.76	37.11	37.86
15-19	37.42	39.65	41.88	40.97	39.97	40.11	41.67
20-24	38.40	40.79	43.18	43.62	42.74	41.76	42.01
25-29	38.21	40.60	42.99	44.13	44.75	44.01	43.15
30-34	37.69	40.31	42.92	43.82	45.20	46.06	45.51
35-39	37.55	39.09	40.63	42.80	43.91	45.54	46.60
40-44	38.18	39.59	41.01	41.57	43.96	45.30	47.18
45-49	39.38	40.12	40.86	41.90	42.69	45.35	46.93
50-54	34.95	39.09	43.24	42.81	44.10	45.15	48.12
55-59	42.09	43.11	44.13	44.43	44.22	45.80	47.14
60-64	43.66	43.46	43.25	45.11	45.58	45.55	47.46
65-69	45.30	46.85	48.40	47.00	49.05	49.79	50.07
70-74	46.37	47.65	48.92	49.87	48.47	50.83	51.79
75-79	46.79	48.70	50.60	51.84	52.87	51.64	54.26
80 y más/and over	45.73	47.56	49.38	51.48	53.28	54.96	55.05

Cuadro 14e/Table 14e
GUATEMALA: INDICADORES DEMOGRAFICOS DE LA POBLACION URBANA Y RURAL
GUATEMALA: DEMOGRAPHIC INDICES OF URBAN AND RURAL POPULATION
(Período/Period 1970-2000)

Indicadores demográficos/ Demographic indexes	Años/Years							
	1970	1975	1980	1985	1990	1995	2000	
Distribución porcentual/ Percentage distribution								
URBANO/URBAN								
Hombres/ Males	Total	100.00	100.00	100.00	100.00	100.00	100.00	100.00
	0-14	43.25	42.53	42.19	42.21	41.92	40.97	39.34
	15-64	53.71	54.46	54.70	54.63	54.65	55.28	56.67
	65 y+	3.04	3.01	3.10	3.16	3.43	3.76	4.00
Mujeres/ Females	Total	100.00	100.00	100.00	100.00	100.00	100.00	100.00
	0-14	41.15	40.30	39.73	39.45	39.11	38.14	36.55
	15-64	55.03	55.95	56.49	56.68	56.67	57.19	58.40
	65 y+	3.82	3.75	3.78	3.87	4.22	4.67	5.06
RURAL								
Hombres/ Males	Total	100.00	100.00	100.00	100.00	100.00	100.00	100.00
	0-14	47.47	47.70	48.31	48.50	48.07	47.01	45.89
	15-64	49.96	49.80	49.15	48.87	49.11	49.96	50.92
	65 y+	2.57	2.50	2.54	2.64	2.82	3.03	3.19
Mujeres/ Females	Total	100.00	100.00	100.00	100.00	100.00	100.00	100.00
	0-14	48.27	48.65	49.35	49.50	48.91	47.73	46.54
	15-64	49.25	48.91	48.19	47.96	48.37	49.30	50.26
	65 y+	2.49	2.44	2.46	2.54	2.72	2.97	3.20
Relación de masculinidad/ Sex ratio								
	Total	102.67	102.63	102.48	102.28	102.11	101.97	101.86
	Urbano/Urban	95.69	95.72	95.63	95.59	95.54	95.47	95.37
	Rural	106.53	106.70	106.77	106.54	106.37	106.30	106.32
Crecimiento anual (en miles)/ Annual increase (in thousands) ^a								
	Total	155	179	209	247	285	320	-
	Urbano/Urban	71	84	83	102	121	142	-
	Rural	85	95	126	145	163	178	-
Tasa de crecimiento (por mil)/ Increase rate (per thousands) ^a								
	Total	27.56	27.64	28.13	28.76	28.74	28.03	-
	Urbano/Urban	35.66	35.34	29.96	31.40	31.91	31.77	-
	Rural	23.17	23.21	27.04	27.16	26.76	25.63	-
Porcentaje de urbanización/ Urbanization percentage								
		34.37	35.80	37.22	37.56	38.06	38.68	39.41

^a Estos indicadores están referidos a períodos quinquenales; el año de referencia en la columna corresponde al límite inferior del período.

^a These indices are refer to quinquennial periods, the reference year of the column corresponds to the lower limit of the period.

Cuadro 15a/ Table 15a

HAITI: PROYECCION DE LA POBLACION TOTAL SEGUN SEXO Y GRUPOS QUINQUENALES DE EDAD

HAITI: PROJECTION OF THE TOTAL POPULATION BY SEX AND QUINQUENNIAL AGE GROUPS

(Periodo / Period 1970-2000)

Sexo y grupos de edad/ Sex and age groups	Población total / Total population						
	1970	1975	1980	1985	1990	1995	2000
Ambos sexos/ Both sexes							
Total	4 535 238	4 936 887	5 370 497	5 889 258	6 512 697	7 214 955	8 002 851
0-4	704 611	764 738	808 704	895 488	992 389	1 086 898	1 179 953
5-9	617 323	663 345	727 063	774 303	863 300	961 552	1 058 065
10-14	533 492	599 493	648 734	713 002	761 630	850 492	949 158
15-19	457 401	511 516	578 663	628 518	694 522	742 762	831 971
20-24	376 802	428 419	476 375	543 715	597 003	661 303	710 413
25-29	317 499	348 746	395 652	443 856	513 629	565 397	630 099
30-34	272 633	295 593	324 054	370 716	420 506	488 532	540 519
35-39	237 977	255 392	277 514	305 843	352 866	401 492	468 828
40-44	204 778	222 092	238 762	260 602	289 231	334 813	382 736
45-49	181 974	190 421	207 208	223 502	245 200	272 892	317 251
50-54	162 192	166 653	174 964	191 020	206 998	227 754	254 523
55-59	140 045	144 923	149 454	157 393	172 665	187 713	207 454
60-64	115 152	120 272	125 170	129 545	137 101	151 029	165 026
65-69	88 541	93 248	97 797	102 277	106 495	113 283	125 597
70-74	62 010	65 205	69 022	72 880	76 825	80 564	86 402
75-79	37 358	39 220	41 668	44 544	47 539	50 637	53 697
80 y más/and over	25 450	27 611	29 693	32 054	34 798	37 842	41 159
Hombres/Males							
Total	2 223 351	2 420 949	2 632 497	2 886 871	3 196 321	3 544 771	3 936 620
0-4	355 832	386 167	408 594	452 524	501 688	549 739	597 142
5-9	310 010	333 379	365 429	389 455	434 480	484 230	533 250
10-14	266 524	300 148	325 799	358 096	382 860	427 816	477 754
15-19	226 753	254 399	289 297	315 216	348 500	373 075	418 180
20-24	185 455	210 370	233 735	268 644	296 816	328 993	353 993
25-29	155 277	169 396	190 712	214 159	250 773	277 859	310 199
30-34	132 191	142 827	154 774	175 968	200 566	236 007	263 127
35-39	114 801	122 766	132 681	144 592	166 166	190 032	225 001
40-44	98 042	106 237	113 674	123 452	135 693	156 472	179 911
45-49	86 193	90 310	98 195	105 448	115 256	127 004	147 158
50-54	76 017	78 388	82 497	90 000	97 136	106 456	117 778
55-59	65 553	67 667	70 038	73 920	81 016	87 700	96 508
60-64	53 364	56 093	58 106	60 339	63 988	70 397	76 560
65-69	40 758	42 922	45 308	47 136	49 226	52 446	58 037
70-74	28 319	29 778	31 511	33 465	35 065	36 855	39 556
75-79	16 922	17 751	18 869	20 141	21 595	22 837	24 242
80 y más/and over	11 340	12 351	13 278	14 316	15 497	16 853	18 224
Mujeres/Females							
Total	2 311 887	2 515 938	2 738 000	3 002 387	3 316 376	3 670 184	4 066 231
0-4	348 779	378 571	400 110	442 964	490 701	537 159	582 811
5-9	307 313	329 966	361 634	384 848	428 820	477 322	524 815
10-14	266 968	299 345	322 935	354 906	378 770	422 676	471 404
15-19	230 648	257 117	289 366	313 302	346 022	369 687	413 791
20-24	191 347	218 049	242 640	275 071	300 187	332 310	356 420
25-29	162 222	179 350	204 940	229 697	262 856	287 538	319 900
30-34	140 442	152 766	169 280	194 748	219 940	252 525	277 392
35-39	123 176	132 626	144 833	161 251	186 700	211 460	243 827
40-44	106 736	115 855	125 088	137 150	153 538	178 341	202 825
45-49	95 781	100 111	109 013	118 054	129 944	145 888	170 093
50-54	86 175	88 265	92 467	101 020	109 862	121 298	136 745
55-59	74 492	77 256	79 416	83 473	91 649	100 013	110 946
60-64	61 788	64 179	67 064	69 206	73 113	80 632	88 466
65-69	47 783	50 326	52 489	55 141	57 269	60 837	67 560
70-74	33 691	35 427	37 511	39 415	41 760	43 709	46 846
75-79	20 436	21 469	22 799	24 403	25 944	27 800	29 455
80 y más/and over	14 110	15 260	16 415	17 738	19 301	20 989	22 935

Cuadro 15b/ Table 15b

HAITI: PROYECCION DE LA POBLACION URBANA SEGUN SEXO Y GRUPOS QUINQUENALES DE EDAD
HAITI: PROJECTION OF THE URBAN POPULATION BY SEX AND QUINQUENNIAL AGE GROUPS
(Período / Period 1970-2000)

Sexo y grupos de edad/ Sex and age groups	Población urbana / Urban population						
	1970	1975	1980	1985	1990	1995	2000
Ambos sexos/ Both sexes							
Total	895 158	1 083 363	1 315 355	1 610 078	1 995 047	2 465 851	3 026 891
0-4	114 126	138 116	163 855	204 026	255 756	315 716	382 952
5-9	116 035	138 512	169 534	202 001	253 283	315 995	386 049
10-14	117 914	146 409	175 723	214 631	255 910	317 615	390 538
15-19	113 130	139 200	173 766	208 625	255 913	302 440	371 117
20-24	90 268	113 149	139 102	175 636	214 270	262 706	309 648
25-29	69 071	83 962	105 788	131 913	170 334	208 455	256 127
30-34	54 832	65 923	80 499	102 715	130 505	169 109	207 002
35-39	45 014	53 658	65 037	80 145	103 878	132 211	171 230
40-44	37 247	44 902	53 891	65 821	82 216	106 660	135 465
45-49	32 344	37 627	45 708	55 199	68 180	85 150	110 130
50-54	28 075	32 077	37 596	45 968	56 134	69 352	86 361
55-59	23 703	27 310	31 442	37 086	45 862	56 030	69 036
60-64	19 138	22 230	25 862	29 978	35 763	44 284	53 987
65-69	14 439	16 934	19 818	23 247	27 288	32 631	40 378
70-74	9 980	11 689	13 821	16 342	19 449	22 930	27 447
75-79	5 897	6 898	8 186	9 813	11 809	14 166	16 774
80 y más/and over	3 945	4 766	5 726	6 932	8 498	10 400	12 650
Hombres/Males							
Total	390 090	474 506	587 047	730 378	920 541	1 155 596	1 432 929
0-4	56 577	68 583	82 641	104 120	131 936	164 487	200 529
5-9	55 802	66 828	83 096	100 304	127 247	160 455	197 209
10-14	51 439	64 393	79 098	98 206	119 027	149 980	186 307
15-19	47 165	58 695	75 325	92 429	115 437	138 826	172 454
20-24	37 647	47 404	59 492	77 082	96 319	120 084	143 371
25-29	29 813	36 159	46 076	58 459	77 619	97 004	120 494
30-34	23 794	28 631	35 195	45 321	58 740	78 203	97 311
35-39	19 516	23 275	28 588	35 360	46 321	60 093	79 620
40-44	15 687	18 984	23 128	28 568	35 881	47 063	60 716
45-49	13 188	15 447	19 149	23 423	29 305	36 801	47 936
50-54	11 098	12 807	15 388	19 149	23 699	29 657	36 958
55-59	9 177	10 610	12 552	15 131	19 045	23 579	29 277
60-64	7 151	8 426	9 987	11 861	14 467	18 234	22 414
65-69	5 217	6 164	7 454	8 880	10 683	13 062	16 366
70-74	3 512	4 145	5 029	6 121	7 396	8 931	10 866
75-79	2 014	2 373	2 895	3 545	4 389	5 340	6 436
80 y más/and over	1 293	1 583	1 955	2 421	3 029	3 796	4 668
Mujeres/Females							
Total	505 068	608 857	728 308	879 700	1 074 506	1 310 255	1 593 962
0-4	57 549	69 533	81 214	99 906	123 819	151 229	182 423
5-9	60 233	71 684	86 438	101 697	126 037	155 541	188 841
10-14	66 475	82 016	96 626	116 425	136 882	167 635	204 231
15-19	65 965	80 505	98 441	116 197	140 476	163 613	198 663
20-24	52 620	65 745	79 610	98 553	117 951	142 622	166 277
25-29	39 258	47 803	59 712	73 454	92 716	111 451	135 633
30-34	31 038	37 292	45 305	57 394	71 764	90 906	109 691
35-39	25 497	30 383	36 449	44 785	57 557	72 118	91 610
40-44	21 561	25 918	30 762	37 253	46 334	59 598	74 749
45-49	19 156	22 180	26 558	31 777	38 874	48 350	62 194
50-54	16 976	19 270	22 208	26 819	32 435	39 695	49 404
55-59	14 526	16 700	18 890	21 955	26 816	32 451	39 759
60-64	11 987	13 804	15 875	18 117	21 296	26 050	31 573
65-69	9 222	10 770	12 364	14 367	16 606	19 569	24 013
70-74	6 469	7 543	8 793	10 221	12 054	13 999	16 581
75-79	3 883	4 525	5 292	6 268	7 420	8 825	10 339
80 y más/and over	2 653	3 183	3 772	4 512	5 469	6 604	7 982

Cuadro 15c/ Table 15c

HAITI: PROYECCION DE LA POBLACION RURAL SEGUN SEXO Y GRUPOS QUINQUENALES DE EDAD

HAITI: PROJECTION OF THE RURAL POPULATION BY SEX AND QUINQUENNIAL AGE GROUPS

(Período / Period 1970-2000)

Sexo y grupos de edad/ Sex and age groups	Población rural / Rural population						
	1970	1975	1980	1985	1990	1995	2000
Ambos sexos/ Both sexes							
Total	3 640 080	3 853 524	4 055 142	4 279 180	4 517 650	4 749 104	4 975 960
0-4	590 485	626 622	644 849	691 462	736 633	771 182	797 001
5-9	501 288	524 833	557 529	572 302	610 017	645 557	672 016
10-14	415 578	453 084	473 011	498 371	505 720	532 877	558 620
15-19	344 271	372 316	404 897	419 893	438 609	440 322	460 854
20-24	286 534	315 270	337 273	368 079	382 733	398 597	400 765
25-29	248 428	264 784	289 864	311 943	343 295	356 942	373 972
30-34	217 801	229 670	243 555	268 001	290 001	319 423	333 517
35-39	192 963	201 734	212 477	225 698	248 988	269 281	297 598
40-44	167 531	177 190	184 871	194 781	207 015	228 153	247 271
45-49	149 630	152 794	161 500	168 303	177 020	187 742	207 121
50-54	134 117	134 576	137 368	145 052	150 864	158 402	168 162
55-59	116 342	117 613	118 012	120 307	126 803	131 683	138 418
60-64	96 014	98 042	99 308	99 567	101 338	106 745	111 039
65-69	74 102	76 314	77 979	79 030	79 207	80 652	85 219
70-74	52 030	53 516	55 201	56 538	57 376	57 634	58 955
75-79	31 461	32 322	33 482	34 731	35 730	36 471	36 923
80 y más/and over	21 505	22 845	23 967	25 122	26 300	27 442	28 509
Hombres/Males							
Total	1 833 261	1 946 443	2 045 450	2 156 493	2 275 780	2 389 175	2 503 691
0-4	299 255	317 584	325 953	348 404	369 752	385 252	396 613
5-9	254 208	266 551	282 333	289 151	307 233	323 775	336 041
10-14	215 085	235 755	246 701	259 890	263 833	277 836	291 447
15-19	179 588	195 704	213 972	222 787	233 063	234 249	245 726
20-24	147 808	162 966	174 243	191 562	200 497	208 909	210 622
25-29	125 464	133 237	144 636	155 700	173 154	180 855	189 705
30-34	108 397	114 196	119 579	130 647	141 826	157 804	165 816
35-39	95 285	99 491	104 093	109 232	119 845	129 939	145 381
40-44	82 355	87 253	90 546	94 884	99 812	109 409	119 195
45-49	73 005	74 863	79 046	82 025	85 951	90 203	99 222
50-54	64 919	65 581	67 109	70 851	73 437	76 799	80 820
55-59	56 376	57 057	57 486	58 789	61 971	64 121	67 231
60-64	46 213	47 667	48 119	48 478	49 521	52 163	54 146
65-69	35 541	36 758	37 854	38 256	38 543	39 384	41 671
70-74	24 807	25 633	26 482	27 344	27 669	27 924	28 690
75-79	14 908	15 378	15 974	16 596	17 206	17 497	17 806
80 y más/and over	10 047	10 768	11 323	11 895	12 468	13 057	13 556
Mujeres/Females							
Total	1 806 819	1 907 081	2 009 692	2 122 687	2 241 870	2 359 929	2 472 269
0-4	291 230	309 038	318 896	343 058	366 882	385 930	400 388
5-9	247 080	258 282	275 196	283 151	302 783	321 781	335 974
10-14	200 493	217 329	226 309	238 481	241 888	255 041	267 173
15-19	164 683	176 612	190 925	197 105	205 546	206 074	215 128
20-24	138 727	152 304	163 030	176 518	182 236	189 688	190 143
25-29	122 964	131 547	145 228	156 243	170 140	176 087	184 267
30-34	109 404	115 474	123 975	137 354	148 176	161 619	167 701
35-39	97 679	102 243	108 384	116 466	129 143	139 342	152 217
40-44	85 175	89 937	94 326	99 897	107 204	118 743	128 076
45-49	76 625	77 931	82 455	86 277	91 070	97 538	107 899
50-54	69 199	68 995	70 259	74 201	77 427	81 603	87 341
55-59	59 966	60 556	60 526	61 518	64 833	67 562	71 187
60-64	49 801	50 375	51 189	51 089	51 817	54 582	56 893
65-69	38 561	39 556	40 125	40 774	40 663	41 268	43 547
70-74	27 222	27 884	28 718	29 194	29 706	29 710	30 265
75-79	16 553	16 944	17 507	18 135	18 524	18 975	19 116
80 y más/and over	11 457	12 077	12 643	13 226	13 832	14 385	14 953

Cuadro 15d/ Table 15d

HAITI: PROYECCION DEL PORCENTAJE URBANO SEGUN SEXO Y GRUPOS QUINQUENALES DE EDAD
HAITI: PROJECTION OF THE PERCENTAGE URBAN BY SEX AND QUINQUENNIAL AGE GROUPS
(Periodo / Period 1970-2000)

Sexo y grupos de edad/ Sex and age groups	Porcentaje urbano / Percentage urban						
	1970	1975	1980	1985	1990	1995	2000
Ambos sexos/ Both sexes							
Total	19.74	21.94	24.49	27.34	30.63	34.18	37.82
0-4	16.20	18.06	20.26	22.78	25.77	29.05	32.45
5-9	18.80	20.88	23.32	26.09	29.34	32.86	36.49
10-14	22.10	24.42	27.09	30.10	33.60	37.34	41.15
15-19	24.73	27.21	30.03	33.19	36.85	40.72	44.61
20-24	23.96	26.41	29.20	32.30	35.89	39.73	43.59
25-29	21.75	24.08	26.74	29.72	33.16	36.87	40.65
30-34	20.11	22.30	24.84	27.71	31.04	34.62	38.30
35-39	18.92	21.01	23.44	26.20	29.44	32.93	36.52
40-44	18.19	20.22	22.57	25.26	28.43	31.86	35.39
45-49	17.77	19.76	22.06	24.70	27.81	31.20	34.71
50-54	17.31	19.25	21.49	24.06	27.12	30.45	33.93
55-59	16.93	18.84	21.04	23.56	26.56	29.85	33.28
60-64	16.62	18.48	20.66	23.14	26.09	29.32	32.71
65-69	16.31	18.16	20.26	22.73	25.62	28.80	32.15
70-74	16.09	17.93	20.02	22.42	25.32	28.46	31.77
75-79	15.78	17.59	19.65	22.03	24.84	27.97	31.24
80 y más/and over	15.50	17.26	19.29	21.63	24.42	27.48	30.73
Hombres/Males							
Total	17.55	19.60	22.30	25.30	28.80	32.60	36.40
0-4	15.90	17.76	20.23	23.01	26.30	29.92	33.58
5-9	18.00	20.05	22.74	25.76	29.29	33.14	36.98
10-14	19.30	21.45	24.28	27.42	31.09	35.06	39.00
15-19	20.80	23.07	26.04	29.32	33.12	37.21	41.24
20-24	20.30	22.53	25.45	28.69	32.45	36.50	40.50
25-29	19.20	21.35	24.16	27.30	30.95	34.91	38.84
30-34	18.00	20.05	22.74	25.76	29.29	33.14	36.98
35-39	17.00	18.96	21.55	24.45	27.88	31.62	35.39
40-44	16.00	17.87	20.35	23.14	26.44	30.08	33.75
45-49	15.30	17.10	19.50	22.21	25.43	28.98	32.57
50-54	14.60	16.34	18.65	21.28	24.40	27.86	31.38
55-59	14.00	15.68	17.92	20.47	23.51	26.89	30.34
60-64	13.40	15.02	17.19	19.66	22.61	25.90	29.28
65-69	12.80	14.36	16.45	18.84	21.70	24.90	28.20
70-74	12.40	13.92	15.96	18.29	21.09	24.23	27.47
75-79	11.90	13.37	15.34	17.60	20.32	23.38	26.55
80 y más/and over	11.40	12.82	14.72	16.91	19.55	22.53	25.61
Mujeres/Females							
Total	21.85	24.20	26.60	29.30	32.40	35.70	39.20
0-4	16.50	18.37	20.30	22.55	25.23	28.15	31.30
5-9	19.60	21.72	23.90	26.43	29.39	32.59	35.98
10-14	24.90	27.40	29.92	32.80	36.14	39.66	43.32
15-19	28.60	31.31	34.02	37.09	40.60	44.26	48.01
20-24	27.50	30.15	32.81	35.83	39.29	42.92	46.65
25-29	24.20	26.65	29.14	31.98	35.27	38.76	42.40
30-34	22.10	24.41	26.76	29.47	32.63	36.00	39.54
35-39	20.70	22.91	25.17	27.77	30.83	34.10	37.57
40-44	20.20	22.37	24.59	27.16	30.18	33.42	36.85
45-49	20.00	22.16	24.36	26.92	29.92	33.14	36.56
50-54	19.70	21.83	24.02	26.55	29.52	32.73	36.13
55-59	19.50	21.62	23.79	26.30	29.26	32.45	35.84
60-64	19.40	21.51	23.67	26.18	29.13	32.31	35.69
65-69	19.30	21.40	23.56	26.06	29.00	32.17	35.54
70-74	19.20	21.29	23.44	25.93	28.86	32.03	35.40
75-79	19.00	21.08	23.21	25.68	28.60	31.75	35.10
80 y más/and over	18.80	20.86	22.98	25.44	28.33	31.46	34.80

Cuadro 15e/Table 15e
HAITI: INDICADORES DEMOGRAFICOS DE LA POBLACION URBANA Y RURAL
HAITI: DEMOGRAPHIC INDICES OF URBAN AND RURAL POPULATION
(Periodo/Period 1970-2000)

Indicadores demográficos/ Demographic indexes		Años/Years						
		1970	1975	1980	1985	1990	1995	2000
Distribución porcentual/ Percentage distribution								
URBANO/URBAN								
Hombres/ Males	Total	100.00	100.00	100.00	100.00	100.00	100.00	100.00
	0-14	41.99	42.11	41.71	41.43	41.09	41.10	40.76
	15-64	54.92	54.89	55.34	55.69	56.14	56.21	56.57
	65 y+	3.09	3.01	2.95	2.87	2.77	2.69	2.68
Mujeres/ Females	Total	100.00	100.00	100.00	100.00	100.00	100.00	100.00
	0-14	36.48	36.66	36.29	36.15	35.99	36.21	36.10
	15-64	59.12	59.06	59.56	59.83	60.14	60.05	60.20
	65 y+	4.40	4.27	4.15	4.02	3.87	3.74	3.70
RURAL								
Hombres/ Males	Total	100.00	100.00	100.00	100.00	100.00	100.00	100.00
	0-14	41.92	42.12	41.80	41.62	41.34	41.31	40.90
	15-64	53.42	53.33	53.72	54.02	54.45	54.60	55.03
	65 y+	4.65	4.55	4.48	4.36	4.21	4.10	4.06
Mujeres/ Females	Total	100.00	100.00	100.00	100.00	100.00	100.00	100.00
	0-14	40.89	41.14	40.82	40.74	40.66	40.80	40.59
	15-64	53.92	53.80	54.25	54.49	54.76	54.78	55.04
	65 y+	5.19	5.06	4.93	4.77	4.58	4.42	4.36
Relación de masculinidad/ Sex ratio								
	Total	96.17	96.22	96.15	96.15	96.38	96.58	96.81
	Urbano/Urban	77.24	77.93	80.60	83.03	85.67	88.20	89.90
	Rural	101.46	102.06	101.78	101.59	101.51	101.24	101.27
Crecimiento anual (en miles)/ Annual increase (in thousands) ^a								
	Total	80	87	104	125	140	158	-
	Urbano/Urban	38	46	59	77	94	112	-
	Rural	43	40	45	48	46	45	-
Tasa de crecimiento (por mil)/ Increase rate (per thousands) ^a								
	Total	16.96	16.83	18.43	20.11	20.46	20.71	-
	Urbano/Urban	38.05	38.69	40.30	42.71	42.22	40.86	-
	Rural	11.39	10.20	10.75	10.84	9.99	9.33	-
Porcentaje de urbanización/ Urbanization percentage								
		19.74	21.94	24.49	27.34	30.63	34.18	37.82

^a Estos indicadores están referidos a períodos quinquenales; el año de referencia en la columna corresponde al límite inferior del período.

^a These indices are refer to quinquennial periods, the reference year of the column corresponds to the lower limit of the period.

Cuadro 16a/ Table 16a

HONDURAS: PROYECCION DE LA POBLACION TOTAL SEGUN SEXO Y GRUPOS QUINQUENALES DE EDAD

HONDURAS: PROJECTION OF THE TOTAL POPULATION BY SEX AND QUINQUENNIAL AGE GROUPS

(Período / Period 1970-2000)

Sexo y grupos de edad/ Sex and age groups	Población total / Total population						
	1970	1975	1980	1985	1990	1995	2000
Ambos sexos/ Both sexes							
Total	2 626 738	3 080 656	3 662 308	4 382 881	5 138 119	5 968 302	6 846 223
0-4	514 490	604 671	661 933	781 838	874 311	959 792	1 018 972
5-9	403 300	486 562	589 158	655 721	765 798	858 750	944 955
10-14	322 868	393 733	488 280	594 612	650 550	760 502	853 543
15-19	262 353	313 551	390 487	485 588	589 844	645 953	755 754
20-24	215 923	252 135	309 567	387 323	480 138	583 984	640 273
25-29	179 796	204 832	247 965	306 711	382 158	474 468	577 872
30-34	153 372	169 222	200 941	245 650	302 316	377 302	469 108
35-39	129 994	144 179	165 632	198 886	241 708	297 987	372 469
40-44	109 772	122 029	140 588	163 550	195 077	237 543	293 348
45-49	91 366	103 005	118 183	137 925	159 408	190 585	232 558
50-54	74 284	84 982	98 647	114 667	133 010	154 209	184 869
55-59	58 319	67 838	79 916	94 034	108 772	126 713	147 453
60-64	43 635	51 642	61 872	74 053	86 915	101 143	118 440
65-69	30 588	36 862	47 651	58 653	65 788	77 860	91 261
70-74	19 609	23 922	31 578	41 788	48 935	55 532	66 380
75-79	11 006	13 805	18 495	25 012	31 565	37 588	43 250
80 y más/and over	6 063	7 686	11 415	16 870	21 826	28 391	35 718
Hombres/Males							
Total	1 319 552	1 548 651	1 846 286	2 213 203	2 592 356	3 009 314	3 450 543
0-4	261 568	307 989	337 057	398 252	445 539	489 297	519 740
5-9	203 943	246 960	299 826	333 604	389 470	436 993	481 141
10-14	162 624	198 611	247 650	302 482	330 408	386 191	433 764
15-19	131 885	157 764	196 761	246 126	299 473	327 501	383 183
20-24	109 087	126 639	155 514	194 800	242 520	295 579	323 725
25-29	90 546	103 312	124 305	153 782	191 477	238 849	291 607
30-34	77 086	84 896	101 180	123 030	151 086	188 488	235 529
35-39	65 224	72 158	82 975	100 134	120 696	148 516	185 609
40-44	55 000	60 937	70 272	81 998	97 949	118 308	145 844
45-49	45 638	51 334	58 924	69 003	79 680	95 408	115 484
50-54	36 803	42 173	49 051	57 211	66 296	76 785	92 187
55-59	28 463	33 319	39 507	46 727	53 970	62 790	72 981
60-64	20 946	24 898	30 196	36 516	42 829	49 734	58 138
65-69	14 401	17 392	23 769	28 779	32 036	37 843	44 222
70-74	8 953	10 989	15 359	20 859	23 558	26 474	31 535
75-79	4 847	6 096	8 738	12 110	15 321	17 523	19 912
80 y más/and over	2 538	3 184	5 202	7 790	10 048	13 035	15 942
Mujeres/Females							
Total	1 307 186	1 532 005	1 816 022	2 169 678	2 545 763	2 958 988	3 395 680
0-4	252 922	296 682	324 876	383 586	428 772	470 495	499 232
5-9	199 357	239 602	289 332	322 117	376 328	421 757	463 814
10-14	160 244	195 122	240 630	292 130	320 142	374 311	419 779
15-19	130 468	155 787	193 726	239 462	290 371	318 452	372 571
20-24	106 836	125 496	154 071	192 523	237 618	288 405	316 548
25-29	89 250	101 520	123 660	152 929	190 681	235 619	286 265
30-34	76 286	84 326	99 761	122 620	151 230	188 814	233 579
35-39	64 770	72 021	82 657	98 752	121 012	149 471	186 860
40-44	54 772	61 092	70 316	81 552	97 128	119 235	147 504
45-49	45 728	51 671	59 259	68 922	79 728	95 177	117 074
50-54	37 481	42 809	49 596	57 456	66 714	77 424	92 682
55-59	29 856	34 519	40 409	47 307	54 802	63 923	74 472
60-64	22 689	26 744	31 676	37 537	44 086	51 409	60 302
65-69	16 187	19 470	23 882	29 874	33 752	40 017	47 039
70-74	10 656	12 913	16 219	20 929	25 377	29 058	34 845
75-79	6 159	7 709	9 757	12 902	16 244	20 065	23 338
80 y más/and over	3 525	4 502	6 213	9 080	11 778	15 356	19 776

Cuadro 16b/ Table 16b

HONDURAS: PROYECCION DE LA POBLACION URBANA SEGUN SEXO Y GRUPOS QUINQUENALES DE EDAD

HONDURAS: PROJECTION OF THE URBAN POPULATION BY SEX AND QUINQUENNIAL AGE GROUPS

(Período / Period 1970-2000)

Sexo y grupos de edad/ Sex and age groups	Población urbana / Urban population						
	1970	1975	1980	1985	1990	1995	2000
Ambos sexos/ Both sexes							
Total	735 829	983 925	1 275 608	1 654 176	2 092 921	2 648 921	3 298 672
0-4	122 869	167 039	199 741	255 864	309 759	372 621	432 158
5-9	99 938	138 846	183 196	220 673	278 680	341 939	410 400
10-14	89 328	123 931	164 075	212 472	250 710	319 638	389 931
15-19	84 771	113 843	151 588	200 636	260 881	308 833	389 109
20-24	73 426	95 216	126 721	170 820	225 844	295 625	347 571
25-29	57 028	73 808	98 486	133 093	177 105	236 894	309 710
30-34	46 272	58 579	77 623	104 788	137 871	185 647	248 045
35-39	37 596	47 987	61 465	81 401	106 024	141 409	190 507
40-44	30 706	39 351	50 110	63 842	81 775	108 074	144 296
45-49	25 241	32 791	41 109	52 037	64 700	84 085	111 200
50-54	20 611	27 002	33 974	42 544	53 132	67 031	87 129
55-59	16 180	21 526	27 385	34 612	43 121	54 683	69 033
60-64	12 311	16 683	21 496	27 539	34 791	44 044	55 914
65-69	8 736	12 085	16 697	22 054	26 629	34 257	43 499
70-74	5 697	7 955	11 203	15 809	19 990	24 663	31 918
75-79	3 261	4 654	6 621	9 522	12 913	16 774	20 910
80 y más/and over	1 858	2 629	4 119	6 468	8 996	12 706	17 343
Hombres/Males							
Total	355 014	475 001	616 974	800 677	1 008 426	1 275 950	1 587 249
0-4	62 724	85 158	101 712	130 241	156 880	188 376	217 897
5-9	50 537	70 126	92 638	111 420	139 941	171 495	205 390
10-14	43 225	60 447	81 054	105 940	124 254	158 231	192 823
15-19	39 407	53 056	70 722	94 159	122 549	145 301	183 525
20-24	35 104	45 419	59 875	80 136	106 357	139 935	164 724
25-29	27 870	35 975	47 178	63 183	83 872	112 951	148 227
30-34	22 494	28 366	37 532	50 167	65 705	88 537	118 974
35-39	18 119	22 998	29 491	39 265	50 568	67 366	90 754
40-44	14 674	18 710	23 901	30 602	39 145	51 334	68 414
45-49	11 811	15 320	19 320	24 657	30 546	39 806	52 218
50-54	9 341	12 269	15 648	19 860	24 720	31 208	40 672
55-59	7 053	9 482	12 297	15 793	19 614	24 909	31 472
60-64	5 149	7 054	9 329	12 219	15 416	19 551	24 857
65-69	3 497	4 907	7 299	9 556	11 446	14 772	18 783
70-74	2 184	3 099	4 710	6 909	8 398	10 312	13 367
75-79	1 187	1 719	2 676	4 002	5 449	6 810	8 423
80 y más/and over	639	897	1 591	2 568	3 565	5 055	6 730
Mujeres/Females							
Total	380 814	508 924	658 634	853 499	1 084 495	1 372 972	1 711 423
0-4	60 145	81 880	98 029	125 624	152 879	184 244	214 260
5-9	49 401	68 720	90 558	109 253	138 739	170 445	205 010
10-14	46 102	63 484	83 021	106 532	126 455	161 407	197 108
15-19	45 364	60 787	80 865	106 477	138 332	163 532	205 583
20-24	38 322	49 797	66 846	90 684	119 487	155 690	182 847
25-29	29 158	37 833	51 307	69 910	93 233	123 943	161 484
30-34	23 778	30 213	40 091	54 621	72 166	97 111	129 072
35-39	19 476	24 989	31 974	42 136	55 456	74 043	99 754
40-44	16 032	20 641	26 209	33 240	42 630	56 740	75 882
45-49	13 430	17 472	21 789	27 380	34 154	44 278	58 982
50-54	11 271	14 734	18 325	22 684	28 412	35 823	46 457
55-59	9 127	12 045	15 087	18 819	23 506	29 774	37 561
60-64	7 163	9 629	12 167	15 321	19 375	24 493	31 056
65-69	5 240	7 178	9 398	12 499	15 183	19 485	24 716
70-74	3 513	4 855	6 493	8 900	11 592	14 351	18 551
75-79	2 074	2 936	3 945	5 520	7 464	9 964	12 487
80 y más/and over	1 218	1 731	2 529	3 900	5 431	7 651	10 613

Cuadro 16c/ Table 16c

HONDURAS: PROYECCION DE LA POBLACION RURAL SEGUN SEXO Y GRUPOS QUINQUENALES DE EDAD
HONDURAS: PROJECTION OF THE RURAL POPULATION BY SEX AND QUINQUENNIAL AGE GROUPS
(Período / Period 1970-2000)

Sexo y grupos de edad/ Sex and age groups	Población rural / Rural population						
	1970	1975	1980	1985	1990	1995	2000
Ambos sexos/ Both sexes							
Total	1 890 909	2 096 731	2 386 700	2 728 705	3 045 198	3 319 381	3 547 551
0-4	391 621	437 632	462 192	525 974	564 552	587 171	586 814
5-9	303 362	347 716	405 962	435 048	487 118	516 811	534 555
10-14	233 540	269 802	324 205	382 140	399 840	440 864	463 612
15-19	177 582	199 708	238 899	284 952	328 963	337 120	366 645
20-24	142 497	156 919	182 846	216 503	254 294	288 359	292 702
25-29	122 768	131 024	149 479	173 618	205 053	237 574	268 162
30-34	107 100	110 643	123 318	140 862	164 445	191 655	221 063
35-39	92 398	96 192	104 167	117 485	135 684	156 578	181 962
40-44	79 066	82 678	90 478	99 708	113 302	129 469	149 052
45-49	66 125	70 214	77 074	85 888	94 708	106 500	121 358
50-54	53 673	57 980	64 673	72 123	79 878	87 178	97 740
55-59	42 139	46 312	52 531	59 422	65 651	72 030	78 420
60-64	31 324	34 959	40 376	46 514	52 124	57 099	62 526
65-69	21 852	24 777	30 954	36 599	39 159	43 603	47 762
70-74	13 912	15 967	20 375	25 979	28 945	30 869	34 462
75-79	7 745	9 151	11 874	15 490	18 652	20 814	22 340
80 y más/and over	4 205	5 057	7 296	10 402	12 830	15 685	18 375
Hombres/Males							
Total	964 538	1 073 650	1 229 312	1 412 526	1 583 930	1 733 364	1 863 294
0-4	198 844	222 831	235 345	268 011	288 659	300 921	301 843
5-9	153 406	176 834	207 188	222 184	249 529	265 498	275 751
10-14	119 399	138 164	166 596	196 542	206 154	227 960	240 941
15-19	92 478	104 708	126 039	151 967	176 924	182 200	199 658
20-24	73 983	81 220	95 639	114 664	136 163	155 644	159 001
25-29	62 676	67 337	77 127	90 599	107 605	125 898	143 380
30-34	54 592	56 530	63 648	72 863	85 381	99 951	116 555
35-39	47 105	49 160	53 484	60 869	70 128	81 150	94 855
40-44	40 326	42 227	46 371	51 396	58 804	66 974	77 430
45-49	33 827	36 014	39 604	44 346	49 134	55 602	63 266
50-54	27 462	29 904	33 403	37 351	41 576	45 577	51 515
55-59	21 410	23 837	27 210	30 934	34 356	37 881	41 509
60-64	15 797	17 844	20 867	24 297	27 413	30 183	33 281
65-69	10 904	12 485	16 470	19 223	20 590	23 071	25 439
70-74	6 769	7 890	10 649	13 950	15 160	16 162	18 168
75-79	3 660	4 377	6 062	8 108	9 872	10 713	11 489
80 y más/and over	1 899	2 287	3 611	5 222	6 483	7 980	9 212
Mujeres/Females							
Total	926 372	1 023 081	1 157 388	1 316 179	1 461 268	1 586 016	1 684 257
0-4	192 777	214 802	226 847	257 962	275 893	286 251	284 972
5-9	149 956	170 882	198 774	212 864	237 589	251 312	258 804
10-14	114 142	131 638	157 609	185 598	193 687	212 904	222 671
15-19	85 104	95 000	112 861	132 985	152 039	154 920	166 988
20-24	68 514	75 699	87 207	101 839	118 131	132 715	133 701
25-29	60 092	63 687	72 353	83 019	97 448	111 676	124 781
30-34	52 508	54 113	59 670	67 999	79 064	91 703	104 507
35-39	45 294	47 032	50 683	56 616	65 556	75 428	87 106
40-44	38 740	40 451	44 107	48 312	54 498	62 495	71 622
45-49	32 298	34 199	37 470	41 542	45 574	50 899	58 092
50-54	26 210	28 075	31 271	34 772	38 302	41 601	46 225
55-59	20 729	22 474	25 322	28 488	31 296	34 149	36 911
60-64	15 526	17 115	19 509	22 216	24 711	26 916	29 246
65-69	10 947	12 292	14 484	17 375	18 569	20 532	22 323
70-74	7 143	8 078	9 726	12 029	13 785	14 707	16 294
75-79	4 085	4 773	5 812	7 382	8 780	10 101	10 851
80 y más/and over	2 307	2 771	3 684	5 180	6 347	7 705	9 163

Cuadro 16d/ Table 16d

HONDURAS: PROYECCION DEL PORCENTAJE URBANO SEGUN SEXO Y GRUPOS QUINQUENALES DE EDAD

HONDURAS: PROJECTION OF THE PERCENTAGE URBAN BY SEX AND QUINQUENNIAL AGE GROUPS
(Período / Period 1970-2000)

Sexo y grupos de edad/ Sex and age groups	Porcentaje urbano / Percentage urban						
	1970	1975	1980	1985	1990	1995	2000
Ambos sexos/ Both sexes							
Total	28.01	31.94	34.83	37.74	40.73	44.38	48.18
0-4	23.88	27.62	30.18	32.73	35.43	38.82	42.41
5-9	24.78	28.54	31.09	33.65	36.39	39.82	43.43
10-14	27.67	31.48	33.60	35.73	38.54	42.03	45.68
15-19	32.31	36.31	38.82	41.32	44.23	47.81	51.49
20-24	34.01	37.76	40.93	44.10	47.04	50.62	54.28
25-29	31.72	36.03	39.72	43.39	46.34	49.93	53.59
30-34	30.17	34.62	38.63	42.66	45.61	49.20	52.88
35-39	28.92	33.28	37.11	40.93	43.86	47.45	51.15
40-44	27.97	32.25	35.64	39.04	41.92	45.50	49.19
45-49	27.63	31.83	34.78	37.73	40.59	44.12	47.82
50-54	27.75	31.77	34.44	37.10	39.95	43.47	47.13
55-59	27.74	31.73	34.27	36.81	39.64	43.15	46.82
60-64	28.21	32.30	34.74	37.19	40.03	43.55	47.21
65-69	28.56	32.78	35.04	37.60	40.48	44.00	47.66
70-74	29.05	33.25	35.48	37.83	40.85	44.41	48.08
75-79	29.63	33.71	35.80	38.07	40.91	44.63	48.35
80 y más/and over	30.64	34.20	36.09	38.34	41.22	44.75	48.56
Hombres/Males							
Total	26.90	30.67	33.42	36.18	38.90	42.40	46.00
0-4	23.98	27.65	30.18	32.70	35.21	38.50	41.92
5-9	24.78	28.40	30.90	33.40	35.93	39.24	42.69
10-14	26.58	30.43	32.73	35.02	37.61	40.97	44.45
15-19	29.88	33.63	35.94	38.26	40.92	44.37	47.89
20-24	32.18	35.86	38.50	41.14	43.85	47.34	50.88
25-29	30.78	34.82	37.95	41.09	43.80	47.29	50.83
30-34	29.18	33.41	37.09	40.78	43.49	46.97	50.51
35-39	27.78	31.87	35.54	39.21	41.90	45.36	48.90
40-44	26.68	30.70	34.01	37.32	39.96	43.39	46.91
45-49	25.88	29.84	32.79	35.73	38.34	41.72	45.22
50-54	25.38	29.09	31.90	34.71	37.29	40.64	44.12
55-59	24.78	28.46	31.13	33.80	36.34	39.67	43.12
60-64	24.58	28.33	30.90	33.46	36.00	39.31	42.76
65-69	24.28	28.21	30.71	33.20	35.73	39.03	42.47
70-74	24.39	28.21	30.66	33.12	35.65	38.95	42.39
75-79	24.48	28.20	30.62	33.05	35.57	38.87	42.30
80 y más/and over	25.19	28.19	30.58	32.97	35.48	38.78	42.21
Mujeres/Females							
Total	29.13	33.22	36.27	39.34	42.60	46.40	50.40
0-4	23.78	27.60	30.17	32.75	35.66	39.16	42.92
5-9	24.78	28.68	31.30	33.92	36.87	40.41	44.20
10-14	28.77	32.54	34.50	36.47	39.50	43.12	46.96
15-19	34.77	39.02	41.74	44.47	47.64	51.35	55.18
20-24	35.87	39.68	43.39	47.10	50.29	53.98	57.76
25-29	32.67	37.27	41.49	45.71	48.90	52.60	56.41
30-34	31.17	35.83	40.19	44.54	47.72	51.43	55.26
35-39	30.07	34.70	38.68	42.67	45.83	49.54	53.38
40-44	29.27	33.79	37.27	40.76	43.89	47.59	51.44
45-49	29.37	33.81	36.77	39.73	42.84	46.52	50.38
50-54	30.07	34.42	36.95	39.48	42.59	46.27	50.13
55-59	30.57	34.89	37.34	39.78	42.89	46.58	50.44
60-64	31.57	36.00	38.41	40.82	43.95	47.64	51.50
65-69	32.37	36.87	39.35	41.84	44.99	48.69	52.54
70-74	32.97	37.54	40.03	42.52	45.68	49.39	53.24
75-79	33.68	38.08	40.43	42.79	45.95	49.66	53.50
80 y más/and over	34.56	38.45	40.70	42.95	46.11	49.82	53.67

Cuadro 16e/Table 16e
HONDURAS: INDICADORES DEMOGRAFICOS DE LA POBLACION URBANA Y RURAL
HONDURAS: DEMOGRAPHIC INDICES OF URBAN AND RURAL POPULATION
(Periodo/Period 1970-2000)

Indicadores demográficos/ Demographic indexes		Años/Years						
		1970	1975	1980	1985	1990	1995	2000
Distribución porcentual/ Percentage distribution								
URBANO/URBAN								
Hombres/ Males	Total	100.00	100.00	100.00	100.00	100.00	100.00	100.00
	0-14	44.08	45.42	44.64	43.41	41.76	40.61	38.82
	15-64	53.81	52.35	52.72	53.71	55.38	56.50	58.20
	65 y+	2.11	2.24	2.64	2.88	2.86	2.90	2.98
Mujeres/ Females	Total	100.00	100.00	100.00	100.00	100.00	100.00	100.00
	0-14	40.87	42.07	41.24	40.00	38.55	37.59	36.02
	15-64	55.96	54.65	55.37	56.39	57.79	58.66	60.11
	65 y+	3.16	3.28	3.40	3.61	3.66	3.75	3.88
RURAL								
Hombres/ Males	Total	100.00	100.00	100.00	100.00	100.00	100.00	100.00
	0-14	48.90	50.09	49.55	48.62	46.99	45.83	43.93
	15-64	48.69	47.39	47.46	48.09	49.72	50.83	52.62
	65 y+	2.41	2.52	2.99	3.29	3.29	3.34	3.45
Mujeres/ Females	Total	100.00	100.00	100.00	100.00	100.00	100.00	100.00
	0-14	49.32	50.57	50.39	49.87	48.39	47.32	45.51
	15-64	48.04	46.71	46.70	46.94	48.36	49.34	51.01
	65 y+	2.64	2.73	2.91	3.19	3.25	3.34	3.48
Relación de masculinidad/ Sex ratio								
	Total	100.95	101.09	101.67	102.01	101.83	101.70	101.62
	Urbano/Urban	93.23	93.33	93.67	93.81	92.99	92.93	92.74
	Rural	104.12	104.94	106.21	107.32	108.39	109.29	110.63
Crecimiento anual (en miles)/ Annual increase (in thousands) ^a								
	Total	91	116	144	151	166	176	-
	Urbano/Urban	50	58	76	88	111	130	-
	Rural	41	58	68	63	55	46	-
Tasa de crecimiento (por mil)/ Increase rate (per thousands) ^a								
	Total	31.81	34.50	35.83	31.73	29.90	27.40	-
	Urbano/Urban	57.71	51.64	51.69	46.84	46.90	43.70	-
	Rural	20.65	25.87	26.74	21.93	17.23	13.29	-
Porcentaje de urbanización/ Urbanization percentage								
		28.01	31.94	34.83	37.74	40.73	44.38	48.18

^a Estos indicadores están referidos a periodos quinquenales; el año de referencia en la columna corresponde al límite inferior del período.

^a These indices are refer to quinquennial periods, the reference year of the column corresponds to the lower limit of the period.

Cuadro 17a/ Table 17a

MEXICO: PROYECCION DE LA POBLACION TOTAL SEGUN SEXO Y GRUPOS QUINQUENALES DE EDAD
MEXICO: PROJECTION OF THE TOTAL POPULATION BY SEX AND QUINQUENNIAL AGE GROUPS
(Período / Period 1970-2000)

Sexo y grupos de edad/ Sex and age groups	Población total / Total population						
	1970	1975	1980	1985	1990	1995	2000
Ambos sexos/ Both sexes							
Total	52 770 535	61 918 279	70 415 623	79 375 807	88 598 006	97 966 662	107 232 782
0-4	9 825 275	11 176 837	10 606 766	11 172 194	11 588 163	11 905 577	12 000 741
5-9	8 160 037	9 554 708	10 956 333	10 439 991	11 016 588	11 445 078	11 773 819
10-14	6 780 700	8 055 544	9 460 625	10 866 809	10 357 646	10 937 524	11 369 217
15-19	5 521 672	6 655 147	7 930 093	9 333 472	10 739 832	10 239 563	10 822 951
20-24	4 201 558	5 361 338	6 473 226	7 742 646	9 144 382	10 551 570	10 064 046
25-29	3 666 626	4 068 462	5 212 920	6 317 210	7 583 214	8 983 219	10 390 154
30-34	3 010 950	3 560 447	3 958 021	5 090 879	6 190 318	7 452 617	8 849 132
35-39	2 528 931	2 923 492	3 467 142	3 863 959	4 987 180	6 081 154	7 337 689
40-44	2 101 720	2 449 019	2 838 780	3 376 889	3 773 996	4 886 042	5 971 799
45-49	1 742 569	2 023 892	2 365 575	2 750 811	3 282 886	3 679 134	4 775 720
50-54	1 322 830	1 662 376	1 937 663	2 273 322	2 652 892	3 176 221	3 568 576
55-59	1 179 655	1 242 257	1 568 170	1 835 902	2 162 978	2 533 633	3 042 752
60-64	938 124	1 080 075	1 145 134	1 454 476	1 710 804	2 024 824	2 380 579
65-69	728 414	823 760	958 687	1 024 743	1 309 911	1 549 333	1 842 756
70-74	501 265	601 659	691 793	814 785	877 684	1 130 143	1 344 287
75-79	319 390	379 150	465 998	544 434	647 525	703 648	912 745
80 y más/and over	240 819	300 116	378 697	473 285	572 007	687 382	785 819
Hombres/Males							
Total	26 442 065	31 034 880	35 247 348	39 666 213	44 204 903	48 805 794	53 340 778
0-4	5 003 204	5 684 676	5 401 461	5 690 936	5 903 092	6 065 522	6 114 926
5-9	4 156 255	4 866 155	5 569 760	5 312 405	5 606 885	5 824 918	5 992 743
10-14	3 452 567	4 100 994	4 814 390	5 519 326	5 265 937	5 562 060	5 781 790
15-19	2 801 981	3 379 781	4 023 431	4 734 259	5 439 015	5 191 392	5 489 663
20-24	2 112 212	2 705 124	3 261 330	3 898 638	4 607 857	5 312 825	5 074 351
25-29	1 827 955	2 032 164	2 607 830	3 155 718	3 790 042	4 497 455	5 201 793
30-34	1 488 671	1 764 475	1 961 161	2 526 051	3 070 016	3 701 112	4 405 399
35-39	1 247 899	1 437 632	1 705 914	1 899 894	2 457 673	2 997 274	3 623 669
40-44	1 040 195	1 202 702	1 386 007	1 648 860	1 842 428	2 392 049	2 925 362
45-49	849 194	996 149	1 152 400	1 331 398	1 589 668	1 781 854	2 320 359
50-54	637 666	803 870	944 872	1 096 215	1 271 039	1 522 750	1 711 416
55-59	561 426	592 513	748 894	883 307	1 028 802	1 197 169	1 438 637
60-64	442 127	507 689	538 521	683 791	809 620	946 305	1 104 383
65-69	339 456	382 482	442 990	472 618	602 607	716 160	839 651
70-74	230 590	275 353	314 577	367 426	393 484	503 564	600 247
75-79	144 811	170 016	206 717	238 658	279 992	301 062	386 631
80 y más/and over	105 856	133 105	167 093	206 713	246 746	292 323	329 758
Mujeres/Females							
Total	26 328 470	30 883 399	35 168 275	39 709 594	44 393 103	49 160 868	53 892 004
0-4	4 822 071	5 492 161	5 205 305	5 481 258	5 685 071	5 840 055	5 885 815
5-9	4 003 782	4 688 553	5 386 573	5 127 586	5 409 703	5 620 160	5 781 076
10-14	3 328 133	3 954 550	4 646 235	5 347 483	5 091 709	5 375 464	5 587 427
15-19	2 719 691	3 275 366	3 906 662	4 599 213	5 300 817	5 048 171	5 333 288
20-24	2 089 346	2 656 214	3 211 896	3 844 008	4 536 525	5 238 745	4 989 695
25-29	1 838 671	2 036 298	2 605 090	3 161 492	3 793 172	4 485 764	5 188 361
30-34	1 522 279	1 795 972	1 996 860	2 564 828	3 120 302	3 751 505	4 443 733
35-39	1 281 032	1 485 860	1 761 228	1 964 065	2 529 507	3 083 880	3 714 020
40-44	1 061 525	1 246 317	1 452 773	1 728 029	1 931 568	2 493 993	3 046 437
45-49	893 375	1 027 743	1 213 175	1 419 413	1 693 218	1 897 280	2 455 361
50-54	685 164	858 506	992 791	1 177 107	1 381 853	1 653 471	1 857 160
55-59	618 229	649 744	819 276	952 595	1 134 176	1 336 464	1 604 115
60-64	495 997	572 386	606 613	770 685	901 184	1 078 519	1 276 196
65-69	388 958	441 278	515 697	552 125	707 304	833 173	1 003 105
70-74	270 675	326 306	377 216	447 359	484 200	626 579	744 040
75-79	174 579	209 134	259 281	305 776	367 533	402 586	526 114
80 y más/and over	134 963	167 011	211 604	266 572	325 261	395 059	456 061

Cuadro 17b/ Table 17b

MEXICO: PROYECCION DE LA POBLACION URBANA SEGUN SEXO Y GRUPOS QUINQUENALES DE EDAD
MEXICO: PROJECTION OF THE URBAN POPULATION BY SEX AND QUINQUENNIAL AGE GROUPS
(Período / Period 1970-2000)

Sexo y grupos de edad/ Sex and age groups	Población urbana / Urban population						
	1970	1975	1980	1985	1990	1995	2000
Ambos sexos/ Both sexes							
Total	31 130 111	38 844 859	46 753 513	55 245 951	64 412 445	73 870 061	83 432 066
0-4	5 563 890	6 677 420	6 646 826	7 360 468	8 001 467	8 558 309	8 937 933
5-9	4 608 575	5 735 722	6 942 370	6 947 656	7 676 155	8 295 075	8 834 290
10-14	3 954 657	4 960 833	6 115 537	7 364 041	7 335 810	8 044 960	8 645 185
15-19	3 350 354	4 291 635	5 397 386	6 626 727	7 931 597	7 820 731	8 514 124
20-24	2 591 889	3 564 525	4 595 448	5 709 961	6 986 381	8 308 542	8 137 266
25-29	2 256 753	2 702 866	3 702 174	4 660 391	5 795 445	7 075 354	8 402 899
30-34	1 836 880	2 343 180	2 783 347	3 722 292	4 693 362	5 827 970	7 110 480
35-39	1 535 347	1 891 938	2 373 839	2 758 106	3 700 696	4 664 668	5 794 769
40-44	1 270 725	1 567 793	1 911 933	2 374 838	2 763 388	3 703 038	4 665 119
45-49	1 051 497	1 289 337	1 582 511	1 923 028	2 390 862	2 774 905	3 714 284
50-54	795 272	1 053 842	1 287 662	1 579 917	1 922 169	2 384 477	2 763 901
55-59	705 585	783 420	1 036 822	1 269 260	1 560 078	1 894 596	2 348 207
60-64	558 299	677 480	752 712	1 000 456	1 227 536	1 507 305	1 830 080
65-69	430 671	513 944	627 536	702 220	936 992	1 149 443	1 412 610
70-74	294 232	373 155	450 662	556 056	625 566	836 049	1 027 246
75-79	186 465	233 990	302 164	370 044	459 985	519 061	695 983
80 y más/and over	139 020	183 780	244 581	320 491	404 954	505 579	597 691
Hombres/Males							
Total	15 337 014	19 177 053	23 072 823	27 250 688	31 739 120	36 360 319	41 019 058
0-4	2 828 812	3 396 102	3 389 138	3 754 792	4 079 659	4 361 374	4 553 187
5-9	2 341 634	2 913 823	3 520 088	3 528 159	3 898 045	4 211 005	4 484 108
10-14	1 990 060	2 502 614	3 090 838	3 718 236	3 708 471	4 068 185	4 372 335
15-19	1 665 778	2 139 737	2 692 937	3 312 057	3 962 859	3 915 638	4 268 669
20-24	1 278 944	1 770 429	2 284 295	2 841 574	3 483 045	4 142 241	4 065 585
25-29	1 103 171	1 326 955	1 823 904	2 297 062	2 861 491	3 502 809	4 163 711
30-34	892 458	1 140 191	1 353 201	1 816 454	2 292 698	2 854 394	3 495 125
35-39	741 876	913 640	1 149 786	1 337 564	1 800 839	2 272 308	2 830 770
40-44	612 155	751 017	912 216	1 136 124	1 324 148	1 782 055	2 249 410
45-49	496 354	615 913	749 060	907 066	1 130 908	1 315 290	1 769 371
50-54	368 826	491 337	606 608	738 494	895 114	1 113 765	1 294 216
55-59	320 799	357 699	474 799	588 323	717 107	867 507	1 078 772
60-64	249 094	302 167	336 576	449 553	557 735	678 451	820 147
65-69	188 194	224 599	273 768	307 549	411 292	509 140	618 791
70-74	125 764	159 355	191 892	236 274	265 687	354 516	438 441
75-79	77 807	96 963	124 297	151 468	186 818	209 669	279 637
80 y más/and over	55 289	74 513	99 420	129 939	163 205	201 972	236 782
Mujeres/Females							
Total	15 793 097	19 667 805	23 680 689	27 995 262	32 673 325	37 509 742	42 413 008
0-4	2 735 079	3 281 318	3 257 688	3 605 675	3 921 808	4 196 934	4 384 745
5-9	2 266 941	2 821 899	3 422 282	3 419 497	3 778 111	4 084 070	4 350 182
10-14	1 964 597	2 458 218	3 024 699	3 645 804	3 627 339	3 976 774	4 272 849
15-19	1 684 577	2 151 898	2 704 450	3 314 670	3 968 738	3 905 093	4 245 455
20-24	1 312 945	1 794 096	2 311 153	2 868 386	3 503 336	4 166 301	4 071 682
25-29	1 153 582	1 375 911	1 878 270	2 363 329	2 933 954	3 572 546	4 239 188
30-34	944 422	1 202 989	1 430 146	1 905 838	2 400 664	2 973 576	3 615 355
35-39	793 471	978 298	1 224 053	1 420 542	1 899 857	2 392 360	2 963 999
40-44	658 570	816 776	999 717	1 238 714	1 439 240	1 920 983	2 415 709
45-49	555 143	673 424	833 451	1 015 962	1 259 953	1 459 615	1 944 912
50-54	426 446	562 505	681 055	841 423	1 027 056	1 270 712	1 469 685
55-59	384 786	425 721	562 023	680 937	842 971	1 027 088	1 269 435
60-64	309 205	375 312	416 137	550 903	669 801	828 854	1 009 932
65-69	242 476	289 345	353 768	394 672	525 700	640 303	793 819
70-74	168 468	213 800	258 770	319 782	359 879	481 533	588 805
75-79	108 658	137 028	177 867	218 576	273 167	309 392	416 346
80 y más/and over	83 731	109 266	145 160	190 552	241 749	303 607	360 909

Cuadro 17c/ Table 17c
MEXICO: PROYECCION DE LA POBLACION RURAL SEGUN SEXO Y GRUPOS QUINQUENALES DE EDAD
MEXICO: PROJECTION OF THE RURAL POPULATION BY SEX AND QUINQUENNIAL AGE GROUPS
(Período / Period 1970-2000)

Sexo y grupos de edad/ Sex and age groups	Población rural / Rural population						
	1970	1975	1980	1985	1990	1995	2000
Ambos sexos/ Both sexes							
Total	21 640 424	23 073 420	23 662 110	24 129 856	24 185 561	24 096 601	23 800 716
0-4	4 261 385	4 499 417	3 959 940	3 811 726	3 586 696	3 347 268	3 062 808
5-9	3 551 462	3 818 986	4 013 963	3 492 335	3 340 433	3 150 003	2 939 529
10-14	2 826 043	3 094 711	3 345 088	3 502 768	3 021 836	2 892 564	2 724 032
15-19	2 171 318	2 363 512	2 532 707	2 706 745	2 808 235	2 418 832	2 308 827
20-24	1 609 669	1 796 813	1 877 778	2 032 685	2 158 001	2 243 028	1 926 780
25-29	1 409 873	1 365 596	1 510 746	1 656 819	1 787 769	1 907 865	1 987 255
30-34	1 174 070	1 217 267	1 174 674	1 368 587	1 496 956	1 624 647	1 738 652
35-39	993 584	1 031 554	1 093 303	1 105 853	1 286 484	1 416 486	1 542 920
40-44	830 995	881 226	926 847	1 002 051	1 010 608	1 183 004	1 306 680
45-49	691 072	734 555	783 064	827 783	892 024	904 229	1 061 436
50-54	527 558	608 534	650 001	693 405	730 723	791 744	804 675
55-59	474 070	458 837	531 348	566 642	602 900	639 037	694 545
60-64	379 825	402 595	392 422	454 020	483 268	517 519	550 499
65-69	297 743	309 816	331 151	322 523	372 919	399 890	430 146
70-74	207 033	228 504	241 131	258 729	252 118	294 094	317 041
75-79	132 925	145 160	163 834	174 390	187 540	184 587	216 762
80 y más/and over	101 799	116 336	134 116	152 794	167 053	181 803	188 128
Hombres/Males							
Total	11 105 051	11 857 827	12 174 525	12 415 525	12 465 783	12 445 475	12 321 720
0-4	2 174 392	2 288 574	2 012 323	1 936 144	1 823 433	1 704 148	1 561 739
5-9	1 814 621	1 952 332	2 049 672	1 784 246	1 708 840	1 613 913	1 508 635
10-14	1 462 507	1 598 380	1 723 552	1 801 090	1 557 466	1 493 875	1 409 455
15-19	1 136 203	1 240 044	1 330 494	1 422 202	1 476 156	1 275 754	1 220 994
20-24	833 268	934 695	977 035	1 057 064	1 124 812	1 170 584	1 008 766
25-29	724 784	705 209	783 926	858 656	928 551	994 646	1 038 082
30-34	596 213	624 284	607 960	709 597	777 318	846 718	910 274
35-39	506 023	523 992	556 128	562 330	656 834	724 966	792 899
40-44	428 040	451 685	473 791	512 736	518 280	609 994	675 952
45-49	352 840	380 236	403 340	424 332	458 760	466 564	550 988
50-54	268 840	312 533	338 264	357 721	375 925	408 985	417 200
55-59	240 627	234 814	274 095	294 984	311 695	329 662	359 865
60-64	193 033	205 522	201 945	234 238	251 885	267 854	284 236
65-69	151 262	157 883	169 222	165 069	191 315	207 020	220 860
70-74	104 826	115 998	122 685	131 152	127 797	149 048	161 806
75-79	67 004	73 053	82 420	87 190	93 174	91 393	106 994
80 y más/and over	50 567	58 592	67 673	76 774	83 541	90 351	92 976
Mujeres/Females							
Total	10 535 373	11 215 594	11 487 586	11 714 332	11 719 778	11 651 126	11 478 996
0-4	2 086 992	2 210 843	1 947 617	1 875 583	1 763 263	1 643 121	1 501 070
5-9	1 736 841	1 866 654	1 964 291	1 708 089	1 631 592	1 536 090	1 430 894
10-14	1 363 536	1 496 332	1 621 536	1 701 679	1 464 370	1 398 690	1 314 578
15-19	1 035 114	1 123 468	1 202 212	1 284 543	1 332 079	1 143 078	1 087 833
20-24	776 401	862 118	900 743	975 622	1 033 189	1 072 444	918 013
25-29	685 089	660 387	726 820	798 163	859 218	913 218	949 173
30-34	577 857	592 983	566 714	658 990	719 638	777 929	828 378
35-39	487 561	507 562	537 175	543 523	629 650	691 520	750 021
40-44	402 955	429 541	453 056	489 315	492 328	573 010	630 728
45-49	338 232	354 319	379 724	403 451	433 265	437 665	510 449
50-54	258 718	296 001	311 736	335 684	354 797	382 759	387 475
55-59	233 443	224 023	257 253	271 658	291 205	309 376	334 680
60-64	186 792	197 074	190 476	219 782	231 383	249 665	266 264
65-69	146 482	151 933	161 929	157 453	181 604	192 870	209 286
70-74	102 207	112 506	118 446	127 577	124 321	145 046	155 235
75-79	65 921	72 106	81 414	87 200	94 366	93 194	109 768
80 y más/and over	51 232	57 745	66 444	76 020	83 512	91 452	95 152

Cuadro 17d/ Table 17d

MEXICO: PROYECCION DEL PORCENTAJE URBANO SEGUN SEXO Y GRUPOS QUINQUENALES DE EDAD
MEXICO: PROJECTION OF THE PERCENTAGE URBAN BY SEX AND QUINQUENNIAL AGE GROUPS
(Periodo / Period 1970-2000)

Sexo y grupos de edad/ Sex and age groups	Porcentaje urbano / Percentage urban						
	1970	1975	1980	1985	1990	1995	2000
Ambos sexos/ Both sexes							
Total	58.99	62.74	66.40	69.60	72.70	75.40	77.80
0-4	56.63	59.74	62.67	65.88	69.05	71.88	74.48
5-9	56.48	60.03	63.36	66.55	69.68	72.48	75.03
10-14	58.32	61.58	64.64	67.77	70.83	73.55	76.04
15-19	60.68	64.49	68.06	71.00	73.85	76.38	78.67
20-24	61.69	66.49	70.99	73.75	76.40	78.74	80.85
25-29	61.55	66.43	71.02	73.77	76.42	78.76	80.87
30-34	61.01	65.81	70.32	73.12	75.82	78.20	80.35
35-39	60.71	64.71	68.47	71.38	74.20	76.71	78.97
40-44	60.46	64.02	67.35	70.33	73.22	75.79	78.12
45-49	60.34	63.71	66.90	69.91	72.83	75.42	77.77
50-54	60.12	63.39	66.45	69.50	72.46	75.07	77.45
55-59	59.81	63.06	66.12	69.14	72.13	74.78	77.17
60-64	59.51	62.73	65.73	68.78	71.75	74.44	76.88
65-69	59.12	62.39	65.46	68.53	71.53	74.19	76.66
70-74	58.70	62.02	65.14	68.25	71.27	73.98	76.42
75-79	58.38	61.71	64.84	67.97	71.04	73.77	76.25
80 y más/and over	57.73	61.24	64.58	67.72	70.80	73.55	76.06
Hombres/Males							
Total	58.00	61.79	65.46	68.70	71.80	74.50	76.90
0-4	56.54	59.74	62.74	65.98	69.11	71.90	74.46
5-9	56.34	59.88	63.20	66.41	69.52	72.29	74.83
10-14	57.64	61.02	64.20	67.37	70.42	73.14	75.62
15-19	59.45	63.31	66.93	69.96	72.86	75.43	77.76
20-24	60.55	65.45	70.04	72.89	75.59	77.97	80.12
25-29	60.35	65.30	69.94	72.79	75.50	77.88	80.04
30-34	59.95	64.62	69.00	71.91	74.68	77.12	79.34
35-39	59.45	63.55	67.40	70.40	73.27	75.81	78.12
40-44	58.85	62.44	65.82	68.90	71.87	74.50	76.89
45-49	58.45	61.83	65.00	68.13	71.14	73.82	76.25
50-54	57.84	61.12	64.20	67.37	70.42	73.14	75.62
55-59	57.14	60.37	63.40	66.60	69.70	72.46	74.99
60-64	56.34	59.52	62.50	65.74	68.89	71.69	74.26
65-69	55.44	58.72	61.80	65.07	68.25	71.09	73.70
70-74	54.54	57.87	61.00	64.31	67.52	70.40	73.04
75-79	53.73	57.03	60.13	63.47	66.72	69.64	72.33
80 y más/and over	52.23	55.98	59.50	62.86	66.14	69.09	71.80
Mujeres/Females							
Total	59.98	63.68	67.34	70.50	73.60	76.30	78.70
0-4	56.72	59.75	62.58	65.78	68.98	71.86	74.50
5-9	56.62	60.19	63.53	66.69	69.84	72.67	75.25
10-14	59.03	62.16	65.10	68.18	71.24	73.98	76.47
15-19	61.94	65.70	69.23	72.07	74.87	77.36	79.60
20-24	62.84	67.54	71.96	74.62	77.23	79.53	81.60
25-29	62.74	67.57	72.10	74.75	77.35	79.64	81.71
30-34	62.04	66.98	71.62	74.31	76.94	79.26	81.36
35-39	61.94	65.84	69.50	72.33	75.11	77.58	79.81
40-44	62.04	65.54	68.81	71.68	74.51	77.02	79.30
45-49	62.14	65.52	68.70	71.58	74.41	76.93	79.21
50-54	62.24	65.52	68.60	71.48	74.32	76.85	79.14
55-59	62.24	65.52	68.60	71.48	74.32	76.85	79.14
60-64	62.34	65.57	68.60	71.48	74.32	76.85	79.14
65-69	62.34	65.57	68.60	71.48	74.32	76.85	79.14
70-74	62.24	65.52	68.60	71.48	74.32	76.85	79.14
75-79	62.24	65.52	68.60	71.48	74.32	76.85	79.14
80 y más/and over	62.04	65.42	68.60	71.48	74.32	76.85	79.14

Cuadro 17e/Table 17c
MEXICO: INDICADORES DEMOGRAFICOS DE LA POBLACION URBANA Y RURAL
MEXICO: DEMOGRAPHIC INDICES OF URBAN AND RURAL POPULATION
(Período/Period 1970-2000)

Indicadores demográficos/ Demographic indexes		Años/Years						
		1970	1975	1980	1985	1990	1995	2000
Distribución porcentual/ Percentage distribution								
URBANO/URBAN								
Hombres/ Males	Total	100.00	100.00	100.00	100.00	100.00	100.00	100.00
	0-14	46.69	45.95	43.34	40.37	36.82	34.76	32.69
	15-64	50.40	51.15	53.67	56.60	59.94	61.73	63.47
	65 y+	2.91	2.90	2.99	3.03	3.24	3.51	3.84
Mujeres/ Females	Total	100.00	100.00	100.00	100.00	100.00	100.00	100.00
	0-14	44.11	43.53	40.98	38.12	34.67	32.68	30.67
	15-64	52.07	52.66	55.07	57.87	61.05	62.70	64.24
	65 y+	3.82	3.81	3.95	4.01	4.29	4.63	5.09
RURAL								
Hombres/ Males	Total	100.00	100.00	100.00	100.00	100.00	100.00	100.00
	0-14	49.09	49.24	47.52	44.47	40.83	38.66	36.36
	15-64	47.54	47.34	48.85	51.82	55.19	57.01	58.91
	65 y+	3.36	3.42	3.63	3.71	3.98	4.32	4.73
Mujeres/ Females	Total	100.00	100.00	100.00	100.00	100.00	100.00	100.00
	0-14	49.24	49.70	48.17	45.12	41.46	39.29	36.99
	15-64	47.29	46.79	48.10	51.05	54.41	56.22	58.05
	65 y+	3.47	3.52	3.73	3.83	4.13	4.49	4.96
Relación de masculinidad/ Sex ratio								
	Total	100.43	100.49	100.22	99.89	99.58	99.28	98.98
	Urbano/Urban	97.11	97.50	97.43	97.34	97.14	96.94	96.71
	Rural	105.41	105.73	105.98	105.99	106.37	106.82	107.34
Crecimiento anual (en miles)/ Annual increase (in thousands) ^a								
	Total	1830	1699	1792	1844	1874	1853	-
	Urbano/Urban	1543	1582	1698	1833	1892	1912	-
	Rural	287	118	94	11	-18	-59	-
Tasa de crecimiento (por mil)/ Increase rate (per thousands) ^a								
	Total	31.90	25.68	23.93	21.96	20.09	18.06	-
	Urbano/Urban	44.10	36.96	33.30	30.64	27.36	24.32	-
	Rural	12.82	5.04	3.91	0.46	-0.74	-2.47	-
Porcentaje de urbanización/ Urbanization percentage								
		58.99	62.74	66.40	69.60	72.70	75.40	77.80

^a Estos indicadores están referidos a períodos quinquenales; el año de referencia en la columna corresponde al límite inferior del período.

^a These indices are refer to quinquennial periods, the reference year of the column corresponds to the lower limit of the period.

Cuadro 18a/ Table 18a

NICARAGUA: PROYECCION DE LA POBLACION TOTAL SEGUN SEXO Y GRUPOS QUINQUENALES DE EDAD
NICARAGUA: PROJECTION OF THE TOTAL POPULATION BY SEX AND QUINQUENNIAL AGE GROUPS
(Período / Period 1970-2000)

Sexo y grupos de edad/ Sex and age groups	Población total / Total population						
	1970	1975	1980	1985	1990	1995	2000
Ambos sexos/ Both sexes							
Total	2 052 542	2 408 047	2 771 010	3 272 064	3 870 818	4 539 499	5 261 317
0-4	395 002	457 792	516 977	604 131	690 054	763 858	823 545
5-9	324 867	377 648	432 646	499 151	588 959	676 092	751 098
10-14	272 326	319 205	364 954	426 348	494 804	584 768	672 064
15-19	227 180	265 958	304 886	358 282	421 896	490 545	580 547
20-24	169 573	219 661	250 695	297 274	352 891	416 671	485 429
25-29	133 365	162 310	206 524	243 771	292 130	347 871	411 686
30-34	113 450	126 950	152 747	200 896	239 420	287 832	343 554
35-39	95 864	107 826	119 921	148 409	197 019	235 575	283 900
40-44	82 841	90 706	101 232	115 945	144 995	193 231	231 673
45-49	67 588	77 700	84 478	97 215	112 593	141 424	189 096
50-54	51 207	62 619	71 260	80 170	93 473	108 839	137 259
55-59	40 115	46 677	56 562	66 587	75 968	89 173	104 348
60-64	30 594	35 518	41 273	51 535	61 600	70 921	83 795
65-69	21 920	25 680	29 918	35 975	45 826	55 492	64 478
70-74	14 666	16 804	19 649	24 112	29 867	38 792	47 634
75-79	7 860	9 721	10 890	13 892	17 866	22 787	30 231
80 y más/and over	4 124	5 272	6 398	8 371	11 457	15 628	20 980
Hombres/Males							
Total	1 022 135	1 203 498	1 382 455	1 635 927	1 940 108	2 279 726	2 646 293
0-4	200 247	232 861	263 055	307 593	351 639	389 567	420 289
5-9	163 853	191 228	219 667	253 531	299 401	344 074	382 641
10-14	136 708	161 054	183 816	216 122	251 144	297 087	341 841
15-19	113 400	133 536	152 652	180 049	213 665	248 775	294 726
20-24	85 027	109 538	124 655	148 398	177 102	210 766	245 913
25-29	66 639	81 235	101 957	120 826	145 611	174 349	207 994
30-34	56 610	63 273	75 734	98 884	118 493	143 278	171 979
35-39	47 094	53 649	59 276	73 375	96 825	116 423	141 135
40-44	40 211	44 391	49 920	57 120	71 551	94 792	114 300
45-49	32 805	37 533	40 929	47 758	55 332	69 619	92 543
50-54	24 739	30 228	34 016	38 651	45 764	53 300	67 330
55-59	18 942	22 418	26 992	31 600	36 448	43 434	50 826
60-64	14 159	16 656	19 629	24 425	29 025	33 756	40 472
65-69	10 008	11 783	13 869	16 949	21 486	25 820	30 275
70-74	6 575	7 592	8 861	11 020	13 842	17 837	21 689
75-79	3 443	4 306	4 782	6 132	7 966	10 256	13 453
80 y más/and over	1 675	2 217	2 645	3 494	4 814	6 593	8 887
Mujeres/Females							
Total	1 030 407	1 204 549	1 388 555	1 636 137	1 930 710	2 259 773	2 615 024
0-4	194 755	224 931	253 922	296 538	338 415	374 291	403 256
5-9	161 014	186 420	212 979	245 620	289 558	332 018	368 457
10-14	135 618	158 151	181 138	210 226	243 660	287 681	330 223
15-19	113 780	132 422	152 234	178 233	208 231	241 770	285 821
20-24	84 546	110 123	126 040	148 876	175 789	205 905	239 516
25-29	66 726	81 075	104 567	122 945	146 519	173 522	203 692
30-34	56 840	63 677	77 013	102 012	120 927	144 554	171 575
35-39	48 770	54 177	60 645	75 034	100 194	119 152	142 765
40-44	42 630	46 315	51 312	58 825	73 444	98 439	117 373
45-49	34 783	40 167	43 549	49 457	57 261	71 805	96 553
50-54	26 468	32 391	37 244	41 519	47 709	55 539	69 929
55-59	21 173	24 259	29 570	34 987	39 520	45 739	53 522
60-64	16 435	18 862	21 644	27 110	32 575	37 165	43 323
65-69	11 912	13 897	16 049	19 026	24 340	29 672	34 203
70-74	8 091	9 212	10 788	13 092	16 025	20 955	25 945
75-79	4 417	5 415	6 108	7 760	9 900	12 531	16 778
80 y más/and over	2 449	3 055	3 753	4 877	6 643	9 035	12 093

Cuadro 18b/ Table 18b

NICARAGUA: PROYECCION DE LA POBLACION URBANA SEGUN SEXO Y GRUPOS QUINQUENALES DE EDAD

NICARAGUA: PROJECTION OF THE URBAN POPULATION BY SEX AND QUINQUENNIAL AGE GROUPS
(Período / Period 1970-2000)

Sexo y grupos de edad/ Sex and age groups	Población urbana / Urban population						
	1970	1975	1980	1985	1990	1995	2000
Ambos sexos/ Both sexes							
Total	964 391	1 180 285	1 415 540	1 740 280	2 140 460	2 614 532	3 145 922
0- 4	171 920	205 861	239 947	289 129	344 582	398 774	447 603
5- 9	145 450	172 912	202 492	238 699	293 882	352 705	407 950
10-14	128 328	153 767	179 674	214 400	259 090	319 387	381 314
15-19	112 995	139 006	167 124	205 515	250 514	301 854	368 804
20-24	82 873	115 145	140 263	176 803	216 869	264 855	317 970
25-29	63 659	83 944	115 093	145 544	180 172	221 848	270 470
30-34	53 932	65 147	84 170	118 305	145 720	181 250	223 000
35-39	45 727	54 466	64 028	83 479	114 838	142 402	177 294
40-44	39 726	45 481	52 986	63 270	82 085	113 670	140 998
45-49	32 722	39 163	44 234	52 784	63 438	82 789	114 602
50-54	25 116	31 756	37 352	43 323	52 377	63 381	82 738
55-59	20 073	23 949	29 806	36 007	42 601	51 909	62 877
60-64	15 694	18 533	21 902	27 852	34 567	41 318	50 472
65-69	11 540	13 664	16 080	19 524	25 815	32 492	39 032
70-74	7 937	9 126	10 722	13 199	16 933	22 851	29 045
75-79	4 347	5 378	6 041	7 715	10 272	13 577	18 634
80 y más/and over	2 352	2 988	3 628	4 733	6 704	9 471	13 120
Hombres/Males							
Total	454 032	566 126	686 847	856 653	1 051 539	1 288 045	1 553 373
0- 4	86 547	104 095	121 493	146 624	173 951	201 573	226 530
5- 9	72 129	86 473	101 969	120 729	147 962	177 865	206 052
10-14	61 821	75 388	88 962	108 030	130 054	160 572	192 060
15-19	52 642	67 158	82 681	104 490	127 704	154 047	188 378
20-24	38 450	54 879	68 536	88 831	109 036	134 215	161 387
25-29	29 668	40 129	55 340	71 476	88 639	109 846	135 133
30-34	24 920	30 608	39 933	56 445	69 709	87 403	108 378
35-39	20 590	25 359	30 123	39 891	54 359	67 944	85 289
40-44	17 540	20 685	24 748	30 019	38 883	53 637	67 078
45-49	14 342	17 403	20 063	24 675	29 581	38 786	53 514
50-54	10 865	13 938	16 430	19 515	23 929	29 075	38 162
55-59	8 376	10 328	12 936	15 730	18 799	23 386	28 453
60-64	6 318	7 682	9 348	11 999	14 781	17 956	22 397
65-69	4 506	5 451	6 588	8 261	10 859	13 635	16 638
70-74	2 973	3 512	4 192	5 328	6 942	9 350	11 836
75-79	1 571	1 998	2 256	2 941	3 964	5 337	7 290
80 y más/and over	774	1 036	1 250	1 669	2 387	3 418	4 799
Mujeres/Females							
Total	510 359	614 159	728 693	883 627	1 088 921	1 326 487	1 592 550
0- 4	85 373	101 765	118 453	142 505	170 631	197 201	221 074
5- 9	73 321	86 439	100 523	117 970	145 920	174 840	201 899
10-14	66 507	78 378	90 711	106 370	129 035	158 814	189 253
15-19	60 353	71 847	84 443	101 026	122 810	147 807	180 427
20-24	44 423	60 265	71 727	87 972	107 833	130 640	156 583
25-29	33 991	43 815	59 753	74 068	91 532	112 002	135 337
30-34	29 012	34 539	44 237	61 860	76 011	93 847	114 622
35-39	25 137	29 107	33 905	43 588	60 479	74 458	92 005
40-44	22 186	24 796	28 238	33 251	43 203	60 033	73 920
45-49	18 380	21 759	24 171	28 108	33 857	44 003	61 087
50-54	14 251	17 818	20 922	23 808	28 447	34 307	44 576
55-59	11 697	13 621	16 870	20 277	23 802	28 523	34 424
60-64	9 376	10 850	12 554	15 853	19 786	23 362	28 075
65-69	7 034	8 213	9 493	11 263	14 956	18 856	22 394
70-74	4 964	5 614	6 530	7 871	9 992	13 501	17 209
75-79	2 776	3 379	3 785	4 774	6 308	8 240	11 344
80 y más/and over	1 578	1 952	2 378	3 064	4 317	6 053	8 321

Cuadro 18c/ Table 18c

NICARAGUA: PROYECCION DE LA POBLACION RURAL SEGUN SEXO Y GRUPOS QUINQUENALES DE EDAD

NICARAGUA: PROJECTION OF THE RURAL POPULATION BY SEX AND QUINQUENNIAL AGE GROUPS

(Período / Period 1970-2000)

Sexo y grupos de edad/ Sex and age groups	Población rural / Rural population						
	1970	1975	1980	1985	1990	1995	2000
Ambos sexos/ Both sexes							
Total	1 088 151	1 227 762	1 355 470	1 531 784	1 730 358	1 924 967	2 115 395
0-4	223 082	251 931	277 030	315 002	345 472	365 084	375 942
5-9	179 417	204 736	230 154	260 452	295 077	323 387	343 148
10-14	143 998	165 438	185 280	211 948	235 714	265 381	290 750
15-19	114 185	126 952	137 762	152 767	171 382	188 691	211 743
20-24	86 700	104 516	110 432	120 471	136 022	151 816	167 459
25-29	69 706	78 366	91 431	98 227	111 958	126 023	141 216
30-34	59 518	61 803	68 577	82 591	93 700	106 582	120 554
35-39	50 137	53 360	55 893	64 930	82 181	93 173	106 606
40-44	43 115	45 225	48 246	52 675	62 910	79 561	90 675
45-49	34 866	38 537	40 244	44 431	49 155	58 635	74 494
50-54	26 091	30 863	33 908	36 847	41 096	45 458	54 521
55-59	20 042	22 728	26 756	30 580	33 367	37 264	41 471
60-64	14 900	16 985	19 371	23 683	27 033	29 603	33 323
65-69	10 380	12 016	13 838	16 451	20 011	23 000	25 446
70-74	6 729	7 678	8 927	10 913	12 934	15 941	18 589
75-79	3 513	4 343	4 849	6 177	7 594	9 210	11 597
80 y más/and over	1 772	2 284	2 770	3 638	4 753	6 157	7 860
Hombres/Males							
Total	568 103	637 372	695 608	779 274	888 569	991 681	1 092 920
0-4	113 700	128 766	141 562	160 969	177 688	187 994	193 759
5-9	91 724	104 755	117 698	132 802	151 439	166 209	176 589
10-14	74 887	85 666	94 854	108 092	121 090	136 515	149 781
15-19	60 758	66 378	69 971	75 559	85 961	94 728	106 348
20-24	46 577	54 659	56 119	59 567	68 066	76 551	84 526
25-29	36 971	41 106	46 617	49 350	56 972	64 503	72 861
30-34	31 690	32 665	35 801	42 439	48 784	55 875	63 601
35-39	26 504	28 290	29 153	33 484	42 466	48 479	55 846
40-44	22 671	23 706	25 172	27 101	32 668	41 155	47 222
45-49	18 463	20 130	20 866	23 083	25 751	30 833	39 029
50-54	13 874	16 290	17 586	19 136	21 835	24 225	29 168
55-59	10 566	12 090	14 056	15 870	17 649	20 048	22 373
60-64	7 841	8 974	10 281	12 426	14 244	15 800	18 075
65-69	5 502	6 332	7 281	8 688	10 627	12 185	13 637
70-74	3 602	4 080	4 669	5 692	6 900	8 487	9 853
75-79	1 872	2 308	2 526	3 191	4 002	4 919	6 163
80 y más/and over	901	1 181	1 395	1 825	2 427	3 175	4 088
Mujeres/Females							
Total	520 048	590 390	659 862	752 510	841 789	933 286	1 022 474
0-4	109 382	123 166	135 469	154 033	167 784	177 090	182 182
5-9	87 693	99 981	112 456	127 650	143 638	157 178	166 558
10-14	69 111	79 773	90 427	103 856	114 625	128 867	140 970
15-19	53 427	60 575	67 791	77 207	85 421	93 963	105 394
20-24	40 123	49 858	54 313	60 904	67 956	75 265	82 933
25-29	32 735	37 260	44 814	48 877	54 987	61 520	68 355
30-34	27 828	29 138	32 776	40 152	44 916	50 707	56 953
35-39	23 633	25 070	26 740	31 446	39 715	44 694	50 760
40-44	20 444	21 519	23 074	25 574	30 241	38 406	43 453
45-49	16 403	18 408	19 378	21 349	23 404	27 802	35 466
50-54	12 217	14 573	16 322	17 711	19 262	21 232	25 353
55-59	9 476	10 638	12 700	14 710	15 718	17 216	19 098
60-64	7 059	8 012	9 090	11 257	12 789	13 803	15 248
65-69	4 878	5 684	6 556	7 763	9 384	10 816	11 809
70-74	3 127	3 598	4 258	5 221	6 033	7 454	8 736
75-79	1 641	2 036	2 323	2 986	3 592	4 291	5 434
80 y más/and over	871	1 103	1 375	1 813	2 326	2 982	3 772

Cuadro 18d/ Table 18d

NICARAGUA: PROYECCION DEL PORCENTAJE URBANO SEGUN SEXO Y GRUPOS QUINQUENALES DE EDAD

NICARAGUA: PROJECTION OF THE PERCENTAGE URBAN BY SEX AND QUINQUENNIAL AGE GROUPS
(Período / Period 1970-2000)

Sexo y grupos de edad/ Sex and age groups	Porcentaje urbano / Percentage urban						
	1970	1975	1980	1985	1990	1995	2000
Ambos sexos/ Both sexes							
Total	46.99	49.01	51.08	53.19	55.30	57.60	59.79
0-4	43.52	44.97	46.41	47.86	49.94	52.21	54.35
5-9	44.77	45.79	46.80	47.82	49.90	52.17	54.31
10-14	47.12	48.17	49.23	50.29	52.36	54.62	56.74
15-19	49.74	52.27	54.82	57.36	59.38	61.53	63.53
20-24	48.87	52.42	55.95	59.48	61.46	63.56	65.50
25-29	47.73	51.72	55.73	59.71	61.68	63.77	65.70
30-34	47.54	51.32	55.10	58.89	60.86	62.97	64.91
35-39	47.70	50.51	53.39	56.25	58.29	60.45	62.45
40-44	47.95	50.14	52.34	54.57	56.61	58.83	60.86
45-49	48.41	50.40	52.36	54.30	56.34	58.54	60.60
50-54	49.05	50.71	52.42	54.04	56.03	58.23	60.28
55-59	50.04	51.31	52.70	54.07	56.08	58.21	60.26
60-64	51.30	52.18	53.07	54.04	56.12	58.26	60.23
65-69	52.64	53.21	53.75	54.27	56.33	58.55	60.54
70-74	54.12	54.31	54.57	54.74	56.70	58.91	60.97
75-79	55.30	55.32	55.47	55.54	57.50	59.58	61.64
80 y más/and over	57.02	56.68	56.70	56.54	58.51	60.60	62.54
Hombres/Males							
Total	44.42	47.04	49.68	52.36	54.20	56.50	58.70
0-4	43.22	44.70	46.19	47.67	49.47	51.74	53.90
5-9	44.02	45.22	46.42	47.62	49.42	51.69	53.85
10-14	45.22	46.81	48.40	49.99	51.78	54.05	56.18
15-19	46.42	50.29	54.16	58.03	59.77	61.92	63.92
20-24	45.22	50.10	54.98	59.86	61.57	63.68	65.63
25-29	44.52	49.40	54.28	59.16	60.87	63.00	64.97
30-34	44.02	48.37	52.73	57.08	58.83	61.00	63.02
35-39	43.72	47.27	50.82	54.37	56.14	58.36	60.43
40-44	43.62	46.60	49.58	52.55	54.34	56.58	58.69
45-49	43.72	46.37	49.02	51.67	53.46	55.71	57.83
50-54	43.92	46.11	48.30	50.49	52.29	54.55	56.68
55-59	44.22	46.07	47.93	49.78	51.58	53.84	55.98
60-64	44.62	46.12	47.62	49.12	50.93	53.19	55.34
65-69	45.02	46.26	47.50	48.74	50.54	52.81	54.96
70-74	45.22	46.26	47.30	48.35	50.15	52.42	54.57
75-79	45.63	46.41	47.18	47.96	49.76	52.04	54.19
80 y más/and over	46.21	46.73	47.25	47.77	49.57	51.85	54.00
Mujeres/Females							
Total	49.53	50.99	52.48	54.01	56.40	58.70	60.90
0-4	43.84	45.24	46.65	48.06	50.42	52.69	54.82
5-9	45.54	46.37	47.20	48.03	50.39	52.66	54.80
10-14	49.04	49.56	50.08	50.60	52.96	55.21	57.31
15-19	53.04	54.26	55.47	56.68	58.98	61.14	63.13
20-24	52.54	54.73	56.91	59.09	61.34	63.45	65.37
25-29	50.94	54.04	57.14	60.24	62.47	64.55	66.44
30-34	51.04	54.24	57.44	60.64	62.86	64.92	66.81
35-39	51.54	53.72	55.91	58.09	60.36	62.49	64.44
40-44	52.04	53.54	55.03	56.53	58.82	60.98	62.98
45-49	52.84	54.17	55.50	56.83	59.13	61.28	63.27
50-54	53.84	55.01	56.18	57.34	59.63	61.77	63.74
55-59	55.24	56.15	57.05	57.95	60.23	62.36	64.32
60-64	57.05	57.52	58.00	58.48	60.74	62.86	64.80
65-69	59.05	59.10	59.15	59.20	61.45	63.55	65.47
70-74	61.35	60.94	60.53	60.12	62.35	64.43	66.33
75-79	62.85	62.41	61.96	61.52	63.72	65.76	67.61
80 y más/and over	64.43	63.90	63.36	62.83	64.99	66.99	68.80

Cuadro 18e/Table 18e
NICARAGUA: INDICADORES DEMOGRAFICOS DE LA POBLACION URBANA Y RURAL
NICARAGUA: DEMOGRAPHIC INDICES OF URBAN AND RURAL POPULATION
(Período/Period 1970-2000)

Indicadores demográficos/ Demographic indexes	Años/Years							
	1970	1975	1980	1985	1990	1995	2000	
Distribución porcentual/ Percentage distribution								
URBANO/URBAN								
Hombres/ Males	Total	100.00	100.00	100.00	100.00	100.00	100.00	100.00
	0-14	48.56	46.98	45.49	43.82	42.98	41.92	40.21
	15-64	49.27	50.90	52.43	54.06	54.72	55.61	57.18
	65 y+	2.16	2.12	2.08	2.12	2.30	2.46	2.61
Mujeres/ Females	Total	100.00	100.00	100.00	100.00	100.00	100.00	100.00
	0-14	44.13	43.41	42.50	41.52	40.92	40.02	38.44
	15-64	52.67	53.47	54.46	55.43	55.81	56.46	57.84
	65 y+	3.20	3.12	3.04	3.05	3.27	3.52	3.72
RURAL								
Hombres/ Males	Total	100.00	100.00	100.00	100.00	100.00	100.00	100.00
	0-14	49.34	50.08	50.91	51.57	50.67	49.48	47.59
	15-64	48.57	47.74	46.81	45.94	46.64	47.62	49.32
	65 y+	2.09	2.18	2.28	2.49	2.70	2.90	3.09
Mujeres/ Females	Total	100.00	100.00	100.00	100.00	100.00	100.00	100.00
	0-14	51.18	51.31	51.28	51.23	50.61	49.62	47.89
	15-64	46.79	46.59	46.52	46.40	46.85	47.64	49.20
	65 y+	2.02	2.10	2.20	2.36	2.53	2.74	2.91
Relación de masculinidad/ Sex ratio	Total	99.20	99.91	99.56	99.99	100.49	100.88	101.20
	Urbano/Urban	88.96	92.18	94.26	96.95	96.57	97.10	97.54
	Rural	109.24	107.96	105.42	103.56	105.56	106.26	106.89
Crecimiento anual (en miles)/ Annual increase (in thousands) ^a	Total	71	73	100	120	134	144	-
	Urbano/Urban	43	47	65	80	95	106	-
	Rural	28	26	35	40	39	38	-
Tasa de crecimiento (por mil)/ Increase rate (per thousands) ^a	Total	31.88	28.03	33.17	33.53	31.80	29.46	-
	Urbano/Urban	40.27	36.25	41.16	41.25	39.88	36.90	-
	Rural	24.11	19.77	24.43	24.35	21.30	18.85	-
Porcentaje de urbanización/ Urbanization percentage		46.99	49.01	51.08	53.19	55.30	57.60	59.79

^a Estos indicadores están referidos a períodos quinquenales; el año de referencia en la columna corresponde al límite inferior del período.

^a These indices are refer to quinquennial periods, the reference year of the column corresponds to the lower limit of the period.

Cuadro 19a/ Table 19a

PANAMA: PROYECCION DE LA POBLACION TOTAL SEGUN SEXO Y GRUPOS QUINQUENALES DE EDAD
PANAMA: PROJECTION OF THE TOTAL POPULATION BY SEX AND QUINQUENNIAL AGE GROUPS
(Período / Period 1970-2000)

Sexo y grupos de edad/ Sex and age groups	Población total / Total population						
	1970	1975	1980	1985	1990	1995	2000
Ambos sexos/ Both sexes							
Total	1 487 205	1 703 883	1 956 454	2 180 488	2 417 955	2 659 057	2 893 280
0-4	254 544	269 752	272 758	280 885	298 521	308 715	309 558
5-9	219 092	248 602	269 687	270 153	278 534	296 244	306 521
10-14	184 010	215 815	249 493	267 724	268 308	276 741	294 452
15-19	151 252	180 858	217 302	246 560	264 842	265 511	273 972
20-24	127 472	148 656	183 732	213 763	242 997	261 285	262 036
25-29	103 886	124 774	149 323	180 920	210 895	240 046	258 305
30-34	84 568	101 648	124 953	146 576	178 051	207 910	236 942
35-39	72 644	82 792	101 929	122 609	144 150	175 429	205 113
40-44	62 483	70 932	82 610	99 940	120 478	141 853	172 845
45-49	53 719	60 682	70 709	80 602	97 746	118 031	139 141
50-54	47 446	51 701	60 163	68 464	78 245	95 068	114 958
55-59	38 170	45 038	50 468	57 505	65 650	75 193	91 514
60-64	27 624	35 426	42 412	47 204	54 024	61 856	70 998
65-69	23 665	24 489	32 090	38 403	42 994	49 391	56 699
70-74	17 049	19 580	20 952	27 519	33 191	37 352	43 069
75-79	11 432	12 862	15 264	16 409	21 783	26 459	29 936
80 y más/and over	8 149	10 276	12 609	15 252	17 546	21 973	27 221
Hombres/Males							
Total	759 227	868 409	999 288	1 111 481	1 230 030	1 350 030	1 466 213
0-4	129 689	137 560	139 387	143 528	152 534	157 733	158 154
5-9	111 550	126 567	137 433	137 961	142 226	151 260	156 495
10-14	93 556	109 515	126 822	136 398	136 981	141 269	150 299
15-19	76 658	91 462	110 484	124 908	134 505	135 133	139 432
20-24	64 463	75 235	94 397	108 033	122 435	132 027	132 702
25-29	52 640	63 360	75 908	92 741	106 343	120 684	130 248
30-34	43 190	51 706	64 048	74 757	91 500	105 034	119 296
35-39	37 370	42 348	52 272	63 018	73 672	90 285	103 721
40-44	32 245	36 508	42 224	51 217	61 866	72 416	88 840
45-49	27 983	31 275	36 330	41 095	49 961	60 443	70 826
50-54	25 094	26 859	30 978	35 031	39 721	48 377	58 603
55-59	20 281	23 698	26 150	29 419	33 365	37 904	46 236
60-64	14 699	18 674	22 141	24 234	27 363	31 107	35 399
65-69	11 907	12 847	16 708	19 793	21 759	24 635	28 058
70-74	8 351	9 676	10 786	14 101	16 790	18 515	21 007
75-79	5 637	6 205	7 356	8 239	10 845	12 967	14 341
80 y más/and over	3 914	4 914	5 864	7 008	8 164	10 241	12 556
Mujeres/Females							
Total	727 978	835 474	957 166	1 069 007	1 187 925	1 309 027	1 427 067
0-4	124 855	132 192	133 371	137 357	145 987	150 982	151 404
5-9	107 542	122 035	132 254	132 192	136 308	144 984	150 026
10-14	90 454	106 300	122 671	131 326	131 327	135 472	144 153
15-19	74 594	89 396	106 818	121 652	130 337	130 378	134 540
20-24	63 009	73 421	89 335	105 730	120 562	129 258	129 334
25-29	51 246	61 414	73 415	88 179	104 552	119 362	128 057
30-34	41 378	49 942	60 905	71 819	86 551	102 876	117 646
35-39	35 274	40 444	49 657	59 591	70 478	85 144	101 392
40-44	30 238	34 424	40 386	48 723	58 612	69 437	84 005
45-49	25 736	29 407	34 379	39 507	47 785	57 588	68 315
50-54	22 352	24 842	29 185	33 433	38 524	46 691	56 355
55-59	17 889	21 340	24 318	28 086	32 285	37 289	45 278
60-64	12 925	16 752	20 271	22 970	26 661	30 749	35 599
65-69	11 758	11 642	15 382	18 610	21 235	24 756	28 641
70-74	8 698	9 904	10 166	13 418	16 401	18 837	22 062
75-79	5 795	6 657	7 908	8 170	10 938	13 492	15 595
80 y más/and over	4 235	5 362	6 745	8 244	9 382	11 732	14 665

Cuadro 19b/ Table 19b

PANAMA: PROYECCION DE LA POBLACION URBANA SEGUN SEXO Y GRUPOS QUINQUENALES DE EDAD

PANAMA: PROJECTION OF THE URBAN POPULATION BY SEX AND QUINQUENNIAL AGE GROUPS
(Período / Period 1970-2000)

Sexo y grupos de edad/ Sex and age groups	Población urbana / Urban population						
	1970	1975	1980	1985	1990	1995	2000
Ambos sexos/ Both sexes							
Total	701 628	816 599	969 515	1 116 748	1 278 588	1 452 032	1 625 187
0-4	102 225	117 707	122 066	128 229	141 171	149 705	149 967
5-9	91 174	104 825	119 227	121 520	127 706	140 631	149 158
10-14	81 786	97 503	113 658	127 286	130 512	138 175	151 942
15-19	79 650	85 925	112 633	129 221	144 588	150 649	159 940
20-24	67 858	79 983	96 809	123 424	141 228	158 564	165 787
25-29	54 019	67 261	83 275	98 724	125 745	143 959	161 508
30-34	41 708	53 027	68 700	83 526	98 877	126 037	144 258
35-39	35 296	41 189	53 147	67 673	82 374	97 465	124 510
40-44	31 332	34 869	41 600	52 733	67 162	81 778	96 669
45-49	27 857	30 778	35 247	41 351	52 397	66 717	81 200
50-54	24 281	27 150	30 823	34 735	40 782	51 674	65 748
55-59	19 757	23 219	26 850	30 008	33 881	39 829	50 417
60-64	13 254	18 424	22 217	25 322	28 398	32 135	37 826
65-69	11 933	12 013	16 999	20 280	23 220	26 127	29 625
70-74	8 900	10 090	10 884	15 225	18 225	20 949	23 616
75-79	6 106	6 898	8 230	8 831	12 395	14 914	17 200
80 y más/and over	4 492	5 738	7 150	8 660	9 927	12 724	15 816
Hombres/Males							
Total	341 086	398 294	474 675	545 803	623 808	706 992	789 896
0-4	52 165	60 067	62 580	65 516	72 106	76 447	76 568
5-9	46 194	52 672	61 039	62 269	65 213	71 787	76 120
10-14	40 286	48 112	55 866	63 382	64 893	68 277	75 098
15-19	36 323	41 935	53 719	61 126	69 232	71 721	75 663
20-24	32 079	37 074	47 002	58 469	66 417	75 397	78 409
25-29	25 928	32 253	39 927	49 120	61 026	69 409	78 619
30-34	19 945	25 573	33 734	40 805	49 958	62 125	70 583
35-39	16 932	19 632	25 809	33 322	40 335	49 314	61 741
40-44	15 247	16 729	19 738	25 402	32 829	39 757	48 540
45-49	13 795	14 874	16 941	19 570	25 170	32 513	39 354
50-54	12 031	13 316	14 737	16 432	19 003	24 459	31 614
55-59	9 853	11 377	12 955	14 037	15 678	18 149	23 381
60-64	6 379	9 083	10 698	11 938	12 964	14 498	16 809
65-69	5 297	5 693	8 248	9 566	10 706	11 646	13 040
70-74	3 954	4 430	5 066	7 204	8 370	9 394	10 228
75-79	2 718	3 007	3 599	4 058	5 742	6 687	7 509
80 y más/and over	1 960	2 467	3 017	3 587	4 166	5 412	6 620
Mujeres/Females							
Total	360 542	418 305	494 840	570 945	654 780	745 040	835 291
0-4	50 060	57 640	59 486	62 713	69 065	73 258	73 399
5-9	44 980	52 153	58 188	59 251	62 493	68 844	73 038
10-14	41 500	49 391	57 792	63 904	65 619	69 898	76 844
15-19	43 327	43 990	58 914	68 095	75 356	78 928	84 277
20-24	35 779	42 909	49 807	64 955	74 811	83 167	87 378
25-29	28 091	35 008	43 348	49 604	64 719	74 550	82 889
30-34	21 763	27 454	34 966	42 721	48 919	63 912	73 675
35-39	18 364	21 557	27 338	34 351	42 039	48 151	62 769
40-44	16 085	18 140	21 862	27 331	34 333	42 021	48 129
45-49	14 062	15 904	18 306	21 781	27 227	34 204	41 846
50-54	12 250	13 834	16 086	18 303	21 779	27 215	34 134
55-59	9 904	11 842	13 895	15 971	18 203	21 680	27 036
60-64	6 875	9 341	11 519	13 384	15 434	17 637	21 017
65-69	6 636	6 320	8 751	10 714	12 514	14 481	16 585
70-74	4 946	5 660	5 818	8 021	9 855	11 555	13 388
75-79	3 388	3 891	4 631	4 773	6 653	8 227	9 691
80 y más/and over	2 532	3 271	4 133	5 073	5 761	7 312	9 196

Cuadro 19c/ Table 19c

PANAMA: PROYECCION DE LA POBLACION RURAL SEGUN SEXO Y GRUPOS QUINQUENALES DE EDAD

PANAMA: PROJECTION OF THE RURAL POPULATION BY SEX AND QUINQUENNIAL AGE GROUPS

(Periodo / Period 1970-2000)

Sexo y grupos de edad/ Sex and age groups	Población rural / Rural population						
	1970	1975	1980	1985	1990	1995	2000
Ambos sexos/ Both sexes							
Total	785 577	887 284	986 939	1 063 740	1 139 367	1 207 025	1 268 093
0- 4	152 319	152 045	150 692	152 656	157 350	159 010	159 591
5- 9	127 918	143 777	150 460	148 633	150 828	155 613	157 363
10-14	102 224	118 312	135 835	140 438	137 796	138 566	142 510
15-19	71 602	94 933	104 669	117 339	120 254	114 862	114 032
20-24	59 614	68 673	86 923	90 339	101 769	102 721	96 249
25-29	49 867	57 513	66 048	82 196	85 150	96 087	96 797
30-34	42 860	48 621	56 253	63 050	79 174	81 873	92 684
35-39	37 348	41 603	48 782	54 936	61 776	77 964	80 603
40-44	31 151	36 063	41 010	47 207	53 316	60 075	76 176
45-49	25 862	29 904	35 462	39 251	45 349	51 314	57 941
50-54	23 165	24 551	29 340	33 729	37 463	43 394	49 210
55-59	18 413	21 819	23 618	27 497	31 769	35 364	41 097
60-64	14 370	17 002	20 195	21 882	25 626	29 721	33 172
65-69	11 732	12 476	15 091	18 123	19 774	23 264	27 074
70-74	8 149	9 490	10 068	12 294	14 966	16 403	19 453
75-79	5 326	5 964	7 034	7 578	9 388	11 545	12 736
80 y más/and over	3 657	4 538	5 459	6 592	7 619	9 249	11 405
Hombres/Males							
Total	418 141	470 115	524 613	565 678	606 222	643 038	676 317
0- 4	77 524	77 493	76 807	78 012	80 428	81 286	81 586
5- 9	65 356	73 895	76 394	75 692	77 013	79 473	80 375
10-14	53 270	61 403	70 956	73 016	72 088	72 992	75 201
15-19	40 335	49 527	56 765	63 782	65 273	63 412	63 769
20-24	32 384	38 161	47 395	49 564	56 018	56 630	54 293
25-29	26 712	31 107	35 981	43 621	45 317	51 275	51 629
30-34	23 245	26 133	30 314	33 952	41 542	42 909	48 713
35-39	20 438	22 716	26 463	29 696	33 337	40 971	41 980
40-44	16 998	19 779	22 486	25 815	29 037	32 659	40 300
45-49	14 188	16 401	19 389	21 525	24 791	27 930	31 472
50-54	13 063	13 543	16 241	18 599	20 718	23 918	26 989
55-59	10 428	12 321	13 195	15 382	17 687	19 755	22 855
60-64	8 320	9 591	11 443	12 296	14 399	16 609	18 590
65-69	6 610	7 154	8 460	10 227	11 053	12 989	15 018
70-74	4 397	5 246	5 720	6 897	8 420	9 121	10 779
75-79	2 919	3 198	3 757	4 181	5 103	6 280	6 832
80 y más/and over	1 954	2 447	2 847	3 421	3 998	4 829	5 936
Mujeres/Females							
Total	367 436	417 169	462 326	498 062	533 145	563 987	591 776
0- 4	74 795	74 552	73 885	74 644	76 922	77 724	78 005
5- 9	62 562	69 882	74 066	72 941	73 815	76 140	76 988
10-14	48 954	56 909	64 879	67 422	65 708	65 574	67 309
15-19	31 267	45 406	47 904	53 557	54 981	51 450	50 263
20-24	27 230	30 512	39 528	40 775	45 751	46 091	41 956
25-29	23 155	26 406	30 067	38 575	39 833	44 812	45 168
30-34	19 615	22 488	25 939	29 098	37 632	38 964	43 971
35-39	16 910	18 887	22 319	25 240	28 439	36 993	38 623
40-44	14 153	16 284	18 524	21 392	24 279	27 416	35 876
45-49	11 674	13 503	16 073	17 726	20 558	23 384	26 469
50-54	10 102	11 008	13 099	15 130	16 745	19 476	22 221
55-59	7 985	9 498	10 423	12 115	14 082	15 609	18 242
60-64	6 050	7 411	8 752	9 586	11 227	13 112	14 582
65-69	5 122	5 322	6 631	7 896	8 721	10 275	12 056
70-74	3 752	4 244	4 348	5 397	6 546	7 282	8 674
75-79	2 407	2 766	3 277	3 397	4 285	5 265	5 904
80 y más/and over	1 703	2 091	2 612	3 171	3 621	4 420	5 469

Cuadro 19d/ Table 19d

PANAMA: PROYECCION DEL PORCENTAJE URBANO SEGUN SEXO Y GRUPOS QUINQUENALES DE EDAD

PANAMA: PROJECTION OF THE PERCENTAGE URBAN BY SEX AND QUINQUENNIAL AGE GROUPS

(Período / Period 1970-2000)

Sexo y grupos de edad/ Sex and age groups	Porcentaje urbano / Percentage urban						
	1970	1975	1980	1985	1990	1995	2000
Ambos sexos/ Both sexes							
Total	47.18	47.93	49.55	51.22	52.88	54.61	56.17
0-4	40.16	43.64	44.75	45.65	47.29	48.49	48.45
5-9	41.61	42.17	44.21	44.98	45.85	47.47	48.66
10-14	44.45	45.18	45.56	47.54	48.64	49.93	51.60
15-19	52.66	47.51	51.83	52.41	54.59	56.74	58.38
20-24	53.23	53.80	52.69	57.74	58.12	60.69	63.27
25-29	52.00	53.91	55.77	54.57	59.62	59.97	62.53
30-34	49.32	52.17	54.98	56.98	55.53	60.62	60.88
35-39	48.59	49.75	52.14	55.19	57.14	55.56	60.70
40-44	50.14	49.16	50.36	52.76	55.75	57.65	55.93
45-49	51.86	50.72	49.85	51.30	53.61	56.52	58.36
50-54	51.18	52.51	51.23	50.73	52.12	54.36	57.19
55-59	51.76	51.55	53.20	52.18	51.61	52.97	55.09
60-64	47.98	52.01	52.38	53.64	52.57	51.95	53.28
65-69	50.42	49.05	52.97	52.81	54.01	52.90	52.25
70-74	52.20	51.53	51.95	55.32	54.91	56.09	54.83
75-79	53.41	53.63	53.92	53.82	56.90	56.37	57.46
80 y más/and over	55.12	55.84	56.71	56.78	56.58	57.91	58.10
Hombres/Males							
Total	44.93	45.86	47.50	49.11	50.71	52.37	53.87
0-4	40.22	43.67	44.90	45.65	47.27	48.47	48.41
5-9	41.41	41.62	44.41	45.14	45.85	47.46	48.64
10-14	43.06	43.93	44.05	46.47	47.37	48.33	49.97
15-19	47.38	45.85	48.62	48.94	51.47	53.07	54.27
20-24	49.76	49.28	49.79	54.12	54.25	57.11	59.09
25-29	49.26	50.90	52.60	52.96	57.39	57.51	60.36
30-34	46.18	49.46	52.67	54.58	54.60	59.15	59.17
35-39	45.31	46.36	49.37	52.88	54.75	54.62	59.53
40-44	47.28	45.82	46.75	49.60	53.06	54.90	54.64
45-49	49.30	47.56	46.63	47.62	50.38	53.79	55.56
50-54	47.94	49.58	47.57	46.91	47.84	50.56	53.95
55-59	48.58	48.01	49.54	47.71	46.99	47.88	50.57
60-64	43.40	48.64	48.32	49.26	47.38	46.61	47.48
65-69	44.49	44.31	49.37	48.33	49.20	47.27	46.48
70-74	47.35	45.78	46.97	51.09	49.85	50.74	48.69
75-79	48.22	48.46	48.93	49.25	52.95	51.57	52.36
80 y más/and over	50.08	50.20	51.45	51.18	51.03	52.85	52.72
Mujeres/Females							
Total	49.53	50.07	51.70	53.41	55.12	56.92	58.53
0-4	40.09	43.60	44.60	45.66	47.31	48.52	48.48
5-9	41.83	42.74	44.00	44.82	45.85	47.48	48.68
10-14	45.88	46.46	47.11	48.66	49.97	51.60	53.31
15-19	58.08	49.21	55.15	55.98	57.82	60.54	62.64
20-24	56.78	58.44	55.75	61.43	62.05	64.34	67.56
25-29	54.82	57.00	59.05	56.25	61.90	62.46	64.73
30-34	52.60	54.97	57.41	59.48	56.52	62.13	62.62
35-39	52.06	53.30	55.05	57.64	59.65	56.55	61.91
40-44	53.19	52.70	54.13	56.09	58.58	60.52	57.29
45-49	54.64	54.08	53.25	55.13	56.98	59.39	61.25
50-54	54.80	55.69	55.12	54.75	56.53	58.29	60.57
55-59	55.36	55.49	57.14	56.86	56.38	58.14	59.71
60-64	53.19	55.76	56.83	58.27	57.89	57.36	59.04
65-69	56.44	54.29	56.89	57.57	58.93	58.49	57.91
70-74	56.86	57.15	57.23	59.78	60.09	61.34	60.68
75-79	58.46	58.45	58.56	58.42	60.82	60.98	62.14
80 y más/and over	59.79	61.00	61.28	61.54	61.40	62.33	62.71

Cuadro 19e/Table 19e
PANAMA: INDICADORES DEMOGRAFICOS DE LA POBLACION URBANA Y RURAL
PANAMA: DEMOGRAPHIC INDICES OF URBAN AND RURAL POPULATION
(Periodo/Period 1970-2000)

Indicadores demográficos/ Demographic indices		Años/Years						
		1970	1975	1980	1985	1990	1995	2000
Distribución porcentual/ Percentage distribution								
URBANO/URBAN								
Hombres/ Males	Total	100.00	100.00	100.00	100.00	100.00	100.00	100.00
	0-14	40.65	40.38	37.81	35.02	32.42	30.62	28.84
	15-64	55.27	55.70	57.99	60.50	62.94	64.69	66.43
	65 y+	4.08	3.92	4.20	4.47	4.65	4.69	4.73
Mujeres/ Females	Total	100.00	100.00	100.00	100.00	100.00	100.00	100.00
	0-14	37.87	38.05	35.46	32.55	30.11	28.45	26.73
	15-64	57.27	57.37	59.83	62.44	64.57	65.96	67.42
	65 y+	4.85	4.58	4.72	5.01	5.31	5.58	5.85
RURAL								
Hombres/ Males	Total	100.00	100.00	100.00	100.00	100.00	100.00	100.00
	0-14	46.91	45.26	42.73	40.08	37.86	36.35	35.07
	15-64	49.29	50.90	53.31	55.55	57.42	58.48	59.23
	65 y+	3.80	3.84	3.96	4.37	4.71	5.17	5.70
Mujeres/ Females	Total	100.00	100.00	100.00	100.00	100.00	100.00	100.00
	0-14	50.71	48.26	46.03	43.17	40.60	38.91	37.57
	15-64	45.76	48.28	50.32	52.84	55.06	56.26	57.01
	65 y+	3.53	3.46	3.65	3.99	4.35	4.83	5.42
Relación de masculinidad/ Sex ratio								
	Total	104.29	103.94	104.40	103.97	103.54	103.13	102.74
	Urbano/Urban	94.60	95.22	95.92	95.60	95.27	94.89	94.57
	Rural	113.80	112.69	113.47	113.58	113.71	114.02	114.29
Crecimiento anual (en miles)/ Annual increase (in thousands) ^a								
	Total	43	51	45	47	48	47	-
	Urbano/Urban	23	31	29	32	35	35	-
	Rural	20	20	15	15	14	12	-
Tasa de crecimiento (por mil)/ Increase rate (per thousands) ^a								
	Total	27.16	27.60	21.66	20.66	19.00	16.87	-
	Urbano/Urban	30.29	34.25	28.23	27.03	25.41	22.51	-
	Rural	24.32	21.27	14.98	13.73	11.53	9.87	-
Porcentaje de urbanización/ Urbanization percentage								
		47.18	47.93	49.55	51.22	52.88	54.61	56.17

^a Estos indicadores están referidos a periodos quinquenales; el año de referencia en la columna corresponde al límite inferior del período.

^a These indices are refer to quinquennial periods, the reference year of the column corresponds to the lower limit of the period.

Cuadro 20a/ Table 20a

PARAGUAY: PROYECCION DE LA POBLACION TOTAL SEGUN SEXO Y GRUPOS QUINQUENALES DE EDAD
PARAGUAY: PROJECTION OF THE TOTAL POPULATION BY SEX AND QUINQUENNIAL AGE GROUPS
(Período / Period 1970-2000)

Sexo y grupos de edad/ Sex and age groups	Población total / Total population						
	1970	1975	1980	1985	1990	1995	2000
Ambos sexos/ Both sexes							
Total	2 351 484	2 681 644	3 146 759	3 693 233	4 276 649	4 892 686	5 537 637
0-4	403 454	430 978	488 764	580 565	656 933	716 452	764 998
5-9	364 777	395 880	435 868	493 061	576 875	649 033	706 987
10-14	323 569	361 397	399 963	439 818	493 076	574 711	646 019
15-19	288 051	317 144	362 340	400 773	438 771	490 999	572 051
20-24	184 516	272 879	315 836	360 799	398 512	436 078	487 983
25-29	143 888	172 477	274 503	317 194	359 587	395 957	432 961
30-34	122 905	137 947	176 778	277 933	316 777	357 143	392 714
35-39	99 508	120 018	141 716	180 157	277 094	314 014	353 517
40-44	91 944	97 196	121 703	143 120	178 947	273 513	309 669
45-49	82 037	89 221	96 987	120 997	140 850	175 428	267 937
50-54	68 721	78 873	87 553	95 115	117 627	136 542	170 006
55-59	54 110	64 838	75 836	84 172	90 900	112 091	130 105
60-64	44 110	49 587	60 218	70 496	78 110	84 301	103 984
65-69	33 114	38 546	43 910	53 356	62 483	69 334	74 947
70-74	23 025	26 787	31 626	36 148	43 920	51 595	57 462
75-79	14 016	16 415	19 445	23 074	26 454	32 246	38 139
80 y más/and over	9 739	11 461	13 713	16 455	19 733	23 249	28 158
Hombres/Males							
Total	1 175 631	1 348 019	1 587 977	1 868 968	2 165 569	2 476 914	2 801 866
0-4	205 587	219 737	249 191	295 982	334 879	365 198	389 944
5-9	185 371	201 411	221 978	251 075	293 573	330 188	359 643
10-14	164 403	183 917	203 897	224 384	251 162	292 363	328 471
15-19	147 018	162 061	184 596	204 494	223 811	249 940	290 784
20-24	93 508	140 813	161 468	183 859	203 198	222 177	248 086
25-29	71 484	87 547	141 820	162 321	183 156	201 673	220 302
30-34	60 878	68 893	90 210	143 961	162 158	181 772	199 799
35-39	47 577	59 568	71 359	92 434	143 588	160 606	179 694
40-44	43 402	46 600	60 881	72 494	91 845	141 512	158 070
45-49	39 594	42 193	46 777	60 721	71 263	89 774	138 155
50-54	34 191	37 949	41 428	45 859	58 773	68 693	86 481
55-59	25 746	32 055	36 354	39 656	43 459	55 450	64 776
60-64	20 957	23 302	29 378	33 320	36 215	39 630	50 583
65-69	15 313	17 975	20 195	25 471	28 831	31 353	34 354
70-74	10 405	12 074	14 334	16 135	20 319	23 022	25 088
75-79	6 145	7 179	8 459	10 073	11 318	14 288	16 256
80 y más/and over	4 052	4 745	5 652	6 729	8 021	9 275	11 380
Mujeres/Females							
Total	1 175 853	1 333 625	1 558 782	1 824 265	2 111 080	2 415 772	2 735 771
0-4	197 867	211 241	239 573	284 583	322 054	351 254	375 054
5-9	179 406	194 469	213 890	241 986	283 302	318 845	347 344
10-14	159 166	177 480	196 066	215 434	241 914	282 348	317 548
15-19	141 033	155 083	177 744	196 279	214 960	241 059	281 267
20-24	91 008	132 066	154 368	176 940	195 314	213 901	239 897
25-29	72 404	84 930	132 683	154 873	176 431	194 284	212 659
30-34	62 027	69 054	86 568	133 972	154 619	175 371	192 915
35-39	51 931	60 450	70 357	87 723	133 506	153 408	173 823
40-44	48 542	50 596	60 822	70 626	87 102	132 001	151 599
45-49	42 443	47 028	50 210	60 276	69 587	85 654	129 782
50-54	34 530	40 924	46 125	49 256	58 854	67 849	83 525
55-59	28 364	32 783	39 482	44 516	47 441	56 641	65 329
60-64	23 153	26 285	30 840	37 176	41 895	44 671	53 401
65-69	17 801	20 571	23 715	27 885	33 652	37 981	40 593
70-74	12 620	14 713	17 292	20 013	23 601	28 573	32 374
75-79	7 871	9 236	10 986	13 001	15 136	17 958	21 883
80 y más/and over	5 687	6 716	8 061	9 726	11 712	13 974	16 778

Cuadro 20b/ Table 20b

PARAGUAY: PROYECCION DE LA POBLACION URBANA SEGUN SEXO Y GRUPOS QUINQUENALES DE EDAD

PARAGUAY: PROJECTION OF THE URBAN POPULATION BY SEX AND QUINQUENNIAL AGE GROUPS

(Período / Period 1970-2000)

Sexo y grupos de edad/ Sex and age groups	Población urbana / Urban population						
	1970	1975	1980	1985	1990	1995	2000
Ambos sexos/ Both sexes							
Total	870 123	1 041 519	1 306 893	1 640 949	2 028 479	2 467 535	2 961 842
0-4	117 909	134 088	169 027	216 281	263 543	308 107	351 377
5-9	114 729	127 864	146 975	179 284	226 128	273 025	318 012
10-14	117 915	133 951	151 671	178 917	215 085	267 586	319 836
15-19	123 816	139 662	165 425	194 489	226 157	267 573	328 301
20-24	75 103	118 372	147 420	178 806	209 477	242 038	284 883
25-29	57 831	73 872	127 455	156 468	188 237	218 912	251 830
30-34	49 160	58 790	81 841	136 550	165 258	196 864	227 779
35-39	39 396	50 882	64 888	87 584	142 994	171 386	203 201
40-44	37 376	41 293	55 132	68 902	91 491	147 874	176 471
45-49	33 702	37 992	43 874	58 101	71 848	94 625	152 261
50-54	27 555	33 686	39 697	45 803	60 080	73 744	96 702
55-59	22 960	27 929	34 622	40 874	46 830	60 941	74 467
60-64	18 705	21 602	27 640	34 441	40 542	46 194	59 873
65-69	14 165	16 992	20 471	26 336	32 776	38 434	43 655
70-74	9 665	11 925	14 858	18 031	23 171	28 780	33 718
75-79	5 968	7 375	9 249	11 630	14 138	18 136	22 570
80 y más/and over	4 168	5 245	6 649	8 451	10 723	13 316	16 905
Hombres/Males							
Total	416 076	501 358	633 787	801 787	996 161	1 216 165	1 465 376
0-4	60 073	68 338	86 170	110 557	135 047	158 221	180 962
5-9	57 391	64 029	73 674	90 171	114 039	138 054	161 383
10-14	57 114	65 107	73 872	87 631	105 671	131 859	158 320
15-19	62 086	69 783	82 404	97 377	113 574	134 497	165 366
20-24	35 196	57 480	71 563	86 958	102 456	118 843	140 299
25-29	26 871	35 281	62 443	76 296	91 813	107 287	123 952
30-34	22 805	27 592	39 521	67 347	80 926	96 296	111 979
35-39	17 751	23 839	31 055	42 971	71 236	84 613	100 192
40-44	16 493	18 659	26 307	33 474	45 276	74 109	87 645
45-49	15 477	16 911	20 105	27 897	34 963	46 805	76 284
50-54	12 552	15 191	17 681	20 929	28 656	35 604	47 491
55-59	10 324	12 838	15 469	18 046	21 132	28 667	35 487
60-64	8 249	9 356	12 530	15 197	17 646	20 529	27 762
65-69	5 989	7 244	8 664	11 681	14 122	16 321	18 941
70-74	3 921	4 873	6 172	7 426	9 986	12 021	13 873
75-79	2 282	2 906	3 670	4 669	5 599	7 507	9 041
80 y más/and over	1 505	1 932	2 487	3 161	4 019	4 932	6 401
Mujeres/Females							
Total	454 047	540 161	673 107	839 162	1 032 318	1 251 370	1 496 466
0-4	57 837	65 750	82 857	105 724	128 496	149 886	170 416
5-9	57 338	63 835	73 301	89 113	112 089	134 972	156 629
10-14	60 801	68 845	77 799	91 286	109 414	135 727	161 516
15-19	61 730	69 878	83 021	97 112	112 584	133 077	162 935
20-24	39 907	60 893	75 858	91 848	107 020	123 195	144 584
25-29	30 960	38 590	65 012	80 172	96 424	111 625	127 878
30-34	26 355	31 198	42 320	69 203	84 332	100 568	115 800
35-39	21 645	27 043	33 832	44 613	71 757	86 773	103 009
40-44	20 883	22 635	28 825	35 428	46 215	73 764	88 826
45-49	18 225	21 081	23 769	30 204	36 885	47 820	75 976
50-54	15 003	18 495	22 015	24 874	31 424	38 140	49 211
55-59	12 636	15 091	19 153	22 828	25 699	32 274	38 981
60-64	10 456	12 246	15 111	19 244	22 896	25 665	32 111
65-69	8 176	9 748	11 807	14 654	18 654	22 113	24 714
70-74	5 745	7 052	8 686	10 606	13 185	16 758	19 845
75-79	3 686	4 469	5 579	6 962	8 539	10 629	13 529
80 y más/and over	2 664	3 313	4 162	5 289	6 704	8 384	10 505

Cuadro 20c/ Table 20c

PARAGUAY: PROYECCION DE LA POBLACION RURAL SEGUN SEXO Y GRUPOS QUINQUENALES DE EDAD
PARAGUAY: PROJECTION OF THE RURAL POPULATION BY SEX AND QUINQUENNIAL AGE GROUPS
(Periodo / Period 1970-2000)

Sexo y grupos de edad/ Sex and age groups	Población rural / Rural population						
	1970	1975	1980	1985	1990	1995	2000
Ambos sexos/ Both sexes							
Total	1 481 361	1 640 125	1 839 866	2 052 284	2 248 170	2 425 151	2 575 795
0-4	285 545	296 890	319 737	364 284	393 390	408 345	413 621
5-9	250 048	268 016	288 893	313 777	350 747	376 008	388 975
10-14	205 654	227 446	248 292	260 901	277 991	307 125	326 183
15-19	164 235	177 482	196 915	206 284	212 614	223 426	243 750
20-24	109 413	154 507	168 416	181 993	189 035	194 040	203 100
25-29	86 057	98 605	147 048	160 726	171 350	177 045	181 131
30-34	73 745	79 157	94 937	141 383	151 519	160 279	164 935
35-39	60 112	69 136	76 828	92 573	134 100	142 628	150 316
40-44	54 568	55 903	66 571	74 218	87 456	125 639	133 198
45-49	48 335	51 229	53 113	62 896	69 002	80 803	115 676
50-54	41 166	45 187	47 856	49 312	57 547	62 798	73 304
55-59	31 150	36 909	41 214	43 298	44 070	51 150	55 638
60-64	25 405	27 985	32 578	36 055	37 568	38 107	44 111
65-69	18 949	21 554	23 439	27 020	29 707	30 900	31 292
70-74	13 360	14 862	16 768	18 117	20 749	22 815	23 744
75-79	8 048	9 040	10 196	11 444	12 316	14 110	15 569
80 y más/and over	5 571	6 216	7 064	8 004	9 010	9 933	11 253
Hombres/Males							
Total	759 555	846 661	954 190	1 067 181	1 169 408	1 260 749	1 336 490
0-4	145 514	151 399	163 021	185 425	199 832	206 977	208 982
5-9	127 980	137 382	148 304	160 904	179 534	192 134	198 260
10-14	107 289	118 810	130 025	136 753	145 491	160 504	170 151
15-19	84 932	92 278	102 192	107 117	110 237	115 443	125 418
20-24	58 312	83 333	89 905	96 901	100 742	103 334	107 787
25-29	44 613	52 266	79 377	86 025	91 343	94 386	96 350
30-34	38 073	41 301	50 689	76 614	81 232	85 476	87 820
35-39	29 826	35 729	40 304	49 463	72 352	75 993	79 502
40-44	26 909	27 941	34 574	39 020	46 569	67 403	70 425
45-49	24 117	25 282	26 672	32 824	36 300	42 969	61 871
50-54	21 639	22 758	23 747	24 930	30 117	33 089	38 990
55-59	15 422	19 217	20 885	21 610	22 327	26 783	29 289
60-64	12 708	13 946	16 848	18 123	18 569	19 101	22 821
65-69	9 324	10 731	11 531	13 790	14 709	15 032	15 413
70-74	6 484	7 201	8 162	8 709	10 333	11 001	11 215
75-79	3 863	4 273	4 789	5 404	5 719	6 781	7 215
80 y más/and over	2 547	2 813	3 165	3 568	4 002	4 343	4 979
Mujeres/Females							
Total	721 806	793 464	885 675	985 103	1 078 762	1 164 402	1 239 305
0-4	140 030	145 491	156 716	178 859	193 558	201 368	204 638
5-9	122 068	130 634	140 589	152 873	171 213	183 873	190 715
10-14	98 365	108 635	118 267	124 148	132 500	146 621	156 032
15-19	79 303	85 205	94 723	99 167	102 376	107 982	118 332
20-24	51 101	71 173	78 510	85 092	88 294	90 706	95 313
25-29	41 444	46 340	67 671	74 701	80 007	82 659	84 781
30-34	35 672	37 856	44 248	64 769	70 287	74 803	77 115
35-39	30 286	33 407	36 525	43 110	61 749	66 635	70 814
40-44	27 659	27 961	31 997	35 198	40 887	58 237	62 773
45-49	24 218	25 947	26 441	30 072	32 702	37 834	53 806
50-54	19 527	22 429	24 110	24 382	27 430	29 709	34 314
55-59	15 728	17 692	20 329	21 688	21 742	24 367	26 348
60-64	12 697	14 039	15 729	17 932	18 999	19 006	21 290
65-69	9 625	10 823	11 908	13 231	14 998	15 868	15 879
70-74	6 875	7 661	8 606	9 407	10 416	11 815	12 529
75-79	4 185	4 767	5 407	6 039	6 597	7 329	8 354
80 y más/and over	3 023	3 403	3 899	4 437	5 008	5 590	6 273

Cuadro 20d/ Table 20d

PARAGUAY: PROYECCION DEL PORCENTAJE URBANO SEGUN SEXO Y GRUPOS QUINQUENALES DE EDAD

PARAGUAY: PROJECTION OF THE PERCENTAGE URBAN BY SEX AND QUINQUENNIAL AGE GROUPS

(Período / Period 1970-2000)

Sexo y grupos de edad/ Sex and age groups	Porcentaje urbano / Percentage urban						
	1970	1975	1980	1985	1990	1995	2000
Ambos sexos/ Both sexes							
Total	37.00	38.84	41.53	44.43	47.43	50.43	53.49
0-4	29.22	31.11	34.58	37.25	40.12	43.00	45.93
5-9	31.45	32.30	33.72	36.36	39.20	42.07	44.98
10-14	36.44	37.06	37.92	40.68	43.62	46.56	49.51
15-19	42.98	44.04	45.65	48.53	51.54	54.50	57.39
20-24	40.70	43.38	46.68	49.56	52.56	55.50	58.38
25-29	40.19	42.83	46.43	49.33	52.35	55.29	58.16
30-34	40.00	42.62	46.30	49.13	52.17	55.12	58.00
35-39	39.59	42.40	45.79	48.62	51.60	54.58	57.48
40-44	40.65	42.48	45.30	48.14	51.13	54.06	56.99
45-49	41.08	42.58	45.24	48.02	51.01	53.94	56.83
50-54	40.10	42.71	45.34	48.16	51.08	54.01	56.88
55-59	42.43	43.07	45.65	48.56	51.52	54.37	57.24
60-64	42.40	43.56	45.90	48.86	51.91	54.80	57.58
65-69	42.78	44.08	46.62	49.36	52.46	55.43	58.25
70-74	41.98	44.52	46.98	49.88	52.76	55.78	58.68
75-79	42.58	44.93	47.56	50.41	53.44	56.24	59.18
80 y más/and over	42.80	45.76	48.49	51.36	54.34	57.28	60.04
Hombres/Males							
Total	35.39	37.19	39.91	42.90	46.00	49.10	52.30
0-4	29.22	31.10	34.58	37.35	40.33	43.32	46.41
5-9	30.96	31.79	33.19	35.91	38.85	41.81	44.87
10-14	34.74	35.40	36.23	39.05	42.07	45.10	48.20
15-19	42.23	43.06	44.64	47.62	50.75	53.81	56.87
20-24	37.64	40.82	44.32	47.30	50.42	53.49	56.55
25-29	37.59	40.30	44.03	47.00	50.13	53.20	56.26
30-34	37.46	40.05	43.81	46.78	49.91	52.98	56.05
35-39	37.31	40.02	43.52	46.49	49.61	52.68	55.76
40-44	38.00	40.04	43.21	46.17	49.30	52.37	55.45
45-49	39.09	40.08	42.98	45.94	49.06	52.14	55.22
50-54	36.71	40.03	42.68	45.64	48.76	51.83	54.91
55-59	40.10	40.05	42.55	45.51	48.62	51.70	54.78
60-64	39.36	40.15	42.65	45.61	48.73	51.80	54.88
65-69	39.11	40.30	42.90	45.86	48.98	52.05	55.14
70-74	37.68	40.36	43.06	46.02	49.14	52.22	55.30
75-79	37.14	40.48	43.38	46.35	49.47	52.54	55.62
80 y más/and over	37.13	40.71	44.01	46.98	50.11	53.18	56.24
Mujeres/Females							
Total	38.61	40.50	43.18	46.00	48.90	51.80	54.70
0-4	29.23	31.13	34.59	37.15	39.90	42.67	45.44
5-9	31.96	32.83	34.27	36.83	39.57	42.33	45.09
10-14	38.20	38.79	39.68	42.37	45.23	48.07	50.86
15-19	43.77	45.06	46.71	49.48	52.37	55.21	57.93
20-24	43.85	46.11	49.14	51.91	54.79	57.59	60.27
25-29	42.76	45.44	49.00	51.77	54.65	57.45	60.13
30-34	42.49	45.18	48.89	51.66	54.54	57.35	60.03
35-39	41.68	44.74	48.09	50.86	53.75	56.56	59.26
40-44	43.02	44.74	47.39	50.16	53.06	55.88	58.59
45-49	42.94	44.83	47.34	50.11	53.01	55.83	58.54
50-54	43.45	45.19	47.73	50.50	53.39	56.21	58.92
55-59	44.55	46.03	48.51	51.28	54.17	56.98	59.67
60-64	45.16	46.59	49.00	51.77	54.65	57.45	60.13
65-69	45.93	47.39	49.79	52.55	55.43	58.22	60.88
70-74	45.52	47.93	50.23	52.99	55.87	58.65	61.30
75-79	46.83	48.39	50.79	53.55	56.42	59.19	61.82
80 y más/and over	46.84	49.33	51.63	54.38	57.24	60.00	62.61

Cuadro 20e/Table 20e
PARAGUAY: INDICADORES DEMOGRAFICOS DE LA POBLACION URBANA Y RURAL
PARAGUAY: DEMOGRAPHIC INDICES OF URBAN AND RURAL POPULATION
(Período/Period 1970-2000)

Indicadores demográficos/ Demographic indices		Años/Years						
		1970	1975	1980	1985	1990	1995	2000
Distribución porcentual/ Percentage distribution								
URBANO/URBAN								
Hombres/ Males	Total	100.00	100.00	100.00	100.00	100.00	100.00	100.00
	0-14	41.96	39.39	36.88	35.96	35.61	35.20	34.17
	15-64	54.75	57.23	59.81	60.68	61.00	61.44	62.54
	65 y+	3.29	3.38	3.31	3.36	3.39	3.35	3.29
Mujeres/ Females	Total	100.00	100.00	100.00	100.00	100.00	100.00	100.00
	0-14	38.76	36.74	34.76	34.10	33.90	33.61	32.65
	15-64	56.78	58.71	60.75	61.43	61.53	61.76	62.77
	65 y+	4.46	4.55	4.49	4.47	4.56	4.63	4.58
RURAL								
Hombres/ Males	Total	100.00	100.00	100.00	100.00	100.00	100.00	100.00
	0-14	50.13	48.14	46.25	45.27	44.88	44.39	43.20
	15-64	46.94	48.90	50.85	51.78	52.14	52.67	53.89
	65 y+	2.93	2.95	2.90	2.95	2.97	2.95	2.90
Mujeres/ Females	Total	100.00	100.00	100.00	100.00	100.00	100.00	100.00
	0-14	49.94	48.49	46.92	46.28	46.10	45.68	44.49
	15-64	46.78	48.15	49.71	50.36	50.47	50.84	52.04
	65 y+	3.28	3.36	3.37	3.36	3.43	3.49	3.47
Relación de masculinidad/ Sex ratio								
	Total	99.98	101.08	101.87	102.45	102.58	102.53	102.42
	Urbano/Urban	91.64	92.82	94.16	95.55	96.50	97.19	97.92
	Rural	105.23	106.70	107.74	108.33	108.40	108.27	107.84
Crecimiento anual (en miles)/ Annual increase (in thousands) ^a								
	Total	66	93	109	117	123	129	-
	Urbano/Urban	34	53	67	78	88	99	-
	Rural	32	40	42	39	35	30	-
Tasa de crecimiento (por mil)/ Increase rate (per thousands) ^a								
	Total	26.24	31.92	31.96	29.28	26.87	24.73	-
	Urbano/Urban	35.86	45.20	45.33	42.24	39.06	36.42	-
	Rural	20.34	22.96	21.83	18.22	15.15	12.05	-
Porcentaje de urbanización/ Urbanization percentage								
		37.00	38.84	41.53	44.43	47.43	50.43	53.49

^a Estos indicadores están referidos a períodos quinquenales; el año de referencia en la columna corresponde al límite inferior del período.

^a These indices are refer to quinquennial periods, the reference year of the column corresponds to the lower limit of the period.

Cuadro 21a/ Table 21a

PERU: PROYECCION DE LA POBLACION TOTAL SEGUN SEXO Y GRUPOS QUINQUENALES DE EDAD
PERU: PROJECTION OF THE TOTAL POPULATION BY SEX AND QUINQUENNIAL AGE GROUPS
(Período / Period 1970-2000)

Sexo y grupos de edad/ Sex and age groups	Población total / Total population						
	1970	1975	1980	1985	1990	1995	2000
Ambos sexos/ Both sexes							
Total	13 192 795	15 161 249	17 295 272	19 417 178	21 550 322	23 854 017	26 275 503
0-4	2 261 539	2 487 819	2 696 062	2 767 409	2 851 143	3 009 935	3 100 798
5-9	1 927 949	2 161 474	2 388 791	2 598 711	2 683 983	2 786 868	2 959 793
10-14	1 616 443	1 906 880	2 140 421	2 365 846	2 574 659	2 664 056	2 772 222
15-19	1 357 284	1 599 778	1 889 080	2 120 824	2 345 435	2 557 169	2 650 787
20-24	1 105 528	1 337 162	1 578 241	1 861 781	2 088 753	2 317 129	2 535 654
25-29	920 372	1 085 746	1 315 381	1 544 318	1 812 575	2 043 190	2 283 882
30-34	805 129	902 462	1 066 387	1 285 026	1 500 912	1 771 285	2 012 156
35-39	695 059	787 510	884 235	1 041 706	1 252 655	1 470 263	1 746 057
40-44	574 204	676 929	768 384	861 579	1 014 599	1 226 206	1 447 005
45-49	470 430	555 464	656 129	744 462	835 166	988 580	1 201 294
50-54	390 769	449 930	532 463	628 917	714 368	805 946	959 933
55-59	337 142	366 863	423 602	501 796	594 318	679 805	772 269
60-64	274 098	306 691	335 082	388 150	462 547	553 117	638 013
65-69	199 968	236 364	266 054	292 359	342 024	413 357	500 192
70-74	140 617	157 081	187 268	212 704	237 357	283 454	348 503
75-79	77 659	94 000	106 263	128 316	148 950	171 177	209 538
80 y más/and over	38 605	49 096	61 429	73 274	90 878	112 480	137 407
Hombres/Males							
Total	6 648 768	7 640 219	8 714 528	9 779 002	10 846 578	12 002 788	13 220 344
0-4	1 149 705	1 265 491	1 371 772	1 408 489	1 452 345	1 535 112	1 582 266
5-9	979 008	1 097 686	1 213 657	1 320 413	1 364 300	1 418 601	1 508 668
10-14	820 582	967 995	1 086 543	1 201 554	1 307 910	1 353 978	1 410 858
15-19	689 049	811 874	958 579	1 076 173	1 190 769	1 298 529	1 346 671
20-24	560 665	678 051	800 005	943 779	1 059 207	1 175 788	1 286 929
25-29	466 091	549 851	666 071	781 643	917 603	1 034 967	1 158 039
30-34	407 146	456 414	539 308	649 006	756 816	893 832	1 017 171
35-39	350 963	397 464	446 307	525 123	629 908	738 634	878 915
40-44	288 950	340 718	386 586	433 122	509 016	614 141	724 794
45-49	235 588	277 951	328 445	372 416	417 470	493 550	599 205
50-54	193 828	223 387	264 199	312 068	354 220	399 685	475 961
55-59	165 134	179 675	207 691	245 825	291 122	333 060	378 807
60-64	132 004	147 656	161 304	187 047	222 733	266 512	307 698
65-69	94 277	111 433	125 357	137 693	161 260	194 849	236 040
70-74	64 568	72 153	85 968	97 524	108 726	130 020	159 841
75-79	34 784	41 706	47 119	56 801	65 774	75 487	92 493
80 y más/and over	16 426	20 714	25 617	30 326	37 399	46 043	55 988
Mujeres/Females							
Total	6 544 027	7 521 030	8 580 744	9 638 176	10 703 744	11 851 229	13 055 159
0-4	1 111 834	1 222 328	1 324 290	1 358 920	1 398 798	1 474 823	1 518 532
5-9	948 941	1 063 788	1 175 134	1 278 298	1 319 683	1 368 267	1 451 125
10-14	795 861	938 885	1 053 878	1 164 292	1 266 749	1 310 078	1 361 364
15-19	668 235	787 904	930 501	1 044 651	1 154 666	1 258 640	1 304 116
20-24	544 863	659 111	778 236	918 002	1 029 546	1 141 341	1 248 725
25-29	454 281	535 895	649 310	762 675	894 972	1 008 223	1 125 843
30-34	397 983	446 048	527 079	636 020	744 096	877 453	994 985
35-39	344 096	390 046	437 928	516 583	622 747	731 629	867 142
40-44	285 254	336 211	381 798	428 457	505 583	612 065	722 211
45-49	234 842	277 513	327 684	372 046	417 696	495 030	602 089
50-54	196 941	226 543	268 264	316 849	360 148	406 261	483 972
55-59	172 008	187 188	215 911	255 971	303 196	346 745	393 462
60-64	142 094	159 035	173 778	201 103	239 814	286 605	330 315
65-69	105 691	124 931	140 697	154 666	180 764	218 508	264 152
70-74	76 049	84 928	101 300	115 180	128 631	153 434	188 662
75-79	42 875	52 294	59 144	71 515	83 176	95 690	117 045
80 y más/and over	22 179	28 382	35 812	42 948	53 479	66 437	81 419

Cuadro 21b/ Table 21b
PERU: PROYECCION DE LA POBLACION URBANA SEGUN SEXO Y GRUPOS QUINQUENALES DE EDAD
PERU: PROJECTION OF THE URBAN POPULATION BY SEX AND QUINQUENNIAL AGE GROUPS
(Período / Period 1970-2000)

Sexo y grupos de edad/ Sex and age groups	Población urbana / Urban population						
	1970	1975	1980	1985	1990	1995	2000
Ambos sexos/ Both sexes							
Total	7 659 329	9 272 465	11 108 257	13 045 415	15 074 170	17 281 706	19 606 168
0-4	1 211 073	1 409 943	1 611 758	1 737 935	1 872 583	2 057 344	2 193 357
5-9	1 056 456	1 251 388	1 456 648	1 662 185	1 792 646	1 934 752	2 123 858
10-14	948 531	1 176 337	1 383 743	1 596 871	1 806 671	1 935 189	2 073 862
15-19	859 725	1 059 062	1 303 080	1 519 011	1 737 798	1 952 205	2 075 613
20-24	710 934	897 641	1 102 616	1 349 180	1 564 288	1 786 278	2 003 397
25-29	572 076	706 391	893 064	1 090 248	1 325 469	1 541 189	1 768 854
30-34	485 141	570 535	705 240	885 601	1 073 615	1 309 516	1 529 933
35-39	409 066	487 171	573 171	704 872	881 113	1 070 416	1 309 082
40-44	331 608	411 473	490 149	574 407	704 073	881 636	1 072 438
45-49	267 910	333 333	413 556	490 934	573 718	704 271	882 846
50-54	220 206	267 360	332 595	411 306	487 056	570 168	700 951
55-59	187 988	215 886	262 220	325 463	402 121	477 573	560 253
60-64	151 221	178 707	205 565	249 677	310 566	385 871	459 903
65-69	109 262	136 490	161 871	186 631	228 055	286 518	358 441
70-74	76 101	89 909	113 016	134 774	157 195	195 236	248 309
75-79	41 586	53 287	63 560	80 645	97 907	117 112	148 369
80 y más/and over	20 447	27 551	36 408	45 675	59 296	76 432	96 702
Hombres/Males							
Total	3 850 784	4 653 756	5 567 713	6 529 203	7 535 719	8 635 490	9 792 677
0-4	616 242	716 394	817 713	880 728	948 817	1 043 109	1 111 858
5-9	534 538	632 157	735 233	838 066	903 576	976 281	1 072 663
10-14	471 014	584 088	687 130	793 626	898 665	963 897	1 035 005
15-19	432 723	532 427	654 614	762 684	872 953	981 039	1 043 535
20-24	363 311	457 684	560 964	685 372	793 982	906 533	1 016 030
25-29	292 239	360 042	454 260	553 325	671 961	781 090	896 438
30-34	247 545	290 462	358 316	448 528	542 107	661 078	772 948
35-39	207 770	246 785	289 832	355 403	442 636	536 765	657 165
40-44	167 302	207 225	246 333	288 026	351 985	439 725	534 536
45-49	134 050	166 354	206 165	244 268	285 007	349 285	437 180
50-54	108 738	131 932	163 830	202 376	239 346	280 179	344 215
55-59	91 319	104 715	127 211	157 623	194 644	231 210	271 491
60-64	72 074	85 035	97 718	118 719	147 516	183 414	218 773
65-69	50 815	63 405	75 089	86 485	105 787	132 907	166 455
70-74	34 350	40 557	50 919	60 621	70 639	87 894	111 793
75-79	18 262	23 155	27 588	34 933	42 312	50 569	64 144
80 y más/and over	8 492	11 337	14 799	18 420	23 786	30 517	38 447
Mujeres/Females							
Total	3 808 545	4 618 708	5 540 545	6 516 212	7 538 451	8 646 215	9 813 491
0-4	594 831	693 549	794 044	857 207	923 766	1 014 236	1 081 498
5-9	521 918	619 231	721 415	824 119	889 070	958 471	1 051 195
10-14	477 517	592 249	696 613	803 245	908 006	971 292	1 038 857
15-19	427 002	526 635	648 466	756 327	864 845	971 167	1 032 077
20-24	347 623	439 957	541 652	663 807	770 306	879 746	987 367
25-29	279 837	346 349	438 804	536 923	653 509	760 099	872 416
30-34	237 596	280 074	346 923	437 073	531 508	648 438	756 985
35-39	201 296	240 385	283 339	349 468	438 476	533 650	651 917
40-44	164 306	204 248	243 816	286 381	352 088	441 911	537 903
45-49	133 860	166 980	207 391	246 666	288 711	354 986	445 666
50-54	111 469	135 427	168 765	208 930	247 710	289 989	356 736
55-59	96 668	111 171	135 009	167 840	207 477	246 362	288 762
60-64	79 146	93 672	107 847	130 958	163 050	202 458	241 130
65-69	58 447	73 085	86 782	100 146	122 269	153 611	191 986
70-74	41 751	49 352	62 097	74 153	86 556	107 342	136 516
75-79	23 324	30 132	35 971	45 712	55 595	66 543	84 226
80 y más/and over	11 954	16 215	21 609	27 255	35 510	45 915	58 255

Cuadro 21c/ Table 21c

PERU: PROYECCION DE LA POBLACION RURAL SEGUN SEXO Y GRUPOS QUINQUENALES DE EDAD

PERU: PROJECTION OF THE RURAL POPULATION BY SEX AND QUINQUENNIAL AGE GROUPS

(Periodo / Period 1970-2000)

Sexo y grupos de edad/ Sex and age groups	Población rural / Rural population						
	1970	1975	1980	1985	1990	1995	2000
Ambos sexos/ Both sexes							
Total	5 533 466	5 888 784	6 187 015	6 371 763	6 476 152	6 572 311	6 669 335
0-4	1 050 466	1 077 876	1 084 304	1 029 474	978 560	952 591	907 441
5-9	871 493	910 086	932 143	936 526	891 337	852 116	835 935
10-14	667 912	730 543	756 678	768 975	767 988	728 867	698 360
15-19	497 559	540 716	586 000	601 813	607 637	604 964	575 174
20-24	394 594	439 521	475 625	512 601	524 465	530 851	532 257
25-29	348 296	379 355	422 317	454 070	487 106	502 001	515 028
30-34	319 988	331 927	361 147	399 425	427 297	461 769	482 223
35-39	285 993	300 339	311 064	336 834	371 542	399 847	436 975
40-44	242 596	265 456	278 235	287 172	310 526	344 570	374 567
45-49	202 520	222 131	242 573	253 528	261 448	284 309	318 448
50-54	170 563	182 570	199 868	217 611	227 312	235 778	258 982
55-59	149 154	150 977	161 382	176 333	192 197	202 232	212 016
60-64	122 877	127 984	129 517	138 473	151 981	167 246	178 110
65-69	90 706	99 874	104 183	105 728	113 969	126 839	141 751
70-74	64 516	67 172	74 252	77 930	80 162	88 218	100 194
75-79	36 073	40 713	42 703	47 671	51 043	54 065	61 169
80 y más/and over	18 158	21 545	25 021	27 599	31 582	36 048	40 705
Hombres/Males							
Total	2 797 984	2 986 463	3 146 815	3 249 799	3 310 859	3 367 298	3 427 667
0-4	533 463	549 097	554 059	527 761	503 528	492 003	470 408
5-9	444 470	465 529	478 424	482 347	460 724	442 320	436 005
10-14	349 568	383 907	399 413	407 928	409 245	390 081	375 853
15-19	256 326	279 447	303 965	313 489	317 816	317 490	303 136
20-24	197 354	220 367	239 041	258 407	265 225	269 255	270 899
25-29	173 852	189 809	211 811	228 318	245 642	253 877	261 601
30-34	159 601	165 952	180 992	200 478	214 709	232 754	244 223
35-39	143 193	150 679	156 475	169 720	187 272	201 869	221 750
40-44	121 648	133 493	140 253	145 096	157 031	174 416	190 258
45-49	101 538	111 597	122 280	128 148	132 463	144 265	162 025
50-54	85 090	91 455	100 369	109 692	114 874	119 506	131 746
55-59	73 815	74 960	80 480	88 202	96 478	101 850	107 316
60-64	59 930	62 621	63 586	68 328	75 217	83 098	88 925
65-69	43 462	48 028	50 268	51 208	55 473	61 942	69 585
70-74	30 218	31 596	35 049	36 903	38 087	42 126	48 048
75-79	16 522	18 551	19 531	21 868	23 462	24 918	28 349
80 y más/and over	7 934	9 377	10 818	11 906	13 613	15 526	17 541
Mujeres/Females							
Total	2 735 482	2 902 322	3 040 199	3 121 964	3 165 293	3 205 014	3 241 668
0-4	517 003	528 779	530 246	501 713	475 032	460 587	437 034
5-9	427 023	444 557	453 719	454 179	430 613	409 796	399 930
10-14	318 344	346 636	357 265	361 047	358 743	338 786	322 507
15-19	241 233	261 269	282 035	288 324	289 821	287 473	272 039
20-24	197 240	219 154	236 584	254 195	259 240	261 595	261 358
25-29	174 444	189 546	210 506	225 752	241 463	248 124	253 427
30-34	160 387	165 974	180 156	198 947	212 588	229 015	238 000
35-39	142 800	149 661	154 589	167 115	184 271	197 979	215 225
40-44	120 948	131 963	137 982	142 076	153 495	170 154	184 308
45-49	100 982	110 533	120 293	125 380	128 985	140 044	156 423
50-54	85 472	91 116	99 499	107 919	112 438	116 272	127 236
55-59	75 340	76 017	80 902	88 131	95 719	100 383	104 700
60-64	62 948	65 363	65 931	70 145	76 764	84 147	89 185
65-69	47 244	51 846	53 915	54 520	58 495	64 897	72 166
70-74	34 298	35 576	39 203	41 027	42 075	46 092	52 146
75-79	19 551	22 162	23 173	25 803	27 581	29 147	32 819
80 y más/and over	10 225	12 167	14 203	15 693	17 969	20 522	23 164

Cuadro 21d/ Table 21d

PERU: PROYECCION DEL PORCENTAJE URBANO SEGUN SEXO Y GRUPOS QUINQUENALES DE EDAD

PERU: PROJECTION OF THE PERCENTAGE URBAN BY SEX AND QUINQUENNIAL AGE GROUPS

(Período / Period 1970-2000)

Sexo y grupos de edad/ Sex and age groups	Porcentaje urbano / Percentage urban						
	1970	1975	1980	1985	1990	1995	2000
Ambos sexos/ Both sexes							
Total	58.06	61.16	64.23	67.18	69.95	72.45	74.62
0-4	53.55	56.67	59.78	62.80	65.68	68.35	70.74
5-9	54.80	57.90	60.98	63.96	66.79	69.42	71.76
10-14	58.68	61.69	64.65	67.50	70.17	72.64	74.81
15-19	63.34	66.20	68.98	71.62	74.09	76.34	78.30
20-24	64.31	67.13	69.86	72.47	74.89	77.09	79.01
25-29	62.16	65.06	67.89	70.60	73.13	75.43	77.45
30-34	60.26	63.22	66.13	68.92	71.53	73.93	76.03
35-39	58.85	61.86	64.82	67.67	70.34	72.80	74.97
40-44	57.75	60.79	63.79	66.67	69.39	71.90	74.11
45-49	56.95	60.01	63.03	65.94	68.70	71.24	73.49
50-54	56.35	59.42	62.46	65.40	68.18	70.75	73.02
55-59	55.76	58.85	61.90	64.86	67.66	70.25	72.55
60-64	55.17	58.27	61.35	64.32	67.14	69.76	72.08
65-69	54.64	57.75	60.84	63.84	66.68	69.31	71.66
70-74	54.12	57.24	60.35	63.36	66.23	68.88	71.25
75-79	53.55	56.69	59.81	62.85	65.73	68.42	70.81
80 y más/and over	52.96	56.12	59.27	62.33	65.25	67.95	70.38
Hombres/Males							
Total	57.92	60.91	63.89	66.77	69.48	71.95	74.07
0-4	53.60	56.61	59.61	62.53	65.33	67.95	70.27
5-9	54.60	57.59	60.58	63.47	66.23	68.82	71.10
10-14	57.40	60.34	63.24	66.05	68.71	71.19	73.36
15-19	62.80	65.58	68.29	70.87	73.31	75.55	77.49
20-24	64.80	67.50	70.12	72.62	74.96	77.10	78.95
25-29	62.70	65.48	68.20	70.79	73.23	75.47	77.41
30-34	60.80	63.64	66.44	69.11	71.63	73.96	75.99
35-39	59.20	62.09	64.94	67.68	70.27	72.67	74.77
40-44	57.90	60.82	63.72	66.50	69.15	71.60	73.75
45-49	56.90	59.85	62.77	65.59	68.27	70.77	72.96
50-54	56.10	59.06	62.01	64.85	67.57	70.10	72.32
55-59	55.30	58.28	61.25	64.12	66.86	69.42	71.67
60-64	54.60	57.59	60.58	63.47	66.23	68.82	71.10
65-69	53.90	56.90	59.90	62.81	65.60	68.21	70.52
70-74	53.20	56.21	59.23	62.16	64.97	67.60	69.94
75-79	52.50	55.52	58.55	61.50	64.33	66.99	69.35
80 y más/and over	51.70	54.73	57.77	60.74	63.60	66.28	68.67
Mujeres/Females							
Total	58.20	61.41	64.57	67.61	70.43	72.96	75.17
0-4	53.50	56.74	59.96	63.08	66.04	68.77	71.22
5-9	55.00	58.21	61.39	64.47	67.37	70.05	72.44
10-14	60.00	63.08	66.10	68.99	71.68	74.14	76.31
15-19	63.90	66.84	69.69	72.40	74.90	77.16	79.14
20-24	63.80	66.75	69.60	72.31	74.82	77.08	79.07
25-29	61.60	64.63	67.58	70.40	73.02	75.39	77.49
30-34	59.70	62.79	65.82	68.72	71.43	73.90	76.08
35-39	58.50	61.63	64.70	67.65	70.41	72.94	75.18
40-44	57.60	60.75	63.86	66.84	69.64	72.20	74.48
45-49	57.00	60.17	63.29	66.30	69.12	71.71	74.02
50-54	56.60	59.78	62.91	65.94	68.78	71.38	73.71
55-59	56.20	59.39	62.53	65.57	68.43	71.05	73.39
60-64	55.70	58.90	62.06	65.12	67.99	70.64	73.00
65-69	55.30	58.50	61.68	64.75	67.64	70.30	72.68
70-74	54.90	58.11	61.30	64.38	67.29	69.96	72.36
75-79	54.40	57.62	60.82	63.92	66.84	69.54	71.96
80 y más/and over	53.90	57.13	60.34	63.46	66.40	69.11	71.55

Cuadro 21e/Table 21e
PERU: INDICADORES DEMOGRAFICOS DE LA POBLACION URBANA Y RURAL
PERU: DEMOGRAPHIC INDICES OF URBAN AND RURAL POPULATION
(Período/Period 1970-2000)

Indicadores demográficos/ Demographic indices	Años/Years							
	1970	1975	1980	1985	1990	1995	2000	
Distribución porcentual/ Percentage distribution								
URBANO/URBAN								
Hombres/ Males	Total	100.00	100.00	100.00	100.00	100.00	100.00	100.00
	0-14	42.12	41.53	40.23	38.48	36.51	34.55	32.88
	15-64	54.98	55.50	56.74	58.45	60.27	61.96	63.23
	65 y+	2.91	2.98	3.02	3.07	3.22	3.50	3.89
Mujeres/ Females	Total	100.00	100.00	100.00	100.00	100.00	100.00	100.00
	0-14	41.86	41.25	39.93	38.13	36.09	34.05	32.32
	15-64	54.58	55.10	56.35	58.08	59.93	61.63	62.88
	65 y+	3.56	3.65	3.73	3.79	3.98	4.32	4.80
RURAL								
Hombres/ Males	Total	100.00	100.00	100.00	100.00	100.00	100.00	100.00
	0-14	47.44	46.83	45.50	43.63	41.48	39.33	37.41
	15-64	49.05	49.57	50.82	52.61	54.57	56.38	57.82
	65 y+	3.51	3.60	3.68	3.75	3.95	4.29	4.77
Mujeres/ Females	Total	100.00	100.00	100.00	100.00	100.00	100.00	100.00
	0-14	46.15	45.48	44.12	42.18	39.95	37.73	35.77
	15-64	49.78	50.33	51.59	53.43	55.44	57.26	58.67
	65 y+	4.07	4.19	4.29	4.39	4.62	5.01	5.56
Relación de masculinidad/ Sex ratio								
	Total	101.60	101.58	101.56	101.46	101.33	101.28	101.27
	Urbano/Urban	101.11	100.76	100.49	100.20	99.96	99.88	99.79
	Rural	102.28	102.90	103.51	104.09	104.60	105.06	105.74
Crecimiento anual (en miles)/ Annual increase (in thousands) ^a								
	Total	394	427	424	427	461	484	-
	Urbano/Urban	323	367	387	406	442	465	-
	Rural	71	60	37	21	19	19	-
Tasa de crecimiento (por mil)/ Increase rate (per thousands) ^a								
	Total	27.77	26.30	23.12	20.83	20.29	19.32	-
	Urbano/Urban	38.11	36.03	32.08	28.86	27.29	25.21	-
	Rural	12.44	9.88	5.88	3.25	2.95	2.93	-
Porcentaje de urbanización/ Urbanization percentage								
		58.06	61.16	64.23	67.18	69.95	72.45	74.62

^a Estos indicadores están referidos a períodos quinquenales; el año de referencia en la columna corresponde al límite inferior del período.

^a These indices are refer to quinquennial periods, the reference year of the column corresponds to the lower limit of the period.

Cuadro 22a/ Table 22a

**REPUBLICA DOMINICANA: PROYECCION DE LA POBLACION TOTAL SEGUN SEXO Y GRUPOS
QUINQUENALES DE EDAD**
**DOMINICAN REPUBLIC: PROJECTION OF THE TOTAL POPULATION BY SEX AND QUINQUENNIAL AGE
GROUPS**
(Período / Period 1970-2000)

Sexo y grupos de edad/ Sex and age groups	Población total / Total population						
	1970	1975	1980	1985	1990	1995	2000
Ambos sexos/ Both sexes							
Total	4 422 755	5 048 498	5 696 855	6 416 286	7 169 844	7 915 317	8 620 871
0-4	801 843	815 065	844 834	930 636	983 405	996 573	980 060
5-9	707 697	775 787	795 074	828 095	914 184	967 749	982 044
10-14	583 594	698 442	766 969	786 373	819 122	904 706	957 911
15-19	463 068	569 673	683 941	751 312	769 670	801 257	885 492
20-24	371 981	447 363	552 957	665 333	731 237	748 441	778 796
25-29	295 040	358 236	432 632	536 352	647 041	711 809	728 315
30-34	249 241	284 304	346 662	419 742	522 008	631 345	695 346
35-39	211 177	241 794	276 485	337 936	410 157	511 345	619 699
40-44	189 396	204 312	234 476	268 600	329 183	400 507	500 528
45-49	133 205	181 985	196 691	226 213	259 776	319 317	389 533
50-54	115 265	126 019	173 134	187 560	216 421	249 284	307 477
55-59	96 105	107 007	117 505	162 506	176 719	204 708	236 625
60-64	73 161	86 624	97 118	107 238	149 561	163 452	190 226
65-69	56 167	62 771	75 183	85 129	94 787	133 492	146 852
70-74	38 587	44 580	50 661	61 583	70 675	79 587	113 333
75-79	22 579	26 981	31 768	36 818	45 654	53 393	61 059
80 y más/and over	14 649	17 555	20 765	24 860	30 244	38 352	47 575
Hombres/Males							
Total	2 244 637	2 563 450	2 893 871	3 260 301	3 643 734	4 023 014	4 382 030
0-4	407 109	413 882	429 545	473 452	500 485	507 476	499 321
5-9	358 637	393 204	403 236	420 553	464 569	492 012	499 597
10-14	295 619	353 849	388 671	398 784	415 970	459 733	487 004
15-19	235 147	289 194	347 123	381 426	391 103	407 796	450 958
20-24	189 064	228 169	281 691	338 756	372 446	381 702	397 921
25-29	149 311	182 553	221 129	273 735	329 978	363 169	372 172
30-34	125 448	143 819	176 585	214 454	266 279	321 798	354 588
35-39	105 320	121 849	140 003	172 285	209 697	260 956	315 951
40-44	96 785	102 209	118 428	136 285	168 109	205 055	255 695
45-49	68 333	93 423	98 750	114 628	132 218	163 487	199 837
50-54	60 033	64 950	89 060	94 343	109 856	127 075	157 565
55-59	51 378	55 692	60 425	83 265	88 526	103 490	120 124
60-64	38 350	46 013	50 138	54 670	75 880	81 041	95 183
65-69	28 399	32 375	39 351	43 287	47 554	66 557	71 492
70-74	18 376	21 958	25 550	31 540	35 083	38 925	54 963
75-79	10 733	12 403	15 102	17 901	22 494	25 415	28 575
80 y más/and over	6 595	7 908	9 084	10 937	13 487	17 327	21 084
Mujeres/Females							
Total	2 178 118	2 485 048	2 802 984	3 155 985	3 526 110	3 892 303	4 238 841
0-4	394 734	401 183	415 289	457 184	482 920	489 097	480 739
5-9	349 060	382 583	391 838	407 542	449 615	475 737	482 447
10-14	287 975	344 593	378 298	387 589	403 152	444 973	470 907
15-19	227 921	280 479	336 818	369 886	378 567	393 461	434 534
20-24	182 917	219 194	271 266	326 577	358 791	366 739	380 875
25-29	145 729	175 683	211 503	262 617	317 063	348 640	356 143
30-34	123 793	140 485	170 077	205 288	255 729	309 547	340 758
35-39	105 857	119 945	136 482	165 651	200 460	250 389	303 748
40-44	92 611	102 103	116 048	132 315	161 074	195 452	244 833
45-49	64 872	88 562	97 941	111 585	127 558	155 830	189 696
50-54	55 232	61 069	84 074	93 217	106 565	122 209	149 912
55-59	44 727	51 315	57 080	79 241	88 193	101 218	116 501
60-64	34 811	40 611	46 980	52 568	73 681	82 411	95 043
65-69	27 768	30 396	35 832	41 842	47 233	66 935	75 360
70-74	20 211	22 622	25 111	30 043	35 592	40 662	58 370
75-79	11 846	14 578	16 666	18 917	23 160	27 978	32 484
80 y más/and over	8 054	9 647	11 681	13 923	16 757	21 025	26 491

Cuadro 22b/ Table 22b

**REPUBLICA DOMINICANA: PROYECCION DE LA POBLACION URBANA SEGUN SEXO Y GRUPOS
QUINQUENALES DE EDAD**
**DOMINICAN REPUBLIC: PROJECTION OF THE URBAN POPULATION BY SEX AND QUINQUENNIAL AGE
GROUPS**
(Periodo / Period 1970-2000)

Sexo y grupos de edad/ Sex and age groups	Población urbana / Urban population						
	1970	1975	1980	1985	1990	1995	2000
Ambos sexos/ Both sexes							
Total	1 737 319	2 255 361	2 853 221	3 497 662	4 205 313	4 881 102	5 511 356
0-4	287 605	328 483	377 927	483 433	563 021	588 141	583 600
5-9	257 352	327 246	381 635	406 018	510 260	584 911	607 759
10-14	223 459	314 074	396 105	413 882	438 505	537 559	609 237
15-19	196 265	272 760	365 058	418 972	436 220	455 435	550 736
20-24	162 323	213 680	287 015	384 884	437 897	449 740	465 452
25-29	127 685	166 730	215 514	305 178	401 867	450 014	459 051
30-34	105 526	131 242	173 260	233 909	322 584	414 605	460 196
35-39	87 027	112 331	142 985	188 907	249 060	334 141	423 844
40-44	76 225	95 848	125 430	155 883	201 361	258 532	341 377
45-49	52 573	84 425	104 991	132 409	162 437	205 582	260 975
50-54	44 944	59 137	94 915	111 531	138 381	166 209	207 531
55-59	37 147	44 956	53 209	97 489	113 696	138 491	164 829
60-64	28 151	37 581	47 060	52 879	94 316	109 207	132 449
65-69	21 682	28 490	39 267	44 949	50 467	87 565	101 266
70-74	14 942	19 476	24 677	35 315	40 498	45 174	76 999
75-79	8 727	11 668	15 058	20 015	28 286	32 464	36 406
80 y más/and over	5 685	7 234	9 115	12 009	16 457	23 332	29 649
Hombres/Males							
Total	833 967	1 097 702	1 404 650	1 724 195	2 075 067	2 411 347	2 725 438
0-4	144 198	164 171	188 624	245 202	285 749	298 800	296 675
5-9	127 746	163 215	191 125	202 072	257 847	295 943	307 867
10-14	107 664	153 822	196 366	206 696	217 757	270 977	307 613
15-19	90 555	131 060	180 948	207 020	217 136	225 757	277 245
20-24	76 023	103 408	142 062	190 456	216 179	223 909	231 022
25-29	61 830	81 686	106 325	150 339	198 148	221 671	228 156
30-34	51 070	63 762	84 691	114 377	157 836	203 401	225 705
35-39	41 085	53 843	69 115	91 357	120 767	162 580	207 051
40-44	36 217	45 283	60 621	74 997	97 023	125 072	165 816
45-49	24 614	40 495	50 038	63 815	78 019	99 004	126 220
50-54	21 084	28 626	47 226	53 329	66 816	80 001	100 084
55-59	17 736	21 425	25 632	47 655	53 626	66 113	78 565
60-64	13 008	18 215	22 690	25 020	45 355	50 777	62 363
65-69	9 519	13 393	19 367	21 587	23 765	41 569	46 426
70-74	6 051	8 385	11 100	17 209	19 185	20 949	35 702
75-79	3 481	4 424	5 875	8 859	13 371	14 876	16 288
80 y más/and over	2 086	2 489	2 845	4 205	6 488	9 948	12 640
Mujeres/Females							
Total	903 352	1 157 659	1 448 571	1 773 467	2 130 246	2 469 755	2 785 918
0-4	143 407	164 311	189 303	238 231	277 272	289 341	286 925
5-9	129 606	164 032	190 510	203 946	252 413	288 968	299 892
10-14	115 795	160 252	199 739	207 186	220 748	266 582	301 624
15-19	105 710	141 700	184 110	211 952	219 084	229 678	273 491
20-24	86 300	110 272	144 953	194 428	221 718	225 831	234 430
25-29	65 855	85 044	109 189	154 839	203 719	228 343	230 895
30-34	54 457	67 479	88 569	119 532	164 748	211 204	234 491
35-39	45 942	58 488	73 870	97 550	128 293	171 561	216 793
40-44	40 008	50 565	64 809	80 886	104 338	133 460	175 561
45-49	27 960	43 930	54 953	68 594	84 418	106 578	134 755
50-54	23 860	30 511	47 689	58 202	71 565	86 208	107 447
55-59	19 412	23 531	27 577	49 834	60 070	72 378	86 264
60-64	15 143	19 366	24 370	27 859	48 961	58 430	70 086
65-69	12 162	15 097	19 900	23 362	26 702	45 996	54 840
70-74	8 891	11 091	13 577	18 106	21 313	24 225	41 297
75-79	5 247	7 245	9 183	11 156	14 915	17 588	20 118
80 y más/and over	3 599	4 745	6 270	7 804	9 969	13 384	17 009

Cuadro 22c/ Table 22c

**REPUBLICA DOMINICANA: PROYECCION DE LA POBLACION RURAL SEGUN SEXO Y GRUPOS
QUINQUENALES DE EDAD**
**DOMINICAN REPUBLIC: PROJECTION OF THE RURAL POPULATION BY SEX AND QUINQUENNIAL AGE
GROUPS**
(Período / Period 1970-2000)

Sexo y grupos de edad/ Sex and age groups	Población rural / Rural population						
	1970	1975	1980	1985	1990	1995	2000
Ambos sexos/ Both sexes							
Total	2 685 436	2 793 137	2 843 634	2 918 624	2 964 531	3 034 215	3 109 515
0-4	514 238	486 582	466 907	447 203	420 384	408 432	396 460
5-9	450 345	448 541	413 439	422 077	403 924	382 838	374 285
10-14	360 135	384 368	370 864	372 491	380 617	367 147	348 674
15-19	266 803	296 913	318 883	332 340	333 450	345 822	334 756
20-24	209 658	233 683	265 942	280 449	293 340	298 701	313 344
25-29	167 355	191 506	217 118	231 174	245 174	261 795	269 264
30-34	143 715	153 062	173 402	185 833	199 424	216 740	235 150
35-39	124 150	129 463	133 500	149 029	161 097	177 204	195 855
40-44	113 171	108 464	109 046	112 717	127 822	141 975	159 151
45-49	80 632	97 560	91 700	93 804	97 339	113 735	128 558
50-54	70 321	66 882	78 219	76 029	78 040	83 075	99 946
55-59	58 958	62 051	64 296	65 017	63 023	66 217	71 796
60-64	45 010	49 043	50 058	54 359	55 245	54 245	57 777
65-69	34 485	34 281	35 916	40 180	44 320	45 927	45 586
70-74	23 645	25 104	25 984	26 268	30 177	34 413	36 334
75-79	13 852	15 313	16 710	16 803	17 368	20 929	24 653
80 y más/and over	8 964	10 321	11 650	12 851	13 787	15 020	17 926
Hombres/Males							
Total	1 410 670	1 465 748	1 489 221	1 536 106	1 568 667	1 611 667	1 656 592
0-4	262 911	249 711	240 921	228 250	214 736	208 676	202 646
5-9	230 891	229 989	212 111	218 481	206 722	196 069	191 730
10-14	187 955	200 027	192 305	192 088	198 213	188 756	179 391
15-19	144 592	158 134	166 175	174 406	173 967	182 039	173 713
20-24	113 041	124 761	139 629	148 300	156 267	157 793	166 899
25-29	87 481	100 867	114 804	123 396	131 830	141 498	144 016
30-34	74 378	80 057	91 894	100 077	108 443	118 397	128 883
35-39	64 235	68 006	70 888	80 928	88 930	98 376	108 900
40-44	60 568	56 926	57 807	61 288	71 086	79 983	89 879
45-49	43 719	52 928	48 712	50 813	54 199	64 483	73 617
50-54	38 949	36 324	41 834	41 014	43 040	47 074	57 481
55-59	33 642	34 267	34 793	35 610	34 900	37 377	41 559
60-64	25 342	27 798	27 448	29 650	30 525	30 264	32 820
65-69	18 880	18 982	19 984	21 700	23 789	24 988	25 066
70-74	12 325	13 573	14 450	14 331	15 898	17 976	19 261
75-79	7 252	7 979	9 227	9 042	9 123	10 539	12 287
80 y más/and over	4 509	5 419	6 239	6 732	6 999	7 379	8 444
Mujeres/Females							
Total	1 274 766	1 327 389	1 354 413	1 382 518	1 395 864	1 422 548	1 452 923
0-4	251 327	236 872	225 986	218 953	205 648	199 756	193 814
5-9	219 454	218 551	201 328	203 596	197 202	186 769	182 555
10-14	172 180	184 341	178 559	180 403	182 404	178 391	169 283
15-19	122 211	138 779	152 708	157 934	159 483	163 783	161 043
20-24	96 617	108 922	126 313	132 149	137 073	140 908	146 445
25-29	79 874	90 639	102 314	107 778	113 344	120 297	125 248
30-34	69 336	73 006	81 508	85 756	90 981	98 343	106 267
35-39	59 915	61 457	62 612	68 101	72 167	78 828	86 955
40-44	52 603	51 538	51 239	51 429	56 736	61 992	69 272
45-49	36 912	44 632	42 988	42 991	43 140	49 252	54 941
50-54	31 372	30 558	36 385	35 015	35 000	36 001	42 465
55-59	25 315	27 784	29 503	29 407	28 123	28 840	30 237
60-64	19 668	21 245	22 610	24 709	24 720	23 981	24 957
65-69	15 606	15 299	15 932	18 480	20 531	20 939	20 520
70-74	11 320	11 531	11 534	11 937	14 279	16 437	17 073
75-79	6 599	7 333	7 483	7 761	8 245	10 390	12 366
80 y más/and over	4 455	4 902	5 411	6 119	6 788	7 641	9 482

Cuadro 22d/ Table 22d

**REPUBLICA DOMINICANA: PROYECCION DEL PORCENTAJE URBANO SEGUN SEXO Y GRUPOS
QUINQUENALES DE EDAD**
**DOMINICAN REPUBLIC: PROJECTION OF THE PERCENTAGE URBAN BY SEX AND QUINQUENNIAL AGE
GROUPS**
(Período / Period 1970-2000)

Sexo y grupos de edad/ Sex and age groups	Porcentaje urbano / Percentage urban						
	1970	1975	1980	1985	1990	1995	2000
Ambos sexos/ Both sexes							
Total	39.28	44.67	50.08	54.51	58.65	61.67	63.93
0-4	35.87	40.30	44.73	51.95	57.25	59.02	59.55
5-9	36.36	42.18	48.00	49.03	55.82	60.44	61.89
10-14	38.29	44.97	51.65	52.63	53.53	59.42	63.60
15-19	42.38	47.88	53.38	55.77	56.68	56.84	62.20
20-24	43.64	47.76	51.91	57.85	59.88	60.09	59.77
25-29	43.28	46.54	49.81	56.90	62.11	63.22	63.03
30-34	42.34	46.16	49.98	55.73	61.80	65.67	66.18
35-39	41.21	46.46	51.72	55.90	60.72	65.35	68.40
40-44	40.25	46.91	53.49	58.04	61.17	64.55	68.20
45-49	39.47	46.39	53.38	58.53	62.53	64.38	67.00
50-54	38.99	46.93	54.82	59.46	63.94	66.67	67.49
55-59	38.65	42.01	45.28	59.99	64.34	67.65	69.66
60-64	38.48	43.38	48.46	49.31	63.06	66.81	69.63
65-69	38.60	45.39	52.23	52.80	53.24	65.60	68.96
70-74	38.72	43.69	48.71	57.34	57.30	56.76	67.94
75-79	38.65	43.25	47.40	54.36	61.96	60.80	59.62
80 y más/and over	38.81	41.21	43.90	48.31	54.41	60.84	62.32
Hombres/Males							
Total	37.15	42.82	48.54	52.88	56.95	59.94	62.20
0-4	35.42	39.67	43.91	51.79	57.09	58.88	59.42
5-9	35.62	41.51	47.40	48.05	55.50	60.15	61.62
10-14	36.42	43.47	50.52	51.83	52.35	58.94	63.16
15-19	38.51	45.32	52.13	54.28	55.52	55.36	61.48
20-24	40.21	45.32	50.43	56.22	58.04	58.66	58.06
25-29	41.41	44.75	48.08	54.92	60.05	61.04	61.30
30-34	40.71	44.34	47.96	53.33	59.27	63.21	63.65
35-39	39.01	44.19	49.37	53.03	57.59	62.30	65.53
40-44	37.42	44.30	51.19	55.03	57.71	60.99	64.85
45-49	36.02	43.35	50.67	55.67	59.01	60.56	63.16
50-54	35.12	44.07	53.03	56.53	60.82	62.96	63.52
55-59	34.52	38.47	42.42	57.23	60.58	63.88	65.40
60-64	33.92	39.59	45.26	45.77	59.77	62.66	65.52
65-69	33.52	41.37	49.22	49.87	49.97	62.46	64.94
70-74	32.93	38.19	43.44	54.56	54.68	53.82	64.96
75-79	32.43	35.67	38.90	49.49	59.44	58.53	57.00
80 y más/and over	31.63	31.47	31.32	38.45	48.11	57.41	59.95
Mujeres/Females							
Total	41.47	46.58	51.68	56.19	60.41	63.45	65.72
0-4	36.33	40.96	45.58	52.11	57.42	59.16	59.68
5-9	37.13	42.87	48.62	50.04	56.14	60.74	62.16
10-14	40.21	46.50	52.80	53.46	54.76	59.91	64.05
15-19	46.38	50.52	54.66	57.30	57.87	58.37	62.94
20-24	47.18	50.31	53.44	59.54	61.80	61.58	61.55
25-29	45.19	48.41	51.63	58.96	64.25	65.50	64.83
30-34	43.99	48.03	52.08	58.23	64.42	68.23	68.81
35-39	43.40	48.76	54.12	58.89	64.00	68.52	71.37
40-44	43.20	49.52	55.85	61.13	64.78	68.28	71.71
45-49	43.10	49.60	56.11	61.47	66.18	68.39	71.04
50-54	43.20	49.96	56.72	62.44	67.16	70.54	71.67
55-59	43.40	45.86	48.31	62.89	68.11	71.51	74.05
60-64	43.50	47.69	51.87	53.00	66.45	70.90	73.74
65-69	43.80	49.67	55.54	55.83	56.53	68.72	72.77
70-74	43.99	49.03	54.07	60.27	59.88	59.58	70.75
75-79	44.29	49.70	55.10	58.97	64.40	62.86	61.93
80 y más/and over	44.69	49.18	53.68	56.05	59.49	63.66	64.21

Cuadro 22e/Table 22e
REPUBLICA DOMINICANA: INDICADORES DEMOGRAFICOS DE LA POBLACION URBANA Y RURAL
DOMINICAN REPUBLIC: DEMOGRAPHIC INDICES OF URBAN AND RURAL POPULATION
(Período/Period 1970-2000)

Indicadores demográficos/ Demographic indices		Años/Years						
		1970	1975	1980	1985	1990	1995	2000
Distribución porcentual/ Percentage distribution								
URBANO/URBAN								
Hombres/ Males	Total	100.00	100.00	100.00	100.00	100.00	100.00	100.00
	0-14	45.52	43.84	41.01	37.93	36.69	35.90	33.47
	15-64	51.95	53.55	56.20	59.06	60.28	60.48	62.46
	65 y+	2.53	2.61	2.79	3.01	3.03	3.62	4.07
Mujeres/ Females	Total	100.00	100.00	100.00	100.00	100.00	100.00	100.00
	0-14	43.04	42.21	40.01	36.62	35.23	34.21	31.89
	15-64	53.65	54.50	56.61	59.98	61.35	61.69	63.33
	65 y+	3.31	3.30	3.38	3.41	3.42	4.10	4.78
RURAL								
Hombres/ Males	Total	100.00	100.00	100.00	100.00	100.00	100.00	100.00
	0-14	48.33	46.37	43.33	41.59	39.50	36.83	34.64
	15-64	48.63	50.49	53.32	55.04	56.94	59.40	61.44
	65 y+	3.05	3.14	3.35	3.37	3.56	3.78	3.93
Mujeres/ Females	Total	100.00	100.00	100.00	100.00	100.00	100.00	100.00
	0-14	50.44	48.20	44.73	43.61	41.93	39.71	37.56
	15-64	46.58	48.86	52.29	53.18	54.50	56.39	58.35
	65 y+	2.98	2.94	2.98	3.20	3.57	3.89	4.09
Relación de masculinidad/ Sex ratio								
	Total	103.05	103.15	103.24	103.31	103.34	103.36	103.38
	Urbano/Urban	92.32	94.82	96.97	97.22	97.41	97.64	97.83
	Rural	110.66	110.42	109.95	111.11	112.38	113.29	114.02
Crecimiento anual (en miles)/ Annual increase (in thousands) ^a								
	Total	125	130	144	151	149	141	-
	Urbano/Urban	104	120	129	142	135	126	-
	Rural	22	10	15	9	14	15	-
Tasa de crecimiento (por mil)/ Increase rate (per thousands) ^a								
	Total	26.43	24.14	23.76	22.19	19.77	17.07	-
	Urbano/Urban	51.90	46.81	40.59	36.75	29.75	24.26	-
	Rural	7.86	3.58	5.21	3.12	4.65	4.90	-
Porcentaje de urbanización/ Urbanization percentage								
		39.28	44.67	50.08	54.51	58.65	61.67	63.93

^a Estos indicadores están referidos a períodos quinquenales; el año de referencia en la columna corresponde al límite inferior del período.

^a These indices are refer to quinquennial periods, the reference year of the column corresponds to the lower limit of the period.

Cuadro 23a/ Table 23a

URUGUAY: PROYECCION DE LA POBLACION TOTAL SEGUN SEXO Y GRUPOS QUINQUENALES DE EDAD

URUGUAY: PROJECTION OF THE TOTAL POPULATION BY SEX AND QUINQUENNIAL AGE GROUPS

(Período / Period 1970-2000)

Sexo y grupos de edad/ Sex and age groups	Población total / Total population						
	1970	1975	1980	1985	1990	1995	2000
Ambos sexos/ Both sexes							
Total	2 808 426	2 828 542	2 913 656	3 008 270	3 094 214	3 185 728	3 274 470
0-4	265 979	275 535	277 477	262 944	259 434	261 749	265 649
5-9	266 889	249 587	267 367	280 820	259 655	257 384	259 741
10-14	250 962	258 143	240 338	263 858	278 701	258 361	256 105
15-19	226 553	236 879	245 777	234 078	260 238	276 485	256 210
20-24	212 491	204 309	221 839	231 391	226 855	256 002	272 213
25-29	195 903	190 069	198 993	218 246	225 179	223 160	252 192
30-34	193 256	179 499	185 618	195 682	214 519	222 642	220 650
35-39	194 492	179 145	175 366	182 525	192 009	211 781	219 866
40-44	189 038	183 547	171 116	171 838	178 715	188 903	208 488
45-49	168 803	179 490	177 722	165 008	167 543	174 849	184 889
50-54	142 925	159 363	172 259	171 066	159 150	162 015	169 184
55-59	139 374	133 500	150 488	162 989	162 471	151 337	154 155
60-64	112 834	127 282	123 163	138 935	150 890	150 559	140 441
65-69	92 902	99 136	113 379	109 507	123 692	134 538	134 417
70-74	68 069	76 207	82 822	95 176	91 924	104 010	113 401
75-79	45 917	50 939	57 799	63 471	73 378	70 952	80 494
80 y más/and over	42 039	45 912	52 133	60 736	69 861	81 001	86 375
Hombres/Males							
Total	1 396 407	1 401 442	1 430 946	1 469 065	1 508 425	1 552 275	1 595 437
0-4	135 603	140 458	141 488	134 226	132 577	133 816	135 862
5-9	136 032	127 239	136 806	143 105	132 553	131 519	132 778
10-14	127 722	131 558	122 547	134 997	141 973	131 844	130 818
15-19	115 209	120 326	123 971	118 280	132 914	140 667	130 579
20-24	106 404	103 441	109 639	115 091	114 055	130 371	138 098
25-29	97 930	94 540	99 170	106 900	111 402	111 808	128 036
30-34	96 463	89 466	91 105	96 624	104 717	109 881	110 294
35-39	97 059	89 806	86 414	88 883	94 526	103 130	108 258
40-44	94 048	91 208	83 879	83 996	86 708	92 695	101 190
45-49	84 344	88 684	87 809	79 634	81 465	84 394	90 264
50-54	71 569	78 881	84 150	83 679	76 046	78 011	80 858
55-59	68 298	65 669	73 131	78 314	78 246	71 166	73 056
60-64	55 585	60 673	58 696	65 901	70 868	70 874	64 515
65-69	44 493	46 934	51 910	50 184	56 673	61 009	61 091
70-74	30 726	34 535	37 131	41 275	39 917	45 149	48 693
75-79	19 242	21 334	24 288	26 423	29 506	28 556	32 377
80 y más/and over	15 680	16 690	18 812	21 553	24 279	27 385	28 670
Mujeres/Females							
Total	1 412 019	1 427 100	1 482 710	1 539 205	1 585 789	1 633 453	1 679 033
0-4	130 376	135 077	135 989	128 718	126 857	127 933	129 787
5-9	130 857	122 348	130 561	137 715	127 102	125 865	126 963
10-14	123 240	126 585	117 791	128 861	136 728	126 517	125 287
15-19	111 344	116 553	121 806	115 798	127 324	135 818	125 631
20-24	106 087	100 868	112 200	116 300	112 800	125 631	134 115
25-29	97 973	95 529	99 823	111 346	113 777	111 352	124 156
30-34	96 793	90 033	94 513	99 058	109 802	112 761	110 356
35-39	97 433	89 339	88 952	93 642	97 483	108 651	111 608
40-44	94 990	92 339	87 237	87 842	92 007	96 208	107 298
45-49	84 459	90 806	89 913	85 374	86 078	90 455	94 625
50-54	71 356	80 482	88 109	87 387	83 104	84 004	88 326
55-59	71 076	67 831	77 357	84 675	84 225	80 171	81 099
60-64	57 249	66 609	64 467	73 034	80 022	79 685	75 926
65-69	48 409	52 202	61 469	59 323	67 019	73 529	73 326
70-74	37 343	41 672	45 691	53 901	52 007	58 861	64 708
75-79	26 675	29 605	33 511	37 048	43 872	42 396	48 117
80 y más/and over	26 359	29 222	33 321	39 183	45 582	53 616	57 705

Cuadro 23b/ Table 23b

URUGUAY: PROYECCION DE LA POBLACION URBANA SEGUN SEXO Y GRUPOS QUINQUENALES DE EDAD

URUGUAY: PROJECTION OF THE URBAN POPULATION BY SEX AND QUINQUENNIAL AGE GROUPS
(Período / Period 1970-2000)

Sexo y grupos de edad/ Sex and age groups	Población urbana / Urban population						
	1970	1975	1980	1985	1990	1995	2000
Ambos sexos/ Both sexes							
Total	2 303 419	2 345 378	2 480 563	2 626 941	2 748 321	2 870 692	2 985 248
0-4	215 709	225 862	235 055	229 931	234 268	239 690	245 699
5-9	216 981	203 857	226 375	246 094	231 900	236 565	241 185
10-14	202 966	211 194	203 604	231 150	249 057	234 845	238 692
15-19	182 736	193 328	206 566	202 023	231 713	250 296	235 540
20-24	171 364	166 649	186 609	200 385	199 647	231 487	249 251
25-29	158 683	155 779	168 296	190 380	199 026	199 919	230 836
30-34	158 094	148 483	157 227	169 509	190 155	199 460	199 786
35-39	159 788	148 763	148 758	158 040	168 851	189 917	198 726
40-44	155 706	152 824	145 461	148 998	156 782	167 889	188 388
45-49	138 930	149 408	150 526	142 294	147 214	155 043	165 658
50-54	118 047	133 108	146 476	147 932	139 063	143 905	151 276
55-59	115 461	111 739	128 508	141 932	142 320	133 750	138 164
60-64	94 013	107 320	105 795	121 559	133 138	133 344	125 312
65-69	78 941	85 056	98 930	97 010	109 938	120 170	120 258
70-74	58 760	66 322	73 427	85 973	83 102	93 885	102 507
75-79	40 120	44 845	51 824	57 951	67 446	65 149	73 520
80 y más/and over	37 120	40 841	47 126	55 780	64 701	75 378	80 450
Hombres/Males							
Total	1 106 338	1 125 874	1 182 529	1 247 711	1 306 601	1 368 002	1 426 231
0-4	109 974	115 344	119 968	117 379	119 677	122 524	125 639
5-9	110 594	103 516	115 557	125 276	118 375	120 831	123 261
10-14	101 539	106 150	102 637	117 192	126 332	119 486	121 572
15-19	90 209	95 706	101 310	98 970	116 467	126 157	119 169
20-24	82 357	81 383	89 035	96 417	96 814	115 657	124 950
25-29	75 896	74 471	81 141	90 729	95 346	96 706	115 024
30-34	75 723	71 331	74 670	81 347	90 601	95 557	96 587
35-39	76 482	71 860	70 747	74 413	80 969	90 454	95 115
40-44	74 110	72 982	68 579	70 133	73 599	80 297	89 467
45-49	65 957	70 453	71 187	65 860	68 956	72 450	78 841
50-54	56 039	62 741	68 279	69 224	63 733	66 761	69 995
55-59	53 341	52 106	59 382	65 035	65 560	60 343	63 082
60-64	43 634	48 375	47 884	54 977	59 625	60 035	55 226
65-69	35 906	38 408	43 184	42 428	48 055	51 984	52 272
70-74	25 226	28 722	31 565	35 845	34 526	38 938	42 014
75-79	16 086	18 048	20 987	23 307	26 165	25 150	28 283
80 y más/and over	13 265	14 278	16 417	19 179	21 801	24 672	25 734
Mujeres/Females							
Total	1 197 081	1 219 504	1 298 034	1 379 230	1 441 720	1 502 690	1 559 017
0-4	105 735	110 518	115 087	112 552	114 591	117 166	120 060
5-9	106 387	100 341	110 818	120 818	113 525	115 734	117 924
10-14	101 427	105 044	100 967	113 958	122 725	115 359	117 120
15-19	92 527	97 622	105 256	103 053	115 246	124 139	116 371
20-24	89 007	85 266	97 574	103 968	102 833	115 830	124 301
25-29	82 787	81 308	87 155	99 651	103 680	103 213	115 812
30-34	82 371	77 152	82 557	88 162	99 554	103 903	103 199
35-39	83 305	76 903	78 011	83 627	87 882	99 463	103 611
40-44	81 596	79 842	76 882	78 865	83 183	87 592	98 921
45-49	72 973	78 955	79 339	76 434	78 258	82 593	86 817
50-54	62 008	70 367	78 197	78 708	75 330	77 144	81 281
55-59	62 120	59 633	69 126	76 897	76 760	73 407	75 082
60-64	50 379	58 945	57 911	66 582	73 513	73 309	70 086
65-69	43 036	46 648	55 746	54 582	61 883	68 186	67 986
70-74	33 534	37 600	41 862	50 128	48 576	54 947	60 493
75-79	24 034	26 797	30 837	34 644	41 281	39 999	45 237
80 y más/and over	23 855	26 563	30 709	36 601	42 900	50 706	54 716

Cuadro 23c/ Table 23c

URUGUAY: PROYECCION DE LA POBLACION RURAL SEGUN SEXO Y GRUPOS QUINQUENALES DE EDAD
URUGUAY: PROJECTION OF THE RURAL POPULATION BY SEX AND QUINQUENNIAL AGE GROUPS
(Periodo / Period 1970-2000)

Sexo y grupos de edad/ Sex and age groups	Población rural / Rural population						
	1970	1975	1980	1985	1990	1995	2000
Ambos sexos/ Both sexes							
Total	505 007	483 164	433 093	381 329	345 893	315 036	289 222
0-4	50 270	49 673	42 422	33 013	25 166	22 059	19 950
5-9	49 908	45 730	40 992	34 726	27 755	20 819	18 556
10-14	47 996	46 949	36 734	32 708	29 644	23 516	17 413
15-19	43 817	43 551	39 211	32 055	28 525	26 189	20 670
20-24	41 127	37 660	35 230	31 006	27 208	24 515	22 962
25-29	37 220	34 290	30 697	27 866	26 153	23 241	21 356
30-34	35 162	31 016	28 391	26 173	24 364	23 182	20 864
35-39	34 704	30 382	26 608	24 485	23 158	21 864	21 140
40-44	33 332	30 723	25 655	22 840	21 933	21 014	20 100
45-49	29 873	30 082	27 196	22 714	20 329	19 806	19 231
50-54	24 878	26 255	25 783	23 134	20 087	18 110	17 908
55-59	23 913	21 761	21 980	21 057	20 151	17 587	15 991
60-64	18 821	19 962	17 368	17 376	17 752	17 215	15 129
65-69	13 961	14 080	14 449	12 497	13 754	14 368	14 159
70-74	9 309	9 885	9 395	9 203	8 822	10 125	10 894
75-79	5 797	6 094	5 975	5 520	5 932	5 803	6 974
80 y más/and over	4 919	5 071	5 007	4 956	5 160	5 623	5 925
Hombres/Males							
Total	290 069	275 568	248 417	221 354	201 824	184 273	169 206
0-4	25 629	25 114	21 520	16 847	12 900	11 292	10 223
5-9	25 438	23 723	21 249	17 829	14 178	10 688	9 517
10-14	26 183	25 408	19 910	17 805	15 641	12 358	9 246
15-19	25 000	24 620	22 661	19 310	16 447	14 510	11 410
20-24	24 047	22 058	20 604	18 674	17 241	14 714	13 148
25-29	22 034	20 069	18 029	16 171	16 056	15 102	13 012
30-34	20 740	18 135	16 435	15 277	14 116	14 324	13 707
35-39	20 577	17 946	15 667	14 470	13 557	12 676	13 143
40-44	19 938	18 226	15 300	13 863	13 109	12 398	11 723
45-49	18 387	18 231	16 622	13 774	12 509	11 944	11 423
50-54	15 530	16 140	15 871	14 455	12 313	11 250	10 863
55-59	14 957	13 563	13 749	13 279	12 686	10 823	9 974
60-64	11 951	12 298	10 812	10 924	11 243	10 839	9 289
65-69	8 587	8 526	8 726	7 756	8 618	9 025	8 819
70-74	5 500	5 813	5 566	5 430	5 391	6 211	6 679
75-79	3 156	3 286	3 301	3 116	3 341	3 406	4 094
80 y más/and over	2 415	2 412	2 395	2 374	2 478	2 713	2 936
Mujeres/Females							
Total	214 938	207 596	184 676	159 975	144 069	130 763	120 016
0-4	24 641	24 559	20 902	16 166	12 266	10 767	9 727
5-9	24 470	22 007	19 743	16 897	13 577	10 131	9 039
10-14	21 813	21 541	16 824	14 903	14 003	11 158	8 167
15-19	18 817	18 931	16 550	12 745	12 078	11 679	9 260
20-24	17 080	15 602	14 626	12 332	9 967	9 801	9 814
25-29	15 186	14 221	12 668	11 695	10 097	8 139	8 344
30-34	14 422	12 881	11 956	10 896	10 248	8 858	7 157
35-39	14 128	12 436	10 941	10 015	9 601	9 188	7 997
40-44	13 394	12 497	10 355	8 977	8 824	8 616	8 377
45-49	11 486	11 851	10 574	8 940	7 820	7 862	7 808
50-54	9 348	10 115	9 912	8 679	7 774	6 860	7 045
55-59	8 956	8 198	8 231	7 778	7 465	6 764	6 017
60-64	6 870	7 664	6 556	6 452	6 509	6 376	5 840
65-69	5 373	5 554	5 723	4 741	5 136	5 343	5 340
70-74	3 809	4 072	3 829	3 773	3 431	3 914	4 215
75-79	2 641	2 808	2 674	2 404	2 591	2 397	2 880
80 y más/and over	2 504	2 659	2 612	2 582	2 682	2 910	2 989

Cuadro 23d/ Table 23d

URUGUAY: PROYECCION DEL PORCENTAJE URBANO SEGUN SEXO Y GRUPOS QUINQUENALES DE EDAD
URUGUAY: PROJECTION OF THE PERCENTAGE URBAN BY SEX AND QUINQUENNIAL AGE GROUPS
(Periodo / Period 1970-2000)

Sexo y grupos de edad/ Sex and age groups	Porcentaje urbano / Percentage urban						
	1970	1975	1980	1985	1990	1995	2000
Ambos sexos/ Both sexes							
Total	82.02	82.92	85.14	87.32	88.82	90.11	91.17
0-4	81.10	81.97	84.71	87.44	90.30	91.57	92.49
5-9	81.30	81.68	84.67	87.63	89.31	91.91	92.86
10-14	80.87	81.81	84.72	87.60	89.36	90.90	93.20
15-19	80.66	81.61	84.05	86.31	89.04	90.53	91.93
20-24	80.65	81.57	84.12	86.60	88.01	90.42	91.56
25-29	81.00	81.96	84.57	87.23	88.39	89.59	91.53
30-34	81.81	82.72	84.70	86.62	88.64	89.59	90.54
35-39	82.16	83.04	84.83	86.59	87.94	89.68	90.39
40-44	82.37	83.26	85.01	86.71	87.73	88.88	90.36
45-49	82.30	83.24	84.70	86.23	87.87	88.67	89.60
50-54	82.59	83.53	85.03	86.48	87.38	88.82	89.42
55-59	82.84	83.70	85.39	87.08	87.60	88.38	89.63
60-64	83.32	84.32	85.90	87.49	88.24	88.57	89.23
65-69	84.97	85.80	87.26	88.59	88.88	89.32	89.47
70-74	86.32	87.03	88.66	90.33	90.40	90.27	90.39
75-79	87.38	88.04	89.66	91.30	91.92	91.82	91.34
80 y más/and over	88.30	88.95	90.39	91.84	92.61	93.06	93.14
Hombres/Males							
Total	79.23	80.34	82.64	84.93	86.62	88.13	89.39
0-4	81.10	82.12	84.79	87.45	90.27	91.56	92.48
5-9	81.30	81.36	84.47	87.54	89.30	91.87	92.83
10-14	79.50	80.69	83.75	86.81	88.98	90.63	92.93
15-19	78.30	79.54	81.72	83.67	87.63	89.68	91.26
20-24	77.40	78.68	81.21	83.77	84.88	88.71	90.48
25-29	77.50	78.77	81.82	84.87	85.59	86.49	89.84
30-34	78.50	79.73	81.96	84.19	86.52	86.96	87.57
35-39	78.80	80.02	81.87	83.72	85.66	87.71	87.86
40-44	78.80	80.02	81.76	83.50	84.88	86.62	88.41
45-49	78.20	79.44	81.07	82.70	84.64	85.85	87.34
50-54	78.30	79.54	81.14	82.73	83.81	85.58	86.57
55-59	78.10	79.35	81.20	83.04	83.79	84.79	86.35
60-64	78.50	79.73	81.58	83.42	84.14	84.71	85.60
65-69	80.70	81.83	83.19	84.54	84.79	85.21	85.56
70-74	82.10	83.17	85.01	86.84	86.49	86.24	86.28
75-79	83.60	84.60	86.41	88.21	88.68	88.07	87.36
80 y más/and over	84.60	85.55	87.27	88.99	89.79	90.09	89.76
Mujeres/Females							
Total	84.78	85.45	87.54	89.61	90.91	91.99	92.85
0-4	81.10	81.82	84.63	87.44	90.33	91.58	92.51
5-9	81.30	82.01	84.88	87.73	89.32	91.95	92.88
10-14	82.30	82.98	85.72	88.43	89.76	91.18	93.48
15-19	83.10	83.76	86.41	88.99	90.51	91.40	92.63
20-24	83.90	84.53	86.96	89.40	91.16	92.20	92.68
25-29	84.50	85.11	87.31	89.50	91.13	92.69	93.28
30-34	85.10	85.69	87.35	89.00	90.67	92.14	93.51
35-39	85.50	86.08	87.70	89.31	90.15	91.54	92.83
40-44	85.90	86.47	88.13	89.78	90.41	91.04	92.19
45-49	86.40	86.95	88.24	89.53	90.92	91.31	91.75
50-54	86.90	87.43	88.75	90.07	90.65	91.83	92.02
55-59	87.40	87.91	89.36	90.81	91.14	91.56	92.58
60-64	88.00	88.49	89.83	91.17	91.87	92.00	92.31
65-69	88.90	89.36	90.69	92.01	92.34	92.73	92.72
70-74	89.80	90.23	91.62	93.00	93.40	93.35	93.49
75-79	90.10	90.52	92.02	93.51	94.09	94.35	94.01
80 y más/and over	90.50	90.90	92.16	93.41	94.12	94.57	94.82

Cuadro 23e/Table 23e

URUGUAY: INDICADORES DEMOGRAFICOS DE LA POBLACION URBANA Y RURAL
URUGUAY: DEMOGRAPHIC INDICES OF URBAN AND RURAL POPULATION
(Período/Period 1970-2000)

Indicadores demográficos/ Demographic indices		Años/Years						
		1970	1975	1980	1985	1990	1995	2000
Distribución porcentual/ Percentage distribution								
URBANO/URBAN								
Hombres/ Males	Total	100.00	100.00	100.00	100.00	100.00	100.00	100.00
	0-14	29.11	28.87	28.60	28.84	27.89	26.52	25.98
	15-64	62.71	62.30	61.92	61.48	62.12	63.19	63.63
	65 y+	8.18	8.83	9.48	9.68	9.99	10.29	10.40
Mujeres/ Females	Total	100.00	100.00	100.00	100.00	100.00	100.00	100.00
	0-14	26.19	25.90	25.18	25.18	24.33	23.18	22.78
	15-64	63.41	62.81	62.56	62.06	62.16	62.59	62.57
	65 y+	10.40	11.28	12.26	12.76	13.50	14.23	14.65
RURAL								
Hombres/ Males	Total	100.00	100.00	100.00	100.00	100.00	100.00	100.00
	0-14	26.63	26.94	25.23	23.71	21.17	18.63	17.13
	15-64	66.59	65.79	66.72	67.85	69.01	69.78	69.56
	65 y+	6.78	7.27	8.05	8.44	9.82	11.59	13.31
Mujeres/ Females	Total	100.00	100.00	100.00	100.00	100.00	100.00	100.00
	0-14	33.00	32.81	31.12	29.98	27.66	24.51	22.44
	15-64	60.34	59.92	60.85	61.58	62.74	64.35	64.71
	65 y+	6.67	7.27	8.03	8.44	9.61	11.14	12.85
Relación de masculinidad/ Sex ratio								
	Total	98.89	98.20	96.51	95.44	95.12	95.03	95.02
	Urbano/Urban	92.42	92.32	91.10	90.46	90.63	91.04	91.48
	Rural	134.95	132.74	134.52	138.37	140.09	140.92	140.99
Crecimiento anual (en miles)/ Annual increase (in thousands) ^a								
	Total	4	17	19	17	18	18	-
	Urbano/Urban	8	27	29	24	24	23	-
	Rural	-4	-10	-10	-7	-6	-5	-
Tasa de crecimiento (por mil)/ Increase rate (per thousands) ^a								
	Total	1.43	5.93	6.39	5.63	5.83	5.49	-
	Urbano/Urban	3.61	11.20	11.46	9.03	8.71	7.82	-
	Rural	-8.84	-21.86	-25.42	-19.49	-18.67	-17.09	-
Porcentaje de urbanización/ Urbanization percentage								
		82.02	82.92	85.14	87.32	88.82	90.11	91.17

^a Estos indicadores están referidos a períodos quinquenales; el año de referencia en la columna corresponde al límite inferior del período.

^a These indices are refer to quinquennial periods, the reference year of the column corresponds to the lower limit of the period.

Cuadro 24a/ Table 24a

VENEZUELA: PROYECCION DE LA POBLACION TOTAL SEGUN SEXO Y GRUPOS QUINQUENALES DE EDAD
VENEZUELA: PROJECTION OF THE TOTAL POPULATION BY SEX AND QUINQUENNIAL AGE GROUPS
(Periodo / Period 1970-2000)

Sexo y grupos de edad/ Sex and age groups	Población total / Total population						
	1970	1975	1980	1985	1990	1995	2000
Ambos sexos/ Both sexes							
Total	10 604 073	12 665 238	15 023 879	17 316 741	19 734 967	22 212 495	24 715 097
0-4	1 848 685	1 998 726	2 288 889	2 558 511	2 739 389	2 860 204	2 955 961
5-9	1 635 302	1 851 840	2 010 391	2 273 390	2 542 293	2 723 324	2 844 752
10-14	1 358 563	1 654 604	1 874 473	2 006 568	2 269 182	2 537 737	2 718 784
15-19	1 132 433	1 382 586	1 681 762	1 870 760	2 002 848	2 265 012	2 533 183
20-24	915 990	1 180 635	1 437 255	1 678 987	1 867 585	1 999 673	2 261 202
25-29	700 425	975 176	1 247 462	1 436 379	1 676 762	1 864 614	1 996 402
30-34	588 971	743 915	1 023 491	1 245 110	1 433 065	1 672 135	1 859 307
35-39	533 185	609 209	766 661	1 017 986	1 237 909	1 424 777	1 662 370
40-44	469 228	536 369	613 690	759 828	1 007 657	1 224 945	1 409 956
45-49	380 957	462 939	530 128	604 770	748 141	991 207	1 204 826
50-54	304 214	369 367	449 709	516 839	589 732	729 270	965 728
55-59	240 221	289 257	352 305	430 573	495 245	565 599	699 706
60-64	190 362	220 783	267 231	327 294	400 605	461 667	528 253
65-69	135 500	166 706	194 688	237 641	291 834	358 208	414 088
70-74	84 138	111 689	138 330	162 869	199 659	246 200	303 420
75-79	54 603	63 474	84 844	106 016	125 628	154 894	192 027
80 y más/and over	31 296	47 963	62 570	83 220	107 433	133 029	165 132
Hombres/Males							
Total	5 365 471	6 406 287	7 602 733	8 748 406	9 954 267	11 186 177	12 426 367
0-4	942 632	1 019 098	1 167 601	1 304 793	1 397 288	1 459 169	1 508 233
5-9	833 395	943 649	1 024 866	1 158 483	1 295 202	1 387 706	1 449 855
10-14	691 411	842 184	954 387	1 021 657	1 154 966	1 291 408	1 383 860
15-19	575 437	702 702	855 484	950 940	1 018 146	1 151 084	1 287 200
20-24	463 739	598 906	730 208	851 927	947 008	1 014 108	1 146 517
25-29	352 493	494 072	634 037	727 415	848 133	942 642	1 009 482
30-34	296 674	376 154	520 881	630 454	723 072	842 757	936 666
35-39	270 698	307 190	388 276	515 837	624 107	715 822	834 318
40-44	239 067	271 322	308 597	382 875	507 997	614 426	704 810
45-49	192 942	234 349	266 615	302 333	374 694	496 597	600 542
50-54	152 176	185 616	225 960	258 140	292 693	362 508	480 084
55-59	118 801	143 388	175 444	214 413	245 028	277 955	344 251
60-64	93 050	107 576	130 460	160 423	196 256	224 602	255 156
65-69	64 984	79 539	92 579	113 182	139 468	171 004	196 173
70-74	39 594	51 730	63 813	74 880	91 833	113 514	139 603
75-79	24 842	28 435	37 453	46 547	54 890	67 615	83 938
80 y más/and over	13 536	20 377	26 072	34 107	43 486	53 260	65 679
Mujeres/Females							
Total	5 238 602	6 258 951	7 421 146	8 568 335	9 780 700	11 026 318	12 288 730
0-4	906 053	979 628	1 121 288	1 253 718	1 342 101	1 401 035	1 447 728
5-9	801 907	908 191	985 525	1 114 907	1 247 091	1 335 618	1 394 897
10-14	667 152	812 420	920 086	984 911	1 114 216	1 246 329	1 334 924
15-19	556 996	679 884	826 278	919 820	984 702	1 113 928	1 245 983
20-24	452 251	581 729	707 047	827 060	920 577	985 565	1 114 685
25-29	347 932	481 104	613 425	708 964	828 629	921 972	986 920
30-34	292 297	367 761	502 610	614 656	709 993	829 378	922 641
35-39	262 487	302 019	378 385	502 149	613 802	708 955	828 052
40-44	230 161	265 047	305 093	376 953	499 660	610 519	705 146
45-49	188 015	228 590	263 513	302 437	373 447	494 610	604 284
50-54	152 038	183 751	223 749	258 699	297 039	366 762	485 644
55-59	121 420	145 869	176 861	216 160	250 217	287 644	355 455
60-64	97 312	113 207	136 771	166 871	204 349	237 065	273 097
65-69	70 516	87 167	102 109	124 459	152 366	187 204	217 915
70-74	44 544	59 959	74 517	87 989	107 826	132 686	163 817
75-79	29 761	35 039	47 391	59 469	70 738	87 279	108 089
80 y más/and over	17 760	27 586	36 498	49 113	63 947	79 769	99 453

Cuadro 24b/ Table 24b

VENEZUELA: PROYECCION DE LA POBLACION URBANA SEGUN SEXO Y GRUPOS QUINQUENALES DE EDAD
VENEZUELA: PROJECTION OF THE URBAN POPULATION BY SEX AND QUINQUENNIAL AGE GROUPS
(Período / Period 1970-2000)

Sexo y grupos de edad/ Sex and age groups	Población urbana / Urban population						
	1970	1975	1980	1985	1990	1995	2000
Ambos sexos/ Both sexes							
Total	7 617 186	9 547 828	11 859 097	14 111 161	16 427 538	18 834 595	21 253 607
0-4	1 271 372	1 445 637	1 736 903	2 012 435	2 207 532	2 354 135	2 472 368
5-9	1 122 800	1 332 352	1 512 511	1 774 631	2 034 595	2 227 406	2 365 538
10-14	961 010	1 219 055	1 436 142	1 591 638	1 842 600	2 103 196	2 288 427
15-19	840 390	1 066 115	1 345 553	1 541 494	1 683 338	1 936 763	2 194 420
20-24	706 385	944 266	1 190 674	1 426 337	1 613 542	1 753 117	2 004 337
25-29	535 705	781 441	1 045 261	1 232 453	1 461 755	1 648 059	1 782 879
30-34	444 596	591 508	854 991	1 065 536	1 246 393	1 474 838	1 657 281
35-39	395 805	475 914	628 607	857 027	1 060 907	1 240 062	1 463 761
40-44	343 603	412 609	494 772	630 303	852 068	1 053 285	1 227 769
45-49	274 791	350 577	420 578	494 698	624 635	842 472	1 038 024
50-54	216 022	275 888	352 512	418 322	487 751	614 523	825 368
55-59	167 446	212 808	272 798	344 694	405 549	472 398	593 111
60-64	130 342	160 206	204 791	259 584	325 224	382 573	444 632
65-69	91 837	119 835	147 921	187 058	235 254	294 877	346 418
70-74	56 608	79 711	104 294	127 351	159 990	201 537	252 473
75-79	36 594	45 101	63 694	82 588	100 347	126 439	159 348
80 y más/and over	21 880	34 805	47 093	65 011	86 059	108 915	137 454
Hombres/Males							
Total	3 777 289	4 746 937	5 915 814	7 033 718	8 182 408	9 374 014	10 562 412
0-4	648 711	737 256	885 846	1 025 318	1 124 738	1 199 621	1 259 431
5-9	567 717	675 027	768 100	900 526	1 032 320	1 130 639	1 200 611
10-14	479 271	610 437	721 968	800 749	927 492	1 059 420	1 153 273
15-19	413 229	527 614	670 321	768 876	841 071	968 942	1 098 625
20-24	348 743	469 216	595 037	713 015	807 166	878 246	1 004 603
25-29	263 677	388 618	523 136	615 491	730 065	823 696	891 872
30-34	219 851	294 417	429 392	533 034	621 977	735 946	827 053
35-39	197 902	236 441	313 843	428 657	528 522	616 300	727 101
40-44	171 677	205 095	244 935	313 104	423 989	522 066	606 787
45-49	135 283	173 250	207 267	242 753	307 577	415 619	509 839
50-54	103 967	134 212	172 389	203 850	236 659	299 247	402 409
55-59	78 440	100 952	131 202	166 347	194 951	226 100	284 645
60-64	59 396	73 848	95 838	122 505	153 909	180 308	208 410
65-69	40 638	53 568	66 807	85 068	107 799	135 471	158 271
70-74	24 444	34 312	45 258	55 418	69 986	88 772	111 285
75-79	15 163	18 625	26 202	34 031	41 366	52 339	66 276
80 y más/and over	9 180	14 050	18 273	24 976	32 820	41 282	51 924
Mujeres/Females							
Total	3 839 897	4 800 891	5 943 283	7 077 443	8 245 130	9 460 581	10 691 195
0-4	622 661	708 380	851 057	987 118	1 082 794	1 154 514	1 212 937
5-9	555 083	657 325	744 411	874 105	1 002 275	1 096 766	1 164 927
10-14	481 739	608 619	714 173	790 889	915 107	1 043 776	1 135 154
15-19	427 161	538 502	675 232	772 618	842 266	967 821	1 095 796
20-24	357 642	475 050	595 637	713 322	806 377	874 871	999 734
25-29	272 028	392 823	522 125	616 962	731 690	824 363	891 007
30-34	224 745	297 090	425 599	532 502	624 417	738 892	830 228
35-39	197 903	239 473	314 765	428 370	532 385	623 762	736 660
40-44	171 926	207 515	249 837	317 199	428 079	531 219	620 982
45-49	139 508	177 328	213 310	251 946	317 058	426 853	528 184
50-54	112 055	141 676	180 123	214 472	251 092	315 276	422 960
55-59	89 006	111 856	141 596	178 347	210 598	246 298	308 466
60-64	70 946	86 358	108 953	137 079	171 315	202 265	236 222
65-69	51 199	66 267	81 115	101 990	127 454	159 406	188 147
70-74	32 164	45 399	59 036	71 933	90 004	112 765	141 189
75-79	21 431	26 476	37 492	48 557	58 980	74 100	93 072
80 y más/and over	12 700	20 755	28 820	40 036	53 239	67 633	85 530

Cuadro 24c/ Table 24c

VENEZUELA: PROYECCION DE LA POBLACION RURAL SEGUN SEXO Y GRUPOS QUINQUENALES DE EDAD
VENEZUELA: PROJECTION OF THE RURAL POPULATION BY SEX AND QUINQUENNIAL AGE GROUPS
(Periodo / Period 1970-2000)

Sexo y grupos de edad/ Sex and age groups	Población rural / Rural population						
	1970	1975	1980	1985	1990	1995	2000
Ambos sexos/ Both sexes							
Total	2 986 887	3 117 410	3 164 782	3 205 580	3 307 429	3 377 900	3 461 490
0-4	577 313	553 089	551 986	546 076	531 857	506 069	483 593
5-9	512 502	519 488	497 880	498 759	507 698	495 918	479 214
10-14	397 553	435 549	438 331	414 930	426 582	434 541	430 357
15-19	292 043	316 471	336 209	329 266	319 510	328 249	338 763
20-24	209 605	236 369	246 581	252 650	254 043	246 556	256 865
25-29	164 720	193 735	202 201	203 926	215 007	216 555	213 523
30-34	144 375	152 407	168 500	179 574	186 672	197 297	202 026
35-39	137 380	133 295	138 054	160 959	177 002	184 715	198 609
40-44	125 625	123 760	118 918	129 525	155 589	171 660	182 187
45-49	106 166	112 362	109 550	110 072	123 506	148 735	166 802
50-54	88 192	93 479	97 197	98 517	101 981	114 747	140 360
55-59	72 775	76 449	79 507	85 879	89 696	93 201	106 595
60-64	60 020	60 577	62 440	67 710	75 381	79 094	83 621
65-69	43 663	46 871	46 767	50 583	56 580	63 331	67 670
70-74	27 530	31 978	34 036	35 518	39 669	44 663	50 947
75-79	18 009	18 373	21 150	23 428	25 281	28 455	32 679
80 y más/and over	9 416	13 158	15 477	18 209	21 374	24 114	27 678
Hombres/Males							
Total	1 588 182	1 659 350	1 686 919	1 714 688	1 771 859	1 812 163	1 863 955
0-4	293 921	281 842	281 755	279 475	272 550	259 548	248 802
5-9	265 678	268 622	256 766	257 957	262 882	257 067	249 244
10-14	212 140	231 747	232 419	220 908	227 474	231 988	230 587
15-19	162 208	175 088	185 163	182 064	177 075	182 142	188 575
20-24	114 996	129 690	135 171	138 912	139 842	135 862	141 914
25-29	88 816	105 454	110 901	111 924	118 068	118 946	117 610
30-34	76 823	81 737	91 489	97 420	101 095	106 811	109 613
35-39	72 796	70 749	74 433	87 180	95 585	99 522	107 217
40-44	67 390	66 227	63 662	69 771	84 008	92 360	98 023
45-49	57 659	61 099	59 348	59 580	67 117	80 978	90 703
50-54	48 209	51 404	53 571	54 290	56 034	63 261	77 675
55-59	40 361	42 436	44 242	48 066	50 077	51 855	59 606
60-64	33 654	33 728	34 622	37 918	42 347	44 294	46 746
65-69	24 346	25 971	25 772	28 114	31 669	35 533	37 902
70-74	15 150	17 418	18 555	19 462	21 847	24 742	28 318
75-79	9 679	9 810	11 251	12 516	13 524	15 276	17 662
80 y más/and over	4 356	6 327	7 799	9 131	10 666	11 978	13 755
Mujeres/Females							
Total	1 398 705	1 458 060	1 477 863	1 490 892	1 535 570	1 565 737	1 597 535
0-4	283 392	271 248	270 231	266 600	259 307	246 521	234 791
5-9	246 824	250 866	241 114	240 802	244 816	238 852	229 970
10-14	185 413	203 801	205 913	194 022	199 109	202 553	199 770
15-19	129 835	141 382	151 046	147 202	142 436	146 107	150 187
20-24	94 609	106 679	111 410	113 738	114 200	110 694	114 951
25-29	75 904	88 281	91 300	92 002	96 939	97 609	95 913
30-34	67 552	70 671	77 011	82 154	85 576	90 486	92 413
35-39	64 584	62 546	63 620	73 779	81 417	85 193	91 392
40-44	58 235	57 532	55 256	59 754	71 581	79 300	84 164
45-49	48 507	51 262	50 203	50 491	56 389	67 757	76 100
50-54	39 983	42 075	43 626	44 227	45 947	51 486	62 684
55-59	32 414	34 013	35 265	37 813	39 619	41 346	46 989
60-64	26 366	26 849	27 818	29 792	33 034	34 800	36 875
65-69	19 317	20 900	20 994	22 469	24 912	27 798	29 768
70-74	12 380	14 560	15 481	16 056	17 822	19 921	22 628
75-79	8 330	8 563	9 899	10 912	11 758	13 179	15 017
80 y más/and over	5 060	6 831	7 678	9 077	10 708	12 136	13 923

Cuadro 24d/ Table 24d

VENEZUELA: PROYECCION DEL PORCENTAJE URBANO SEGUN SEXO Y GRUPOS QUINQUENALES DE EDAD

VENEZUELA: PROJECTION OF THE PERCENTAGE URBAN BY SEX AND QUINQUENNIAL AGE GROUPS
(Período / Period 1970-2000)

Sexo y grupos de edad/ Sex and age groups	Porcentaje urbano / Percentage urban						
	1970	1975	1980	1985	1990	1995	2000
Ambos sexos/ Both sexes							
Total	71.83	75.39	78.93	81.49	83.24	84.79	85.99
0-4	68.77	72.33	75.88	78.66	80.58	82.31	83.64
5-9	68.66	71.95	75.23	78.06	80.03	81.79	83.15
10-14	70.74	73.68	76.62	79.32	81.20	82.88	84.17
15-19	74.21	77.11	80.01	82.40	84.05	85.51	86.63
20-24	77.12	79.98	82.84	84.95	86.40	87.67	88.64
25-29	76.48	80.13	83.79	85.80	87.18	88.39	89.30
30-34	75.49	79.51	83.54	85.58	86.97	88.20	89.13
35-39	74.23	78.12	81.99	84.19	85.70	87.04	88.05
40-44	73.23	76.93	80.62	82.95	84.56	85.99	87.08
45-49	72.13	75.73	79.34	81.80	83.49	84.99	86.16
50-54	71.01	74.69	78.39	80.94	82.71	84.27	85.47
55-59	69.70	73.57	77.43	80.05	81.89	83.52	84.77
60-64	68.47	72.56	76.63	79.31	81.18	82.87	84.17
65-69	67.78	71.88	75.98	78.71	80.61	82.32	83.66
70-74	67.28	71.37	75.40	78.19	80.13	81.86	83.21
75-79	67.02	71.05	75.07	77.90	79.88	81.63	82.98
80 y más/and over	69.91	72.57	75.26	78.12	80.10	81.87	83.24
Hombres/Males							
Total	70.40	74.10	77.81	80.40	82.20	83.80	85.00
0-4	68.82	72.34	75.87	78.58	80.49	82.21	83.50
5-9	68.12	71.53	74.95	77.73	79.70	81.48	82.81
10-14	69.32	72.48	75.65	78.38	80.30	82.04	83.34
15-19	71.81	75.08	78.36	80.85	82.61	84.18	85.35
20-24	75.20	78.35	81.49	83.69	85.23	86.60	87.62
25-29	74.80	78.66	82.51	84.61	86.08	87.38	88.35
30-34	74.11	78.27	82.44	84.55	86.02	87.33	88.30
35-39	73.11	76.97	80.83	83.10	84.68	86.10	87.15
40-44	71.81	75.59	79.37	81.78	83.46	84.97	86.09
45-49	70.12	73.93	77.74	80.29	82.09	83.69	84.90
50-54	68.32	72.31	76.29	78.97	80.86	82.55	83.82
55-59	66.03	70.40	74.78	77.58	79.56	81.34	82.69
60-64	63.83	68.65	73.46	76.36	78.42	80.28	81.68
65-69	62.54	67.35	72.16	75.16	77.29	79.22	80.68
70-74	61.74	66.33	70.92	74.01	76.21	78.20	79.72
75-79	61.04	65.50	69.96	73.11	75.36	77.41	78.96
80 y más/and over	67.82	68.95	70.09	73.23	75.47	77.51	79.06
Mujeres/Females							
Total	73.30	76.70	80.09	82.60	84.30	85.80	87.00
0-4	68.72	72.31	75.90	78.74	80.68	82.40	83.78
5-9	69.22	72.38	75.53	78.40	80.37	82.12	83.51
10-14	72.21	74.91	77.62	80.30	82.13	83.75	85.04
15-19	76.69	79.20	81.72	84.00	85.54	86.88	87.95
20-24	79.08	81.66	84.24	86.25	87.59	88.77	89.69
25-29	78.18	81.65	85.12	87.02	88.30	89.41	90.28
30-34	76.89	80.78	84.68	86.63	87.95	89.09	89.98
35-39	75.40	79.29	83.19	85.31	86.74	87.98	88.96
40-44	74.70	78.29	81.89	84.15	85.67	87.01	88.06
45-49	74.20	77.57	80.95	83.31	84.90	86.30	87.41
50-54	73.70	77.10	80.50	82.90	84.53	85.96	87.09
55-59	73.30	76.68	80.06	82.51	84.17	85.63	86.78
60-64	72.91	76.28	79.66	82.15	83.83	85.32	86.50
65-69	72.61	76.02	79.44	81.95	83.65	85.15	86.34
70-74	72.21	75.72	79.22	81.75	83.47	84.99	86.19
75-79	72.01	75.56	79.11	81.65	83.38	84.90	86.11
80 y más/and over	71.51	75.24	78.96	81.52	83.25	84.79	86.00

Cuadro 24e/Table 24e
VENEZUELA: INDICADORES DEMOGRAFICOS DE LA POBLACION URBANA Y RURAL
VENEZUELA: DEMOGRAPHIC INDICES OF URBAN AND RURAL POPULATION
(Período/Period 1970-2000)

Indicadores demográficos/ Demographic indices		Años/Years						
		1970	1975	1980	1985	1990	1995	2000
Distribución porcentual/ Percentage distribution								
URBANO/URBAN								
Hombres/ Males	Total	100.00	100.00	100.00	100.00	100.00	100.00	100.00
	0-14	44.89	42.61	40.16	38.76	37.70	36.16	34.21
	15-64	52.74	54.85	57.19	58.40	59.22	60.45	62.12
	65 y+	2.37	2.54	2.65	2.84	3.08	3.39	3.67
Mujeres/ Females	Total	100.00	100.00	100.00	100.00	100.00	100.00	100.00
	0-14	43.22	41.12	38.86	37.47	36.39	34.83	32.86
	15-64	53.72	55.57	57.66	58.82	59.61	60.80	62.39
	65 y+	3.06	3.31	3.47	3.71	4.00	4.38	4.75
RURAL								
Hombres/ Males	Total	100.00	100.00	100.00	100.00	100.00	100.00	100.00
	0-14	48.59	47.14	45.70	44.23	43.06	41.31	39.09
	15-64	48.04	49.27	50.54	51.74	52.56	53.86	55.67
	65 y+	3.37	3.59	3.76	4.04	4.39	4.83	5.24
Mujeres/ Females	Total	100.00	100.00	100.00	100.00	100.00	100.00	100.00
	0-14	51.16	49.79	48.53	47.05	45.80	43.94	41.60
	15-64	45.61	46.73	47.81	49.03	49.96	51.40	53.31
	65 y+	3.22	3.49	3.66	3.92	4.25	4.66	5.09
Relación de masculinidad/ Sex ratio								
	Total	102.42	102.35	102.45	102.10	101.77	101.45	101.12
	Urbano/Urban	98.37	98.88	99.54	99.38	99.24	99.08	98.80
	Rural	113.55	113.81	114.15	115.01	115.39	115.74	116.68
Crecimiento anual (en miles)/ Annual increase (in thousands) ^a								
	Total	412	472	459	484	496	501	-
	Urbano/Urban	386	462	450	463	481	484	-
	Rural	26	9	8	20	14	17	-
Tasa de crecimiento (por mil)/ Increase rate (per thousands) ^a								
	Total	35.43	34.07	28.36	26.11	23.63	21.33	-
	Urbano/Urban	44.99	43.19	34.69	30.34	27.30	24.14	-
	Rural	8.55	3.02	2.56	6.26	4.22	4.89	-
Porcentaje de urbanización/ Urbanization percentage								
		71.83	75.39	78.93	81.49	83.24	84.79	85.99

^a Estos indicadores están referidos a períodos quinquenales; el año de referencia en la columna corresponde al límite inferior del período.

^a These indices are refer to quinquennial periods, the reference year of the column corresponds to the lower limit of the period.

ANEXO

DEFINICIONES DE POBLACION URBANA Y RURAL UTILIZADAS EN LOS CENSOS DE LOS PAISES LATINOAMERICANOS A PARTIR DE 1950.

ARGENTINA

CENSOS 1960, 1970, 1980

POBLACION URBANA:	La población empadronada el día del censo en centros poblados de 2.000 y más habitantes.
POBLACION RURAL:	La población empadronada el día del censo en centros poblados con menos de 2.000 habitantes además de la población diseminada (población empadronada fuera de localidades).

BOLIVIA

CENSO 1976 Y ENCUESTA NACIONAL DE POBLACION Y VIVIENDA 1988

POBLACION URBANA:	Aquella censada en localidades con 2000 y más habitantes.
POBLACION RURAL:	Aquella censada en localidades con menos de 2000 habitantes.

BRASIL

CENSOS 1950, 1960

POBLACION URBANA:	La que vive en las ciudades (sedes municipales) y en villas (sedes distritales).
POBLACION RURAL:	La que vive fuera de las áreas de las ciudades y villas.

CENSO 1970

POBLACION URBANA:	Idem censo anterior con la excepción del Estado de Guanabara que por fuerza de disposiciones legales que definen la División Administrativa de su área territorial, toda la población es clasificada como urbana.
POBLACION RURAL:	Idem censo anterior.

CENSO 1980

POBLACION URBANA:	Aquella censada en las ciudades, villas y áreas urbanas aisladas conforme a la delimitación de las respectivas municipalidades y vigentes al 31 de agosto de 1980.
POBLACION RURAL:	Aquella censada fuera de los límites de las áreas urbanas incluyendo aglomerados rurales (poblados y otros).

COLOMBIA

CENSOS 1951, 1964

CABECERA MUNIC.:	Concentración de cualquier número de personas que habitaban las ciudades o poblados donde tenía su sede la autoridad municipal.
RESTO MUNICIPAL:	Población que vivía fuera del perímetro de la Cabecera Municipal.

CENSOS 1973,1985

CABECERA MUNIC.:	Centro poblado donde se localiza la sede de la Alcaldía.
RESTO MUNICIPAL:	Los demás centros poblados (inspecciones de policía, caseríos, corregimientos) y las áreas con población dispersa.

COSTA RICA

CENSOS 1950, 1963

POBLACION URBANA:	La que habita en las zonas urbanas, demarcadas dentro de los distritos primeros de los cantones del país, tomando en cuenta factores tales como cuadrantes, servicios sanitarios, luz, cables, etc. Son excepciones: a) el único distrito que no se incluyó del Cantón Central de la Provincia de San José fue el de Pavas, b) se incluyeron los distritos San Francisco y Calle Blancos, contiguos a la ciudad de San José, en el Cantón de Goicoechea, y el distrito de Cinco Esquinas del Cantón de Tibás, todos pertenecientes a la Provincia de San José, c) no se determinaron zonas urbanas en los Cantones de Turrubares (Prov. de San José), Buenos Aires (Prov. de Puntarenas) y Pococí (Prov. de Limón) por la extrema ruralidad de las zonas, d) se tomaron los dos primeros distritos del Cantón Central de la Prov. de Cartago (Ciudad de Cartago).
POBLACION RURAL:	Aquella que vive fuera de las zonas determinadas como urbanas.

CENSO 1973

POBLACION URBANA:	La que habita en las zonas urbanas, demarcadas dentro de los distritos primeros de los cantones del país, tomando en cuenta factores tales como cuadrantes, servicios sanitarios, luz, cables, etc. Son excepciones: a) en la Prov. de San José se determinó como urbano todo el Cantón Central; los distritos Escazú, San Antonio y San Rafael del Cantón de Escazú; el distrito primero Desamparados y parte del distrito quinto San Antonio en el Cantón de Desamparados; en el Cantón de Goicoechea, los distritos de Guadalupe, San Francisco y Calle Blancos; en el Cantón de Tibás, los distritos de San Juan, Cinco Esquinas y Anselmo Llorente; en el Cantón de Montes de Oca, a los distritos de San Pedro y Mercedes, y en el Cantón de Curridabat, los distritos de Curridabat y Granadilla; b) en la Prov. de Alajuela se determinaron como zonas urbanas los distritos de Alajuela y Desamparados del Cantón Central y no se determinaron zonas urbanas en los cantones de Upala, Los Chiles y Guatuso; c) en la Prov. de Cartago se determinó como zona urbana el distrito Oriental y Occidental y parte de los distritos Carmen y San Nicolás; d) en la Prov. de Heredia se consideró urbano el distrito Ciudad Heredia y parte de los distritos Mercedes Norte y San Francisco en el Cantón Central, no se consideraron zonas urbanas en el Cantón de Sarapiquí; e) en la Prov. de Puntarenas no se determinó zona urbana en el Cantón de Coto Brus; f) en la Prov. de Limón no se determinó zona urbana en el Cantón de Talamanca.
POBLACION RURAL:	Aquella que vive fuera de las áreas determinadas como urbanas.

CENSO 1984

POBLACION URBANA:	Aquella que vive en los centros administrativos de los cantones del país, o sea, parte o todo el distrito primero, además de otras áreas adyacentes. Estas áreas fueron demarcadas a priori con criterio físico y funcional, tomando en cuenta elementos tangibles tales como cuadrantes, calles, aceras, luz eléctrica, servicios urbanos, etc.
POBLACION RURAL:	Aquella que vive fuera de las áreas definidas como urbanas, en lo que se denomina periferia urbana, rural concentrado y rural disperso.

CUBA

CENSO 1953

POBLACION URBANA:	Aquella que vivía en centros poblados de 150 habitantes y más siempre y cuando estos núcleos contaran con características de la vida urbana: a) existencia de fluido eléctrico, de servicios médicos, legales y de esparcimiento.
--------------------------	--

b) que esté próximo a un centro poblado con características urbanas (según regla anterior) y que dicha proximidad implique relación funcional o interdependencia entre ambos núcleos.

POBLACION RURAL:

Personas que vivían en centros poblados de menos de 150 habitantes o dispersos en fincas y no cumplen la condición de población urbana.

CENSOS 1970, 1981

POBLACION URBANA:

Población residente en lugares habitados de 2000 y más habitantes, así como en los de menos de 2000 hab. y más de 500 hab. que contaban con las siguientes características: alumbrado público, calles pavimentadas, acueducto, red de alcantarillado, cloacas, servicio médico asistencial y centro educacional. También se incluyen todos los lugares habitados con una población de 200 a 500 habitantes que contaron con las seis características enumeradas. (Se incluyeron algunos pueblos creados por la Revolución que tenían muy poca población pero contaban con las condiciones urbanas exigidas).

POBLACION RURAL:

Población residente en lugares habitados por menos de 500 habitantes o la de aquellos entre 500 y menos de 2000 habitantes que presentaban menos de cuatro de las características urbanas mencionadas.

CHILE

CENSO 1952

POBLACION URBANA:

La población que vive en a) centros poblados de cierta importancia demográfica y administrativa, generalmente cabeceras de comunas; b) centros poblados que sin tener categoría de ciudad o pueblo cuentan con servicios públicos o municipales suficientes para darles, funcionalmente, características urbanas y, c) en lugares, que a causa de no haberse establecido la diferenciación de las llamadas "zonas rurales no agrícolas", algunos minerales y centros industriales de esas zonas, cuentan con los mencionados servicios públicos (Chuquicamata, María Elena, Pedro de Valdivia, Sewell y Victoria).

POBLACION RURAL:

La que vive en centros poblados que carecen de servicios tipo urbanos y que dependen fundamentalmente de la producción primaria.

CENSO 1960

POBLACION URBANA:

Poblaciones del país con características urbanas (ciudades, pueblos, aldeas, minerales, salitreras y otros centros poblados con dichas características como bases aéreas, campamentos, etc.), ya sean concentradas, con algunas calles pavimentadas o con algunos servicios de utilidad pública.

POBLACION RURAL:

Idem censo anterior.

CENSO 1970

POBLACION URBANA:

Aquella que vive en un área que presenta un límite de 40 viviendas continuas o agrupadas, con definición preestablecida de calles y además cuenta con algunos de los siguientes servicios: Carabineros, Correo, luz eléctrica, agua potable, alcantarillado, comercio establecido, escuelas, etc..

POBLACION RURAL:

Aquella que vive en áreas que no cumplen los requisitos mínimos de las áreas urbanas.

CENSO 1982

POBLACION URBANA:

Aquella que vive en lugares que presentan rasgos de urbanización, al menos incipiente, independientemente de la actividad que desarrollen sus habitantes; y que cuenta con un mínimo de 60 viviendas agrupadas y contiguas, siempre que su población no sea inferior a 301 habitantes.

Para efectos censales, las ciudades, pueblos y aldeas han sido catalogados como urbanas. Constituyen casos especiales los aeropuertos y centros de turismo y esparcimiento, los cuales no necesariamente deben cumplir con los requisitos de población y vivienda establecidos en las definiciones censales.

También, excepcionalmente, se han considerado como urbanos algunos centros que no cumplen con los requisitos de población y vivienda establecidos; en tales casos ha prevalecido el modo de asentamiento de la población y la categoría asignada en terreno por el personal de campo encargado de dirigir el levantamiento censal.

POBLACION RURAL: Aquella que habita en lugares donde predomina el paisaje natural.

ECUADOR

CENSO 1950

POBLACION URBANA: Aquella que habita las zonas urbanas (área dentro del perímetro de la ciudad capital o cabecera cantonal) y suburbanas (área que se halla fuera del perímetro urbano propiamente dicho y pertenece al territorio jurisdiccional de las parroquias urbanas).

POBLACION RURAL: La que habita dentro de los límites jurisdiccionales de las parroquias rurales.

CENSO 1962

POBLACION URBANA: Es aquella que fue empadronada en las ciudades, capitales provinciales y cabeceras cantonales. Se dividió en urbano propiamente tal y periférico, siendo esta última, aquella que se encontraba dentro de los límites de las ciudades pero en conglomerados no urbanizados.

POBLACION RURAL: Es aquella que fue enumerada en cabeceras parroquiales, anegos, caseríos, comunas, haciendas y demás centros poblados.

CENSOS 1974, 1982

POBLACION URBANA: Es aquella que fue empadronada en las capitales provinciales y cabeceras cantonales (núcleos concentrados) definidos previamente para fines censales como área urbana. Se excluye por lo tanto la población de la "periferia" (población dispersa dentro de los límites legales de las capitales provinciales y cabeceras cantonales).

POBLACION RURAL: Es aquella que fue empadronada en las parroquias rurales (cabecera parroquial y resto de la parroquia). Incluye, además, la población empadronada en la "periferia" de las capitales provinciales y cabeceras cantonales.

EL SALVADOR

CENSOS 1950, 1961, 1971

POBLACION URBANA: La que habita las cabeceras municipales sin tomar en cuenta la magnitud de la población, ni otra característica especial. Las cabeceras municipales son centros poblados donde reside la administración del Municipio y cuyos límites han sido determinados sobre el terreno por medio de mojones.

POBLACION RURAL: La que habita fuera de los límites de las cabeceras municipales y que es generalmente población dispersa.

GUATEMALA

CENSO 1950

POBLACION URBANA: Aquella que habitaba todo lugar poblado cuya población excediera de 2000

	habitantes y todo lugar poblado cuya población estuviera entre 1500 y 2000 habitantes, siempre que gozaran de servicio de agua.
POBLACION RURAL:	Aquella que habitaba el área que no estaba comprendida dentro del área urbana.
CENSOS 1964, 1973, 1981	
POBLACION URBANA:	Aquella que reside en las poblaciones del país que de acuerdo con la ley (Acuerdo Gubernativo del 7 de abril de 1938) se les ha reconocido oficialmente la categoría de ciudad, villa o pueblo.
POBLACION RURAL:	Aquella que reside en aldeas, caseríos y fincas.

HAITI

CENSOS 1971, 1982	
POBLACION URBANA:	Aquella que vive en las ciudades propiamente tales y en las cabeceras administrativas de las comunas de la República, además de aquellas aglomeraciones de cierta importancia que presentan unidades de habitación semejantes a las que se encuentran en las ciudades aunque tengan apenas algunas centenas de habitantes.
POBLACION RURAL:	Aquella que vive fuera de las áreas consideradas urbanas.

HONDURAS

CENSO 1950	
POBLACION URBANA:	La que habita en centros poblados donde reside una municipalidad o un concejo de distrito.
POBLACION RURAL:	La que habita fuera de los centros poblados donde reside una municipalidad o un concejo de distrito.
CENSO 1961	
POBLACION URBANA:	La que vive en centros poblados de 1000 habitantes o más que tengan, además, los siguientes servicios: 1) escuela primaria completa (6 grados), 2) por lo menos uno de los siguientes servicios: correo, telégrafo o teléfono público, 3) comunicación terrestre (carretera o ferrocarril) o servicio regular aéreo o marítimo, 4) servicio de agua de cañería, 5) servicio de alumbrado eléctrico.
POBLACION RURAL:	Es la que no reúne las características antes indicadas y la población dispersa.
CENSOS 1974, 1988	
POBLACION URBANA:	La que habita en centros poblados de 2000 y más habitantes y que, además, reunieran las siguientes características: 1) servicio de agua de cañería, 2) comunicación terrestre (carretera o ferrocarril) o servicio regular aéreo o marítimo, 3) escuela primaria completa (6 grados), 4) correo o telégrafo, y por lo menos uno de los siguientes servicios: alumbrado eléctrico, alcantarillado o centros de salud.
POBLACION RURAL:	La que no reúne las características antes indicadas y la población dispersa.

MEXICO

CENSOS 1950, 1960, 1970, 1980	
POBLACION URBANA:	La que habita localidades de más de 2500 habitantes.
POBLACION RURAL:	La que habita localidades con población no mayor de 2500 habitantes.

NICARAGUA

CENSO 1950

POBLACION URBANA:
POBLACION RURAL:

La que vive en centros poblados que constituyen Cabecera Municipal.
La que vive fuera de los centros poblados que constituyen Cabecera Municipal.

CENSOS 1963, 1971

POBLACION URBANA:

La que vive en cabeceras departamentales o municipales además de aquellas concentraciones de población (localidades) que tuvieran 1000 o más habitantes y que contaran con algunas características como: trazado de calles, luz eléctrica o, en donde la actividad económica predominante de la población fuera diferente de la agrícola (caso de centros mineros y de ingenios azucareros).

POBLACION RURAL:

Aquella que vive fuera de las áreas denominadas urbanas en centros poblados de menos de 1000 habitantes que no reúnen las condiciones urbanísticas mínimas indicadas y la población dispersa.

ESDENIC 1985

POBLACION URBANA:

Aquella que reside en el conjunto de localidades urbanas, es decir, las localidades cabeceras municipales y las localidades de 1000 habitantes y más, que tienen características tales como trazado de calles, servicio de luz eléctrica, establecimientos comerciales y/o industriales, etc.

POBLACION RURAL:

Aquella que reside en el conjunto de localidades rurales, es decir, las localidades con menos de 1000 habitantes que no cuentan con ninguna estructura urbanística.

PANAMA

CENSOS 1950, 1960, 1970, 1980

POBLACION URBANA:

Aquella que vive en localidades de 1500 habitantes y más cuyas condiciones de vida ofrecen características urbanas tales como servicio de luz eléctrica, acueducto y alcantarillado, calles pavimentadas, establecimientos comerciales, facilidades de comunicación, de escuela secundaria, etc.

POBLACION RURAL:

El resto de la población empadronada en localidades o áreas que no reúnen tales condiciones.

PARAGUAY

CENSO 1962

POBLACION URBANA:

Aquella que vive en ciudades o pueblos que son cabeceras de los distritos oficiales de la República y que además cuentan con calles, luz, edificios públicos, otros.

POBLACION RURAL:

Aquella que vive fuera de las áreas consideradas urbanas.

CENSOS 1972, 1982

POBLACION URBANA:

Aquella que vive en las cabeceras de los distritos oficiales de la República sin tener en consideración ninguna característica especial.

POBLACION RURAL:

Aquella que vive fuera de las cabeceras de los distritos oficiales de la República.

PERU

CENSO 1961

POBLACION URBANA: La que habita en los centros poblados capitales de distrito, sea cual fuere el número de habitantes de estos. No importa que se trate de ciudad, villa o pueblo. Por excepción, sin ser capital de distrito, se considera como área urbana el territorio ocupado por un centro poblado cuyas características lo presentan como tal, por tener, calles, plazas, servicios de agua, desagüe, alumbrado y el número de habitantes sea igual o mayor al de la capital del mismo distrito.

POBLACION RURAL: Es la que habita la parte del territorio de un distrito que se extiende desde los linderos del pueblo capital hasta los linderos del mismo distrito. Dentro de esta área se incluyen necesariamente los caseríos, fundos, haciendas, anexos, pagos y otros que no tengan característica de centro poblado urbano.

CENSOS 1972, 1981

POBLACION URBANA: Aquella que vive en aglomeraciones cuyas viviendas, en número mínimo de 100, se hallan ocupadas contiguamente. Por excepción se considera como población urbana a aquella que habita en todas las capitales de distrito. Las aglomeraciones pueden contener uno o más centros poblados con viviendas contiguas.

POBLACION RURAL: Aquella que habita la parte del territorio del distrito que se extiende, desde los linderos de los centros poblados en área urbana, hasta los límites del mismo distrito.

REPUBLICA DOMINICANA

CENSOS 1950, 1960, 1970 ,1981

POBLACION URBANA: La que habitaba en las cabeceras de comunas y de distritos municipales.

POBLACION RURAL: La que habitaba fuera de las cabeceras de comunas y de distritos municipales.

URUGUAY

CENSOS 1963, 1975

POBLACION URBANA: Ley 10.723 del 21/IV/46. "Ley de centros poblados". Competencia exclusiva de gobiernos departamentales para autorizar la subdivisión de predios rurales con destino a la formación de centros poblados, así como aprobar el trazado y apertura de calles, caminos o cualquier vía de tránsito que implique o no amanzanamiento o formación de dichos centros. También se establecen las superficies máximas de los predios dentro de las zonas urbanas y suburbanas y se fijan los requisitos que la ley califica como mínimos: existencia de agua potable, condiciones del terreno y del área contigua, y otros servicios indispensables.

Area suburbana se incluye como área urbana.

POBLACION RURAL: Se define por exclusión.

CENSO 1985

POBLACION URBANA: Se basa en la Ley 10.723 del 21/IV/46, "Ley de Centros Poblados" aunque se obtuvieron, para este censo, importantes progresos en materia cartográfica que

permitieron llegar a una más precisa delimitación de las divisiones estadísticas mediante relevamientos en sitio y otras fuentes adicionales.
Se define por exclusión.

POBLACION RURAL:

VENEZUELA

CENSO 1950

POBLACION URBANA:

La población empadronada en centros poblados, fueran o no capitales de municipio, que tenían 1000 o más habitantes, los cuales, a fines del censo se denominaron centros urbanos.

POBLACION RURAL:

La población empadronada en centros poblados que tenían menos de 1000 habitantes, fueran o no capitales de municipio y los cuales, a fines del censo se denominaron centros rurales.

CENSOS 1961, 1971, 1981

POBLACION URBANA:

La que habita en centros poblados con una población de 2500 habitantes y más.

POBLACION RURAL:

La que habita en centros poblados entre 1000 y 2499 habitantes (área intermedia) y en aquellos de menos de 1000 habitantes, además de la población diseminada.

ANNEX

DEFINITIONS USED FOR URBAN AND RURAL POPULATION IN THE CENSUSES OF THE LATIN AMERICAN COUNTRIES AS OF 1950

ARGENTINA

CENSUSES OF 1960, 1970, 1980

URBAN POPULATION : Population registered at census day in population centers with more than 2000 inhabitants.

RURAL POPULATION : Population registered at census day in population centers with less than 2000 inhabitants as well as dispersed population (population not in localities).

BOLIVIA

CENSUS OF 1976 AND NATIONAL SURVEY OF POPULATION AND HOUSING

URBAN POPULATION : Population counted in localities with 2000 and more inhabitants.

RURAL POPULATION : Population counted in localities with less than 2000 inhabitants.

BRAZIL

CENSUSES OF 1950 AND 1960

URBAN POPULATION : Population that lives in cities (municipality centers) and in towns (district centers).

RURAL POPULATION : Population that lives outside the city and town areas.

CENSUS 1970

URBAN POPULATION : Like the previous census with exception of the State of Guanabara, in which by legal dispositions defined by the División Administrativa of its territory, the total population is classified as urban.

RURAL POPULATION : Like the previous census.

CENSUS 1980

URBAN POPULATION : Population counted in cities, towns and isolated urban areas corresponding to the delimitation of the respective municipalities and legal areas at August 31, 1980.

RURAL POPULATION : Population counted outside urban areas and including rural agglomerates (populated and others).

COLOMBIA

CENSUSES 1951, 1964

CABECERA MUNIC. : Concentration of whatever number of persons that live in the cities or settlements where the municipality authorities are located.

REST MUNICIPALITY: Population that lives outside the perimeters of the capital of the municipality.

CENSUSES 1973, 1985

CABECERA MUNIC. : Population center where the office of the mayor is located.

REST MUNICIPALITY: The other population centers (police offices, small villages, magistrate districts) and areas with dispersed population.

COSTA RICA

CENSUSES 1950, 1963

URBAN POPULATION : Population living in urban areas, demarcated within the first districts of the cantons of the country, taking into consideration factors as quadrants, sanitary services, illumination, cabling etc. There are exceptions: a) the only district not included of the Central Canton of the Province of San José was the district Pavas, b) the districts San Francisco and Calle Blancos, adjacent to the city of San José and the Canton of Goicoechea, and the district of Cinco Esquinas of the Canton Tibás, all in the Province of San José, c) no urban zones were determined in the Cantons of Turubares (Prov. San José), Buenos Aires (Prov. Puntarenas) and Pococi (Prov. of Limón) because of the extreme rural characteristics of these areas, d) the first two districts of the Central Canton of the Province Cartago (Ciudad de Cartago) were chosen to be urban.

RURAL POPULATION : Those people living outside the areas determined as urban.

CENSUS 1973

URBAN POPULATION : Population living in urban areas, demarcated within the first districts of the cantons of the country, taking into consideration factors as quadrants, sanitary services, illumination, cabling etc. There are exceptions: a) in the Province of San José the whole of the Central Canton was determined to be urban; the districts of Escazú, San Antonio and San Rafael of the Canton Escazú; the first district Desamparados and part of the fifth district San Antonio in the Canton Desamparados; in the Canton Goicoechea, the districts Guadalupe, San Francisco and Calle Blancos; in the Canton Tibás, the districts San Juan, Cinco Esquinas and Anselmo Llorente; in the Canton Montes de Oca, the districts San Pedro and Mercedes, and in the Canton Curridabat, the districts Curridabat and Granadilla; b) in the Province Alajuela the Alajuela and Desamparados of the Central Canton were determined urban while no urban zones were determined in the Cantons Upala, Los Chiles and Guatuso; c) in the Province Cartago the districts Oriental and Occidental and parts of the districts Carmen and San Nicolás were determined to be urban; d) in the Province Heredia the district Ciudad Heredia and part of the districts Mercedes Norte and San Francisco in the Central Canton were considered urban, while the Canton Sarapiquí was not considered urban; e) Canton Coto Brus in the Province Puntarenas was not considered urban; f) Canton Talamanca in the Province Limón was not considered urban.

RURAL POPULATION : Those people living outside the areas determined as urban.

CENSUS 1984

URBAN POPULATION : Those people who live in administrative centers of the Cantons of the country, i.e., part or whole of the first district, and other adjacent areas. These areas were demarcated a priori using physical and functional criteria, considering tangible elements like quadrants, roads, sidewalks, electrical light, urban services, etc.

RURAL POPULATION : Those people who live outside the defined urban areas. The rural areas were distinguished as urban periphery, concentrated rural and dispersed rural.

CUBA

CENSUS 1953

URBAN POPULATION : People living population centers of 150 habitants and more and whenever these centers had the following urban characteristics:

a) existence of electrical power, medical and legal services and recreation facilities.

b) whenever it is close to a center with urban characteristics (as above described)

while this proximity implies a functional or interdependent relation between the two centers.

RURAL POPULATION : Persons who live in population centers with less than 150 persons or dispersed people in farms and they do not fulfil the condition of urban population.

CENSUSES 1970, 1981

URBAN POPULATION : Resident population in population centers with 2000 and more inhabitants, as well as those living in centers with less than 2000 but more than 500 people whenever this last category had the following characteristics: public power network, paved roads, water supply lines, a sewerage system, sewers, medical assistance services and an educational center. Also centers with a population between 200 and 500 were included whenever they complied with the six above mentioned characteristics. (Some towns, created by the Revolution, with these urban characteristics but with very little inhabitants were included).

RURAL POPULATION : Population living in places with less than 500 inhabitants and population in centers between 500 and 2000 inhabitants which had less four of the above mentioned urban characteristics.

CHILE

CENSUS 1952

URBAN POPULATION : Population which lives in a) population centers with a certain demographic and administrative importance, in general the most important center of a community; b) population centers without being a city or town but with the public or municipality services which give them functional urban characteristics and c) in places, where the differentiation between the so called "rural but not agricultural zones" was not yet established, some mineral and industrial centers of this zone were classified urban, because they had the mentioned public services (Chuquicamata, Maria Elena, Pedro de Valdivia, Sewell and Victoria).

RURAL POPULATION : Population in centers which do not have the urban services and which depends in principle on primary production.

CENSUS 1960

URBAN POPULATION : Population centers in the country with urban characteristics (cities, towns, villages, mining settlements, saltpeter settlements and other population centers with these characteristics as areal bases, encampments, etc.), whenever they are concentrated, with some paved roads or with some services of public usefulness.

RURAL POPULATION : As the previous census.

CENSUS 1970

URBAN POPULATION : Population that lives in an area with at least 40 continuous dwellings or dwelling grouped together, with a .. road system and also with one of the following services : Police, Postal Services, electrical light, piped drinking water, sewerage, established business, schools, etc..

RURAL POPULATION : Population that lives in areas that do not have the minimal requirements for being an urban area.

CENSUS 1982

URBAN POPULATION : Population that lives in areas which show urban characteristics, at least incipiently, independently of the activity of its inhabitants; and with at least a minimum of 60 continuous dwellings or dwellings grouped together, and always with a population not less than 301 inhabitants.

Because of census considerations, the cities, towns and villages have been cataloged as urban. Special cases are airports and tourist and recreation centers, which do not necessarily have to comply with the requirements of population and housing as in the census definitions.

Another exception concerns some centers that have been considered urban while they did not meet the requirements for population and housing; in these cases the place where people stayed prevailed and the category assigned by the field personnel ..

RURAL POPULATION : Those people who live in areas where the natural environment is predominant.

ECUADOR

CENSUS 1950

URBAN POPULATION : Population living in urban zones (areas within the perimeter of the capital city or the capital of a canton) and suburban zones (area outside the urban perimeter and belonging to the jurisdictional area of the urban parishes).

RURAL POPULATION : Population living within the jurisdictional boundaries of the rural parishes.

CENSUS 1962

URBAN POPULATION : Population counted in the cities, capitals of provinces and the administrative centers of the cantons. Urban population was divided in urban and peripheric, the last being population living within city boundaries but in conglomerates not urbanized.

RURAL POPULATION : Population enumerated in centers of parishes, .. , small villages, communities, farms and other populated centers.

CENSUSES 1974, 1982

URBAN POPULATION : Population enumerated in the capitals of provinces and cantons (concentrated population centers) previously defined as urban area for census reasons. The population of the "periphery" was excluded (dispersed population within the legal limits of the provincial capitals and canton capitals).

RURAL POPULATION : Population enumerated in rural parishes (main population center of the parish and the rest of the parish). Also considered rural was the population enumerated in the "periphery" of the provincial and canton capitals.

EL SALVADOR

CENSUSES 1950, 1961, 1971

URBAN POPULATION : Those who live in the capitals of municipalities without considering the amount of people who live in it or any other characteristic. The capitals of the municipalities are population centers where the administration of the municipality resides and the boundaries of the municipality have been determined in the field by way of boundary marks.

RURAL POPULATION : Population that lives outside the municipality capitals and which in general is dispersed population.

GUATEMALA

CENSUS 1950

URBAN POPULATION : Population in every place with more than 2000 inhabitants and in every place with 1500 to 2000 inhabitants, whenever there is public water services.

RURAL POPULATION : Population that lived outside the areas that compromise the urban areas.

CENSUSES 1964, 1973, 1981

URBAN POPULATION : Population that lives in population centers that according to the law (Acuerdo Gubernativo of April 7, 1938) were officially given the status of city, town or village.

RURAL POPULATION : Population that lives outside the areas that are considered urban.

HONDURAS

CENSUS 1950

URBAN POPULATION : Population that lives in population centers where a municipal government or districts government resides.

RURAL POPULATION : Population that lives outside population centers where a municipal government or districts government resides.

CENSUS 1961

URBAN POPULATION : Population that lives in population centers with 1000 or more inhabitants and have the following services : 1) complete primary school (6 grades), 2) at least one of the following services : postal services, telegraph or public telephone, 3) communication by land (road or train) or a regular air or maritime services, 4) piped water, 5) electric light.

RURAL POPULATION : Population that not lives in an area with the above mentioned characteristics and dispersed population.

CENSUSES 1974, 1988

URBAN POPULATION : Population that lives in population centers of 2000 and more inhabitants with the following characteristics : 1) piped water service, 2) communication by land (road or train) or regular air or maritime services, 3) complete primary school (6 grades), 4) postal services or telegraph, and at least the following services: electrical light, sewer system or health centers.

RURAL POPULATION : Population that not lives in an area with the above mentioned characteristics and dispersed population.

MEXICO

CENSUSES 1950, 1960, 1970, 1980

URBAN POPULATION : Population living in centers with more than 2500 inhabitants.

RURAL POPULATION : Population living in centers with no more than 2500 inhabitants.

NICARAGUA

CENSUS 1950

URBAN POPULATION : Population that lives in the 'Cabecera Municipal'.

RURAL POPULATION : Population that lives outside the 'Cabecera Municipal'.

CENSUSES 1963, 1971

URBAN POPULATION : Population that lives in capitals of departments or municipalities and in population centers with 1000 or more inhabitants and have some of the following characteristics : a road plan, electrical light or, where the main economic activity of the population is not in agriculture (as in mineral centers and sugar factories).

RURAL POPULATION : Population that lives outside the urban areas and in population centers with less than 1000 inhabitants which do not meet the minimum requirements for being urban and the dispersed population.

ESDENIC 1985

URBAN POPULATION : Population living in the whole of urban localities, i.e., the capitals of municipalities and localities with more than 1000 inhabitants, which have characteristics like a road plan, electrical light, commercial establishments and or industries, etc..

RURAL POPULATION : Population living in the whole of rural localities, i.e., in localities with less than 1000 inhabitants and do not have any urban characteristic.

PANAMA

CENSUSES 1950, 1960, 1970, 1980

- URBAN POPULATION : Population that lives in localities with more than 1500 inhabitants and whose condition of life have urban characteristics like electrical light, piped water and a sewerage system, paved roads, commercial establishments, communication facilities, secondary school, etc..
- RURAL POPULATION : The rest of the enumerated population which lives in localities or areas which do not have the above mentioned characteristics.

PARAGUAY

CENSUS 1962

- URBAN POPULATION : Population that lives in cities or towns which are capitals of official districts of the Republic and also have roads, light, public buildings, others.
- RURAL POPULATION : Population that lives outside the areas that are considered urban.

CENSUSES 1972, 1982

- URBAN POPULATION : Population that lives in the capitals of the official districts of the Republic without taking any special characteristic in consideration.
- RURAL POPULATION : Population that lives outside the capitals of the official districts of the Republic.

PERU

CENSUS 1961

- URBAN POPULATION : Population living in the district capitals, whatever the number of inhabitants. It is not important if this is a city, a town or a village. As exception, without being a capital of a district, areas with a population center with the following characteristics are also considered urban: roads, plazas, piped water, electrical light, and the number of inhabitants is equal or more than the capital of the same district.
- RURAL POPULATION : Population that lives outside the boundaries of the district capital but within the boundaries of the district. Necessarily included within this area are houses, rural properties, churches, vineyard districts and others which do not have the characteristics of a urban population center.

CENSUSES 1972, 1981

- URBAN POPULATION : Population that lives in agglomerates with at least 100 houses continuously grouped together. As exception, population residing in the district capitals are considered urban. The agglomerates may contain one or more populated centers with houses continuously grouped together.
- RURAL POPULATION : Population that lives outside the boundaries of the urban areas but within the boundaries of the district.

DOMINICAN REPUBLIC

CENSUSES 1950, 1960, 1970, 1981

- URBAN POPULATION : Population living in the capitals of the municipality districts.
- RURAL POPULATION : Population not living in the capitals of the municipality districts.

URUGUAY

CENSUSES 1963, 1975

- URBAN POPULATION : Law 10.723 of 21/IV/46. "Ley de centros poblados". It is the exclusive right of

the department governments to authorize the division of rural land with the objective to develop population centers, to approve the outline and opening of roads, highways, or any other transport track of those centers. They also establish the division between urban and suburban zones and determine the requirements which the law requires as minimum : existence of piped water, contiguous terrain and area conditions, and other indispensable services. The suburban area is included as urban area.

RURAL POPULATION : Is defined by exclusion.

CENSUS 1985

URBAN POPULATION : Based on the Law 10.723 of 21/iv/46, "Ley de Centros Poblados", although important progress was made on the cartographic material which permitted a more precise delimitation of the statistical divisions by .. in the field and other additional sources.

RURAL POPULATION : Is defined by exclusion.

VENEZUELA

CENSUS 1950

URBAN POPULATION : Population enumerated in population centers with 1000 or more inhabitants, if it were municipality capitals or not, were denominated as urban at the end of the census.

RURAL POPULATION : Population enumerated in population centers with less than 1000 inhabitants, if it were municipality capitals or not, were denominated rural centers at the end of the census.

CENSUSES 1961, 1971, 1981

URBAN POPULATION : Population in population centers with 2500 inhabitants and more.

RURAL POPULATION : Population living in population centers between 1000 and 2499 inhabitants (intermediate area) and in population centers with less than 1000 inhabitants, as well as the dispersed population.

NOTAS EXPLICATIVAS

Las estimaciones y proyecciones de población total por sexo y grupos de edad de cada uno de los 20 países de América Latina para el período 1950-2025 se han elaborado en general, conjuntamente con instituciones nacionales. Por el contrario, en el caso de la proyecciones urbano-rural, éstas en su mayoría fueron preparadas en CELADE utilizando la información disponible en los últimos censos de población, considerando que aún no se han procesado los correspondientes al 90.

A continuación se proporciona una relación detallada por países de las fuentes de información y metodologías utilizadas.

Argentina:

Proyecciones de población total, urbana-rural y PEA publicadas en "Estimaciones y Proyecciones de Población. 1950-2025 (versión revisada)". INDEC-CELADE, 1989.

Metodología de la proyección urbana-rural.

Nivel: El porcentaje urbano total por sexo se proyectó mediante una logística con los porcentajes urbanos de los censos de 1970 y 1980 como pivotes y como asíntotas las citadas en el artículo "Metodología de las proyecciones de población urbana-rural y de PEA elaboradas en CELADE", Pujol, J.M., Chackiel, J., publicado en "Métodos para proyecciones demográficas", CELADE, 1984.

Estructura: Los porcentajes urbanos por sexo y grupos de edad para los años 1970, 1975 y 1980 se obtuvieron por interpolación lineal de los observados y ajustados de los censos de 1970 y 1980. Los porcentajes del período 1985 al 2000 se calcularon aplicando el procedimiento de proyección logístico propuesto en el documento referido en el párrafo anterior.

Bolivia:

Proyección de población total actualizada en 1990 por el Instituto Nacional de Estadística de Bolivia y CELADE y aún no publicada.

Metodología de la proyección urbana-rural.

Nivel: El porcentaje urbano total por sexo se proyectó mediante una logística con los porcentajes urbanos del censo de 1976 y de la encuesta de 1988 como pivotes y como asíntotas las citadas en el artículo "Metodología de las proyecciones de población urbana-rural y de PEA elaboradas en CELADE", Pujol, J.M., Chackiel, J., publicado en "Métodos para proyecciones demográficas", CELADE, 1984.

Estructura: Se mantuvieron los porcentajes urbanos por sexo y grupos de edad para los años 1970 y 1975 de la proyección publicada en el Boletín Demográfico 34 y los de 1980 y 1985 se obtuvieron por interpolación lineal de los observados y ajustados del censo de 1976 y encuesta de 1988. Los porcentajes del período 1990 al 2000 se calcularon aplicando el procedimiento de proyección logístico propuesto en el documento referido en el párrafo anterior.

Brasil:

Proyección de la población total publicada en "Estimaciones y Proyecciones de Población. 1950-2025". Fascículo F/Bra.1. Instituto Brasileiro de Geografía y Estadística (IBGE) y CELADE, 1984.

Metodología de la proyección urbana-rural.

Nivel: El porcentaje urbano total por sexo se proyectó mediante una logística con los porcentajes urbanos del censo de 1980 y porcentajes urbanos estimados para el 2000 como pivotes y como asíntotas las citadas en el artículo "Metodología de las proyecciones de población urbana-rural y de PEA elaboradas en CELADE", Pujol, J.M., Chackiel, J., publicado en "Métodos para proyecciones demográficas", CELADE, 1984.

Estructura: Se mantuvieron los porcentajes urbanos por sexo y grupos de edad para los años 1970, 1975 y 1980 de la proyección publicada en el Boletín Demográfico 34 y los del período 1985 al 2000 se calcularon aplicando el procedimiento de proyección logístico propuesto en el documento referido en el párrafo anterior.

Colombia:

Proyección de la población total publicada en "Proyecciones Nacionales de la Población. 1950-2025". Departamento Administrativo Nacional de Estadística (DANE), Departamento Nacional de Planeación (DNP) de Colombia y CELADE. En prensa, 1989.

Metodología de la proyección urbana-rural.

Nivel: El porcentaje urbano total por sexo se proyectó mediante una logística con los porcentajes urbanos de los censos de 1973 y 1985 como pivotes y como asíntotas las citadas en el artículo "Metodología de las proyecciones de población urbana-rural y de PEA elaboradas en CELADE", Pujol, J.M., Chackiel, J., publicado en "Métodos para proyecciones demográficas", CELADE, 1984.

Estructura: Los porcentajes urbanos por sexo y grupos de edad para 1970 se calcularon interpolando los observados y ajustados de los censo de 1964 y 1973 mientras que los de 1975, 1980 y 1985 se obtuvieron por interpolación lineal de observados y ajustados de los censos de 1973 y 1985. Los porcentajes del período 1990 al 2000 se calcularon aplicando el procedimiento de proyección logístico propuesto en el documento referido en el párrafo anterior.

Costa Rica:

Proyección de población total publicada en "Estimaciones y Proyecciones de Población . 1950-2025." Fascículo F/CRI 1. Dirección General de Estadística y Censos y CELADE, 1988.

Metodología de la proyección urbana-rural.

Nivel: El porcentaje urbano total por sexo se proyectó mediante una logística con los porcentajes urbanos de los censos de 1973 y 1984 como pivotes y como asíntotas las citadas en el artículo "Metodología de las proyecciones de población urbana-rural y de PEA elaboradas en CELADE", Pujol, J.M., Chackiel, J., publicado en "Métodos para proyecciones demográficas", CELADE, 1984.

Estructura: Los porcentajes urbanos por sexo y grupos de edad para 1970 se calcularon interpolando los observados y ajustados de los censo de 1963 y 1973 mientras que los de 1975, 1980 y 1985 se obtuvieron por interpolación lineal de los observados y ajustados de los censos de 1973 y 1984. Los porcentajes del período 1990 al 2000 se calcularon aplicando el procedimiento de proyección logístico propuesto en el documento referido en el párrafo anterior.

Cuba:

Proyección de población total elaborada por CELADE en colaboración con la Dirección Estatal de Estadística y Censos de Cuba, 1988.

Metodología de la proyección urbana-rural.

Nivel: El porcentaje urbano total por sexo se proyectó mediante una logística con los porcentajes urbanos de los censos de 1970 y 1981 como pivotes y como asíntotas las citadas en el artículo "Metodología de las proyecciones de población urbana-rural y de PEA elaboradas en CELADE", Pujol, J.M., Chackiel, J., publicado en "Métodos para proyecciones demográficas", CELADE, 1984.

Estructura: Los porcentajes urbanos por sexo y grupos de edad para 1970, 1975 y 1980 se obtuvieron por interpolación lineal de observados y ajustados de los censos de 1970 y 1981. Los porcentajes del período 1985 al 2000 se calcularon aplicando el procedimiento

de proyección logístico propuesto en el documento referido en el párrafo anterior.

Chile:

Proyección de población total publicada en "Proyecciones de Población por Sexo y Edad, Total del País. 1950-2025." Fascículo F/CHI 1. Instituto Nacional de Estadística (INE) y CELADE, 1987.

Metodología de la proyección urbana-rural.

Proyección de población por área de residencia urbana-rural realizada mediante el método de componentês y publicada en "Proyecciones y Estimaciones de Población, por Sexo y Edad. Total País y Regiones: 1980-2000, Urbano-rural", Fascículo F/CHI. 6, INE y CELADE.

Ecuador:

Proyección de la población total elaborada por el Consejo Nacional de Desarrollo (CONADE) y CELADE, 1989. Inédita.

Metodología de la proyección urbana-rural.

Nivel: El porcentaje urbano total por sexo se proyectó mediante una logística con los porcentajes urbanos de los censos de 1974 y 1982 como pivotes y como asíntotas las citadas en el artículo "Metodología de las proyecciones de población urbana-rural y de PEA elaboradas en CELADE", Pujol, J.M., Chackiel, J., publicado en "Métodos para proyecciones demográficas", CELADE, 1984.

Estructura: Los porcentajes urbanos por sexo y grupos de edad para 1970, 1975 y 1980 se mantuvieron la publicadas en el Boletín Demográfico 34. Los porcentajes del período 1985 al 2000 se calcularon aplicando el procedimiento de proyección logístico propuesto en el documento referido en el párrafo anterior.

El Salvador:

Proyección de la población total publicada en "Estimaciones y Proyecciones de Población. 1950-2025.", elaborada por la Dirección General de Estadística y Censos de El Salvador (DIGESTIC) y el Consejo Nacional de Planificación y Coordinación Económica (CONAPLAN) en colaboración con CELADE. Noviembre 1986.

Metodología de la proyección urbana-rural.

Nivel: El porcentaje urbano total por sexo se proyectó mediante una logística tomando como pivotes para 1970 los porcentajes urbanos publicados en el Boletín Demográfico 34, y porcentajes promedios de los observados en la región para 1980 y como asíntotas las citadas en el artículo "Metodología de las proyecciones de población urbana-rural y de PEA

elaboradas en CELADE", Pujol, J.M., Chackiel, J., publicado en "Métodos para proyecciones demográficas", CELADE, 1984.

Estructura: Los porcentajes urbanos por sexo y grupos de edad para 1970, 1975 y 1980 se mantuvieron la publicadas en el Boletín Demográfico 34. Los porcentajes del período 1985 al 2000 se calcularon aplicando el procedimiento de proyección logístico propuesto en el documento referido en el párrafo anterior.

Guatemala:

Proyección de población total publicada en "Estimaciones y Proyecciones de Población. 1950-2025." Fascículo F/GUAT 1. Dirección General de Estadística y CELADE. Enero 1985.

Metodología de la proyección urbana-rural.

Proyección de población que utiliza porcentajes urbanos por departamentos y publicada en "Proyección de la Población Urbana y Rural por Región y Departamento, 1980-2000. Guatemala.", Consejo Nacional de Planificación Económica, 1988.

Haití:

Proyección de la población total elaborada por el Instituto Haitiano de Estadística e Informática y CELADE, diciembre 1989. Inédita.

Metodología de la proyección urbana-rural.

Nivel: El porcentaje urbano total por sexo se proyectó mediante una logística tomando como pivotes los porcentajes urbanos del censo de 1971 y los de la muestra de avance del censo de 1982 y como asíntotas las citadas en el artículo "Metodología de las proyecciones de población urbana-rural y de PEA elaboradas en CELADE", Pujol, J.M., Chackiel, J., publicado en "Métodos para proyecciones demográficas", CELADE, 1984.

Estructura: Se mantuvieron los porcentajes urbanos por sexo y grupos de edad para 1970 publicados en el Boletín Demográfico 34. Al no disponer de información para calcular porcentajes urbanos para 1982 estos se proyectaron a partir de 1975 al 2000 aplicando el procedimiento de proyección logístico propuesto en el documento referido en el párrafo anterior.

Honduras:

Proyección de la población total elaborada por la Secretaría Técnica del Consejo Superior de Planificación Económica (CONSUPLANE) y CELADE, 1986. Inédita.

Metodología de la proyección urbana-rural.

Nivel: El porcentaje urbano total por sexo se proyectó mediante una logística con los porcentajes urbanos de los censos de 1974 y 1988 como pivotes y como asíntotas las citadas en el artículo "Metodología de las proyecciones de población urbana-rural y de PEA elaboradas en CELADE", Pujol, J.M., Chackiel, J., publicado en "Métodos para proyecciones demográficas", CELADE, 1984.

Estructura: Se mantuvieron los porcentajes urbanos por sexo y grupos de edad de 1970 publicados en el Boletín Demográfico 34. Los porcentajes de 1975, 1980 y 1985 se obtuvieron por interpolación lineal de los observados y ajustados de los censos de 1974 y 1988. Los correspondientes al período 1990 al 2000 se calcularon aplicando el procedimiento de proyección logístico propuesto en el documento referido en el párrafo anterior.

México:

La proyección de la población total corresponde a una proyección provisoria elaborada por CELADE en consulta con el Consejo Nacional de Población (CONAPO) y la Secretaría de Programación y Presupuesto (SPP). 1987.

Metodología de la proyección urbana-rural.

Nivel: El porcentaje urbano total por sexo se proyectó mediante una logística con los porcentajes urbanos de los censos de 1970 y 1980 como pivotes y como asíntotas las citadas en el artículo "Metodología de las proyecciones de población urbana-rural y de PEA elaboradas en CELADE", Pujol, J.M., Chackiel, J., publicado en "Métodos para proyecciones demográficas", CELADE, 1984.

Estructura: Se mantuvieron los porcentajes urbanos por sexo y grupos de edad de 1970 publicados en el Boletín Demográfico 34. Los porcentajes de 1975 se obtuvieron por interpolación lineal de los observados y ajustados de los censos de 1970 y 1980. Los correspondientes al período 1985 al 2000 se calcularon aplicando el procedimiento de proyección logístico propuesto en el documento referido en el párrafo anterior.

Nicaragua:

Proyección de población total publicada en "Estimaciones y Proyecciones de Población. 1950-2025." Fascículo F/NIC 1., elaborada por el Instituto Nacional de Estadística y Censos y CELADE. 1983.

Metodología de la proyección urbana-rural.

Nivel: El porcentaje total urbano de hombres se proyectó mediante una logística con los porcentajes urbanos del censo de 1971 y la encuesta de 1985 como

pivotes y como asíntotas las citadas en el artículo "Metodología de las proyecciones de población urbana-rural y de PEA elaboradas en CELADE", Pujol, J.M., Chackiel, J., publicado en "Métodos para proyecciones demográficas", CELADE, 1984. El porcentaje total urbano de mujeres se obtuvo manteniendo el diferencial por sexo estimado para el año 1990.

Estructura: Se mantuvieron los porcentajes urbanos por sexo y grupos de edad de 1970 publicados en el Boletín Demográfico 34. Los porcentajes de 1975, 1980 y 1985 se obtuvieron por interpolación lineal de los observados y ajustados del censo de 1971 y la encuesta de 1985. Los correspondientes al período 1990 al 2000 se calcularon aplicando el procedimiento de proyección logístico propuesto en el documento referido en el párrafo anterior.

Panamá:

Proyección de población total publicada en "Estimaciones y Proyecciones de Población. 1950-2025." Fascículo F/PAN 1. Dirección de Estadística y Censos y CELADE. Enero 1983.

Metodología de la proyección urbana-rural.

Proyección de población por área de residencia urbana-rural realizada mediante el método de componentes y publicada en "Proyecciones y Estimaciones de de Edad, 1980-2000." , Estadística Panameña, Bol. No. 979. Dirección de Estadística y Censo, 1987.

Paraguay:

Proyección de población total publicada en "Estimación y Proyección de la Población según Sexo y Grupos de Edad. Período 1950-2025." Fascículo F/PAR 2. Dirección General de Estadística y Censos y CELADE. 1986.

Metodología de la proyección urbana-rural.

Nivel: El porcentaje urbano total por sexo se proyectó mediante una logística con los porcentajes urbanos de los censos de 1972 y 1982 como pivotes y como asíntotas las citadas en el artículo "Metodología de las proyecciones de población urbana-rural y de PEA elaboradas en CELADE", Pujol, J.M., Chackiel, J., publicado en "Métodos para proyecciones demográficas", CELADE, 1984.

Estructura: Se mantuvieron los porcentajes urbanos por sexo y grupos de edad de 1970 publicados en el Boletín Demográfico 34. Los porcentajes de 1975 y 1980 se obtuvieron por interpolación lineal de los observados y ajustados de los censos de 1972 y 1982. Los correspondientes al período 1985 al 2000 se calcularon aplicando el procedimiento de proyección

logístico propuesto en el documento referido en el párrafo anterior.

Perú:

Proyección de la población total elaborada por el Instituto Nacional de Estadística (INE) y CELADE, 1989. Inédita.

Metodología de la proyección urbana-rural.

Nivel: El porcentaje urbano total por sexo se proyectó mediante una logística con los porcentajes urbanos de los censos de 1972 y 1981 como pivotes y como asíntotas las citadas en el artículo "Metodología de las proyecciones de población urbana-rural y de PEA elaboradas en CELADE", Pujol, J.M., Chackiel, J., publicado en "Métodos para proyecciones demográficas", CELADE, 1984.

Estructura: Se mantuvieron los porcentajes urbanos por sexo y grupos de edad de 1970 publicados en el Boletín Demográfico 34. Los porcentajes de 1975 y 1980 se obtuvieron por interpolación lineal de los observados y ajustados de los censos de 1972 y 1981. Los correspondientes al período 1985 al 2000 se calcularon aplicando el procedimiento de proyección logístico propuesto en el documento referido en el párrafo anterior.

República Dominicana:

Proyección de población total publicada en "Estimaciones y Proyecciones de Población. 1950-2025." Oficina Nacional de Estadística y CELADE. Enero 1985.

Metodología de la proyección urbana-rural.

Proyección de población por área de residencia urbana-rural realizada mediante el método de componentes y publicada en "Estimaciones y Proyecciones de Población por Zonas Urbana y Rural según Año Calendario, Sexo y Edad. 1980-2000.", Fascículo F/REPDOM.3. 1989.

Uruguay:

Proyección de población total publicada en "Estimaciones y Proyecciones de Población por Edad y Sexo, Total del País, 1950-2025." Dirección General de Estadística y Censos y CELADE. 1989.

Metodología de la proyección urbana-rural.

Proyección de población por área de residencia urbana-rural realizada mediante el método de componentes y publicada en "Estimaciones y Proyecciones de la Población Urbana y Rural por Sexo y Edad. 1975-2025.", Dirección General de Estadística y Censos y CELADE. Marzo 1989.

Venezuela:

Proyección de la población total publicada en "Estimaciones y Proyecciones de Población. 1950-2025". Fascículo F/VEN.1. Oficina Central de Estadística e Informática y CELADE, 1983.

Metodología de la proyección urbana-rural.

Nivel: El porcentaje urbano total por sexo se proyectó mediante una logística con los porcentajes urbanos del censo de 1981 y porcentajes urbanos estimados para el 2000 como pivotes y como asíntotas las citadas en el artículo "Metodología de las proyecciones de población urbana-rural y de PEA elaboradas en CELADE", Pujol, J.M., Chackiel, J., publicado en "Métodos para proyecciones demográficas", CELADE, 1984.

Estructura: Se mantuvieron los porcentajes urbanos por sexo y grupos de edad para el año 1970 de la proyección publicada en el Boletín Demográfico 34,

los de 1975 y 1980 se obtuvieron por interpolación de los observados y ajustados de los censos de 1971 y 1981; los correspondientes al período 1985 al 2000 se calcularon aplicando el procedimiento de proyección logístico propuesto en el documento referido en el párrafo anterior.

Finalmente algunas consideraciones relacionadas con el Cuadro 1. Las cifras publicadas de aquellos países que constituyen el Caribe provienen de estimaciones y proyecciones de población elaboradas por la División de Población de las Naciones Unidas. La denominada Zona del Canal de Panamá se incorporó a Panamá en las proyecciones oficiales a partir de 1980.

Las estimaciones de población por años calendarios desde 1986 a 1989 y desde 1991 a 1994 se obtuvieron utilizando técnicas de interpolación específicamente los Multiplicadores de Karup-King.

EXPLANATORY NOTES

The estimations and projections of the total population by sex and age group for the 20 countries of Latin America for the period 1950 - 2025 were in general elaborated in cooperation with national institutes. However, the majority of the projections at urban - rural level were prepared by CELADE, using available information from the last population censuses, taking in consideration that the 1990 censuses have not yet been processed.

What follows is a detailed description of the sources of information and the methodology used by country.

Argentina:

Projections of the total population and the population economically active published in "Estimaciones de Población. 1950-2025 (versión revisada)". INDEC-CELADE, 1989.

Methodology used in the urban-rural projection.

Level: The total percentage urban by sex was projected using a logistic curve with the percentages urban of the censuses of 1970 and 1980 as pivots while the asymptotes used were those as quoted in the article: "Metodología de las proyecciones de población urbana-rural y de PEA elaboradas en CELADE", Pujol, J.M., Chackiel, J., published in "Métodos para proyecciones demográficas", CELADE, 1984.

Structure: The percentages urban by sex and age groups for the years 1970, 1975 and 1980 were obtained by lineal interpolation between the observed and adjusted percentages of the censuses 1970 and 1980. The percentages for the period 1985 to 2000 were calculated by applying the logistical projection procedure as proposed in document in the above mentioned paragraph.

Bolivia:

Projection of the total population as realized in 1990 by the Instituto Nacional de Estadísticas of Bolivia and not yet published.

Methodology used in the urban-rural projection.

Level: The total percentage urban by sex was projected using a logistic curve with the percentages urban of the census in 1976 and the survey of 1988 as pivots while the asymptotes used were those as quoted in the article: "Metodología de las proyecciones de población urbana-rural y de PEA elaboradas en CELADE", Pujol, J.M., Chackiel, J., published in "Métodos para proyecciones demográficas", CELADE, 1984.

Structure: The percentage urban by sex and age groups for the years 1970 and 1975 as published in the Demographic Bulletin No. 34 were maintained while the percentages urban for the years 1980 and 1985 were obtained by linear interpolation between the observed and adjusted percentages of the census 1976 and the survey of 1988. The percentages for the period 1990 to 2000 were calculated by applying the logistical projection procedure as proposed in document in the above mentioned paragraph.

Brazil:

Projection of the total population published in "Estimaciones y Proyecciones de Población, 1950-2025", Fascículo F/Bra.1. Instituto Brasileiro de Geografía y Estadística (IBGE) y CELADE, 1984.

Methodology used in the urban-rural projection.

Level: The total percentage urban by sex was projected using a logistical curve with the percentages urban of the census 1980 and estimated percentages urban for the year 2000 as pivots while the asymptotes used were those as quoted in the article: "Metodología de las proyecciones de población urbana-rural y de PEA elaboradas en CELADE", Pujol, J.M., Chackiel, J., published in "Métodos para proyecciones demográficas", CELADE, 1984.

Structure: The percentage urban by sex and age groups for the years 1970 and 1975 and 1980 as published in the Demographic Bulletin No. 34 were maintained while the percentages urban for the years 1985 to 2000 were obtained by applying the logistical projection procedure as proposed in document in the above mentioned paragraph.

Colombia:

Projection of the total population as published in "Proyecciones Nacionales de la Población, 1950-2025.". Departamento Administrativo Nacional de Estadística (DANE), Departamento Nacional de Planeación (DNP) de Colombia y CELADE. In print, 1989.

Methodology used in the urban-rural projection.

Level: The total percentage urban by sex was projected using a logistical curve with the percentages urban of the censuses 1973 and 1985 as pivots while the asymptotes used were those as quoted in the article: "Metodología de las proyecciones de población urbana-rural y de PEA elaboradas en CELADE", Pujol, J.M., Chackiel, J., published in "Métodos para proyecciones demográficas", CELADE, 1984.

Structure: The percentage urban by sex and age groups for 1970 were calculated by interpolation between the observed and the adjusted percentages of the 1964 and 1973 censuses while the percentages urban in 1975, 1980 and 1985 were obtained by lineal interpolation between the observed and adjusted percentages of the 1975 and 1985 censuses. The percentages urban for the period 1990 to 2000 were obtained by applying the logistical projection procedure as proposed in document in the above mentioned paragraph.

Costa Rica:

Projection of the total population as published in "Estimaciones y Proyecciones la Población, 1950-2025." Fascículo F/CRI 1. Dirección General de Estadística y Censos y CELADE, 1988.

Methodology used in the urban-rural projection.

Level: The total percentage urban by sex was projected using a logistical curve with the percentages urban of the 1973 and 1984 censuses as pivots while the asymptotes used were those as quoted in the article: "Metodología de las proyecciones de población urbana-rural y de PEA elaboradas en CELADE", Pujol, J.M., Chackiel, J., published in "Métodos para proyecciones demográficas", CELADE, 1984.

Structure: The percentage urban by sex and age groups for 1970 were calculated by interpolation between the observed and the adjusted percentages of the 1963 and 1973 censuses while the percentages urban in 1975, 1980 and 1985 were obtained by lineal interpolation between the observed and adjusted percentages of the 1973 and 1984 censuses. The percentages urban for the period 1990 to 2000 were obtained by applying the logistical projection procedure as proposed in document in the above mentioned paragraph.

Cuba:

Projection of the total population was elaborated by CELADE in cooperation with the Dirección Estatal de Estadísticas y Censos de Cuba, 1988.

Methodology used in the urban-rural projection.

Level: The total percentage urban by sex was projected using a logistical curve with the percentages urban of the censuses 1970 and 1981 as pivots while the asymptotes used were those as quoted in the article: "Metodología de las proyecciones de población urbana-rural y de PEA elaboradas en CELADE", Pujol, J.M., Chackiel, J., published in "Métodos para proyecciones demográficas", CELADE, 1984.

Structure: The percentage urban by sex and age groups for 1970, 1975 and 1980 were calculated by

interpolation between the observed and the adjusted percentages of the 1970 and 1981 censuses. The percentages urban for the period 1985 to 2000 were obtained by applying the logistical projection procedure as proposed in document in the above mentioned paragraph.

Chile:

Projection of the total population published in "Proyecciones de Población por Sexo y Edad, Total del País. 1950-2025." Fascículo F/CHI 1. Instituto Nacional de Estadística (INE) y CELADE, 1987.

Methodology used in the urban-rural projection.

Projection of the population by urban-rural residence was done by using the component method of projection and published in: "Proyecciones y Estimaciones de Población, por Sexo y Edad. Total País y Regiones: 1980-2000, Urbano-rural", Fascículo F/CHI. 6, INE y CELADE.

Ecuador:

Projection of total population elaborated by the Consejo Nacional de Desarrollo (CONADE) and CELADE, 1989. Unedited.

Methodology used in the urban-rural projection.

Level: The total percentage urban by sex was projected using a logistical curve with the percentages urban of the censuses 1974 and 1982 as pivots while the asymptotes used were those as quoted in the article: "Metodología de las proyecciones de población urbana-rural y de PEA elaboradas en CELADE", Pujol, J.M., Chackiel, J., published in "Métodos para proyecciones demográficas", CELADE, 1984.

Structure: The percentage urban by sex and age groups for 1970, 1975 and 1980 published in the Demographic Bulletin No. 34 were maintained. The percentages urban for the period 1985 to 2000 were obtained by applying the logistical projection procedure as proposed in document in the above mentioned paragraph.

El Salvador:

Projection of the total population published in: "Estimaciones y Proyecciones de Población. 1950-2025.", elaborated by the Dirección General de Estadísticas y Censos de El Salvador (DIGESTIC) and the Consejo Nacional de Planificación y Coordinación Económica (CONOPLAN) in cooperation with CELADE. November 1986.

Methodology used in the urban-rural projection.

Level: The total percentage urban by sex was projected using a logistical curve with the percentages urban as published in the Demographic Bulletin No.

34 and the average observed percentages in the region in the year 1980 as pivots while the used asymptotes were those as quoted in the article: "Metodología de las proyecciones de población urbana-rural y de PEA elaboradas en CELADE", Pujol, J.M., Chackiel, J., published in "Métodos para proyecciones demográficas", CELADE, 1984.

Structure: The percentage urban by sex and age groups for 1970, 1975 and 1980 published in the Demographic Bulletin No. 34 were maintained. The percentages urban for the period 1985 to 2000 were obtained by applying the logistical projection procedure as proposed in document in the above mentioned paragraph.

Guatemala:

Projection of the total population published in "Estimaciones y Proyecciones de Población. 1950-2025." Fascículo F/GUAT 1. Dirección General de Estadística and CELADE. January 1985.

Methodology used in the urban-rural projection.

Projection of population which uses percentages urban by department and published in "Proyección de la Población Urbana y rural por Región y Departamento, 1980-2000. Guatemala.", Consejo Nacional de Planificación Económica, 1980.

Haiti:

Projection of the total population elaborated by the Instituto Haitiano de Estadística e Informática and CELADE, december 1989. Unedited.

Methodology used in the urban-rural projection.

Level: The total percentage urban by sex was projected using a logistical curve with the percentages urban of the census 1971 and a pilot sample of the 1982 census as pivots while the asymptotes used were those as quoted in the article: "Metodología de las proyecciones de población urbana-rural y de PEA elaboradas en CELADE", Pujol, J.M., Chackiel, J., published in "Métodos para proyecciones demográficas", CELADE, 1984.

Structure: The percentage urban by sex and age groups for 1970 published in the Demographic Bulletin No. 34 were maintained. Because there was no information to calculate the percentages urban for 1982 the percentages from 1970 were projected from 1975 onwards to the year 2000 by applying the logistical projection procedure as proposed in document in the above mentioned paragraph.

Honduras:

Projection of the total population was elaborated by the Secretaría Técnica del Consejo Superior de

Planificación Económica (CONSUPLANE) and CELADE, 1986. Unedited.

Methodology used in the urban-rural projection.

Level: The total percentage urban by sex was projected using a logistical curve with the percentages urban of the censuses 1974 and 1988 as pivots while the asymptotes used were those as quoted in the article: "Metodología de las proyecciones de población urbana-rural y de PEA elaboradas en CELADE", Pujol, J.M., Chackiel, J., published in "Métodos para proyecciones demográficas", CELADE, 1984.

Structure: The percentage urban by sex and age groups for 1970 published in the Demographic Bulletin No. 34 were maintained. The percentages urban for the years 1975, 1980 and 1985 were obtained by lineal interpolation between the observed and adjusted percentages of the 1974 and 1988 censuses. The percentages urban corresponding with the period 1985 to 2000 were obtained by applying the logistical projection procedure as proposed in document in the above mentioned paragraph.

Mexico:

The projection of the total population corresponds with a provisional projection made by CELADE in consultation with the Consejo Nacional de Población (CONAPO) and the Secretaría de Programación y Presupuesto (SPP). 1987.

Methodology used in the urban-rural projection.

Level: The total percentage urban by sex was projected using a logistical curve with the percentages urban of the censuses 1970 and 1980 as pivots while the asymptotes used were those as quoted in the article: "Metodología de las proyecciones de población urbana-rural y de PEA elaboradas en CELADE", Pujol, J.M., Chackiel, J., published in "Métodos para proyecciones demográficas", CELADE, 1984.

Structure: The percentage urban by sex and age groups for 1970 published in the Demographic Bulletin No. 34 were maintained. The percentages urban for the year 1975 were obtained by lineal interpolation between the observed and adjusted percentages of the 1970 and 1980 censuses. The percentages urban corresponding with the period 1985 to 2000 were obtained by applying the logistical projection procedure as proposed in document in the above mentioned paragraph.

Nicaragua:

Projection of total population published in "Estimaciones y Proyecciones de Población. 1950-2025." Fascículo F/NIC 1., elaborated by the

Instituto Nacional de Estadísticas y Censos and CELADE. 1983.

Methodology used in the urban-rural projection.

Level: The total percentage urban by sex was projected using a logistical curve with the percentages urban of the census 1971 and the survey of 1985 as pivots while the asymptotes used were those as quoted in the article: "Metodología de las proyecciones de población urbana-rural y de PEA elaboradas en CELADE", Pujol, J.M., Chackiel, J., published in "Métodos para proyecciones demográficas", CELADE, 1984.

Structure: The percentage urban by sex and age groups for 1970 published in the Demographic Bulletin No. 34 were maintained. The percentages urban for 1975, 1980 and 1985 were obtained by lineal interpolation between the observed and adjusted percentages of the 1971 census and the survey of 1985. The percentages urban corresponding with the period 1990 to 2000 were obtained by applying the logistical projection procedure as proposed in document in the above mentioned paragraph.

Panama:

Projection of the total population published in "Estimaciones y Proyecciones de Población. 1950-2025." Fascículo F/PAN 1. Dirección de Estadística y Censos and CELADE. January 1983.

Methodology used in the urban-rural projection.

Projection of the population by urban-rural residence was done by using the component method of projection and published in: "Proyecciones y Estimaciones de Población, por Sexo y Edad 1980-2000", Estadística Panameña, Bol. No. 979. Dirección de Estadística y Censo, 1987.

Paraguay:

Projection of total population published in "Estimación y Proyección de la Población según Sexo y Grupos de Edad. Período 1950-2025." Fascículo F/PAR 2. Dirección General de Estadística y Censos and CELADE. 1986.

Methodology used in the urban-rural projection.

Level: The total percentage urban by sex was projected using a logistical curve with the percentages urban of the censuses 1972 and 1982 as pivots while the asymptotes used were those as quoted in the article: "Metodología de las proyecciones de población urbana-rural y de PEA elaboradas en CELADE", Pujol, J.M., Chackiel, J., published in "Métodos para proyecciones demográficas", CELADE, 1984.

Structure: The percentage urban by sex and age

groups for 1970 published in the Demographic Bulletin No. 34 were maintained. The percentages urban for 1975 and 1980 were obtained by lineal interpolation between the observed and adjusted percentages of the 1972 and 1982 censuses. The percentages urban corresponding with the period 1985 to 2000 were obtained by applying the logistical projection procedure as proposed in document in the above mentioned paragraph.

Peru:

Projection of total population elaborated by the Instituto Nacional de Estadística (INE) and CELADE, 1989. Unedited.

Methodology used in the urban-rural projection.

Level: The total percentage urban by sex was projected using a logistical curve with the percentages urban of the censuses 1972 and 1981 as pivots while the asymptotes used were those as quoted in the article: "Metodología de las proyecciones de población urbana-rural y de PEA elaboradas en CELADE", Pujol, J.M., Chackiel, J., published in "Métodos para proyecciones demográficas", CELADE, 1984.

Structure: The percentage urban by sex and age groups for 1970 published in the Demographic Bulletin No. 34 were maintained. The percentages urban for 1975 and 1980 were obtained by lineal interpolation between the observed and adjusted percentages of the 1972 and 1981 censuses. The percentages urban corresponding with the period 1985 to 2000 were obtained by applying the logistical projection procedure as proposed in document in the above mentioned paragraph.

Dominican Republic:

Projection of the total population published in "Estimaciones y Proyecciones de Población. 1950-2025." Oficina Nacional de Estadística and CELADE. January 1985.

Methodology used in the urban-rural projection.

Projection of the population by urban-rural residence was done by using the component method of projection and published in: "Estimaciones y Proyecciones de Población por Zonas Urbana y Rural según Año Calendario, Sexo y Edad 1980-2000", Dirección General de Estadística y Censos and CELADE. 1989.

Uruguay:

Projection of total population published in "Estimaciones y Proyecciones de Población por Edad y Sexo, Total del País, 1950-2025." Dirección General de Estadística y Censos and CELADE. 1989.

Methodology used in the urban-rural projection.

Projection of the population by urban-rural residence was done by using the component method of projection and published in: "Estimaciones y Proyecciones de Población Urbana y Rural por Sexo y Edad. 1975-2025." Dirección General de Estadística y Censos and CELADE. March 1989.

Venezuela:

Projection of total population published in "Estimaciones and Proyecciones de Población. 1950-2025". Fascículo F/VEN.1. Oficina Central de Estadística e Informática and CELADE, 1983.

Methodology used in the urban-rural projection.

Level: The total percentage urban by sex was projected using a logistical curve with the percentages urban of the censuses 1981 and the estimated percentages urban for the year 2000 as pivots while the asymptotes used were those as quoted in the article: "Metodología de las proyecciones de población urbana-rural y de PEA elaboradas en CELADE", Pujol, J.M., Chackiel, J., published in "Métodos para proyecciones demográficas", CELADE, 1984.

Structure: The percentage urban by sex and age groups for 1970 published in the Demographic Bulletin No. 34 were maintained. The percentages urban for 1975 and 1980 were obtained by lineal interpolation between the observed and adjusted percentages of the 1971 and 1981 censuses. The percentages urban corresponding with the period 1985 to 2000 were obtained by applying the logistical projection procedure as proposed in document in the above mentioned paragraph.

Finally some considerations regarding Table 1. The figures published for the countries which make up the Carribean, relate to estimates and projections of population elaborated by the Population Division of the United Nations. The so called Panama Canal Zone was incorporated in the official projections of Panama as of 1980.

Estimations of the population for calendar year for the periods 1986 to 1989 and from 1991 to 1994 were obtained by using interpolation techniques, specifically the multiplication factors of Karup-King.

**CENTRO LATINOAMERICANO DE DEMOGRAFIA
LATIN AMERICAN DEMOGRAPHIC CENTRE**

**PUBLICACIONES PERIODICAS
PERIODICAL PUBLICATIONS**



**Boletín
Demográfico**

**Demographic
Bulletin**

Edición bilingüe, contiene estimaciones y proyecciones de población, tasas de natalidad, de mortalidad, etc., de la región.

Bilingual publications, containing population projections and population estimates, birth and mortality rates, etc., of the region.

Suscripción anual (2 números) / Annual subscription (2 issues):US\$ 10
Valor por cada ejemplar / Single issues:US\$ 6

Presenta estudios y resultados de investigaciones, eventos que se están desarrollando y, además, comentarios de libros y documentos de actualidad.

It presents studies and research results, events that are being carried out and, furthermore, comments on books and recent documents.

Notas de Población



Population Notes

Suscripción anual (3 números) / Annual subscription (3 issues): US\$ 20
Valor por cada ejemplar / Single issues:US\$ 8



**Resúmenes sobre
Población en
América Latina**

**Latin American
Population Abstracts**

Resúmenes sustantivos en español de la literatura: citas bibliográficas con títulos en español e inglés; índices temáticos, geográficos y de autores.

Substantive abstracts in Spanish of current literature; bibliographic citations with titles in Spanish and English; convenient subject, geographic and author indices.

Suscripción anual (2 números) / Annual subscription (2 issues): US\$ 20
Valor de cada ejemplar / Single issues: US\$ 12

CELADE
Edificio Naciones Unidas, Avenida Dag Hammarskjöld
Casilla 91, Santiago, CHILE

Apartado Postal 5249
San José, COSTA RICA

**CENTRO LATINOAMERICANO DE DEMOGRAFIA
LATIN AMERICAN DEMOGRAPHIC CENTRE**

**PAQUETES PARA MICROCOMPUTADOR
MICROCOMPUTER PACKAGES**



(REcuperación de DATos para Areas pequeñas por Microcomputador).

REDATAM es un sistema interactivo y amigable que permite obtener rápidamente tabulaciones y otras estadísticas para cualquiera de las áreas geográficas hasta el nivel menor, de todo un país, de una gran ciudad o de una región a partir de todos los datos de un censo de población y vivienda. Se requiere un equipo IBM o compatible con 640K de memoria y un disco duro con suficiente memoria para la base de datos.

La versión 3.1 y la documentación correspondiente, se encuentra disponible tanto en inglés como en español e incluye una base de datos de demostración.

Precio del paquete: US\$20

(REtrieval of DATA for small Areas by Microcomputer).

REDATAM is an interactive user-friendly system for rapidly obtaining disgregated tabulations and other statistics for any small areas from the population and housing census microdata of an entire country, large city or region. Requires an IBM or compatible microcomputer with 640K RAM memory and a hard disk with sufficient memory for the database.

Version 3.1 and associated documentation is available in English or Spanish and includes a small database for demonstration.

Price of the package: US\$20

PANDEM

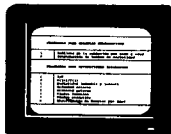

(Paquete para ANálisis DEMográficos por Microcomputador). Versión 2.00 en español e inglés. Manual del Usuario en uno u otro idioma.

PANDEM permite efectuar cálculos demográficos y estimaciones indirectas de mortalidad y fecundidad con un alto grado de comunicación entre el usuario y el paquete.

Precio del paquete: US\$10

(Package for DEMographic ANALYSIS by Microcomputer). Version 2.00 in English and Spanish, with User's Manual in either language.

PANDEM allows the preparation of demographic calculations and indirect estimation of mortality and fertility, with a high degree of communication between the user and the package.

Price of the package: US\$10

PRODEM

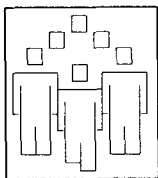

(PROyecciones DEMográficas). Versión 1.00 con documentación en español. PRODEM permite elaborar y desagregar proyecciones de población para los diferentes niveles geográficos de un país a través del uso de métodos demográficos y matemáticos. Por su lógica de construcción, puede ser operado por cualquier usuario con conocimientos básicos en demografía y en el uso de microcomputadores. Precio del paquete: US\$10

(DEMOgraphic PROjections). Version 1.00 with documentation in Spanish. PRODEM permits the elaboration and disaggregation of population projections for the different geographic levels of a country via the use of demographic and mathematical methods. Due to the logic of its construction, it can be operated by any user who has basic knowledge in demography and the use of microcomputers. Price of the package: US\$10

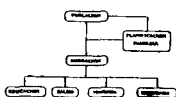

LRPM/PC

(Modelo de Planificación a Largo Plazo originalmente desarrollado por la oficina del Censo de los Estados Unidos). Versión 1.0 en español e inglés. Manual del Usuario en español. Manual en inglés incorporado en los diskettes de distribución del programa. LRPM/PC está compuesto de ocho módulos interconectados para el desarrollo de proyecciones de población, migración rural/urbana, subpoblaciones especiales (ej.: población en edad escolar, etc.), macroeconómicas y proyecciones de la demanda de inversión y de consumo gubernamentales en los sectores de educación, salud y vivienda. Precio del paquete: US\$20

(Long-Range Planning Model for Microcomputers, originally developed by the U.S. Bureau of the Census). Version 1.0 in Spanish and English, with User's Manual published only in Spanish. English documentation incorporated in program distribution diskettes. LRPM/PC has eight interconnected modules: demographic, rural/urban migration, target population, educational demand, public health demand, housing demand, family planning and macroeconomic projections. Price of the package: US\$20

CELADE
Edificio Naciones Unidas, Avenida Dag Hammarskjöld
Casilla 91, Santiago, CHILE

Apartado Postal 5249
San José, COSTA RICA

**CENTRO LATINOAMERICANO DE DEMOGRAFIA
LATIN AMERICAN DEMOGRAPHIC CENTRE**

**LIBROS PUBLICADOS
BOOKS PUBLISHED**

El Centro Latinoamericano de Demografía publica diversos libros de interés para docentes, investigadores y estudiosos de la demografía y ciencias afines.

The Latin American Demographic Centre publishes a variety of books of particular interest to teachers, researchers and students of demography and related subjects.

Alberts, Joop. <i>Migración en áreas metropolitanas de América Latina: Un estudio comparativo.</i> (E/24)	US\$ 5	Gonnard, René. <i>Historia de las doctrinas de la población.</i> (E/3)	US\$ 4
Alberts, Joop y Villa, Miguel. <i>Redistribución espacial de la población en América Latina.</i> (E/28)	US\$ 20	Goodman, L.; Keyfitz, N. y Pullum, Th.W. <i>La formación de la familia y la frecuencia con que se dan diversas relaciones de parentesco.</i> (E/21)	US\$ 3
Arretx, C.; Mellafe, R.; Somoza, J.L. <i>Demografía histórica en América Latina. Fuentes y Métodos.</i> (E/1002)	US\$ 10	Hauser, Philip M. y Duncan, Otis Dudley. <i>El estudio de la población.</i> (E/15)	US\$ 20
Brass, W. <i>Métodos para estimar la fecundidad y la mortalidad en poblaciones con datos limitados.</i> (E/14)	US\$ 8	Herrera, Ligia y Pecht, Waldomiro. <i>Crecimiento urbano de América Latina.</i> (E/22)	US\$ 20
Burch, Th.; Lira, L.F.; Lopes, V. <i>La familia como unidad de estudio demográfico.</i> (E/1001)	US\$ 8	Keyfitz, Nathan. <i>Introducción a las matemáticas de la población.</i> (E/18)	US\$ 12
CELADE, Ed. <i>Los estudios demográficos en la planificación del desarrollo.</i> (E/12)	US\$ 10	Lopes, V. <i>Métodos y técnicas de encuesta.</i> (E/25)	US\$ 5
CELADE, Ed. <i>Temas de población de la Argentina: Aspectos demográficos.</i> (E/13)	US\$ 2	Lotka, Alfred J. <i>Teoría analítica de las asociaciones biológicas.</i> (E/5)	US\$ 6
CELADE, Ed. <i>Nuevas fronteras de la demografía.</i> (E/30)	US\$ 12	Lotka, Alfred J. <i>Demografía matemática. Selección de artículos.</i> (E/11)	US\$ 10
CELADE, Ed. <i>Métodos para proyecciones demográficas.</i> (E/1003)	US\$ 12	Martine, George. <i>Formación de la familia y marginalidad urbana en Rio de Janeiro.</i> (E/16)	US\$ 5
CELADE/INDEC-Argentina (publicación conjunta). <i>Los Censos de Población del 80.</i> Taller de Análisis y Evaluación.	US\$ 12	Ortega, Antonio. <i>Tablas de Mortalidad.</i> (E/1004)	US\$ 12
Elizaga, Juan C. <i>Dinámica y economía de la población.</i> (E/27)	US\$ 15	Smulevich, B. la. <i>Críticas de las teorías y la política burguesa de la población.</i> (E/10)	US\$ 8.80
Elizaga, J.C. y Macisco, J.J. <i>Migraciones internas: teoría, método y factores sociológicos.</i> (E/19)	US\$ 10	Simmons, A., Conning A. y Villa, M., Eds. <i>El contexto social de cambio de la fecundidad en América Latina Rural.</i> (Libro SIEF) (IDRC Canadá/CELADE)	US\$ 6
Elizaga, J.C. y Mellon, R. <i>Aspectos demográficos de la mano de obra en América Latina.</i> (E/9)	US\$ 4.60	Vieira Pinto, Alvaro. <i>El pensamiento crítico en demografía.</i> (E/8)	US\$ 7
Elton, Charlotte. <i>Migración femenina en América Latina. Factores determinantes.</i> (E/26)	US\$ 5	Zaba, Basia. <i>Measurement of Emigration Using Indirect Techniques. Manual for the collection and Analysis of Data on Residence of Relatives.</i>	US\$ 25

CELADE publica, además, una amplia gama de monografías, que aparecen en su catálogo, el cual puede solicitarse a la dirección indicada

In addition, CELADE publishes a wide variety of monographs listed in its catalog which can be requested from the address below.

CELADE
Edificio Naciones Unidas, Avenida Dag Hammarskjöld
Casilla 91, Santiago, CHILE

Apartado Postal 5249
San José, COSTA RICA

