

NACIONES UNIDAS

COMISION ECONOMICA
PARA AMERICA LATINA
Y EL CARIBE - CEPAL



Distr.
LIMITADA

LC/L.395
28 de agosto de 1986

ORIGINAL: ESPAÑOL



ORIGEN Y DESTINO DEL COMERCIO EXTERIOR DE LOS PAISES
DE LA ASOCIACION LATINOAMERICANA DE INTEGRACION
Y DEL MERCADO COMUN CENTROAMERICANO
1983

Estructura según secciones de la CUCI y zonas económicas

Este documento fue preparado por la División de Estadística y Análisis Cuantitativo de la CEPAL.

86-2-230

LISTA DE SIGLAS

ALADI	Asociación Latinoamericana de Integración
BADECEL	Banco de Datos del Comercio Exterior de América Latina y el Caribe
CAME	Consejo de Asistencia Mutua Económica
CARICOM	Comunidad del Caribe
CEE	Comunidad Económica Europea
CEN	Clasificación Estadística Nacional (del BADECEL)
CIIU	Clasificación Industrial Internacional Uniforme de todas las Actividades Económicas
CUODE	Clasificación según Uso o Destino Económico
CUCI	Clasificación Uniforme para el Comercio Internacional
GCE	Clasificación por Grandes Categorías Económicas
MCCA	Mercado Común Centroamericano
NAB	Nomenclatura Arancelaria de Bruselas
NCCA	Nomenclatura del Consejo de Cooperación Aduanera
NAUCA	Nomenclatura Arancelaria Uniforme Centroamericana
OCDE	Organización de Cooperación y Desarrollo Económicos
SAS	Statistical Analysis System
SIECA	Secretaría Permanente del Tratado General de Integración Económica Centroamericana
SINAP	Sistema Integrado de Clasificaciones de Actividades y Productos

INDICE

Página

PRIMERA PARTE

ORIGEN Y DESTINO DEL COMERCIO EXTERIOR DE LOS PAISES DE LA ASOCIACION LATINOAMERICANA DE INTEGRACION Y DEL MERCADO COMUN CENTROAMERICANO, 1983	1
1. Introducción	1
2. Presentación de la información	2
3. Fuentes de la información y algunos alcances sobre las estadísticas de los países	4
4. Títulos de las secciones de la CUCI y definición de las zonas copartícipes del comercio	7

SEGUNDA PARTE

SERIES ESTADISTICAS DE LA ESTRUCTURA DE LAS EXPORTACIONES E IMPORTACIONES SEGUN SECCIONES DE LA CUCI	9
--	---

ORIGEN Y DESTINO DEL COMERCIO EXTERIOR DE LOS PAISES
DE LA ASOCIACION LATINOAMERICANA DE INTEGRACION Y
DEL MERCADO COMUN CENTROAMERICANO, 1983

1. Introducción

Las estadísticas del comercio exterior de los países de la Asociación Latinoamericana de Integración (ALADI) y del Mercado Común Centroamericano (MCCA), presentadas en esta publicación, tienen el propósito de agregar el año 1983 a la información contenida en el Cuaderno Estadístico titulado Origen y Destino del Comercio Exterior de los Países de la Asociación Latinoamericana de Integración y del Mercado Común Centroamericano, Cuadernos Estadísticos de la CEPAL Nº 9 (LC/G. 1365). Este último incluye series del comercio exterior del período 1970-1982 para la ALADI, el MCCA, los 16 países que integran esas organizaciones, y el conjunto de éstos, cuyas transacciones externas representan, a su vez, más del 90% del total de la región.

El retraso temporal de los países para suministrar la información de su comercio exterior ha puesto de relieve la conveniencia de elaborar esta publicación anual, que permite presentar con más oportunidad la información disponible relativa al año 1983. A este respecto, cabe hacer notar que, si bien algunos países elaboran sus estadísticas en plazos inferiores a dos años a partir de la fecha de su compilación, otros demoran considerablemente más, y la conformación de los datos de los conjuntos subregionales depende de la fecha en que se obtienen las cifras del país que las entrega en último lugar.

En estas circunstancias la presentación de las estadísticas incluidas en este documento puede constituir un oportuno y valioso complemento para actualizar en un plazo relativamente breve las series del Cuaderno Estadístico Nº 9 de la CEPAL, a la espera de disponer de estadísticas para dos o más años, que permitirían elaborar un nuevo Cuaderno.

2. Forma de presentación de la información

Para el análisis del origen y destino del comercio exterior se han seleccionado grupos de países ó territorios que integran determinadas zonas copartícipes del comercio, las que se definen más adelante. A diferencia del Cuaderno Estadístico Nº 9 de la CEPAL, aquí se presenta en forma separada la información de la Comunidad Económica Europea (CEE), aunque siempre dentro del marco de Organización de Cooperación y Desarrollo Económicos (OCDE). Dicha información no incluye España y Portugal, cuya incorporación sólo se materializó a comienzos de 1986. La información se subdividió de esta manera atendiendo las sugerencias de algunos analistas, que manifestaron interés en estudiar independientemente las relaciones económicas externas de América Latina con la CEE. Otra modificación respecto del Cuaderno es el traslado de las cifras del comercio de los Emiratos Arabes Unidos e Israel desde la zona copartícipe "Resto del mundo" a la zona copartícipe "Asia"; esto si bien no entraña un gran cambio cuantitativo, constituye una ineludible rectificación geográfica.

Para analizar la estructura de las exportaciones e importaciones según la naturaleza de los bienes se ha adoptado la definición de "sección" de la Clasificación Uniforme para el Comercio Internacional (CUCI) Rev. 1 ^{*/}. Aunque esta definición constituye la forma más agregada de presentación en dicha clasificación, se ha considerado adecuada para el análisis macroeconómico de las relaciones comerciales externas.

^{*/} Para una explicación detallada acerca de esta Clasificación véase: Origen y Destino del Comercio Exterior de los Países de la Asociación Latinoamericana de Integración y del Mercado Común Centroamericano (LC/G.1365), Naciones Unidas, Cuadernos Estadísticos de la CEPAL, octubre 1985.

Para ilustrar las tendencias del comercio exterior de cada país y de los conjuntos subregionales, a continuación de los cuadros de exportaciones e importaciones se inserta en cada caso un gráfico, que contiene tres curvas que describen la trayectoria, durante el período 1970-1983, de tres grupos de bienes que pueden interpretarse como productos primarios (secciones 0 + 1 + 2 + 4); combustibles (sección 3) y manufacturas (secciones 5 a 8). La presentación es sólo aproximada, porque no se incluyen en el primer grupo los metales no ferrosos, ni se los excluye del tercero, como se estila en la definición tradicional de estos grandes agregados.

Aunque en lo esencial se trata de mostrar la dirección del comercio según las zonas copartícipes y a la naturaleza de los bienes (de acuerdo con las secciones de la CUCI), es posible obtener cifras absolutas a partir de los valores totales presentados en la última fila y en la última columna de los cuadros. Así, la fila correspondiente a total incluye en primer lugar el valor de las exportaciones o importaciones de cada sección de la CUCI en el total de las importaciones o exportaciones del respectivo país o grupo de países, y debajo su participación porcentual en el total general. La columna correspondiente a total presenta primero la participación porcentual de la zona copartícipe en el total de las exportaciones o importaciones del país o grupo de países y debajo su correspondiente valor. El resto de la información contenida en los cuadros muestra las estructuras: la primera cifra de cada par representa el porcentaje de participación de las zonas copartícipes en las exportaciones o importaciones del país o grupo de países de la región según cada sección de la CUCI, en tanto que la segunda cifra de cada par representa la participación de las exportaciones o importaciones de cada sección de la CUCI dentro de cada zona copartícipe. Así, pues, si se multiplica la cifra de la fila de totales correspondiente a valor por la primera cifra porcentual de cada par, se obtiene el monto de bienes de cada sección de la CUCI que cada zona exporta o importa del país o grupo de países de la

región que figuran en el título del cuadro como exportadores e importadores. Asimismo, al multiplicar la cifra de la columna de totales correspondiente a valor por la segunda cifra porcentual de cada par, se obtiene el valor de los bienes de cada sección de la CUCI que exportan o importan las zonas copartícipes de los países o grupos de países de la región.

3. Fuentes de la información y algunos alcances sobre las estadísticas de los países

Las cifras del comercio exterior que se presentan en este documento fueron extraídas del Banco de Datos del Comercio Exterior de América Latina y el Caribe (BADECEL) que mantiene la CEPAL. En lo que respecta a los países de la ALADI y del MCCA, las estadísticas básicas son suministradas por los correspondientes organismos subregionales según la Clasificación Estadística Nacional (CEN).

A partir de la CEN, la División de Estadística y Análisis Cuantitativo efectúa un trabajo de correlación de partidas para obtener las principales clasificaciones estadísticas internacionales. Entre éstas se encuentra la de uso más difundido para los análisis del comercio exterior, la CUCI, cuyas secciones se incluyen en esta publicación.

Cabe hacer notar que las instituciones oficiales que proveen la información del comercio exterior a la ALADI y a la Secretaría Permanente del Tratado General de Integración Centroamericana (SIECA), organismo técnico del MCCA, compilan las estadísticas del comercio exterior de los países a partir de las pólizas de aduana. Por ello, en algunos casos la información de Aduana puede diferir significativamente de las publicadas por Ministerios, Bancos Centrales, o de las que se ajustan para el cálculo del balance de pagos.

En los casos de El Salvador y el Perú, por ejemplo, el valor global de las exportaciones de bienes en el período 1980-1983, en millones de dólares puede resumirse como sigue según las distintas fuentes:

	<u>1980</u>	<u>1981</u>	<u>1982</u>	<u>1983</u>
<u>El Salvador</u>				
Fuente: Banco Central de Reserva de El Salvador	1 073	797	699	735
Fuente: Direc. General de Aduanas	720	491	408	468
<u>Perú</u>				
Fuente: Banco Central de Reserva del Perú	3 916	3 249	3 293	3 015
Fuente: Direc. General de Aduanas	3 369	2 235	2 756	2 009

Como puede apreciarse, existen grandes diferencias entre las cifras proporcionadas por cada institución. Estas sin duda corresponden a una conceptualización distinta, que es preciso tener en cuenta. En el caso de los Bancos Centrales de Reserva, lo que interesa en forma específica es el registro del ingreso efectivo de divisas durante el período señalado; en consecuencia, en rigor este valor no tiene por qué coincidir con el de Aduana, que toma en cuenta sólo los ingresos o gastos que se derivan de la salida o entrada de mercancías en un momento dado.

En cuanto a El Salvador, las diferencias en el valor de las exportaciones según las fuentes citadas se explican exclusivamente por el café. El Banco Central de Reserva incluye, además de los registros de Aduana, los valores de las ventas de café proveniente de existencias ubicadas en el exterior con el propósito de conseguir

mejores precios en los mercados foráneos. Así, pues, dicho valor excede a los registros de Aduana en la medida que se hace uso de las existencias; de allí que el monto de las exportaciones que informa el Banco Central de Reserva sea sistemática y significativamente mayor que el de Aduana.

En cuanto a las exportaciones del Perú, hay dos factores que deben considerarse. Por una parte las cantidades y el valor del comercio exterior que informa la Aduana corresponden sólo a los puestos aduaneros de El Callao y Jorge Chávez, los cuales cubren alrededor del 80% de las transacciones. Por otra, parece producirse una situación similar a la descrita en el caso de El Salvador: más del 90% de la diferencia entre los valores registrados por el Banco y por la Aduana se explica por las exportaciones de los principales metales (plata refinada, plomo, zinc y cobre), lo que hace presumir que se realizan significativas operaciones comerciales sobre la base de existencias ubicadas en el exterior.

Para la base de datos del BADECEL se ha preferido mantener la información de Aduana, no sólo porque permite el análisis de la dirección y estructura del comercio exterior según países coparticipes, sino también porque constituye un registro de las entradas y salidas efectivas de mercaderías durante un determinado período. Las liquidaciones de existencias, si bien en rigor constituyen exportaciones, al mismo tiempo representan operaciones financieras que pueden no reflejar exactamente las ventas de mercaderías en el año en cuestión.

4. Títulos de las secciones de la CUCI y definición
de las zonas copartícipes del
comercio

Los títulos de las secciones de la CUCI (Rev. 1) son los siguientes:

Secciones

- 0 Productos alimenticios y animales vivos
- 1 Bebidas y tabaco
- 2 Materiales crudos no combustibles, excepto los combustibles
- 3 Combustibles y lubricantes minerales y productos conexos
- 4 Aceites, grasas y ceras de origen animal y vegetal
- 5 Productos químicos y productos conexos n.e.p.
- 6 Artículos manufacturados, clasificados principalmente según el material
- 7 Maquinaria y equipo de transporte
- 8 Artículos manufacturados diversos
- 9 Mercancía y operaciones no clasificadas en otros rubros de la CUCI.

Los países o territorios que integran las zonas copartícipes del comercio son los siguientes:

ALADI: Argentina, Bolivia, Brasil, Colombia, Chile, Ecuador, México, Paraguay, Perú, Uruguay y Venezuela.

MCCA: Costa Rica, El Salvador, Honduras, Guatemala y Nicaragua.

CARICOM: Antigua y Barbuda, Bahamas, Barbados, Bermudas, Belice, Caimán, Turcos y Caicos, Dominica, Granada, Guyana, Islas Vírgenes, Jamaica, Montserrat, San Cristóbal y Nieves, Santa Lucía, San Vicente y Las Granadinas y Trinidad y Tabago.

- OCDE: Alemania (República Federal de), Australia, Austria, Bélgica, Canadá, Dinamarca, España, Estados Unidos de América, Finlandia, Francia, Grecia, Irlanda, Islandia, Italia, Japón, Luxemburgo, Noruega, Nueva Zelandia, Países Bajos, Portugal, Reino Unido de Gran Bretaña e Irlanda del Norte, Suecia, Suiza y Turquía.
- CEE: Alemania (República Federal de), Bélgica -Luxemburgo, Dinamarca, Francia, Grecia, Irlanda, Italia, Países Bajos, Reino Unido de Gran Bretaña e Irlanda del Norte.
- CAME: Bulgaria, Cuba, Checoslovaquia, Hungría, Mongolia, Polonia, República Democrática Alemana, Rumania, Unión de Repúblicas Socialistas Soviéticas y Viet Nam.
- ASIA: Todos los países asiáticos no incluidos en otras agrupaciones.
- AFRICA: Continente africano.
- RESTO DEL MUNDO: Todos los países, excepto los incluidos en las agrupaciones precedentes.

SEGUNDA PARTE

SERIES ESTADISTICAS DE LA ESTRUCTURA DE LAS EXPORTACIONES E
IMPORTACIONES SEGUN SECCIONES DE LA CUCI

AMERICA LATINA (16 países)

- ALADI
- MCCA
- 1. Argentina
- 2. Bolivia
- 3. Brasil
- 4. Colombia
- 5. Costa Rica
- 6. Chile
- 7. Ecuador
- 8. El Salvador
- 9. Guatemala
- 10. Honduras
- 11. México
- 12. Nicaragua
- 13. Paraguay
- 14. Perú
- 15. Uruguay
- 16. Venezuela

Continúa

TABLA 10. BALANCE DE LAS EJECUCIONES SEGUN SECCIONES DE LA CUCI Y ZONAS SUBREGIONALES, 1963
(Distribución por secciones y zonas en porcentajes. Totales por secciones en dólares)

ZONAS COMUNITARIAS	SECCIONES										TOTAL	
	0	1	2	3	4	5	6	7	8	9		
ALADI	20.5 142.3	20.5 142.3	7.7 56.0	6.9 33.5	12.6 2.3	24.0 10.0	10.6 14.8	12.4 11.7	13.0 4.3	15.0 10.1	15.0 100.0	6.2 700.0
MCCA	0.0 0.0	1.0 0.5	0.4 2.2	1.5 33.3	0.4 0.3	9.2 18.0	3.0 23.3	1.7 7.0	4.4 0.5	0.0 0.0	0.0 100.0	1.8 1506.8
CALICOL	1.1 5.0	0.7 1.2	0.4 6.7	0.8 65.4	0.1 0.3	0.2 1.4	0.4 9.1	0.0 9.3	0.2 0.9	0.0 0.1	0.0 100.0	0.5 425.6
OCDE	0.0 22.7	0.2 1.1	73.8 9.1	72.1 42.1	23.6 0.5	47.7 2.4	68.6 11.4	69.5 7.9	70.4 2.9	56.7 0.0	100.0	69.0 59222.5
CEE	27.0 34.2	27.1 1.3	31.1 13.7	14.1 29.5	17.2 1.2	12.9 2.3	18.7 11.2	11.7 4.7	9.5 1.3	22.0 0.0	100.0	19.2 10405.8
EE. UU.	20.4 10.3	35.0 0.0	17.4 4.0	44.6 48.5	3.7 0.1	25.7 2.4	37.1 11.5	54.6 11.4	64.1 4.4	34.0 0.0	100.0	37.1 31814.7
Japón	4.5 19.4	4.0 0.5	16.7 25.7	4.5 33.0	0.7 0.2	5.1 3.2	7.6 16.0	3.4 2.0	0.5 0.2	1.0 0.0	100.0	5.5 4723.5
CAME	13.8 72.7	1.2 0.2	7.4 14.0	0.0 0.2	14.5 4.4	1.3 1.0	2.6 6.6	0.2 9.4	0.9 3.5	3.1 0.0	100.0	4.5 3860.1
ASIA	9.5 31.0	0.9 0.1	8.4 10.1	3.2 18.4	33.5 6.5	12.9 6.2	10.1 16.4	9.2 10.0	1.2 0.5	17.6 0.1	100.0	7.1 6071.4
AFRICA	5.7 34.7	0.4 1.9	1.1 3.7	1.4 21.9	12.9 7.1	1.5 2.1	2.9 13.0	4.8 14.8	0.8 0.8	0.0 0.0	100.0	2.5 2302.5
Resto del Mundo	1.0 5.7	1.4 0.2	0.7 0.9	14.1 88.5	1.1 6.2	3.2 1.7	1.3 2.4	1.2 1.4	2.5 1.0	4.5 0.0	100.0	6.4 5516.4
TOTAL	100.0 40270.3 23.0	100.0 700.0 0.9	100.0 7285.4 8.5	100.0 34585.4 40.3	100.0 1183.0 1.4	100.0 2938.5 3.4	100.0 9878.0 11.5	100.0 6653.5 7.6	100.0 2247.8 2.6	100.0 35.5 0.0	100.0	100.0 85827.7 85827.7

Gráfico 1

AMERICA LATINA (16 PAISES) : Estructura de las exportaciones segun secciones de la CUCI (Porcentajes)

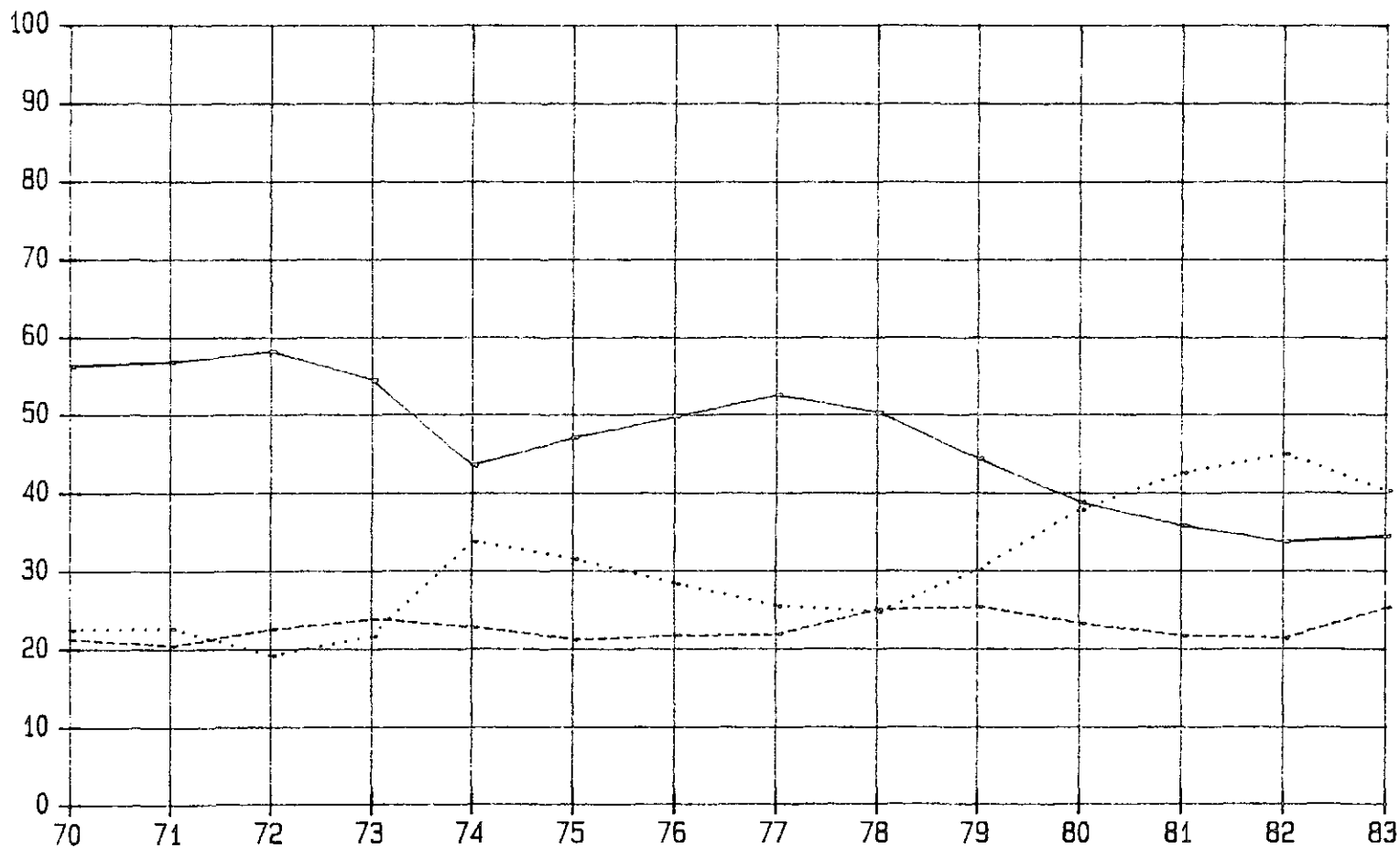

— sec 0+1+2+4
..... sec 3
- - - sec 5+6+7+8

Cuadro 2

TOTAL 16 PAISES: ESTRUCTURA DE LAS IMPORTACIONES SEGUN SECCIONES DE LA CUCI Y ZONAS COPARTICIPES, 1983
(Estructuras por secciones y zonas en porcentajes. Totales CIF en millones de dolares)

ZONAS COPARTICIPES	SECCIONES											TOTAL
	0	1	2	3	4	5	6	7	8	9		
ALADI	17.4 12.5	15.5 3.4	22.7 7.0	26.5 39.4	27.4 2.0	11.0 10.0	18.8 14.2	5.9 11.2	11.2 3.3	13.8 0.1	-	15.4 8706.1
MCCA	3.1 21.4	2.0 1.5	1.1 3.2	0.1 0.8	0.6 0.4	2.9 25.6	4.4 32.0	0.3 6.2	3.5 9.9	0.0 0.0	-	1.6 898.4
CARICOM	2.0 1.7	0.0 0.0	1.2 21.9	0.4 35.0	0.0 0.0	0.5 27.8	0.2 7.2	0.1 5.8	0.0 0.7	0.0 0.0	-	0.3 153.0
OCDE	73.9 13.2	78.7 0.5	64.1 4.8	7.4 2.7	71.4 1.3	80.8 17.8	72.2 13.2	87.8 40.8	77.0 5.5	81.8 0.2	-	63.4 35805.5
CER	5.7 4.3	49.1 1.3	5.7 1.9	0.8 1.3	2.2 0.2	24.9 24.0	17.9 14.3	23.5 47.6	14.8 4.6	53.5 0.5	-	14.5 8211.9
EE.UU.	58.5 16.2	21.5 0.2	48.2 6.5	5.5 3.6	63.9 2.0	44.3 17.4	32.8 10.7	43.4 36.0	41.6 5.3	25.7 0.1	-	35.5 20074.9
Japon	0.0 0.1	0.2 0.0	0.9 0.8	0.2 0.9	2.2 0.4	2.2 5.7	10.5 22.4	11.2 60.3	11.3 9.4	0.7 0.0	-	5.5 3082.5
CAME	1.0 5.8	0.7 0.1	1.7 4.5	2.5 31.1	0.0 0.0	2.0 15.0	0.9 5.6	2.2 35.6	0.9 2.2	0.1 0.0	-	1.8 1044.7
Asia	1.5 1.3	0.1 0.0	5.5 2.0	51.1 89.5	0.3 0.0	0.8 0.9	1.9 1.7	1.4 3.1	4.2 1.4	4.3 0.0	-	13.1 7397.3
África	0.5 2.7	0.2 0.0	2.5 5.8	7.1 79.7	0.0 0.0	0.4 2.7	1.2 6.6	0.2 2.3	0.0 0.1	0.0 0.0	-	2.0 1156.3
Feste del mundo	2.6 2.8	2.8 0.5	1.1 2.2	5.0 48.8	0.3 0.1	1.6 9.8	0.5 2.7	2.1 27.0	3.2 6.2	0.0 0.0	-	2.3 1318.1
	100.0	100.0	100.0	100.0	100.0	100.0	100.0	100.0	100.0	100.0		100.0
TOTAL	6236.7 11.0	210.8 0.4	2686.1 4.8	12959.1 22.9	630.7 1.1	7908.0 14.0	6565.3 11.6	16637.0 29.5	2559.1 4.5	80.6 0.1	-	56479.4 56479.4

Gráfico 2

AMERICA LATINA (16 PAISES) :
Estructura de las importaciones
segun secciones de la CUCI
(Porcentajes)

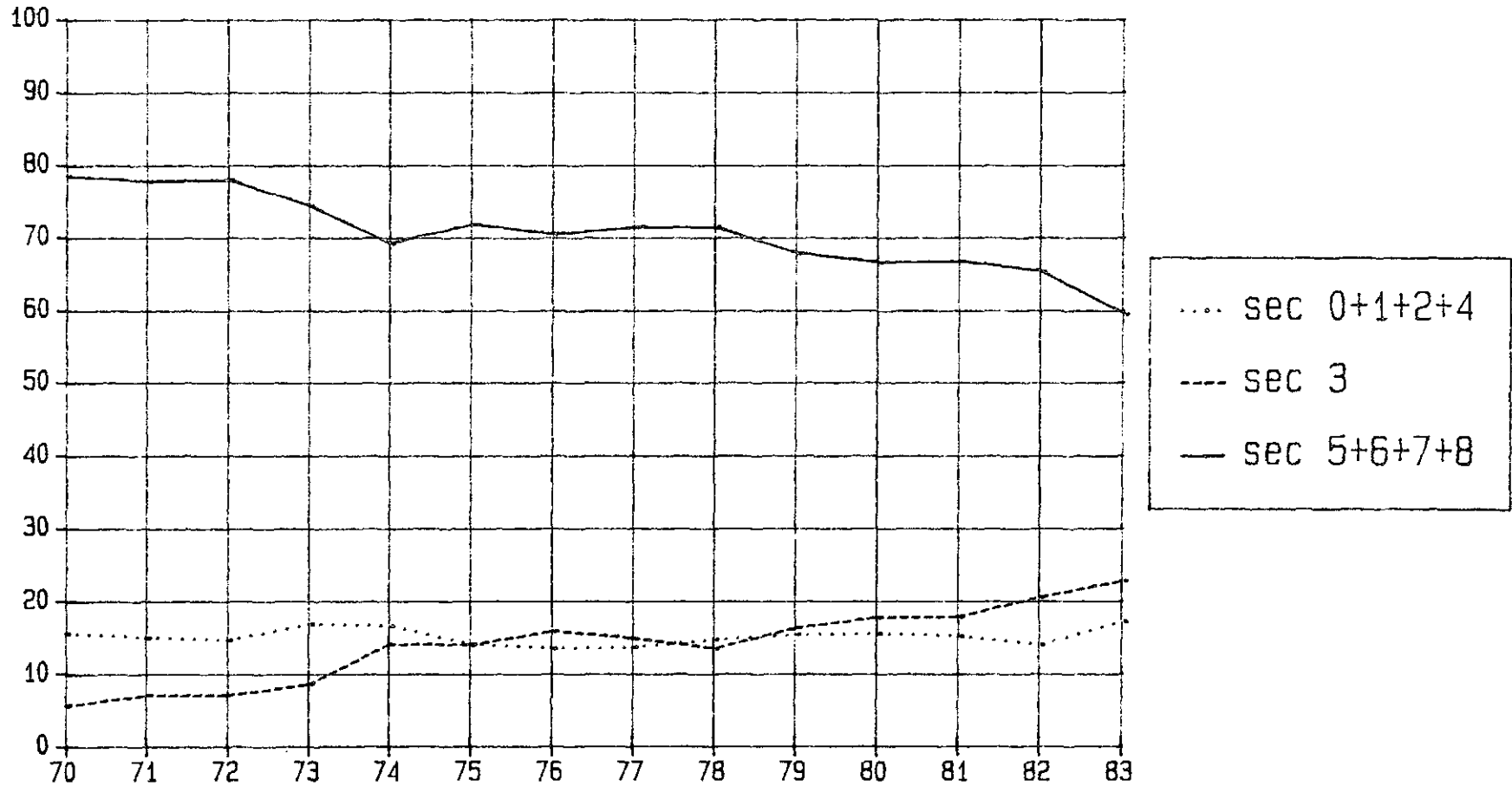

Cuadro 3

ANÁLISIS ESTRUCTURAL DE LAS EXPORTACIONES SEGUN SECCIONES DE LA CUCI Y ZONAS COPARTICIPES, 1983
(Estructuras por secciones y zonas en porcentajes. Totales FOB en millones de dólares)

ZONAS COPARTICIPES	SECCIONES										TOTAL	
	0	1	2	3	4	5	6	7	8	9		
ALADI	5.3 13.4	5.5 0.0	8.1 8.0	6.9 34.2	13.9 2.3	26.0 10.0	11.0 14.9	12.5 11.8	14.3 4.4	15.8 0.1	- 100.0	8.5 6990.4
MCCA	0.1 1.7	0.1 0.1	0.2 1.8	1.4 65.4	0.1 0.1	2.6 9.3	0.8 10.0	1.1 9.7	3.7 1.9	0.9 0.0	- 100.0	0.9 744.5
CAFICOR	1.1 4.9	0.0 1.1	0.2 3.9	0.8 69.0	0.1 0.4	0.1 1.0	0.4 5.1	0.0 9.0	0.2 0.8	0.7 0.1	- 100.0	0.5 398.4
OCDE	64.5 20.4	64.4 1.0	73.9 8.9	72.1 43.7	23.5 0.5	52.1 2.4	70.7 11.8	70.4 8.2	79.0 3.0	58.3 0.0	- 100.0	65.2 56987.1
CEE	28.2 32.2	41.4 1.8	31.5 13.7	14.1 30.7	17.1 1.3	14.1 2.4	19.3 11.6	11.7 4.9	10.0 1.4	22.2 0.0	- 100.0	19.2 15625.1
EE. UU.	23.6 13.9	33.5 0.8	17.7 4.0	44.6 50.4	3.7 0.1	28.0 2.5	36.1 11.9	55.0 11.9	64.6 4.5	33.3 0.0	- 100.0	37.1 30547.9
Japón	4.8 19.0	1.0 0.3	15.8 24.0	4.5 34.3	0.7 0.2	5.6 3.3	7.9 16.6	1.4 2.1	0.5 0.2	1.0 0.0	- 100.0	5.5 4542.6
CAME	15.0 72.4	1.2 0.2	7.7 14.2	0.0 0.2	14.6 4.6	1.3 0.9	2.6 6.7	0.2 0.4	0.7 0.4	3.1 0.0	- 100.0	4.5 3740.7
Asia	10.2 31.1	1.0 0.1	8.2 9.5	3.2 18.8	33.7 0.7	14.1 6.4	10.5 16.7	9.2 10.2	1.3 7.5	17.8 0.1	- 100.0	7.2 5950.3
Africa	5.9 35.2	5.8 1.9	1.1 3.7	1.4 22.4	13.0 7.2	1.7 2.1	3.0 13.3	4.8 15.1	0.9 0.9	1.0 0.0	- 100.0	2.6 2114.7
Resto del mundo	0.9 5.1	1.4 0.2	0.6 0.7	14.1 90.4	1.1 0.2	2.1 1.0	1.2 2.1	1.0 1.3	2.3 0.9	2.5 0.0	- 100.0	6.5 5375.0
	100.0	100.0	100.0	100.0	100.0	100.0	100.0	100.0	100.0	100.0	-	100.0
TOTAL	10070.2 22.0	699.1 0.0	6688.8 8.4	34486.9 41.9	1177.0 1.4	2678.2 3.3	9536.1 11.0	6598.6 8.0	2137.0 2.6	35.0 0.0	- 100.0	82307.5 82307.5

Gráfico 3

ALADI: Estructura de las exportaciones
según secciones de la CUCI (Porcentajes)

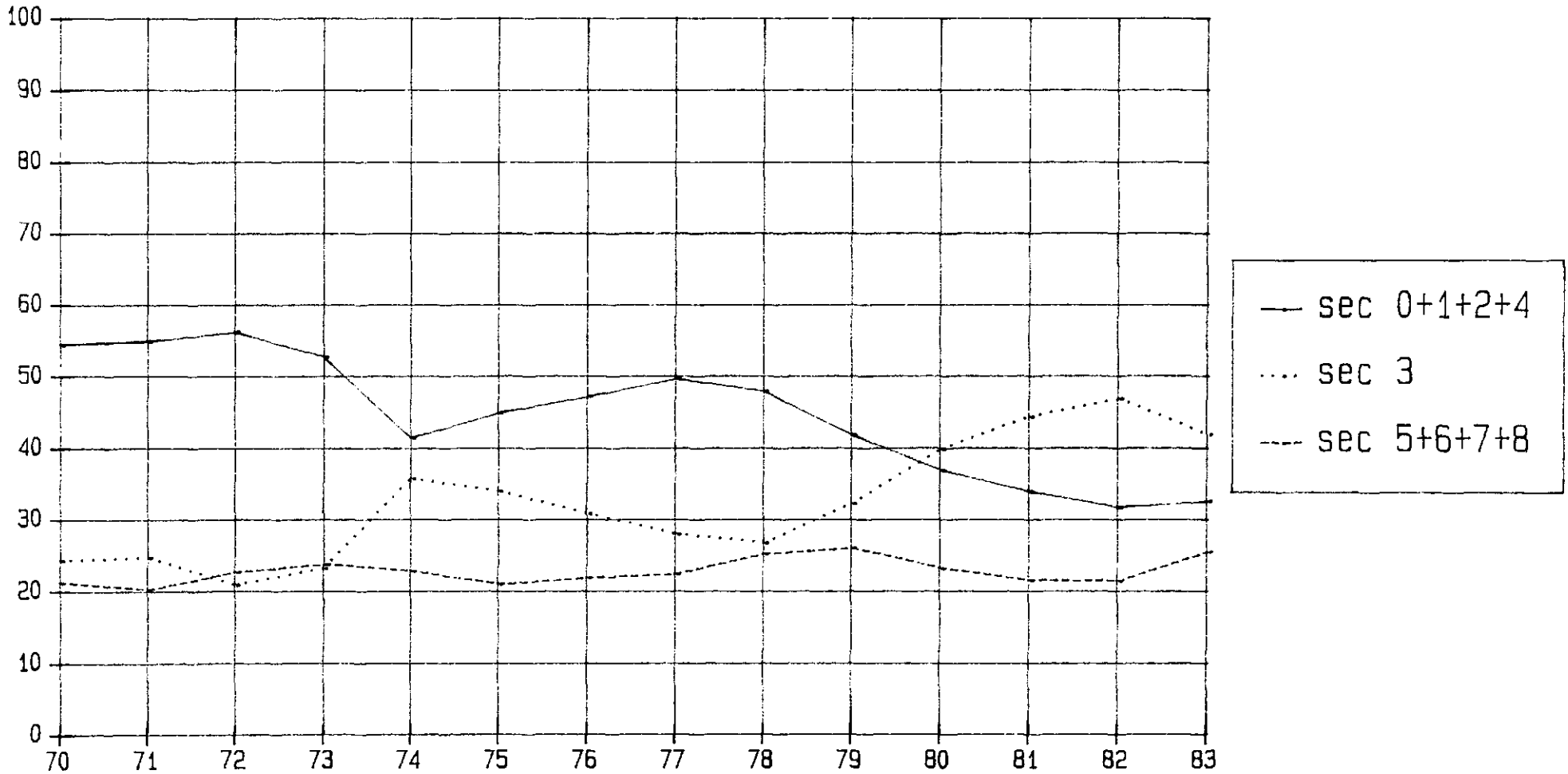

Cuadro 4

ALADI: ESTRUCTURA DE LAS IMPORTACIONES SEGUN SECCIONES DE LA CUCI Y ZONAS COPARTICIPES, 1983
(Estructuras por secciones y zonas en porcentajes. Totales CIF en millones de dolares)

ZONAS COPARTICIPES	SECCIONES											TOTAL
	0	1	2	3	4	5	6	7	8	9		
ALADI	16.7 13.9	16.4 3.4	23.2 7.7	23.2 35.8	30.9 2.2	11.5 10.1	20.6 14.7	5.8 11.7	11.6 3.5	14.1 0.1	- 100.0	15.1 7794.1
MCCA	1.0 67.0	0.0 3.1	0.3 8.8	0.0 0.3	0.0 0.0	0.1 10.6	0.1 3.6	0.1 9.1	0.0 3.9	0.0 0.0	- 100.0	0.2 86.7
CARICOM	0.0 2.3	0.0 3.0	1.3 31.4	0.1 9.0	0.0 0.0	0.6 38.5	0.2 9.5	0.1 8.3	0.0 0.9	0.0 0.0	- 100.0	0.2 105.8
OCDE	75.8 13.3	80.7 0.5	64.0 4.9	7.5 2.7	68.5 1.1	83.1 17.1	75.1 12.5	88.6 42.0	80.3 5.6	81.3 0.2	- 100.0	64.4 3332.3
CEZ	5.0 3.8	49.8 1.3	5.7 1.9	0.8 1.3	2.0 0.1	25.9 23.0	19.4 14.0	24.0 49.3	15.7 4.7	54.7 0.6	- 100.0	14.9 7690.7
EE.UU.	59.5 18.5	22.6 0.2	48.1 6.7	5.5 3.6	61.6 1.9	45.3 16.7	32.9 9.9	43.6 37.1	42.8 5.3	24.7 0.1	- 100.0	35.9 18567.5
Japon	3.0 3.1	3.2 0.0	0.9 0.8	0.2 0.9	2.4 0.5	2.3 5.5	11.2 21.6	11.1 60.9	12.1 9.7	0.7 0.0	- 100.0	5.6 2883.1
CAME	1.0 6.3	0.7 0.1	1.8 5.0	2.7 36.0	0.0 0.0	1.9 14.6	0.6 4.0	1.8 31.7	0.9 2.2	0.1 0.0	- 100.0	1.7 902.1
Asia	1.6 1.3	0.1 0.0	5.7 2.0	55.1 90.5	0.3 0.0	0.8 0.7	1.6 1.2	1.4 2.9	3.9 1.2	4.5 0.0	- 100.0	14.1 7315.0
Africa	0.5 2.7	0.2 0.0	2.6 5.8	7.7 79.8	0.0 0.0	0.5 2.7	1.4 6.6	0.2 2.3	0.0 0.1	0.0 0.0	- 100.0	2.2 1155.2
Resto del mundo	3.4 2.1	1.9 3.4	1.1 2.6	3.8 43.6	0.3 0.2	1.5 9.7	0.5 2.5	2.2 32.2	3.1 6.9	0.0 0.0	- 100.0	2.0 1058.9
	100.0	100.0	100.0	100.0	100.0	100.0	100.0	100.0	100.0	100.0		100.0
TOTAL	5786.6 11.2	2024.5 0.4	2576.9 5.0	12026.0 23.2	558.8 1.1	6840.4 13.2	5562.0 10.7	15807.5 30.5	2312.7 4.5	78.6 0.2	- 100.0	51752.1 51752.1

Gráfico 4

ALADI: Estructura de las importaciones según secciones de la CUCI (Porcentajes)

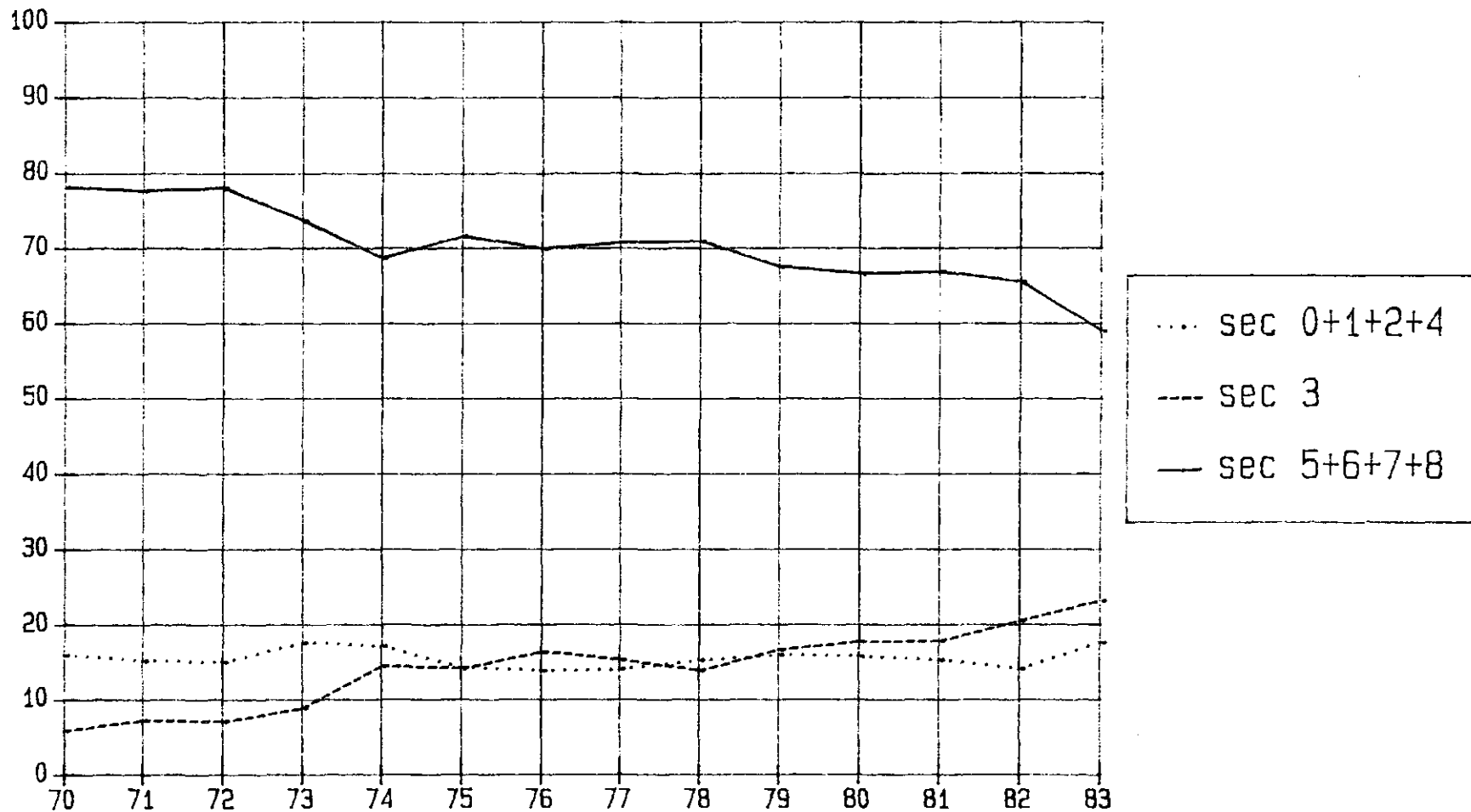

Cuadro 5

MCCA: ESTRUCTURA DE LAS EXPORTACIONES SEGUN SECCIONES DE LA CUCI Y ZONAS COPARTICIPES, 1983
(Estructuras por secciones y zonas en porcentajes. Totales FOB en millones de dolares)

ZONAS COPARTICIPES	SECCIONES										TOTAL	
	0	1	2	3	4	5	6	7	8	9		
ALADI	2.0 70.1	0.3 0.2	1.7 10.8	0.0 0.0	0.0 0.0	3.4 13.9	0.7 3.9	0.5 0.4	0.4 0.6	0.0 0.0	-	1.8 63.6
MCCA	5.1 14.8	15.7 1.0	4.9 2.5	14.8 1.9	55.2 0.5	77.5 26.5	80.9 36.3	75.8 5.5	75.7 11.0	0.0 0.0	-	21.6 761.9
CARICOM	0.2 14.8	1.1 1.9	3.3 48.1	3.3 12.1	0.0 0.0	0.7 7.2	0.7 8.7	2.3 4.7	0.6 2.5	0.0 0.0	-	0.8 27.2
OCDE	81.1 79.9	81.0 1.7	72.9 12.9	54.7 2.4	44.0 0.1	2.3 0.3	11.0 1.7	7.6 0.2	14.7 0.7	99.7 0.0	-	63.5 2235.4
CEE	24.3 83.1	4.0 0.3	23.6 14.5	0.0 0.0	30.7 0.3	0.8 0.3	2.3 1.2	1.6 0.1	0.3 0.1	0.0 0.0	-	18.3 644.7
EE.UU.	49.2 85.6	67.9 2.5	11.7 3.7	54.7 4.3	13.3 0.1	1.4 0.3	8.1 2.2	5.6 0.2	13.9 1.2	99.4 0.0	-	36.0 1266.7
Japon	2.4 29.7	5.6 1.4	31.2 68.6	0.0 0.0	0.0 0.0	0.1 0.2	0.0 0.1	0.1 0.0	0.0 0.0	0.0 0.0	-	5.1 180.6
CAME	4.4 81.3	0.0 0.0	2.3 7.7	0.0 0.0	0.0 0.0	1.7 3.7	1.3 3.7	0.0 0.0	3.8 3.6	0.0 0.0	-	3.4 119.4
Asia	3.2 57.3	0.2 0.1	12.8 41.9	0.0 0.0	0.0 0.0	0.2 0.4	0.1 0.2	0.1 0.0	0.0 0.0	0.0 0.0	-	3.4 121.1
Africa	2.2 99.9	0.0 0.0	0.0 0.0	0.0 0.0	0.0 0.0	0.0 0.0	0.0 0.0	0.0 0.0	0.0 0.0	0.0 0.0	-	1.4 48.2
Resto del mundo	1.8 28.0	1.8 0.6	2.0 5.7	27.2 18.6	0.8 0.0	14.2 25.7	5.2 12.4	13.7 5.3	4.8 3.7	0.3 0.0	-	4.1 143.4
	100.0	100.0	100.0	100.0	100.0	100.0	100.0	100.0	100.0	100.0	-	100.0
TOTAL	2203.1 02.6	46.7 1.3	396.7 11.3	98.5 2.8	6.6 0.2	260.3 7.4	341.9 9.7	55.3 1.6	110.9 3.1	0.3 0.0	-	3520.2 3520.2

Gráfico 5

MCCA: Estructura de las exportaciones segun secciones de la CUCI (Porcentajes)

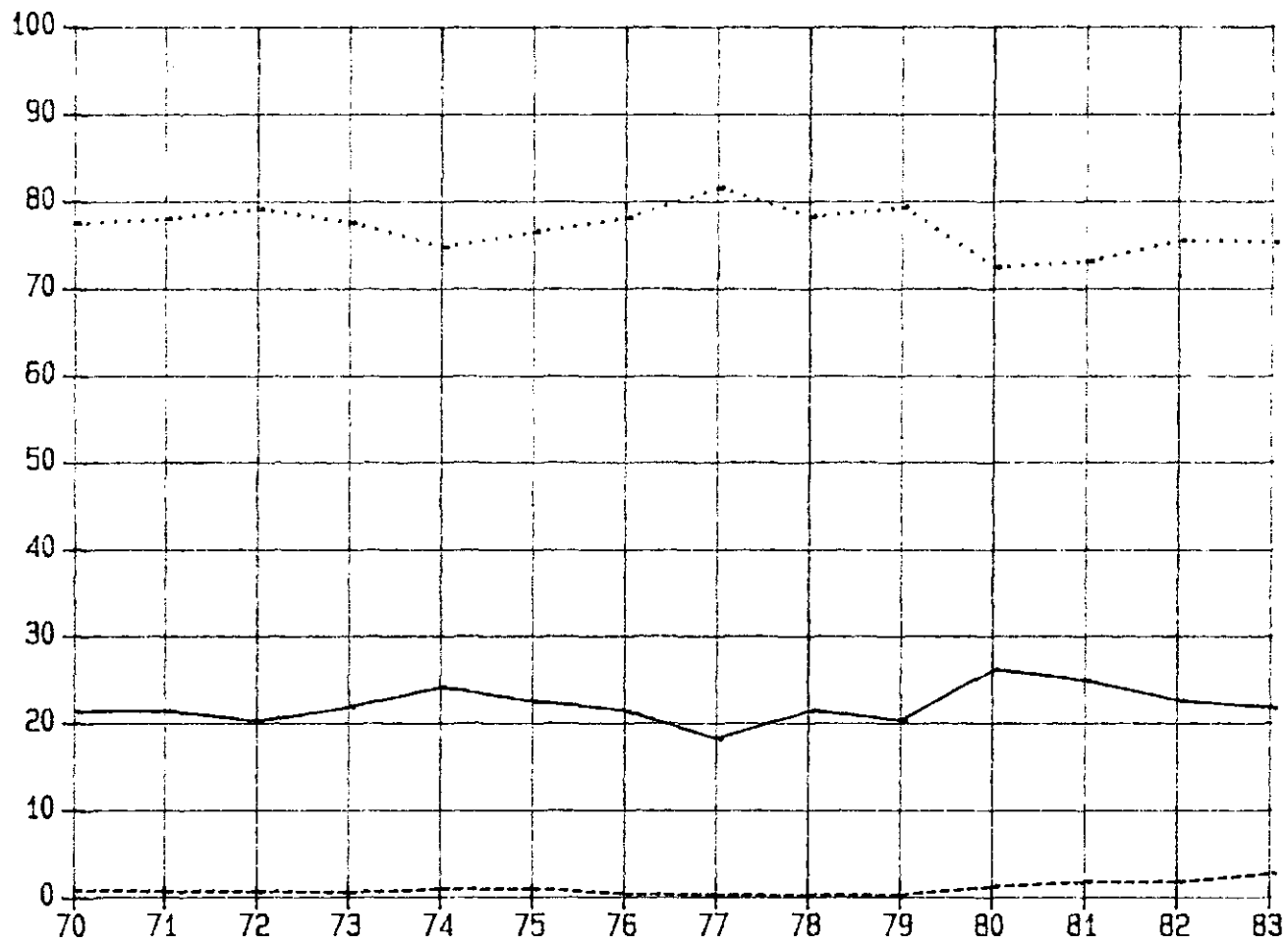

ANEXO 4
 NOTA: ESTRUCTURA DE LAS IMPORTACIONES SEGUN SECCIONES DE LA CUCI Y ZONAS COPARTICIPES, 1983
 (Estructuras por secciones y zonas en porcentajes. Totales CIF en millones de dolares)

ZONAS COPARTICIPES	SECCIONES										TOTAL
	0	1	2	3	4	5	6	7	8	9	
ALADI	1.8	3.1	10.0	68.4	0.5	8.0	8.9	7.6	6.8	0.3	19.3
	0.9	0.0	1.2	70.0	0.0	9.4	9.8	6.9	1.8	0.0	912.1
BUCA	24.6	34.1	19.0	0.8	5.3	20.7	28.3	5.7	35.8	0.1	17.1
	15.4	0.5	2.6	0.9	0.5	27.2	35.1	5.9	10.9	0.0	809.7
CARICON	4.0	0.0	0.2	4.7	0.0	0.2	0.1	0.0	0.0	0.0	1.0
	3.2	0.0	0.5	93.4	0.0	3.8	1.9	0.2	0.1	0.0	47.2
OCDE	04.4	50.0	66.4	6.6	94.2	65.4	55.6	72.4	46.2	99.1	52.3
	11.7	0.3	2.9	2.5	2.7	28.2	22.6	24.3	4.6	0.1	2473.2
CEE	74.1	40.0	4.4	0.6	3.6	19.0	10.0	14.4	6.4	4.4	11.0
	12.2	1.1	0.9	1.1	0.5	38.9	19.3	22.9	3.0	0.0	521.1
EE.UU.	45.5	0.1	51.5	5.9	82.3	37.7	32.0	39.9	30.6	66.8	31.9
	13.6	0.1	3.7	3.6	3.9	26.7	21.3	22.0	5.0	0.1	1507.4
Japon	3.1	3.0	2.0	0.1	0.0	1.5	6.7	12.3	4.1	0.0	4.2
	3.3	0.0	1.1	0.4	0.0	8.2	33.6	51.3	5.1	0.0	199.5
CAME	0.9	0.7	1.4	0.0	0.0	2.3	2.3	10.3	1.3	0.5	3.0
	2.7	0.1	1.1	0.3	0.0	17.3	16.2	60.1	2.3	0.0	142.6
Asia	3.1	3.0	1.6	0.1	0.0	1.0	3.6	2.1	6.2	0.1	1.7
	0.7	0.0	2.1	1.1	0.0	12.6	43.4	21.4	18.7	0.0	82.2
Africa	0.0	0.0	0.0	0.0	0.0	0.0	0.1	0.0	0.0	0.0	0.0
	7.0	3.0	2.2	0.0	0.0	7.9	69.3	13.2	0.4	0.0	1.2
Resto del mundo	3.3	15.9	1.3	19.4	0.0	2.4	0.9	1.8	3.7	0.0	5.5
	5.7	0.9	0.5	69.8	0.0	10.1	3.6	5.8	3.6	0.0	259.2
TOTAL	100.0	100.0	100.0	100.0	100.0	100.0	100.0	100.0	100.0	100.0	100.0
	450.1	14.3	109.2	933.1	71.9	1067.6	1003.3	829.5	246.4	1.9	4727.3
	9.5	0.3	2.3	19.7	1.5	22.6	21.2	17.5	5.2	0.0	4727.3

Gráfico 6
MCCA: Estructura de las
importaciones según secciones de la
CUCI (Porcentajes)

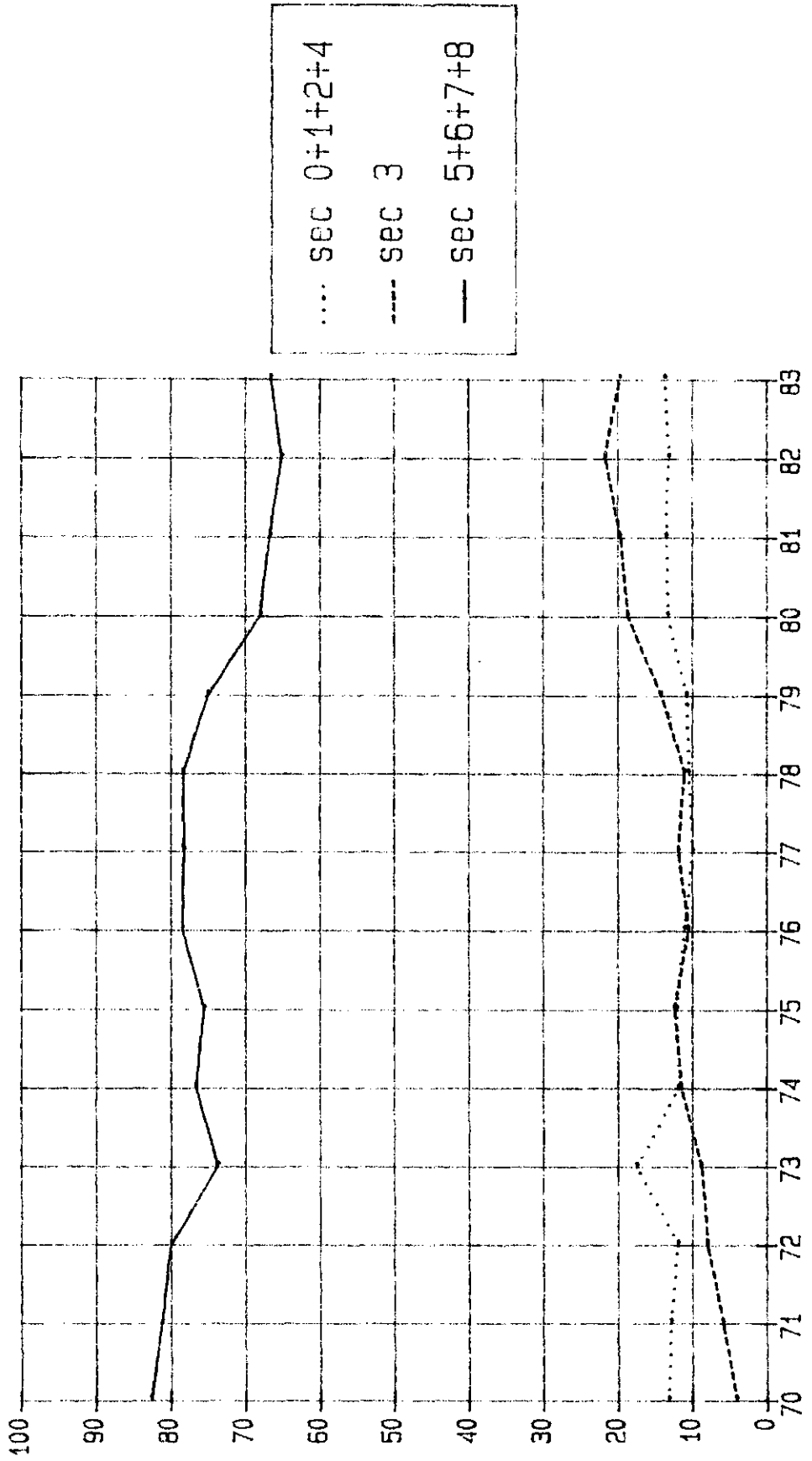

Cuadro 7

ARGENTINA: ESTRUCTURA DE LAS EXPORTACIONES SEGUN SECCIONES DE LA CUCI Y ZONAS COPARTICIPES, 1983
(Estructuras por secciones y zonas en porcentajes. Totales fob en millones de dolares)

ZONAS COPARTICIPES	SECCIONES									TOTAL		
	0	1	2	3	4	5	6	7	8		9	
ALADI	6.5	16.7	4.8	27.9	19.8	27.5	21.2	33.7	48.4	32.3	13.1	1026.5
	40.8	1.1	2.9	9.1	10.3	9.9	13.3	9.0	3.6	0.0	100.0	
MCCA	3.1	0.1	0.2	0.0	0.2	0.9	0.2	3.6	0.6	0.0	0.3	23.8
	27.3	0.5	6.3	0.5	3.5	13.4	5.8	41.0	1.9	0.0	100.0	
CARICOM	0.1	0.0	0.0	0.3	0.0	0.0	0.0	0.2	0.0	0.0	0.1	6.8
	79.0	0.0	0.0	13.1	0.0	0.0	1.1	6.6	0.1	0.0	100.0	
CCDE	35.5	62.0	50.8	65.4	21.5	60.3	47.3	45.1	48.2	61.1	39.8	3119.3
	55.9	1.2	10.1	7.0	3.7	7.1	9.8	4.0	1.2	0.0	100.0	
CBE	10.9	33.4	44.0	34.3	19.2	24.5	6.4	28.5	9.2	11.4	21.1	1655.9
	50.1	1.2	16.5	6.9	6.2	5.5	2.5	4.7	0.4	0.0	100.0	
EE.UU.	5.7	21.6	1.4	27.3	0.6	28.0	35.2	7.8	32.5	45.8	9.9	772.8
	30.2	1.0	1.1	11.8	0.4	13.3	29.4	2.8	3.2	0.0	100.0	
Japon	0.4	3.6	2.3	2.6	0.5	4.4	1.6	2.1	0.2	0.7	4.8	376.6
	83.9	0.6	3.9	2.3	0.7	4.3	2.7	1.6	0.0	0.0	100.0	
CAME	29.6	2.7	31.7	1.9	25.2	3.1	8.0	1.2	0.5	0.0	23.8	1861.6
	70.2	0.1	10.6	0.3	7.2	0.6	2.8	0.2	0.0	0.0	100.0	
Asia	20.6	1.6	8.5	3.0	12.3	6.0	19.0	10.2	1.1	0.7	16.8	1314.0
	77.0	0.1	4.0	0.8	5.0	1.7	9.3	2.1	0.1	0.0	100.0	
Africa	4.9	14.0	2.3	1.2	19.0	1.0	3.8	4.5	0.2	5.9	5.2	411.0
	59.0	2.0	3.4	1.0	24.7	0.9	5.9	3.0	0.0	0.0	100.0	
Resto del mundo	0.7	0.1	1.7	0.2	2.0	1.3	0.6	1.7	1.0	0.0	0.9	71.7
	53.2	0.1	14.6	1.1	15.1	6.5	5.1	6.3	1.0	0.0	100.0	
TOTAL	921.1	56.3	622.4	334.3	534.3	368.5	644.6	273.7	77.0	0.6	7834.7	7834.7
	62.8	0.7	7.9	4.3	6.8	4.7	8.2	3.5	1.0	0.0	100.0	

Gráfico 7

ARGENTINA: Estructura de las exportaciones según secciones de la CUCI (Porcentajes)

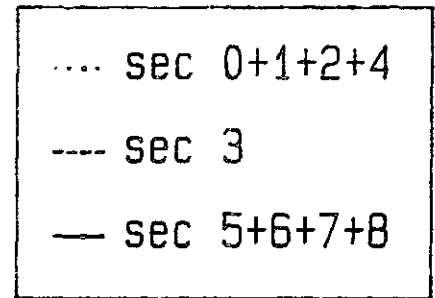
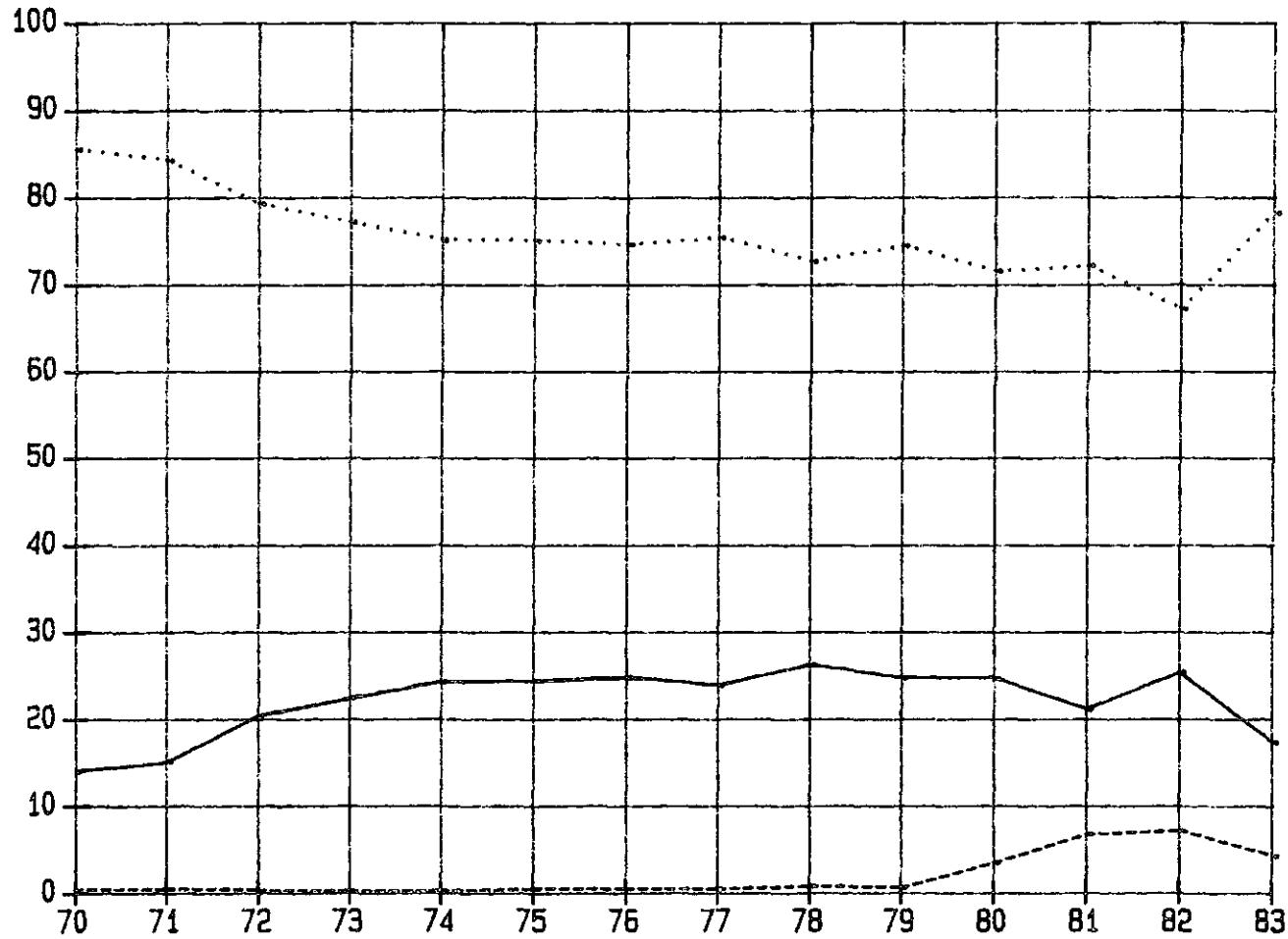

Cuadro 3

ARGENTINA: ESTRUCTURA DE LAS IMPORTACIONES SEGUN SECCIONES DE LA CUCI Y ZONAS COPARTICIPES, 1983
(Estructuras por secciones y zonas en porcentajes. Totales cif en millones de dolares)

ZONAS COPARTICIPES	SECCIONES											TOTAL
	0	1	2	3	4	5	6	7	8	9		
ALADI	89.2 9.7	10.8 0.1	54.9 13.6	87.1 27.9	64.3 0.3	21.2 15.9	34.8 18.3	11.6 11.6	18.1 2.7	17.3 0.0	- 100.0	32.1 1447.6
MCCA	3.2 57.0	0.0 3.0	0.0 0.0	0.0 0.0	0.0 0.0	0.0 15.9	0.0 0.0	0.0 23.8	0.0 3.2	0.0 0.0	- 100.0	0.0 0.6
CAFICOM	3.2 22.5	3.1 0.7	0.0 0.0	0.0 0.0	0.0 0.0	0.0 25.4	0.0 0.0	0.0 50.6	0.0 0.8	0.0 0.0	- 100.0	0.0 1.2
CCDB	9.3 3.5	88.2 0.3	30.7 3.9	9.8 1.6	33.5 0.1	75.2 28.8	60.3 16.2	84.2 42.9	75.2 5.8	71.4 0.0	- 100.0	63.0 2835.1
CEE	3.6 6.5	29.8 0.2	6.7 2.2	1.5 0.7	15.8 0.1	28.6 29.0	25.9 18.4	33.1 44.6	20.8 4.2	5.6 0.0	- 100.0	23.8 1071.0
EE.UU.	3.1 0.5	8.4 3.1	12.7 4.6	8.0 3.8	15.3 0.1	29.7 32.8	13.1 10.1	28.2 41.3	30.6 6.8	63.3 0.0	- 100.0	21.9 986.2
Japon	3.0 0.0	3.0 0.0	1.0 1.2	0.2 0.3	0.7 0.0	2.7 9.5	9.1 22.5	12.2 57.2	13.2 9.3	2.6 0.0	- 100.0	6.8 307.2
CANE	3.0 3.0	0.9 0.1	0.1 0.3	2.9 17.1	0.0 0.0	1.4 19.8	2.0 19.0	2.3 42.4	0.5 1.3	11.2 0.0	- 100.0	1.8 79.1
Asia	3.8 1.4	9.0 0.0	11.8 48.8	0.0 0.0	1.8 0.1	1.1 13.9	1.2 10.9	1.1 17.8	2.8 7.0	0.0 0.0	- 100.0	1.9 86.8
Africa	0.1 3.6	0.0 0.0	2.5 30.2	0.1 1.4	0.4 0.1	0.2 7.3	1.7 43.1	0.3 16.4	0.1 0.8	0.0 0.0	- 100.0	0.6 29.2
Resto del mundo	3.2 1.6	0.0 0.0	0.1 1.4	0.1 2.4	0.0 0.0	0.7 38.2	0.0 1.5	0.5 28.2	3.3 30.7	0.0 0.0	- 100.0	0.5 23.5
	100.0	100.0	100.0	100.0	100.0	100.0	100.0	100.0	100.0	100.0		100.0
TOTAL	157.3 3.5	8.5 3.2	358.4 8.0	463.4 10.3	6.6 0.1	1086.4 24.1	759.7 16.9	1445.0 32.1	217.9 4.8	0.2 0.0	- 100.0	4503.0 4503.0

Gráfico 8

ARGENTINA: Estructura de las importaciones segun secciones de la CUCI (Porcentajes)

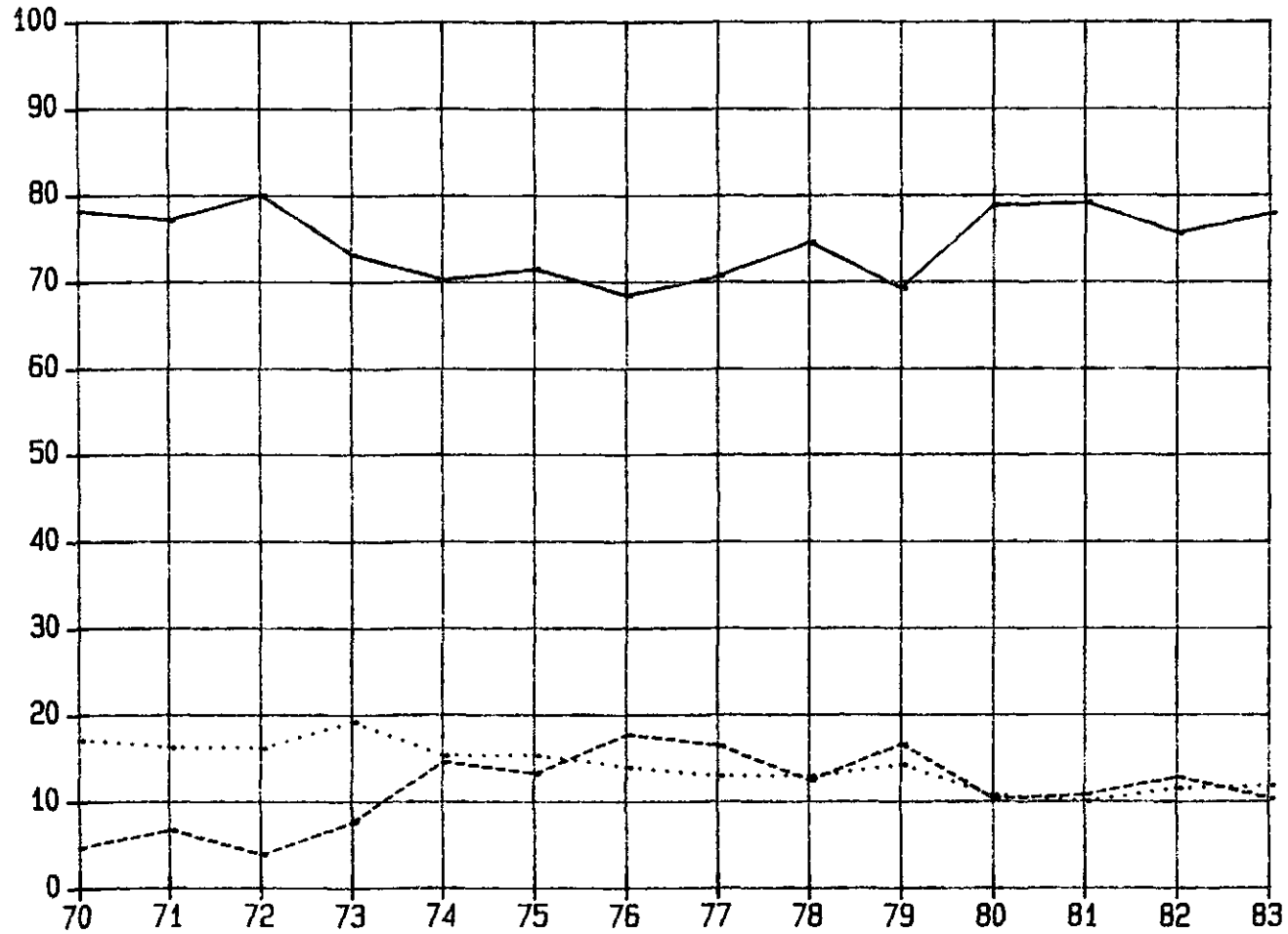

Cuadro 9

BOLIVIA: ESTRUCTURA DE LAS EXPORTACIONES SEGUN SECCIONES DE LA CUCI Y ZONAS COPARTICIPES, 1983
(Estructuras por secciones y zonas en porcentajes. Totales fob en billones de dolares)

ZONAS COPARTICIPES	SECCIONES										TOTAL	
	0	1	2	3	4	5	6	7	8	9		
ALADI	33.2	100.0	5.0	93.0	100.0	53.0	10.7	100.0	10.8	0.0	-	52.9
	2.8	0.1	2.0	90.4	0.0	0.0	4.7	0.0	0.0	0.0	100.0	432.4
MCCA	0.0	0.0	0.0	0.0	0.0	0.0	0.0	0.0	0.0	0.0	-	0.0
	0.0	0.0	0.0	0.0	0.0	0.0	0.0	0.0	0.0	0.0	100.0	0.0
CARICOM	0.0	0.0	0.0	0.0	0.0	0.0	0.0	0.0	0.0	0.0	-	0.0
	0.0	0.0	0.0	0.0	0.0	0.0	0.0	0.0	0.0	0.0	100.0	0.0
OCDE	64.8	0.0	91.2	7.0	0.0	38.6	83.7	0.0	85.6	98.8	-	45.0
	6.0	0.0	42.4	8.0	0.0	0.0	43.5	0.0	0.1	0.0	100.0	367.8
CEE	13.7	0.0	45.5	0.0	0.0	38.6	28.4	0.0	22.5	22.9	-	16.8
	3.4	0.0	56.9	0.0	0.0	0.0	39.6	0.0	0.0	0.0	100.0	137.1
EE. UU.	31.6	0.0	27.6	7.0	0.0	0.0	54.7	0.0	25.2	62.9	-	23.5
	5.6	0.0	24.6	15.3	0.0	0.0	54.5	0.0	0.0	0.1	100.0	192.0
Japon	0.6	0.0	8.4	0.0	0.0	0.0	0.6	0.0	0.5	11.2	-	1.9
	1.4	0.0	91.4	0.0	0.0	0.0	7.1	0.0	0.0	0.1	100.0	15.7
CAME	0.0	0.0	3.8	0.0	0.0	0.0	5.6	0.0	0.0	0.0	-	2.1
	0.0	0.0	37.8	0.0	0.0	0.0	62.2	0.0	0.0	0.0	100.0	17.2
Asia	0.0	0.0	0.0	0.0	0.0	0.0	0.0	0.0	0.0	1.2	-	0.0
	0.0	0.0	81.8	0.0	0.0	0.0	0.0	0.0	0.0	18.2	100.0	0.0
Africa	0.0	0.0	0.0	0.0	0.0	0.0	0.0	0.0	0.0	0.0	-	0.0
	0.0	0.0	0.0	0.0	0.0	0.0	0.0	0.0	0.0	0.0	100.0	0.0
Resto del mundo	0.0	0.0	0.0	0.0	0.0	6.3	0.0	0.0	3.6	0.0	-	0.0
	0.0	0.0	53.7	0.0	0.0	13.7	22.5	0.0	10.0	0.0	100.0	0.1
	100.0	100.0	100.0	100.0	100.0	100.0	100.0	100.0	100.0	100.0		100.0
TOTAL	34.0	0.0	171.1	420.1	0.1	0.1	191.2	0.0	0.2	0.2	-	817.5
	4.2	0.1	20.9	51.4	0.0	0.0	23.4	0.0	0.0	0.0	100.0	817.5

Gráfico 9

BOLIVIA: Estructura de las exportaciones segun secciones de la CUCI (Porcentajes)

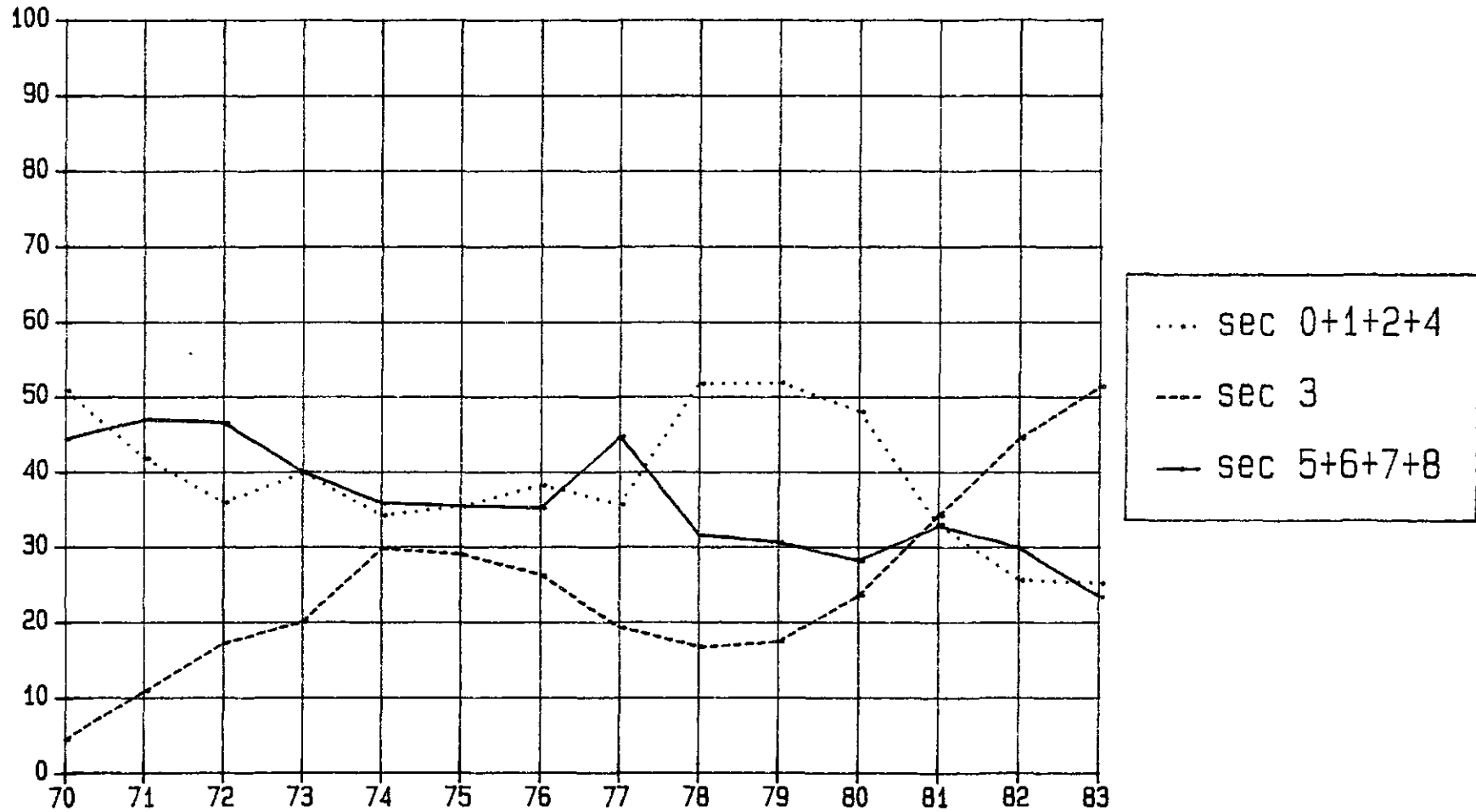

Cuadro 10

BOLIVIA: ESTRUCTURA DE LAS IMPORTACIONES SEGUN SECCIONES DE LA CUCI Y ZONAS COPARTICIPES, 1983
(Estructuras por secciones y zonas en porcentajes. Totales cif en millones de dolares)

ZONAS COPARTICIPES	SECCIONES										TOTAL	
	0	1	2	3	4	5	6	7	8	9		
ALADI	39.3 17.8	59.7 0.8	54.3 2.7	44.0 1.0	69.9 2.6	33.8 10.2	62.6 33.9	30.9 29.0	18.2 1.9	52.9 0.0	- 100.0	40.7 216.2
MCCA	0.0 0.0	0.0 0.0	0.0 0.0	0.0 0.0	0.0 0.0	1.0 77.0	0.1 18.4	0.0 1.8	0.1 2.8	0.0 0.0	- 100.0	0.2 0.8
CARICOM	0.0 0.0	0.0 0.0	0.0 0.0	0.0 0.0	0.0 0.0	0.0 0.0	0.0 3.3	0.0 96.7	0.0 0.0	0.0 0.0	- 100.0	0.0 0.0
OCDE	58.6 19.2	38.9 0.4	45.0 1.7	56.0 1.0	30.1 0.8	62.8 13.9	32.3 12.8	64.5 44.4	77.4 5.9	47.1 0.0	- 100.0	55.5 295.0
CRE	10.3 11.5	1.7 0.1	8.7 1.1	6.2 0.4	2.5 0.2	25.8 19.5	7.0 9.4	20.2 47.2	41.2 10.7	0.0 0.0	- 100.0	16.3 86.8
EE.UU.	47.4 39.7	37.0 0.7	27.1 2.0	49.5 1.7	24.4 1.3	31.6 13.9	9.6 7.5	28.4 38.6	24.4 3.7	47.1 0.0	- 100.0	28.1 149.1
Japon	0.1 0.3	0.1 0.0	5.7 1.6	0.1 0.0	0.0 0.0	1.2 2.0	10.0 30.0	11.7 61.2	8.7 5.0	0.0 0.0	- 100.0	7.3 38.9
CAME	0.3 3.2	0.7 0.2	0.0 0.0	0.0 0.0	0.0 0.0	0.6 4.8	0.8 11.0	3.2 79.1	0.6 1.7	0.0 0.0	- 100.0	1.5 8.2
Asia	0.1 2.7	0.1 0.1	0.2 0.6	0.1 0.1	0.0 0.0	0.5 6.4	2.0 49.3	0.7 30.6	2.2 10.3	0.0 0.0	- 100.0	0.9 4.8
Africa	0.0 0.0	0.0 0.0	0.0 0.0	0.0 0.0	0.0 0.0	0.5 9.4	2.1 71.6	0.3 18.8	0.0 0.1	0.0 0.0	- 100.0	0.6 3.4
Resto del mundo	1.1 36.5	0.0 0.6	0.4 1.6	0.0 0.0	0.0 0.0	0.9 21.2	0.1 4.6	0.3 24.0	1.5 11.5	0.0 0.0	- 100.0	0.5 2.8
	100.0	100.0	100.0	100.0	100.0	100.0	100.0	100.0	100.0	100.0		100.0
TOTAL	96.4 13.2	3.0 0.6	10.8 2.0	5.0 0.9	7.9 1.5	65.5 12.3	117.3 22.1	202.9 38.2	22.4 4.2	0.0 0.0	- 100.0	531.2 531.2

Gráfico 10

BOLIVIA: Estructura de las importaciones según secciones de la CUCI (Porcentajes)

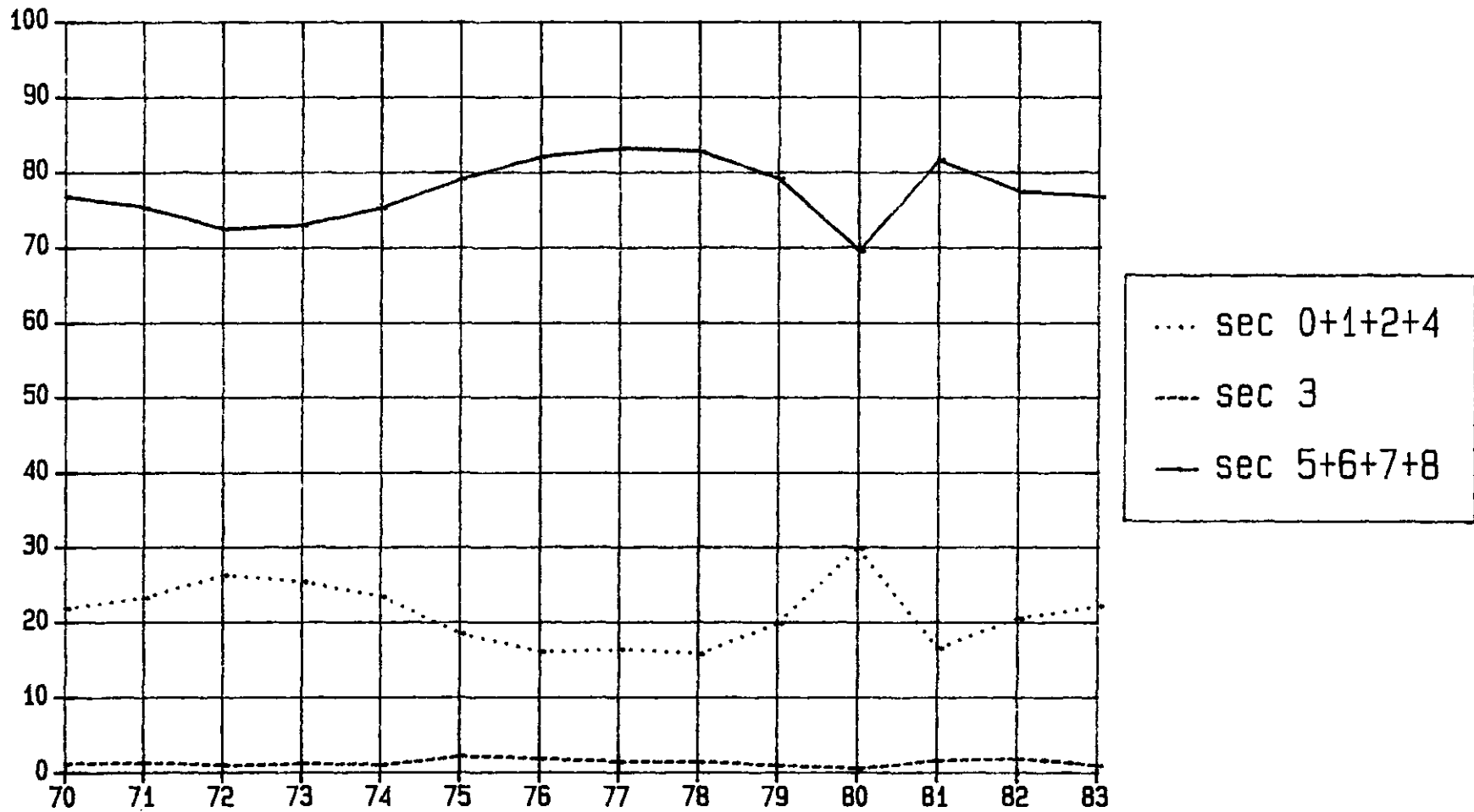

Cuadro 11

BRASIL: ESTRUCTURA DE LAS EXPORTACIONES SEGUN SECCIONES DE LA CUCI Y ZONAS COPARTICIPES, 1983
(Estructuras por secciones y zonas en porcentajes. Totales fob en millones de dolares)

ZONAS COPARTICIPES	SECCIONES										TOTAL	
	0	1	2	3	4	5	6	7	8	9		
ALADI	2.4 8.8	3.8 0.9	6.9 9.9	10.2 7.0	6.9 2.0	24.5 14.9	12.2 21.5	19.8 29.2	11.1 5.8	0.0 0.0	- 100.0	9.4 2056.1
MCCA	0.0 0.1	0.0 0.0	0.0 1.5	0.0 1.3	0.0 0.1	0.4 10.9	0.4 34.9	0.7 47.8	0.1 3.6	0.0 0.0	- 100.0	0.2 43.4
CARICOM	0.2 15.5	0.9 5.0	0.5 17.0	0.2 3.6	0.2 1.7	0.0 0.4	0.3 13.7	1.2 42.0	0.1 0.9	0.0 0.0	- 100.0	0.4 85.0
OCDE	72.3 38.8	87.1 3.0	73.7 15.7	51.6 5.2	22.6 1.0	48.6 4.4	56.8 14.8	48.8 10.7	83.0 6.5	0.2 0.0	- 100.0	63.4 13875.6
CEE	37.9 49.5	52.8 4.4	36.5 19.0	5.6 1.4	13.3 1.4	15.9 3.5	14.1 9.0	17.6 9.4	12.7 2.4	0.0 0.0	- 100.0	26.0 5684.1
EE.UU.	19.1 28.1	25.4 2.4	6.1 3.6	43.5 12.1	6.0 0.7	19.1 4.7	25.8 18.4	27.0 16.2	64.5 13.8	0.0 0.0	- 100.0	23.2 5063.4
Japon	3.8 19.9	1.1 0.4	20.8 42.8	0.3 0.3	0.7 0.3	8.6 7.5	9.8 24.8	1.8 3.9	0.2 0.1	0.2 0.0	- 100.0	6.6 1432.7
CAME	13.7 70.9	1.4 0.5	8.1 16.6	0.0 0.0	5.9 2.4	0.9 0.7	3.2 8.1	0.0 0.1	0.9 0.7	0.0 0.0	- 100.0	6.6 1441.9
Asia	6.9 19.1	1.2 0.2	9.2 10.1	0.1 0.1	55.4 12.3	20.7 9.6	19.4 26.2	18.7 21.2	2.4 1.0	99.8 0.2	- 100.0	12.3 2686.7
Africa	3.8 23.0	5.4 2.1	1.4 3.3	18.9 21.5	8.6 4.1	3.1 3.1	6.4 18.6	9.3 22.9	1.6 1.4	0.0 0.0	- 100.0	5.7 1237.8
Resto del mundo	0.5 9.0	0.2 0.3	0.3 2.2	19.0 60.5	0.4 0.5	1.9 5.3	1.2 10.0	1.5 10.1	0.9 2.1	0.0 0.0	- 100.0	2.0 443.4
	100.0	100.0	100.0	100.0	100.0	100.0	100.0	100.0	100.0	100.0	-	100.0
TOTAL	7436.1 34.0	477.1 2.2	2955.4 13.5	1411.0 6.5	597.1 2.7	1247.9 5.7	3619.6 16.6	3035.8 13.9	1084.0 5.0	6.0 0.0	- 100.0	21869.9 21869.9

Gráfico 11

BRASIL: Estructura de las exportaciones segun secciones de la CUCI (Porcentajes)

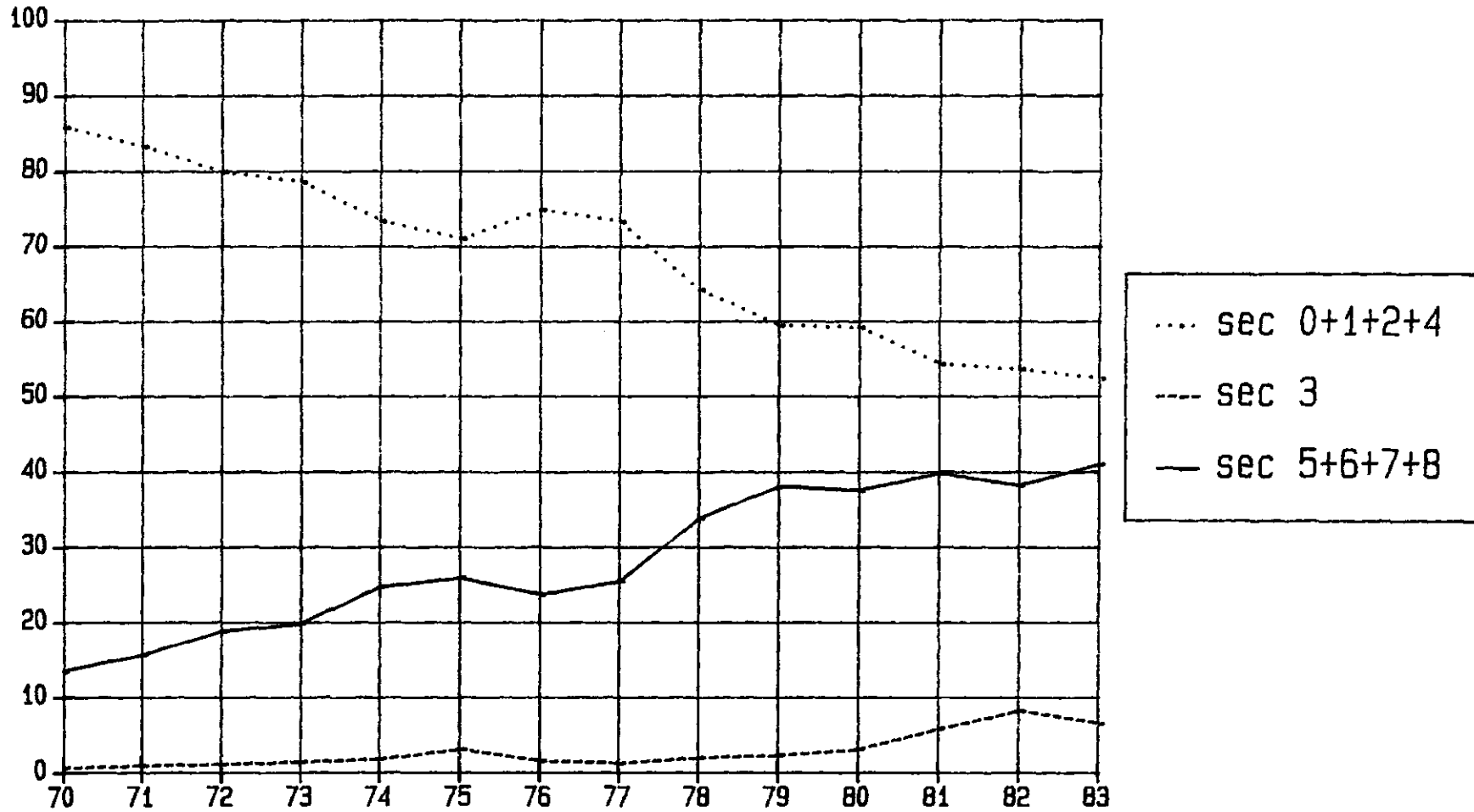

Cuadro 12

BRASIL: ESTRUCTURA DE LAS IMPORTACIONES SEGUN SECCIONES DE LA CUCI Y ZONAS COPARTICIPES, 1983
(Estructuras por secciones y zonas en porcentajes. Totales cif en millones de dolares)

ZONAS COPARTICIPES	SECCIONES										TOTAL	
	0	1	2	3	4	5	6	7	8	9		
ALADI	21.5 12.0	14.7 0.1	26.4 4.9	15.9 61.9	84.8 1.9	7.1 4.5	25.2 9.1	2.9 3.7	8.2 1.8	7.2 0.1	100.0	13.9 2412.2
MCCA	0.0 0.0	0.0 0.0	0.0 3.1	0.0 0.0	0.0 0.0	0.0 0.0	0.0 1.1	0.2 94.3	0.0 1.5	0.0 0.0	100.0	0.0 5.6
CARICOM	0.0 0.0	0.0 0.0	2.9 26.8	0.0 7.9	0.0 0.0	1.6 49.5	0.8 15.0	0.0 0.3	0.0 0.5	0.0 0.0	100.0	0.3 48.4
OCDE	71.9 14.1	83.7 0.2	52.6 3.4	4.6 6.3	15.2 0.1	83.2 18.7	70.8 9.0	91.7 41.1	86.8 6.7	91.8 0.4	100.0	39.7 6862.1
CEE	4.4 2.8	59.4 0.4	10.9 2.3	0.5 2.1	0.4 0.0	33.5 24.3	26.5 10.9	34.9 50.6	21.7 5.4	90.4 1.2	100.0	12.3 2123.2
EE. UU.	37.8 17.9	3.8 0.0	20.5 3.2	3.0 9.9	0.1 0.0	35.4 19.2	22.3 6.8	34.2 37.1	30.7 5.8	1.3 0.0	100.0	16.4 2834.9
Japon	0.0 0.0	0.5 0.0	1.6 1.0	0.1 2.0	0.0 0.0	3.9 8.9	8.3 10.6	12.4 56.0	27.3 21.4	0.0 0.0	100.0	3.9 679.0
CAME	1.2 2.7	1.4 0.0	9.2 7.0	3.3 52.8	0.0 0.0	5.8 15.4	0.3 0.4	3.8 20.1	1.6 1.4	0.0 0.0	100.0	3.4 579.9
Asia	5.3 1.1	0.0 0.0	5.2 0.3	68.7 97.6	0.0 0.0	1.3 0.3	0.6 0.1	0.9 0.4	2.3 0.2	0.9 0.0	100.0	38.2 6611.5
Africa	0.0 0.1	0.2 0.0	2.4 1.5	6.9 93.2	0.0 0.0	0.3 0.7	2.2 2.7	0.4 1.8	0.1 0.1	0.0 0.0	100.0	4.0 692.8
Resto del mundo	0.0 0.3	0.0 0.0	1.3 7.0	0.5 62.7	0.0 0.0	0.7 14.2	0.1 1.6	0.2 7.1	1.1 7.3	0.0 0.0	100.0	0.5 80.6
	100.0	100.0	100.0	100.0	100.0	100.0	100.0	100.0	100.0	100.0		100.0
TOTAL	1343.7 7.8	13.5 0.1	444.6 2.6	9388.3 54.3	53.9 0.3	1542.9 8.9	870.7 5.0	3075.3 17.8	531.4 3.1	28.7 0.2	100.0	17293.1 17293.1

Gráfico 12

BRASIL: Estructura de las importaciones segun secciones de la CUCI (Porcentajes)

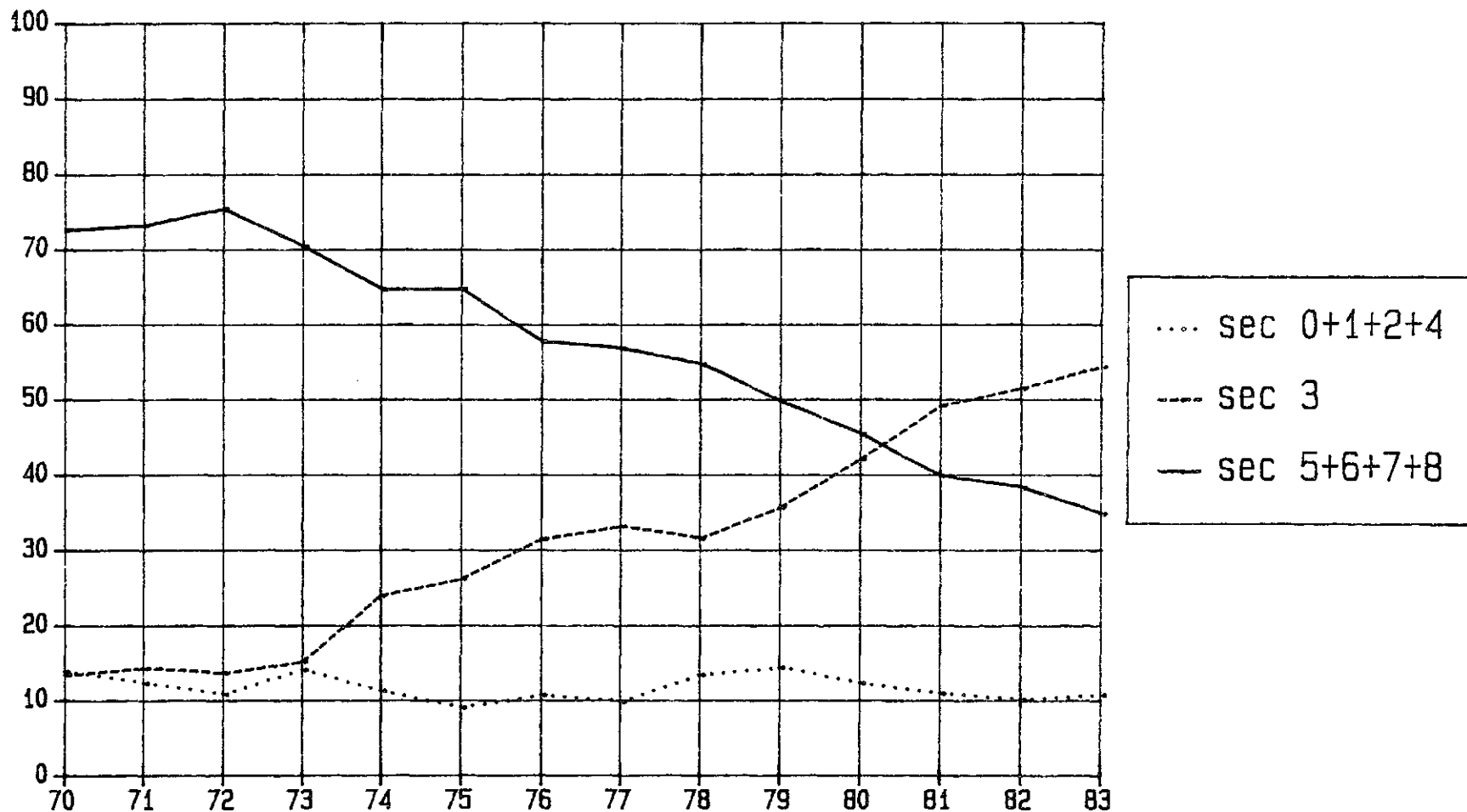

Cuadro 13

COLOMBIA: ESTRUCTURA DE LAS EXPORTACIONES SEGUN SECCIONES DE LA CUCI Y ZONAS COPARTICIPES, 1983
(Estructuras por secciones y zonas en porcentajes. Totales fob en millones de dolares)

ZONAS COPARTICIPES	SECCIONES										TOTAL	
	0	1	2	3	4	5	6	7	8	9		
ALADI	4.0	2.2	1.8	2.0	8.3	57.1	11.0	61.6	30.6	18.9	-	8.2
	29.4	0.2	1.0	3.6	0.0	23.7	11.1	10.9	17.9	2.1	100.0	251.6
MOCA	0.0	0.0	0.0	0.0	0.0	9.3	3.4	9.9	1.7	1.1	-	0.8
	0.0	0.0	0.1	0.2	0.0	37.7	33.7	17.2	9.9	1.2	100.0	25.7
CARICOM	0.0	0.0	0.3	0.0	0.0	0.5	5.3	0.8	1.0	0.9	-	0.6
	1.3	0.0	3.1	0.0	0.0	2.9	80.0	2.2	9.1	1.5	100.0	16.9
CCDE	83.2	81.7	88.0	69.1	91.7	27.0	67.7	20.7	44.0	69.8	-	78.3
	68.4	0.9	5.5	13.0	0.0	1.2	7.2	0.4	2.7	0.8	100.0	2395.9
CER	45.9	26.9	16.6	34.4	0.0	2.8	24.3	8.8	4.4	27.1	-	36.7
	76.0	0.6	2.2	13.9	0.0	0.3	5.5	0.3	0.6	0.7	100.0	1122.6
EE.UU.	23.9	18.8	65.5	34.0	91.7	23.4	27.7	11.5	37.0	39.8	-	28.3
	51.4	0.5	11.3	17.7	0.0	2.8	8.1	0.6	6.3	1.3	100.0	866.0
Japon	5.5	0.0	0.3	0.0	0.0	0.2	13.2	0.2	0.6	1.0	-	4.5
	74.1	0.0	0.3	0.0	0.0	0.2	24.5	0.1	0.7	0.2	100.0	136.8
CAME	5.0	1.9	9.2	0.0	0.0	0.0	1.2	0.0	0.5	4.0	-	3.6
	82.9	0.4	12.3	0.0	0.0	0.0	2.7	0.0	0.7	1.0	100.0	111.4
Asia	1.2	0.0	0.2	0.0	0.0	0.0	1.0	0.0	0.3	1.1	-	0.8
	85.8	0.0	0.9	0.0	0.0	0.1	10.1	0.1	1.8	1.3	100.0	25.0
Africa	1.3	12.2	0.0	0.0	0.0	0.0	0.1	0.1	0.1	1.1	-	0.9
	66.0	10.8	0.2	0.0	0.0	0.0	1.1	0.1	0.8	1.1	100.0	28.4
Resto del mundo	0.4	1.9	0.5	28.9	0.0	6.1	10.2	6.8	21.6	3.1	-	6.7
	3.3	0.2	0.4	63.2	0.0	3.1	12.6	1.5	15.4	0.4	100.0	206.2
	100.0	100.0	100.0	100.0	100.0	100.0	100.0	100.0	100.0	100.0		100.0
TOTAL	1856.3	25.0	149.1	451.5	0.1	104.4	253.2	44.3	147.1	28.0	-	3061.0
	60.7	0.8	4.9	14.7	0.0	3.4	8.3	1.4	4.8	0.9	100.0	3061.0

Gráfico 13

COLOMBIA: Estructura de las exportaciones según secciones de la CUCI (Porcentajes)

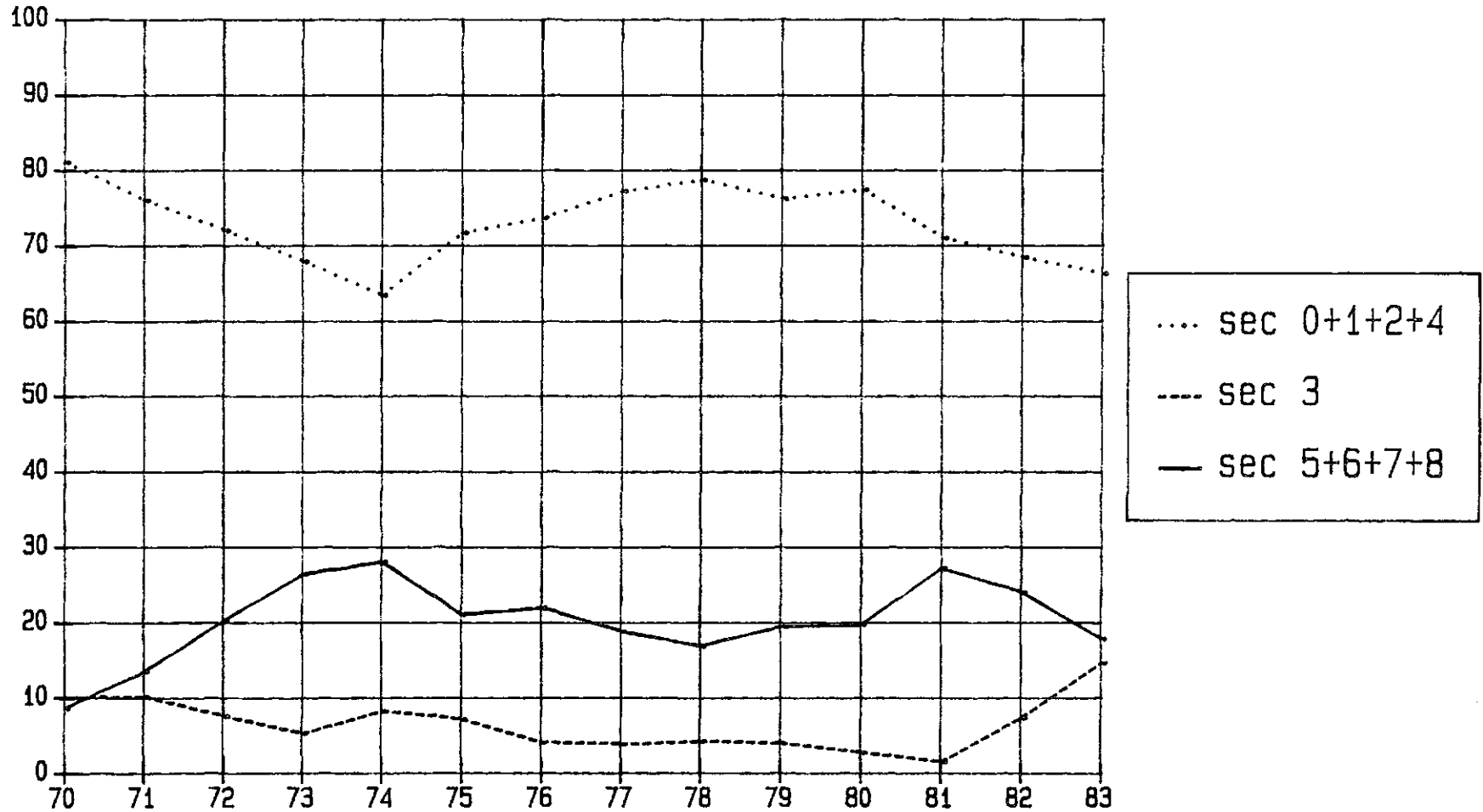

Cuadro 14

COLOMBIA: ESTRUCTURA DE LAS IMPORTACIONES SEGUN SECCIONES DE LA CUCI Y ZONAS COPARTICIPES, 1983
(Estructuras por secciones y zonas en porcentajes. Totales cif en millones de dolares)

ZONAS COPARTICIPES	SECCIONES										TOTAL	
	0	1	2	3	4	5	6	7	8	9		
ALADI	18.6 7.1	21.4 0.9	27.7 5.3	70.8 46.0	19.9 1.8	14.4 10.3	21.8 15.3	4.9 9.4	13.2 2.9	26.0 0.9	- 100.0	20.2 997.7
MCCA	3.2 13.0	0.0 0.0	0.2 14.1	0.0 0.3	0.0 0.0	0.0 7.6	0.1 22.1	0.1 35.3	0.0 2.6	0.0 0.0	- 100.0	0.1 3.3
CASICOM	3.3 7.2	0.0 0.0	0.2 2.6	0.0 0.0	0.0 0.0	0.5 24.0	0.3 15.0	0.4 50.9	0.0 0.4	0.0 0.0	- 100.0	0.3 14.0
CCDE	80.3 8.7	76.0 0.9	60.5 3.3	5.4 1.0	79.7 2.1	80.1 16.4	73.3 14.7	86.4 47.4	77.5 4.9	66.0 0.6	- 100.0	70.8 3504.4
CEE	5.7 3.1	27.8 1.7	7.1 2.0	0.3 0.2	1.2 0.2	22.4 23.2	12.2 12.4	18.6 52.0	14.0 4.5	14.4 0.7	- 100.0	13.9 689.8
EE.UU.	60.7 13.1	44.9 1.1	42.7 4.6	5.0 1.8	75.1 4.0	44.8 18.2	24.9 9.9	37.8 41.3	40.6 5.1	48.6 0.9	- 100.0	35.6 1761.8
Japon	3.0 0.0	0.0 0.0	2.6 0.9	0.1 0.1	0.4 0.1	2.2 2.9	24.0 30.6	18.2 63.4	4.6 1.8	1.6 0.1	- 100.0	11.1 551.3
CAME	0.0 0.0	0.9 0.3	0.2 0.2	0.8 3.9	0.0 0.0	1.5 8.3	1.4 7.8	5.0 75.4	2.3 4.0	0.1 0.0	- 100.0	2.6 128.7
Asia	3.1 0.6	0.0 0.0	7.0 35.2	0.0 0.1	0.0 0.0	0.3 6.1	0.8 14.5	0.6 29.3	1.3 7.2	7.8 7.0	- 100.0	0.8 38.2
Africa	0.0 1.8	0.0 0.0	1.6 32.1	0.0 0.1	0.0 0.0	0.1 9.2	0.7 53.2	0.0 3.4	0.0 0.2	0.0 0.0	- 100.0	0.2 9.3
Resto del mundo	3.6 0.9	1.7 3.3	2.7 2.0	23.1 58.6	0.4 0.1	3.1 8.6	1.6 4.4	2.7 20.2	5.7 4.9	0.0 0.0	- 100.0	5.2 255.1
	100.0	100.0	100.0	100.0	100.0	100.0	100.0	100.0	100.0	100.0		100.0
TOTAL	378.9 7.7	42.6 0.9	191.2 3.9	648.4 13.1	92.8 1.9	715.4 14.5	702.6 14.2	1924.4 38.9	220.5 4.5	33.9 0.7	- 100.0	4950.6 4950.6

Gráfico 14

COLOMBIA: Estructura de las importaciones según secciones de la CUCI (Porcentajes)

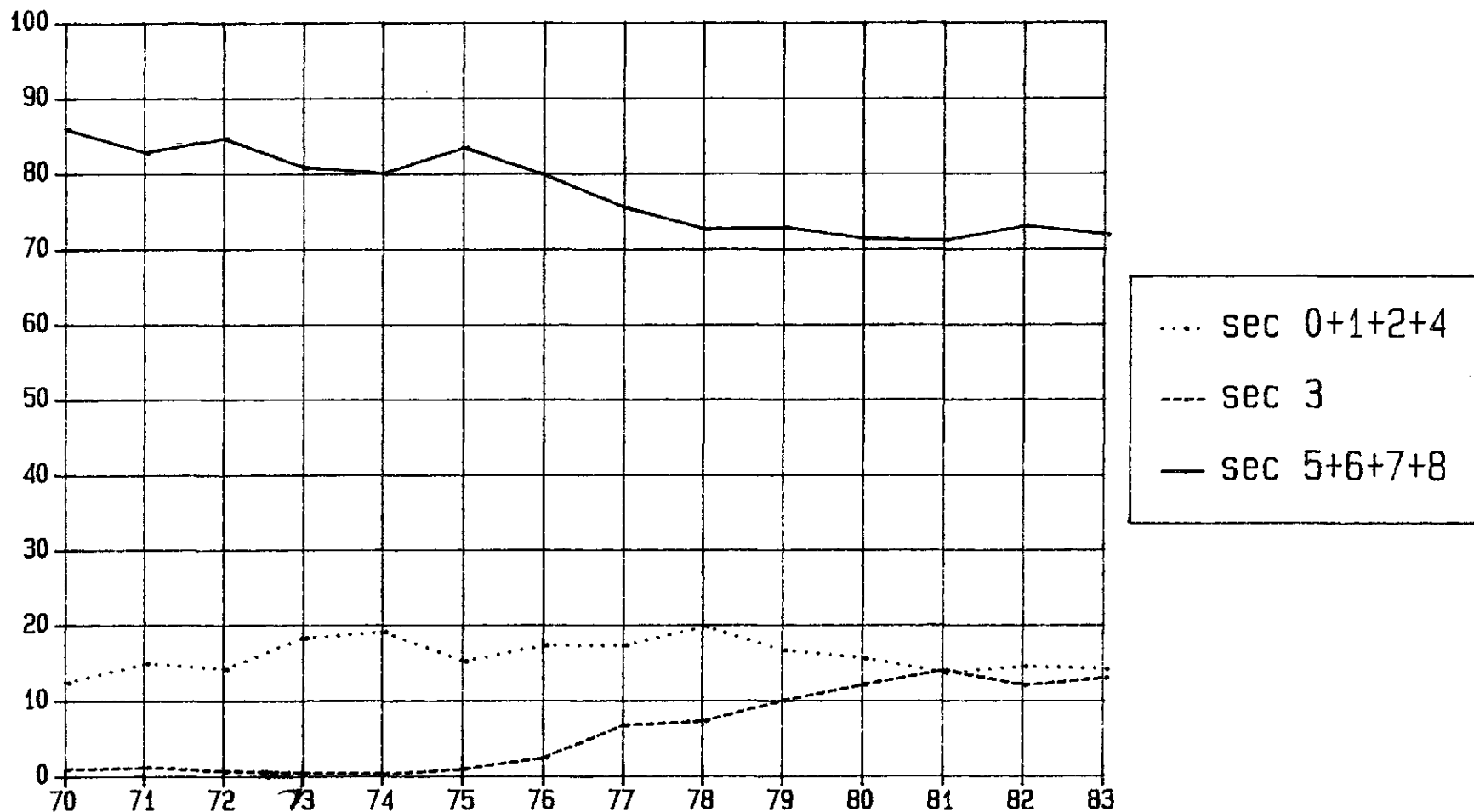

Cuadro 15

COSTA RICA: ESTRUCTURA DE LAS EXPORTACIONES SEGUN SECCIONES DE LA CUCI Y ZONAS COPARTICIPES, 1983
(Estructuras por secciones y zonas en porcentajes. Totales fob en millones de dolares)

ZONAS COPARTICIPES	SECCIONES											TOTAL
	0	1	2	3	4	5	6	7	8	9		
ALADI	6.4	0.1	1.2	0.0	0.0	3.0	2.2	0.5	0.9	0.0	-	0.8
	34.2	0.1	2.3	0.0	0.0	26.2	30.7	2.2	4.4	0.0	100.0	7.1
MCCA	3.6	81.7	2.6	46.6	30.4	69.9	77.5	60.8	61.1	0.0	-	22.9
	10.9	1.7	0.2	3.5	0.2	22.3	40.3	9.3	11.5	0.0	100.0	193.5
CARICOM	0.0	0.0	0.6	0.0	0.0	1.3	0.7	4.2	1.3	0.0	-	0.4
	2.4	0.0	2.4	0.0	0.0	23.3	20.1	37.1	14.7	0.0	100.0	3.3
OCDE	85.9	11.2	91.8	0.0	65.8	0.6	7.4	12.8	26.2	66.7	-	64.1
	93.6	0.1	2.2	0.0	0.2	0.1	1.4	0.7	1.8	0.0	100.0	541.2
CEE	34.5	0.0	33.4	0.0	0.2	0.0	0.4	2.5	0.7	0.0	-	24.5
	97.2	0.0	2.1	0.0	0.0	0.0	0.2	0.4	0.1	0.0	100.0	206.9
EE. UU.	44.3	10.8	56.4	0.0	65.6	0.6	6.4	10.2	24.4	66.7	-	33.8
	90.4	0.2	2.6	0.0	0.3	0.1	2.3	1.1	3.1	0.0	100.0	285.5
Japon	0.8	0.4	1.3	0.0	0.0	0.0	0.0	0.1	0.0	0.0	-	0.6
	95.2	0.3	3.6	0.0	0.0	0.1	0.0	0.8	0.0	0.0	100.0	4.7
CANE	2.9	0.0	0.0	0.0	0.0	0.0	0.0	0.0	0.0	0.0	-	2.0
	103.0	0.0	0.0	0.0	0.0	0.0	0.0	0.0	0.0	0.0	100.0	17.2
Asia	3.0	1.9	0.0	0.0	0.0	0.8	0.3	0.2	0.0	0.0	-	2.2
	95.2	0.4	0.0	0.0	0.0	2.6	1.5	0.3	0.0	0.0	100.0	18.4
Africa	0.7	0.0	0.0	0.0	0.0	0.0	0.0	0.0	0.0	0.0	-	0.5
	100.0	0.0	0.0	0.0	0.0	0.0	0.0	0.0	0.0	0.0	100.0	4.3
Resto del mundo	2.3	5.1	3.8	53.4	3.9	24.5	12.0	21.5	10.4	33.3	-	7.0
	22.8	0.3	0.8	13.2	0.1	25.4	20.2	10.7	6.4	0.0	100.0	59.5
	100.0	100.0	100.0	100.0	100.0	100.0	100.0	100.0	100.0	100.0	-	100.0
TOTAL	582.7	4.1	13.1	14.7	1.3	61.8	100.6	29.7	36.5	0.0	-	844.5
	69.0	0.5	1.6	1.7	0.2	7.3	11.9	3.5	4.3	0.0	100.0	844.5

Gráfico 15

COSTA RICA: Estructura de las exportaciones segun secciones de la CUCI (Porcentajes)

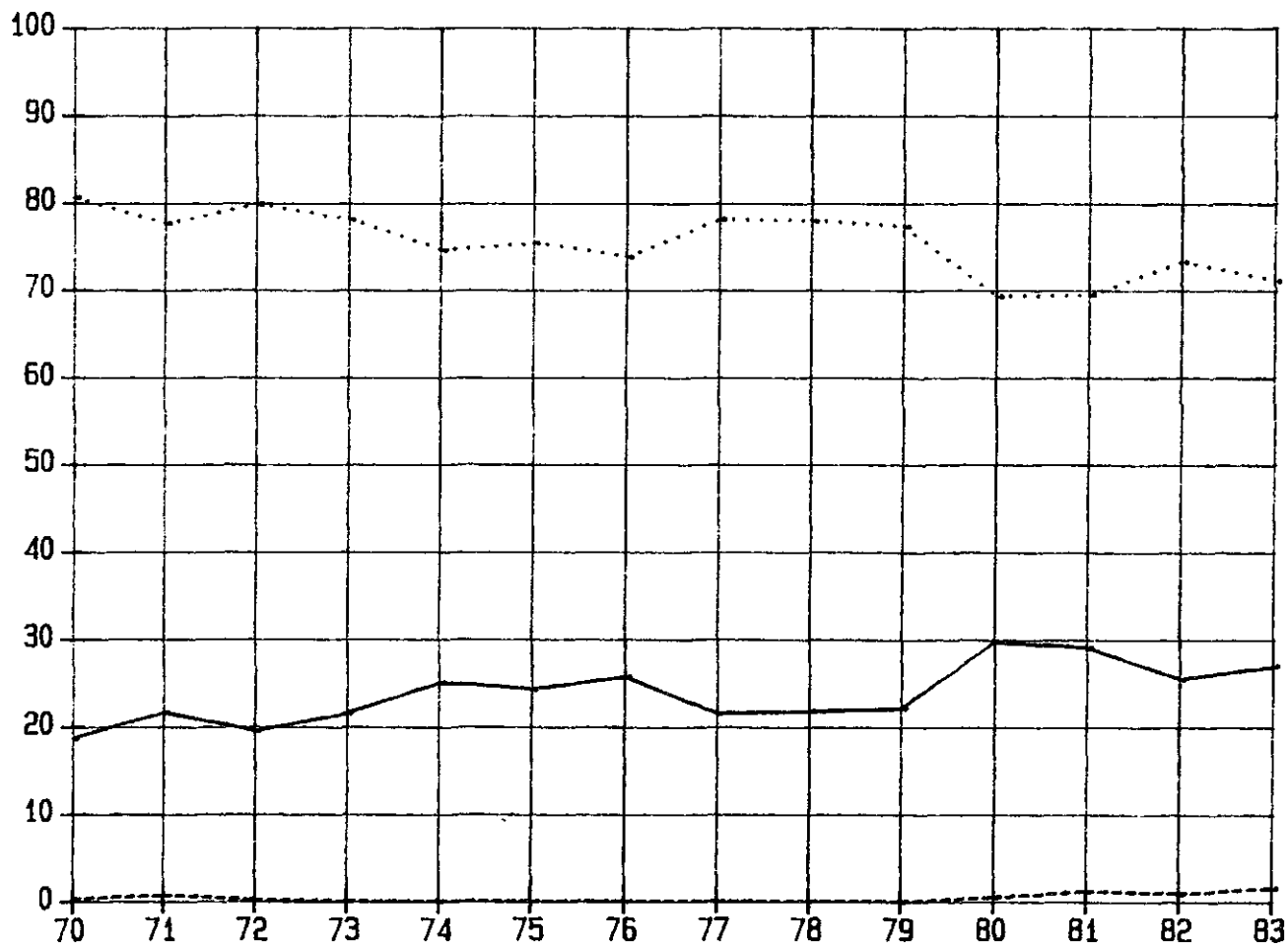

.... sec 0+1+2+4
--- sec 3
— sec 5+6+7+8

Cuadro 16

COSTA RICA: ESTRUCTURA DE LAS IMPORTACIONES SEGUN SECCIONES DE LA CUCI Y ZONAS COPARTICIPES, 1983
(Estructuras por secciones y zonas en porcentajes. Totales cif en millones de dolares)

ZONAS COPARTICIPES	SECCIONES										TOTAL	
	0	1	2	3	4	5	6	7	8	9		
ALADI	2.7	2.4	11.4	62.5	2.3	8.4	12.7	5.0	6.9	3.9	-	18.7
	1.3	0.1	1.5	64.2	0.0	11.1	15.8	4.1	1.9	0.0	100.0	183.3
MCCA	22.0	19.9	23.2	0.2	2.2	16.8	13.9	3.1	29.2	0.0	-	12.1
	15.9	0.9	4.6	0.3	0.0	34.1	26.7	3.9	12.6	0.0	100.0	119.1
CARICOM	0.0	0.1	0.8	1.2	0.0	0.0	0.4	0.0	0.0	0.0	-	0.4
	0.1	0.1	5.5	67.9	0.0	1.8	24.3	0.0	0.4	0.0	100.0	3.4
CCDE	66.1	43.5	60.6	11.0	95.6	71.0	67.0	84.8	54.4	87.6	-	59.0
	10.5	0.4	2.5	3.6	0.4	29.6	26.4	21.8	4.8	0.0	100.0	579.5
CEE	5.6	38.0	5.8	0.7	11.1	17.9	8.2	18.9	8.1	41.9	-	10.6
	4.9	2.0	1.3	1.2	0.3	41.3	18.0	27.0	4.0	0.1	100.0	104.5
EE.UU.	59.4	2.0	49.2	10.2	81.2	45.2	40.9	43.7	33.9	45.0	-	37.9
	14.6	0.0	3.1	5.1	0.6	29.3	25.0	17.5	4.7	0.0	100.0	372.5
Japon	0.0	0.0	0.0	0.1	0.0	1.7	10.1	14.4	6.8	0.0	-	5.3
	0.0	0.0	0.0	0.4	0.0	7.8	44.1	41.0	6.6	0.0	100.0	52.4
CAME	0.0	0.1	0.0	0.0	0.0	0.1	0.7	0.1	0.3	7.8	-	0.2
	0.0	0.1	0.0	0.0	0.0	6.8	75.1	10.8	6.6	0.5	100.0	2.0
Asia	0.0	0.0	1.9	0.1	0.0	1.7	4.1	3.4	6.8	0.8	-	2.3
	0.1	0.0	2.0	0.5	0.0	18.3	41.4	22.3	15.4	0.0	100.0	22.6
Africa	0.0	0.0	0.1	0.0	0.0	0.0	0.0	0.0	0.0	0.0	-	0.0
	21.1	0.0	60.5	0.0	0.0	0.0	15.8	0.0	2.6	0.0	100.0	0.0
Resto del mundo	9.2	34.0	2.0	25.1	0.0	2.0	1.2	3.6	2.5	0.0	-	7.4
	11.6	2.6	0.6	65.3	0.0	6.7	3.9	7.5	1.8	0.0	100.0	72.5
	100.0	100.0	100.0	100.0	100.0	100.0	100.0	100.0	100.0	100.0		100.0
TOTAL	91.6	5.6	23.6	188.5	2.7	241.4	228.2	149.3	51.4	0.1	-	982.5
	9.3	0.6	2.4	19.2	0.3	24.6	23.2	15.2	5.2	0.0	100.0	982.5

Gráfico 16

COSTA RICA: Estructura de las importaciones según secciones de la CUCI (Porcentajes)

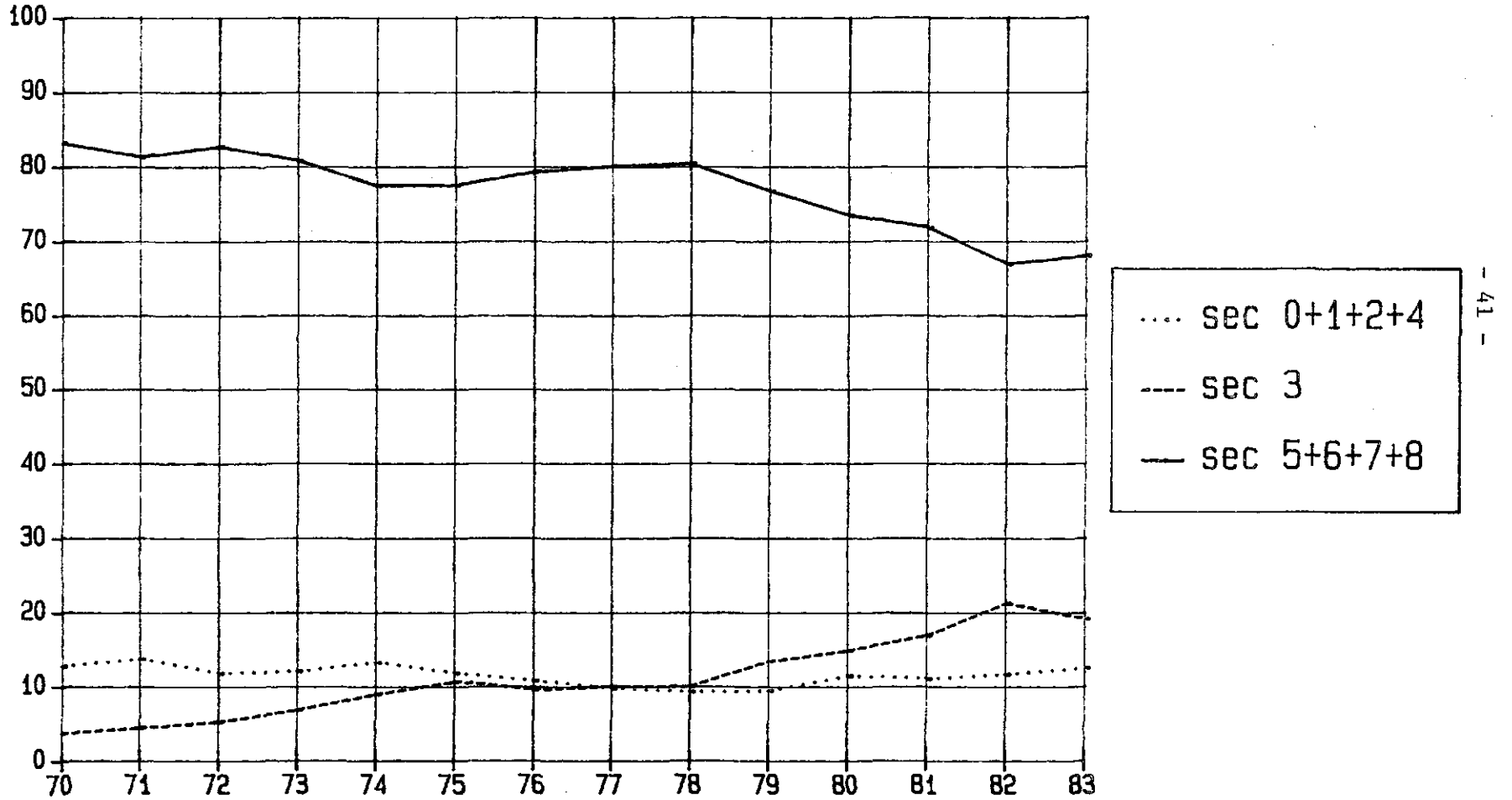

Cuadro 17

CHILE: ESTRUCTURA DE LAS EXPORTACIONES SEGUN SECCIONES DE LA CUCI Y ZONAS COPARTICIPES, 1983
(Estructuras por secciones y zonas en porcentajes. Totales fob en millones de dolares)

ZONAS COPARTICIPES	SECCIONES										TOTAL	
	0	1	2	3	4	5	6	7	8	9		
ALADI	8.0 12.6	44.0 1.4	13.9 25.5	2.9 0.4	56.9 1.6	40.3 7.4	10.8 45.5	51.4 4.7	68.3 0.9	0.0 0.0	- 100.0	12.4 447.6
MCCA	6.1 16.6	1.7 4.8	0.0 3.7	0.0 0.0	0.0 0.1	0.2 3.8	0.2 65.4	0.5 4.4	1.0 1.2	0.0 0.0	- 100.0	0.1 4.9
CARICOM	0.0 0.3	0.0 0.0	0.0 0.0	0.0 0.0	0.0 0.0	0.1 25.0	0.0 45.1	0.2 27.7	0.1 1.8	0.0 0.0	- 100.0	0.0 0.3
OCDE	65.4 17.2	51.3 0.3	69.5 21.1	12.6 0.3	43.1 0.2	56.7 1.7	84.7 58.8	23.1 0.3	25.3 0.1	100.0 0.0	- 100.0	74.8 2707.1
CEE	32.9 19.0	2.6 0.0	22.4 15.1	0.0 0.0	35.1 0.4	33.9 2.3	40.7 63.0	6.4 0.2	2.4 0.0	41.7 0.0	- 100.0	33.6 1215.5
EE.UU.	22.5 16.8	38.4 0.6	10.1 8.8	12.6 0.8	3.8 0.0	18.0 1.6	35.6 70.9	10.5 0.5	14.6 0.1	50.0 0.0	- 100.0	26.1 944.2
Japon	7.6 16.9	8.3 0.4	27.5 69.4	0.0 0.0	4.2 0.2	2.6 0.6	2.1 12.1	3.1 0.4	0.0 0.0	0.0 0.0	- 100.0	9.0 325.2
CAME	5.2 60.3	0.0 0.0	0.0 0.0	0.0 0.0	0.0 0.0	0.0 0.0	1.3 39.6	0.0 0.0	0.0 0.0	0.0 0.0	- 100.0	1.7 60.8
Asia	14.0 36.0	0.1 0.0	15.6 44.9	0.0 0.0	0.0 0.0	2.3 0.7	2.6 16.9	10.9 1.6	0.5 0.0	0.0 0.0	- 100.0	7.9 284.8
Africa	3.3 68.8	0.0 0.0	0.6 14.6	0.0 0.0	0.0 0.0	0.2 0.6	0.0 0.5	12.5 15.1	2.5 0.5	0.0 0.0	- 100.0	0.9 34.0
Resto del mundo	2.3 29.8	3.0 0.5	0.4 3.7	84.5 63.9	0.0 0.0	0.1 0.1	0.4 10.0	1.4 0.7	2.4 0.2	0.0 0.0	- 100.0	2.2 79.0
	100.0	100.0	100.0	100.0	100.0	100.0	100.0	100.0	100.0	100.0		100.0
TOTAL	702.2 13.4	14.1 0.4	820.1 22.7	59.7 1.6	12.4 0.3	82.5 2.3	1880.4 52.0	41.1 1.1	6.1 0.2	0.0 0.0	- 100.0	3618.5 3618.5

Gráfico 17

CHILE: Estructura de las exportaciones segun secciones de la CUCI (Porcentajes)

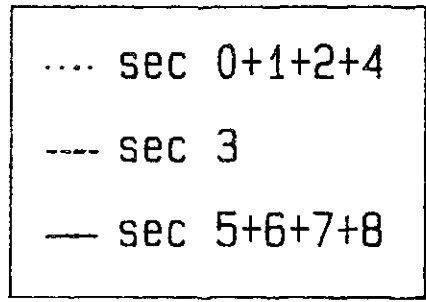
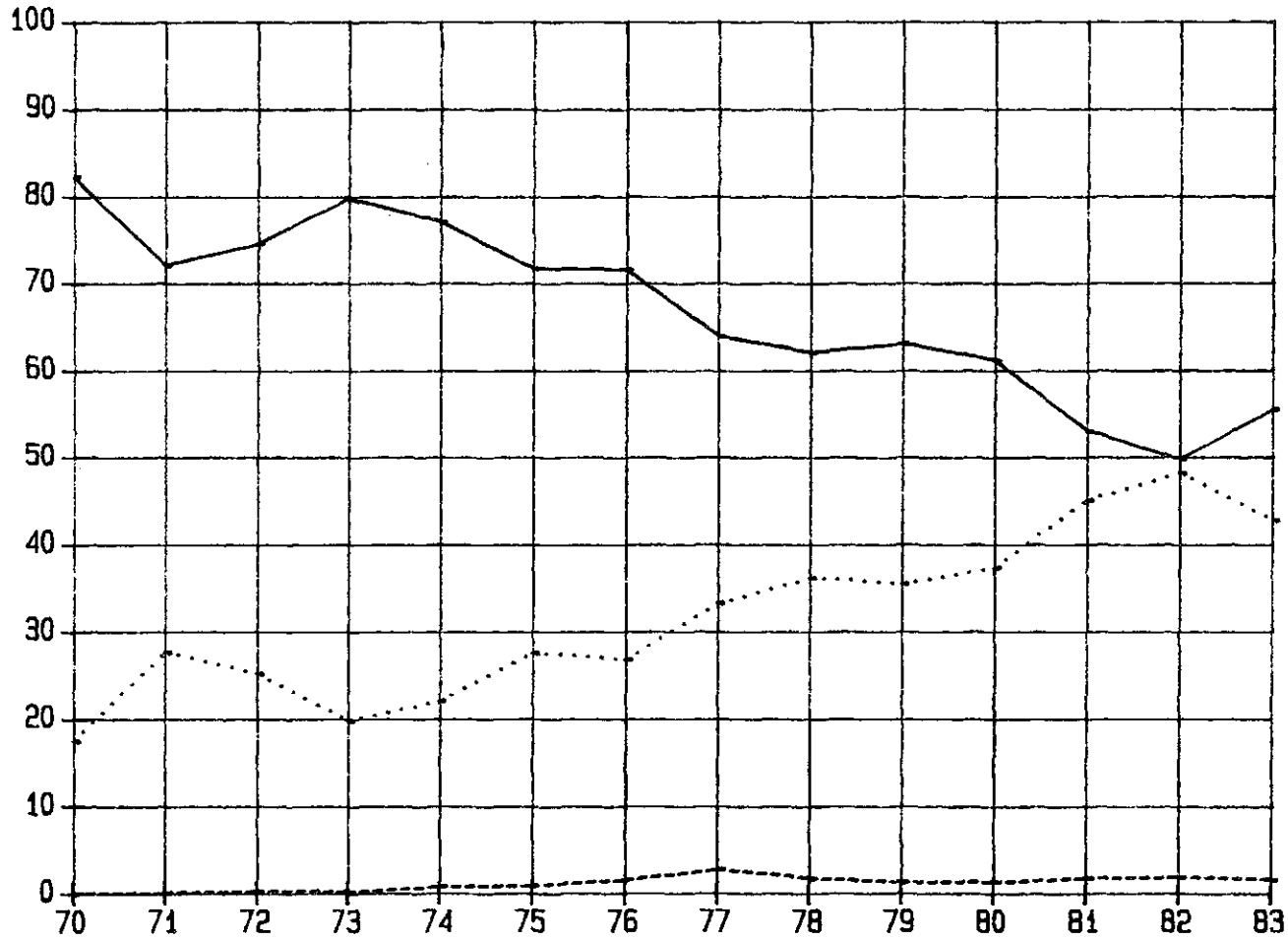

Cuadro 18

CHILE: ESTRUCTURA DE LAS IMPORTACIONES SEGUN SECCIONES DE LA CUCI Y ZONAS COPARTICIPES, 1963
(Estructuras por secciones y zonas en porcentajes. Totales cif en millones de dolares)

ZONAS COPARTICIPES	SECCIONES										TOTAL	
	0	1	2	3	4	5	6	7	8	9		
ALADI	39.2 21.0	30.6 0.9	42.7 6.6	43.5 33.2	85.7 7.9	14.8 7.3	27.2 12.3	9.4 7.4	14.2 3.5	10.2 0.0	- 100.0	28.2 759.4
MCCA	1.0 19.1	0.0 0.0	0.0 0.4	0.0 0.0	0.0 0.0	0.2 79.9	0.0 0.0	0.0 0.5	0.0 0.1	0.0 0.0	- 100.0	0.0 0.8
CARICOM	0.0 0.0	0.0 0.0	0.4 19.7	0.1 27.3	0.0 0.0	0.3 53.0	0.0 0.0	0.0 0.0	0.0 0.0	0.0 0.0	- 100.0	0.1 2.4
CCDE	57.9 15.7	53.7 0.7	48.1 3.8	7.0 2.7	12.6 0.6	80.7 20.1	63.6 14.6	83.6 33.5	66.9 8.4	68.9 0.0	- 100.0	55.6 1497.1
CEB	4.9 4.6	42.6 1.8	11.1 3.0	1.4 1.9	1.3 0.2	31.9 27.6	19.2 15.2	26.6 36.8	20.3 8.8	44.9 0.1	- 100.0	16.0 432.3
EE.UU.	49.1 29.9	9.9 0.3	18.9 3.2	3.6 3.0	9.8 1.0	38.1 20.6	19.2 9.6	30.6 26.6	24.8 6.8	12.8 0.0	- 100.0	25.6 689.1
Japon	0.1 0.1	0.3 0.0	0.5 0.3	0.2 0.7	0.0 0.0	1.0 2.3	12.0 26.3	14.6 55.8	12.0 14.4	0.0 0.0	- 100.0	5.8 156.6
CAME	0.3 32.1	0.0 0.1	0.2 6.6	0.0 0.0	0.0 0.0	0.4 38.3	0.1 4.3	0.1 14.6	0.1 4.0	0.0 0.0	- 100.0	0.2 4.2
Asia	1.2 3.0	0.0 0.0	6.2 4.4	14.9 52.4	1.1 0.5	1.3 2.9	5.2 11.0	2.2 8.1	15.4 17.6	20.2 0.1	- 100.0	6.1 164.0
Africa	0.8 3.1	0.0 0.0	1.6 1.8	14.0 79.7	0.0 0.0	1.5 5.3	2.3 7.7	0.4 2.2	0.0 0.1	0.0 0.0	- 100.0	3.8 101.7
Resto del mundo	0.5 1.2	9.7 1.1	0.8 0.5	20.5 72.1	0.6 0.2	0.9 1.9	1.7 3.4	4.3 15.6	3.4 3.9	0.8 0.0	- 100.0	6.1 164.9
	100.0	100.0	100.0	100.0	100.0	100.0	100.0	100.0	100.0	100.0		100.0
TOTAL	406.3 15.1	18.2 0.7	117.5 4.4	578.8 21.5	69.6 2.6	373.3 13.9	343.7 12.8	599.1 22.2	187.4 7.0	0.7 0.0	- 100.0	2694.6 2694.6

Gráfico 18

CHILE: Estructura de las importaciones según secciones de la CUCI (Porcentajes)

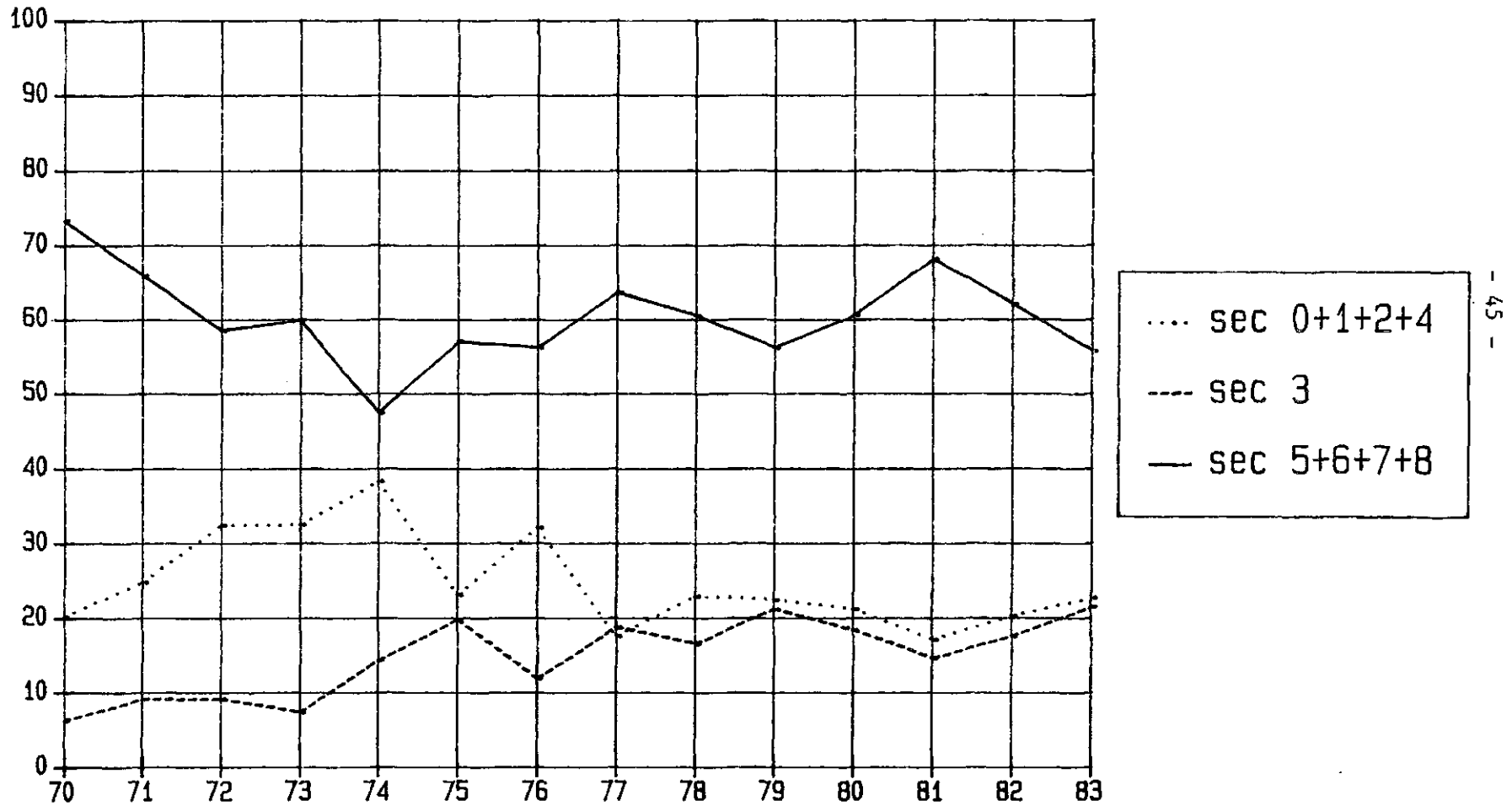

Cuadro 19

ECUADOR: ESTRUCTURA DE LAS EXPORTACIONES SEGUN SECCIONES DE LA CUCY Y ZONAS COPARTICIPES, 1983
(Estructuras por secciones y zonas en porcentajes. Totales fob en millones de dolares)

ZONAS COPARTICIPES	SECCIONES										TOTAL	
	0	1	2	3	4	5	6	7	8	9		
ALADI	10.1 28.6	53.7 0.7	2.9 0.3	7.0 60.8	27.1 0.3	83.5 2.8	75.0 4.1	98.2 1.4	64.9 1.0	0.0 0.0	- 100.0	8.5 188.7
MCCA	0.1 85.3	1.7 4.9	0.0 0.0	0.0 0.0	0.0 0.0	0.7 5.4	0.3 3.0	0.4 1.1	0.2 0.6	0.0 0.0	- 100.0	0.0 0.9
CARICOM	0.0 0.0	0.0 0.0	0.0 0.0	0.5 100.0	0.0 0.0	0.0 0.0	0.0 0.0	0.0 0.0	0.0 0.0	0.0 0.0	- 100.0	0.4 8.5
CCDE	82.9 31.3	44.6 0.1	95.1 1.2	56.4 66.5	62.2 0.1	9.0 0.0	23.9 0.2	1.4 0.0	34.1 0.1	0.0 0.0	- 100.0	62.7 1395.7
CEE	6.7 66.1	28.1 1.4	31.4 10.6	0.6 18.4	62.2 2.1	4.0 0.5	1.3 0.2	0.2 0.0	13.0 0.7	0.0 0.0	- 100.0	2.4 54.1
EE.UU.	70.1 29.0	16.4 0.0	56.7 0.8	55.1 69.9	0.0 0.0	4.9 0.0	20.2 0.2	1.3 0.0	17.4 0.0	0.0 0.0	- 100.0	58.2 1295.1
Japon	2.7 51.7	0.0 0.0	5.3 3.5	0.7 44.4	0.0 0.0	0.0 0.0	0.4 0.1	0.0 0.0	2.2 0.2	0.0 0.0	- 100.0	1.2 27.6
CAME	2.8 98.5	0.0 0.0	0.1 0.1	0.0 0.0	10.7 1.3	0.0 0.0	0.0 0.0	0.0 0.0	0.4 0.1	0.0 0.0	- 100.0	0.7 15.2
Asia	2.2 3.4	0.0 0.0	1.8 0.1	20.4 96.5	0.0 0.0	0.0 0.0	0.0 0.0	0.0 0.0	0.0 0.0	0.0 0.0	- 100.0	15.6 347.3
Africa	0.6 90.5	0.0 0.0	0.0 0.0	0.0 0.0	0.0 0.0	5.5 9.5	0.0 0.0	0.0 0.0	0.0 0.0	0.0 0.0	- 100.0	0.2 3.8
Resto del mundo	1.3 2.6	0.0 0.0	0.1 0.0	15.7 97.3	0.0 0.0	1.2 0.0	0.8 0.0	0.0 0.0	0.5 0.0	0.0 0.0	- 100.0	11.9 265.6
	100.0	100.0	100.0	100.0	100.0	100.0	100.0	100.0	100.0	100.0		100.0
TOTAL	536.2 24.1	2.6 0.1	18.3 0.8	1644.5 73.9	1.9 0.1	6.4 0.3	10.4 0.5	2.6 0.1	2.8 0.1	0.0 0.0	- 100.0	2225.6 2225.6

Gráfico 19

ECUADOR: Estructura de las exportaciones según secciones de la CUCI (Porcentajes)

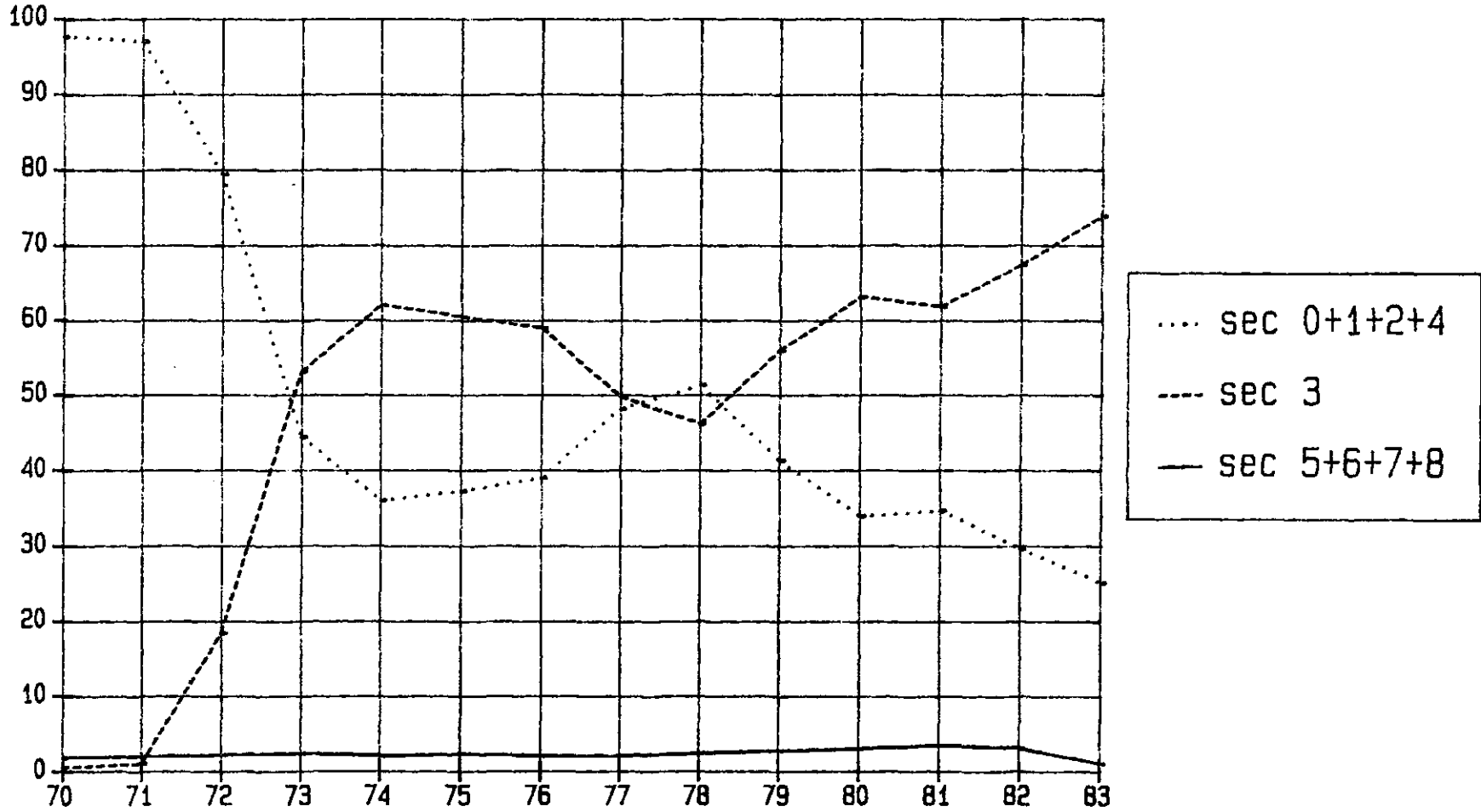

Cuadro 20

ECUADOR: ESTRUCTURA DE LAS IMPORTACIONES SEGUN SECCIONES DE LA CUCI Y ZONAS COPARTICIPES, 1983
(Estructuras por secciones y zonas en porcentajes. Totales cif en millones de dolares)

ZONAS COPARTICIPES	SECCIONES										TOTAL	
	0	1	2	3	4	5	6	7	8	9		
ALADI	5.0 2.5	22.5 0.7	17.6 4.5	4.3 0.5	3.1 0.4	16.0 19.5	33.0 49.7	7.8 18.1	11.7 4.2	0.1 0.0	- 100.0	15.7 235.4
MCCA	25.2 88.5	0.0 0.0	0.0 0.0	0.0 0.0	0.0 0.0	1.1 10.5	0.0 0.1	0.0 0.8	0.0 0.1	0.0 0.0	- 100.0	2.0 29.6
CARICOM	0.0 0.0	0.0 0.1	0.0 0.0	11.2 79.8	0.0 0.0	0.2 17.9	0.0 0.0	0.0 2.1	0.0 0.0	0.0 0.0	- 100.0	0.2 3.4
CCDE	68.4 6.3	72.9 0.5	74.9 4.0	22.4 0.5	96.2 2.9	77.7 19.9	57.9 18.2	86.1 41.6	79.6 6.0	99.9 0.1	- 100.0	74.9 1122.7
CEE	5.9 2.2	22.0 9.6	12.1 2.6	6.8 0.6	1.4 0.2	26.1 27.0	13.5 17.2	22.7 44.3	17.7 5.4	2.4 0.0	- 100.0	18.5 277.8
EE.UU.	49.5 9.5	45.3 0.6	45.2 5.0	13.2 0.6	94.7 5.9	39.2 20.7	20.1 13.0	39.0 38.8	36.9 5.7	95.4 0.2	- 100.0	36.3 544.5
Japon	0.0 0.0	1.1 0.1	3.8 1.6	2.2 0.4	0.0 0.0	1.9 4.0	13.4 33.9	14.8 57.1	4.8 2.9	0.0 0.0	- 100.0	9.4 140.1
CAME	0.0 0.0	2.8 1.0	0.0 0.0	0.0 0.0	0.0 0.0	1.9 25.8	1.2 19.5	1.8 45.5	2.0 8.1	0.0 0.0	- 100.0	1.4 21.2
Asia	0.4 1.0	0.1 0.0	6.5 8.5	2.1 1.1	0.7 0.5	0.8 5.1	4.5 34.5	3.3 39.1	5.5 10.1	0.0 0.0	- 100.0	3.1 46.1
Africa	0.0 0.1	0.0 0.0	0.6 2.4	0.0 0.0	0.0 0.0	0.9 16.3	2.9 66.6	0.4 14.4	0.0 0.2	0.0 0.0	- 100.0	1.0 15.3
Resto del mundo	0.2 1.0	1.7 0.5	0.3 0.7	60.0 59.6	0.0 0.0	1.5 17.1	0.5 7.5	0.5 10.0	1.1 3.7	0.0 0.0	- 100.0	1.6 24.7
	100.0	100.0	100.0	100.0	100.0	100.0	100.0	100.0	100.0	100.0		100.0
TOTAL	104.0 6.3	7.3 0.5	59.9 4.0	24.5 1.6	33.7 2.2	287.0 19.2	353.9 23.6	542.1 36.2	84.7 5.7	1.2 0.1	- 100.0	1498.4 1498.4

Gráfico 20

ECUADOR: Estructura de las importaciones según secciones de la CUCI (Porcentajes)

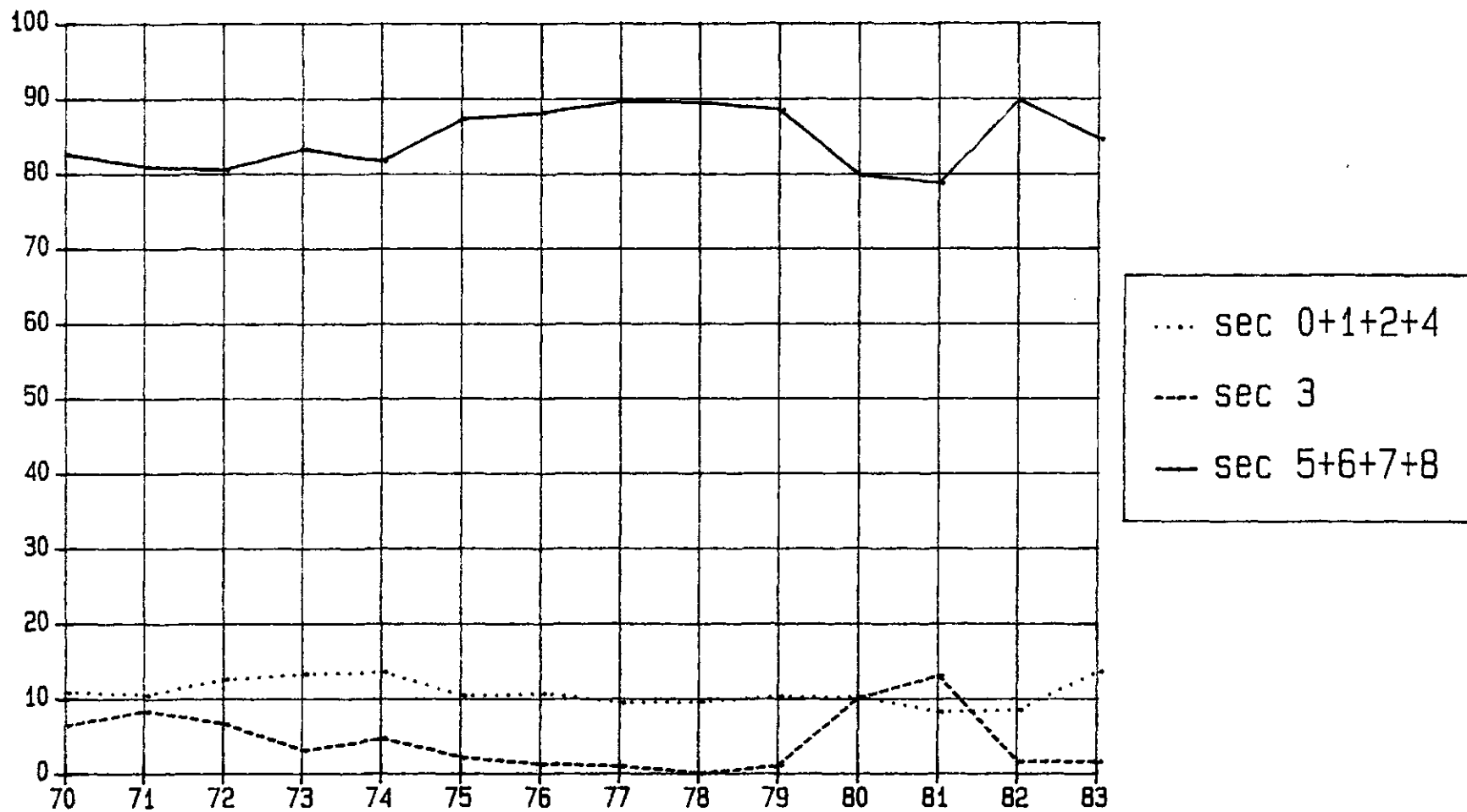

Cuadro 21

EL SALVADOR: ESTRUCTURA DE LAS EXPORTACIONES SEGUN SECCIONES DE LA CUCI Y ZONAS COPARTICIPES, 1983
(Estructuras por secciones y zonas en porcentajes. Totales fob en millones de dolares)

ZONAS COPARTICIPES	SECCIONES										TOTAL	
	0	1	2	3	4	5	6	7	8	9		
ALADI	0.3	0.0	0.0	0.0	0.0	0.0	0.1	0.3	0.0	0.0	-	0.2
	36.1	0.0	0.0	0.0	0.0	0.3	7.9	4.7	0.9	0.0	100.0	0.7
MCCA	4.9	53.6	9.3	50.7	55.1	85.6	79.6	98.4	93.0	0.0	-	35.2
	6.7	0.7	3.6	3.8	0.2	20.8	41.8	7.2	15.1	0.0	100.0	164.9
CARICOM	0.6	0.2	0.0	0.3	0.0	0.2	0.8	0.2	0.3	0.0	-	0.5
	60.5	3.2	0.0	1.5	0.0	3.6	29.9	1.2	3.1	0.0	100.0	2.3
OCDE	77.8	45.4	74.7	0.0	44.9	1.0	17.6	0.7	4.4	100.0	-	51.2
	72.7	0.4	19.7	0.0	0.1	0.2	6.4	0.0	0.5	0.0	100.0	240.1
CEE	21.0	0.0	17.0	0.0	40.8	0.6	7.8	0.5	0.0	0.0	-	13.9
	72.3	0.0	16.5	0.0	0.3	0.4	10.4	0.1	0.0	0.0	100.0	65.2
EE.UU.	53.1	45.4	2.7	0.0	4.1	0.4	9.3	0.2	4.4	100.0	-	28.0
	93.7	0.8	1.3	0.0	0.0	0.1	6.1	0.0	0.9	0.0	100.0	131.3
Japon	0.3	0.0	42.4	0.0	0.0	0.0	0.1	0.0	0.0	0.0	-	6.1
	6.2	0.0	93.4	0.0	0.0	0.0	0.3	0.0	0.0	0.0	100.0	28.7
CAME	8.5	0.0	0.0	0.0	0.0	0.0	0.0	0.0	0.0	0.0	-	4.1
	100.0	0.0	0.0	0.0	0.0	0.0	0.0	0.0	0.0	0.0	100.0	19.1
Asia	2.4	0.0	16.0	0.0	0.0	0.0	0.0	0.0	0.0	0.0	-	3.3
	34.9	0.0	65.1	0.0	0.0	0.0	0.0	0.0	0.0	0.0	100.0	15.5
Africa	0.1	0.0	0.0	0.0	0.0	0.0	0.0	0.2	0.0	0.0	-	0.0
	87.0	0.0	0.0	0.0	0.0	0.0	0.0	13.0	0.0	0.0	100.0	0.2
Resto del Mundo	5.3	0.8	0.0	49.0	0.0	13.2	2.0	0.3	2.4	0.0	-	5.5
	46.6	0.1	0.1	23.5	0.0	20.5	6.6	0.1	2.5	0.0	100.0	25.7
	100.0	100.0	100.0	100.0	100.0	100.0	100.0	100.0	100.0	100.0		100.0
TOTAL	224.3	2.2	63.2	12.9	0.5	40.2	86.7	12.1	26.9	0.0	-	468.5
	47.9	0.5	13.5	2.6	0.1	8.6	18.5	2.6	5.7	0.0	100.0	468.5

Gráfico 21

EL SALVADOR: Estructura de las exportaciones según secciones de la CUCI (Porcentajes)

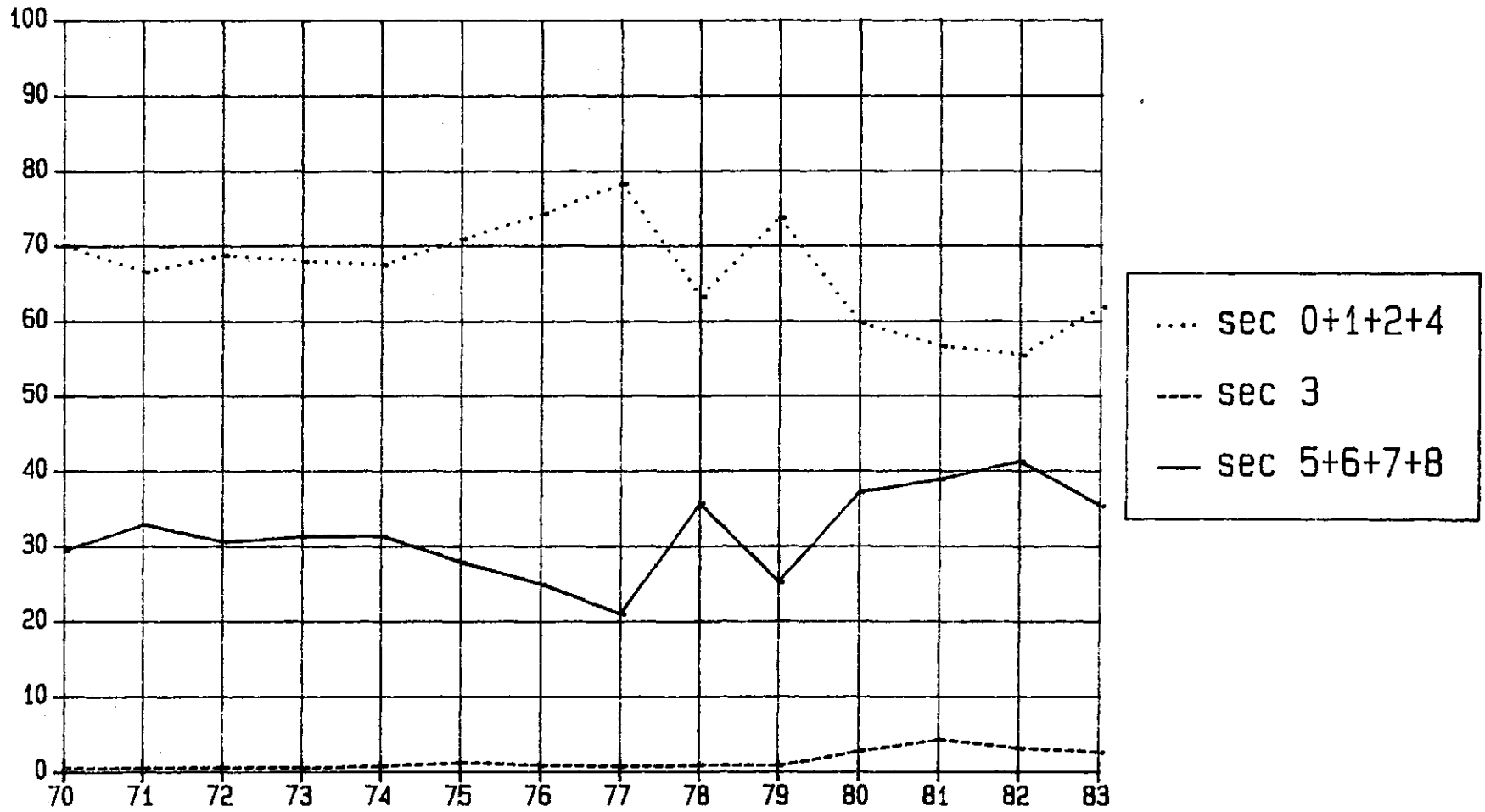

Cuadro 22

EL SALVADOR: ESTRUCTURA DE LAS IMPORTACIONES SEGUN SECCIONES DE LA CUCI Y ZONAS COPARTICIPES, 1983
(Estructuras por secciones y zonas en porcentajes. Totales cif en millones de dolares)

ZONAS COPARTICIPES	SECCIONES										TOTAL	
	0	1	2	3	4	5	6	7	8	9		
ALADI	0.6 0.3	1.6 0.0	2.6 0.3	94.9 85.0	0.0 0.0	5.7 4.8	7.5 5.7	6.4 3.1	3.6 0.8	0.0 0.0	- 100.0	25.1 242.2
MCCA	42.1 24.6	72.0 0.8	18.6 2.2	0.6 0.6	0.3 0.0	28.6 25.1	38.4 30.6	10.2 5.0	50.4 11.0	0.0 0.0	- 100.0	24.2 233.0
CARICOM	0.0 2.8	0.0 0.0	0.1 7.9	0.1 62.7	0.0 0.0	0.1 26.0	0.0 0.0	0.0 0.2	0.0 0.4	0.0 0.0	- 100.0	0.1 0.5
OCDE	56.0 16.9	20.0 0.1	77.0 4.8	3.1 1.5	99.6 5.3	58.6 26.6	49.6 20.5	78.4 20.1	36.5 4.1	100.0 0.0	- 100.0	46.6 449.3
CEE	13.0 18.5	14.4 0.4	5.5 1.6	0.4 1.0	0.4 0.1	20.1 42.8	7.8 15.1	13.5 16.3	7.9 4.2	21.4 0.0	- 100.0	9.9 95.8
EE.UU.	41.0 19.7	5.6 0.1	54.9 5.4	2.6 2.0	99.1 8.3	29.9 21.6	29.8 19.6	47.6 19.4	22.1 4.0	75.0 0.0	- 100.0	29.4 283.0
Japon	0.2 0.8	0.0 0.0	3.6 3.2	0.1 0.5	0.0 0.0	2.3 15.1	5.0 29.8	12.1 44.8	3.6 5.8	0.0 0.0	- 100.0	3.2 31.3
CAME	0.0 0.0	0.0 0.0	0.0 0.0	0.0 0.0	0.0 0.0	0.3 71.6	0.1 19.8	0.1 6.6	0.0 1.9	0.0 0.0	- 100.0	0.1 0.9
Asia	0.1 0.8	0.0 0.0	0.4 1.0	0.1 2.8	0.0 0.0	0.3 6.0	3.3 55.0	2.2 22.2	2.7 12.2	0.0 0.0	- 100.0	1.2 11.3
Africa	0.1 21.0	0.0 0.0	0.0 0.0	0.0 0.0	0.0 0.0	0.0 0.0	0.1 56.8	0.1 21.0	0.0 1.2	0.0 0.0	- 100.0	0.0 0.3
Resto del mundo	1.2 5.3	6.3 0.6	1.3 1.4	1.1 9.0	0.0 0.0	6.3 49.8	1.0 7.4	2.7 12.1	6.8 13.4	0.0 0.0	- 100.0	2.7 25.9
	100.0	100.0	100.0	100.0	100.0	100.0	100.0	100.0	100.0	100.0		100.0
TOTAL	136.0 14.1	2.6 0.3	27.9 2.9	216.8 22.5	23.8 2.5	204.0 21.2	186.0 19.3	115.2 12.0	51.0 5.3	0.0 0.0	- 100.0	963.4 963.4

Gráfico 22

EL SALVADOR: Estructura de las importaciones según secciones de la CUCI (Porcentajes)

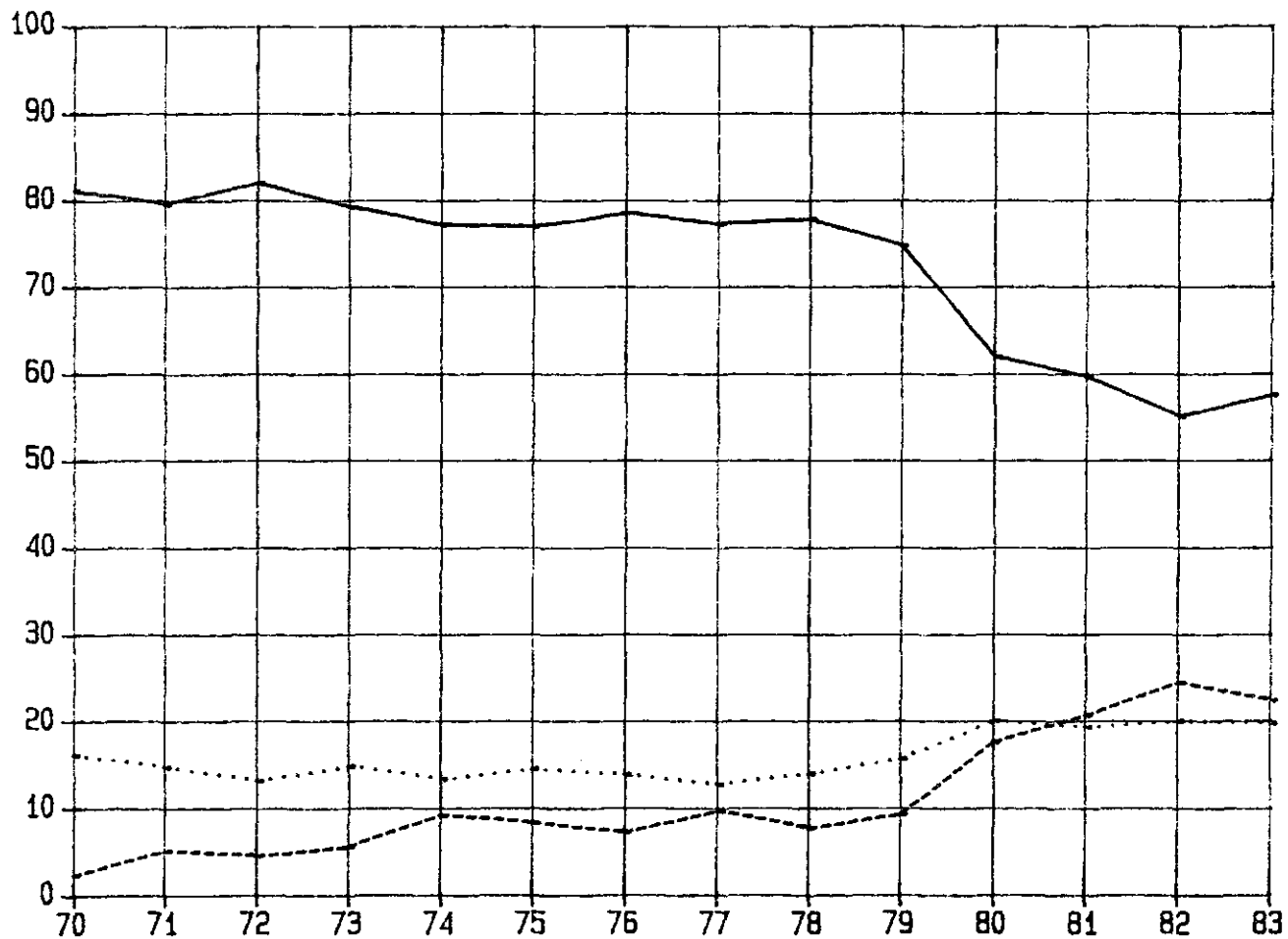

Cuadro 23

GUATEMALA: ESTRUCTURA DE LAS EXPORTACIONES SEGUN SECCIONES DE LA CUCI Y ZONAS COPARTICIPES, 1983
(Estructuras por secciones y zonas en porcentajes. Totales fob en millones de dolares)

ZONAS COPARTICIPES	SECCIONES										TOTAL	
	0	1	2	3	4	5	6	7	8	9		
ALADI	5.0 71.3	0.4 0.1	5.1 12.5	0.0 0.0	0.0 0.0	6.0 15.5	0.1 0.4	0.4 0.1	0.2 0.2	0.0 0.0	- 100.0	4.0 45.2
MCCA	8.9 18.7	14.0 0.7	6.2 2.2	0.7 0.2	43.1 0.0	76.9 29.0	94.3 36.3	87.5 3.4	91.7 9.5	0.0 0.0	- 100.0	27.6 308.6
CARICOM	0.4 53.6	3.4 11.0	0.0 1.0	0.1 2.0	0.0 0.0	0.9 21.9	0.4 9.8	0.0 0.0	0.1 0.7	0.0 0.0	- 100.0	0.4 4.7
OCDE	77.0 77.1	80.9 1.9	64.4 11.1	80.2 8.4	56.9 0.0	2.6 0.5	3.7 0.7	2.6 0.0	6.5 0.3	100.0 0.0	- 100.0	57.6 644.6
CEE	19.3 78.7	9.1 0.9	28.3 19.8	0.0 0.0	56.9 0.0	0.3 0.2	0.3 0.2	0.7 0.1	0.3 0.1	0.0 0.0	- 100.0	14.2 158.3
EE.UU.	50.2 79.5	44.6 1.7	12.9 3.5	80.2 13.2	0.0 0.0	2.2 0.6	3.1 0.9	0.3 0.0	6.2 0.5	100.0 0.0	- 100.0	36.4 407.3
Japon	2.6 39.7	16.9 6.2	20.3 53.7	0.0 0.0	0.0 0.0	0.1 0.3	0.0 0.1	0.0 0.0	0.0 0.0	0.0 0.0	- 100.0	3.7 41.8
CAME	2.8 90.1	0.0 0.0	0.7 3.9	0.0 0.0	0.0 0.0	0.0 0.0	0.0 0.0	0.0 0.0	0.0 0.0	0.0 0.0	- 100.0	1.7 18.9
Asia	3.9 50.1	0.0 0.0	22.4 49.9	0.0 0.0	0.0 0.0	0.0 0.0	0.0 0.0	0.0 0.0	0.0 0.0	0.0 0.0	- 100.0	4.4 49.8
Africa	0.6 99.8	0.0 0.0	0.0 0.2	0.0 0.0	0.0 0.0	0.0 0.0	0.0 0.0	0.0 0.0	0.0 0.0	0.0 0.0	- 100.0	0.3 3.7
Resto del mundo	1.4 21.6	1.3 0.5	1.3 3.3	19.0 29.8	0.0 0.0	13.6 37.0	1.5 4.2	9.4 2.7	1.5 1.1	0.0 0.0	- 100.0	3.8 42.8
	100.0	100.0	100.0	100.0	100.0	100.0	100.0	100.0	100.0	100.0		100.0
TOTAL	645.6 57.7	15.4 1.4	110.7 9.9	67.2 6.0	0.1 0.0	116.3 10.4	118.8 10.6	12.1 1.1	32.0 2.9	0.0 0.0	- 100.0	1118.3 1118.3

Gráfico 23

GUATEMALA: Estructura de las exportaciones según secciones de la CUCI (Porcentajes)

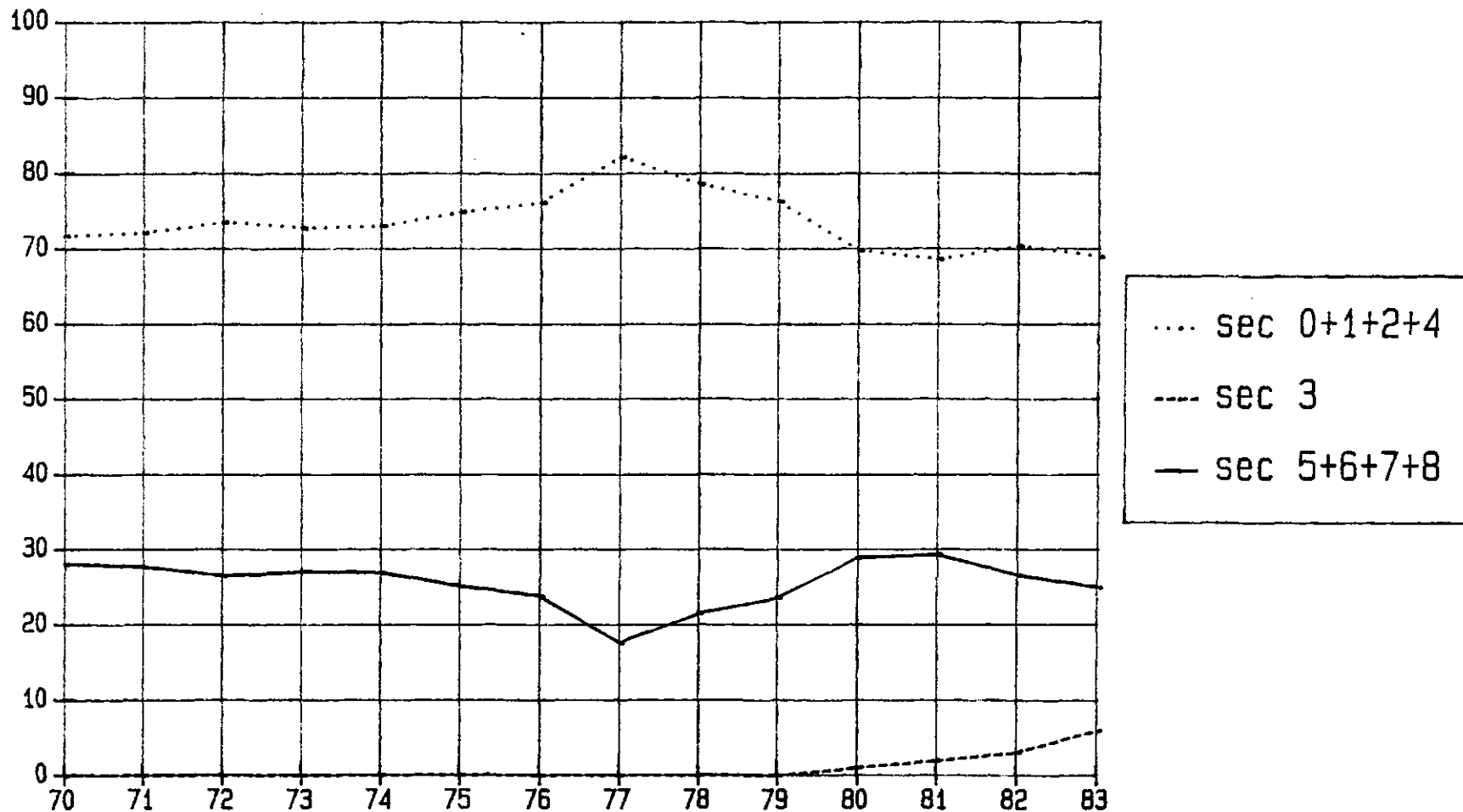

Cuadro 24

JUATEMALA: ESTRUCTURA DE LAS IMPORTACIONES SEGUN SECCIONES DE LA CUCI Y ZONAS COPARTICIPES, 1983
(Estructuras por secciones y zonas en porcentajes. Totales cif en millones de dolares)

ZONAS COPARTICIPES	SECCIONES										TOTAL	
	0	1	2	3	4	5	6	7	8	9		
ALADI	2.8	4.6	15.0	48.4	0.1	8.3	7.4	5.7	6.4	0.0	-	13.9
	1.3	0.1	2.9	58.7	0.0	14.6	12.1	7.3	3.0	0.0	100.0	160.9
MCCA	29.6	24.6	21.3	2.4	15.6	18.2	35.5	6.6	44.6	0.9	-	19.9
	9.6	0.3	2.9	2.0	1.4	22.5	40.6	5.9	14.6	0.0	100.0	229.4
CARICOM	0.0	0.0	0.0	2.6	0.0	0.4	0.0	0.0	0.0	0.0	-	0.5
	0.0	0.0	0.0	83.2	0.0	16.8	0.0	0.0	0.0	0.0	100.0	6.2
CCDE	65.7	67.3	60.6	9.1	84.3	70.5	53.4	84.8	43.4	99.1	-	56.7
	7.5	0.3	2.9	2.7	2.7	30.6	21.4	26.8	5.0	0.0	100.0	654.3
CEE	10.4	53.7	3.7	1.5	0.7	20.7	8.6	15.9	5.3	15.3	-	11.4
	5.9	1.2	0.9	2.2	0.1	44.6	17.2	24.9	3.0	0.0	100.0	131.9
EE.UU.	51.2	7.1	47.3	7.5	82.7	41.0	28.9	48.8	29.3	82.9	-	34.7
	9.5	0.1	3.7	3.7	4.4	29.1	18.9	25.1	5.5	0.0	100.0	400.9
Japon	0.1	0.1	3.2	0.1	0.0	1.0	7.9	15.5	4.3	0.0	-	5.2
	0.1	0.0	1.7	0.4	0.0	4.6	34.4	53.4	5.4	0.0	100.0	60.1
CAME	0.0	0.8	0.0	0.0	0.0	0.9	0.4	0.3	0.1	0.0	-	0.4
	0.0	0.5	0.0	0.0	0.0	61.0	22.7	14.0	1.8	0.0	100.0	4.3
Asia	0.3	0.2	2.6	0.2	0.0	0.9	3.3	2.5	5.0	0.0	-	1.9
	0.9	0.0	3.8	2.0	0.0	11.5	40.2	24.0	17.5	0.0	100.0	21.4
Africa	0.0	0.0	0.0	0.0	0.0	0.0	0.0	0.0	0.0	0.0	-	0.0
	0.0	0.0	1.1	0.0	0.0	33.0	31.9	34.1	0.0	0.0	100.0	0.2
Resto del mundo	1.7	2.5	0.4	37.3	0.0	0.8	0.2	0.1	0.5	0.0	-	6.7
	1.6	0.1	0.2	93.7	0.0	3.1	0.5	0.3	0.5	0.0	100.0	77.6
	100.0	100.0	100.0	100.0	100.0	100.0	100.0	100.0	100.0	100.0		100.0
TOTAL	74.5	2.8	31.5	195.2	21.3	284.1	263.0	206.5	75.1	0.1	-	1154.2
	6.5	0.2	2.7	16.9	1.8	24.6	22.8	17.9	6.5	0.0	100.0	1154.2

Gráfico 24

GUATEMALA: Estructura de las importaciones según secciones de la CUCI (Porcentajes)

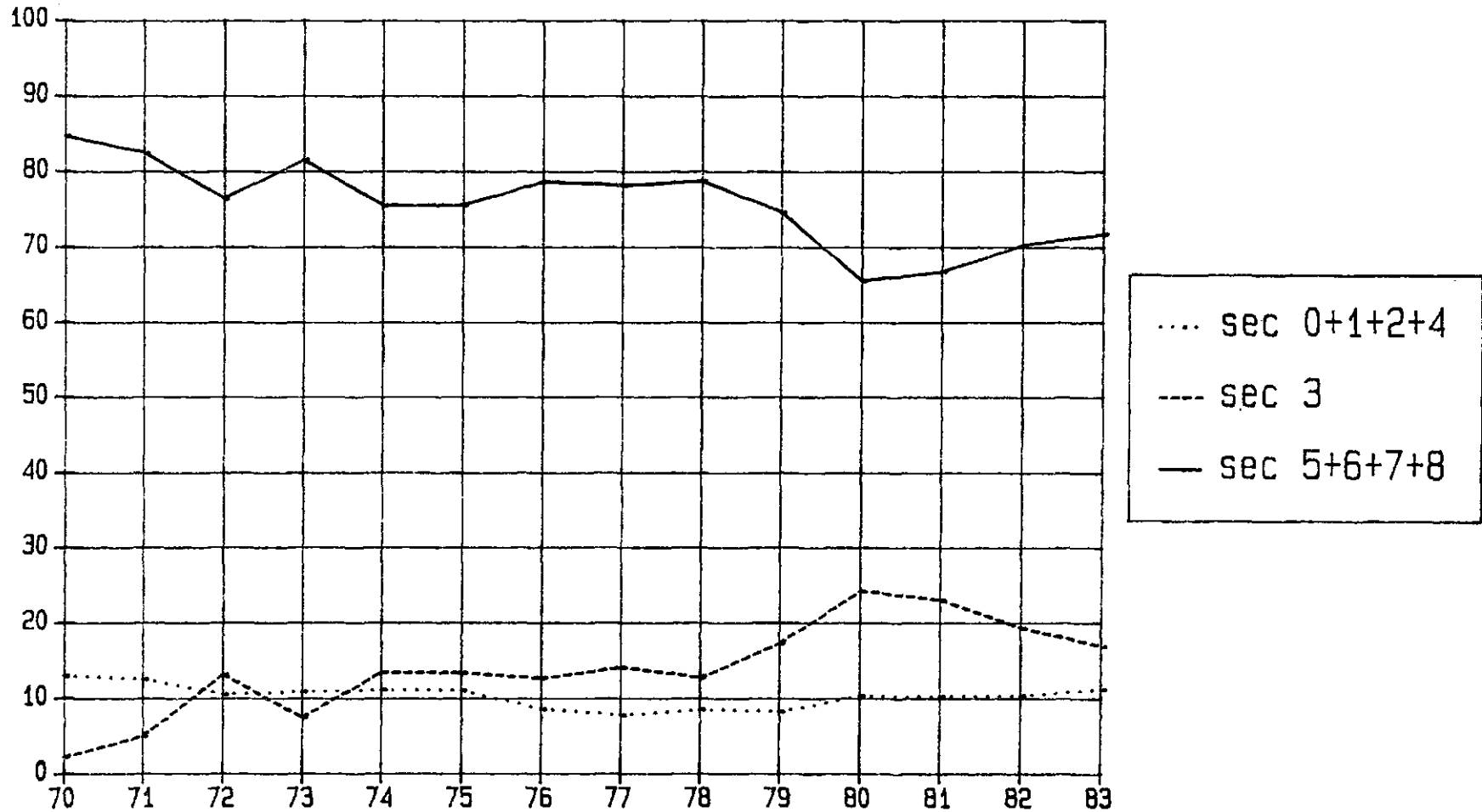

Cuadro 25

MONDEJAS: ESTRUCTURA DE LAS EXPORTACIONES SEGUN SECCIONES DE LA CUCI Y ZONAS COPARTICIPES, 1983
(Estructuras por secciones y zonas en porcentajes. Totales fob en millones de dolares)

ZONAS COPARTICIPES	SECCIONES										TOTAL	
	0	1	2	3	4	5	6	7	8	9		
ALADI	0.1 22.1	0.0 0.0	1.2 68.7	0.0 0.0	0.0 0.0	0.1 0.8	0.3 5.4	3.0 2.1	0.2 0.8	0.0 0.0	- 100.0	0.2 1.5
MCCA	2.6 29.7	1.2 0.4	4.8 6.9	18.5 1.2	62.1 4.6	91.1 36.6	47.8 19.9	94.3 1.7	56.8 8.0	0.0 0.0	- 100.0	9.3 61.4
CARICOM	0.0 3.2	0.0 0.0	14.6 77.0	79.8 18.8	0.0 0.0	0.2 0.3	2.1 3.2	0.3 0.0	0.9 0.5	0.0 0.0	- 100.0	2.5 16.8
CCDE	92.1 81.2	98.1 3.6	72.6 12.0	0.0 0.9	37.9 0.3	6.8 0.3	41.4 2.0	2.3 0.0	38.8 0.6	100.0 0.1	- 100.0	81.3 536.6
CEB	10.8 73.9	1.4 0.3	20.5 17.7	0.0 0.9	37.9 1.7	4.5 1.1	1.7 0.4	0.0 0.0	0.0 0.0	0.0 0.0	- 100.0	15.6 102.8
EE.UU.	64.0 85.0	96.6 5.2	24.6 6.0	0.9 0.0	0.0 0.0	2.1 0.1	37.5 2.6	1.5 0.0	38.8 0.9	99.7 0.1	- 100.0	55.1 363.7
Japon	3.0 73.2	0.0 0.0	12.0 26.7	0.0 0.0	0.0 0.0	0.1 0.0	0.0 0.0	0.0 0.0	0.0 0.0	0.0 0.0	- 100.0	6.0 39.7
CAME	2.0 109.0	0.0 0.0	0.0 0.0	0.0 0.0	0.0 0.0	0.0 0.0	0.0 0.0	0.0 0.0	0.0 0.0	0.0 0.0	- 100.0	1.4 9.4
Asia	3.7 99.6	0.0 0.0	0.0 0.0	0.0 0.0	0.0 0.0	0.2 0.3	0.0 0.0	0.0 0.0	0.0 0.0	0.0 0.0	- 100.0	2.7 18.1
Africa	0.4 99.5	0.0 0.0	0.0 0.5	0.0 0.0	0.0 0.0	0.0 0.0	0.0 0.0	0.0 0.0	0.0 0.0	0.0 0.0	- 100.0	0.3 1.9
Resto del mundo	1.1 37.0	0.6 0.9	6.9 42.3	1.7 0.5	0.0 0.0	1.6 2.8	8.3 14.6	0.2 0.0	3.3 2.0	0.0 0.0	- 100.0	2.2 14.4
	100.0	100.0	100.0	100.0	100.0	100.0	100.0	100.0	100.0	100.0		100.0
TOTAL	483.2 73.2	19.5 3.0	88.7 13.4	4.0 0.6	4.6 0.7	24.7 3.7	25.5 3.9	1.1 0.2	8.7 1.3	0.3 0.0	- 100.0	660.1 660.1

Gráfico 25

HONDURAS: Estructura de las exportaciones según secciones de la CUCI (Porcentajes)

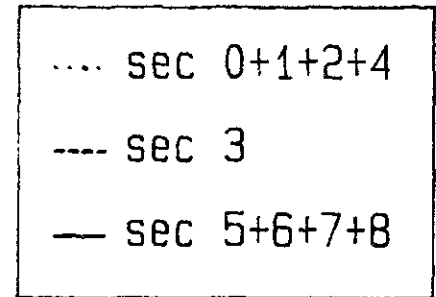
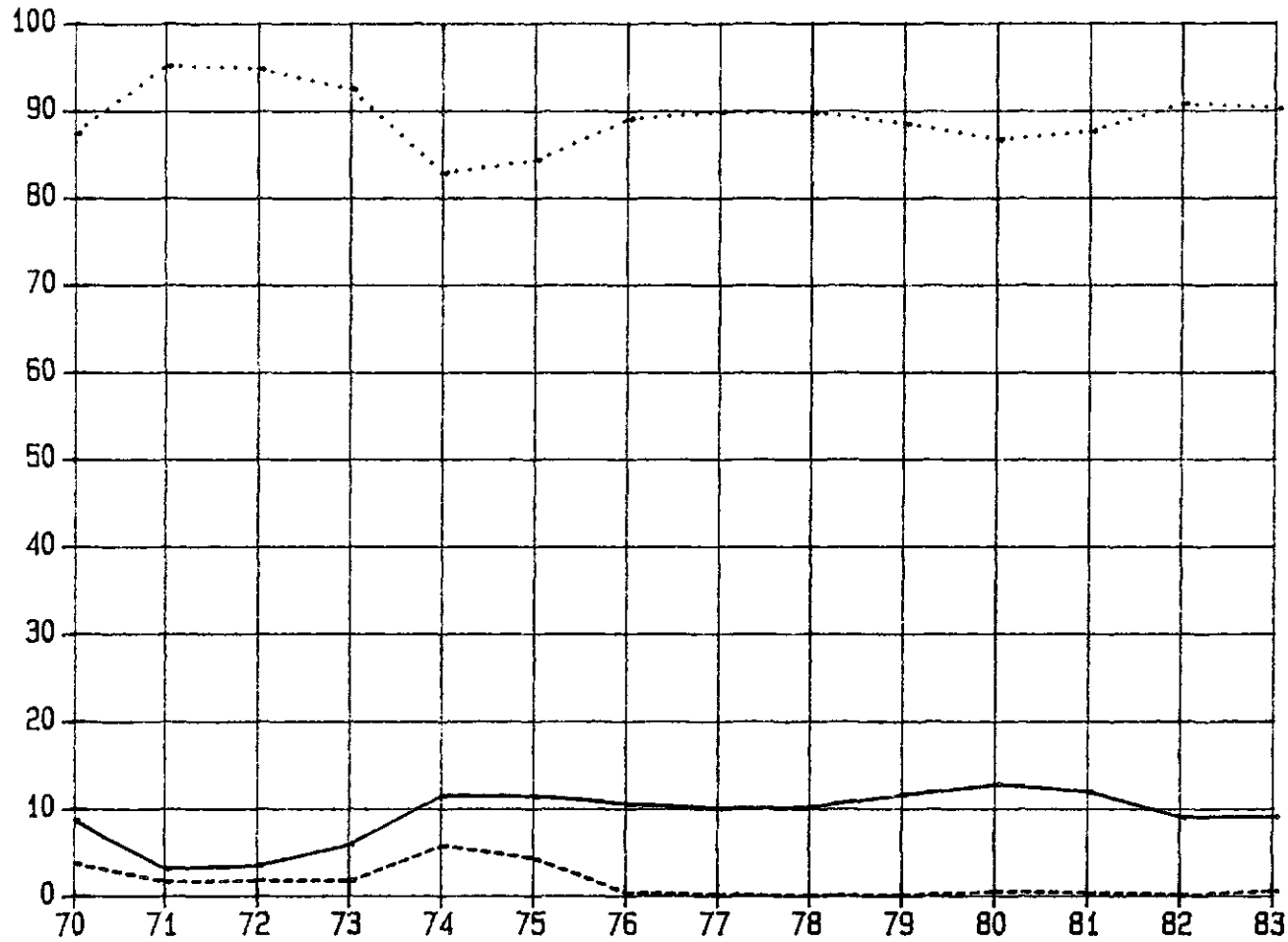

Cuadro 26

AGRODJRAS: ESTRUCTURA DE LAS IMPORTACIONES SEGUN SECCIONES DE LA CUCI Y ZONAS COPARTICIPES, 1983
(Estructuradas por secciones y zonas en porcentajes. Totales cif en millones de dolares)

ZONAS COPARTICIPES	SECCIONES										TOTAL	
	0	1	2	3	4	5	6	7	8	9		
ALADI	0.4 0.2	4.7 0.1	7.0 0.5	54.9 73.8	2.2 0.1	5.8 7.2	7.0 9.7	6.6 7.3	4.6 1.1	0.0 0.0	- 100.0	16.7 136.8
MCCA	24.1 16.8	18.4 3.5	17.7 1.6	0.2 0.3	1.1 0.1	19.8 32.0	19.3 35.1	5.9 8.5	15.9 5.1	0.0 0.0	- 100.0	12.8 104.7
CARICOM	3.1 3.2	0.0 0.0	0.0 0.0	19.7 97.9	0.0 0.0	0.3 1.6	0.0 0.1	0.0 0.2	0.0 0.0	0.0 0.0	- 100.0	4.5 37.0
CCDE	73.7 11.4	72.3 0.4	72.4 1.5	5.0 1.9	96.8 1.0	70.4 25.2	67.5 27.0	83.1 26.6	66.3 4.6	100.0 0.3	- 100.0	57.8 474.4
CEE	29.6 13.6	53.6 1.4	2.7 0.2	0.3 0.5	2.5 0.1	20.0 30.8	15.1 26.0	14.5 19.8	5.2 1.6	0.4 0.0	- 100.0	13.5 110.5
EE.UU.	42.0 13.4	14.2 0.1	56.4 1.9	4.5 2.8	87.9 1.5	42.8 24.7	41.6 26.8	49.0 25.3	53.9 6.1	67.1 0.4	- 100.0	35.9 294.3
Japon	3.3 0.7	0.0 0.0	0.6 0.2	0.1 0.6	0.0 0.0	1.9 9.0	6.5 33.9	12.5 52.0	4.1 3.7	0.0 0.0	- 100.0	4.4 36.5
CAME	0.0 3.0	2.0 3.3	0.0 0.1	0.0 0.2	0.0 0.0	0.4 36.3	0.3 38.4	0.2 16.7	0.3 5.2	0.0 0.0	- 100.0	0.2 1.7
Asia	3.3 1.5	0.0 0.0	2.9 2.0	0.0 0.6	0.0 0.0	0.6 7.1	4.4 57.3	2.1 21.7	4.3 9.8	0.0 0.0	- 100.0	1.8 14.5
Africa	3.0 3.0	0.0 0.0	0.0 0.0	0.0 0.0	0.0 0.0	0.0 4.8	0.3 92.4	0.0 2.8	0.0 0.0	0.0 0.0	- 100.0	0.1 0.6
Resto del mundo	1.5 2.1	2.7 0.1	0.0 0.0	20.3 73.0	0.0 0.0	2.7 9.0	1.1 4.1	2.1 6.1	8.6 5.6	0.0 0.0	- 100.0	6.2 51.2
	100.0	100.0	100.0	100.0	100.0	100.0	100.0	100.0	100.0	100.0		100.0
TOTAL	73.2 8.9	2.8 0.3	9.7 1.2	184.1 22.4	5.0 0.6	169.8 20.7	189.8 23.1	151.7 18.5	33.2 4.0	1.6 0.2	- 100.0	820.9 820.9

Gráfico 26

HONDURAS: Estructura de las importaciones según secciones de la CUCI (Porcentajes)

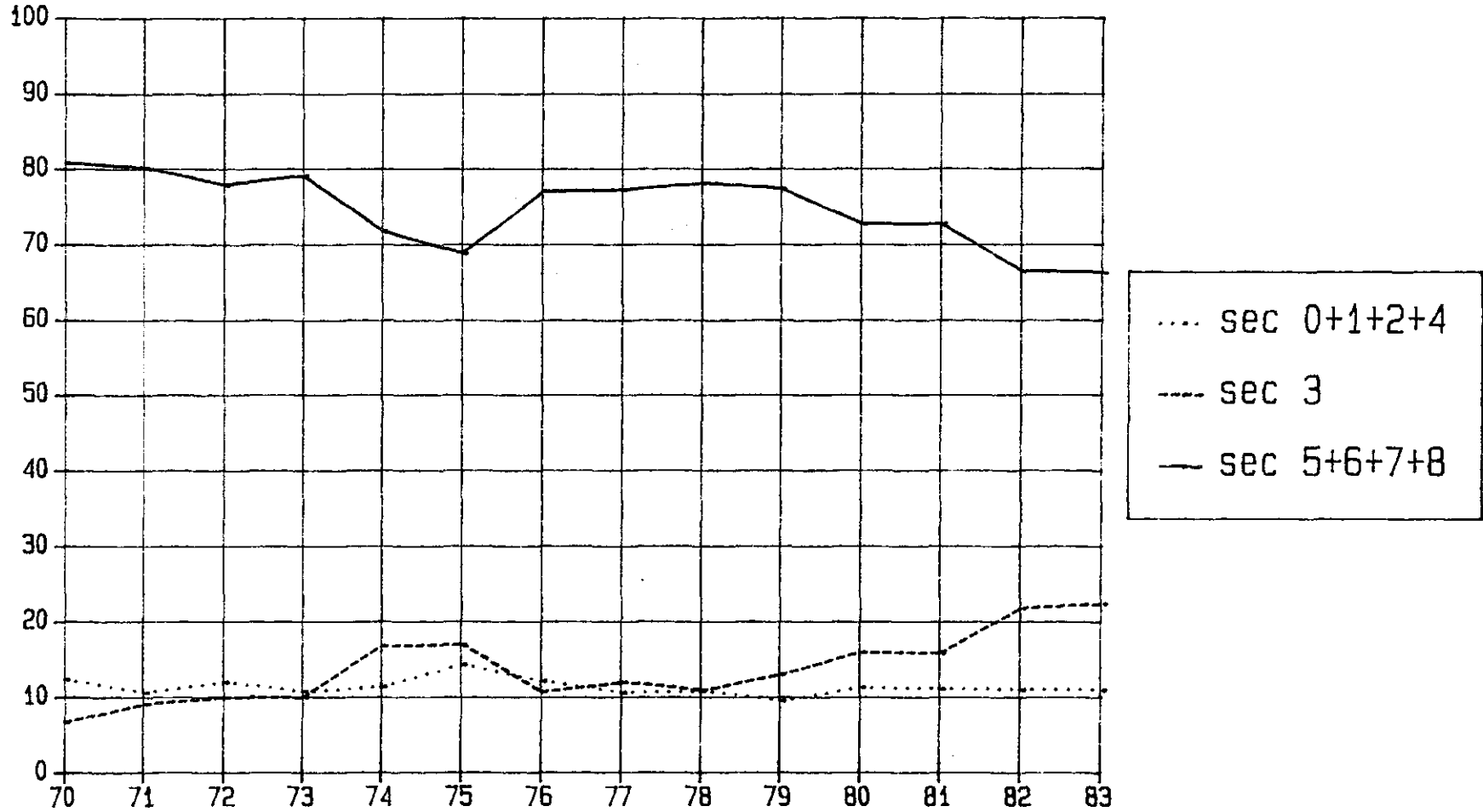

Cuadro 27

MEXICO: ESTRUCTURA DE LAS EXPORTACIONES SEGUN SECCIONES DE LA CUCI Y ZONAS COPARTICIPES, 1983
(Estructuras por secciones y zonas en porcentajes. Totales fob en millones de dolares)

ZONAS COPARTICIPES	SECCIONES											TOTAL
	0	1	2	3	4	5	6	7	8	9		
ALADI	0.6 1.1	0.1 0.0	3.7 3.0	4.1 66.7	5.6 0.0	16.3 12.3	2.1 3.5	1.9 5.9	11.3 7.5	1.8 0.0	- 100.0	4.0 982.6
MCCA	3.2 1.0	0.0 3.0	1.2 2.2	1.8 68.7	3.4 0.0	5.9 10.3	2.0 8.1	1.0 7.6	1.4 2.1	2.7 0.0	- 100.0	1.7 420.4
CARICOM	0.0 3.3	0.2 0.3	0.0 0.3	0.4 84.6	0.4 0.0	0.3 3.2	0.4 8.8	0.0 1.6	0.1 0.8	0.0 0.0	- 100.0	0.3 75.8
OCDE	93.7 7.3	99.5 0.5	86.9 3.2	87.3 63.7	90.6 0.0	61.0 2.1	90.2 7.0	95.7 13.8	85.7 2.6	95.3 0.0	- 100.0	88.2 21731.1
CEE	5.9 4.3	4.5 0.2	14.8 5.0	11.0 75.1	32.7 0.0	6.2 2.0	8.1 5.9	4.9 6.6	3.2 0.9	16.6 0.0	- 100.0	9.4 2326.5
EE.UU.	82.6 9.0	86.3 0.6	55.6 2.8	55.0 56.3	48.6 0.0	47.0 2.3	73.5 8.0	87.9 17.8	79.1 3.3	58.9 0.0	- 100.0	62.9 15484.7
Japon	2.7 3.0	3.0 0.2	10.7 5.5	8.0 82.4	4.9 0.0	3.0 1.5	4.5 4.9	1.0 2.0	0.9 0.4	0.3 0.0	- 100.0	6.2 1535.3
CAME	3.2 50.0	0.0 0.0	0.5 4.1	0.0 0.6	0.0 0.0	1.1 8.9	0.9 16.0	0.3 11.0	0.5 3.5	0.0 0.0	- 100.0	0.4 95.4
Asia	1.3 2.5	0.1 0.0	5.5 4.8	4.4 77.2	0.0 0.0	12.7 10.5	2.3 4.2	0.2 0.8	0.1 0.1	0.0 0.0	- 100.0	3.7 902.7
Africa	3.4 3.4	0.0 0.0	2.0 23.8	0.0 3.6	0.0 0.0	0.3 3.4	1.3 31.9	0.6 27.6	0.0 9.2	0.0 0.0	- 100.0	0.3 65.9
Resto del mundo	3.5 2.3	0.0 3.0	0.1 0.3	1.9 84.9	0.0 9.0	2.3 4.7	0.9 4.0	0.3 2.4	0.8 1.5	0.3 0.0	- 100.0	1.5 363.1
	100.0	100.0	100.0	100.0	100.0	100.0	100.0	100.0	100.0	100.0		100.0
TOTAL	1684.1 5.8	102.8 0.4	789.2 3.2	15862.4 64.4	3.1 0.0	741.2 3.0	1677.0 6.8	3129.9 12.7	646.8 2.6	0.3 0.0	- 100.0	24636.9 24636.9

Gráfico 27

MEXICO: Estructura de las exportaciones segun secciones de la CUCI (Porcentajes)

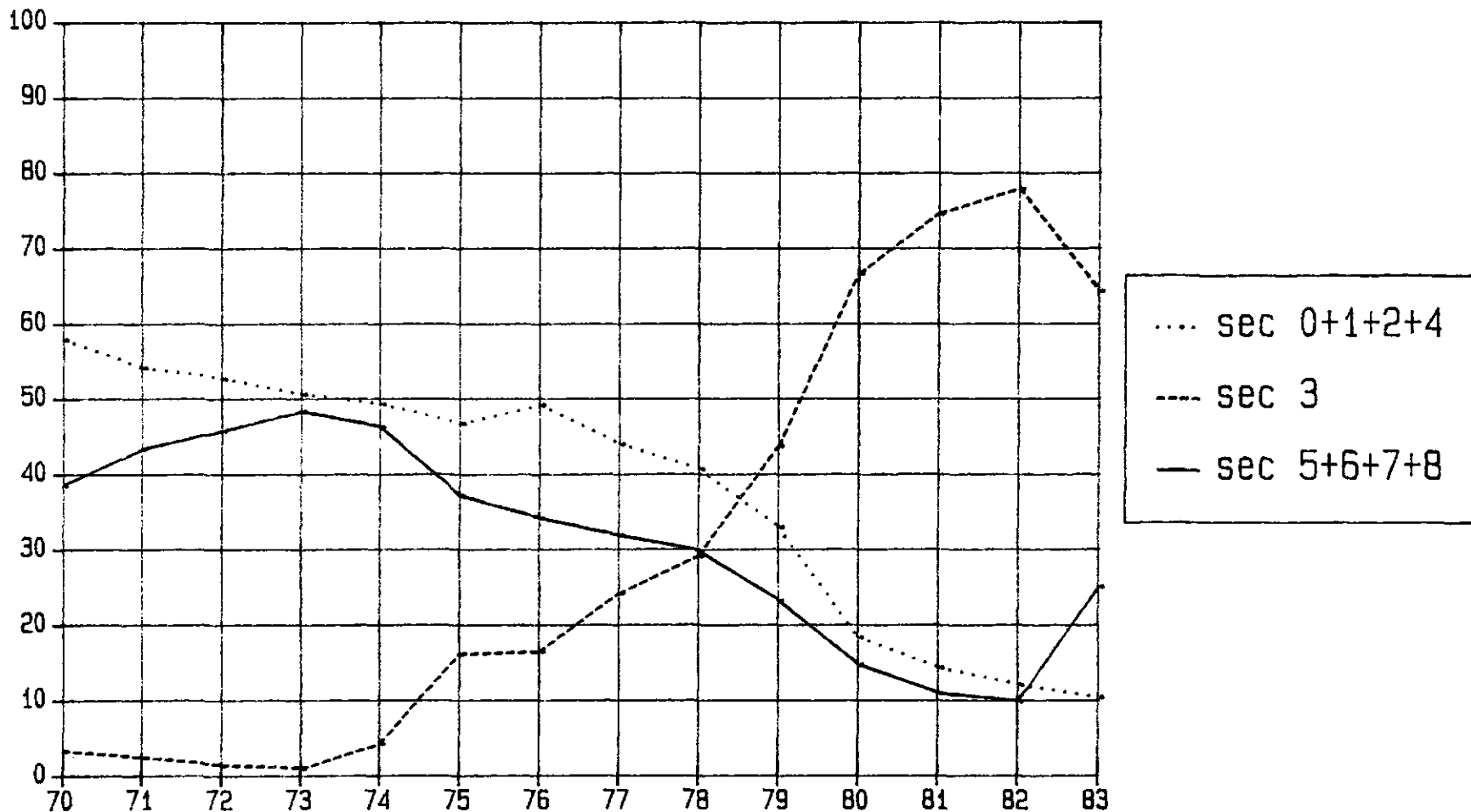

Cuadro 23

MEXICO: ESTRUCTURA DE LAS IMPORTACIONES SEGUN SECCIONES DE LA CUCI Y ZONAS COPARTICIPES, 1983
(Estructuras por secciones y zonas en porcentajes. Totales cif en millones de dolares)

ZONAS COPARTICIPES	SECCIONES										TOTAL	
	0	1	2	3	4	5	6	7	8	9		
ALADI	1.0 9.6	0.1 0.0	4.4 24.0	9.8 13.5	0.8 0.4	2.3 17.9	0.5 3.1	0.7 16.5	5.3 15.0	0.1 0.0	- 100.0	1.7 179.4
MCCA	3.7 53.0	0.0 0.0	0.7 29.8	0.0 0.0	0.0 0.0	0.2 14.2	0.0 0.8	0.0 4.1	0.1 1.1	0.0 0.0	- 100.0	0.2 23.6
CARICOM	0.0 17.0	0.0 0.0	0.1 26.1	0.0 0.0	0.0 0.1	0.1 28.6	0.0 9.3	0.0 8.0	0.1 10.9	0.0 0.0	- 100.0	0.0 5.1
OCDE	96.2 16.8	99.9 0.1	88.6 8.6	88.0 2.2	99.1 0.9	95.8 13.5	99.1 11.6	92.2 41.6	92.5 4.7	99.9 0.0	- 100.0	93.7 9983.7
CEE	1.0 1.5	2.2 0.0	1.1 0.9	2.7 0.6	1.5 0.1	15.0 17.6	14.1 13.8	16.4 61.8	8.3 3.6	58.6 0.1	- 100.0	11.2 1195.7
EE.UU.	83.7 20.0	94.9 0.2	82.9 10.3	83.6 2.6	97.4 1.1	73.8 13.3	71.8 10.7	63.8 36.8	75.8 5.0	26.2 0.0	- 100.0	73.3 7808.0
Japon	0.1 0.2	1.5 0.1	0.1 0.4	0.2 0.1	0.0 0.0	1.5 5.4	6.9 20.4	6.1 69.1	3.4 4.4	0.0 0.0	- 100.0	3.7 394.8
CAME	1.3 55.9	0.0 0.0	0.4 9.1	0.0 0.0	0.0 0.0	0.3 10.5	0.0 1.3	0.2 19.1	0.3 4.2	0.0 0.0	- 100.0	0.4 39.2
Asia	0.2 2.8	0.0 0.0	3.4 24.7	0.8 1.5	0.0 0.0	0.4 4.1	0.3 2.2	1.8 59.4	1.4 5.4	0.0 0.0	- 100.0	1.3 134.7
Africa	0.0 0.0	0.0 0.0	1.6 63.9	0.0 0.0	0.0 0.1	0.3 19.7	0.0 0.1	0.1 16.2	0.0 0.1	0.0 0.0	- 100.0	0.2 23.9
Resto del mundo	0.6 3.8	0.0 0.0	0.8 3.1	1.3 1.2	0.0 0.0	0.6 3.1	0.1 0.3	5.1 87.8	0.4 0.8	0.0 0.0	- 100.0	2.5 261.8
	100.0	100.0	100.0	100.0	100.0	100.0	100.0	100.0	100.0	100.0	-	100.0
TOTAL	1740.1 16.3	13.5 0.1	973.9 9.1	246.5 2.3	89.3 0.8	1403.8 13.2	1168.6 11.0	4501.1 42.3	512.4 4.8	2.2 0.0	- 100.0	10651.4 10651.4

Gráfico 28

MEXICO: Estructura de las importaciones segun secciones de la CUCI (Porcentajes)

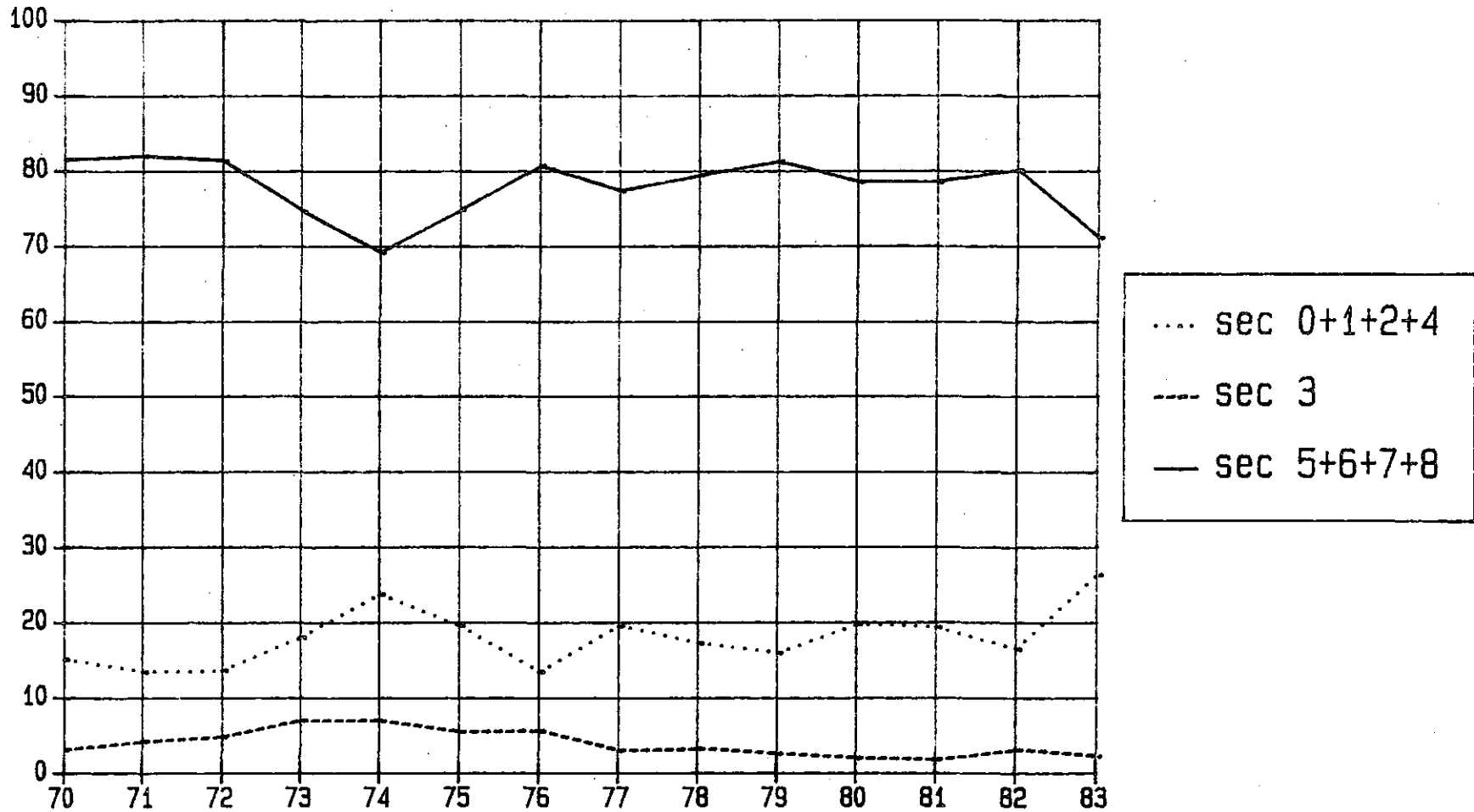

Cuadro 29

NICARAGUA: ESTRUCTURA DE LAS EXPORTACIONES SEGUN SECCIONES DE LA CUCI Y ZONAS COPARTICIPES, 1983
(Estructuras por secciones y zonas en porcentajes. Totales fob en millones de dolares)

ZONAS COPARTICIPES	SECCIONES										TOTAL		
	0	1	2	3	4	5	6	7	8	9			
ALADI	3.4 99.0	1.0 0.6	0.0 0.2	0.0 0.0	0.0 0.0	0.0 0.0	0.0 0.0	0.0 0.0	0.0 0.0	0.1 0.1	0.0 0.0	- 100.0	2.1 9.1
MCCA	3.8 29.9	7.4 1.2	1.8 6.4	99.0 0.6	100.0 0.2	71.2 36.8	54.6 16.9	98.9 0.8	35.3 7.2	0.0 0.0	0.0 0.0	- 100.0	7.8 33.5
CARICOM	0.0 0.0	0.0 0.0	0.0 0.0	0.0 0.0	0.0 0.0	0.0 100.0	0.0 0.0	0.0 0.0	0.0 0.0	0.0 0.0	0.0 0.0	- 100.0	0.0 0.0
OCDE	64.9 63.5	86.5 1.8	78.0 34.5	0.0 0.0	0.0 0.0	2.3 0.1	0.4 0.0	1.1 0.0	0.9 0.0	0.0 0.0	0.0 0.0	- 100.0	63.7 273.0
CBE	30.7 73.7	3.7 0.2	23.9 25.9	0.0 0.0	0.0 0.0	1.4 0.2	0.2 0.0	0.0 0.0	0.1 0.0	0.0 0.0	0.0 0.0	- 100.0	26.0 111.4
EE.UU.	27.4 92.7	82.3 5.8	0.9 1.4	0.0 0.0	0.0 0.0	0.0 0.0	0.1 0.0	1.1 0.0	0.7 0.1	0.0 0.0	0.0 0.0	- 100.0	18.4 78.9
Japon	0.7 2.7	0.0 0.0	52.8 97.0	0.0 0.0	0.0 0.0	0.9 0.2	0.0 0.0	0.0 0.0	0.1 0.0	0.0 0.0	0.0 0.0	- 100.0	15.3 65.8
CAME	12.4 60.6	0.0 0.0	7.0 15.5	0.0 0.0	0.0 0.0	25.2 8.0	43.2 8.1	0.0 0.0	61.9 7.7	0.0 0.0	0.0 0.0	- 100.0	12.8 54.8
Asia	1.3 18.5	0.0 0.0	13.1 81.5	0.0 0.0	0.0 0.0	0.0 0.0	0.0 0.0	0.0 0.0	0.0 0.0	0.0 0.0	0.0 0.0	- 100.0	4.5 19.4
Africa	14.2 100.0	0.0 0.0	0.0 0.0	0.0 0.0	0.0 0.0	0.0 0.0	0.1 0.0	0.0 0.0	0.0 0.0	0.0 0.0	0.0 0.0	- 100.0	8.9 38.1
Resto del mundo	0.0 3.8	5.1 29.9	0.1 12.4	1.0 0.2	0.0 0.0	1.2 22.7	1.7 18.2	0.0 0.0	1.8 12.8	0.0 0.0	0.0 0.0	- 100.0	0.2 0.9
	100.0	100.0	100.0	100.0	100.0	100.0	100.0	100.0	100.0	100.0	100.0		100.0
TOTAL	267.3 62.3	5.6 1.3	120.9 28.2	0.2 0.0	0.1 0.0	17.3 4.0	10.3 2.4	0.3 0.1	6.8 1.6	0.0 0.0	- 100.0		428.8 428.8

Gráfico 29

NICARAGUA: Estructura de las exportaciones según secciones de la CUCI (Porcentajes)

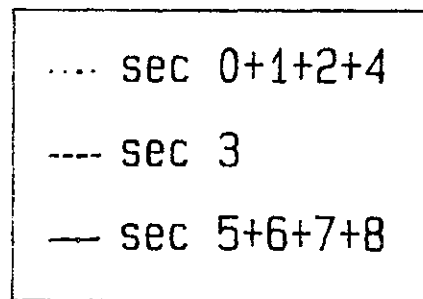
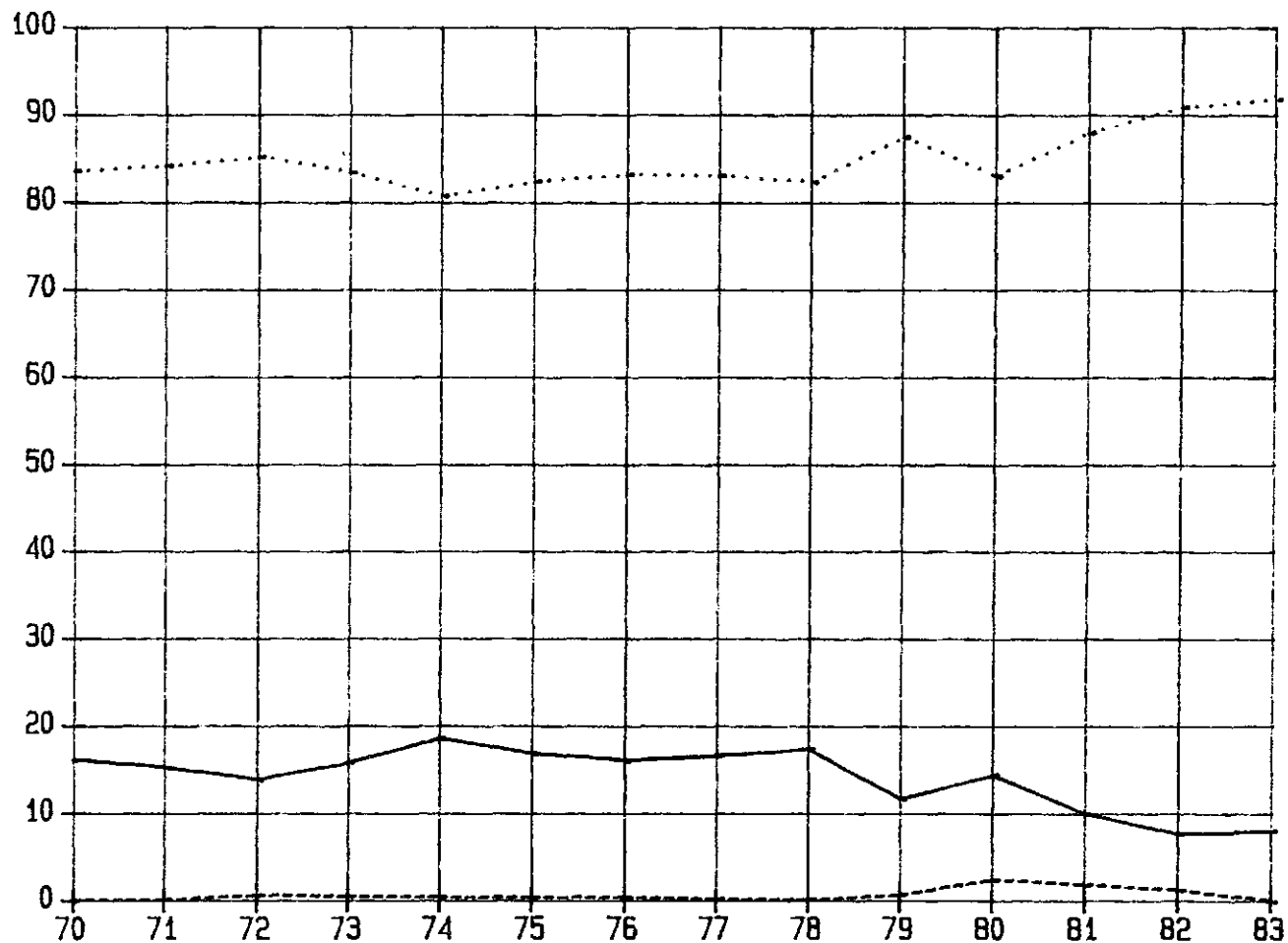

Cuadro 30

NICARAGUA: ESTRUCTURA DE LAS IMPORTACIONES SEGUN SECCIONES DE LA CUCI Y ZONAS COPARTICIPES, 1983
(Estructuras por secciones y zonas en porcentajes. Totales cif en millones de dolares)

ZONAS COPARTICIPES	SECCIONES										TOTAL	
	0	1	2	3	4	5	6	7	8	9		
ALADI	3.1 1.2	1.2 0.0	12.9 1.1	80.3 63.1	0.9 0.1	12.2 10.9	9.9 7.2	12.6 13.8	13.8 2.6	0.0 0.0	- 100.0	23.4 188.8
MCCA	21.4 12.9	21.0 0.1	10.3 1.4	0.5 0.5	1.6 0.3	21.5 29.3	37.6 41.5	4.2 7.0	24.3 7.0	0.0 0.0	- 100.0	15.3 123.6
CARICOM	0.0 3.0	0.0 0.0	0.0 0.0	0.0 100.0	0.0 0.0	0.0 0.0	0.0 0.0	0.0 0.0	0.0 0.0	0.0 0.0	- 100.0	0.0 0.1
OCDE	67.3 15.9	57.6 0.1	64.5 3.4	4.8 2.2	97.5 5.9	51.9 27.7	34.0 14.7	40.0 26.2	35.2 4.0	100.0 0.0	- 100.0	39.2 315.7
CEB	15.2 14.5	40.5 0.2	2.7 0.6	0.1 0.2	9.8 2.4	15.3 32.8	11.5 20.0	10.2 26.9	5.4 2.4	0.0 0.0	- 100.0	9.7 78.4
EE.UU.	34.4 16.4	9.0 0.0	54.6 5.7	4.6 4.4	59.9 7.3	25.6 27.5	13.2 11.4	17.3 22.9	19.1 4.4	100.0 0.0	- 100.0	19.4 156.7
Japon	3.0 3.0	0.2 0.0	0.5 0.4	0.0 0.0	0.0 0.0	0.9 7.6	1.2 8.4	7.6 82.2	0.8 1.4	0.0 0.0	- 100.0	2.4 19.2
CAME	5.2 2.9	5.7 0.0	9.4 1.2	0.2 0.3	0.0 0.0	12.3 15.5	14.4 14.7	40.9 63.2	8.2 2.2	0.0 0.0	- 100.0	16.6 133.6
Asia	0.1 0.4	0.0 0.0	0.3 0.4	0.0 0.0	0.0 0.0	1.2 16.5	2.4 25.7	0.8 14.0	15.0 43.0	0.0 0.0	- 100.0	1.5 12.5
Africa	0.0 0.0	0.0 0.0	0.0 0.0	0.0 0.0	0.0 0.0	0.0 100.0	0.0 0.0	0.0 0.0	0.0 0.0	0.0 0.0	- 100.0	0.0 0.0
Resto del mundo	3.2 7.5	14.5 0.2	2.6 1.3	14.2 66.0	0.0 0.0	0.8 4.3	1.7 7.1	1.5 9.8	3.5 3.8	0.0 0.0	- 100.0	4.0 32.1
	100.0	100.0	100.0	100.0	100.0	100.0	100.0	100.0	100.0	100.0		100.0
TOTAL	74.7 9.3	0.4 0.1	16.5 2.0	148.4 18.4	19.2 2.4	168.3 20.9	136.3 16.9	206.8 25.6	35.7 4.4	0.0 0.0	- 100.0	806.3 806.3

Gráfico 30

NICARAGUA: Estructura de las importaciones según secciones de la CUCI (Porcentajes)

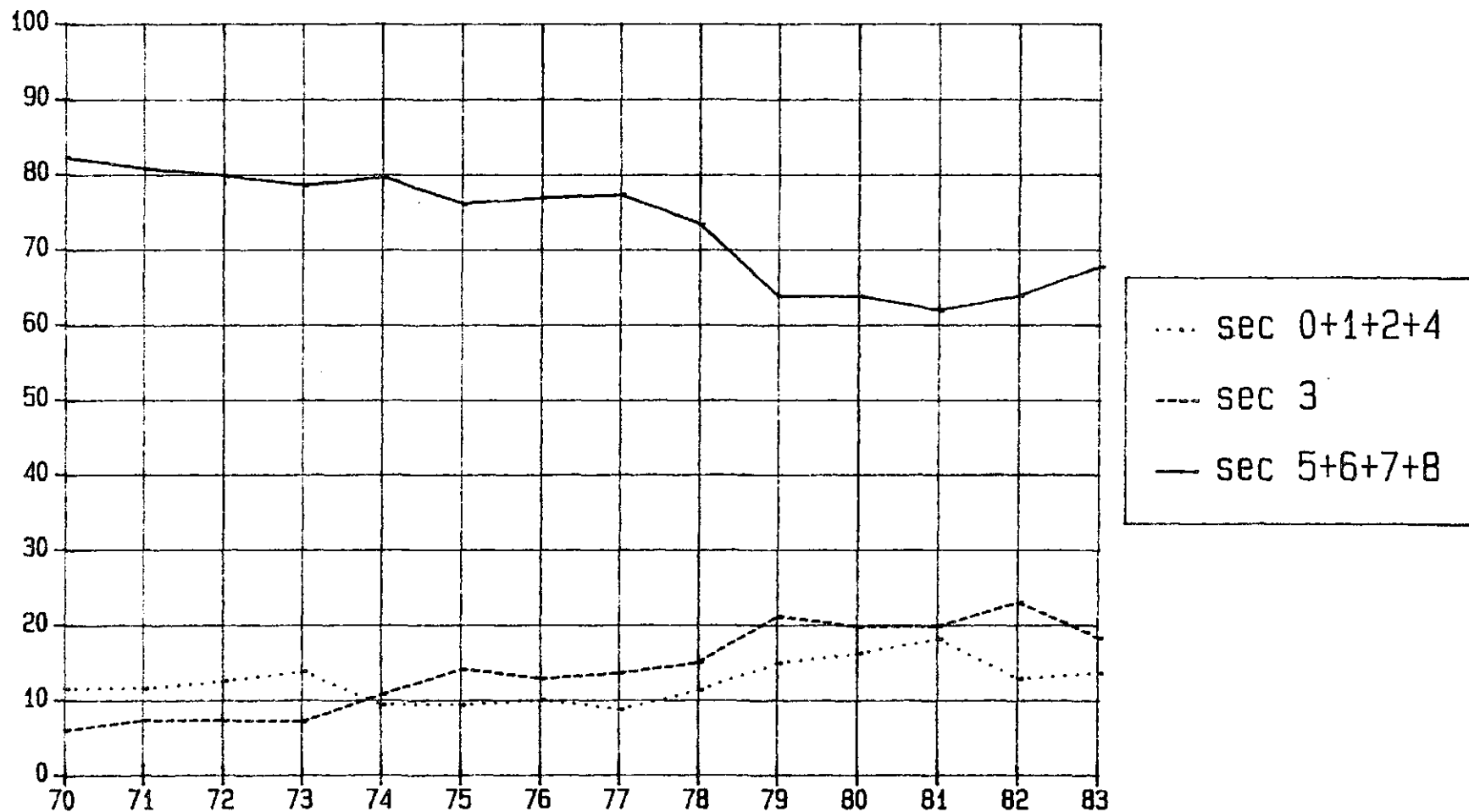

Cuadro 31

PARAGUAY: ESTRUCTURA DE LAS EXPORTACIONES SEGUN SECCIONES DE LA CUCI Y ZONAS COPARTICIPES, 1983
(Estructuras por secciones y zonas en porcentajes. Totales fob en millones de dolares)

ZONAS COPARTICIPES	SECCIONES										TOTAL	
	0	1	2	3	4	5	6	7	8	9		
ALADI	35.4	7.0	42.8	0.0	27.5	84.6	28.6	0.0	59.3	0.0	-	39.8
	9.1	0.7	76.0	0.0	5.2	5.9	3.0	0.0	0.1	0.0	100.0	102.7
MCCA	0.0	0.0	0.0	0.0	0.0	0.0	0.0	0.0	0.0	0.0	-	0.0
	0.0	0.0	0.0	0.0	0.0	0.0	0.0	0.0	0.0	0.0	100.0	0.0
CARICOM	0.0	0.0	0.0	0.0	0.0	0.0	0.0	0.0	0.0	0.0	-	0.0
	0.0	0.0	0.0	0.0	0.0	0.0	0.0	0.0	0.0	0.0	100.0	0.0
OCDE	65.2	59.8	52.6	0.0	72.5	15.4	66.5	0.0	40.7	0.0	-	55.3
	12.8	4.2	67.3	0.0	9.9	0.8	5.0	0.0	0.0	0.0	100.0	142.7
CEE	38.0	53.0	29.7	0.0	51.1	9.8	28.4	0.0	25.2	0.0	-	32.5
	12.7	6.3	64.6	0.0	11.9	0.8	3.7	0.0	9.0	0.0	100.0	84.0
EE.UU.	19.4	3.1	6.7	0.0	9.9	3.5	27.8	0.0	15.4	0.0	-	9.0
	23.5	1.3	52.7	0.0	8.3	1.1	13.0	0.0	0.1	0.0	100.0	23.2
Japon	0.0	0.0	2.1	0.0	6.6	0.5	0.6	0.0	0.0	0.0	-	2.0
	0.0	0.0	73.4	0.0	24.7	0.7	1.2	0.0	0.0	0.0	100.0	5.2
CAME	0.0	0.0	0.0	0.0	0.0	0.0	0.0	0.0	0.0	0.0	-	0.0
	0.0	0.0	0.0	0.0	0.0	0.0	100.0	0.0	0.0	0.0	100.0	0.0
Asia	1.4	2.0	1.2	0.0	0.0	0.0	4.0	0.0	0.0	0.0	-	1.2
	12.3	6.4	67.6	0.0	0.0	0.0	13.7	0.0	0.0	0.0	100.0	3.1
Africa	0.0	31.1	1.6	0.0	0.0	0.0	1.0	0.0	0.0	0.0	-	2.4
	0.0	50.8	47.5	0.0	0.0	0.0	1.7	0.0	0.0	0.0	100.0	6.1
Resto del mundo	0.0	0.0	1.9	0.0	0.0	0.0	0.0	0.0	0.0	0.0	-	1.4
	0.0	0.0	100.0	0.0	0.0	0.0	0.0	0.0	0.0	0.0	100.0	3.5
	100.0	100.0	100.0	100.0	100.0	100.0	100.0	100.0	100.0	100.0		100.0
TOTAL	28.1	9.9	182.6	0.0	19.5	7.2	10.8	0.0	0.1	0.0	-	258.2
	16.9	3.9	70.7	0.0	7.5	2.8	4.2	0.0	0.0	0.0	100.0	258.2

Gráfico 31

PARAGUAY: Estructura de las exportaciones segun secciones de la CUCI (Porcentajes)

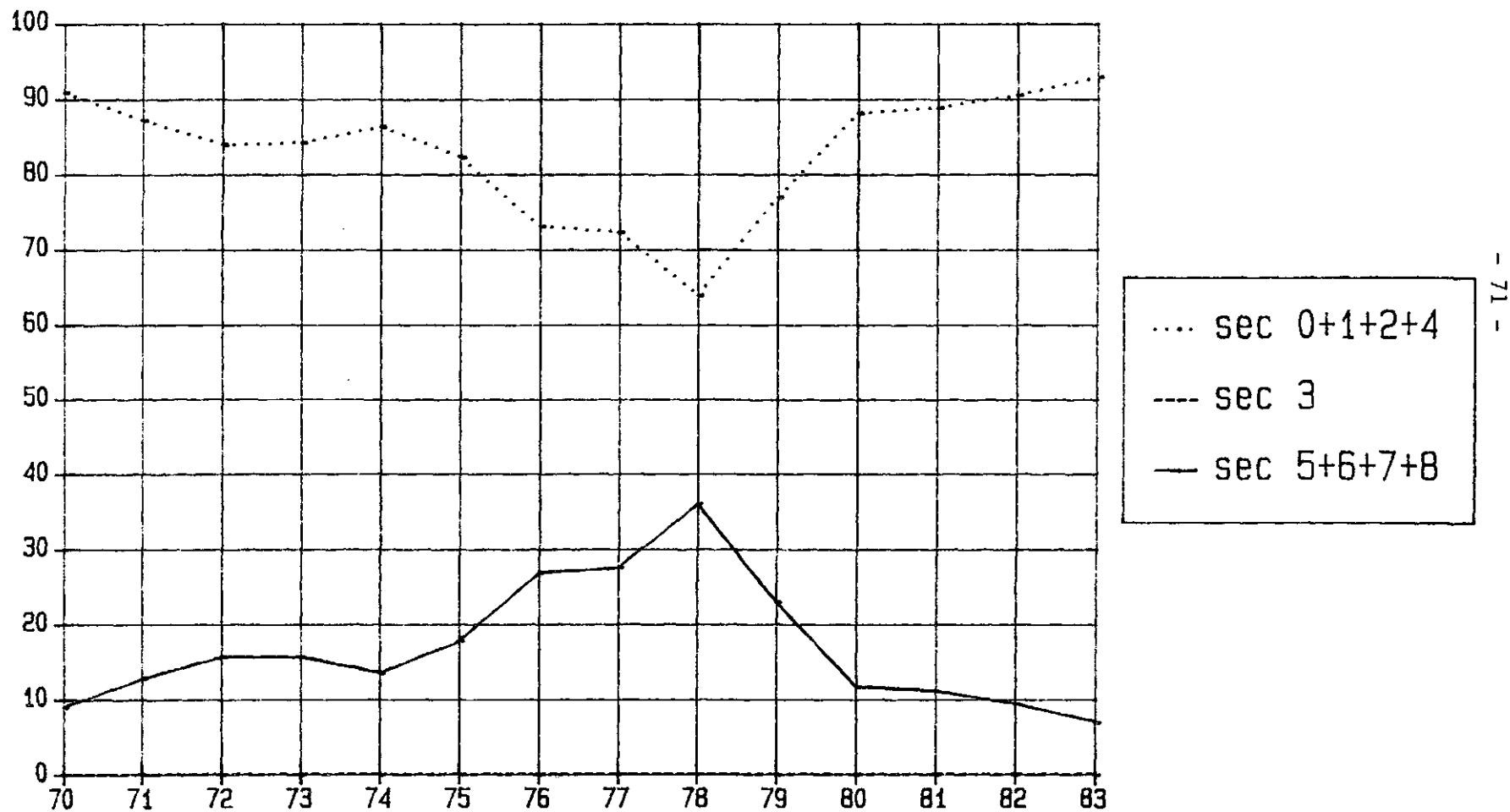

Cuadro 32

PARAGUAY: ESTRUCTURA DE LAS IMPORTACIONES SEGUN SECCIONES DE LA CUCI Y ZONAS COPARTICIPES, 1983
(Estructuras por secciones y zonas en porcentajes. Totales cif en millones de dolares)

ZONAS COPARTICIPES	SECCIONES										TOTAL	
	0	1	2	3	4	5	6	7	8	9		
ALADI	84.3 9.6	23.5 1.6	74.6 2.1	41.4 23.4	39.7 0.0	44.9 7.9	67.5 25.3	39.4 26.8	45.4 3.3	3.7 0.0	- 100.0	48.1 262.2
MCCA	0.0 0.0	0.0 0.0	0.1 7.2	0.0 0.0	0.0 0.0	0.0 4.3	0.0 53.6	0.0 2.9	0.1 31.9	0.0 0.0	- 100.0	0.0 0.1
CARICOM	0.0 0.0	0.0 0.0	0.0 0.1	0.5 99.7	0.0 0.0	0.0 0.0	0.0 0.0	0.0 0.1	0.0 0.0	0.0 0.0	- 100.0	0.1 0.7
OCDE	15.6 2.5	74.8 6.9	24.1 0.9	3.7 2.9	60.3 0.0	52.8 12.7	27.1 14.0	59.6 55.8	39.5 4.0	95.4 0.3	- 100.0	34.9 190.4
CEE	10.9 3.4	59.2 10.9	5.4 0.4	0.4 0.7	55.6 0.0	32.8 15.7	13.9 14.2	27.3 50.8	17.3 3.5	59.6 0.4	- 100.0	17.6 95.8
EE.UU.	3.6 2.7	14.8 6.4	12.5 2.3	3.1 11.5	0.0 0.0	8.5 9.6	6.4 15.6	10.4 45.8	12.0 5.7	26.4 0.4	- 100.0	7.4 40.4
Japon	0.0 0.0	0.0 0.0	2.8 0.8	0.0 0.2	4.8 0.0	1.3 2.2	4.5 16.9	11.1 74.8	7.1 5.1	0.0 0.0	- 100.0	4.8 26.4
CAME	0.0 0.0	0.9 12.7	0.2 1.1	0.0 0.0	0.0 0.0	0.6 20.1	0.3 25.5	0.1 16.8	1.6 23.4	1.0 0.5	- 100.0	0.2 1.3
Asia	0.1 0.4	0.0 0.0	0.6 0.7	0.0 0.0	0.0 0.0	0.9 6.5	2.5 39.3	0.5 15.4	12.3 37.7	0.0 0.0	- 100.0	1.1 6.2
Africa	0.0 0.0	0.6 0.1	0.4 0.0	52.5 96.7	0.0 0.0	0.0 0.0	2.5 3.1	0.0 0.0	0.0 0.0	0.0 0.0	- 100.0	14.8 80.6
Resto del mundo	0.0 0.0	0.1 0.6	0.0 0.0	1.9 73.2	0.0 0.0	0.8 9.2	0.0 0.0	0.3 12.3	0.9 4.6	0.0 0.0	- 100.0	0.7 3.9
	100.0	100.0	100.0	100.0	100.0	100.0	100.0	100.0	100.0	100.0		100.0
TOTAL	29.9 5.5	17.6 3.2	7.5 1.4	148.5 27.2	0.1 0.0	45.9 8.4	98.2 18.0	178.2 32.7	19.1 3.5	0.6 0.1	- 100.0	545.4 545.4

Gráfico 32

PARAGUAY: Estructura de las importaciones segun secciones de la CUCI (Porcentajes)

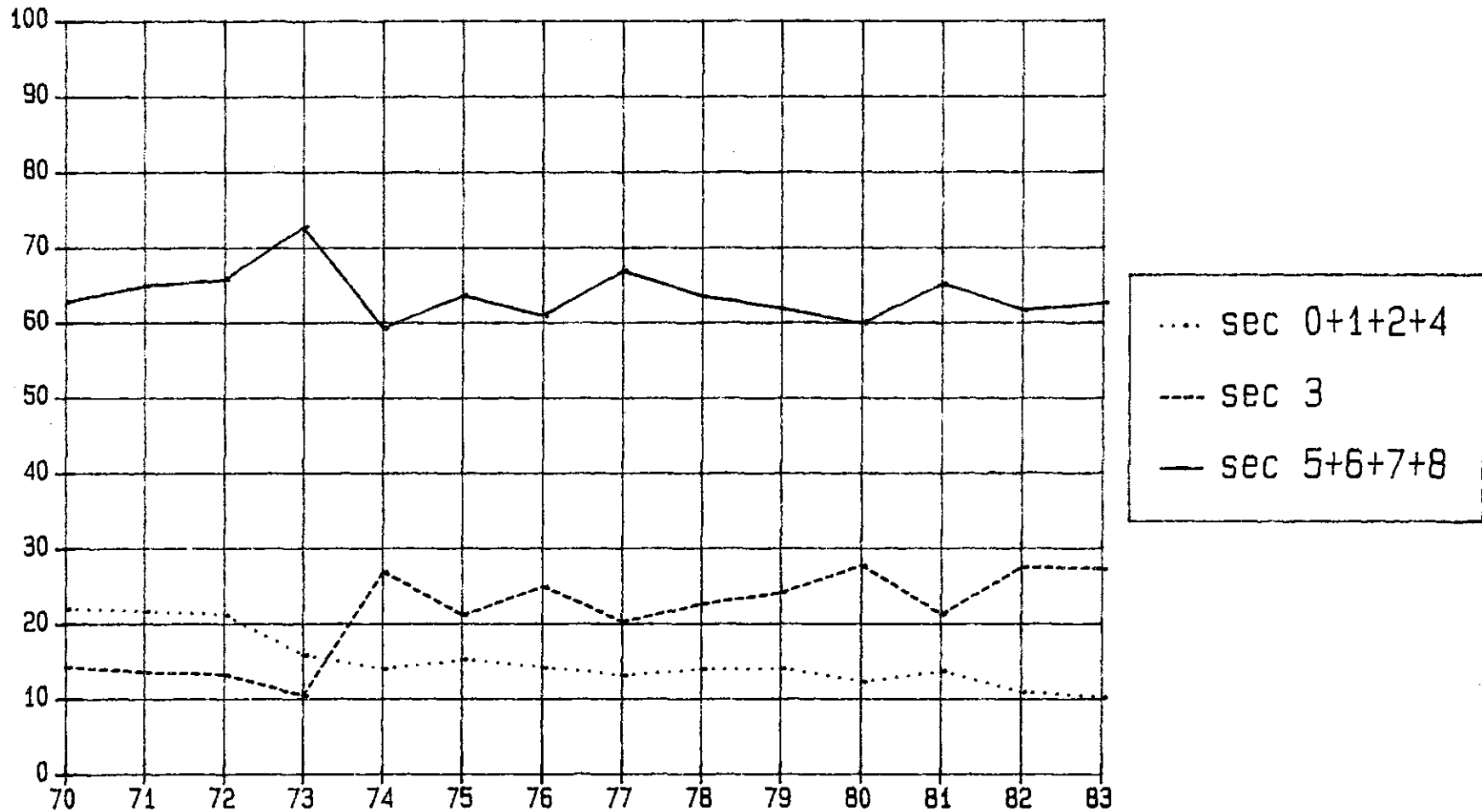

Cuadro 33

PERO: ESTRUCTURA DE LAS EXPORTACIONES SEGUN SECCIONES DE LA CUCI Y ZONAS COPARTICIPES, 1983
(Estructuras por secciones y zonas en porcentajes. Totales fob en millones de dolares)

ZONAS COPARTICIPES	SECCIONES										TOTAL	
	0	1	2	3	4	5	6	7	8	9		
ALADI	7.4 8.3	15.8 0.0	12.4 29.2	2.2 4.4	11.3 0.0	60.3 6.0	15.8 43.2	62.8 6.9	8.1 1.9	5.4 0.0	- 100.0	11.5 231.7
MCCA	9.3 9.9	0.0 0.0	0.0 0.0	0.0 0.0	0.0 0.0	5.2 16.1	0.8 66.5	1.7 5.8	0.2 1.6	0.0 0.0	- 100.0	0.4 7.4
CARICOM	0.0 46.4	0.0 0.0	0.0 46.4	0.0 0.0	0.0 0.0	0.0 0.0	0.0 7.1	0.0 0.0	0.0 0.0	0.0 0.0	- 100.0	0.0 0.0
OCDE	75.8 12.8	83.6 0.0	80.7 28.4	81.6 24.4	88.7 0.0	25.9 0.4	74.4 30.4	30.7 0.5	90.3 3.1	94.6 0.0	- 100.0	77.3 1552.5
CEE	10.0 7.3	69.3 0.1	31.3 47.7	0.0 0.0	88.2 0.1	7.2 0.5	23.8 42.1	1.4 0.1	15.1 2.2	47.6 0.0	- 100.0	17.9 359.0
EE.UU.	50.7 15.5	8.6 0.0	21.8 13.9	62.9 34.0	0.5 0.0	16.7 0.4	42.3 31.3	20.5 0.6	68.1 4.2	37.8 0.0	- 100.0	42.7 857.2
Japon	10.8 10.7	3.1 0.0	23.1 47.6	17.4 30.4	0.0 0.0	1.0 0.1	4.6 11.0	0.3 0.0	1.1 0.2	5.9 0.0	- 100.0	13.2 265.8
CANE	6.6 48.0	0.0 0.0	1.8 27.4	0.0 0.0	0.0 0.0	2.9 1.9	1.3 22.6	0.0 0.0	0.0 0.1	0.0 0.0	- 100.0	1.8 35.9
Asia	2.7 10.0	0.0 0.0	3.9 29.8	0.0 0.0	0.0 0.0	0.3 0.1	6.7 58.9	3.1 1.1	0.1 0.0	0.0 0.0	- 100.0	3.6 71.7
Africa	5.2 96.2	0.0 0.0	0.0 0.0	0.0 0.0	0.0 0.0	0.0 0.0	0.1 3.7	0.0 0.0	0.0 0.1	0.0 0.0	- 100.0	0.7 14.2
Resto del mundo	2.0 5.6	0.6 0.0	1.2 7.0	16.2 78.4	0.0 0.0	5.4 1.3	1.0 6.6	1.6 0.4	1.3 0.7	0.0 0.0	- 100.0	4.8 95.7
	100.0	100.0	100.0	100.0	100.0	100.0	100.0	100.0	100.0	100.0		100.0
TOTAL	262.0 13.0	0.5 0.0	547.2 27.2	464.0 23.1	0.2 0.0	23.1 1.1	633.4 31.5	25.6 1.3	53.0 2.6	0.2 0.0	- 100.0	2009.1 2009.1

Gráfico 33

PERU: Estructura de las exportaciones segun secciones de la CUCI (Porcentajes)

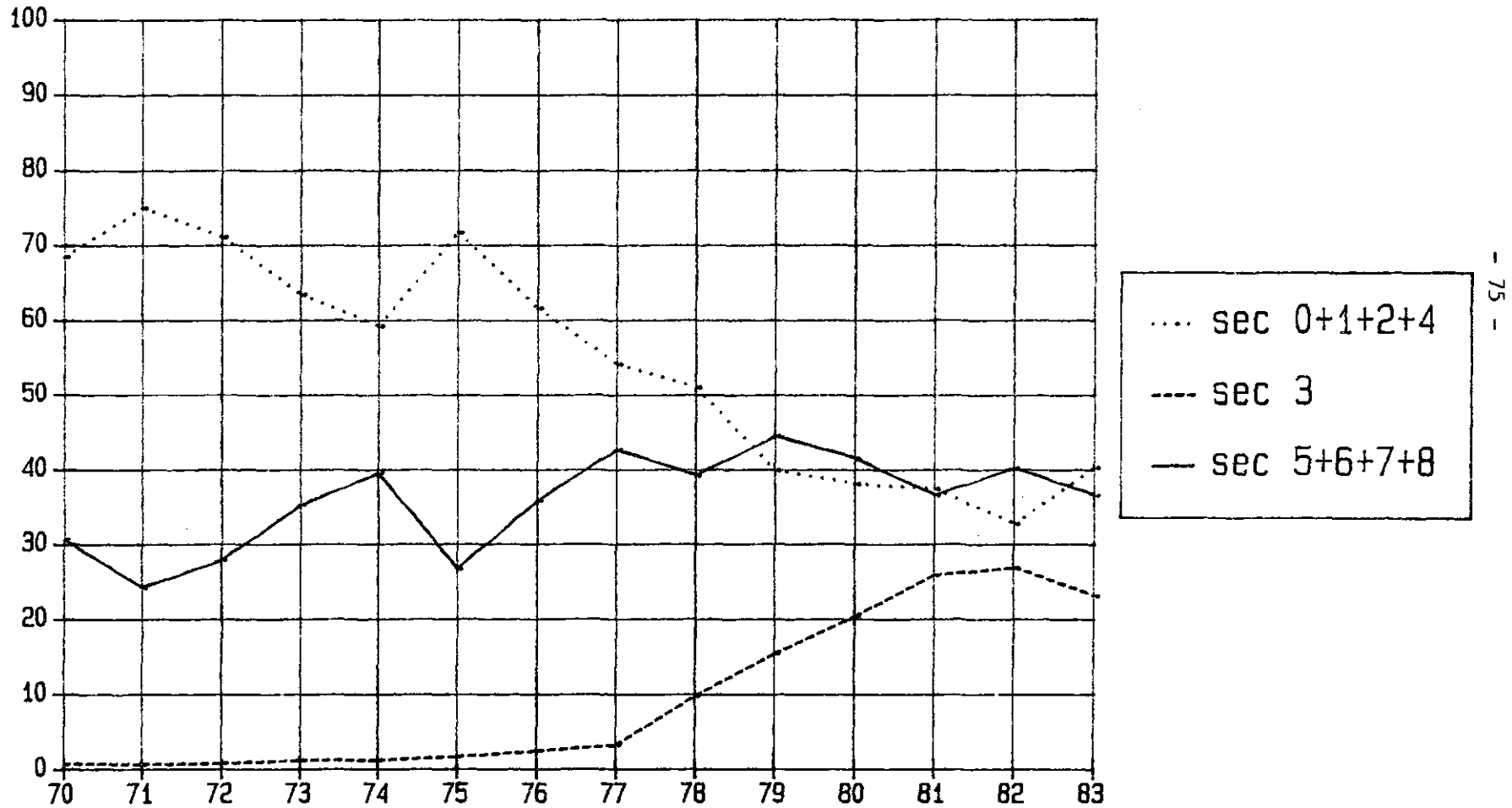

Cuadro 34

PERU: ESTRUCTURA DE LAS IMPORTACIONES SEGUN SECCIONES DE LA CUCI Y ZONAS COPARTICIPES, 1983
(Estructuras por secciones y zonas en porcentajes. Totales cif en millones de dolares)

ZONAS COPARTICIPES	SECCIONES										TOTAL	
	0	1	2	3	4	5	6	7	8	9		
ALADI	20.5 27.7	34.5 1.0	28.5 4.4	14.8 3.1	19.6 3.8	14.4 12.8	19.9 15.4	11.6 27.4	14.4 4.5	26.1 0.0	- 100.0	15.9 355.5
MCCA	4.1 91.7	0.0 0.0	0.0 0.0	0.0 0.0	0.0 0.0	0.4 5.8	0.1 1.4	0.0 1.0	0.0 0.1	0.0 0.0	- 100.0	1.0 21.2
CARICOM	0.0 0.0	0.0 0.0	1.0 76.1	0.0 0.0	0.0 0.0	0.0 22.5	0.0 0.4	0.0 0.9	0.0 0.0	0.0 0.0	- 100.0	0.0 0.7
OCDE	71.4 19.6	59.3 0.3	52.8 1.6	67.2 2.8	78.0 3.0	82.9 15.0	74.5 11.7	85.6 41.1	76.8 4.8	73.9 0.0	- 100.0	78.6 1754.1
CEE	6.7 7.7	35.3 0.8	6.0 0.8	4.1 0.7	0.5 0.1	31.8 24.3	21.5 14.3	23.6 47.9	12.5 3.3	27.5 0.0	- 100.0	18.6 415.1
EE.UU.	54.4 30.8	19.3 0.2	37.7 2.4	51.6 4.5	58.2 4.7	40.9 15.3	23.9 7.7	30.5 30.2	32.9 4.3	46.5 0.0	- 100.0	38.1 850.3
Japon	0.0 0.1	0.3 0.0	1.7 0.4	11.0 3.6	19.3 5.8	2.1 2.9	11.3 13.6	18.5 68.5	10.6 5.2	0.0 0.0	- 100.0	10.2 227.1
CAME	2.0 65.1	0.6 0.4	0.3 0.9	0.0 0.0	0.0 0.0	0.2 4.9	0.2 3.5	0.3 19.0	0.8 6.2	0.0 0.0	- 100.0	0.7 15.0
Asia	1.9 21.3	0.1 0.0	9.7 12.3	0.5 0.9	1.0 1.5	0.4 3.2	2.2 14.3	1.6 30.6	6.2 15.9	0.0 0.0	- 100.0	1.9 43.0
Africa	3.0 1.6	2.8 2.1	6.7 28.3	0.0 0.0	0.0 0.0	0.5 12.4	2.4 50.3	0.1 4.9	0.0 0.2	0.0 0.0	- 100.0	0.6 12.9
Resto del mundo	0.1 1.6	2.8 0.9	1.1 1.9	17.4 42.9	1.4 3.2	1.2 12.5	0.8 7.0	0.8 23.7	1.7 6.3	0.0 0.0	- 100.0	1.3 30.0
	100.0	100.0	100.0	100.0	100.0	100.0	100.0	100.0	100.0	100.0	-	100.0
TOTAL	480.5 21.5	10.0 0.4	54.5 2.4	73.9 3.3	68.0 3.0	317.2 14.2	275.1 12.3	842.7 37.7	110.4 4.9	0.1 0.0	- 100.0	2232.5 2232.5

Gráfico 34

PERU: Estructura de las importaciones segun secciones de la CUCI (Porcentajes)

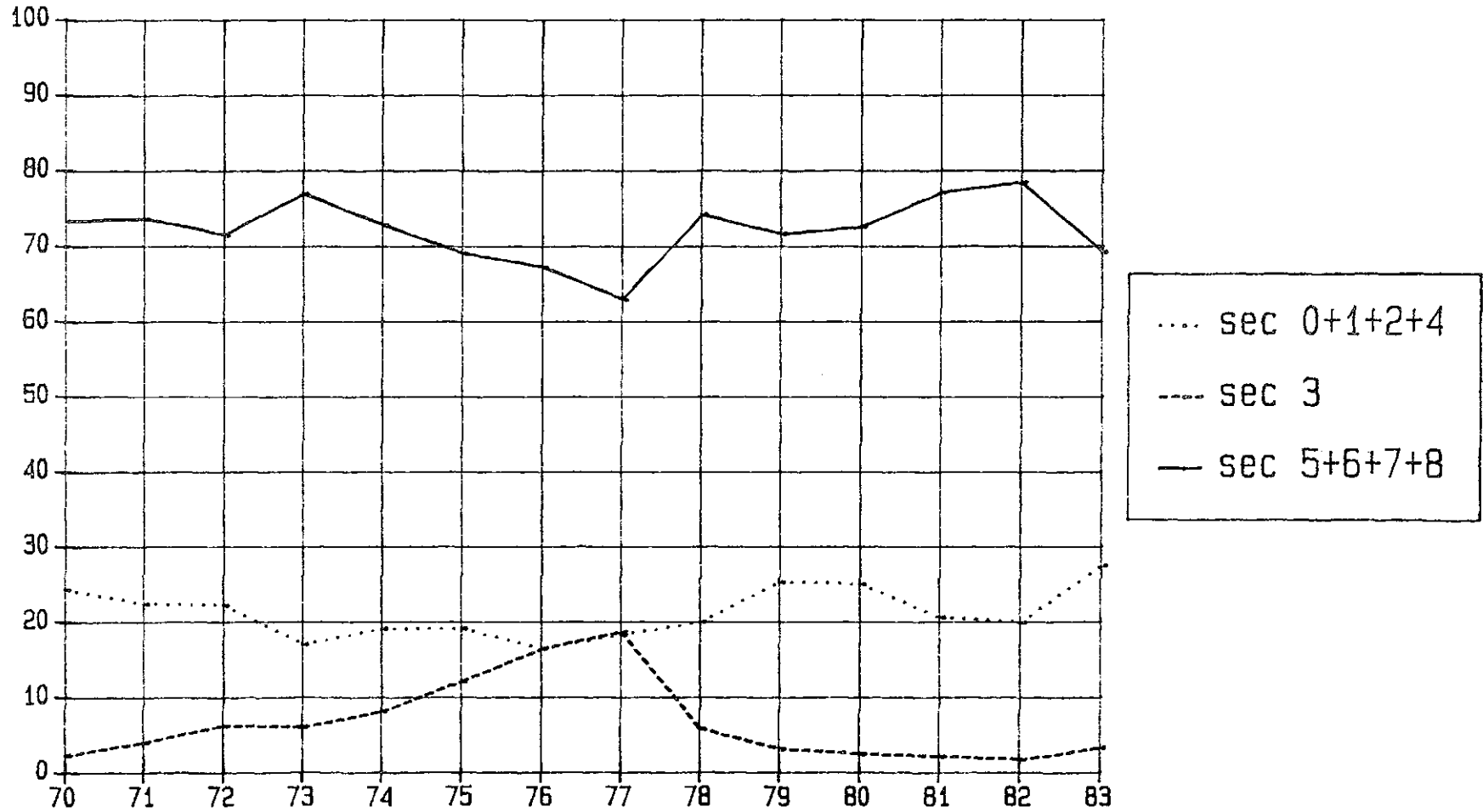

Cuadro 35

DRUJUAJ: ESTRUCTURA DE LAS EXPORTACIONES SEGUN SECCIONES DE LA CUCI Y ZONAS COPARTICIPES, 1983
(Estructuras por secciones y zonas en porcentajes. Totales fob en millones de dolares)

ZONAS COPARTICIPES	SECCIONES										TOTAL	
	0	1	2	3	4	5	6	7	8	9		
ALADI	24.1	100.0	8.9	95.2	43.6	89.4	30.7	48.3	15.3	39.8	-	23.7
	50.7	0.0	7.1	0.3	1.5	11.3	19.6	2.5	6.8	0.0	100.0	247.5
MCCA	0.0	0.0	0.0	0.0	0.0	0.1	0.0	0.1	0.0	0.0	-	0.0
	0.0	0.0	0.0	0.0	0.0	28.6	20.8	19.5	31.2	0.0	100.0	0.1
CARICOM	0.1	0.0	0.0	0.0	0.0	0.0	0.0	0.0	0.0	0.0	-	0.0
	93.5	0.0	0.0	0.0	0.0	0.0	1.5	0.0	0.0	0.0	100.0	0.4
OCDE	22.2	0.0	43.9	0.0	31.3	8.6	41.5	20.1	83.5	55.3	-	35.4
	31.3	0.0	23.7	0.0	0.7	0.7	17.8	0.7	25.0	0.0	100.0	369.3
CEE	13.4	0.0	34.2	0.0	27.4	4.1	19.7	8.3	30.1	20.9	-	19.9
	33.7	0.0	32.9	0.0	1.1	0.6	15.1	0.5	16.0	0.0	100.0	207.5
EE.UU.	4.4	0.0	3.0	0.0	0.0	1.7	14.2	9.6	45.0	13.1	-	9.9
	22.2	0.0	5.9	0.0	0.0	0.5	21.8	1.2	48.3	0.0	100.0	103.0
Japon	2.0	0.0	3.5	0.0	0.0	2.1	0.2	0.0	0.8	12.7	-	2.0
	57.8	0.0	32.8	0.0	0.0	3.1	1.7	0.0	4.3	0.1	100.0	21.2
CAME	1.9	0.0	24.4	0.0	16.8	0.2	13.0	0.0	1.0	0.0	-	7.8
	11.9	0.0	59.6	0.0	1.7	0.1	25.4	0.0	1.3	0.0	100.0	81.4
Asia	30.0	0.0	21.5	0.0	0.0	0.8	12.2	0.0	0.0	4.9	-	21.0
	71.5	0.0	19.5	0.0	0.0	0.1	8.9	0.0	0.0	0.0	100.0	218.9
Africa	19.9	0.0	0.5	0.0	6.0	0.1	0.7	0.0	0.0	0.0	-	10.2
	97.5	0.0	1.0	0.0	0.5	0.0	1.0	0.0	0.0	0.0	100.0	106.3
Resto del mundo	2.0	0.0	0.9	4.8	2.3	0.9	1.8	31.5	0.3	0.0	-	1.9
	52.5	0.0	8.9	0.2	0.9	1.5	14.4	20.1	1.4	0.0	100.0	20.2
	100.0	100.0	100.0	100.0	100.0	100.0	100.0	100.0	100.0	100.0		100.0
TOTAL	522.0	0.0	199.4	0.8	8.4	31.4	158.5	12.9	110.5	0.2	-	1044.1
	50.0	0.0	19.1	0.1	0.8	3.0	15.2	1.2	10.6	0.0	100.0	1044.1

Gráfico 35

URUGUAY: Estructura de las exportaciones según secciones de la CUCI (Porcentajes)

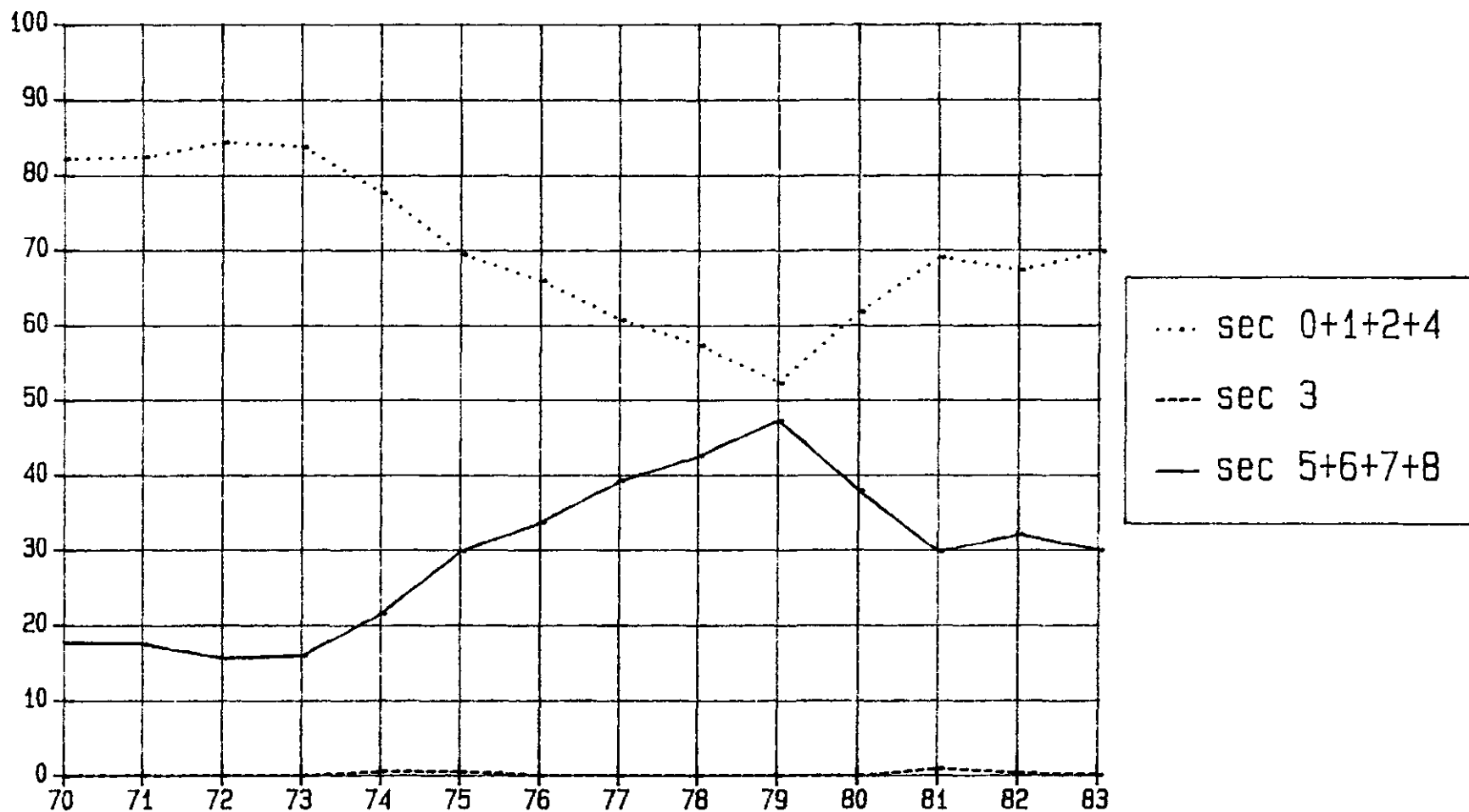

Cuadro 36

UNIONAJ: ESTRUCTURA DE LAS IMPORTACIONES SEGUN SECCIONES DE LA CUCI Y ZONAS COPARTICIPES, 1983
(Estructuras por secciones y zonas en porcentajes. Totales cif en millones de dolares)

ZONAS COPARTICIPES	SECCIONES											TOTAL
	0	1	2	3	4	5	6	7	8	9		
ALADI	68.4 11.9	27.1 0.7	64.4 10.1	27.7 30.0	95.5 2.3	35.5 16.8	47.9 12.2	31.3 13.8	28.0 2.2	51.5 0.0	- 100.0	36.9 260.1
MCCA	0.0 0.0	0.0 0.0	0.0 0.0	0.0 0.0	0.0 0.0	0.0 45.5	0.0 54.5	0.0 0.0	0.0 0.0	0.0 0.0	- 100.0	0.0 0.0
CARICOM	0.0 0.0	0.0 0.0	0.0 0.0	0.5 94.3	0.0 0.0	0.1 4.8	0.0 0.0	0.0 0.0	0.1 0.9	0.0 0.0	- 100.0	0.2 1.6
OCDE	30.7 6.6	61.5 2.1	24.3 4.7	1.2 1.6	3.6 0.1	58.7 34.5	44.8 14.2	55.0 30.2	62.3 6.0	48.5 0.0	- 100.0	29.6 209.1
CEB	2.5 1.1	55.5 4.1	9.4 3.9	0.6 1.6	1.7 0.1	32.7 40.9	19.0 12.8	26.7 31.1	21.9 4.5	18.2 0.0	- 100.0	14.0 98.5
EE.UU.	9.0 7.6	5.7 0.8	9.9 7.5	0.5 2.7	1.6 0.2	15.2 35.0	9.1 11.2	12.0 25.7	25.1 9.4	30.3 0.0	- 100.0	7.6 53.6
Japon	0.0 0.0	0.0 0.0	0.5 1.2	0.0 0.0	0.0 0.0	0.6 4.7	3.3 14.5	8.6 66.2	9.9 13.4	0.0 0.0	- 100.0	2.1 14.9
CAME	0.0 0.0	2.4 1.2	0.1 0.3	0.0 0.0	0.0 0.0	2.4 20.4	0.6 2.6	9.4 75.1	0.3 0.4	0.0 0.0	- 100.0	2.0 14.3
Asia	0.9 0.4	2.7 0.2	6.4 2.9	27.7 87.2	0.9 0.1	0.5 0.7	6.1 4.5	1.8 2.2	7.7 1.7	0.0 0.0	- 100.0	12.7 89.5
Africa	0.1 0.0	0.0 0.0	3.1 1.1	41.5 96.1	0.0 0.0	2.5 2.5	0.6 0.3	0.0 0.0	0.0 0.0	0.0 0.0	- 100.0	17.2 121.6
Resto del mundo	0.0 0.1	6.4 5.1	1.7 7.8	1.4 44.7	0.0 0.0	0.4 5.0	0.0 0.1	2.6 33.5	1.7 3.8	0.0 0.0	- 100.0	1.3 9.0
	100.0	100.0	100.0	100.0	100.0	100.0	100.0	100.0	100.0	100.0		100.0
TOTAL	45.2 5.4	7.2 1.0	40.7 5.8	281.9 40.0	6.3 0.9	123.0 17.4	66.0 9.4	114.8 16.3	20.1 2.8	0.0 0.0	- 100.0	705.3 705.3

Gráfico 36

URUGUAY: Estructura de las importaciones según secciones de la CUCI (Porcentajes)



Tabla: ESTADÍSTICA DE LAS EXPECTACIONES SEGUN SECCIONES DE LA CUCI Y ZONAS COPARTICIPES, 1963
(Estructuras por secciones y zonas el porcentaje. totales sob en millones de dolares)

ZONAS COPARTICIPES	SECCIONES										TOTAL
	1	2	3	4	5	6	7	8	5		
ALADI	4.2 0.2	1.3 0.5	7.0 94.6	32.1 0.0	33.1 2.1	4.3 1.9	11.6 0.4	34.5 0.3	0.0 0.0	100.0	6.9 1029.1
MCCA	5.0 0.0	0.4 0.8	1.4 90.7	0.0 0.0	10.2 3.1	1.6 3.3	14.0 2.1	1.6 0.1	0.0 0.0	100.0	1.5 218.3
CARICOB	0.2 0.1	0.1 0.2	1.4 57.0	0.0 0.0	0.8 0.3	0.9 2.1	1.5 0.2	2.5 0.1	0.0 0.0	100.0	1.4 204.7
OCDE	46.1 0.4	94.8 4.4	60.9 90.3	54.7 0.0	44.5 0.3	86.5 4.2	62.9 0.2	40.7 0.0	0.0 0.0	100.0	62.5 5325.5
CEB	20.9 0.6	26.4 3.6	19.9 92.4	0.0 0.0	11.5 0.3	18.0 2.8	7.7 0.1	2.0 0.0	0.0 0.0	100.0	20.0 2578.9
EE.UU.	20.1 0.3	50.0 4.4	33.1 92.5	54.7 0.0	24.2 0.3	22.2 2.0	54.3 0.4	31.2 0.1	0.0 0.0	100.0	33.1 4546.4
Japón	4.2 0.9	0.0 0.0	1.4 46.9	0.0 0.0	0.0 0.0	45.8 52.2	0.0 0.0	0.1 0.0	0.0 0.0	100.0	4.7 400.9
CAMB	7.2 31.1	2.6 57.0	0.0 0.0	0.0 0.0	3.6 11.9	0.0 0.0	0.0 0.0	0.1 0.0	0.0 0.0	100.0	0.1 15.8
Asia	0.0 0.0	0.2 0.9	0.5 76.5	0.0 0.0	2.0 1.4	4.4 21.0	0.4 0.1	0.6 0.1	0.0 0.0	100.0	0.6 96.0
Africa	0.0 0.0	0.0 0.0	1.5 97.4	0.0 0.0	1.1 0.4	0.9 2.1	0.7 0.1	0.0 0.0	0.0 0.0	100.0	1.4 207.2
Resto del mundo	42.0 0.3	0.6 0.1	27.2 98.4	13.2 0.0	4.6 0.1	1.4 0.2	8.9 0.1	19.2 0.0	0.0 0.0	100.0	25.6 3626.6
TOTAL	100.0	100.0	100.0	100.0	100.0	100.0	100.0	100.0	100.0	100.0	100.0
TOTAL	86.2 0.6	0.0 0.1	13836.9 92.7	0.1 0.0	65.5 0.4	457.1 3.1	32.6 0.2	9.3 0.1	0.0 0.0	100.0	14931.7 14531.7

Gráfico 37

VENEZUELA: Estructura de las exportaciones según secciones de la CUCI (Porcentajes)

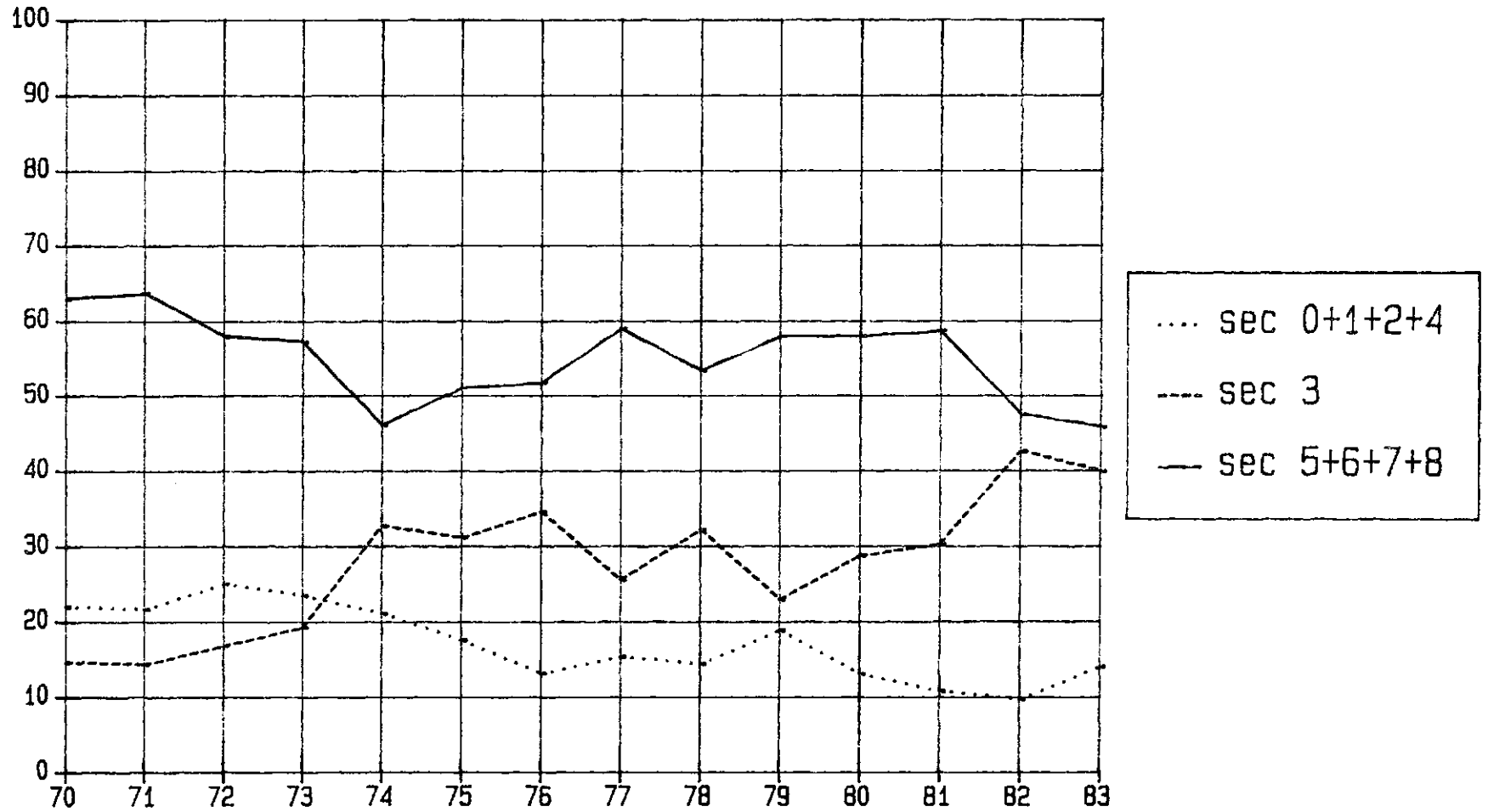
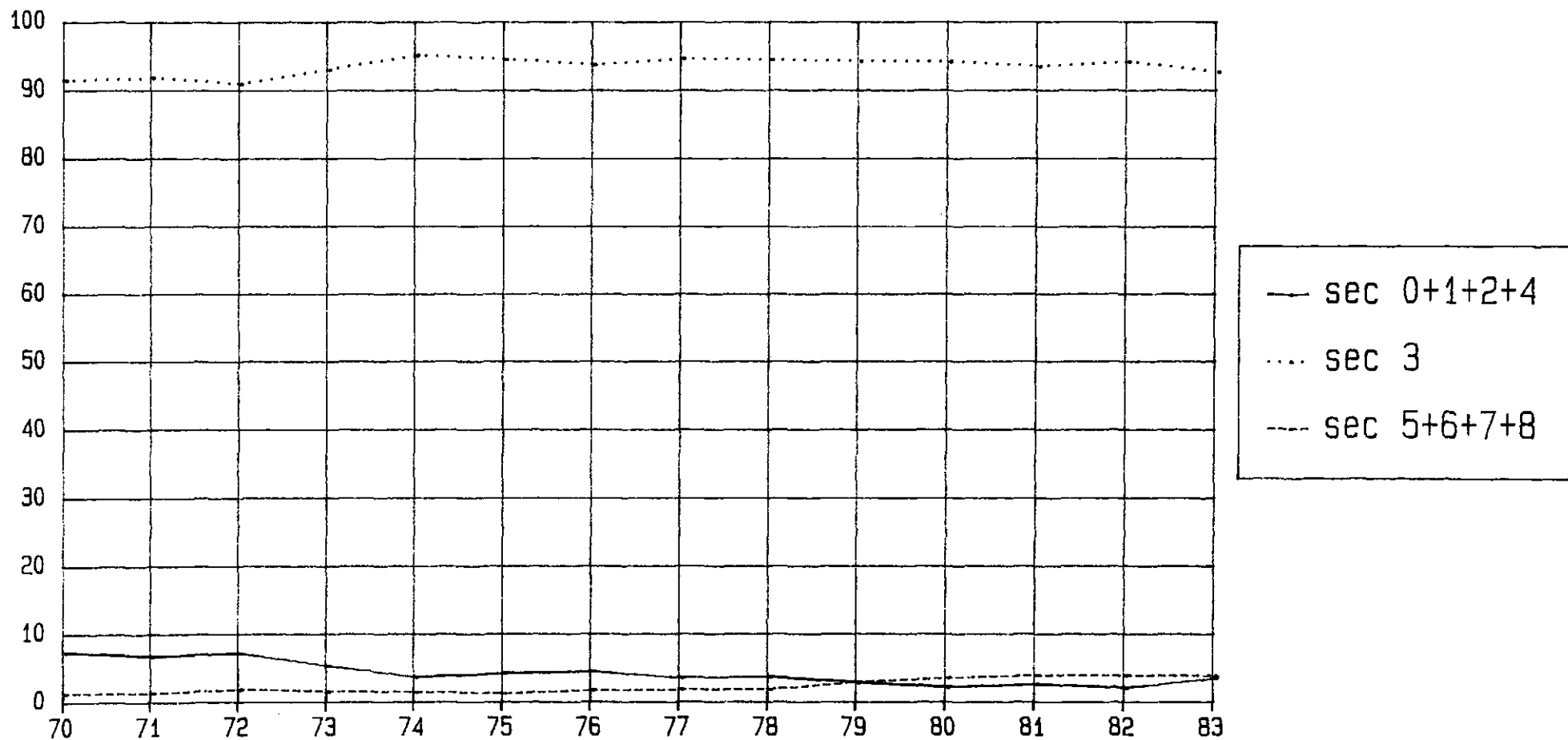

Cuadro 3^o

VENEZUELA: ESTRUCTURA DE LAS IMPORTACIONES SEGUN SECCIONES DE LA CUCI Y ZONAS COPARTICIPES, 1983
(Estructuras por secciones y zonas en porcentajes. Totales cif en millones de dolares)

ZONAS COPARTICIPES	SECCIONES										TOTAL	
	0	1	2	3	4	5	6	7	8	9		
ALADI	23.4 30.7	2.5 0.2	23.6 11.2	1.9 0.5	13.7 2.7	8.6 11.3	8.1 9.7	6.9 24.7	15.5 8.9	0.2 0.0	- 100.0	10.9 668.3
MCCA	0.1 26.0	0.1 2.4	0.0 3.8	0.0 0.0	0.0 0.0	0.0 2.7	0.2 55.2	0.0 1.6	0.1 8.3	0.0 0.0	- 100.0	0.0 3.0
CARICOM	3.3 1.2	3.0 0.0	5.5 62.5	0.0 0.0	0.0 0.0	1.1 33.6	0.0 0.9	0.0 1.4	0.0 0.3	0.0 0.0	- 100.0	0.5 28.2
OCDE	75.4 14.9	96.5 1.2	57.0 3.6	34.7 1.1	86.3 2.2	84.6 14.7	87.7 13.9	91.3 42.8	70.6 5.4	95.7 0.2	- 100.0	82.6 5078.8
CEE	11.2 9.3	82.9 4.2	7.1 1.9	14.0 1.9	4.3 0.5	23.3 17.0	23.8 15.9	22.6 44.7	11.5 3.7	91.8 0.8	- 100.0	19.6 1204.7
EE.UU.	57.4 20.2	3.0 0.1	42.8 4.8	19.7 1.2	81.2 3.7	51.0 15.7	36.8 10.4	46.0 38.5	40.0 5.4	3.6 0.0	- 100.0	46.4 2849.6
Japon	3.0 0.0	0.0 0.0	0.4 0.3	0.1 0.1	0.0 0.0	1.5 3.8	11.8 27.5	8.5 58.5	8.7 9.7	0.0 0.0	- 100.0	5.6 346.7
CAME	0.8 71.2	0.1 0.6	0.0 0.2	0.0 0.0	0.0 0.0	0.1 4.7	0.1 10.9	0.0 8.2	0.1 4.2	0.0 0.0	- 100.0	0.2 10.9
Asia	3.1 0.9	0.0 0.0	5.0 17.7	0.6 1.0	0.0 0.0	0.5 4.6	2.3 20.2	1.3 35.1	4.6 19.9	4.1 0.5	- 100.0	1.5 90.2
Africa	2.7 41.4	0.0 0.0	7.1 34.9	0.0 0.0	0.0 0.0	0.6 8.5	1.2 15.2	0.0 0.0	0.0 0.0	0.0 0.0	- 100.0	1.0 64.5
Resto del mundo	3.5 2.6	0.8 0.2	1.8 2.8	62.8 51.7	0.0 0.0	4.6 20.1	0.4 1.5	0.3 3.8	9.1 17.3	0.0 0.0	- 100.0	3.3 202.5
	100.0	100.0	100.0	100.0	100.0	100.0	100.0	100.0	100.0	100.0		100.0
TOTAL	1004.6 16.3	61.1 1.0	317.9 5.2	166.8 2.7	130.5 2.1	880.0 14.3	806.2 13.1	2382.0 38.8	386.3 6.3	10.9 0.2	- 100.0	6146.5 6146.5

Gráfico 38

VENEZUELA: Estructura de las importaciones según secciones de la CUCI (Porcentajes)

