

Comisión Económica para América Latina

E/CEPAL/L.115/14

Mayo de 1975

Banco Internacional de  
Reconstrucción y Fomento

Development Research Center

PROYECTO SOBRE MEDICION Y ANALISIS DE LA DISTRIBUCION  
DEL INGRESO EN PAISES DE AMERICA LATINA

TABULADOS DE TRABAJO

País: COSTA RICA

Encuesta: ENCUESTA DE HOGARES POR MUESTREO

Período: Año 1971

Cobertura: Areas urbanas

Organismo: Dirección General de Estadística y Censos

Código de encuesta: 2.7

1. The first part of the document discusses the importance of maintaining accurate records of all transactions. This is essential for ensuring the integrity of the financial statements and for providing a clear audit trail.

2. The second part of the document outlines the various methods used to collect and analyze data. These methods include interviews, surveys, and focus groups, each with its own strengths and limitations.

3. The third part of the document describes the process of identifying and measuring the variables of interest. This involves a careful selection of indicators and the development of a measurement scale that is both valid and reliable.

4. The fourth part of the document discusses the importance of ensuring the reliability and validity of the data. This is achieved through a combination of rigorous data collection procedures and the use of appropriate statistical techniques.

5. The fifth part of the document describes the process of analyzing the data and drawing conclusions. This involves the use of statistical tests to determine the significance of the results and the identification of any patterns or trends in the data.

## INTRODUCCION

En la primera etapa del Proyecto sobre Medición y Análisis de la Distribución del Ingreso en Países de América Latina, que realizan conjuntamente la CEPAL y el Banco Mundial, se ha propuesto la sistematización de la información disponible de encuestas de hogares referente a la distribución del ingreso y del consumo, y a su relación con características socioeconómicas sobresalientes.

Con este propósito se ha organizado en la División de Estadística de la CEPAL un Archivo de Datos sobre distribución del ingreso procedentes de encuestas de hogares en países de la región, cuyas características se indican en el documento ECLA/EST/DRAFT/108.<sup>1</sup>/ La organización de ese Archivo ha implicado la sistematización de la información disponible de las encuestas seleccionadas para constituirlo, de acuerdo con un sistema de tabulaciones de aplicación uniforme a todas las encuestas.

Ese sistema incluye las interacciones que se han considerado de mayor interés para el análisis de la distribución del ingreso y de su relación con otros aspectos socioeconómicos, entre 30 características seleccionadas de los hogares y de las personas.

Se ha considerado de interés editar las tabulaciones más pertinentes para el análisis de la distribución del ingreso, sin perjuicio de otras formas de utilización de los datos almacenados en el Archivo. Ello se lleva a cabo a través de esta serie de fascículos con las tabulaciones de trabajo seleccionadas de cada encuesta.

La Parte I incluye los cuadros elaborados y los parámetros calculados para analizar y presentar en forma sumaria la distribución del ingreso resultante de la encuesta. La Parte II contiene las tabulaciones, de detalle, con los resultados de la encuesta, debidamente expandidos. En la Parte III se proporciona, finalmente una síntesis de las características técnicas conocidas de la muestra y de la encuesta.

---

<sup>1</sup>/ Oscar Altimir, "Un archivo de datos sobre distribución del ingreso procedentes de encuestas de hogares en países latinoamericanos", febrero 1974, ECLA/EST/DRAFT/108.

CODIGO DE LAS TABULACIONES Y NOMINA DE LAS  
CARACTERISTICAS SELECCIONADAS

Las tabulaciones de detalle de la Parte II se hallan ordenadas de acuerdo con un código uniforme literal-numérico. Las letras mayúsculas identifican la sección temática sobre la que informa la tabulación:

A: Ingresos y características de los hogares.

B: Ingresos y características socioeconómicos de las personas.

C: Consumo de los hogares.

Los indicadores numéricos identifican cada una de las características que intervienen en la tabulación de acuerdo con el siguiente código:

1. Ingreso del jefe del hogar
  - 1' Ingreso primario estimado del hogar
  - 1" Ingreso primario estimado per cápita
2. Grupo socioeconómico
3. Sexo y edad
4. Tamaño del hogar
5. Número de perceptores
6. Ingreso de los perceptores
7. Fuente y tipo de ingreso
8. Tipo de hogar
9. Tipo de actividad
10. Categoría ocupacional
11. Rama de actividad
12. Ocupación
13. Situación de empleo
14. Duración del desempleo
15. Semanas de empleo en el año
16. Tipo de jornada
17. Horas trabajadas por semana
18. Remuneración por jornada completa
19. Número de ocupaciones
20. Categoría ocupacional en la ocupación secundaria
21. Rama de actividad en la ocupación secundaria
22. Alfabetización
23. Nivel educacional alcanzado
24. Tipo de vivienda
25. Tipo de edificación
26. Número de cuartos
27. Régimen de tenencia
28. Servicios sanitarios y provisión de electricidad
29. Consumo final del hogar
30. Finalidad del gasto

## DEFINICIONES

Hogar: Corresponde al concepto de hogar doméstico. Excluye hogares con más de cinco huéspedes.

Jefe de hogar: La persona reconocida como tal por los miembros del hogar, o el principal sostén económico. A los efectos de obtener las tabulaciones se optó por reemplazar a los jefes consensuales que fueron pasivos, por el miembro activo de mayor ingreso primario.

Población en edad activa: De 12 años y más.

Población económicamente activa: La encuesta consideró:

- a) Ocupado: todas las personas que, durante la semana anterior a la encuesta:
- tuvieron trabajo: como empleados remunerados, en negocio propio, profesión, finca propia, o trabajó 15 horas o más como trabajador sin remuneración en finca o negocio de un miembro de la familia;
  - temporalmente ausente del empleo o negocio.
- Excluye a las personas cuya única actividad consistía de trabajo en relación a la casa o trabajo voluntario para organizaciones de caridad y similares.

- b) Desocupados: todas las personas que, durante la semana anterior a la encuesta:
- no tenían trabajo, buscaban trabajo o trabajarán en fecha posterior;
  - suspendidos del trabajo pero esperaban ser llamados; no buscaban trabajo porque se reportarían a uno nuevo en 30 días;
  - trabajadores nuevos.

Estas definiciones son las que se utilizan en las tabulaciones presentadas. La Dirección General de Estadística y Censos utiliza, sin embargo, en sus publicaciones una definición de fuerza de trabajo que incluye casos limítrofes que declararon tipos de actividad "pasivos", sobre la base de sus respuestas a otras preguntas de la encuesta.

/Perceptores activos:

Perceptores activos: Las personas que perciben ingreso y forman parte de la población económicamente activa, incluidos los productores agrícolas (a quienes la encuesta no les preguntó ingreso).

Ingresos de los perceptores: Se preguntó ingresos a toda la población activa que estaba o tenían empleo durante la semana de referencia; para los desocupados las respuestas se refieren al empleo más reciente que tuvieron.

a) Remuneraciones del trabajo: se preguntó el ingreso bruto obtenido en el último período de pago. Se computaron los importes devengados por concepto de sueldos, salarios, comisiones, horas extras, además, se les preguntó si percibían o no pago en especie sin investigar el monto de esos pagos. La pregunta brindó la opción a declarar los ingresos por hora, diarios, semanales y mensuales, los que fueron convertidos a términos ~~semanales~~.

b) Ingresos empresariales: se preguntó ingresos a todos los empleadores y trabajadores por cuenta propia no agrícola. Se computó el ingreso neto mensual anterior a la entrevista.

Ingreso primario estimado del hogar: Es la suma de los ingresos primarios de los miembros perceptores activos de cada hogar. Dado que cada uno de estos ingresos componentes sólo figura en el archivo de microdatos mediante un código de intervalo, se estimó el ingreso de cada fuente primaria para cada perceptor asignándole el valor medio del intervalo indicado en cada caso. Cuando se trataba de intervalos cerrados, se tomó el punto medio del intervalo. A los casos ubicados en el intervalo superior abierto se les asignó el valor medio estimado en ese intervalo para el conjunto de los asalariados, o para el conjunto de los empresarios - según el caso -, mediante el ajuste de funciones de Pareto. Algo similar se hizo con los casos ubicados en el primer intervalo, en el que se estimó un valor medio para el conjunto de los asalariados y otro para el conjunto de los empresarios, mediante el ajuste de funciones de tercer grado.

Áreas urbanas y rural: Las zonas urbanas se identificaron de la misma manera que en los censos de población de 1950 y 1963, que las definieron en general, a partir de los distritos primeros del país tomando en cuenta la existencia de factores tales como trazado de calles, servicios sanitarios, luz eléctrica, aceras, etc.

ACLARACIONES SOBRE ALGUNAS CLASIFICACIONES  
UTILIZADAS

1. Ingreso de los hogares

a) Clases de cuantía de ingreso del jefe. El hecho de que no utilizan escalas de los perceptores asimilables para registrar los ingresos, hizo necesario tabular por separado a los jefes asalariados de los jefes empresarios, de acuerdo con respectivas clases de cuantía. En esta última, la clase de "ignorado" incluye a los hogares cuyo jefe es:

- i) Empresario con ingreso ignorado;
- ii) Productor agrícola;
- iii) Pasivo;
- iv) Menor de 12 años.

b) Clases de cuantía de ingreso primario estimado del hogar  
Los montos de ingreso del hogar, estimados como se indicó antes se ubicaron en una escala de clases de cuantía de ingreso mensual que resulta una combinación de las utilizadas para asalariados (transformados a nivel mensual previa multiplicación por 4.33) y para empresarios.

2. Grupo socioeconómico

La clasificación utilizada se aplica a los perceptores activos, de acuerdo con su categoría ocupacional y actividad agrícola o no agrícola; los asalariados no agrícolas se subclasifican asimismo de acuerdo con su ocupación, en:

- i) Directivos y profesionales; grupos principales 0 y 1 de la COTA 60;
- ii) Empleados: grupos principales 2, 3 Y0, Y1 e Y2 de la COTA 60;
- iii) Manuales: grupos principales 5 al 9, X e Y3 al Y8 de la COTA 60;
- iv) Otros (clase residual)

En el caso de los jefes de hogar, se adicionó el grupo "otros perceptores" que comprende a los jefes pasivos.

6. Clases de cuantía de ingreso de los perceptores. La codificación de la encuesta registró los ingresos por salarios declarados de acuerdo con una escala de ingresos semanales; mientras que los ingresos empresariales declarados se codificaron de acuerdo con una escala de ingreso mensual. Como no existe correspondencia entre ambos a nivel mensual, se presentan por separado las tabulaciones correspondientes a asalariados y a empresarios. En esta última, la clase "ignorado" incluye a los perceptores que son:
- i) Empresarios con ingreso ignorado;
  - ii) Productores agrícolas;
7. Fuente y tipo de ingreso. Se utiliza una clasificación uniforme que intenta combinar los principales conceptos de ingresos utilizados en el Sistema Complementario de Estadísticas de la Distribución del Ingreso, el Consumo y la Acumulación, con los tipos y formas de percepción que suelen considerarse en las encuestas de Hogares. Los datos de la encuesta están condicionados, naturalmente, por las definiciones de ingreso utilizadas que ya se señalaron. Los resultados se han asimilado, sin embargo, a las categorías correspondientes de la clasificación uniforme por fuente y tipo de ingreso con el doble propósito de poner más claramente de manifiesto los conceptos de ingresos medidos por la encuesta y de facilitar la comparabilidad de esos resultados.
9. Tipo de actividad. Se aplica a toda la población en edad activa. La población económicamente activa se clasifica en ocupada o desocupada de acuerdo con las definiciones ya indicadas. La población no económicamente activa corresponde a las personas que no están ocupadas ni desocupadas. Incluye a los voluntariamente ociosos. El ítem "otros inactivos" comprende a:
- i) Jubilados, pensionados, etc.;
  - ii) Rentistas;
  - iii) Otros.



11. Rama de actividad económica. La clasificación utilizada por la encuesta corresponde a la CIIU, Serie M, Nº 4, Rev.1. Para la presentación de los tabulados de trabajo se han realizado algunas agrupaciones de tal manera de asimilarlo a la clasificación CIIU, Rev. 2 a nivel de División.
12. Ocupación. La clasificación utilizada por la encuesta es la COTA-1960. Los grupos principales 5, 6, 7, 8 y 9 se agruparon en el ítem "trabajadores manuales"; mientras que el grupo principal "Y" se ha subdividido en el ítem "FF.AA" y "no clasificado e ignorado". La razón de las agrupaciones realizadas se deben a la necesidad de asimilarlo a la clasificación COTA-70 a nivel de grupos principales.
23. Nivel de educación alcanzado. En el ítem "Ignorado o no declarado" se incluyen todos los jefes o personas que:
  - i) No tienen ningún nivel;
  - ii) Con nivel ignorado;
  - iii) Que no declaran su nivel.

#### PROCEDIMIENTOS DE TABULACION

Las tabulaciones de detalle incluidas en la Parte II se obtuvieron por procesamiento directo de los micro-datos de la encuesta.

Se utilizó el sistema CENTS;<sup>x/</sup> el archivo de micro-datos se adecuó a los requerimientos de este sistema y una nomenclatura uniforme utilizada en el Proyecto.

Algunas tabulaciones de la Parte II presentan, por la razón mencionada en segundo lugar, columnas vacías de la nomenclatura uniforme, para las cuales la encuesta no especificaba información.

La aproximación a miles de unidades en la presentación de las tabulaciones ocasiona, dadas las características del sistema CENTS,

---

<sup>x/</sup> U.S. Bureau of the Census, "CENTS": An approach to the Computer Tabulation of Data from a Population and Housing Census", Series ISP 4, Nº 1, Washington, D.C. 1972.

la acumulación de errores de redondeo al obtener por suma, los vectores marginales. Se ha cuidado que las diferencias de redondeo entre totales conceptualmente idénticos de diferentes tabulaciones se mantuviera por debajo del 1%.

#### TABULACIONES QUE SE PRESENTAN

Se han generado todas las tabulaciones que se consideraron de interés para el Archivo de Datos sobre Distribución del Ingreso procedentes de Encuestas de Hogares. En este folleto reproduce, sin embargo, sólo las más directamente relacionadas con el ingreso y su generación; existen en el Archivo, por lo tanto, un conjunto de tabulaciones adicionales que corresponden al plan establecido en el documento ECLA/EST/DRAFT/108, ya mencionado. Se han incluido, por otro lado, todas las tabulaciones preseleccionadas de acuerdo con el criterio señalado, sin observar estrictamente el criterio del número de casos en relación con el tamaño de la muestra. Se deja al usuario la aplicación de este criterio, a cuyo efecto se indican, en la Parte III, los márgenes de variabilidad calculados.

PARTE I

CUADROS SUMARIOS



TOTAL PAIS



PAIS: COSTA RICA  
 PERIODO: AÑO 1971  
 ENCUESTA: 2.7

CUADRO 1  
 HOGARES EN ACTIVIDADES NO AGRICOLAS E INGRESOS PRIMARIOS MENSUALES DEL JEFE,  
 POR GRUPOS DECILICOS DE HOGARES.

TOTAL URBANO

GRUPOS DECILICOS DE HOGARES	VALORES DECILICOS		INGRESO MEDIO (EN COLONES)	INGRESO MENSUAL AGREGADO DEL JEFE DE HOGAR		
	DESDE (EN COLONES)	HASTA		VALORES ABSOLUTOS (MILLONES)	FRECUENCIA RELATIVA (%)	FRECUENCIA REL. ACUMULADO (%)
1	1.	302.	200.91	1.59	2.2	2.2
2	303.	401.	354.80	2.81	3.8	6.0
3	402.	488.	449.16	3.56	4.8	10.8
4	489.	574.	532.74	4.22	5.7	16.5
5	575.	668.	617.92	4.90	6.6	23.2
6	669.	779.	721.77	5.72	7.8	30.9
7	780.	928.	848.29	6.73	9.1	40.1
8	929.	1202.	1041.05	8.26	11.2	51.2
9	1203.	2190.	1601.98	12.70	17.2	68.5
10	2191.		2933.18	23.26	31.5	100.0
TOTALES			930.18	73.76		

PAIS: COSTA RICA  
 PERIODO: AÑO 1971  
 ENCUESTA: 2.7

CUADRO 2  
 CORRESPONDENCIA ENTRE LOS GRUPOS DECILICOS DE HOGARES Y LA DISTRIBUCION DE LOS  
 HOGARES, DE ACUERDO CON LAS CLASES DE CUANTIA DEL INGRESO MENSUAL  
 DEL JEFE DE HOGAR

TOTAL URBANO

GRUPOS DECIL. OGARES	VALORES DESDE (EN COLONES)	DECILICOS HASTA	INGRESOS MEDIOS ESTIMADOS (EN COLONES)	COMPOSICION DE LOS GRUPOS DECILICOS, PARA CLASES DE CUANTIA DE INGRESO (% SOBRE EL TOTAL DEL GRUPO DECILIGO)										
				HASTA 100	101	201	301	401	501	601	1001	1501	2501	5001
					A 200	A 300	A 400	A 500	A 600	A 1000	A 1500	A 2500	A 5000	Y MAS
1	1.	302.	201.	13.9	31.5	53.0	1.6	0.0	0.0	0.0	0.0	0.0	0.0	0.0
2	303.	401.	355.	0.0	0.0	0.0	99.2	0.8	0.0	0.0	0.0	0.0	0.0	0.0
3	402.	488.	449.	0.0	0.0	0.0	0.0	100.0	0.0	0.0	0.0	0.0	0.0	0.0
4	489.	574.	533.	0.0	0.0	0.0	0.0	16.5	83.5	0.0	0.0	0.0	0.0	0.0
5	575.	668.	618.	0.0	0.0	0.0	0.0	0.0	33.8	66.2	0.0	0.0	0.0	0.0
6	669.	779.	722.	0.0	0.0	0.0	0.0	0.0	0.0	100.0	0.0	0.0	0.0	0.0
7	780.	928.	848.	0.0	0.0	0.0	0.0	0.0	0.0	100.0	0.0	0.0	0.0	0.0
8	929.	1202.	1041.	0.0	0.0	0.0	0.0	0.0	0.0	36.4	63.6	0.0	0.0	0.0
9	1203.	2190.	1602.	0.0	0.0	0.0	0.0	0.0	0.0	0.0	44.9	55.1	0.0	0.0
10	2191.		2933.	0.0	0.0	0.0	0.0	0.0	0.0	0.0	0.0	23.1	61.8	15.1

PAIS: COSTA RICA  
 PERIODO: AÑO 1971  
 ENCUESTA: 2.7

CUADRO 3

TOTAL URBANO

HOGARES EN ACTIVIDADES NO AGRICOLAS E INGRESOS PRIMARIOS MENSUALES DEL JEFE  
 POR CLASES DE CUANTIA DEL INGRESO MENSUAL DEL JEFE DE HOGAR

CLASES DE CUANTIA DE INGRESO PRIMARIO MENSUAL DEL JEFE DE HOGAR (EN COLONES)	HOGARES			INGRESO MEDIO MENSUAL ESTIM. (EN COLONES)	INGRESO MENSUAL AGREGADO DEL JEFE DE HOGAR		
	FRECUENCIA ABSOLUTA (EN MILLONES)	FRECUENCIA RELATIVA (%)	FRECUENCIA RELAT. ACUMUL. (%)		VALORES ABSOLUTOS (MILLONES)	FRECUENCIA RELATIVA (%)	FRECUENCIA REL. ACUMULADO (%)
1.	100.	1.1	1.4	53.00	0.06	0.1	0.1
101.	200.	2.5	3.2	157.96	0.39	0.5	0.6
201.	300.	4.2	5.3	262.12	1.10	1.5	2.1
301.	400.	8.0	10.1	353.59	2.83	3.8	5.9
401.	500.	9.3	11.7	455.11	4.23	5.7	11.7
501.	600.	9.3	11.7	553.72	5.15	7.0	18.7
601.	1000.	24.0	30.3	773.47	18.56	25.2	43.8
1001.	1500.	8.6	10.8	1192.84	10.26	13.9	57.7
1501.	2500.	6.2	7.8	1966.29	12.19	16.5	74.3
2501.	5000.	4.9	6.2	3297.41	16.16	21.9	96.2
5001.		1.2	1.5	2357.00	2.83	3.8	100.0
TOTALFS		79.3		930.18	73.76		

16

POBLACION (EN MILES): 79.3  
 INGRESO MAXIMO COMPUTADO:  
 FUNCION DE PARETO CLASE SUPERIOR  
 INGRESO MAXIMO= 113386.56  
 ALFA= 3.36  
 K= 1435.09  
 VARIANZA DE LOS LOGARITMOS: 0.11  
 RAZON DE ELTETO-FRIGYFS-RABKINA: 1.58  
 COEFICIENTE DE LORENZ-GINI: 0.40  
 INDICE DE THEIL: 0.28  
 COEFICIENTE DE KUZNETS: 0.60



PAIS: COSTA RICA  
 PERIODO: AÑO 1971  
 ENCUESTA: 2.7

CUADRO 3 - 815

TOTAL URBANO

HOGARES EN ACTIVIDADES NO AGRICOLAS E INGRESOS PRIMARIOS MENSUALES DE LOS  
 HOGARES, POR CLASES DE CUANTIA DEL INGRESO PRIMARIO MENSUAL  
 ESTIMADO DEL HOGAR

CLASES DE CUANTIA DE INGRESO PRIMARIO MENSUAL ESTIMADO DEL HOGAR (EN COLONES)	HOGARES			INGRESO MEDIO MENSUAL ESTIM. (EN COLONES)	INGRESO MENSUAL AGREGADO DE LOS HOGARES		
	FRECUENCIA ABSOLUTA (EN MILES)	FRECUENCIA RELATIVA (%)	FRECUENCIA RELAT.ACUM. (%)		VALORES ABSOLUTOS (MILLONES)	FRECUENCIA RELATIVA (%)	FRECUENCIA REL.ACUMU- LADA (%)
1.	100.	0.4	0.5	47.50	0.02	0.0	0.0
101.	200.	3.2	4.0	147.47	0.47	0.4	0.5
201.	300.	2.4	3.1	253.91	0.62	0.6	1.0
301.	400.	4.7	5.9	357.78	1.68	1.6	2.6
401.	500.	9.8	12.3	467.55	4.58	4.3	6.9
501.	600.	0.9	1.2	488.04	0.45	0.4	7.3
601.	1000.	25.1	31.5	816.95	20.49	19.2	26.5
1001.	1500.	13.2	16.6	1359.00	17.97	16.8	43.3
1501.	2500.	11.4	14.3	2019.04	23.02	21.6	64.9
2501.	5000.	5.1	6.4	3322.94	16.95	15.9	80.8
5001.	10000.	3.3	4.1	5922.70	19.31	18.1	98.9
10001.		0.2	0.2	7537.50	1.21	1.1	100.0
OTALES		79.6		1340.67	106.74		

OBLACION (EN MILES): 79.6  
 INGRESO MAXIMO COMPUTADO:  
 FUNCION DE PARETO CLASE SUPERIOR  
 INGRESO MAXIMO= 33212.71  
 ALFA= 5.73  
 K= 3386.29  
 VARIANZA DE LOS LOGARITMOS: 0.13  
 COEFICIENTE DE ELTETO-FRIGYES-RABKINA: 2.04  
 COEFICIENTE DE LORENZ-GINI: 0.44  
 COEFICIENTE DE THEIL: 0.34  
 COEFICIENTE DE KUZNETS: 0.64

PAIS: COSTA RICA  
PERIODO: AÑO 1971  
ENCUESTA: 2.7

CUADRO 1 - 8/5  
HOGARES EN ACTIVIDADES NO AGRICOLAS E INGRESOS PRIMARIOS MENSUALES DE LOS  
HOGARES, POR GRUPOS DECILICOS DE HOGARES

TOTAL URBANO

GRUPOS DECILICOS DE HOGARES	VALORES DECILICOS DESDE HASTA (EN COLONES)		INGRESO MEDIO (EN COLONES)	INGRESO MENSUAL AGREGADO DE LOS HOGARES		
	VALORES ABSOLUTOS (MILLONES)	FRECUENCIA RELATIVA (%)		FRECUENCIA ABSOLUTA (#)		
1	1.	354.	219.80	1.75	1.6	1.6
2	355.	472.	427.90	3.41	3.2	4.8
3	473.	663.	530.83	4.23	4.0	8.8
4	664.	797.	735.60	5.86	5.5	14.3
5	798.	899.	848.56	6.76	6.3	20.6
6	900.	1267.	976.56	7.78	7.3	27.9
7	1268.	1415.	1348.92	10.74	10.1	38.0
8	1416.	1904.	1560.82	12.43	11.6	49.6
9	1905.	2588.	2230.95	17.76	16.6	66.2
10	2589.		4526.76	36.04	33.8	100.0
TOTALES			1340.67	106.74		

PAIS: COSTA RICA  
PERIODO: AÑO 1971  
ENCUESTA: 2.7

CUADRO 2 - 8/5  
CORRESPONDENCIA ENTRE LOS GRUPOS DECILICOS DE HOGARES Y LA DISTRIBUCION DE LOS  
HOGARES, DE ACUERDO CON LAS CLASES DE CUANTIA DEL INGRESO PRIMARIO  
MENSUAL ESTIMADO DEL HOGAR

TOTAL URBANO

POS IL. RES	VALORES DESDE (EN COLONES)	DECILICOS HASTA	INGRESOS MEDIOS ESTIMADOS (EN COLONES)	COMPOSICION DE LOS GRUPOS DECILICOS, PARA CLASES DE CUANTIA DE INGRESO											
				HASTA	101	201	301	401	501	601	1001	1501	2501	5001	10001
				100	200	300	400	500	600	1000	1500	2500	5000	10000	MAS
				(% SOBRE EL TOTAL DEL GRUPO DECILICO)											
1.		354.	220.	5.0	39.7	30.5	24.8	0.0	0.0	0.0	0.0	0.0	0.0	0.0	0.0
355.		472.	428.	0.0	0.0	0.0	34.1	65.9	0.0	0.0	0.0	0.0	0.0	0.0	0.0
473.		663.	531.	0.0	0.0	0.0	0.0	57.2	11.6	31.2	0.0	0.0	0.0	0.0	0.0
664.		797.	736.	0.0	0.0	0.0	0.0	0.0	0.0	100.0	0.0	0.0	0.0	0.0	0.0
798.		899.	849.	0.0	0.0	0.0	0.0	0.0	0.0	100.0	0.0	0.0	0.0	0.0	0.0
900.		1267.	977.	0.0	0.0	0.0	0.0	0.0	0.0	83.8	16.2	0.0	0.0	0.0	0.0
1268.		1415.	1349.	0.0	0.0	0.0	0.0	0.0	0.0	0.0	100.0	0.0	0.0	0.0	0.0
1416.		1904.	1561.	0.0	0.0	0.0	0.0	0.0	0.0	0.0	49.8	50.2	0.0	0.0	0.0
1905.		2588.	2231.	0.0	0.0	0.0	0.0	0.0	0.0	0.0	0.0	93.0	7.0	0.0	0.0
2589.			4527.	0.0	0.0	0.0	0.0	0.0	0.0	0.0	0.0	0.0	57.0	40.9	2.0

PAIS: COSTA RICA  
 PERIODO: AÑO 1971  
 ENCUESTA: 2.7

CUADRO 4

TOTAL URBANO

HOGARES EN ACTIVIDADES NO AGRICOLAS E INGRESOS PRIMARIOS MENSUALES PER  
 CAPITA DEL HOGAR, POR GRUPOS DECILICOS DE HOGARES

GRUPOS DECILICOS DE HOGARES	VALORES DECILICOS		INGRESO MEDIO (EN COLONES)	INGRESO MENSUAL ESTIMADO PER CAPITA DEL HOGAR		
	DESDE (EN COLONES)	HASTA		VALORES ABSOLUTOS (MILLONES)	FRECUENCIA RELATIVA (%)	FRECUENCIA REL. ACUMUL. (%)
1	1.	60.	39.42	0.32	1.2	1.2
2	61.	89.	75.09	0.62	2.4	3.6
3	90.	114.	100.66	0.83	3.2	6.8
4	115.	153.	131.32	1.08	4.1	10.9
5	154.	195.	174.75	1.44	5.5	16.5
6	196.	251.	222.28	1.83	7.0	23.5
7	252.	307.	276.81	2.28	8.7	32.2
8	308.	440.	374.16	3.08	11.8	44.0
9	441.	765.	533.14	4.39	16.8	60.8
10	766.		1240.41	10.21	39.2	100.0
TOTALES			316.81	26.08		

DISTRIBUCION DE LOS HOGARES QUE DECLARARON INGRESOS DE LA ENCUESTA  
POR CLASES DE CUANTIA DE INGRESO DEL JEFEPAIS: COSTA RICA  
PERIODO: AÑO 1971  
ENCUESTA: 2.7A) ASALARIADOS  
(EN PORCENTAJES)

## TOTAL Y AREAS

CLASE DE CUANTIA DE INGRESO SEMANAL DEL JEFE (EN COLONES)	TOTAL	AREAS URBANAS	
		AREA METROPOLITANA	RESTO
TOTAL	100.0	60.5	39.5
MENOS DE 25	100.0	40.0	60.0
25 - 49	100.0	52.0	48.0
50 - 74	100.0	44.8	55.2
75 - 99	100.0	53.4	46.6
100 - 124	100.0	55.2	44.8
125 - 174	100.0	61.2	38.8
175 - 249	100.0	62.8	37.2
250 - 399	100.0	62.9	37.1
400 - 699	100.0	77.8	22.2
700 Y MAS	100.0	92.0	8.0
SOLAMENTE EN ESPECIE	100.0	-	100.0

## B) EMPRESARIOS EN ACTIVIDADES NO AGRICOLAS

(EN PORCENTAJES)

CLASE DE CUANTIA DE INGRESO MENSUAL (EN COLONES)	TOTAL	AREAS URBANAS	
		AREA METROPOLITANA	RESTO
TOTAL	100.0	56.6	43.4
MENOS DE 300	100.0	52.4	47.6
300 - 600	100.0	54.0	46.0
600 - 1 000	100.0	56.5	43.5
1 000 - 1 500	100.0	61.9	38.1
1 500 - 2 000	100.0	40.0	60.0
2 000 - 2 500	100.0	50.0	50.0
2 500 - 3 000	100.0	33.3	66.7
3 000 - 5 000	100.0	87.5	12.5
5 000 Y MAS	100.0	100.0	-

CUADRO 6  
 COMPOSICION DE LOS HOGARES QUE DECLARAN INGRESO, TOTALES Y EN CADA CLASE DE CUANTIA DE INGRESO DEL JEFE DE HOGAR, DE ACUERDO CON CARACTERISTICAS SELECCIONADAS

PAIS: COSTA RICA  
 PERIODO: Año 1971  
 ENCUESTA: 2.7

A) ASALARIADOS  
 (En porcentajes)

TOTAL URBANO

CARACTERISTICAS DEL JEFE DE HOGAR	TOTAL	CLASE DE CUANTIA DE INGRESO SEMANAL (EN COLONES)										SOLO ESPECIE	
		MENOS DE 25	25 A 49	50 A 74	75 A 99	100 A 124	125 A 174	175 A 249	250 A 399	400 A 699	700 Y MAS		
<b>2. GRUPO SOCIO-ECONOMICO</b>	<b>100.0</b>	<b>100.0</b>	<b>100.0</b>	<b>100.0</b>	<b>100.0</b>	<b>100.0</b>	<b>100.0</b>	<b>100.0</b>	<b>100.0</b>	<b>100.0</b>	<b>100.0</b>	<b>100.0</b>	<b>100.0</b>
Asalariados agrícolas	5.7	-	19.2	28.8	4.1	3.5	2.9	2.3	2.9	3.6	-	-	-
Asalariados no agrícolas	94.3	100.0	80.8	71.2	95.9	96.5	97.1	97.7	97.7	96.4	100.0	-	-
Directivos y profesionales	19.3	-	3.8	3.4	1.4	5.8	9.4	27.1	37.7	51.7	80.0	-	-
Empleados	26.5	-	11.5	13.6	17.6	20.9	22.4	38.8	42.0	39.3	16.0	-	-
Manuales	48.1	100.0	65.5	54.2	74.2	69.8	64.7	31.8	17.4	5.4	4.0	-	-
Otros	0.4	-	-	-	2.7	-	0.6	-	-	-	-	-	-
<b>3. SEXO Y EDAD DEL JEFE AMBOS SEXOS</b>	<b>100.0</b>	<b>100.0</b>	<b>100.0</b>	<b>100.0</b>	<b>100.0</b>	<b>100.0</b>	<b>100.0</b>	<b>100.0</b>	<b>100.0</b>	<b>100.0</b>	<b>100.0</b>	<b>100.0</b>	<b>-</b>
15-19	1.9	-	7.7	6.9	4.2	3.4	0.6	-	-	-	-	-	-
20-24	8.7	25.0	3.9	8.6	8.3	13.6	10.6	9.4	4.3	1.9	4.0	-	-
25-29	15.0	-	7.7	8.6	16.7	11.4	14.7	20.5	17.1	17.0	12.0	-	-
30-34	16.2	-	11.5	12.1	15.3	17.0	17.0	15.0	24.3	17.0	12.0	-	-
35-39	15.6	-	11.5	13.8	18.0	12.5	14.1	17.3	15.7	18.9	24.0	-	-
40-44	12.7	25.0	11.5	13.8	9.7	11.4	11.8	12.6	13.0	18.9	16.0	-	-
45-49	10.4	25.0	7.7	10.3	6.9	12.5	10.6	10.2	11.4	9.4	12.0	-	-
50-54	8.7	25.0	15.4	10.3	11.1	5.7	10.0	6.3	5.7	9.4	8.0	-	-
55-59	5.2	-	7.7	3.5	5.6	5.7	5.9	5.5	5.7	1.9	4.0	-	-
60-64	2.9	-	7.7	5.2	1.4	2.3	3.5	1.6	1.4	3.7	4.0	-	-
65 y más	2.7	-	7.7	6.9	2.8	4.5	1.2	1.6	1.4	1.9	4.0	-	-
<b>HOMBRES</b>	<b>83.3</b>	<b>-</b>	<b>42.3</b>	<b>74.1</b>	<b>79.2</b>	<b>84.1</b>	<b>90.6</b>	<b>82.7</b>	<b>81.4</b>	<b>96.2</b>	<b>100.0</b>	<b>-</b>	<b>-</b>
<b>MUJERES</b>	<b>16.7</b>	<b>100.0</b>	<b>57.7</b>	<b>25.9</b>	<b>20.8</b>	<b>15.9</b>	<b>9.4</b>	<b>17.3</b>	<b>18.6</b>	<b>3.8</b>	<b>-</b>	<b>-</b>	<b>-</b>
<b>4. TAMAÑO DEL HOGAR</b>	<b>100.0</b>	<b>100.0</b>	<b>100.0</b>	<b>100.0</b>	<b>100.0</b>	<b>100.0</b>	<b>100.0</b>	<b>100.0</b>	<b>100.0</b>	<b>100.0</b>	<b>100.0</b>	<b>100.0</b>	<b>-</b>
1 Persona	3.7	-	7.7	5.1	1.4	8.0	2.9	3.0	2.8	1.8	3.6	-	-
2 Personas	9.6	33.3	19.3	10.1	9.5	11.5	8.8	7.8	11.4	7.1	3.6	-	-
3 Personas	14.5	-	11.5	15.3	16.1	13.8	14.1	16.3	14.3	14.3	10.7	-	-
4 Personas	17.0	33.3	11.5	15.3	16.1	12.6	17.6	17.8	18.6	21.5	17.9	-	-
5 Personas	16.5	-	11.5	13.6	17.6	14.9	13.0	19.4	18.6	19.6	28.6	-	-
6 Personas	12.3	16.7	11.5	10.1	9.5	10.3	12.4	14.0	12.9	14.3	17.9	-	-
7 Personas	9.8	-	7.7	10.1	9.5	11.6	10.0	9.3	11.4	8.9	7.1	-	-
8 Personas	6.4	16.7	3.8	6.8	5.4	5.7	8.2	5.4	4.3	7.1	7.0	-	-
9 Personas y más	10.2	-	15.5	13.6	14.9	11.6	13.0	7.0	5.7	5.4	3.6	-	-
<b>5. NUMERO DE PERCEPTORES</b>	<b>100.0</b>	<b>100.0</b>	<b>100.0</b>	<b>100.0</b>	<b>100.0</b>	<b>100.0</b>	<b>100.0</b>	<b>100.0</b>	<b>100.0</b>	<b>100.0</b>	<b>100.0</b>	<b>100.0</b>	<b>100.0</b>
1 Perceptor	59.4	57.1	69.3	54.4	60.0	61.0	62.7	60.8	60.6	54.7	30.8	100.0	-
2 Perceptores	25.8	28.6	15.4	26.3	24.0	26.4	22.5	26.9	25.4	30.2	46.2	-	-
3 Perceptores	10.5	14.3	11.5	12.3	9.3	9.2	10.0	10.0	9.8	11.3	19.2	-	-
4 Perceptores	2.9	-	3.8	5.3	4.0	2.3	3.0	1.5	2.8	1.9	3.8	-	-
5 Perceptores y más	1.4	-	-	1.7	2.7	1.1	1.8	0.8	1.4	1.9	-	-	-
<b>8. TIPO DE HOGAR</b>	<b>100.0</b>	<b>100.0</b>	<b>100.0</b>	<b>100.0</b>	<b>100.0</b>	<b>100.0</b>	<b>100.0</b>	<b>100.0</b>	<b>100.0</b>	<b>100.0</b>	<b>100.0</b>	<b>100.0</b>	<b>100.0</b>
Unipersonal	3.7	-	7.7	5.2	1.4	8.1	2.9	3.1	2.8	1.9	3.7	-	-
Sólo emparentados	86.7	100.0	76.9	89.7	94.4	88.4	92.9	88.4	85.9	74.1	40.7	100.0	-
Incluye no parientes	9.6	-	15.4	5.1	4.2	3.5	4.2	8.5	11.3	24.0	55.6	-	-
<b>24. TIPO DE VIVIENDA</b>	<b>100.0</b>	<b>100.0</b>	<b>100.0</b>	<b>100.0</b>	<b>100.0</b>	<b>100.0</b>	<b>100.0</b>	<b>100.0</b>	<b>100.0</b>	<b>100.0</b>	<b>100.0</b>	<b>100.0</b>	<b>100.0</b>
Viviendas convencionales permanentes	93.3	100.0	73.1	83.1	87.7	90.8	94.1	98.5	98.6	100.0	100.0	100.0	-
Viviendas móviles y marginales	6.7	-	26.9	16.9	12.3	9.2	5.9	1.5	1.4	-	-	-	-
Viviendas rústicas o semiper.	1.4	-	7.7	5.1	2.7	1.1	1.2	-	-	-	-	-	-
Viviendas improvisadas o trans.	5.3	-	19.2	11.8	9.6	8.1	4.7	1.5	1.4	-	-	-	-
<b>27. TENENCIA DE LA VIVIENDA</b>	<b>100.0</b>	<b>100.0</b>	<b>100.0</b>	<b>100.0</b>	<b>100.0</b>	<b>100.0</b>	<b>100.0</b>	<b>100.0</b>	<b>100.0</b>	<b>100.0</b>	<b>100.0</b>	<b>100.0</b>	<b>100.0</b>
Propia	45.5	40.0	52.2	41.4	40.5	39.1	42.9	46.9	51.4	58.2	53.8	-	-
Alquilada	48.4	60.0	39.1	48.3	55.4	52.9	50.6	48.4	42.9	38.2	42.3	-	-
Cedida por el empresario o arrendada por servicios	6.1	-	8.7	10.3	4.1	8.0	6.5	4.7	5.7	3.6	3.9	-	-



CUADRO 7

TOTAL URBANO

HOGARES EN ACTIVIDADES NO AGRICOLAS E INGRESOS PRIMARIOS MENSUALES DE LOS  
HOGARES, POR CLASES DE CUANTIA DEL INGRESO MENSUAL DEL JEFE DE HOGAR  
SEGUN GRUPO SOCIO-ECONOMICO.

CLASES DE CUANTIA DE INGRESO PRIMARIO MENSUAL DEL JEFE DE HOGAR (EN COLONES)	GRUPO SOCIOECONOMICO					TOTAL	
	EMPLEADO- RES	TRABAJADOR P. CUENTA PROPIA	ASALARIADOS				
			DIRECTIVOS Y PROFES.	EMPLEADOS	OTROS		
1.	100.	0.0 ( 0.0)	0.6 ( 5.8)	0.0 ( 0.0)	0.0 ( 0.0)	0.5 ( 1.5)	1.1 ( 1.4)
101.	200.	0.0 ( 0.0)	0.6 ( 5.8)	0.1 ( 0.8)	0.3 ( 1.7)	1.5 ( 4.6)	2.5 ( 3.2)
201.	300.	0.0 ( 0.0)	0.6 ( 5.8)	0.2 ( 1.6)	0.6 ( 3.5)	2.8 ( 8.6)	4.2 ( 5.3)
301.	400.	0.5 ( 7.2)	1.5 ( 14.6)	0.1 ( 0.8)	1.1 ( 6.4)	4.8 ( 14.8)	8.0 ( 10.1)
401.	500.	0.5 ( 7.2)	1.5 ( 14.6)	0.3 ( 2.4)	1.5 ( 8.7)	5.5 ( 16.9)	9.3 ( 11.7)
501.	600.	0.5 ( 7.2)	1.5 ( 14.6)	0.6 ( 4.9)	1.4 ( 8.1)	5.3 ( 16.3)	9.3 ( 11.7)
601.	1000.	2.0 ( 29.0)	2.6 ( 25.2)	3.8 ( 30.9)	5.7 ( 32.9)	9.9 ( 30.5)	24.0 ( 30.3)
1001.	1500.	1.4 ( 20.3)	0.8 ( 7.8)	1.8 ( 14.6)	3.1 ( 17.9)	1.5 ( 4.6)	8.6 ( 10.8)
1501.	2500.	0.7 ( 10.1)	0.4 ( 3.9)	2.2 ( 17.9)	2.3 ( 17.3)	0.6 ( 1.8)	6.2 ( 7.8)
2501.	5000.	1.1 ( 15.9)	0.2 ( 1.9)	2.3 ( 18.7)		0.1 ( 0.3)	4.9 ( 6.2)
5001.		0.2 ( 2.9)	0.0 ( 0.0)	0.9 ( 7.3)		0.0 ( 0.0)	1.2 ( 1.5)
TOTALES (EN MILES)		6.9 (100.0)	10.3 (100.0)	12.3 (100.0)	17.4 (100.0)	32.5 (100.0)	79.3 (100.0)
FRECUENCIAS RELATIVAS (%)		8.70	12.99	15.51	21.82	40.98	100.00
INGRESOS MEDIOS MENSUALES ESTIMADOS		1596.26	670.87	1461.06	1099.54	579.87	930.18
INGRESOS MENSUALES AGREGADOS VALORES ABSOLUTOS (EN MILLONES)		11.01 14.93	6.91 9.37	17.97 24.36	19.02 25.79	18.85 25.55	73.76 100.00
FRECUENCIAS RELATIVAS (%)							
COEFICIENTES DE GINI		0.43	0.38	0.25	0.35	0.29	0.40

PAIS: COSTA RICA  
PERIODO: AÑO 1971  
ENCUESTA: 2.7

CUADRO 7-815

TOTAL URBANO

HOGARES EN ACTIVIDADES NO AGRICOLAS E INGRESOS PRIMARIOS MENSUALES DE LOS  
HOGARES, POR CLASES DE CUANTIA DEL INGRESO PRIMARIO MENSUAL ESTIMADO  
DEL HOGAR, SEGUN GRUPO SOCIO-ECONOMICO

CLASES DE CUANTIA DE INGRESO PRIMARIO MENSUAL ESTIMADO DEL HOGAR (EN COLONES)	GRUPO SOCIOECONOMICO					TOTAL
	EMPLEADO- RES	TRABAJADOR P.CUEN.ROP.	DIRECTIVOS Y PROFESIO.	ASALARIADOS EMPLEADOS	OTROS	
1. 100.	0.0 ( 0.0)	0.0 ( 0.0)	0.0 ( 0.0)	0.0 ( 0.0)	0.4 ( 1.2)	0.4 ( 0.5)
101. 200.	0.1 ( 1.9)	1.4 ( 13.7)	0.1 ( 1.2)	0.2 ( 1.1)	1.3 ( 3.8)	3.2 ( 4.0)
201. 300.	0.0 ( 0.0)	0.0 ( 0.3)	0.2 ( 1.8)	0.5 ( 2.8)	1.7 ( 5.0)	2.4 ( 3.1)
301. 400.	0.0 ( 0.0)	0.0 ( 0.3)	0.1 ( 0.5)	0.7 ( 3.9)	3.9 ( 11.5)	4.7 ( 5.9)
401. 500.	0.8 ( 11.8)	3.4 ( 33.2)	0.3 ( 2.7)	1.1 ( 6.2)	4.2 ( 12.4)	9.8 ( 12.3)
501. 600.	0.0 ( 0.4)	0.1 ( 0.6)	0.0 ( 0.0)	0.1 ( 0.7)	0.7 ( 2.1)	0.9 ( 1.2)
601. 1000.	1.5 ( 22.1)	2.3 ( 22.4)	1.7 ( 15.4)	6.6 ( 37.0)	13.0 ( 38.5)	25.1 ( 31.5)
1001. 1500.	1.7 ( 25.0)	1.4 ( 13.7)	1.5 ( 13.9)	3.5 ( 19.6)	5.1 ( 15.1)	13.2 ( 16.6)
1501. 2500.	1.1 ( 16.2)	1.1 ( 10.7)	3.2 ( 29.3)	3.2 ( 17.9)	2.8 ( 8.3)	11.4 ( 14.3)
2501. 5000.	1.2 ( 17.7)	0.5 ( 4.9)	1.6 ( 14.7)	1.3 ( 7.3)	0.5 ( 1.5)	5.1 ( 6.4)
5001. 10000.	0.3 ( 4.9)	0.0 ( 0.3)	2.1 ( 19.2)	0.6 ( 3.4)	0.2 ( 0.6)	3.3 ( 4.1)
10001.	0.0 ( 0.0)	0.0 ( 0.0)	0.1 ( 1.2)	0.0 ( 0.2)	0.0 ( 0.0)	0.2 ( 0.2)
TOTALES (Miles)	6.8 (100.0)	10.2 (100.0)	10.9 (100.0)	17.9 (100.0)	33.8 (100.0)	79.6 (100.0)
FRECUENCIAS RELATIVAS (%)	8.53	12.87	13.72	22.43	42.45	100.00
INGRESOS MEDIOS MENSUALES ESTIMADOS	1891.46	891.12	2894.32	1432.31	815.98	1340.67
INGRESOS MENSUALES AGREGADOS VALORES ABSOLUTOS (Millones)	12.84	9.13	31.61	25.58	27.58	106.74
FRECUENCIAS RELATIVAS (%)	12.03	8.56	29.61	23.96	25.84	100.00
COEFICIENTES DE GINI	0.43	0.41	0.30	0.38	0.34	0.44



PAIS: COSTA RICA  
PERIODO: AÑO 1971  
ENCUESTA: 2.7

CUADRO 8

TOTAL URBANO

PERCEPTORES ACTIVOS NO AGRICOLAS E INGRESOS PRIMARIOS MENSUALES (ESTIMADOS)  
POR GRUPOS DECILICOS DE PERCEPTORES

GRUPOS DECILICOS DE HOGARES	VALORES DECILICOS		INGRESO MEDIO (EN COLONES)	INGRESO MENSUAL AGREGADO DE PERCEPTOR		
	DESDE (EN COLONES)	HASTA		VALORES ABSOLUTOS (MILLONES)	FRECUENCIA RELATIVA (%)	FRECUENCIA REL. ACUMULADO (%)
1	1.	192.	121.27	1.72	1.4	1.4
2	193.	299.	242.90	3.45	2.9	4.3
3	300.	380.	340.86	4.84	4.1	8.4
4	381.	460.	419.88	5.96	5.0	13.4
5	461.	535.	498.76	7.08	6.0	19.4
6	536.	652.	590.50	8.39	7.0	26.4
7	653.	786.	716.49	10.17	8.5	35.0
8	787.	975.	872.82	12.39	10.4	45.4
9	976.	1513.	1173.98	16.67	14.0	59.4
10	1514.		3404.84	48.35	40.6	100.0
TOTALFS			838.23	119.03		

PAIS: COSTA RICA  
PERIODO: AÑO 1971  
ENCUESTA: 2.7

CUADRO 9

TOTAL URBANO

CORRESPONDENCIA ENTRE LOS GRUPOS DECILICOS DE PERCEPTORES ACTIVOS NO AGRICOLAS Y LA  
DISTRIBUCION DE LOS PERCEPTORES DE ACUERDO CON LAS CLASES DE CUANTIA DE INGRESO  
MENSUAL DEL PERCEPTOR

GRUPOS DECIL. PERCEPT.	VALORES DECILICOS		INGRESOS MEDIOS ESTIMADOS (EN COLONES)	CORRESPONDENCIA DE LOS GRUPOS DECILICOS, POR CLASES DE CUANTIA DEL INGRESO (% SOBRE EL TOTAL DEL GRUPO DECILICO)										
	DESDE (EN COLONES)	HASTA		HASTA	101 A	201 A	301 A	401 A	501 A	601 A	1001 A	1501 A	2501 A	5001 Y MAS
1	1.	192.	121.	26.9	73.1	0.0	0.0	0.0	0.0	0.0	0.0	0.0	0.0	0.0
2	193.	299.	243.	0.0	6.7	93.3	0.0	0.0	0.0	0.0	0.0	0.0	0.0	0.0
3	300.	380.	341.	0.0	0.0	0.6	99.4	0.0	0.0	0.0	0.0	0.0	0.0	0.0
4	381.	460.	420.	0.0	0.0	0.0	25.2	74.8	0.0	0.0	0.0	0.0	0.0	0.0
5	461.	535.	499.	0.0	0.0	0.0	0.0	49.9	50.1	0.0	0.0	0.0	0.0	0.0
6	536.	652.	591.	0.0	0.0	0.0	0.0	0.0	56.2	43.8	0.0	0.0	0.0	0.0
7	653.	786.	716.	0.0	0.0	0.0	0.0	0.0	0.0	100.0	0.0	0.0	0.0	0.0
8	787.	975.	873.	0.0	0.0	0.0	0.0	0.0	0.0	100.0	0.0	0.0	0.0	0.0
9	976.	1513.	1174.	0.0	0.0	0.0	0.0	0.0	0.0	10.4	88.0	1.6	0.0	0.0
10	1514.		3405.	0.0	0.0	0.0	0.0	0.0	0.0	0.0	0.0	54.1	36.8	8.9

PAIS: COSTA RICA  
 PERIODO: AÑO 1971  
 ENCUESTA: 2.7

CUADRO 10

TOTAL URBANO

PERCEPTORES NO AGRICOLAS E INGRESOS MENSUALES DE LOS PERCEPTORES, POR CLASES DE CUANTIA DEL INGRESO MENSUAL DEL PERCEPTOR.

CLASES DE CUANTIA DE INGRESO DEL PERCEPTOR (EN COLONES)	PERCEPTORES			INGRESOS MEDIOS ESTIMADOS (COLONES)	INGRESO MENSUAL AGREGADO		
	FRECUENCIA ABSOLUTA (MILES)	FRECUENCIA RELATIVA (%)	FRECUENCIA REL. ACUMUL. (%)		VALORES ABSOLUTOS (MILLONES)	FRECUENCIA RELATIVA (%)	FRECUENCIA REL. ACUMUL. (%)
100.	3.8	2.7	2.7	49.01	0.19	0.2	0.2
101. 200.	11.3	8.0	10.7	151.91	1.72	1.4	1.6
20. 300.	13.3	9.4	20.1	246.58	3.29	2.8	4.4
301. 400.	17.7	12.5	32.5	350.99	6.21	5.2	9.6
401. 500.	17.7	12.5	45.0	449.76	7.96	6.7	16.3
50. 600.	15.1	10.6	55.6	541.66	8.18	6.9	23.1
601. 1000.	36.1	25.4	81.0	773.48	27.92	23.5	46.6
100. 1500.	12.5	8.8	89.8	1190.19	14.88	12.5	59.1
1501. 2500.	7.9	5.6	95.4	1768.38	13.97	11.7	70.8
250. 5000.	5.2	3.7	99.1	3330.14	17.38	14.6	85.4
5001.	1.3	0.9	100.0	13319.15	17.33	14.6	100.0
TOTALES	142.0			838.23	119.03		

26

PUBLACION (EN MILES): 142.0  
 INGRESO MAXIMO COMPUTADO:  
 FUNCION DE PARETO CLASE SUPERIOR  
 INGRESO MAXIMO= 93903.81  
 ALFA= 1.20  
 K= 100.85  
 VARIANZA DE LOS LOGARITMOS: 0.14  
 RAZON DE ELTETO-FRIGYFS-RABKINA: 1.69  
 COEFICIENTE DE LORENZ-GINI: 0.48  
 INDICE DE THEIL: 0.54  
 COEFICIENTE DE KUZNETS: 0.69

## CUADRO 11

DISTRIBUCION DE LOS PERCEPTORES ACTIVOS QUE DECLARARON INGRESOS DE LA ENCUESTA, POR CLASES DE CUANTIA DE INGRESO

PAIS: COSTA RICA  
PERIODO: AÑO 1971  
ENCUESTA: 2.7

TOTAL Y AREAS

A) ASALARIADOS  
(EN PORCENTAJES)

CLASE DE CUANTIA DE INGRESO SEMANAL (EN COLONES)	AREAS URBANAS		
	TOTAL	AREA METROPOLITANA	RESTO
TOTAL	100.0	62.0	38.0
MENOS DE 25	100.0	43.8	56.2
25 - 49	100.0	62.2	37.8
50 - 74	100.0	55.7	44.3
75 - 99	100.0	63.3	36.7
100 - 124	100.0	59.4	40.6
125 - 174	100.0	62.7	37.3
175 - 249	100.0	62.2	37.8
250 - 399	100.0	61.9	38.1
400 - 699	100.0	75.4	24.6
700 Y MAS	100.0	89.7	10.3
EN ESPECIE SOLAMENTE	100.0	-	100.0

B) EMPRESARIOS EN ACTIVIDADES NO AGRICOLAS

(EN PORCENTAJES)

CLASE DE CUANTIA DE INGRESO MENSUAL DEL JEFE (EN COLONES)	AREAS URBANAS		
	TOTAL	AREA METROPOLITANA	RESTO
TOTAL	100.0	55.9	44.1
MENOS DE 300	100.0	53.3	46.7
300 - 600	100.0	52.1	47.9
600 - 1 000	100.0	56.9	43.1
1 000 - 1 500	100.0	63.6	36.4
1 500 - 2 000	100.0	40.0	60.0
2 000 - 2 500	100.0	50.0	50.0
2 500 - 3 000	100.0	33.3	66.7
3 000 - 5 000	100.0	87.5	12.5
5 000 Y MAS	100.0	100.0	-

Cuadro 13  
COMPOSICION DE LOS PERCEPTORES DE ACUERDO QUE DECLARARON INGRESO, TOTALES Y EN CADA CLASE DE CUANTIA DE INGRESO, DE ACUERDO CON CARACTERISTICAS SELECCIONADAS

PAIS: COSTA RICA  
PERIODO: AÑO 1971  
ENCUESTA: 2,7  
TOTAL URBANO

A) ASALARIADOS

(En porcentajes)

CARACTERISTICAS DE LOS PERCEPTORES	TOTAL	CLASE DE CUANTIA DE INGRESO SEMANAL (EN COLONES)										
		MEÑOS DE 25	25 A 49	50 A 74	75 A 99	100 A 124	125 A 174	175 A 249	250 A 399	400 A 699	700 Y MAS	SOLO ESPECIE
<b>2. GRUPO SOCIO-ECONOMICO</b>	100.0	100.0	100.0	100.0	100.0	100.0	100.0	100.0	100.0	100.0	100.0	100.0
Asalariados agrícolas	5.1	6.2	9.5	16.9	3.3	2.5	2.0	2.5	3.1	3.0	-	-
Asalariados no agrícolas	94.9	93.8	90.5	83.1	96.7	97.5	98.0	97.5	96.9	97.0	100.0	100.0
Directores y profesionales	17.6	-	0.8	1.9	1.7	5.7	13.5	37.6	46.9	54.6	81.5	-
Empleados	26.4	6.3	8.7	19.4	23.4	29.1	30.3	35.5	36.5	37.9	14.8	-
Manuales	49.9	87.5	80.2	60.0	68.3	62.0	53.4	24.4	13.5	4.5	3.7	100.0
Otros	1.0	-	0.8	1.8	3.3	0.7	0.8	-	-	-	-	-
<b>3. SEXO Y EDAD</b>	100.0	100.0	100.0	100.0	100.0	100.0	100.0	100.0	100.0	100.0	100.0	100.0
12-14 años	0.9	12.1	3.9	1.9	-	-	-	-	-	-	-	-
15-19 años	12.1	33.3	34.7	24.4	20.8	9.4	3.2	1.0	-	-	-	100.0
20-24 años	17.9	18.2	19.7	21.2	18.5	24.4	21.0	14.9	8.3	6.0	3.7	-
25-29 años	16.4	9.1	9.4	10.6	16.9	15.6	18.2	22.1	19.6	19.4	18.5	-
30-34 años	14.0	6.1	7.1	10.0	10.7	15.6	15.1	17.4	23.7	19.4	11.1	-
35-39 años	11.4	3.0	5.5	7.5	11.8	9.4	11.5	15.4	15.5	17.9	22.3	-
40-44 años	8.8	6.1	4.7	6.9	7.3	8.1	9.1	9.8	13.4	14.9	14.8	-
45-49 años	6.5	6.1	1.6	5.0	3.9	7.5	7.2	8.7	9.3	8.9	11.1	-
50-54 años	5.4	3.0	5.5	5.6	5.1	3.1	7.5	5.1	4.1	7.5	7.4	-
55-59 años	2.9	-	1.6	1.9	2.2	3.1	4.0	3.6	4.1	1.5	3.7	-
60-64 años	1.9	3.0	2.4	2.5	1.1	1.3	2.4	1.0	1.0	3.0	3.7	-
65 y más	1.8	-	3.9	2.5	1.7	2.5	0.8	1.0	1.0	1.5	3.7	-
<b>HOMBRES</b>	65.0	9.1	24.4	62.5	66.3	74.4	79.8	63.6	64.9	86.6	96.3	-
<b>MUJERES</b>	35.0	90.9	75.6	37.5	33.7	25.6	20.2	36.4	35.1	13.4	3.7	100.0
<b>10. CATEGORIA OCUPACIONAL</b>	100.0	100.0	100.0	100.0	100.0	100.0	100.0	100.0	100.0	100.0	100.0	100.0
Jefes de hogar	53.8	15.6	19.8	36.5	40.6	54.7	67.7	65.5	72.2	83.1	92.6	50.0
Perceptores no jefes	46.2	84.4	80.2	63.5	59.4	45.3	32.3	34.5	27.8	16.9	7.4	50.0
<b>11. RAMA DE ACTIVIDAD</b>	100.0	100.0	100.0	100.0	100.0	100.0	100.0	100.0	100.0	100.0	100.0	100.0
Agricultura, etc.	5.1	6.2	9.7	16.9	3.3	2.5	2.0	2.6	3.1	3.1	-	-
Minas y canteras	0.1	-	-	0.6	-	-	-	-	-	-	-	-
Industrias manufactureras	21.1	3.1	8.1	27.5	35.2	27.5	19.6	16.2	16.5	13.8	17.2	-
Electricidad, gas y agua	1.8	-	-	0.6	1.1	1.2	2.8	2.5	2.1	4.6	3.5	-
Construcción	7.6	-	-	5.6	14.0	9.4	13.6	4.6	3.1	3.1	6.9	-
Comercio, restaurantes y hoteles	13.6	9.4	6.4	12.5	17.3	20.6	12.0	12.2	11.3	16.9	17.2	-
Transporte y comunicaciones	7.1	-	1.6	5.1	7.3	10.6	10.4	9.1	4.1	4.6	3.5	-
Establecimientos financieros	2.3	-	-	0.6	-	1.3	1.6	4.1	6.2	10.8	6.9	-
Servicios comunales, sociales y personales	41.3	81.3	74.2	30.6	21.8	26.9	38.0	48.7	53.6	43.1	44.8	100.0
<b>12. OCUACION</b>	100.0	100.0	100.0	100.0	100.0	100.0	100.0	100.0	100.0	100.0	100.0	100.0
Profesionales y técnicos	13.7	-	-	1.9	1.1	5.0	11.0	30.1	38.8	36.4	58.6	-
Directores y administradores	4.0	-	0.8	-	1.1	1.9	2.4	7.1	7.1	19.7	20.7	-
Personal administrativo	17.6	-	3.1	8.2	9.4	12.6	23.6	29.6	32.7	31.8	13.8	-
Trabajadores del comercio	9.4	6.4	6.2	12.0	13.3	15.7	6.7	7.1	6.1	9.1	3.4	-
Trabajadores de los servicios	18.6	83.9	69.5	24.5	13.3	15.7	11.4	4.1	1.0	-	-	100.0
Agricultura y afines	4.2	3.2	10.2	16.3	3.3	1.9	1.6	-	1.0	-	-	-
Trabajadores manuales	31.6	6.5	10.2	35.2	55.2	46.6	42.5	22.0	13.3	3.0	3.5	-
No clasificables e ignorados	0.9	-	-	1.9	3.3	0.6	0.8	-	-	-	-	-
<b>23. NIVEL EDUCACIONAL ALCANZADO</b>	100.0	100.0	100.0	100.0	100.0	100.0	100.0	100.0	100.0	100.0	100.0	100.0
Primaria	57.4	81.3	83.3	77.1	74.3	69.2	60.2	33.4	21.7	9.5	3.5	100.0
3 años o menos	13.7	25.0	23.0	24.2	15.1	15.1	14.0	6.2	3.1	-	-	-
4 años o más	43.7	56.3	60.3	52.9	59.2	54.1	46.2	27.2	18.6	9.5	3.5	100.0
Media	27.0	12.5	11.1	17.2	23.5	26.4	33.8	37.4	38.1	34.9	10.3	-
3 años o menos	14.7	12.5	9.5	13.4	17.3	17.0	18.7	16.4	12.3	6.3	-	-
4 años o más	12.3	-	1.6	3.8	6.2	9.4	15.1	21.0	25.8	28.6	10.3	-
Universitaria	13.0	-	-	0.6	-	1.3	3.6	28.7	40.2	55.6	86.2	-
3 años o menos	3.5	-	-	-	-	1.3	1.6	7.2	11.3	15.9	13.8	-
4 años o más	0.9	-	-	-	-	-	0.4	1.0	2.1	7.9	6.9	-
Graduado	8.6	-	-	0.6	-	-	1.6	20.5	26.8	31.8	65.5	-
Se ignora o no declarado	2.6	6.2	5.6	5.1	2.2	3.1	2.4	0.5	-	-	-	-

CUADRO 13  
COMPOSICION DE LOS PERCEPTORES ACTIVOS QUE DECLARAN INGRESO, TOTALES Y EN CADA CLASE DE CUANTIA DE INGRESO, DE ACUERDO CON CARACTERISTICAS SELECCIONADAS

PAIS: COSTA RICA  
PERIODO: AÑO 1971  
ENCUESTA: 2.7

B) EMPRESARIOS EN ACTIVIDADES NO AGRICOLAS

(En porcentajes)

TOTAL URBANO

Características del jefe de hogar	TOTAL	CLASE DE CUANTIA DE INGRESO MENSUAL DEL JEFE (EN COLONES)								
		MENOS DE 300	300 A 600	600 A 1000	1000 A 1500	1500 A 2000	2000 A 2500	2500 A 3000	3000 A 5000	5000 Y MAS
<b>2. GRUPO SOCIO-ECONOMICO</b>	<b>100.0</b>	<b>100.0</b>	<b>100.0</b>	<b>100.0</b>	<b>100.0</b>	<b>100.0</b>	<b>100.0</b>	<b>100.0</b>	<b>100.0</b>	<b>100.0</b>
Productores agrícolas	1.5	6.5	1.4	-	-	-	-	-	-	-
Empresarios no agrícolas	98.5	93.5	98.6	100.0	100.0	100.0	100.0	100.0	100.0	100.0
Empleadores	37.8	9.7	23.0	43.1	65.2	60.0	71.4	75.0	88.9	100.0
Trabajadores por cuenta propia	60.7	83.8	75.6	56.9	34.8	40.0	28.6	25.0	11.1	-
<b>3. SEXO Y EDAD DEL JEFE</b>	<b>100.0</b>	<b>100.0</b>	<b>100.0</b>	<b>100.0</b>	<b>100.0</b>	<b>100.0</b>	<b>100.0</b>	<b>100.0</b>	<b>100.0</b>	<b>100.0</b>
<b>AMBOS SEXOS</b>	<b>100.0</b>	<b>100.0</b>	<b>100.0</b>	<b>100.0</b>	<b>100.0</b>	<b>100.0</b>	<b>100.0</b>	<b>100.0</b>	<b>100.0</b>	<b>100.0</b>
15 - 19	1.0	3.4	1.4	-	-	-	-	-	-	-
20 - 24	4.7	6.9	5.5	4.0	4.5	-	-	-	-	-
25 - 29	9.4	13.9	11.0	8.0	4.5	-	-	50.0	-	-
30 - 34	14.6	10.3	12.3	20.0	13.6	33.3	-	-	16.7	100.0
35 - 39	16.7	6.9	16.4	18.0	22.8	33.3	33.3	-	16.7	-
40 - 44	12.0	6.9	12.3	14.0	13.7	-	16.7	-	16.7	-
45 - 49	12.0	6.9	11.0	12.0	13.7	33.4	16.7	50.0	16.7	-
50 - 54	9.9	10.3	9.6	6.0	13.6	-	33.3	-	16.6	-
55 - 59	7.3	10.3	6.8	8.0	4.5	-	-	-	16.6	-
60 - 64	5.7	6.9	8.2	4.0	4.5	-	-	-	-	-
65 y más	6.7	17.3	5.5	6.0	4.6	-	-	-	-	-
<b>HOMBRES</b>	<b>86.5</b>	<b>69.0</b>	<b>82.2</b>	<b>94.0</b>	<b>100.0</b>	<b>100.0</b>	<b>83.3</b>	<b>100.0</b>	<b>100.0</b>	<b>100.0</b>
<b>MUJERES</b>	<b>13.5</b>	<b>31.0</b>	<b>17.8</b>	<b>6.0</b>	<b>-</b>	<b>-</b>	<b>16.7</b>	<b>-</b>	<b>-</b>	<b>-</b>
<b>10. CATEGORIA OCUPACIONAL</b>	<b>100.0</b>	<b>100.0</b>	<b>100.0</b>	<b>100.0</b>	<b>100.0</b>	<b>100.0</b>	<b>100.0</b>	<b>100.0</b>	<b>100.0</b>	<b>100.0</b>
Empleadores	37.6	9.7	23.2	42.3	65.2	60.0	66.7	75.0	88.9	100.0
Trabajadores por cuenta propia	62.4	90.3	76.8	57.7	34.8	40.0	33.3	25.0	11.1	-
Jefes de hogar	86.3	67.8	84.9	88.5	95.7	100.0	100.0	100.0	100.0	100.0
Empleadores	34.6	6.5	20.5	38.5	60.9	60.0	66.7	75.0	88.9	100.0
Trabajadores por cuenta propia	51.7	61.3	64.4	50.0	34.8	40.0	33.3	25.0	11.1	-
Perceptores no jefes	13.7	32.2	15.1	11.5	4.3	-	-	-	-	-
Empleadores	3.0	3.2	2.7	3.8	4.3	-	-	-	-	-
Trabajadores por cuenta propia	10.7	29.0	12.4	7.7	-	-	-	-	-	-
<b>11. RAMA DE ACTIVIDAD ECONOMICA</b>	<b>100.0</b>	<b>100.0</b>	<b>100.0</b>	<b>100.0</b>	<b>100.0</b>	<b>100.0</b>	<b>100.0</b>	<b>100.0</b>	<b>100.0</b>	<b>100.0</b>
Agricultura etc.	1.5	6.7	1.3	-	-	-	-	-	-	-
Industrias manufactureras	32.2	43.3	31.1	36.5	34.8	-	12.5	-	12.5	-
Construcción	5.0	3.3	9.5	3.9	-	-	-	-	-	-
Comercio, restaurantes y hoteles	36.1	30.0	35.1	34.6	39.1	66.7	37.5	50.0	62.5	-
Transporte y comunicaciones	7.4	3.3	6.8	9.6	8.7	-	25.0	-	-	-
Establecimientos financieros, etc.	1.0	-	-	-	-	-	12.5	-	-	50.0
Servicios comunales, sociales y personales	16.8	13.4	16.2	15.4	17.4	33.3	12.5	50.0	25.0	50.0
<b>12. OCUPACION</b>	<b>100.0</b>	<b>100.0</b>	<b>100.0</b>	<b>100.0</b>	<b>100.0</b>	<b>100.0</b>	<b>100.0</b>	<b>100.0</b>	<b>100.0</b>	<b>100.0</b>
Profesionales y técnicos	5.1	-	2.8	3.9	9.1	-	14.3	-	28.6	50.0
Directores y administradores	4.1	-	1.4	2.0	9.1	-	-	66.7	28.6	-
Personal administrativo	1.0	-	1.4	2.0	-	-	-	-	-	-
Trabajadores del comercio	39.8	27.6	40.9	39.2	40.0	75.0	57.1	25.0	-	-

PAIS: COSTA RICA  
 PERIODO: AÑO 1971  
 ENCUESTA: 2.7

CUADRO 14

TOTAL URBANO

PERCEPTORES ACTIVOS NO AGRICOLAS E INGRESOS PRIMARIOS MENSUALES, POR CLASES  
 DE CUANTIA DE INGRESO MENSUAL DEL PERCEPTOR, SEGUN GRUPO SOCIOECONOMICO

CLASES DE CUANTIA DE INGRESO PRIMARIO MENSUAL DEL PERCEPTOR (EN COLONES)		GRUPO SOCIOECONOMICO					TOTAL
		ASALARIADOS					
		EMPLEADORES	TRABAJADOR P. CUENTA PROPIA	DIRECTIVOS Y PROFES.	EMPLEADOS	OTROS	
1.	100.	0.1 ( 1.5)	0.9 ( 7.1)	0.0 ( 0.0)	0.2 ( 0.6)	2.6 ( 4.0)	3.8 ( 2.7)
101.	200.	0.1 ( 1.6)	0.9 ( 7.1)	0.1 ( 0.4)	1.0 ( 3.0)	9.2 ( 14.0)	11.3 ( 8.0)
201.	300.	0.1 ( 1.6)	0.9 ( 7.1)	0.3 ( 1.3)	2.7 ( 8.2)	9.3 ( 14.2)	13.3 ( 9.4)
301.	400.	0.6 ( 7.5)	1.9 ( 15.0)	0.5 ( 1.3)	3.6 ( 10.9)	11.3 ( 17.2)	17.7 ( 12.5)
401.	500.	0.6 ( 7.5)	1.9 ( 15.0)	0.6 ( 2.6)	4.7 ( 14.3)	9.9 ( 15.1)	17.7 ( 12.5)
501.	600.	0.6 ( 7.5)	1.9 ( 15.0)	1.3 ( 5.7)	3.9 ( 11.9)	7.4 ( 11.3)	15.1 ( 10.6)
601.	1000.	2.2 ( 27.6)	2.9 ( 22.8)	8.0 ( 35.2)	9.7 ( 29.5)	13.3 ( 20.2)	36.1 ( 25.4)
1001.	1500.	1.5 ( 18.8)	0.8 ( 6.3)	4.7 ( 20.7)	3.5 ( 10.6)	2.0 ( 3.0)	12.5 ( 8.8)
1501.	2500.	0.8 ( 10.0)	0.4 ( 3.1)	3.8 ( 16.7)	2.3 ( 7.0)	0.6 ( 0.9)	7.9 ( 5.6)
2501.	5000.	1.1 ( 13.8)	0.2 ( 1.6)	2.6 ( 11.5)	1.2 ( 3.6)	0.1 ( 0.2)	5.2 ( 3.7)
5001.		0.2 ( 2.5)	0.0 ( 0.0)	1.0 ( 4.4)	0.1 ( 0.3)	0.0 ( 0.0)	1.3 ( 0.9)
TOTALES (MILES)		8.0	12.7	22.7	32.9	65.7	142.0
FRECUENCIAS RELATIVAS (%)		(100.0)	(100.0)	(100.0)	(100.0)	(100.0)	(100.0)
		5.62	8.94	15.99	23.17	46.28	100.00
INGRESOS MEDIOS MENSUALES ESTIMADOS		1331.93	606.69	1936.05	803.60	461.17	838.23
INGRESOS MENSUALES AGREGADOS DE LOS PERCEPTORES		10.63	7.70	43.95	26.44	30.31	119.03
VALORES ABSOLUTOS (MILLONES)		8.93	6.47	36.92	22.21	25.46	100.00
FRECUENCIAS RELATIVAS (%)							
COEFICIENTES DE GINI		0.45	0.40	0.49	0.37	0.34	0.48

PAIS: COSTA RICA  
 PERIODO: AÑO 1971  
 ENCUESTA: 2.7

CUADRO 16

TOTAL URBANO

INGRESOS PRIMARIOS MEDIOS MENSUALES (ESTIMADOS) DE LOS PERCEPTORES NO AGRICOLAS,  
 POR RAMAS DE ACTIVIDAD ECONOMICA Y CATEGORIA OCUPACIONAL.  
 (EN COLONES)

RAMAS DE ACTIVIDAD ECONOMICA	TOTAL	CATEGORIA OCUPACIONAL		
		ASALARIADOS	EMPRESARIOS	TRABAJADORES CUENTA PROPIA
T O T A L	819.98	804.50	1467.24	588.32
MINAS Y CANTERAS	266.00	266.00	0.0	0.0
INDUSTRIAS MANUFACTURERAS	716.58	725.88	1049.43	487.21
ELECTRICIDAD, GAS Y AGUA	1171.71	1171.71	0.0	0.0
CONSTRUCCION	685.50	702.62	800.00	459.37
COMERCIO, RESTAURANTES Y HOTELES	859.83	832.60	1336.64	649.71
TRANSPORTE Y COMUNICACIONES	714.99	723.90	825.00	575.00
ESTABLECIMIENTOS FINANCIEROS	1815.64	1543.88	9968.48	0.0
SERVICIOS COMUNALES, SOCIALES Y PERSONALES	841.47	811.87	1949.38	738.82

PAIS: COSTA RICA  
 PERIODO: AÑO 1971  
 ENCUESTA: 2.7

CUADRO 17

TOTAL URBANO

INGRESOS PRIMARIOS MEDIOS MENSUALES (ESTIMADOS) DE LOS PERCEPTORES ACTIVOS (\*),  
 POR OCUPACION, SEGUN CATEGORIA OCUPACIONAL.  
 (EN COLONES)

OCUPACION	CATEGORIA OCUPACIONAL		
	TOTAL	ASALARIADOS	AUTO-EMPLEADOS
TOTAL	854.49	926.48	843.64
PROFESIONALES Y TECNICOS	2109.57	2454.44	2090.30
DIRECTORES Y ADMINISTRADORES	1878.34	2156.25	1835.59
PERSONAL ADMINISTRATIVO	979.18	625.00	982.28
TRABAJADORES DEL COMERCIO	785.43	1009.24	642.33
TRABAJADORES DE LOS SERVICIOS	318.47	520.83	310.91
AGRICULTURA Y AFINES	307.77	254.17	310.75
TRABAJADORES MANUALES	568.11	637.94	553.70
NO CLASIFICABLES E IGNORADA	382.15	150.00	401.50

(\*) excluye productores agropecuarios



PAIS: COSTA RICA  
 PERIODO: AÑO 1971  
 ENCUESTA: 2.7

CUADRO 17-BIS

TOTAL URBANO

INGRESOS PRIMARIOS MEDIOS MENSUALES (ESTIMADOS) DE LOS ASALARIADOS NO AGRICOLAS,  
 POR OCUPACION, SEGUN RAMAS DE ACTIVIDAD ECONOMICA.  
 (EN COLONES)

OCUPACION	TOTAL ASALARIADOS	MINAS Y CANTERAS	INDUSTRIA MANUFACT.	RAMAS DE ACTIVIDAD					
				ELECTRIC. GAS Y AGUA	CONSTRUC- CION	COMERCIO REST.HOTELES	TRANSP. Y COMUN.	ESTABLEC. FINANCIEROS	SERVICIO
TOTAL	820.92	266.00	715.47	1113.62	680.56	343.14	778.46	1571.41	851.52
PROFESIONALES Y TECNICOS	1770.18	0.0	2481.90	4202.27	2488.49	4202.27	0.0	4202.27	1628.10
DIRECTORES Y ADMINISTRADORES	1902.91	0.0	2285.27	1646.50	730.25	2198.52	2491.26	0.0	1475.89
PERSONAL ADMINISTRATIVO	947.12	0.0	904.32	834.50	1511.25	935.27	755.58	1461.01	890.41
TRABAJADORES DEL COMERCIO	654.34	0.0	866.55	0.0	0.0	643.08	0.0	0.0	558.00
TRABAJADORES DE LOS SERVICIOS	307.53	0.0	521.43	455.50	645.00	390.50	564.00	699.25	286.80
AGRICULTURA Y AFINES	374.50	0.0	266.00	0.0	0.0	0.0	0.0	0.0	483.00
TRABAJADORES MANUALES	570.52	266.00	528.39	688.40	578.80	578.95	687.71	483.00	553.81
NO CLASIFICABLES E IGNORADA	399.09	0.0	394.75	0.0	0.0	0.0	0.0	0.0	410.67

CUADRO 18  
INGRESOS PRIMARIOS MEDIOS MENSUALES (ESTIMADOS) DE LOS PERCEPTORES ACTIVOS,  
POR NIVEL EDUCACIONAL Y AREAS (EN COLONES)  
A) ASALARIADOS

TOTAL URBANO

NIVEL EDUCACIONAL ALCANZADO	TOTAL	AREA METROPOLITANA	RESTO URBANO
T O T A L	777.72	857.92	645.38
PRIMARIA : TRES AÑOS O MENOS	424.94	423.19	427.04
CUATRO AÑOS O MAS	504.42	520.84	477.03
MEDIA : TRES AÑOS O MENOS	623.08	670.58	531.74
CUATRO AÑOS O MAS	1047.51	1096.82	926.37
UNIVERSITARIA : TRES AÑOS O MENOS	1723.60	1745.87	1668.78
CUATRO AÑOS O MAS SIN GRADUAR	2703.82	2920.87	2052.67
GRADUADO	2144.46	2738.10	1377.66
SE IGNORA O NO DECLARADO	366.28	338.81	384.13

## B) EMPRESARIOS NO AGRICOLAS

NIVEL EDUCACIONAL ALCANZADO	TOTAL	AREA METROPOLITANA	RESTO URBANO
T O T A L	890.40	978.76	780.20
PRIMARIA : TRES AÑOS O MENOS	690.20	583.33	830.47
CUATRO AÑOS O MAS	754.88	823.38	682.35
MEDIA : TRES AÑOS O MENOS	961.11	1081.25	786.36
CUATRO AÑOS O MAS	1276.47	1183.33	1500.00
UNIVERSITARIA : TRES AÑOS O MENOS	800.00	800.00	0.0
CUATRO AÑOS O MAS SIN GRADUAR	0.0	0.0	0.0
GRADUADO	3150.61	4638.56	1166.67
SE IGNORA O NO DECLARADO	462.50	358.33	566.67

PAIS: COSTA RICA  
PERIODO: AÑO 1971  
ENCUESTA: 2.7

CUADRO 19

TOTAL URBANO

INGRESOS PRIMARIOS MEDIOS MENSUALES (ESTIMADOS) DE LOS ASALARIADOS AGRICOLAS,  
POR AREAS (EN COLONES)

AREAS

TOTAL

TOTAL

457.6

AREA METROPOLITANA

490.6

RESTO URBANO

448.7



AREAS



PAIS: COSTA RICA  
PERIODO: AÑO 1971  
ENCUESTA: 2.7

CUADRO 1  
HOGARES EN ACTIVIDADES NO AGRICOLAS E INGRESOS PRIMARIOS MENSUALES DEL JEFE,  
POR GRUPOS DECILICOS DE HOGARES

AREA METROPOL.

GRUPOS DECILICOS DE HOGARES	VALORES DECILICOS		INGRESO MEDIO (EN COLONES)	INGRESO MENSUAL AGREGADO DEL JEFE DE HOGAR		
	DESDE (EN COLONES)	HASTA		VALORES ABSOLUTOS (MILLONES)	FRECUENCIA RELATIVA (%)	FRECUENCIA REL. ACUMULADO (%)
1	1.	325.	225.60	1.15	2.2	2.2
2	326.	441.	382.07	1.95	3.8	6.0
3	442.	534.	486.63	2.48	4.8	10.8
4	535.	622.	576.73	2.94	5.7	16.5
5	623.	725.	673.46	3.43	6.6	23.1
6	726.	845.	782.54	3.99	7.7	30.8
7	846.	1016.	924.81	4.72	9.1	39.9
8	1017.	1419.	1169.32	5.95	11.5	51.5
9	1420.	2500.	1884.85	9.61	18.6	70.1
10	2501.		3037.31	15.49	29.9	100.0
TOTALES			1014.33	51.73		

PAIS: COSTA RICA  
PERIODO: AÑO 1971  
ENCUESTA: 2.7

CUADRO 1  
HOGARES EN ACTIVIDADES NO AGRICOLAS E INGRESOS PRIMARIOS MENSUALES DEL JEFE  
POR GRUPOS DECILICOS DE HOGARES.

RESTO URBANO

GRUPOS DECILICOS DE HOGARES	VALORES DECILICOS		INGRESO MEDIO (EN COLONES)	INGRESO MENSUAL AGREGADO DEL JEFE DE HOGAR		
	DESDE (EN COLONES)	HASTA		VALORES ABSOLUTOS (MILLONES)	FRECUENCIA RELATIVA (%)	FRECUENCIA REL. ACUMULADO (%)
1	1.	266.	167.25	0.47	2.1	2.1
2	267.	365.	319.07	0.90	4.1	6.2
3	366.	438.	396.06	1.12	5.1	11.3
4	439.	496.	468.70	1.33	6.0	17.4
5	497.	578.	541.58	1.53	7.0	24.3
6	579.	668.	618.55	1.75	7.9	32.3
7	669.	787.	725.29	2.05	9.3	41.6
8	788.	963.	867.82	2.46	11.1	52.7
9	964.	1465.	1156.89	3.27	14.9	67.6
10	1466.		2524.06	7.14	32.4	100.0
TOTALES			778.53	22.03		

## CUADRO 1 - B15

HOGARES EN ACTIVIDADES DEL AGRICULTAS E INGRESOS PRIMARIOS MENSUALES DE LOS  
HOGARES, POR GRUPOS DECILICOS DE HOGARES.  
- AREA METROPOLITANA -

GRUPOS DECILICOS DE HOGARES	VALORES DECILICOS		INGRESO MEDIO (EN COLONES)	INGRESO MENSUAL AGREGADO DE LOS HOGARES		
	DESDE (EN COLONES)	HASTA		VALORES ABSOLUTOS (MILLONES)	FRECUENCIA RELATIVA (%)	FRECUENCIA ABSOLUTA (%)
1	1.	287.	184.49	0.93	1.6	1.6
2	281.	438.	301.56	1.83	3.2	4.8
3	439.	492.	463.35	2.37	4.1	8.9
4	493.	675.	587.61	2.98	5.2	14.1
5	676.	775.	724.67	3.67	6.4	20.5
6	776.	919.	838.86	4.25	7.4	27.9
7	920.	1257.	1056.40	5.36	9.3	37.2
8	1258.	1542.	1301.29	7.04	12.2	49.4
9	1543.	2380.	1941.85	9.84	17.1	66.6
10	2380.		3793.63	19.23	33.4	100.0
TOTALS			1134.57	57.50		
- RESTO URBANO -						
1	1.	199.	135.28	0.38	1.4	1.4
2	200.	341.	262.00	0.74	2.8	4.2
3	342.	417.	381.60	1.07	4.0	8.2
4	418.	483.	449.81	1.26	4.7	12.9
5	484.	674.	592.16	1.67	6.2	19.1
6	675.	783.	727.75	2.05	7.6	26.8
7	784.	980.	865.46	2.43	9.1	35.8
8	981.	1306.	1119.17	3.14	11.7	47.6
9	1307.	2019.	1624.76	4.57	17.1	64.6
10	2020.		3367.94	9.47	35.4	100.0
TOTALS			952.49	26.78		
- AREAS RURALES -						
1	1.	160.	120.73	0.43	1.7	1.7
2	161.	231.	191.39	0.68	2.8	4.5
3	232.	292.	264.47	0.94	3.8	8.3
4	293.	363.	328.28	1.16	4.7	13.1
5	364.	459.	401.92	1.43	5.8	18.9
6	460.	575.	490.27	1.74	7.1	26.0
7	576.	715.	640.70	2.27	9.3	35.2
8	716.	872.	788.86	2.80	11.4	46.6
9	873.	1375.	1063.57	3.77	15.4	62.0
10	1376.		2629.20	9.33	38.0	100.0
TOTALS			691.94	24.54		



PAIS: COSTA RICA  
PERIODO: AÑO 1971  
ENCUESTA: 2.7

CUADRO 3

AREA METROPOL

HOGARES EN ACTIVIDADES NO AGRICOLAS E INGRESOS PRIMARIOS MENSUALES DEL JEFE DE HOGAR,  
POR CLASES DE CUANTIA DEL INGRESO MENSUAL DEL JEFE DE HOGAR

CLASES DE CUANTIA DE INGRESO PRIMARIO MENSUAL DEL JEFE DE HOGAR (EN COLONES)	HOGARES			INGRESO MEDIO MENSUAL ESTIM. (EN COLONES)	INGRESO MENSUAL AGREGADO DEL JEFE DE HOGAR		
	FRECUENCIA ABSOLUTA (EN MILLONES)	FRECUENCIA RELATIVA (%)	FRECUENCIA RELAT. ACUMUL. (%)		VALORES ABSOLUTOS (MILLONES)	FRECUENCIA RELATIVA (%)	FRECUENCIA REL. ACUMULADO (%)
1.	100.	0.5	1.0	55.40	0.03	0.1	0.1
101.	200.	1.4	2.7	157.14	0.22	0.4	0.5
201.	300.	2.1	4.1	265.81	0.56	1.1	1.6
301.	400.	4.4	8.6	349.09	1.54	3.0	4.5
401.	500.	5.2	10.2	453.88	2.36	4.6	9.1
501.	600.	5.7	11.2	552.25	3.15	6.1	15.2
601.	1000.	16.0	31.4	775.71	12.41	24.0	39.2
1001.	1500.	6.1	12.0	1137.43	7.24	14.0	53.2
1501.	2500.	4.5	8.8	1941.36	8.74	16.9	70.1
2501.	5000.	3.9	7.6	3338.80	13.02	25.2	95.2
5001.		1.2	2.4	2057.42	2.47	4.8	100.0
TOTALES		51.0		1014.33	51.73		

POBLACION (EN MILES): 51.0  
INGRESO MAXIMO COMPUTADO:  
FUNCION DE PARETO CLASE SUPERIOR  
INGRESO MAXIMO= 206130.81  
ALFA= 3.00  
K= 1432.76  
VARIANZA DE LOS LOGARITMOS: 0.11  
RAZON DE ELIETO-FRIGYES-RABKINA: 1.60  
COEFICIENTE DE LORENZ-GINI: 0.39  
INDICE DE THEIL: 0.27  
COEFICIENTE DE KUZNETS: 0.60

PAIS: COSTA RICA  
PERIODO: AÑO 1971  
ENCUESTA: 2.7

CUADRO 3

RESTO URBANO

HOGARES EN ACTIVIDADES NO AGRICOLAS E INGRESOS PRIMARIOS MENSUALES DEL JEFE DE HOGAR,  
POR CLASES DE CUANTIA DEL INGRESO MENSUAL DEL JEFE DE HOGAR

CLASES DE CUANTIA DE INGRESO PRIMARIO MENSUAL DEL JEFE DE HOGAR (EN COLONES)	HOGARES			INGRESO MEDIO MENSUAL ESTIM. (EN COLONES)	INGRESO MENSUAL AGREGADO DEL JEFE DE HOGAR		
	FRECUENCIA ABSOLUTA (EN MILLONES)	FRECUENCIA RELATIVA (%)	FRECUENCIA RELAT. ACUMUL. (%)		VALORES ABSOLUTOS (MILLONES)	FRECUENCIA RELATIVA (%)	FRECUENCIA REL. ACUMULADO (%)
1.	100.	0.6	2.1	51.00	0.03	0.1	0.1
101.	200.	1.1	3.9	159.00	0.17	0.8	0.9
201.	300.	2.1	7.4	258.43	0.54	2.5	3.4
301.	400.	3.6	12.7	359.08	1.29	5.9	9.3
401.	500.	4.1	14.5	456.66	1.87	8.5	17.8
501.	600.	3.6	12.7	556.06	2.00	9.1	26.8
601.	1000.	8.0	28.3	768.98	6.15	27.9	54.8
1001.	1500.	2.5	8.8	1206.04	3.02	13.7	68.5
1501.	2500.	1.7	6.0	2032.30	3.45	15.7	84.1
2501.	5000.	1.0	3.5	3136.00	3.14	14.2	98.4
5001.		0.0	0.0	359.50	0.36	1.6	100.0
TOTALES		28.3		778.53	22.03		

POBLACION (EN MILES): 28.3  
VARIANZA DE LOS LOGARITMOS: 0.10  
RAZON DE ELIETO-FRIGYES-RABKINA: 1.29  
COEFICIENTE DE LORENZ-GINI: 0.39  
INDICE DE THEIL: 0.24  
COEFICIENTE DE KUZNETS: 0.54

CUADRO 3 - Bis

HOGARES EN ACTIVIDADES NO AGRICOLAS E INGRESOS PRIMARIOS MENSUALES DE LOS  
HOGARES, POR CLASES DE CUANTIA DEL INGRESO PRIMARIO MENSUAL  
ESTIMADO DEL HOGAR

- AREA METROPOLITANA -

CLASES DE CUANTIA DE INGRESO PRIMARIO MENSUAL ESTIMADO DEL HOGAR (EN COLONES)		HOGARES			INGRESO MEDIO MENSUAL ESTIM. (EN COLONES)	INGRESO VALORES ABSOLUTOS (MILLONES)	MENSUAL AGREGADO DE LOS HOGARES	
		FRECUENCIA ABSOLUTA (EN MILES)	FRECUENCIA RELATIVA (%)	FRECUENCIA RELAT.ACUM. (%)			FRECUENCIA RELATIVA (%)	FRECUENCIA REL. ACUMULADA (%)
1.	100.	0.2	0.4	0.4	40.00	0.01	0.0	0.0
101.	200.	1.6	3.2	3.6	149.69	0.24	0.3	0.3
201.	300.	1.3	2.6	6.2	239.35	0.32	0.4	0.8
301.	400.	2.6	5.1	11.3	353.13	0.90	1.2	2.0
401.	500.	5.1	10.1	21.4	466.47	2.38	3.3	5.3
501.	600.	0.5	1.0	22.4	460.38	0.24	0.3	5.6
601.	1000.	16.0	31.6	54.0	767.59	12.28	16.8	22.4
1001.	1500.	9.0	17.8	71.8	1265.33	11.39	15.6	38.0
1501.	2500.	7.7	15.2	87.0	2008.70	15.47	21.2	59.2
2501.	5000.	3.6	7.1	94.1	3302.50	11.89	16.3	75.4
5001.	10000.	2.9	5.8	99.9	5932.77	17.38	23.8	99.2
10001.		0.1	0.1	100.0	9533.33	0.57	0.8	100.0
TALES		50.6			1443.09	73.08		

CUANTIA (EN MILES): 50.6  
 INGRESO MAXIMO COMPUTADO:  
 CUANTIA DE PARETO CLASE SUPERIOR  
 INGRESO MAXIMO= 23320.13  
 ALFA= 6.78  
 K= 3701.12  
 DISPERSION DE LOS LOGARITMOS: 0.14  
 COEFICIENTE DE ELTETO-FRIGYES-RABKINA: 1.66  
 COEFICIENTE DE LORENZ-GINI: 0.45  
 COEFICIENTE DE THEIL: 0.36  
 COEFICIENTE DE KUZNETS: 0.68

- RESTO URBANO -

1.	100.	0.2	0.7	0.7	55.00	0.01	0.0	0.0
101.	200.	1.5	5.3	6.0	145.10	0.22	0.7	0.7
201.	300.	1.1	3.8	9.8	272.73	0.30	0.9	1.6
301.	400.	2.1	7.3	17.1	363.38	0.77	2.3	3.9
401.	500.	4.7	16.2	33.3	468.72	2.20	6.5	10.4
501.	600.	0.4	1.3	34.7	525.64	0.21	0.6	11.0
601.	1000.	9.1	31.3	66.0	903.74	8.21	24.4	35.4
1001.	1500.	4.2	14.6	80.6	1558.77	6.58	19.5	54.9
1501.	2500.	3.7	12.8	93.3	2040.54	7.55	22.4	77.4
2501.	5000.	1.5	5.2	98.5	3372.00	5.06	15.0	92.4
5001.	10000.	0.3	1.1	99.7	5833.33	1.93	5.7	98.1
10001.		0.1	0.3	100.0	6340.00	0.63	1.9	100.0
TALES		29.0			1161.70	33.67		

CUANTIA (EN MILES): 29.0  
 INGRESO MAXIMO COMPUTADO:  
 CUANTIA DE PARETO CLASE SUPERIOR  
 INGRESO MAXIMO= 160693.00  
 ALFA= 4.27  
 K= 2651.37  
 DISPERSION DE LOS LOGARITMOS: 0.13  
 COEFICIENTE DE ELTETO-FRIGYES-RABKINA: 1.66  
 COEFICIENTE DE LORENZ-GINI: 0.41  
 COEFICIENTE DE THEIL: 0.29  
 COEFICIENTE DE KUZNETS: 0.61

PAIS: COSTA RICA  
PERIODO: AÑO 1971  
ENCUESTA: 2.7

CUADRO 4

AREA METROPOL.

HOGARES EN ACTIVIDADES NO AGRICOLAS E INGRESOS PRIMARIOS MENSUALES PER  
CAPITA DEL HOGAR, POR GRUPOS DECILICOS DE HOGARES.

GRUPOS DECILICOS DE HOGARES	VALORES DECILICOS		INGRESO MEDIO (EN COLONES)	INGRESO MENSUAL ESTIMADO PER CAPITA DEL HOGAR		
	DESDE (EN COLONES)	HASTA		VALORES ABSOLUTOS (MILLONES)	FRECUENCIA RELATIVA (%)	FRECUENCIA REL. ACUMULADA (%)
1	1.	65.	43.05	0.22	1.2	1.2
2	66.	97.	82.91	0.42	2.4	3.6
3	98.	127.	111.00	0.57	3.2	6.8
4	128.	170.	148.78	0.76	4.2	11.0
5	171.	214.	190.91	0.98	5.4	16.5
6	215.	268.	242.00	1.24	6.9	23.4
7	269.	343.	297.19	1.52	8.5	31.8
8	344.	467.	410.92	2.10	11.7	43.6
9	468.	840.	608.86	3.12	17.4	60.9
10	841.		1368.56	7.01	39.1	100.0
TOTALES			350.42	17.94		

PAIS: COSTA RICA  
PERIODO: AÑO 1971  
ENCUESTA: 2.7

CUADRO 4

RESTO URBANO

HOGARES EN ACTIVIDADES NO AGRICOLAS E INGRESOS PRIMARIOS MENSUALES PER  
CAPITA DEL HOGAR, POR GRUPOS DECILICOS DE HOGARES.

GRUPOS DECILICOS DE HOGARES	VALORES DECILICOS		INGRESO MEDIO (EN COLONES)	INGRESO MENSUAL ESTIMADO PER CAPITA DEL HOGAR		
	DESDE (EN COLONES)	HASTA		VALORES ABSOLUTOS (MILLONES)	FRECUENCIA RELATIVA (%)	FRECUENCIA REL. ACUMULADA (%)
1	1.	53.	34.63	0.11	1.3	1.3
2	54.	77.	66.03	0.21	2.5	3.8
3	78.	98.	87.86	0.27	3.4	7.2
4	99.	123.	109.97	0.34	4.2	11.4
5	124.	169.	145.34	0.45	5.6	17.0
6	170.	216.	190.76	0.59	7.3	24.3
7	217.	274.	246.09	0.77	9.4	33.7
8	275.	381.	314.05	0.98	12.0	45.7
9	382.	523.	447.37	1.39	17.1	62.8
10	524.		972.95	3.03	37.2	100.0
TOTALES			261.51	8.14		

PAIS: COSTA RICA  
 PERIODO: AÑO 1971  
 ENCUESTA: 2.7

CUADRO 8

AREA METROPOL.

PERCEPTORES ACTIVOS NO AGRICOLAS E INGRESOS PRIMARIOS MENSUALES (ESTIMADOS)  
 POR GRUPOS DECILICOS DE PERCEPTORES

GRUPOS DECILICOS DE HOGARES	VALORES DECILICOS		INGRESO MEDIO (EN COLONES)	INGRESO MENSUAL AGREGADO DEL PERCEPTOR		
	DESDE (EN COLONES)	HASTA		VALORES ABSOLUTOS (MILLONES)	FRECUENCIA RELATIVA (%)	FRECUENCIA REL. ACUMULADO (%)
1	1.	197.	130.82	1.18	1.4	1.4
2	198.	306.	247.98	2.24	2.6	4.0
3	307.	388.	349.03	3.15	3.7	7.6
4	389.	473.	430.04	3.89	4.5	12.2
5	474.	563.	517.29	4.68	5.4	17.6
6	564.	683.	622.73	5.63	6.5	24.1
7	684.	819.	747.36	6.75	7.9	32.0
8	820.	1032.	916.58	8.28	9.6	41.6
9	1033.	1715.	1294.96	11.70	13.6	55.2
10	1716.		4263.61	38.53	44.8	100.0
TOTALES			952.04	86.05		

PAIS: COSTA RICA  
 PERIODO: AÑO 1971  
 ENCUESTA: 2.7

CUADRO 8

RESTO URBANO

PERCEPTORES ACTIVOS NO AGRICOLAS E INGRESOS PRIMARIOS MENSUALES (ESTIMADOS)  
 POR GRUPOS DECILICOS DE PERCEPTORES

GRUPOS DECILICOS DE HOGARES	VALORES DECILICOS		INGRESO MEDIO (EN COLONES)	INGRESO MENSUAL AGREGADO DEL PERCEPTOR		
	DESDE (EN COLONES)	HASTA		VALORES ABSOLUTOS (MILLONES)	FRECUENCIA RELATIVA (%)	FRECUENCIA REL. ACUMULADO (%)
1	1.	182.	105.14	0.54	1.6	1.6
2	183.	287.	234.57	1.21	3.7	5.3
3	288.	365.	327.46	1.69	5.1	10.4
4	366.	441.	404.43	2.09	6.3	16.8
5	442.	510.	475.42	2.45	7.4	24.2
6	511.	599.	539.23	2.78	8.4	32.7
7	600.	728.	660.87	3.41	10.3	43.0
8	729.	893.	807.19	4.17	12.6	55.6
9	894.	1232.	1017.52	5.25	15.9	71.6
10	1233.		1817.76	9.38	28.4	100.0
TOTALES			638.96	32.98		

CUADRO 10  
PERCEPTORES NO AGRICOLAS E INGRESOS MENSUALES DE LOS PERCEPTORES, POR CLASES DE CUANTIA DEL INGRESO MENSUAL DEL PERCEPTOR.

- AREA METROPOLITANA -

CLASES DE CUANTIA DE INGRESO DEL PERCEPTOR (EN COLONES)	PERCEPTORES			INGRESOS MEDIOS ESTIMADOS (COLONES)	INGRESO MENSUAL AGREGADO			
	FRECUENCIA ABSOLUTA (MILES)	FRECUENCIA RELATIVA (%)	FRECUENCIA REL. ACUMUL. (%)		VALORES ABSOLUTOS (MILLONES)	FRECUENCIA RELATIVA (%)	FRECUENCIA REL. ACUMUL. (%)	
1.	100.	1.8	2.0	2.0	49.34	0.09	0.1	0.1
101.	200.	7.4	8.2	10.2	152.72	1.13	1.3	1.4
201.	300.	8.2	9.1	19.3	245.26	2.02	2.3	3.8
301.	400.	11.0	12.2	31.5	352.11	3.87	4.5	8.3
401.	500.	10.4	11.5	43.0	449.58	4.68	5.4	13.7
501.	600.	9.1	10.1	53.1	546.12	4.97	5.8	19.5
601.	1000.	23.2	25.7	78.8	771.70	17.90	20.8	40.3
1001.	1500.	8.2	9.1	87.8	1183.50	9.70	11.3	51.6
1501.	2500.	5.5	6.1	93.9	1890.13	10.40	12.1	63.6
2501.	5000.	4.2	4.6	98.6	3334.74	14.22	16.5	80.2
5001.		1.3	1.4	100.0	13116.85	17.06	19.8	100.0
TOTALES		90.4			952.04	86.05		

POBLACION (EN MILES): 90.4  
 INGRESO MAXIMO COMPUTADO:  
 FUNCION DE PARETO CLASE SUPERIOR  
 INGRESO MAXIMO= 164922.38  
 ALFA= 1.41  
 K= 245.48  
 VARIANZA DE LOS LOGARITMOS: 0.15  
 RAZON DE ELTETO-FRIGYES-RABKINA: 1.87  
 COEFICIENTE DE LORENZ-GINI: 0.52  
 INDICE DE THEIL: 0.62  
 COEFICIENTE DE KUZNETS: 0.77

- Resto URBANO -

CLASES DE CUANTIA DE INGRESO DEL PERCEPTOR (EN COLONES)	PERCEPTORES			INGRESOS MEDIOS ESTIMADOS (COLONES)	INGRESO MENSUAL AGREGADO			
	FRECUENCIA ABSOLUTA (MILES)	FRECUENCIA RELATIVA (%)	FRECUENCIA REL. ACUMUL. (%)		VALORES ABSOLUTOS (MILLONES)	FRECUENCIA RELATIVA (%)	FRECUENCIA REL. ACUMUL. (%)	
1.	100.	2.0	3.9	3.9	48.70	0.10	0.3	0.3
101.	200.	3.9	7.6	11.4	150.36	0.59	1.8	2.1
201.	300.	5.1	9.9	21.3	248.71	1.27	3.8	5.9
301.	400.	6.7	13.0	34.3	349.15	2.34	7.1	13.0
401.	500.	7.3	14.1	48.4	450.03	3.29	10.0	23.0
501.	600.	6.0	11.6	60.1	534.88	3.21	9.7	32.7
601.	1000.	12.9	25.0	85.0	776.68	10.02	30.4	63.1
1001.	1500.	4.3	8.3	93.4	1202.95	5.17	15.7	78.8
1501.	2500.	2.4	4.6	98.0	1489.38	3.57	10.8	89.6
2501.	5000.	1.0	2.0	100.0	3105.30	3.17	9.6	99.2
5001.		0.0	0.0	100.0	263.20	0.26	0.8	100.0
TOTALES		51.6			638.96	32.98		

POBLACION (EN MILES): 51.6  
 VARIANZA DE LOS LOGARITMOS: 0.12  
 RAZON DE ELTETO-FRIGYES-RABKINA: 1.60  
 COEFICIENTE DE LORENZ-GINI: 0.38  
 INDICE DE THEIL: 0.24  
 COEFICIENTE DE KUZNETS: 0.55

PAIS: COSTA RICA  
 PERIODO: AÑO 1971  
 ENCUESTA: 2.7

CUADRO 16  
 INGRESOS PRIMARIOS MEDIOS MENSUALES (ESTIMADOS) DE LOS PERCEPTORES NO AGRICOLAS,  
 POR RAMAS DE ACTIVIDAD ECONOMICA Y CATEGORIA OCUPACIONAL.  
 (EN COLONES)  
 AREA METROPOLITANA

RAMAS DE ACTIVIDAD ECONOMICA	TOTAL	CATEGORIA OCUPACIONAL		
		ASALARIADOS	EMPRESARIOS	TRABAJAD CUESTA P
T O T A L	995.10	884.19	1915.03	587.
MINAS Y CANTERAS	0.0	0.0	0.0	0.
INDUSTRIAS MANUFACTURERAS	792.71	796.57	1220.19	528.
ELECTRICIDAD, GAS Y AGUA	1333.45	1333.45	0.0	0.
CONSTRUCCION	821.58	849.00	800.00	450.
COMERCIO, RESTAURANTES Y HOTELES	731.15	911.47	1703.57	648.
TRANSPORTE Y COMUNICACIONES	853.83	868.15	1025.00	625.
ESTABLECIMIENTOS FINANCIEROS	2005.93	1659.73	9968.48	0.
SERVICIOS COMUNALES, SOCIALES Y PERSONALES	896.83	861.52	2891.44	582.
- RESTO URBANO -				
TOTAL	675.86	661.96	981.07	589.6
MINAS Y CANTERAS	266.00	266.00	0.0	0.0
INDUSTRIAS MANUFACTURERAS	532.77	524.75	802.78	434.8
ELECTRICIDAD, GAS Y AGUA	868.44	868.44	0.0	0.0
CONSTRUCCION	515.41	519.65	0.0	468.7
COMERCIO, RESTAURANTES Y HOTELERIA	723.05	667.93	994.17	651.9
TRANSPORTE Y COMUNICACIONES	606.74	612.93	625.00	535.0
ESTABLECIMIENTOS FINANCIEROS	1163.21	1163.21	0.0	0.0
SERVICIOS COMUNALES, SOCIALES Y PERSONALES	754.54	729.20	1216.67	830.2

CUADRO 17  
INGRESOS PRIMARIOS MEDIOS MENSUALES (ESTIMADOS) DE LOS PERCEPTORES ACTIVOS (\*),  
POR OCUPACION, SEGUN CATEGORIA OCUPACIONAL.  
(En Colones)  
- AREA METROPOLITANA -

OCUPACION	CATEGORIA OCUPACIONAL		
	TOTAL	ASALARIADOS	AUTO-EMPLEADOS
TOTAL	976.57	1068.95	963.88
PROFESIONALES Y TECNICOS	2827.92	3299.06	2799.66
DIRECTORES Y ADMINISTRADORES	2163.76	3000.00	2068.19
PERSONAL ADMINISTRATIVO	1923.58	625.00	1028.38
TRABAJADORES DEL COMERCIO	876.81	1112.15	738.55
TRABAJADORES DE LOS SERVICIOS	309.75	390.62	307.72
AGRICULTURA Y AFINES	301.73	306.25	300.91
TRABAJADORES MANUALES	586.00	689.17	567.36
NO CLASIFICABLES E IGNORADA	367.56	150.00	394.75
- RESTO URBANO -			
T O T A L	660.37	740.44	646.57
PROFESIONALES Y TECNICOS	1192.14	1187.50	1192.37
DIRÉCT. Y ADMINISTRADORES	1348.27	1312.50	1356.69
PERSONAL ADMINISTRATIVO	860.79	0.0	860.79
TRABAJADORES DEL COMERCIO	626.45	853.23	459.06
TRABAJADORES DE LOS SERVICIOS	334.79	625.00	317.09
AGRICULTURA Y AFINES	309.55	150.00	313.27
TRABAJADORES MANUALES	542.19	580.31	532.84
NO CLASIFICABLES E IGNORADOS	415.00	0.0	415.00

(\* Excluye productores agropecuarios.)





PARTE II

TABULACIONES DE DETALLE



A

INGRESOS Y CARACTERISTICAS DE LOS HOGARES



CLASE DE CUANTIA DE  
INGRESO SEMANAL DEL JEFE  
( EN COLONES )

AREAS URBANAS  
TOTAL | AREA METROPOLITANA | RESTO

	TOTAL	AREA METROPOLITANA	RESTO
TOTAL .....	73.8	73.8	45.2
MENOS DE 25 .....	0.5	0.5	0.2
25 A 49 .....	2.5	2.5	1.3
50 A 74 .....	5.8	5.8	2.6
75 A 99 .....	7.3	7.3	3.9
100 A 124 .....	8.7	8.7	4.8
125 A 174 .....	17.0	17.0	10.4
175 A 249 .....	12.9	12.9	8.1
250 A 399 .....	7.0	7.0	4.4
400 A 699 .....	5.4	5.4	4.2
700 Y MAS .....	2.5	2.5	2.3
SOLAMENTE EN ESPECIE	0.1	0.1	0.0
IGNORADO .....	4.1	4.1	3.0

BIEMPRESARIOS Y PASIVOS  
(EN MILES)

CLASE DE CUANTIA DE  
INGRESO MENSUAL DEL JEFE  
( EN COLONES )

	TOTAL	AREA METROPOLITANA	RESTO
TOTAL .....	41.5	23.3	18.2
MENOS DE 300 .....	2.1	1.1	1.0
300 A 600 .....	6.3	3.4	2.9
600 A 1000 .....	4.6	2.6	2.0
1000 A 1500 .....	2.1	1.3	0.8
1500 A 2000 .....	0.5	0.2	0.3
2000 A 2500 .....	0.6	0.3	0.3
2500 A 3000 .....	0.3	0.1	0.2
3000 A 5000 .....	0.8	0.7	0.1
5000 Y MAS .....	0.2	0.2	0.0
NO DECLARA .....	4.0	2.5	1.5
IGNORADO (*) .....	20.0	10.9	9.1

(\*) INCLUYE HOGARES CON  
JEFES PASIVOS

PAIS : COSTA RICA  
CUADRO : A.2

HOGARES, POR GRUPO SOCIOECONOMICO DEL JEFE, TOTAL Y AREAS.  
(EN MILES)

GRUPO SOCIOECONOMICO DEL JEFE

AREAS URBANAS  
TOTAL | AREA METROPOLITANA | RESTO

	TOTAL	AREA METROPOLITANA	RESTO
TOTAL .....	115.5	68.6	46.9
PRODUCTORES AGRICOLAS .....	3.0	0.9	2.1
EMPRESARIOS NO AGRICOLAS .....	21.3	12.3	9.0
EMPLEADORES TRAB. POR CUENTA PROPIA .....	9.4 11.9	5.2 7.1	4.2 4.8
ASALARIADOS AGRICOLAS .....	4.3	1.2	3.1
ASALARIADOS NO AGRICOLAS .....	69.9	44.1	25.8
DIRRECTIVOS Y PROFESIONALES EMPLEADOS .....	14.6 20.0	9.0 14.9	5.6 5.1
MANUALES .....	34.9	20.0	14.9
OTROS .....	9.4	0.2	0.2
OTROS PERCEPTORES .....	17.0	10.1	6.9

PAIS : COSTA RICA  
CUADRO : A.7

HOGARES, POR FUENTE Y TIPO DE INGRESO DEL JEFE. TOTAL Y AREAS.  
(EN MILES)

FUENTE Y TIPO DE INGRESO DEL JEFE	AREAS URBANAS		
	TOTAL	AREA METROPOLITANA	RESTO
REMUNERACIONES DEL TRAB. ASALARIADO..			
REMUNERACIONES DIRECTAS, BRUTAS EN EFECTIVO.....	74.0	45.2	28.8
REMUNERACIONES EN ESPECIE.....		0.9	0.6
INGRESOS EMPRESARIALES.....			
PERCEPCIONES NETAS REALIZADAS EN EFECTIVO (DEL NEGOCIO, FINCA O PROFESION).....	24.3	13.2	11.1
INGRESOS DE FUENTE NO IDENTIFICADA Y N.E.O.C. (*) .....	17.0	10.1	6.9

(\*) INCLUYE HOGARES CON JEFES PASIV

PAIS : COSTA RICA  
CUADRO : A.4

HOGARES, POR TAMAÑO DEL HOGAR. TOTAL Y AREAS.  
(EN MILES)

TAMAÑO DEL HOGAR	AREAS URBANAS		
	TOTAL	AREA METROPOLITANA	RESTO
T O T A L .....	115.4	68.4	47.0
1 PERSONA .....	6.8	3.7	3.1
2 PERSONA .....	12.8	4.2	4.6
3 PERSONAS .....	15.8	9.9	6.9
4 PERSONAS .....	17.8	10.9	6.9
5 PERSONAS .....	17.7	11.1	6.6
6 PERSONAS .....	13.8	8.6	5.2
7 PERSONAS .....	11.2	6.1	5.1
8 PERSONAS .....	7.1	4.0	3.1
9 PERSONAS Y MAS ...	11.4	5.9	5.5













PAIS : COSTA RICA  
CUADRO : A.1.4 (cont.)HOGARES, POR TAMAÑO DEL HOGAR SEGUN CLASES DE CUANTIA DE INGRESO DEL JEFE.  
BI EMPRESARIOS Y PASIVOS  
(EN MILES)

TAMAÑO DEL HOGAR	TOTAL	CLASE DE CUANTIA DE INGRESO MENSUAL DEL JEFE (EN COLONES)										
		MENOS DE 300	300 A 600	600 A 1000	1000 A 1500	1500 A 2000	2000 A 2500	2500 A 3000	3000 A 5000	5000 Y MAS	NO DECLARADO	IGNORADO
AREA METROP												
TOTAL	23.4	1.2	3.3	2.5	1.3	0.1	0.3	0.1	0.8	0.2	2.7	10.9
1 PERSONA	2.1	0.1	0.2	0.0	0.0	0.0	0.0	0.0	0.0	0.0	0.1	1.7
2 PERSONAS	3.6	0.2	0.6	0.1	0.1	0.0	0.0	0.0	0.1	0.0	0.3	2.2
3 PERSONAS	3.4	0.2	0.4	0.5	0.2	0.0	0.1	0.0	0.1	0.0	0.2	1.7
4 PERSONAS	3.4	0.2	0.4	0.1	0.3	0.1	0.1	0.0	0.2	0.0	0.4	1.6
5 PERSONAS	3.3	0.1	0.4	0.6	0.2	0.0	0.0	0.1	0.1	0.1	0.5	1.2
6 PERSONAS	2.4	0.1	0.3	0.4	0.2	0.0	0.1	0.0	0.1	0.0	0.5	0.7
7 PERSONAS	1.8	0.1	0.3	0.2	0.1	0.0	0.0	0.0	0.1	0.1	0.3	0.6
8 PERSONAS	1.3	0.1	0.2	0.2	0.1	0.0	0.0	0.0	0.1	0.0	0.3	0.3
9 PERSONAS Y MAS	2.1	0.1	0.5	0.4	0.1	0.0	0.0	0.0	0.0	0.0	0.1	0.9
RESTO URBAN												
TOTAL	18.3	1.1	2.9	2.1	0.8	0.2	0.3	0.1	0.0	0.0	1.6	9.2
1 PERSONA	1.9	0.2	0.3	0.1	0.0	0.0	0.0	0.0	0.0	0.0	0.1	1.2
2 PERSONAS	2.3	0.2	0.3	0.1	0.1	0.0	0.0	0.0	0.0	0.0	0.2	1.4
3 PERSONAS	2.7	0.1	0.5	0.4	0.1	0.1	0.0	0.0	0.0	0.0	0.2	1.3
4 PERSONAS	2.0	0.1	0.2	0.2	0.1	0.0	0.1	0.0	0.0	0.0	0.2	1.0
5 PERSONAS	2.1	0.1	0.4	0.2	0.1	0.0	0.1	0.1	0.0	0.0	0.2	0.9
6 PERSONAS	2.2	0.1	0.2	0.4	0.1	0.1	0.0	0.0	0.0	0.0	0.2	1.1
7 PERSONAS	2.0	0.0	0.6	0.2	0.1	0.0	0.1	0.0	0.0	0.0	0.2	0.8
8 PERSONAS	1.2	0.1	0.1	0.3	0.1	0.0	0.0	0.0	0.0	0.0	0.1	0.5
9 PERSONAS Y MAS	1.9	0.1	0.3	0.2	0.1	0.0	0.0	0.0	0.0	0.0	0.2	1.0

PAIS : COSTA RICA  
CUADRO : A.1.5HOGARES, POR NUMERO DE PERCEPTORES ACTIVOS SEGUN CLASES DE CUANTIA DE INGRESO DEL JEFE.  
ATASALARIADOS  
(EN MILES)

NUMERO DE PERCEPTORES ACTIVOS	TOTAL	CLASE DE CUANTIA DE INGRESO SEMANAL DEL JEFE (EN COLONES)												
		MENOS DE 25	25 A 49	50 A 74	75 A 99	100 A 124	125 A 174	175 A 249	250 A 399	400 A 699	700 Y MAS	SOLO ESPECIFICADO	NO DECLARADO	IGNORADO
TOTAL AREAS URBANAS														
TOTAL	74.2	0.7	2.6	5.7	7.5	8.7	16.9	13.0	7.1	5.3	2.6	0.1	0.0	4.0
1 PERCEPTOR	43.8	0.4	1.8	3.1	4.5	5.3	10.6	7.9	4.3	2.9	0.8	0.1	0.0	2.0
2 PERCEPTORES	19.5	0.2	0.4	1.5	1.8	2.3	3.8	3.5	1.8	1.6	1.2	0.0	0.0	1.0
3 PERCEPTORES	7.8	0.1	0.3	0.7	0.7	0.8	1.7	1.3	0.7	0.6	0.5	0.0	0.0	0.0
4 PERCEPTORES	2.1	0.0	0.1	0.3	0.3	0.2	0.5	0.2	0.2	0.1	0.1	0.0	0.0	0.0
5 PERCEPTORES Y MAS	1.0	0.0	0.0	0.1	0.2	0.1	0.3	0.1	0.1	0.1	0.0	0.0	0.0	0.0
AREA METROP														
TOTAL	45.4	0.3	1.3	2.5	4.0	4.8	10.3	8.2	4.5	4.2	2.4	0.0	0.0	2.0
1 PERCEPTOR	25.7	0.2	0.9	1.4	2.3	2.7	6.2	4.9	2.6	2.2	0.7	0.0	0.0	1.0
2 PERCEPTORES	12.9	0.1	0.3	0.7	1.1	1.4	2.4	2.2	1.3	1.3	1.1	0.0	0.0	1.0
3 PERCEPTORES	4.8	0.0	0.1	0.3	0.3	0.4	1.2	0.9	0.4	0.5	0.5	0.0	0.0	0.0
4 PERCEPTORES	1.4	0.0	0.0	0.1	0.2	0.2	0.3	0.2	0.1	0.1	0.1	0.0	0.0	0.0
5 PERCEPTORES Y MAS	0.6	0.0	0.0	0.0	0.1	0.1	0.2	0.0	0.1	0.1	0.0	0.0	0.0	0.0
RESTO URBAN														
TOTAL	28.8	0.4	1.3	3.2	3.5	3.9	6.6	4.8	2.6	1.1	0.2	0.1	0.0	1.0
1 PERCEPTOR	19.1	0.2	0.9	1.7	2.2	2.6	4.4	3.0	1.7	0.7	0.1	0.1	0.0	0.0
2 PERCEPTORES	6.6	0.1	0.1	0.8	0.7	0.9	1.4	1.3	0.5	0.3	0.1	0.0	0.0	0.0
3 PERCEPTORES	3.0	0.1	0.2	0.4	0.4	0.4	0.5	0.4	0.3	0.1	0.0	0.0	0.0	0.0
4 PERCEPTORES	0.7	0.0	0.1	0.2	0.1	0.0	0.2	0.0	0.1	0.0	0.0	0.0	0.0	0.0
5 PERCEPTORES Y MAS	0.4	0.0	0.0	0.1	0.1	0.0	0.1	0.1	0.0	0.0	0.0	0.0	0.0	0.0

PAIS : COSTA RICA  
CUADRO : A.1.5

HOGARES, POR NUMERO DE PERCEPTORES ACTIVOS SEGUN CLASES DE CUANTIA DE INGRESO DEL JEFE.  
EMPRESARIOS Y PASIVOS  
(EN MILES)

NUMERO DE PERCEPTORES ACTIVOS	TOTAL	CLASE DE CUANTIA DE INGRESO MENSUAL DEL JEFE (EN COLONES)										
		MENOS DE 300	300 A 600	600 A 1000	1000 A 1500	1500 A 2000	2000 A 2500	2500 A 3000	3000 A 5000	5000 Y MAS	NO DE- CLARA	IGNO- RADO
TOTAL AREAS URBANAS												
TOTAL .....	41.2	2.1	6.2	4.4	2.1	0.4	0.7	0.3	0.8	0.2	4.0	20.0
NINGUNO ..	12.0	0.0	0.0	0.0	0.0	0.0	0.0	0.0	0.0	0.0	0.0	12.0
1 PERCEPTOR .....	18.4	1.6	4.3	2.7	1.5	0.4	0.4	0.1	0.2	0.1	2.2	4.9
2 PERCEPTORES .....	7.0	0.3	1.2	1.2	0.3	0.0	0.2	0.1	0.4	0.1	1.2	2.0
3 PERCEPTORES .....	2.9	0.2	0.5	0.4	0.3	0.0	0.1	0.1	0.2	0.0	0.3	0.8
4 PERCEPTORES .....	0.4	0.0	0.1	0.0	0.0	0.0	0.0	0.0	0.0	0.0	0.2	0.1
5 PERCEPTORES O MAS ..	0.5	0.0	0.1	0.1	0.0	0.0	0.0	0.0	0.0	0.0	0.1	0.2
AREA METROP												
TOTAL .....	23.3	1.1	3.4	2.5	1.3	0.2	0.3	0.1	0.7	0.2	2.6	10.9
NINGUNO ..	7.2	0.0	0.0	0.0	0.0	0.0	0.0	0.0	0.0	0.0	0.0	7.2
1 PERCEPTOR .....	9.3	0.8	2.3	1.4	0.9	0.2	0.2	0.0	0.2	0.1	1.2	2.0
2 PERCEPTORES .....	4.5	0.2	0.7	0.8	0.2	0.0	0.1	0.1	0.4	0.1	0.9	1.0
3 PERCEPTORES .....	1.5	0.1	0.2	0.2	0.2	0.0	0.0	0.0	0.1	0.0	0.2	0.5
4 PERCEPTORES .....	0.4	0.0	0.1	0.0	0.0	0.0	0.0	0.0	0.0	0.0	0.2	0.1
5 PERCEPTORES O MAS ..	0.4	0.0	0.1	0.1	0.0	0.0	0.0	0.0	0.0	0.0	0.1	0.1
RESTO URBAN												
TOTAL .....	17.9	1.0	2.8	1.9	0.8	0.2	0.4	0.2	0.1	0.0	1.4	9.1
NINGUNO ..	4.8	0.0	0.0	0.0	0.0	0.0	0.0	0.0	0.0	0.0	0.0	4.8
1 PERCEPTOR .....	9.1	0.8	2.0	1.3	0.6	0.2	0.2	0.1	0.0	0.0	1.0	2.9
2 PERCEPTORES .....	2.5	0.1	0.5	0.4	0.1	0.0	0.1	0.0	0.0	0.0	0.3	1.0
3 PERCEPTORES .....	1.4	0.1	0.3	0.2	0.1	0.0	0.1	0.1	0.1	0.0	0.1	0.3
5 PERCEPTORES O MAS ..	0.1	0.0	0.0	0.0	0.0	0.0	0.0	0.0	0.0	0.0	0.0	0.1

PAIS : COSTA RICA  
CUADRO : A.1.8

HOGARES, POR TIPO DE HOGAR SEGUN CLASES DE CUANTIA DE INGRESO DEL JEFE.  
ATAJALARIADOS  
(EN MILES)

TIPO DE HOGAR	TOTAL	CLASE DE CUANTIA DE INGRESO SEMANAL DEL JEFE (EN COLONES)												
		MENOS DE 25	25 A 49	50 A 74	75 A 99	100 A 124	125 A 174	175 A 249	250 A 399	400 A 699	700 Y MAS	SOLO ESPE- CIE	NO DECLA- RA	IGNO- RA DO
TOTAL AREAS URBANAS														
TOTAL .....	74.0	0.4	2.6	5.8	7.2	8.6	17.0	12.9	7.1	5.4	2.7	0.1	0.0	4.2
UNIPERSONAL .....	2.8	0.0	0.2	0.3	0.1	0.7	0.5	0.4	0.2	0.1	0.1	0.0	0.0	0.2
SOLO EMPARENTADOS ....	63.9	0.4	2.0	5.2	6.8	7.6	15.8	11.4	6.1	4.0	1.1	0.1	0.0	3.4
INCLUYE NO PARIENTES .	7.3	0.0	0.4	0.3	0.3	0.3	0.7	1.1	0.8	1.3	1.5	0.0	0.0	0.6
AREA METROP														
TOTAL .....	45.3	0.2	1.3	2.6	3.9	4.7	10.4	8.1	4.5	4.2	2.4	0.0	0.0	3.0
UNIPERSONAL .....	1.5	0.0	0.1	0.2	0.1	0.3	0.2	0.1	0.1	0.1	0.1	0.0	0.0	0.2
SOLO EMPARENTADOS ....	38.3	0.2	1.0	2.2	3.6	4.2	9.8	7.2	3.8	3.1	0.9	0.0	0.0	2.3
INCLUYE NO PARIENTES .	5.5	0.0	0.2	0.2	0.2	0.2	0.4	0.8	0.6	1.0	1.4	0.0	0.0	0.5
RESTO URBAN														
TOTAL .....	28.7	0.2	1.3	3.2	3.3	3.9	6.6	4.8	2.6	1.2	0.3	0.1	0.0	1.2
UNIPERSONAL .....	1.3	0.0	0.1	0.1	0.0	0.4	0.3	0.3	0.1	0.0	0.0	0.0	0.0	0.0
SOLO EMPARENTADOS ....	25.6	0.2	1.0	3.0	3.2	3.4	6.0	4.2	2.3	0.9	0.2	0.1	0.0	1.1
INCLUYE NO PARIENTES .	1.8	0.0	0.2	0.1	0.1	0.1	0.3	0.3	0.2	0.3	0.1	0.0	0.0	0.1

PAIS : COSTA RICA  
CUADRO : A.1.8HOGARES, POR TIPO DE HOGAR SEGUN CLASES DE CUANTIA DE INGRESO DEL JEFE.  
BIEMPRESARIOS Y PASIVOS  
(EN MILES)

TIPO DE HOGAR	TOTAL	CLASE DE CUANTIA DE INGRESO MENSUAL DEL JEFE (EN COLONES)										
		MENOS DE 300	300 A 600	600 A 1000	1000 A 1500	1500 A 2000	2000 A 2500	2500 A 3000	3000 A 5000	5000 Y MAS	NO DECLARADO	IGNORADO
TOTAL AREA URBANA												
TOTAL .....	41.6	2.2	6.2	4.5	2.1	0.4	0.7	0.4	0.8	0.2	4.1	20.6
UNIPERSONAL ...	4.0	0.3	0.5	0.1	0.0	0.0	0.0	0.0	0.0	0.0	0.2	2.9
SOLO EMPARENTADOS ...	33.9	1.9	5.6	4.2	2.0	0.3	0.5	0.2	0.5	0.1	3.0	15.6
INCLUYE NO PARIENTES .	3.7	0.0	0.1	0.2	0.1	0.1	0.2	0.2	0.3	0.1	0.9	1.5
AREA METROP												
TOTAL .....	23.2	1.1	3.3	2.5	1.3	0.2	0.4	0.1	0.7	0.2	2.5	10.9
UNIPERSONAL ...	2.1	0.1	0.2	0.0	0.0	0.0	0.0	0.0	0.0	0.0	0.1	1.7
SOLO EMPARENTADOS ...	18.4	1.0	3.0	2.4	1.2	0.1	0.3	0.0	0.4	0.1	1.7	8.2
INCLUYE NO PARIENTES .	2.7	0.0	0.1	0.1	0.1	0.1	0.1	0.1	0.3	0.1	0.7	1.0
RESTO URBAN												
TOTAL .....	18.4	1.1	2.9	2.0	0.8	0.2	0.3	0.3	0.1	0.0	1.6	9.1
UNIPERSONAL ...	1.9	0.2	0.3	0.1	0.0	0.0	0.0	0.0	0.0	0.0	0.1	1.2
SOLO EMPARENTADOS ...	15.5	0.9	2.6	1.8	0.8	0.2	0.2	0.2	0.1	0.0	1.3	7.4
INCLUYE NO PARIENTES .	1.0	0.0	0.0	0.1	0.0	0.0	0.1	0.1	0.0	0.0	0.2	0.5

PAIS : COSTA RICA  
CUADRO : A.1.24HOGARES, POR TIPO DE VIVIENDA SEGUN CLASES DE CUANTIA DE INGRESO DEL JEFE.  
A) SALARIADOS  
(EN MILES)

TIPO DE LA VIVIENDA	TOTAL	CLASE DE CUANTIA DE INGRESO SEMANAL DEL JEFE (EN COLONES)												
		MENOS DE 25	25 A 49	50 A 74	75 A 99	100 A 124	125 A 174	175 A 249	250 A 399	400 A 699	700 Y MAS	SOLO ESPECIE	NO DECLARADO	IGNORADO
TOTAL AREA URBANA														
TOTAL .....	74.0	0.5	2.6	5.9	7.3	8.7	16.9	13.0	7.0	5.4	2.5	0.1	0.0	4.1
VIVIEN.CONVENCIONALES PERMAN.	69.1	0.5	1.9	4.9	6.4	7.9	15.9	12.8	6.9	5.4	2.5	0.1	0.0	3.9
VIVIEN.MOVILES Y MARGINALES .	4.9	0.0	0.7	1.0	0.9	0.8	1.0	0.2	0.1	0.0	0.0	0.0	0.0	0.2
VIV.RUSTICAS O SEMIPER. ...	1.0	0.0	0.2	0.3	0.2	0.1	0.2	0.0	0.0	0.0	0.0	0.0	0.0	0.0
VIV.IMPROVISADAS O TRANS. .	3.9	0.0	0.5	0.7	0.7	0.7	0.8	0.2	0.1	0.0	0.0	0.0	0.0	0.2
AREA METROP														
TOTAL .....	45.1	0.2	1.3	2.6	3.9	4.8	10.3	8.2	4.4	4.2	2.3	0.0	0.0	2.9
VIVIEN.CONVENCIONALES PERMAN.	42.1	0.2	0.9	2.0	3.3	4.3	9.7	8.1	4.3	4.2	2.3	0.0	0.0	2.8
VIVIEN.MOVILES Y MARGINALES .	3.0	0.0	0.4	0.6	0.6	0.5	0.6	0.1	0.1	0.0	0.0	0.0	0.0	0.1
VIV.RUSTICAS O SEMIPER. ...	0.4	0.0	0.1	0.1	0.1	0.0	0.1	0.0	0.0	0.0	0.0	0.0	0.0	0.0
VIV.IMPROVISADAS O TRANS. .	2.6	0.0	0.3	0.5	3.5	0.5	0.5	0.1	0.1	0.0	0.0	0.0	0.0	0.1
RESTO URBAN														
TOTAL .....	28.9	0.3	1.3	3.3	3.4	3.9	6.6	4.8	2.6	1.2	0.2	0.1	0.0	1.2
VIVIEN.CONVENCIONALES PERMAN.	27.0	0.3	1.0	2.9	3.1	3.6	6.2	4.7	2.6	1.2	0.2	0.1	0.0	1.1
VIVIEN.MOVILES Y MARGINALES .	1.9	0.0	0.3	0.4	0.3	0.3	0.4	0.1	0.0	0.0	0.0	0.0	0.0	0.1
VIV.RUSTICAS O SEMIPER. ...	0.6	0.0	0.1	0.2	0.1	0.1	0.1	0.0	0.0	0.0	0.0	0.0	0.0	0.0
VIV.IMPROVISADAS O TRANS. .	1.3	0.0	0.2	0.2	0.2	0.2	0.3	0.1	0.0	0.0	0.0	0.0	0.0	0.1

PAIS : COSTA RICA  
CUADRO : A-1.24HOGARES, POR TIPO DE VIVIENDA SEGUN CLASES DE CUANTIA DE INGRESO DEL JEFE.  
BIEMPRESARIOS Y PASIVOS  
(EN MILES)

TIPO DE VIVIENDA	TOTAL	CLASE DE CUANTIA DE INGRESO MENSUAL DEL JEFE (EN COLONES)										
		MENOS DE 300	300 A 600	600 A 1000	1000 A 1500	1500 A 2000	2000 A 2500	2500 A 3000	3000 A 5000	5000 Y MAS	NO DECLARADA	IGNORADO
TOTAL AREA URBANAS												
TOTAL .....	41.4	2.1	6.2	4.6	2.1	0.5	0.6	0.3	0.8	0.2	4.0	20.0
VIVIEN.CONVENCIONALES PERMAN.	38.7	1.6	5.9	4.3	2.1	0.5	0.6	0.3	0.8	0.2	3.9	18.5
VIVIEN.MOVILES Y MARGINALES .	2.7	0.5	0.3	0.3	0.0	0.0	0.0	0.0	0.0	0.0	0.1	1.5
VIV.RUSTICAS O SEMIPER. ....	0.7	0.0	0.1	0.2	0.0	0.0	0.0	0.0	0.0	0.0	0.0	0.4
VIV.IMPROVISADAS O TRANS. . .	2.0	0.5	0.2	0.1	0.0	0.0	0.0	0.0	0.0	0.0	0.1	1.1
AREA METROP												
TOTAL .....	23.3	1.1	3.4	2.6	1.3	0.2	0.3	0.1	0.7	0.2	2.5	10.9
VIVIEN.CONVENCIONALES PERMAN.	21.6	0.7	3.1	2.4	1.3	0.2	0.3	0.1	0.7	0.2	2.5	10.1
VIVIEN.MOVILES Y MARGINALES .	1.7	0.4	0.3	0.2	0.0	0.0	0.0	0.0	0.0	0.0	0.0	0.8
VIV.RUSTICAS O SEMIPER. ....	0.4	0.0	0.1	0.1	0.0	0.0	0.0	0.0	0.0	0.0	0.0	0.2
VIV.IMPROVISADAS O TRANS. . .	1.3	0.4	0.2	0.1	0.0	0.0	0.0	0.0	0.0	0.0	0.0	0.6
RESTO URBAN												
TOTAL .....	18.1	1.0	2.8	2.0	0.8	0.3	0.3	0.2	0.1	0.0	1.5	9.1
VIVIEN.CONVENCIONALES PERMAN.	17.1	0.9	2.8	1.9	0.8	0.3	0.3	0.2	0.1	0.0	1.4	8.4
VIVIEN.MOVILES Y MARGINALES .	1.0	0.1	0.0	0.1	0.0	0.0	0.0	0.0	0.0	0.0	0.1	0.7
VIV.RUSTICAS O SEMIPER. ....	0.3	0.0	0.0	0.1	0.0	0.0	0.0	0.0	0.0	0.0	0.0	0.2
VIV.IMPROVISADAS O TRANS. . .	0.7	0.1	0.0	0.0	0.0	0.0	0.0	0.0	0.0	0.0	0.1	0.5

PAIS : COSTA RICA  
CUADRO : A-1.26HOGARES, POR NUMERO DE CUARTOS SEGUN CLASES DE CUANTIA DE INGRESO DEL JEFE.  
AJASALARIADOS  
(EN MILES)

NUMERO DE CUARTOS	TOTAL	CLASE DE CUANTIA DE INGRESO SEMANAL DEL JEFE (EN COLONES)												
		MENOS DE 25	25 A 49	50 A 74	75 A 99	100 A 124	125 A 174	175 A 249	250 A 399	400 A 699	700 Y MAS	SOLO ESPECIE	NO DECLARADA	IGNORADO
TOTAL AREA URBANAS														
TOTAL .....	74.1	0.6	2.4	5.8	7.2	8.7	17.1	12.8	7.1	5.6	2.6	0.0	0.0	4.2
1 CUARTO .....	3.5	0.1	0.4	0.6	0.5	0.6	0.6	0.2	0.0	0.0	0.0	0.0	0.0	0.2
2 CUARTOS .....	4.9	0.2	0.2	0.6	0.8	0.9	1.4	0.4	0.0	0.1	0.1	0.0	0.0	0.2
3 CUARTOS .....	12.0	0.1	0.6	1.2	1.9	2.0	3.6	1.4	0.5	0.2	0.0	0.0	0.0	0.5
4 CUARTOS .....	17.0	0.1	0.4	1.8	1.9	2.4	4.5	3.1	1.4	0.6	0.1	0.0	0.0	0.7
5 CUARTOS .....	17.7	0.1	0.4	0.7	1.3	1.4	4.5	4.2	2.2	1.5	0.4	0.0	0.0	1.0
6 CUARTOS .....	9.4	0.0	0.3	0.4	0.5	0.7	1.4	2.1	1.8	1.2	0.4	0.0	0.0	0.6
7 CUARTOS .....	5.0	0.0	0.1	0.3	0.3	0.4	0.6	0.8	0.6	1.0	0.5	0.0	0.0	0.4
8 CUARTOS O MAS .....	4.6	0.0	0.0	0.2	0.0	0.0	0.5	0.6	0.6	1.0	1.1	0.0	0.0	0.6
AREA METROP														
TOTAL .....	44.9	0.2	1	2.6	3.8	4.7	10.4	8.1	4.4	4.3	2.3	0.0	0.0	3.0
1 CUARTO .....	2.1	0.0	0.	0.4	0.4	0.4	0.3	0.1	0.0	0.0	0.0	0.0	0.0	0.2
2 CUARTOS .....	3.0	0.1	0.1	0.3	0.5	0.5	1.0	0.2	0.0	0.1	0.1	0.0	0.0	0.1
3 CUARTOS .....	6.5	0.0	0.	0.6	0.9	1.1	2.3	0.8	0.2	0.1	0.0	0.0	0.0	0.3
4 CUARTOS .....	9.6	0.1	0.2	0.7	0.9	1.2	2.7	2.0	0.8	0.5	0.1	0.0	0.0	0.4
5 CUARTOS .....	11.7	0.0	0.2	0.3	0.9	0.9	2.7	2.8	1.5	1.2	0.4	0.0	0.0	0.9
6 CUARTOS .....	5.2	0.0	0.1	0.1	0.1	0.4	0.7	1.3	1.0	0.8	0.3	0.0	0.0	0.4
7 CUARTOS .....	3.4	0.0	0.0	0.1	0.1	0.2	0.4	0.6	0.5	0.8	0.4	0.0	0.0	0.3
8 CUARTOS O MAS .....	3.4	0.0	0.0	0.1	0.0	0.0	0.3	0.3	0.4	0.8	1.0	0.0	0.0	0.5

PAIS : COSTA RICA  
CUADRO : A.1.26

HOGARES, POR NUMERO DE CUARTOS, SEGUN CLASES DE CUANTIA DE INGRESO.  
A) ASALARIADOS  
(EN MILES)

NUMERO DE CUARTOS	TOTAL	CLASE DE CUANTIA DE INGRESO SEMANAL (EN COLONES)											SOLO ESPECIE	NO DECLARA	IGNORADO
		MENOS DE 25	25 A 49	50 A 74	75 A 99	100 A 124	125 A 174	175 A 249	250 A 399	400 A 699	700 Y MAS				
RESTO URBANO															
TOTAL .....	29.2	0.4	1.3	3.2	3.4	4.0	6.7	4.7	2.7	1.3	0.3	0.0	0.0	1.2	
1 CUARTO .....	1.4	0.1	0.1	0.2	0.1	0.5	0.3	0.1	0.0	0.0	0.0	0.0	0.0	0.0	
2 CUARTOS .....	1.9	0.1	0.1	0.3	0.3	0.4	0.4	0.2	0.0	0.0	0.0	0.0	0.0	0.1	
3 CUARTOS .....	5.5	0.1	0.4	0.6	1.0	0.9	1.3	0.6	0.3	0.1	0.0	0.0	0.0	0.2	
4 CUARTOS .....	7.4	0.0	0.2	1.1	1.0	1.2	1.8	1.1	3.6	0.1	0.0	0.0	0.0	0.3	
5 CUARTOS .....	6.0	0.1	0.2	0.4	0.4	0.5	1.8	1.4	0.7	0.3	0.0	0.0	0.0	0.2	
6 CUARTOS .....	4.2	0.0	0.2	0.3	0.4	0.3	0.7	0.8	0.8	0.4	0.1	0.0	3.0	0.2	
7 CUARTOS .....	1.6	0.0	0.1	0.2	0.2	0.2	0.2	0.2	0.1	0.2	0.1	0.0	3.0	0.1	
8 CUARTOS <del>0 VAL.</del> .....	1.2	0.0	0.0	0.1	0.0	0.0	0.2	0.3	0.2	0.2	0.1	0.0	0.0	0.1	

PAIS : COSTA RICA  
CUADRO : A.1.26

HOGARES, POR NUMERO DE CUARTOS SEGUN CLASES DE INGRESO DEL JEFE.  
B) EMPRESARIOS Y PASIVOS  
(EN MILES)

NUMERO DE CUARTOS	TOTAL	CLASE DE CUANTIA DE INGRESO MENSUAL DEL JEFE (EN COLONES)											NO DECLARA	IGNORADO
		MENOS DE 300	300 A 600	600 A 1000	1000 A 1500	1500 A 2000	2000 A 2500	2500 A 3000	3000 A 5000	5000 Y MAS				
TOTAL AREA URBANA														
TOTAL .....	42.1	2.0	6.4	4.7	2.1	0.5	0.8	0.4	0.8	0.1	4.1	20.2		
1 CUARTO .....	2.3	0.4	0.4	0.2	0.0	0.0	0.0	0.0	0.0	0.0	0.0	0.0	0.0	1.3
2 CUARTOS .....	2.8	0.4	0.4	0.2	0.0	0.0	0.0	0.0	0.0	0.0	0.0	0.2	0.0	1.6
3 CUARTOS .....	6.6	0.5	1.4	0.6	0.2	0.0	0.0	0.0	0.0	0.0	0.0	0.3	0.0	3.6
4 CUARTOS .....	8.2	0.4	1.7	1.0	0.6	0.0	0.2	0.0	0.0	0.1	0.0	0.7	0.0	3.5
5 CUARTOS .....	9.0	0.2	1.4	1.1	0.4	0.2	0.2	0.1	0.1	0.1	0.0	1.1	0.0	4.2
6 CUARTOS .....	6.6	0.0	0.7	1.1	0.5	0.1	0.1	0.1	0.1	0.2	0.0	0.6	0.0	3.2
7 CUARTOS .....	3.0	0.1	0.1	0.3	0.2	0.1	0.1	0.1	0.2	0.1	0.0	0.5	0.0	1.3
8 CUARTOS <del>0 VAL.</del> .....	3.6	0.0	0.3	0.2	0.2	0.1	0.2	0.0	0.3	0.1	0.0	0.7	0.0	1.5
AREA METROP														
TOTAL .....	23.7	1.1	3.4	2.7	1.2	0.3	0.4	0.1	0.7	0.1	2.7	11.0		
1 CUARTO .....	1.4	0.3	0.2	0.1	0.0	0.0	0.0	0.0	0.0	0.0	0.0	0.0	0.0	0.8
2 CUARTOS .....	1.5	0.3	0.2	0.1	0.0	0.0	0.0	0.0	0.0	0.0	0.0	0.1	0.0	0.8
3 CUARTOS .....	3.8	0.2	0.8	0.4	0.1	0.0	0.0	0.0	0.0	0.0	0.0	0.2	0.0	2.1
4 CUARTOS .....	4.8	0.2	0.9	0.6	0.4	0.0	0.1	0.0	0.1	0.0	0.1	0.5	0.0	2.0
5 CUARTOS .....	4.9	0.1	0.7	0.7	0.2	0.1	0.1	0.0	0.1	0.0	0.0	0.7	0.0	2.2
6 CUARTOS .....	3.2	0.0	0.4	0.5	0.3	0.0	0.0	0.0	0.0	0.1	0.0	0.3	0.0	1.6
7 CUARTOS .....	1.9	0.0	0.1	0.2	0.1	0.1	0.1	0.1	0.1	0.1	0.0	0.4	0.0	0.7
8 CUARTOS <del>0 VAL.</del> .....	2.2	0.0	0.1	0.1	0.1	0.1	0.1	0.0	0.3	0.1	0.0	0.5	0.0	0.8
RESTO URBAN														
TOTAL .....	18.4	0.9	3.0	2.0	0.9	0.2	0.4	0.3	0.1	0.0	1.4	9.2		
1 CUARTO .....	0.9	0.1	0.2	0.1	0.0	0.0	0.0	0.0	0.0	0.0	0.0	0.0	0.0	0.5
2 CUARTOS .....	1.3	0.1	0.2	0.1	0.0	0.0	0.0	0.0	0.0	0.0	0.0	0.1	0.0	0.8
3 CUARTOS .....	2.8	0.3	0.6	0.2	0.1	0.0	0.0	0.0	0.0	0.0	0.0	0.1	0.0	1.5
4 CUARTOS .....	3.4	0.2	0.8	0.4	0.2	0.0	0.1	0.0	0.0	0.0	0.0	0.2	0.0	1.5
5 CUARTOS .....	4.1	0.1	0.7	0.4	0.2	0.1	0.1	0.1	0.1	0.0	0.0	0.4	0.0	2.0
6 CUARTOS .....	3.4	0.0	0.3	0.6	0.2	0.1	0.1	0.1	0.1	0.1	0.0	0.3	0.0	1.6
7 CUARTOS .....	1.1	0.1	0.0	0.1	0.1	0.0	0.0	0.0	0.1	0.0	0.0	0.1	0.0	0.6
8 CUARTOS <del>0 VAL.</del> .....	1.4	0.0	0.2	0.1	0.1	0.0	0.1	0.0	0.0	0.0	0.0	0.2	0.0	0.7





PAIS : COSTA RICA  
 CUADRO : A.4.24

HOGARES, POR TIPO DE VIVIENDA SEGUN TAMANO DEL HOGAR.  
 (EN MILES)

TIPO DE VIVIENDA	TOTAL	TAMANO DEL HOGAR								
		UNA PERSONA	DOS PERSON.	TRES PERSON.	CUATRO PERSON.	CINCO PERSON.	SEIS PERSON.	SIETE PERSON.	OCHO PERSON.	NUEVE PE. Y M.
TOTAL AREAS URBANAS										
TOTAL .....	115.2	6.8	12.8	16.9	17.6	17.7	13.8	11.3	7.0	11.3
VIVIENDAS CONVENCION.Permanentes	108.1	5.7	12.0	16.1	17.1	16.8	13.0	10.6	6.6	10.2
VIVIENDAS MOVILES O MARGINALES .	7.1	1.1	0.8	0.8	0.5	0.9	0.8	0.7	0.4	1.1
VIVIENDAS RUSTICAS O SEMIPER.	1.4	0.1	0.1	0.3	0.1	0.2	0.2	0.1	0.1	0.2
VIVIENDAS IMPROVISADAS O TRANSITORIAS .....	5.7	1.0	0.7	0.5	0.4	0.7	0.6	0.6	0.3	0.9
AREA METROP										
TOTAL .....	68.3	3.7	8.2	9.9	10.8	11.1	8.6	6.1	4.0	5.9
VIVIENDAS CONVENCION.Permanentes	63.8	3.0	7.5	9.4	10.5	10.5	8.1	5.8	3.8	5.2
VIVIENDAS MOVILES O MARGINALES .	4.5	0.7	0.7	0.5	0.3	0.6	0.5	0.3	0.2	0.7
VIVIENDAS RUSTICAS O SEMIPER.	0.6	0.1	0.1	0.2	0.0	0.0	0.1	0.0	0.0	0.1
VIVIENDAS IMPROVISADAS O TRANSITORIAS .....	3.9	0.6	0.6	0.3	0.3	0.6	0.4	0.3	0.2	0.6
RESTO URBAN										
TOTAL .....	46.9	3.1	4.6	7.0	6.8	6.6	5.2	5.2	3.0	5.4
VIVIENDAS CONVENCION.Permanentes	44.3	2.7	4.5	6.7	6.6	6.3	4.9	4.8	2.8	5.0
VIVIENDAS MOVILES O MARGINALES .	2.6	0.4	0.1	0.3	0.2	0.3	0.3	0.4	0.2	0.4
VIVIENDAS RUSTICAS O SEMIPER.	0.8	0.0	0.0	0.1	0.1	0.2	0.1	0.1	0.1	0.1
VIVIENDAS IMPROVISADAS O TRANSITORIAS .....	1.8	0.4	0.1	0.2	0.1	0.1	0.2	0.3	0.1	0.3

PAIS : COSTA RICA  
CUADRO : A.4.26

HOGARES, POR NUMERO DE CUARTOS EN LA VIVIENDA SEGUN TAMAÑO DEL HOGAR.  
(EN MILES)

NUMERO DE CUARTOS EN LA VIVIENDA	TOTAL	TAMAÑO DEL HOGAR								
		UNA PERSONA	DOS PERSON.	TRES PERSON.	CUATRO PERSON.	CINCO PERSON.	SEIS PERSON.	SIETE PERSON.	OCHO PERSON.	NUEVE PE. Y M.
TOTAL <del>AREA</del> <del>URBANA</del>										
T O T A L .....	115.3	6.8	12.9	16.8	17.8	17.6	13.7	11.3	7.1	11.3
UN CUARTO .....	5.8	2.4	0.9	0.6	0.7	0.3	0.2	0.3	0.2	0.2
DOS CUARTOS .....	7.9	1.0	1.2	1.3	1.1	1.1	0.8	0.4	0.2	0.8
TRES CUARTOS .....	18.4	0.9	3.1	3.1	2.6	2.7	2.0	1.3	1.2	1.5
CUATRO CUARTOS .....	25.0	1.0	2.5	4.1	3.9	4.4	3.1	2.3	1.4	2.3
CINCO CUARTOS .....	26.7	0.7	2.6	4.0	4.9	3.8	3.1	3.1	2.0	2.5
SEIS CUARTOS .....	15.6	0.3	1.8	1.9	2.7	2.3	2.3	1.6	1.0	1.7
SIETE CUARTOS .....	7.3	0.2	0.4	0.9	0.9	1.3	1.1	1.3	0.5	1.2
OCHO CUARTOS Y MAS .....	4.6	0.2	0.3	0.6	0.6	0.9	0.5	0.5	0.4	0.6
NO DECLARA O SE IGNORA .....	3.5	0.1	0.1	0.3	0.4	0.8	0.6	0.5	0.2	0.5
AREA METROP										
T O T A L .....	69.6	3.8	8.2	10.1	10.9	11.1	8.6	6.1	4.1	5.9
UN CUARTO .....	3.6	1.3	0.6	0.5	0.4	0.2	0.1	0.2	0.1	0.2
DOS CUARTOS .....	4.6	0.5	0.7	0.7	0.6	0.8	0.5	0.2	0.1	0.5
TRES CUARTOS .....	10.4	0.5	2.0	1.7	1.6	1.6	1.0	0.5	0.6	0.9
CUATRO CUARTOS .....	14.3	0.5	1.4	2.4	2.3	2.7	2.0	1.2	0.7	1.1
CINCO CUARTOS .....	16.7	0.5	1.8	2.3	3.2	2.4	2.1	1.8	1.3	1.3
SEIS CUARTOS .....	8.4	0.2	1.1	1.2	1.3	1.3	1.3	0.8	0.5	0.7
SIETE CUARTOS .....	5.2	0.1	0.3	0.7	0.7	0.9	0.8	0.8	0.3	0.6
OCHO CUARTOS Y MAS .....	3.0	0.1	0.2	0.4	0.5	0.5	0.3	0.3	0.3	0.4
NO DECLARA O SE IGNORA .....	2.6	0.1	0.1	0.2	0.3	0.7	0.5	0.3	0.2	0.2
RESTO URBAN										
T O T A L .....	46.5	3.0	4.7	6.7	6.9	6.5	5.1	5.2	3.0	5.4
UN CUARTO .....	2.2	1.1	0.3	0.1	0.3	0.1	0.1	0.1	0.1	0.0
DOS CUARTOS .....	3.3	0.5	0.5	0.6	0.5	0.3	0.3	0.2	0.1	0.3
TRES CUARTOS .....	8.0	0.4	1.1	1.4	1.0	1.1	1.0	0.8	0.6	0.6
CUATRO CUARTOS .....	10.7	0.5	1.1	1.7	1.6	1.7	1.1	1.1	0.7	1.2
CINCO CUARTOS .....	10.0	0.2	0.8	1.7	1.7	1.4	1.0	1.3	0.7	1.2
SEIS CUARTOS .....	7.2	0.1	0.7	0.7	1.4	1.0	1.0	0.8	0.5	1.0
SIETE CUARTOS .....	2.6	0.1	0.1	0.2	0.2	0.4	0.3	0.5	0.2	0.6
OCHO CUARTOS Y MAS .....	1.6	0.1	0.1	0.2	0.1	0.4	0.2	0.2	0.1	0.2
NO DECLARA O SE IGNORA .....	0.9	0.0	0.0	0.1	0.1	0.1	0.1	0.2	0.0	0.3



TABULADOS ESPECIALES  
INGRESOS PRIMARIOS ESTIMADOS



PAIS : COSTA RICA  
CUADRO : A.1'

HOGARES E INGRESOS ESTIMADOS, POR CLASES DE CUANTIA DE INGRESO ESTIMADO DEL HOGAR.

a) HOGARES  
(EN MILES)

CLASE DE CUANTIA DE INGRESO ESTIMADO DEL HOGAR (EN COLONES)	AREAS URBANAS		
	TOTAL	AREA METROPOLITANA	RESTO
TOTAL .....	102.1	60.9	41.2
HASTA 100 .....	12.5	7.5	5.0
100 A 200 .....	3.9	2.0	1.9
200 A 300 .....	3.8	1.6	2.2
300 A 400 .....	5.6	2.8	2.8
400 A 500 .....	10.7	5.5	5.2
500 A 600 .....	1.3	0.7	0.6
600 A 1000 .....	28.8	17.0	11.8
1000 A 1500 .....	15.0	9.3	5.7
1500 A 2500 .....	11.8	7.9	3.9
2500 A 5000 .....	5.3	3.6	1.7
5000 A 10000 .....	3.2	2.4	0.3
MAS DE 10000 .....	0.2	0.1	0.1
OTROS (*) .....	13.6	7.8	5.8

PAIS : COSTA RICA  
CUADRO : A.1'

b) INGRESOS ESTIMADOS  
(EN MILES)

CLASE DE CUANTIA DE INGRESO ESTIMADO DEL HOGAR (EN COLONES)	AREAS URBANAS		
	TOTAL	AREA METROPOLITANA	RESTO
TOTAL .....	112526	75687	36839
HASTA 100 .....	28	15	13
100 A 200 .....	607	313	294
200 A 300 .....	993	424	569
300 A 400 .....	2052	1023	1029
400 A 500 .....	4922	2532	2390
500 A 600 .....	675	361	314
600 A 1000 .....	22128	13120	9008
1000 A 1500 .....	19019	11753	7266
1500 A 2500 .....	24039	16093	7946
2500 A 5000 .....	17550	12099	5451
5000 A 10000 .....	19307	17382	1925
MAS DE 10000 .....	1206	572	634

(\*) HOGARES SIN INGRESOS PRIMARIOS, NO DECLARA FICIONARIO.

PAIS : COSTA RICA  
CUADRO : A.1.1'

HOGARES E INGRESOS ESTIMADOS, POR CLASES DE CUANTIA DE INGRESO DEL JEFE, SEGUN CLASES DE CUANTIA DE INGRESO ESTIMADO DEL HOGAR.

a) HOGARES : A) ASALARIADOS  
( EN MILES )

CLASE DE CUANTIA DE INGRESO SEMANAL DEL JEFE. ( EN COLONES )	TOTAL	CLASE DE CUANTIA DE INGRESO ESTIMADO DEL HOGAR ( EN COLONES )												MAS DE 10000	NO DE HOGARES
		HASTA 100	100 A 200	200 A 300	300 A 400	400 A 500	500 A 600	600 A 1000	1000 A 1500	1500 A 2500	2500 A 5000	5000 A 10000			
TOTAL ADOS URBANAS															
T O T A L .....	70.0	0.4	1.8	3.1	5.0	5.8	1.0	23.8	11.8	9.4	3.5	2.8	0.1	1.5	
MENOS DE 25 .....	0.5	0.4	0.0	0.0	0.1	0.0	0.0	0.0	0.0	0.0	0.0	0.0	0.0	0.0	
25 A 49 .....	2.6	0.0	1.8	0.0	0.2	0.0	0.1	0.2	0.2	0.0	0.0	0.0	0.0	0.1	
50 A 74 .....	5.7	0.0	0.0	3.1	0.2	0.3	0.6	0.9	0.3	0.1	0.1	0.0	0.0	0.1	
75 A 99 .....	7.5	0.0	0.0	0.0	4.5	0.2	0.3	1.3	0.9	0.2	0.0	0.0	0.0	0.1	
100 A 124 .....	8.8	0.0	0.0	0.0	0.0	5.3	0.0	1.7	1.0	0.4	0.2	0.0	0.0	0.2	
125 A 174 .....	17.0	0.0	0.0	0.0	0.0	0.0	0.0	11.6	3.3	1.4	0.1	0.0	0.0	0.6	
175 A 249 .....	12.9	0.0	0.0	0.0	0.0	0.0	0.0	8.1	1.8	2.6	0.1	0.0	0.0	0.3	
250 A 399 .....	7.0	0.0	0.0	0.0	0.0	0.0	0.0	0.0	4.3	1.8	0.7	0.1	0.0	0.1	
400 A 699 .....	5.4	0.0	0.0	0.0	0.0	0.0	0.0	0.0	0.0	2.9	2.3	0.2	0.0	0.0	
700 Y MAS .....	2.6	0.0	0.0	0.0	0.0	0.0	0.0	0.0	0.0	0.0	0.0	2.5	0.1	0.0	
SIN INGRESOS PRIMAR	4.2	0.0	0.0	0.0	0.0	0.0	0.0	0.0	0.0	0.0	0.0	0.0	0.0	4.2	
AREA METROP															
T O T A L .....	42.7	0.2	0.9	1.4	2.6	2.9	0.5	14.1	7.5	6.4	2.5	2.6	0.1	1.0	
MENOS DE 25 .....	0.3	0.2	0.0	0.0	0.1	0.0	0.0	0.0	0.0	0.0	0.0	0.0	0.0	0.0	
25 A 49 .....	1.4	0.0	0.9	0.0	0.1	0.0	0.1	0.1	0.1	0.0	0.0	0.0	0.0	0.1	
50 A 74 .....	2.5	0.0	0.0	1.4	0.1	0.1	0.3	0.4	0.1	0.1	0.0	0.0	0.0	0.0	
75 A 99 .....	4.0	0.0	0.0	0.0	2.3	0.1	0.1	0.8	0.5	0.1	0.0	0.0	0.0	0.1	
100 A 124 .....	4.8	0.0	0.0	0.0	0.0	2.7	0.0	1.1	0.6	0.2	0.1	0.0	0.0	0.1	
125 A 174 .....	10.4	0.0	0.0	0.0	0.0	0.0	0.0	6.7	2.4	0.8	0.1	0.0	0.0	0.4	
175 A 249 .....	8.2	0.0	0.0	0.0	0.0	0.0	0.0	5.0	1.2	1.7	0.1	0.0	0.0	0.2	
250 A 399 .....	4.5	0.0	0.0	0.0	0.0	0.0	0.0	0.0	2.6	1.3	0.4	0.1	0.0	0.1	
400 A 699 .....	4.2	0.0	0.0	0.0	0.0	0.0	0.0	0.0	0.0	2.2	1.8	0.2	0.0	0.0	
700 Y MAS .....	2.4	0.0	0.0	0.0	0.0	0.0	0.0	0.0	0.0	0.0	0.0	2.3	0.1	0.0	
SIN INGRESOS PRIMAR	3.0	0.0	0.0	0.0	0.0	0.0	0.0	0.0	0.0	0.0	0.0	0.0	0.0	3.0	
RESTO URBAN															
T O T A L .....	27.3	0.2	0.9	1.7	2.4	2.9	0.5	9.7	4.3	3.0	1.0	0.2	0.0	0.5	
MENOS DE 25 .....	0.2	0.2	0.0	0.0	0.0	0.0	0.0	0.0	0.0	0.0	0.0	0.0	0.0	0.0	
25 A 49 .....	1.2	0.0	0.9	0.0	0.1	0.0	0.0	0.1	0.1	0.0	0.0	0.0	0.0	0.0	
50 A 74 .....	3.2	0.0	0.0	1.7	0.1	0.2	0.3	0.5	0.2	0.0	0.1	0.0	0.0	0.1	
75 A 99 .....	3.5	0.0	0.0	0.0	2.2	0.1	0.2	0.5	0.4	0.1	0.0	0.0	0.0	0.0	
100 A 124 .....	4.0	0.0	0.0	0.0	0.0	2.6	0.0	0.6	0.4	0.2	0.1	0.0	0.0	0.1	
125 A 174 .....	6.6	0.0	0.0	0.0	0.0	0.0	0.0	4.9	0.9	0.6	0.0	0.0	0.0	0.2	
175 A 249 .....	4.7	0.0	0.0	0.0	0.0	0.0	0.0	3.1	0.6	0.9	0.0	0.0	0.0	0.1	
250 A 399 .....	2.5	0.0	0.0	0.0	0.0	0.0	0.0	0.0	1.7	0.5	0.3	0.0	0.0	0.0	
400 A 699 .....	1.2	0.0	0.0	0.0	0.0	0.0	0.0	0.0	0.0	0.7	0.5	0.0	0.0	0.0	
700 Y MAS .....	0.2	0.0	0.0	0.0	0.0	0.0	0.0	0.0	0.0	0.0	0.0	0.2	0.0	0.0	
SIN INGRESOS PRIMAR	1.2	0.0	0.0	0.0	0.0	0.0	0.0	0.0	0.0	0.0	0.0	0.0	0.0	1.2	

Nota: EN ALGUNAS CELDILLAS LA CIFRA ES MAYOR QUE "0", PERO INFERIOR A "0.1"



PAIS : COSTA RICA  
CUADRO : A.1.1'

HOGARES E INGRESOS ESTIMADOS, POR CLASES DE CUANTIA DE INGRESO DEL JEFE, SEGUN CLASES DE CUANTIA DE INGRESO ESTIMADO DEL HOGAR.

a) HOGARES : BI EMPRESARIOS Y PASIVOS  
( EN MILES )

CLASE DE CUANTIA DE INGRESO MENSUAL DEL JEFE (EN COLONES.)	TOTAL	CLASE DE CUANTIA DE INGRESO ESTIMADO DEL HOGAR ( EN COLONES )												MAS DE 10000	NO AFILIA- DO A UN SECTOR DE TRABAJO
		HASTA 100	100 A 200	200 A 300	300 A 400	400 A 500	500 A 600	600 A 1000	1000 A 1500	1500 A 2500	2500 A 5000	5000 A 10000			
<b>TOTAL AREAS URBANAS</b>															
TOTAL .....	17.3	0.0	1.5	0.0	0.0	4.5	0.0	3.9	3.0	2.2	1.5	0.3	0.0	0.4	
MENOS DE 300 .....	2.0	0.0	1.5	0.0	0.0	0.2	0.0	0.1	0.2	0.0	0.0	0.0	0.0	0.0	
300 A 600 .....	6.3	0.0	0.0	0.0	0.0	4.3	0.0	0.9	0.6	0.3	0.1	0.0	0.0	0.1	
600 A 1000 .....	4.5	0.0	0.0	0.0	0.0	0.0	0.0	2.9	0.7	0.7	0.1	0.0	0.0	0.1	
1000 A 1500 .....	2.2	0.0	0.0	0.0	0.0	0.0	0.0	0.0	1.5	0.4	0.2	0.0	0.0	0.1	
1500 A 2000 .....	0.4	0.0	0.0	0.0	0.0	0.0	0.0	0.0	0.0	0.4	0.0	0.0	0.0	0.0	
2000 A 2500 .....	0.6	0.0	0.0	0.0	0.0	0.0	0.0	0.0	0.0	0.4	0.2	0.0	0.0	0.0	
2500 A 3000 .....	0.3	0.0	0.0	0.0	0.0	0.0	0.0	0.0	0.0	0.0	0.3	0.0	0.0	0.0	
3000 A 5000 .....	0.8	0.0	0.0	0.0	0.0	0.0	0.0	0.0	0.0	0.0	0.6	0.1	0.0	0.1	
5000 Y MAS .....	0.2	0.0	0.0	0.0	0.0	0.0	0.0	0.0	0.0	0.0	0.0	0.2	0.0	0.0	
SIN INGRESOS PRIMARIOS	23.7	12.2	0.5	0.6	0.7	0.3	0.2	1.1	0.3	0.1	0.0	0.0	0.0	7.7	
<b>AREA METROP</b>															
TOTAL .....	10.1	0.0	0.8	0.0	0.0	2.4	0.0	2.2	1.6	1.4	1.0	0.3	0.0	0.4	
MENOS DE 300 .....	1.1	0.0	0.8	0.0	0.0	0.1	0.0	0.1	0.1	0.0	0.0	0.0	0.0	0.0	
300 A 600 .....	3.5	0.0	0.0	0.0	0.0	2.3	0.0	0.6	0.2	0.2	0.1	0.0	0.0	0.1	
600 A 1000 .....	2.6	0.0	0.0	0.0	0.0	0.0	0.0	1.5	0.4	0.5	0.1	0.0	0.0	0.1	
1000 A 1500 .....	1.4	0.0	0.0	0.0	0.0	0.0	0.0	0.0	0.9	0.3	0.1	0.0	0.0	0.1	
1500 A 2000 .....	0.2	0.0	0.0	0.0	0.0	0.0	0.0	0.0	0.0	0.2	0.0	0.0	0.0	0.0	
2000 A 2500 .....	0.3	0.0	0.0	0.0	0.0	0.0	0.0	0.0	0.0	0.2	0.1	0.0	0.0	0.0	
2500 A 3000 .....	0.1	0.0	0.0	0.0	0.0	0.0	0.0	0.0	0.0	0.0	0.1	0.0	0.0	0.0	
3000 A 5000 .....	0.7	0.0	0.0	0.0	0.0	0.0	0.0	0.0	0.0	0.0	0.5	0.1	0.0	0.1	
5000 Y MAS .....	0.2	0.0	0.0	0.0	0.0	0.0	0.0	0.0	0.0	0.0	0.0	0.2	0.0	0.0	
SIN INGRESOS PRIMARIOS	13.4	7.4	0.3	0.2	0.3	0.2	0.2	0.8	0.2	0.1	0.0	0.0	0.0	3.7	
<b>RESTO URBAN</b>															
TOTAL .....	7.2	0.0	0.7	0.0	0.0	2.1	0.0	1.7	1.4	0.8	0.5	0.0	0.0	0.0	
MENOS DE 300 .....	0.9	0.0	0.7	0.0	0.0	0.1	0.0	0.0	0.1	0.0	0.0	0.0	0.0	0.0	
300 A 600 .....	2.8	0.0	0.0	0.0	0.0	2.0	0.0	0.3	0.4	0.1	0.0	0.0	0.0	0.0	
600 A 1000 .....	1.9	0.0	0.0	0.0	0.0	0.0	0.0	1.4	0.3	0.2	0.0	0.0	0.0	0.0	
1000 A 1500 .....	0.8	0.0	0.0	0.0	0.0	0.0	0.0	0.0	0.6	0.1	0.1	0.0	0.0	0.0	
1500 A 2000 .....	0.2	0.0	0.0	0.0	0.0	0.0	0.0	0.0	0.0	0.2	0.0	0.0	0.0	0.0	
2000 A 2500 .....	0.3	0.0	0.0	0.0	0.0	0.0	0.0	0.0	0.0	0.2	0.1	0.0	0.0	0.0	
2500 A 3000 .....	0.2	0.0	0.0	0.0	0.0	0.0	0.0	0.0	0.0	0.0	0.2	0.0	0.0	0.0	
3000 A 5000 .....	0.1	0.0	0.0	0.0	0.0	0.0	0.0	0.0	0.0	0.0	0.1	0.0	0.0	0.0	
SIN INGRESOS PRIMARIOS	10.3	4.8	0.2	0.4	0.4	0.1	0.0	0.3	0.1	0.0	0.0	0.0	0.0	4.0	

NOTA: EN ALGUNOS CASOS EL CIFRO ES MAYOR QUE "0", PERO INFERIOR A "0.1"

PAIS : COSTA RICA  
CUADRO : A.1.1

HOGARES E INGRESOS ESTIMADOS, POR CLASES DE CUANTIA DE INGRESO DEL JEFE, SEGUN CLASES DE CUANTIA DE INGRESO ESTIMADO DEL HOGAR.

b) INGRESOS ESTIMADOS : A) ASALARIADOS  
( EN MILES )

CLASE DE CUANTIA DE INGRESO SEMANAL DEL JEFE. (EN COLONES.)	TOTAL	CLASE DE CUANTIA DE INGRESO ESTIMADO DEL HOGAR (EN COLONES)											MAS. DE 10000
		HASTA 100	100 A 200	200 A 300	300 A 400	400 A 500	500 A 600	600 A 1000	1000 A 1500	1500 A 2500	2500 A 5000	5000 A 10000	
<b>TOTAL AREAS URBANAS</b>													
T O T A L .....	87902	19	284	812	1808	2790	521	18168	14788	19422	11631	16452	1207
MENOS DE 25 .....	94	19	0	0	16	21	18	20	0	0	0	0	0
25 A 49 .....	708	0	284	5	81	34	44	126	134	0	0	0	0
50 A 74 .....	2690	0	0	807	63	146	293	651	430	286	214	0	0
75 A 99 .....	4214	0	0	0	1648	45	151	1005	947	275	143	0	0
100 A 124 .....	6287	0	0	0	0	2544	15	1484	1177	762	305	0	0
125 A 174 .....	14809	0	0	0	0	0	0	7548	3871	2631	467	292	0
175 A 249 .....	15161	0	0	0	0	0	0	7334	2252	4927	505	144	0
250 A 399 .....	12686	0	0	0	0	0	0	0	5977	3708	2351	345	305
400 A 699 .....	15810	0	0	0	0	0	0	0	0	6833	7646	1331	0
700 Y MAS .....	15242	0	0	0	0	0	0	0	0	0	0	14340	902
<b>AREA METROP</b>													
T O T A L .....	60197	8	140	356	925	1387	249	10799	9380	13213	8272	14896	572
MENOS DE 25 .....	35	8	0	0	16	11	0	0	0	0	0	0	0
25 A 49 .....	346	0	140	0	34	12	31	64	65	0	0	0	0
50 A 74 .....	1278	0	0	356	38	45	150	304	145	240	0	0	0
75 A 99 .....	2304	0	0	0	837	22	68	613	557	141	66	0	0
100 A 124 .....	3568	0	0	0	0	1297	0	951	738	425	157	0	0
125 A 174 .....	9139	0	0	0	0	0	0	4355	2816	1489	332	147	0
175 A 249 .....	9574	0	0	0	0	0	0	4512	1441	3204	437	0	0
250 A 399 .....	7822	0	0	0	0	0	0	0	3618	2517	1342	345	0
400 A 699 .....	12276	0	0	0	0	0	0	0	0	5197	5938	1141	0
700 Y MAS .....	13835	0	0	0	0	0	0	0	0	0	0	13263	572
<b>RESTO URBAN</b>													
T O T A L .....	27705	11	144	456	883	1403	272	7369	5408	6209	3359	1556	635
MENOS DE 25 .....	59	11	0	0	0	10	18	20	0	0	0	0	0
25 A 49 .....	362	0	144	5	47	22	13	62	69	0	0	0	0
50 A 74 .....	1618	0	0	451	25	101	143	347	285	46	214	0	0
75 A 99 .....	1910	0	0	0	811	23	83	392	390	134	77	0	0
100 A 124 .....	2719	0	0	0	0	1247	15	533	439	337	148	0	0
125 A 174 .....	5670	0	0	0	0	0	0	3193	1055	1142	135	145	0
175 A 249 .....	5568	0	0	0	0	0	0	2822	811	1723	68	144	0
250 A 399 .....	4864	0	0	0	0	0	0	0	2359	1191	1009	0	305
400 A 699 .....	3534	0	0	0	0	0	0	0	0	1636	1708	190	0
700 Y MAS .....	1407	0	0	0	0	0	0	0	0	0	0	1077	330

PAIS : COSTA RICA  
CUADRO : A.1.1'

HOGARES E INGRESOS ESTIMADOS, POR CLASES DE CUANTIA DE INGRESO DEL JEFE, SEGUN CLASES DE CUANTIA DE INGRESO ESTIMADO DEL HOGAR.

b) INGRESOS ESTIMADOS : B) EMPRESARIOS Y PASIVOS

( EN MILES )

CLASE DE CUANTIA DE INGRESO MENSUAL DEL JEFE. (EN COLONES)	TOTAL	CLASE DE CUANTIA DE INGRESO ESTIMADO DEL HOGAR ( EN COLONES )											
		HASTA 100	100 A 200	200 A 300	300 A 400	400 A 500	500 A 600	600 A 1000	1000 A 1500	1500 A 2500	2500 A 5000	5000 A 10000	MAS DE 10000
<b>TOTAL AREA URBANAS</b>													
T O T A L .....	22106	0	232	8	7	1967	57	3124	3862	4267	5727	2855	0
MENOS DE 300 .....	650	0	232	8	7	44	43	121	195	0	0	0	0
300 A 600 .....	4307	0	0	0	0	1923	14	694	786	556	334	0	0
600 A 1000 .....	4985	0	0	0	0	0	0	2309	983	1163	380	150	0
1000 A 1500 .....	3201	0	0	0	0	0	0	0	1898	779	524	0	0
1500 A 2000 .....	832	0	0	0	0	0	0	0	0	756	76	0	0
2000 A 2500 .....	1804	0	0	0	0	0	0	0	0	1013	791	0	0
2500 A 3000 .....	988	0	0	0	0	0	0	0	0	0	988	0	0
3000 A 5000 .....	3476	0	0	0	0	0	0	0	0	0	2634	842	0
5000 Y MAS .....	1863	0	0	0	0	0	0	0	0	0	0	1863	0
SIN INGRESOS PRIMARIOS	2520	10	91	172	236	165	99	835	370	352	190	0	0
<b>AREA METROP</b>													
T O T A L .....	13935	0	120	8	7	1041	27	1738	2100	2563	3745	2486	0
MENOS DE 300 .....	356	0	120	8	7	22	27	82	90	0	0	0	0
300 A 600 .....	2345	0	0	0	0	1019	0	480	273	353	220	0	0
600 A 1000 .....	3004	0	0	0	0	0	0	1176	572	808	298	150	0
1000 A 1500 .....	1709	0	0	0	0	0	0	0	1165	525	219	0	0
1500 A 2000 .....	332	0	0	0	0	0	0	0	0	332	0	0	0
2000 A 2500 .....	929	0	0	0	0	0	0	0	0	545	384	0	0
2500 A 3000 .....	328	0	0	0	0	0	0	0	0	0	328	0	0
3000 A 5000 .....	2989	0	0	0	0	0	0	0	0	0	2296	693	0
5000 Y MAS .....	1643	0	0	0	0	0	0	0	0	0	0	1643	0
SIN INGRESOS PRIMARIOS	1657	8	53	59	90	104	86	583	275	318	81	0	0
<b>RESTO URBAN</b>													
T O T A L .....	8271	0	112	0	0	926	30	1386	1762	1704	1982	369	0
MENOS DE 300 .....	294	0	112	0	0	22	16	39	105	0	0	0	0
300 A 600 .....	1962	0	0	0	0	904	14	214	513	203	114	0	0
600 A 1000 .....	1781	0	0	0	0	0	0	1133	411	355	82	0	0
1000 A 1500 .....	1292	0	0	0	0	0	0	0	733	254	305	0	0
1500 A 2000 .....	500	0	0	0	0	0	0	0	0	424	76	0	0
2000 A 2500 .....	875	0	0	0	0	0	0	0	0	468	407	0	0
2500 A 3000 .....	660	0	0	0	0	0	0	0	0	0	660	0	0
3000 A 5000 .....	487	0	0	0	0	0	0	0	0	0	338	149	0
5000 Y MAS .....	220	0	0	0	0	0	0	0	0	0	0	220	0
SIN INGRESOS PRIMARIOS	863	2	38	113	146	61	13	252	95	34	109	0	0

PAIS : COSTA RICA  
CUADRO : A.1.1.1

HOGARES POR CLASES DE CUANTIA DE INGRESO MENSUAL ESTIMADO DEL HOGAR,  
SEGUN CLASES DE CUANTIA DE INGRESO MENSUAL ESTIMADO PER CAPITA DEL HOGAR.

HOGARES  
(EN MILES)

CLASE DE CUANTIA DE INGRESO ESTIMADO DEL HOGAR (EN COLONES)	TOTAL	CLASE DE CUANTIA DE INGRESO ESTIMADO PER CAPITA (EN COLONES)														MAS DE 3000	NO DECLARADO EN ESPECIE
		HASTA 20	20 A 40	40 A 60	60 A 80	80 A 100	100 A 120	120 A 200	200 A 300	300 A 500	500 A 1000	1000 A 2000	2000 A 3000	3000 A 4000	4000 A 5000		
<b>TOTAL AREAS URBANAS</b>																	
TOTAL	115.1	14.1	3.5	6.3	5.9	8.2	6.5	17.6	16.1	13.7	8.8	3.0	0.2	0.1	11.1		
HASTA DE 100	12.6	12.5	0.0	0.1	0.0	0.0	0.0	0.0	0.0	0.0	0.0	0.0	0.0	0.0	0.0	0.0	0.0
100 A 200	3.7	0.9	0.9	0.7	0.7	0.0	0.0	0.0	0.0	0.0	0.0	0.0	0.0	0.0	0.0	0.0	0.0
200 A 300	3.9	0.1	0.9	1.3	0.8	0.0	0.0	0.5	0.3	0.0	0.0	0.0	0.0	0.0	0.0	0.0	0.0
300 A 400	3.5	0.0	0.8	1.0	0.9	1.0	1.1	0.6	0.0	0.1	0.0	0.0	0.0	0.0	0.0	0.0	0.0
400 A 500	10.6	0.0	0.7	2.0	0.8	1.8	1.0	1.6	1.5	1.2	0.0	0.0	0.0	0.0	0.0	0.0	0.0
500 A 600	1.2	0.0	0.1	0.3	0.3	0.2	0.0	0.2	0.1	0.0	0.0	0.0	0.0	0.0	0.0	0.0	0.0
600 A 1000	29.8	0.0	0.0	0.7	2.2	4.6	3.0	8.0	6.6	2.7	1.0	0.0	0.0	0.0	0.0	0.0	0.0
1000 A 1500	15.0	0.0	0.0	0.0	0.0	0.4	1.0	4.6	4.1	3.9	0.9	0.2	0.0	0.0	0.0	0.0	0.0
1500 A 2500	11.9	0.0	0.0	0.0	0.0	0.0	0.2	1.2	2.6	4.5	2.8	0.5	0.1	0.0	0.0	0.0	0.0
2500 A 5000	5.2	0.0	0.0	0.0	0.0	0.0	0.0	0.0	0.0	1.4	2.8	0.5	0.1	0.0	0.0	0.0	0.0
5000 A 10000	3.1	0.0	0.0	0.0	0.0	0.0	0.0	0.0	0.0	0.0	1.3	1.7	0.1	0.1	0.0	0.0	0.0
OTROS(*)	13.6	0.6	0.1	0.2	0.2	0.2	0.2	0.4	0.4	0.0	0.1	0.1	0.0	0.0	0.0	0.0	11.1
<b>AREA METROP</b>																	
TOTAL	68.2	8.2	1.4	3.4	2.6	4.6	3.7	10.4	10.2	8.7	6.0	2.4	0.2	0.1	6.3		
HASTA DE 100	7.5	7.5	0.0	0.0	0.0	0.0	0.0	0.0	0.0	0.0	0.0	0.0	0.0	0.0	0.0	0.0	0.0
100 A 200	1.8	0.4	0.4	0.5	0.3	0.0	0.0	0.2	0.0	0.0	0.0	0.0	0.0	0.0	0.0	0.0	0.0
200 A 300	1.7	0.0	0.3	0.6	0.3	0.0	0.0	0.3	0.2	0.0	0.0	0.0	0.0	0.0	0.0	0.0	0.0
300 A 400	2.7	0.0	0.3	0.6	0.4	0.5	0.4	0.4	0.0	0.1	0.0	0.0	0.0	0.0	0.0	0.0	0.0
400 A 500	5.4	0.0	0.3	0.9	0.4	0.9	0.6	0.9	0.9	0.5	0.0	0.0	0.0	0.0	0.0	0.0	0.0
500 A 600	0.7	0.0	0.1	0.2	0.1	0.1	0.0	0.1	0.1	0.0	0.0	0.0	0.0	0.0	0.0	0.0	0.0
600 A 1000	17.0	0.0	0.0	0.5	1.0	2.8	1.8	4.9	4.0	1.7	0.3	0.0	0.0	0.0	0.0	0.0	0.0
1000 A 1500	9.3	0.0	0.0	0.0	0.0	0.2	0.6	2.7	2.5	2.6	0.6	0.1	0.0	0.0	0.0	0.0	0.0
1500 A 2500	8.0	0.0	0.0	0.0	0.0	0.0	0.1	0.7	1.8	3.0	1.9	0.4	0.1	0.0	0.0	0.0	0.0
2500 A 5000	3.5	0.0	0.0	0.0	0.0	0.0	0.0	0.0	0.3	0.8	2.0	0.4	0.0	0.0	0.0	0.0	0.0
5000 A 10000	2.8	0.0	0.0	0.0	0.0	0.0	0.0	0.0	0.0	0.0	1.1	1.5	0.1	0.1	0.0	0.0	0.0
OTROS(*)	7.8	0.3	0.0	0.1	0.1	0.1	0.2	0.2	0.4	0.0	0.1	0.0	0.0	0.0	0.0	0.0	6.3
<b>RESTO URBAN</b>																	
TOTAL	46.9	5.9	2.1	2.9	3.3	3.6	2.8	7.2	5.9	5.0	2.8	0.6	0.0	0.0	4.8		
HASTA DE 100	5.1	5.0	0.0	0.1	0.0	0.0	0.0	0.0	0.0	0.0	0.0	0.0	0.0	0.0	0.0	0.0	0.0
100 A 200	1.9	0.5	0.5	0.2	0.4	0.0	0.0	0.3	0.0	0.0	0.0	0.0	0.0	0.0	0.0	0.0	0.0
200 A 300	2.2	0.1	0.6	0.7	0.5	0.0	0.0	0.2	0.1	0.0	0.0	0.0	0.0	0.0	0.0	0.0	0.0
300 A 400	2.9	0.0	0.5	0.4	0.5	0.5	0.7	0.2	0.0	0.0	0.0	0.0	0.0	0.0	0.0	0.0	0.0
400 A 500	5.2	0.0	0.4	1.1	0.4	0.9	0.4	0.7	0.6	0.7	0.0	0.0	0.0	0.0	0.0	0.0	0.0
500 A 600	0.5	0.0	0.0	0.1	0.2	0.1	0.0	0.1	0.0	0.0	0.0	0.0	0.0	0.0	0.0	0.0	0.0
600 A 1000	11.8	0.0	0.0	0.2	1.2	1.5	1.2	3.1	2.6	1.0	0.7	0.0	0.0	0.0	0.0	0.0	0.0
1000 A 1500	5.7	0.0	0.0	0.0	0.0	0.2	0.4	1.9	1.6	1.2	0.3	0.1	0.0	0.0	0.0	0.0	0.0
1500 A 2500	3.9	0.0	0.0	0.0	0.0	0.0	0.1	0.5	0.8	1.5	0.9	0.1	0.0	0.0	0.0	0.0	0.0
2500 A 5000	1.7	0.0	0.0	0.0	0.0	0.0	0.0	0.0	0.2	0.6	0.8	0.1	0.0	0.0	0.0	0.0	0.0
5000 A 10000	0.3	0.0	0.0	0.0	0.0	0.0	0.0	0.0	0.0	0.0	0.0	0.1	0.0	0.0	0.0	0.0	0.0
OTROS(*)	5.8	0.3	0.1	0.1	0.1	0.1	0.0	0.2	0.0	0.0	0.0	0.0	0.0	0.0	0.0	0.0	4.8

(\*) HOGARES SIN INGRESO PERMANENTE, NO DECLARADO, TEMPORAL Y EN ESPECIE

PAIS : COSTA RICA  
CUADRO : A.1.2

HOGARES E INGRESOS ESTIMADOS, POR GRUPO SOCIOECONOMICO DEL JEFE, SEGUN CLASES DE CUANTIA DE INGRESO DEL HOGAR.-

a) HOGARES  
(EN MILES)

GRUPO SOCIOECONOMICO DEL JEFE	TOTAL	CLASE DE CUANTIA DE INGRESO ESTIMADO DEL HOGAR (EN COLONES)												NO DECLARADOS EN CUANTIA Y EN ESP.
		HASTA 100	100 A 200	200 A 300	300 A 400	400 A 500	500 A 600	600 A 1000	1000 A 1500	1500 A 2500	2500 A 5000	5000 A 10000	MAS DE 10000	
<b>TOTAL AREAS URBANAS</b>														
TOTAL .....	116.0	12.6	3.9	3.8	5.7	10.4	1.3	22.9	15.1	11.9	5.2	3.2	0.1	13.9
PRODUCTORES AGRICOLAS ...	3.0	0.0	0.0	0.0	0.0	0.0	0.0	0.0	0.0	0.0	0.0	0.0	0.0	3.0
EMPRESARIOS NO AGRICOLAS ...	21.1	0.0	1.5	0.0	0.0	4.2	0.0	3.8	3.1	2.2	1.7	0.3	0.0	4.3
EMPLEADORES TRABAJADORES POR C.PROPIA.	9.4	0.0	0.1	0.0	0.0	0.8	0.0	1.5	1.7	1.1	1.2	0.3	0.0	2.7
ASALARIADOS AGRICOLAS ...	4.5	0.0	0.3	0.8	0.4	0.3	0.3	1.1	0.5	0.4	0.1	0.0	0.0	0.3
ASALARIADOS NO AGRICOLAS ...	70.6	0.4	1.6	2.4	4.6	5.6	0.8	22.9	11.2	9.2	3.4	2.9	0.1	5.5
DIRECTIVOS Y PROFESIONALES EMPLEADOS	14.9	0.0	0.1	0.2	0.0	0.3	0.0	3.3	2.6	3.2	1.6	2.1	0.1	1.4
EMPLEADOS MANUALES	19.9	0.0	0.2	0.5	0.7	1.1	0.1	6.6	3.5	3.2	1.3	0.6	0.0	2.1
OTROS	35.4	0.4	1.3	1.7	3.8	4.2	0.7	12.8	5.0	2.8	0.5	0.2	0.0	2.0
OTROS	0.4	0.0	0.0	0.0	0.1	0.0	0.0	0.2	0.1	0.0	0.0	0.0	0.0	0.0
OTROS PERCEPTORES	16.8	12.2	0.5	0.6	0.7	0.3	0.2	1.1	0.3	0.1	0.0	0.0	0.0	0.8
<b>AREA METROP</b>														
TOTAL .....	69.3	7.6	2.0	1.7	2.9	5.4	0.8	17.1	9.3	8.0	3.6	2.9	0.0	8.0
PRODUCTORES AGRICOLAS ...	0.9	0.0	0.0	0.0	0.0	0.0	0.0	0.0	0.0	0.0	0.0	0.0	0.0	0.9
EMPRESARIOS NO AGRICOLAS ...	12.4	0.0	0.8	0.0	0.0	2.2	0.0	2.1	1.7	1.4	1.1	0.3	0.0	2.8
EMPLEADORES TRABAJADORES POR C.PROPIA.	5.3	0.0	0.1	0.0	0.0	0.2	0.0	0.6	0.9	0.6	0.8	0.3	0.0	1.8
ASALARIADOS AGRICOLAS ...	7.1	0.0	0.7	0.0	0.0	2.0	0.0	1.5	0.8	0.8	0.3	0.0	0.0	1.0
ASALARIADOS NO AGRICOLAS ...	1.4	0.0	0.1	0.2	0.1	0.1	0.1	0.3	0.1	0.2	0.0	0.0	0.0	0.2
ASALARIADOS NO AGRICOLAS ...	44.5	0.2	0.8	1.3	2.5	2.9	0.5	13.9	7.3	6.3	2.5	2.6	0.0	3.7
DIRECTIVOS Y PROFESIONALES EMPLEADOS	9.1	0.0	0.0	0.1	0.0	0.1	0.0	1.5	1.4	1.9	1.2	1.9	0.0	1.0
EMPLEADOS MANUALES	14.8	0.0	0.1	0.3	0.4	0.8	0.1	4.6	2.8	2.6	1.0	0.5	0.0	1.6
OTROS	20.4	0.2	0.7	0.9	2.0	2.0	0.4	7.7	3.1	1.8	0.3	0.2	0.0	1.1
OTROS	0.2	0.0	0.0	0.0	0.1	0.0	0.0	0.1	0.0	0.0	0.0	0.0	0.0	0.0
OTROS PERCEPTORES	10.1	7.4	0.3	0.2	0.3	0.2	0.2	0.8	0.2	0.1	0.0	0.0	0.0	0.4
<b>RESTO URBAN</b>														
TOTAL .....	46.7	5.0	1.9	2.1	2.8	5.0	0.5	11.8	5.8	3.9	1.6	0.3	0.1	5.9
PRODUCTORES AGRICOLAS ...	2.1	0.0	0.0	0.0	0.0	0.0	0.0	0.0	0.0	0.0	0.0	0.0	0.0	2.1
EMPRESARIOS NO AGRICOLAS ...	8.7	0.0	0.7	0.0	0.0	2.0	0.0	1.7	1.4	0.8	0.6	0.0	0.0	1.5
EMPLEADORES TRABAJADORES POR C.PROPIA.	4.1	0.0	0.0	0.0	0.0	0.6	0.0	0.9	0.8	0.5	0.4	0.0	0.0	0.9
ASALARIADOS AGRICOLAS ...	4.6	0.0	0.7	0.0	0.0	1.4	0.0	0.8	0.6	0.3	0.2	0.0	0.0	0.6
ASALARIADOS AGRICOLAS ...	3.1	0.0	0.2	0.6	0.3	0.2	0.2	0.8	0.4	0.2	0.1	0.0	0.0	0.1
ASALARIADOS NO AGRICOLAS ...	26.1	0.2	0.8	1.1	2.1	2.7	0.3	9.0	3.9	2.9	0.9	0.3	0.1	1.8
DIRECTIVOS Y PROFESIONALES EMPLEADOS	5.8	0.0	0.1	0.1	0.0	0.2	0.0	1.8	1.2	1.3	0.4	0.2	0.1	0.4
EMPLEADOS MANUALES	5.1	0.0	0.1	0.2	0.3	0.3	0.0	2.0	0.7	0.6	0.3	0.1	0.0	0.5
OTROS	15.0	0.2	0.6	0.8	1.8	2.2	0.3	5.1	1.9	1.0	0.2	0.0	0.0	0.9
OTROS	0.2	0.0	0.0	0.0	0.0	0.0	0.0	0.1	0.1	0.0	0.0	0.0	0.0	0.0
OTROS PERCEPTORES	6.7	4.8	0.2	0.4	0.4	0.1	0.0	0.3	0.1	0.0	0.0	0.0	0.0	0.4

PAIS : COSTA RICA  
CUADRO : A.11.2

HOGARES E INGRESOS ESTIMADOS, POR GRUPO SOCIOECONOMICO DEL JEFE, SEGUN CLASES DE CUANTIA DE INGRESO DEL HOGAR.-

g) INGRESOS ESTIMADOS

(EN MILES) --

GRUPO SOCIOECONOMICO DEL JEFE	TOTAL	CLASE DE CUANTIA DE INGRESO ESTIMADO DEL HOGAR (EN COLONES)											
		HASTA	100	200	300	400	500	600	1000	1500	2500	5000	MAS DE
		100	A 200	A 300	A 400	A 500	A 600	A 1000	A 1500	A 2500	A 5000	A 10000	10000
<b>TOTAL Areas ORBALES</b>													
TOTAL .....	112526	29	608	993	2051	4922	676	22126	19018	24039	17550	19308	1206
PRODUCTORES AGRICOLAS ...	0	0	0	0	0	0	0	0	0	0	0	0	0
EMPRESARIOS NO AGRICOLAS ...	21977	0	224	8	7	1929	57	3082	3822	4265	5728	2855	0
EMPLEADORES TRABAJADORES POR C.PROPIA.	12843 7134	0	12 212	0 8	0 7	395 1534	16 41	1228 1854	2071 1751	2210 2055	4206 1522	2705 150	0 0
ASALARIADOS AGRICOLAS ...	3135	0	43	204	137	137	128	761	642	670	413	0	0
ASALARIADOS NO AGRICOLAS ...	8477	19	242	609	1671	2653	392	17407	14144	18752	11219	16453	1206
DIRECTIVOS Y PROFESIONALES EMPLEADOS	31606 25881	0	13 29	27 131	20 261	126 532	0 44	2668 5237	3385 4638	6940 6620	5177 4597	12305 3231	945 261
MANUALES	27387	19	200	444	1372	1982	334	9398	6064	5192	1445	917	0
OTROS	313	0	0	7	18	13	14	104	57	0	0	0	0
OTROS PERCEPTORES	2647	10	49	172	236	203	99	876	410	352	190	0	0
<b>AREA METROP</b>													
TOTAL .....	75682	16	314	423	1022	2532	361	13119	11753	16094	12099	17383	572
PRODUCTORES AGRICOLAS ...	0	0	0	0	0	0	0	0	0	0	0	0	0
EMPRESARIOS NO AGRICOLAS ...	13761	0	116	8	7	1016	27	1696	2100	2563	3746	2486	0
EMPLEADORES TRABAJADORES POR C.PROPIA.	8156 4607	0	8 108	0 8	0 7	106 910	0 27	517 1179	1102 998	1127 1436	2960 736	2336 150	0 0
ASALARIADOS AGRICOLAS ...	883	0	13	47	28	24	31	212	90	309	129	0	0
ASALARIADOS NO AGRICOLAS ...	47313	8	128	309	897	1363	217	10587	9288	12904	8143	14897	572
DIRECTIVOS Y PROFESIONALES EMPLEADOS	22400 20167	0	4 13	14 69	10 151	25 392	0 30	1231 3704	1849 3661	4123 5461	3938 3488	11045 2935	311 261
MANUALES	16619	8	111	226	718	933	187	5604	3778	3320	817	917	0
OTROS	77	0	0	0	18	13	0	48	0	0	0	0	0
OTROS PERCEPTORES	1727	8	57	59	90	127	86	624	275	318	81	0	0
<b>RESTO URBAN</b>													
TOTAL .....	36828	13	294	570	1029	2390	315	9007	7265	7945	5451	1925	634
PRODUCTORES AGRICOLAS ...	0	0	0	0	0	0	0	0	0	0	0	0	0
EMPRESARIOS NO AGRICOLAS ...	8212	0	108	0	0	913	30	1386	1722	1702	1982	369	0
EMPLEADORES TRABAJADORES POR C.PROPIA.	4677 3625	0	4 104	0 0	0 0	289 624	16 14	711 675	969 753	1083 619	1246 736	369 0	0 0
ASALARIADOS AGRICOLAS ...	2052	0	30	157	109	113	97	549	552	361	284	0	0
ASALARIADOS NO AGRICOLAS ...	24444	11	114	300	774	1290	175	6820	4856	5848	3076	1556	634
DIRECTIVOS Y PROFESIONALES EMPLEADOS	7106 4416	0	9 16	13 62	10 110	101 140	0 14	1437 1533	1536 977	2817 1159	1339 1109	1260 296	634 0
MANUALES	10748	11	89	218	654	1049	147	3794	2286	1872	628	0	0
OTROS	406	0	0	7	0	0	14	56	57	0	0	0	0
OTROS PERCEPTORES	920	2	42	113	146	74	13	252	135	34	109	0	0

PAIS : COSTA RICA  
CUADRO : A.1.1.2

HOMBRES, POR GRUPO SOCIOECONÓMICO DEL JEFE DE HOGAR, SEGUN CLASES DE CUANTIA DE INGRESO ESTIMADO EN MIL COLOONES PER CAPITA DEL HOGAR.

HOGARES  
(EN MILES)

GRUPO SOCIOECONÓMICO DEL JEFE DE HOGAR	TOTAL	CLASE DE CUANTIA DE INGRESO ESTIMADO PER CAPITA (EN COLONES)													
		Menos de 20	20-40	40-60	60-80	80-100	100-120	120-200	200-300	300-500	500-1000	1000-2000	2000-3000	3000 y más	DESCRIBIDO, NO DESCRIBIDO Y EN ESPAÑOL
		A	A	A	A	A	A	A	A	A	A	A	A	A	
TOTAL AREAS DE BARRIOS															
TOTAL .....	115.4	14.2	3.4	6.9	6.1	7.9	6.6	17.7	15.9	13.6	8.9	3.2	0.3	0.1	11.2
PRODUCTORES AGRICOLAS ....	2.9	0.0	0.0	0.0	0.0	0.0	0.0	0.0	0.0	0.0	0.0	0.0	0.0	0.0	2.9
EMPRESARIOS NO AGRICOLAS ...	21.3	0.3	0.6	1.5	0.9	1.2	0.9	3.7	3.0	2.9	1.7	0.6	0.0	0.0	4.0
EMPLEADORES TRABAJADORES POR C. PROPIA .....	9.3	0.0	0.1	0.2	0.3	0.3	0.3	1.5	0.9	1.4	1.1	0.6	0.0	0.0	2.6
ASALARIADOS AGRICOLAS ....	12.0	0.3	0.5	1.3	0.6	0.9	0.6	2.2	2.1	1.5	0.6	0.0	0.0	0.0	1.4
ASALARIADOS NO AGRICOLAS ....	4.3	0.2	0.5	0.5	0.5	0.4	0.1	0.6	0.7	0.4	0.2	0.0	0.0	0.0	0.2
ASALARIADOS NO AGRICOLAS ....	70.2	0.8	1.6	3.5	4.3	5.8	5.2	12.8	11.9	10.2	7.0	2.6	0.3	0.1	4.1
DIRECTIVOS Y PROFESIONALES. EMPLEADOS .....	14.6	0.0	0.0	0.2	0.3	0.4	0.4	1.9	2.2	2.8	3.2	1.7	0.3	0.0	1.2
EMPLEADOS MANUALES .....	20.0	0.0	0.2	0.5	0.4	1.3	1.2	3.6	3.9	3.9	2.6	0.7	0.0	0.1	1.6
MANUALES .....	35.1	0.8	1.4	2.7	3.6	4.1	3.5	7.1	5.7	3.5	1.2	0.2	0.0	0.0	1.3
OTROS .....	0.5	0.0	0.0	0.1	0.0	0.0	0.1	0.2	0.1	0.0	0.0	0.0	0.0	0.0	0.0
OTROS PERCEPTORES .....	16.7	12.9	0.7	0.8	0.4	0.5	0.4	0.6	0.3	0.1	0.0	0.0	0.0	0.0	0.0
AREA METROP															
TOTAL .....	68.3	8.2	1.4	3.6	2.7	4.4	3.7	10.5	10.0	8.7	6.0	2.6	0.2	0.1	6.2
PRODUCTORES AGRICOLAS ....	0.7	0.0	0.0	0.0	0.0	0.0	0.0	0.0	0.0	0.0	0.0	0.0	0.0	0.0	0.7
EMPRESARIOS NO AGRICOLAS ...	12.3	0.2	0.2	0.9	0.4	0.6	0.5	1.9	1.8	1.8	1.0	0.5	0.0	0.0	2.5
EMPLEADORES TRABAJADORES POR C. PROPIA .....	5.2	0.0	0.0	0.1	0.1	0.1	0.1	0.6	0.5	0.8	0.7	0.5	0.0	0.0	1.7
ASALARIADOS AGRICOLAS ....	7.1	0.2	0.2	0.8	0.3	0.5	0.4	1.3	1.3	1.0	0.3	0.0	0.0	0.0	0.8
ASALARIADOS NO AGRICOLAS ....	1.1	0.0	0.1	0.2	0.1	0.1	0.0	0.2	0.2	0.1	0.0	0.0	0.0	0.0	0.1
ASALARIADOS NO AGRICOLAS ....	44.3	0.4	0.8	2.0	2.0	3.4	3.0	7.9	7.8	6.7	5.0	2.1	0.2	0.1	2.9
DIRECTIVOS Y PROFESIONALES. EMPLEADOS .....	8.8	0.0	0.0	0.1	0.1	0.1	0.1	1.1	1.0	1.6	2.3	1.3	0.2	0.0	0.9
EMPLEADOS MANUALES .....	15.0	0.0	0.1	0.3	0.2	0.9	0.9	2.4	3.2	3.0	2.0	0.6	0.0	0.1	1.3
MANUALES .....	20.2	0.4	0.7	1.5	1.7	2.4	1.9	4.3	3.6	2.1	0.7	0.2	0.0	0.0	0.7
OTROS .....	0.3	0.0	0.0	0.1	0.0	0.0	0.1	0.1	0.0	0.0	0.0	0.0	0.0	0.0	0.0
OTROS PERCEPTORES .....	9.9	7.6	0.3	0.5	0.2	0.3	0.2	0.5	0.2	0.1	0.0	0.0	0.0	0.0	0.0
RESTO URBAN															
TOTAL .....	47.1	6.0	2.0	2.7	3.4	3.5	2.9	7.2	5.9	4.9	2.9	0.6	0.1	0.0	5.0
PRODUCTORES AGRICOLAS ....	2.2	0.0	0.0	0.0	0.0	0.0	0.0	0.0	0.0	0.0	0.0	0.0	0.0	0.0	2.2
EMPRESARIOS NO AGRICOLAS ...	9.0	0.1	0.4	0.6	0.5	0.6	0.4	1.8	1.2	1.1	0.7	0.1	0.0	0.0	1.5
EMPLEADORES TRABAJADORES POR C. PROPIA .....	4.1	0.0	0.1	0.1	0.2	0.2	0.2	0.9	0.4	0.6	0.4	0.1	0.0	0.0	0.9
ASALARIADOS AGRICOLAS ....	4.9	0.1	0.3	0.5	0.3	0.4	0.2	0.9	0.8	0.5	0.3	0.0	0.0	0.0	0.6
ASALARIADOS AGRICOLAS ....	3.2	0.2	0.4	0.3	0.4	0.3	0.1	0.4	0.5	0.3	0.2	0.0	0.0	0.0	0.1
ASALARIADOS NO AGRICOLAS ....	15.9	0.4	0.8	1.5	2.3	2.4	2.2	4.9	4.1	3.5	2.0	0.5	0.1	0.0	1.2
DIRECTIVOS Y PROFESIONALES. EMPLEADOS .....	5.8	0.0	0.0	0.1	0.2	0.3	0.3	0.8	1.2	1.2	0.9	0.4	0.1	0.0	0.3
EMPLEADOS MANUALES .....	5.0	0.0	0.1	0.2	0.2	0.4	0.3	1.2	0.7	0.9	0.6	0.1	0.0	0.0	0.3
MANUALES .....	14.9	0.4	0.7	1.2	1.9	1.7	1.6	2.8	2.1	1.4	0.5	0.0	0.0	0.0	0.6
OTROS .....	0.2	0.0	0.0	0.0	0.0	0.0	0.0	0.1	0.1	0.0	0.0	0.0	0.0	0.0	0.0
OTROS PERCEPTORES .....	6.8	5.3	0.4	0.3	0.2	0.2	0.2	0.1	0.1	0.0	0.0	0.0	0.0	0.0	0.0

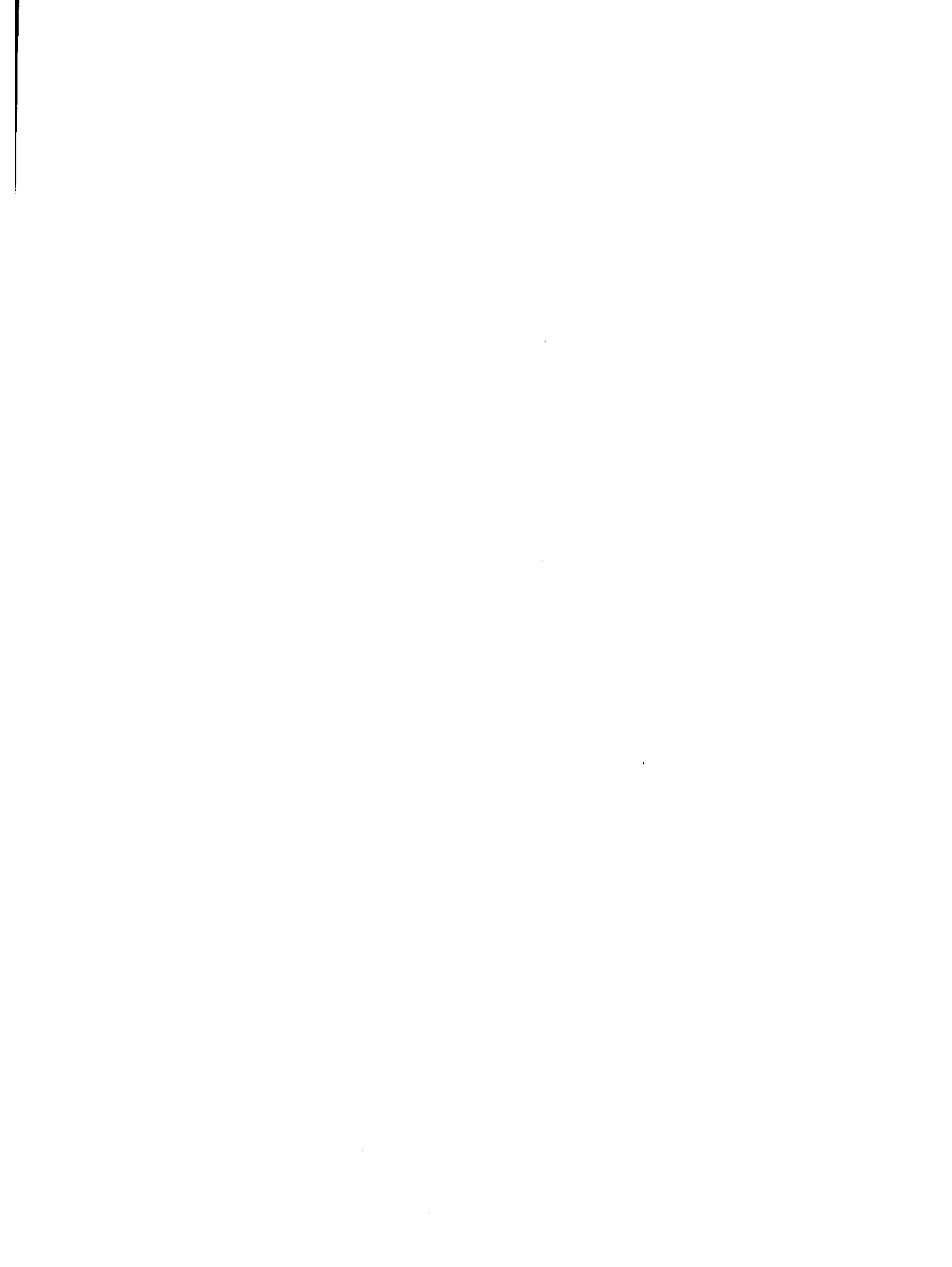



B

INGRESOS Y CARACTERISTICAS SOCIOECONOMICAS  
DE LOS INDIVIDUOS

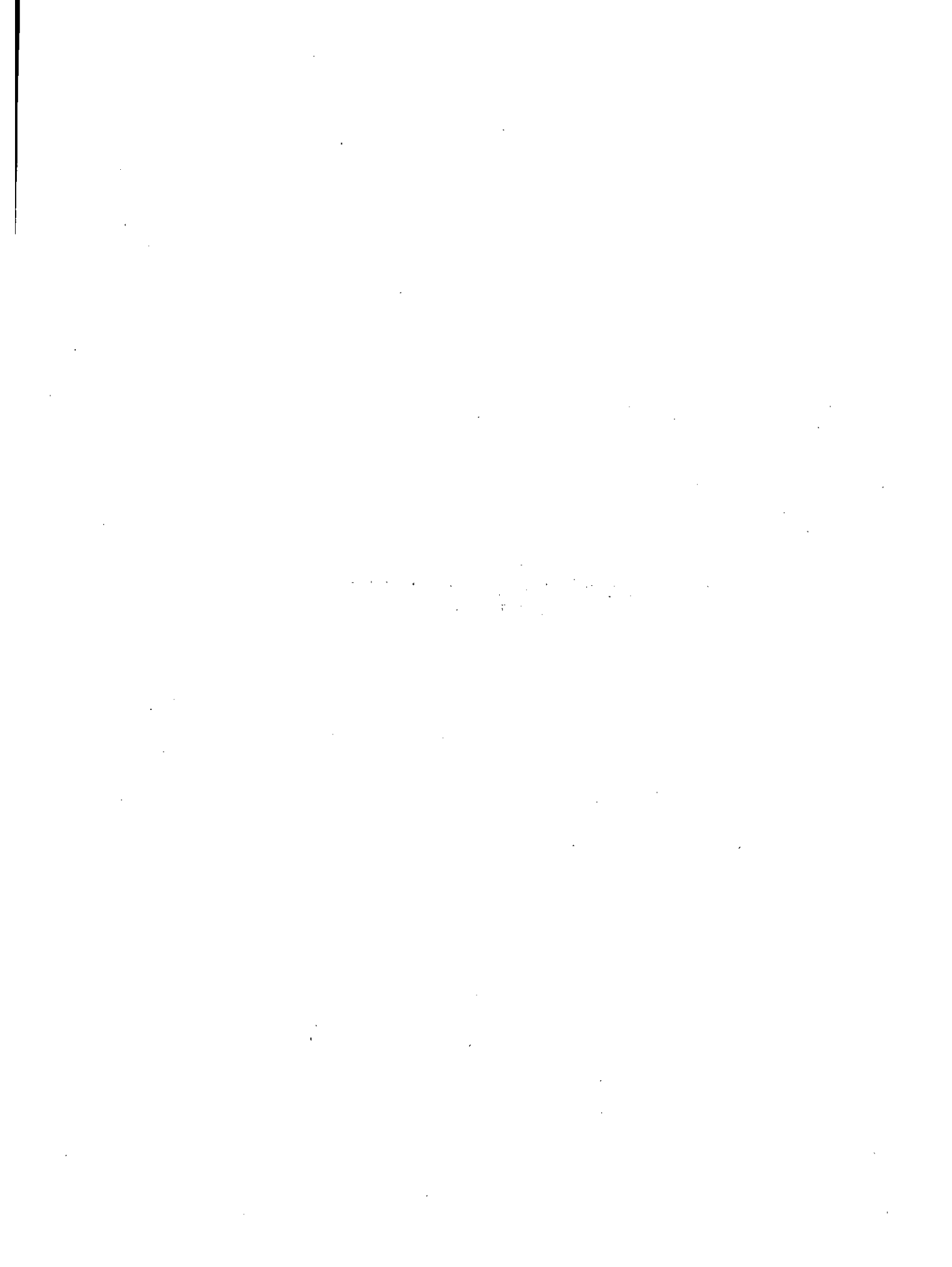

PAIS : COSTA RICA  
CUADRO : 8.2

PERCEPTORES ACTIVOS, POR GRUPO SOCIOECONOMICO.TOTAL Y AREAS.  
(EN MILES)

GRUPO SOCIOECONOMICO	AREAS URBANAS		
	TOTAL	AREA METROPOLITANA	RESTO
TOTAL .....	164.2	100.1	64.1
PRODUCTORES AGRICOLAS ...	3.4	1.0	2.4
EMPRESARIOS NO AGRICOLAS ...	24.5	14.1	10.4
EMPLEADORES .....	10.1	5.7	4.4
TRAB.POR CUENTA PROPIA ..	14.4	8.4	6.0
ASALARIADOS AGRICOLAS ...	6.8	1.6	5.2
ASALARIADOS NO AGRICOLAS ...	129.5	83.4	46.1
DIREC. Y PROFESIONALES ..	24.1	14.4	9.7
EMPLEADOS .....	37.1	26.5	10.6
MANUALES .....	66.9	41.6	25.3
OTROS .....	1.4	0.9	0.5

PAIS : COSTA RICA  
CUADRO : 8.3

POBLACION, POR SEXO Y GRUPO DE EDAD.TOTAL Y AREAS.  
(EN MILES)

SEXO Y GRUPO DE EDAD		AREAS URBANAS		
		TOTAL	AREA METROPOLITANA	RESTO
AMBOS SEXOS .....		603.5	351.3	252.2
0 - 4 .....		99.7	57.9	41.8
5 - 9 .....		97.9	50.7	47.2
10 - 14 .....		71.2	39.2	32.0
15 - 19 .....		62.1	30.1	26.8
20 - 24 .....		48.9	25.2	19.8
25 - 29 .....		41.0	22.2	15.8
30 - 34 .....		35.1	21.1	15.0
35 - 39 .....		32.6	19.4	13.4
40 - 44 .....		26.9	16.3	10.6
45 - 49 .....		23.3	13.9	9.4
50 - 54 .....		19.9	11.9	8.0
55 - 59 .....		15.7	9.3	6.4
60 - 64 .....		11.8	7.1	4.7
65 y MAS .....		24.2	13.9	10.3
HOMBRES .....		281.1	163.4	117.7
0 - 4 .....		49.7	29.2	20.5
5 - 9 .....		44.8	25.7	19.1
10 - 14 .....		35.5	19.5	16.0
15 - 19 .....		27.1	15.6	11.5
20 - 24 .....		21.6	13.3	8.3
25 - 29 .....		18.9	11.2	6.8
30 - 34 .....		16.2	9.6	6.6
35 - 39 .....		14.8	8.7	6.1
40 - 44 .....		12.2	7.2	5.0
45 - 49 .....		10.4	5.8	4.6
50 - 54 .....		8.4	4.9	3.5
55 - 59 .....		6.8	4.0	2.8
60 - 64 .....		5.1	3.0	2.1
65 y MAS .....		10.0	5.2	4.8
MUJERES .....		322.4	187.9	134.5
0 - 4 .....		50.0	28.7	21.3
5 - 9 .....		49.1	25.0	20.1
10 - 14 .....		35.7	19.7	16.0
15 - 19 .....		35.0	19.7	15.3
20 - 24 .....		27.3	16.8	10.5
25 - 29 .....		23.0	14.0	9.0
30 - 34 .....		19.9	11.5	8.4
35 - 39 .....		18.0	10.7	7.3
40 - 44 .....		14.7	9.1	5.6
45 - 49 .....		12.9	8.1	4.8
50 - 54 .....		11.0	6.5	4.5
55 - 59 .....		8.9	5.3	3.6
60 - 64 .....		6.7	4.1	2.6
65 y MAS .....		14.2	8.7	5.5

PAIS : COSTA RICA  
CUADRO : B.6

PERCEPTORES ACTIVOS, POR CLASES DE CUANTIA DE INGRESO, TOTAL Y AREAS.  
A) SALARIADOS  
(EN MILES)

CLASE DE CUANTIA DE INGRESO SEMANAL (EN COLONES)	AREAS URBANAS		
	TOTAL	AREA METROPOLITANA	RESTO
<b>T O T A L</b> .....	136.4	85.1	51.3
MENOS DE 25 .....	3.2	1.4	1.8
25 A 49 .....	12.7	7.9	4.8
50 A 74 .....	15.8	8.8	7.0
75 A 99 .....	18.0	11.4	6.6
100 A 124 .....	16.0	9.5	6.5
125 A 174 .....	25.2	15.8	9.4
175 A 249 .....	19.6	12.2	7.4
250 A 399 .....	9.7	6.0	3.7
400 A 699 .....	6.5	4.9	1.6
700 Y MAS .....	2.9	2.6	0.3
EN ESPECIE SOLAMENTE .....	0.2	0.0	0.2
IGNORADO .....	6.6	4.6	2.0

B) EMPRESARIOS  
(EN MILES)

CLASE DE CUANTIA DE INGRESO MENSUAL (EN COLONES)	AREAS URBANAS		
TOTAL	AREA METROPOLITANA	RESTO	
<b>T O T A L</b> .....	27.7	14.9	12.8
MENOS DE 300 .....	3.0	1.6	1.4
300 A 600 .....	7.3	3.8	3.5
600 A 1000 .....	5.1	2.9	2.2
1000 A 1500 .....	2.2	1.4	0.8
1500 A 2000 .....	0.5	0.2	0.3
2000 A 2500 .....	0.8	0.4	0.4
2500 A 3000 .....	0.3	0.1	0.2
3000 A 5000 .....	0.8	0.7	0.1
5000 Y MAS .....	0.2	0.2	0.0
NO DECLARA .....	4.4	2.8	1.6
IGNORADO .....	3.1	0.8	2.3

PAIS : COSTA RICA  
CUADRO : B.7

PERCEPTORES ACTIVOS, POR FUENTE Y TIPO DE INGRESO, TOTAL Y AREAS.  
(EN MILES)

FUENTE Y TIPO DE INGRESO	AREAS URBANAS		
	TOTAL	AREA METROPOLITANA	RESTO
REMUNERACIONES DIRECTAS, BRUTAS EN EFECTIVO .....	136.0	85.0	51.0
REMUNERACIONES EN ESPECIE .....	11.7	8.4	3.3
PERCEPCIONES NETAS REALIZADAS EN EFECTIVO (DEL NEGOCIO, FINCA O PROFESION) .....	27.8	15.0	12.8

PAIS : COSTA RICA  
CUADRO : 8.9

POBLACION DE 12 ANOS Y MAS, POR TIPO DE ACTIVIDAD, TOTAL Y AREAS.  
(EN MILES)

TIPO DE ACTIVIDAD	AREAS URBANAS		
	TOTAL	AREA METROPOLITANA	RESTO
TOTAL .....	383.4	226.0	157.4
OCUPADOS .....	177.1	107.2	69.9
DESOCUPADOS .....	1.0	0.7	0.3
QUE SE OCUPAN DEL HOGAR .....	110.0	64.4	45.6
ESTUDIANTES .....	52.8	30.9	21.9
INCAPACITADOS .....	12.8	7.7	5.1
OTROS INACTIVOS .....	29.7	15.1	14.6

PAIS : COSTA RICA  
CUADRO : 8.10

POBLACION ACTIVA, POR CATEGORIA OCUPACIONAL, TOTAL Y AREAS.  
(EN MILES)

CATEGORIA OCUPACIONAL	AREAS URBANAS		
	TOTAL	AREA METROPOLITANA	RESTO
TOTAL .....	178.4	108.2	70.2
ASALARIADOS .....	147.4	92.0	58.4
EMPRESARIOS .....	27.8	15.0	12.8
EMPLEADORES TRAB. POR CUENTA PROPIA .....	12.2 15.6	6.2 6.8	6.0 6.8
TRAB. FAMILIARES NO REMUNERADO	3.2	1.2	2.0

PAIS : COSTA RICA  
CUADRO : 8.11

POBLACION OCUPADA, POR RAMA DE ACTIVIDAD ECONOMICA, TOTAL Y AREAS.  
(EN MILES)

RAMA DE ACTIVIDAD ECONOMICA	AREAS URBANAS		
	TOTAL	AREA METROPOLITANA	RESTO
TOTAL .....	177.1	107.2	69.9
AGRICULTURA, ETC. ....	10.5	2.5	8.0
MINAS Y CANTERAS .....	0.2	0.1	0.1
INDUSTRIAS MANUFACTURERAS .....	35.9	25.2	10.7
ELECTRICIDAD, GAS Y AGUA .....	2.5	1.7	0.8
CONSTRUCCION .....	11.9	6.5	5.4
COMERCIO, RESTAURANT. Y HOTELES	30.0	19.9	10.1
TRANSPORTES Y COMUNICACIONES ..	11.4	5.1	6.3
ESTABLECIMIENT. FINANCIEROS .....	3.8	2.8	1.0
SERVICIOS COMUNALES SOCIALES Y PERSONALES .....	60.2	36.9	23.3
ACTIVIDADES NO BIEN ESPECIF.	10.7	6.5	4.2

PAIS : COSTA RICA  
CUADRO : 8.12

POBLACION OCUPADA, POR OCUPACION, TOTAL Y AREAS.  
(EN MILES)

O C U P C I O N	A R E A S U R B A N A S		
	T O T A L	AREA METROPOLITANA	RE S T O
T O T A L .....	177.1	107.2	69.9
PROFESIONALES Y TECNICOS .....	20.0	11.5	8.5
DIRECTORES Y ADMINISTRADORES .	6.7	4.4	2.3
PERSONAL ADMINISTRATIVO .....	25.1	18.3	6.8
TRABAJADORES DEL COMERCIO ...	24.9	15.7	9.2
TRABAJ. DE LOS SERVICIOS ...	26.0	16.6	9.4
AGRICULTURA Y AFINES .....	9.2	2.2	7.0
TRABAJADORES MANUALES .....	52.9	30.9	22.0
NO CLASIFICABLES O IGNORADA ..	14.3	7.6	4.7

PAIS : COSTA RICA  
CUADRO : 8.23

POBLACION, POR NIVEL EDUCACIONAL ALCANZADO, TOTAL Y AREAS.  
(EN MILES)

NIVEL EDUCACIONAL ALCANZADO	A R E A S U R B A N A S		
	T O T A L	AREA METROPOLITANA	RE S T O
T O T A L .....	603.3	351.3	252.0
PRIMARIA .....	414.9	235.9	179.0
TRES ANOS O MENOS .....	227.3	127.6	99.7
CUATRO ANOS O MAS .....	187.6	108.3	79.3
MEDIA .....	113.8	72.1	41.7
TRES ANOS O MENOS .....	71.3	42.8	28.5
CUATRO ANOS O MAS .....	42.5	29.3	13.2
UNIVERSITARIA .....	31.3	20.8	10.5
TRES ANOS O MENOS ....	12.7	9.0	3.7
CUATRO ANOS O MAS SIN GRADUAR .....	2.0	1.6	0.4
GRADUADO .....	16.6	10.2	6.4
SE IGNORA O NO DECLARADO.	43.3	22.5	20.8

PAIS : COSTA RICA  
CUADRO : 8-1.23

PERCEPTORES ACTIVOS NO JEFES, POR NIVEL EDUCACIONAL ALCANZADO, SEGUN CLASES DE CUANTIA DE INGRESO DEL JEFE DEL HOGAR.  
AJASALARIADOS  
(EN MILES)

NIVEL EDUCACIONAL ALCANZADO	TOTAL	CLASE DE CUANTIA DE INGRESO SEMANAL DEL JEFE DEL HOGAR (EN COLONES)												
		MENOS DE 25	25 A 49	50 A 74	75 A 99	100 A 124	125 A 174	175 A 249	250 A 399	400 A 699	700 Y MAS	SOLD ESPECIE	NO DECLARA	IGNORADO
TOTAL AREA URBANA														
TOTAL .....	63.1	1.3	3.9	6.1	5.3	4.9	9.7	6.6	4.3	4.2	5.2	2.0	0.0	9.6
PRIMARIA .....	35.3	1.0	2.3	4.0	3.1	3.0	5.9	2.6	1.8	1.7	3.1	1.4	0.0	5.4
TRES ANOS O MENOS .....	6.9	0.2	0.4	1.0	0.4	0.6	0.9	0.4	0.4	0.4	0.8	0.3	0.0	1.1
CUATRO ANOS O MAS .....	28.4	0.8	1.9	3.0	2.7	2.4	5.0	2.2	1.4	1.3	2.3	1.1	0.0	4.3
MEDIA .....	19.1	0.3	1.1	1.7	1.9	1.5	2.9	2.7	1.4	1.2	1.1	0.3	0.0	3.0
TRES ANOS O MENOS .....	10.9	0.1	0.7	1.1	1.1	0.9	1.9	1.4	0.7	0.4	0.5	0.2	0.0	1.9
CUATRO ANOS O MAS .....	8.2	0.2	0.4	0.6	0.8	0.6	1.0	1.3	0.7	0.8	0.6	0.1	0.0	1.1
UNIVERSITARIA .....	7.6	0.0	0.5	0.4	0.3	0.2	0.8	1.3	1.0	1.2	0.7	0.2	0.0	1.0
TRES ANOS O MENOS .....	2.2	0.0	0.2	0.0	0.1	0.1	0.2	0.4	0.2	0.3	0.2	0.1	0.0	0.4
CUATRO ANOS O MAS SIN GRADUAR .....	0.2	0.0	0.0	0.0	0.0	0.0	0.1	0.1	0.0	0.0	0.0	0.0	0.0	0.0
GRADUADO .....	5.2	0.0	0.3	0.4	0.2	0.1	0.5	0.8	0.8	0.9	0.5	0.1	0.0	0.6
SE IGNORA O NO DECLARADO .....	1.1	0.0	0.0	0.0	0.0	0.2	0.1	0.0	0.1	0.1	0.3	0.1	0.0	0.2
AREA METROP														
TOTAL .....	40.4	0.7	2.1	3.1	3.2	3.2	6.2	4.3	3.0	3.2	4.3	1.0	0.0	6.1
PRIMARIA .....	22.9	0.5	1.2	2.0	1.9	2.0	4.0	1.7	1.4	1.3	2.8	0.7	0.0	3.4
TRES ANOS O MENOS .....	4.2	0.0	0.2	0.5	0.3	0.4	0.5	0.2	0.4	0.2	0.7	0.1	0.0	0.7
CUATRO ANOS O MAS .....	18.7	0.5	1.0	1.5	1.6	1.6	3.5	1.5	1.0	1.1	2.1	0.6	0.0	2.7
MEDIA .....	12.7	0.2	0.7	0.9	1.2	1.0	1.9	1.9	1.0	1.0	0.8	0.2	0.0	1.9
TRES ANOS O MENOS .....	6.7	0.1	0.5	0.5	0.7	0.6	1.2	0.9	0.5	0.3	0.3	0.1	0.0	1.0
CUATRO ANOS O MAS .....	6.0	0.1	0.2	0.4	0.5	0.4	0.7	1.0	0.5	0.7	0.5	0.1	0.0	0.9
UNIVERSITARIA .....	4.2	0.0	0.2	0.2	0.1	0.1	0.3	0.7	0.5	0.8	0.5	0.1	0.0	0.7
TRES ANOS O MENOS .....	1.4	0.0	0.1	0.0	0.0	0.1	0.1	0.3	0.1	0.2	0.1	0.1	0.0	0.3
CUATRO ANOS O MAS SIN GRADUAR .....	0.2	0.0	0.0	0.0	0.0	0.0	0.1	0.1	0.0	0.0	0.0	0.0	0.0	0.0
GRADUADO .....	2.6	0.0	0.1	0.2	0.1	0.0	0.1	0.3	0.4	0.6	0.4	0.0	0.0	0.4
SE IGNORA O NO DECLARADO .....	0.6	0.0	0.0	0.0	0.0	0.1	0.0	0.0	0.1	0.1	0.2	0.0	0.0	0.1
RESTO URBAN														
TOTAL .....	22.7	0.6	1.8	3.0	2.1	1.7	3.5	2.3	1.3	1.0	0.9	1.0	0.0	3.5
PRIMARIA .....	12.4	0.5	1.1	2.0	1.2	1.0	1.9	0.9	0.4	0.4	0.3	0.7	0.0	2.0
TRES ANOS O MENOS .....	2.7	0.2	0.2	0.5	0.1	0.2	0.4	0.2	0.0	0.2	0.1	0.2	0.0	0.4
CUATRO ANOS O MAS .....	9.7	0.3	0.9	1.5	1.1	0.8	1.5	0.7	0.4	0.2	0.2	0.5	0.0	1.6
MEDIA .....	6.4	0.1	0.4	0.8	0.7	0.5	1.0	0.8	0.4	0.2	0.3	0.1	0.0	1.1
TRES ANOS O MENOS .....	4.2	0.0	0.2	0.6	0.4	0.3	0.7	0.5	0.2	0.1	0.2	0.1	0.0	0.9
CUATRO ANOS O MAS .....	2.2	0.1	0.2	0.2	0.3	0.2	0.3	0.3	0.2	0.1	0.1	0.0	0.0	0.2
UNIVERSITARIA .....	3.4	0.0	0.3	0.2	0.2	0.1	0.5	0.6	0.5	0.4	0.2	0.1	0.0	0.3
TRES ANOS O MENOS .....	0.8	0.0	0.1	0.0	0.1	0.0	0.1	0.1	0.1	0.1	0.1	0.0	0.0	0.1
CUATRO ANOS O MAS SIN GRADUADO .....	2.6	0.0	0.2	0.2	0.1	0.1	0.4	0.5	0.4	0.3	0.1	0.1	0.0	0.2
SE IGNORA O NO DECLARADO .....	0.5	0.0	0.0	0.0	0.0	0.1	0.1	0.0	0.0	0.0	0.1	0.1	0.0	0.1

PAIS : COSTA RICA  
CUADRO : B.L.23

PERCEPTORES ACTIVOS NO JEFES, POR NIVEL EDUCACIONAL ALCANZADO, SEGUN CLASES DE CUANTIA DE INGRESO DEL JEFE DEL HOGAR.  
B) EMPRESARIOS  
(EN MILES)

NIVEL EDUCACIONAL ALCANZADO	TOTAL	CLASE DE CUANTIA DE INGRESO MENSUAL DEL JEFE DEL HOGAR (EN COLONES)										
		MENOS DE 300	300 A 600	600 A 1000	1000 A 1500	1500 A 2000	2000 A 2500	2500 A 3000	3000 A 5000	5000 Y MAS	NO DECLARA	IGNORADO
TOTAL AREAS URBANAS												
TOTAL .....	3.4	0.0	0.2	0.6	0.4	0.2	0.3	0.5	0.3	0.0	0.0	0.9
PRIMARIA .....	2.3	0.0	0.1	0.4	0.3	0.2	0.3	0.2	0.1	0.0	0.0	0.7
TRES ANOS O MENOS .....	0.4	0.0	0.0	0.0	0.1	0.0	0.1	0.0	0.0	0.0	0.0	0.2
CUATRO ANOS O MAS .....	1.9	0.0	0.1	0.4	0.2	0.2	0.2	0.2	0.1	0.0	0.0	0.5
MEDIA .....	1.0	0.0	0.1	0.2	0.1	0.0	0.0	0.2	0.2	0.0	0.0	0.2
TRES ANOS O MENOS .....	0.7	0.0	0.1	0.2	0.1	0.0	0.0	0.1	0.1	0.0	0.0	0.1
CUATRO ANOS O MAS .....	0.3	0.0	0.0	0.0	0.0	0.0	0.0	0.1	0.1	0.0	0.0	0.1
UNIVERSITARIA .....	0.1	0.0	0.0	0.0	0.0	0.0	0.0	0.1	0.0	0.0	0.0	0.0
GRADUADO .....	0.1	0.0	0.0	0.0	0.0	0.0	0.0	0.1	0.0	0.0	0.0	0.0
AREA METROP												
TOTAL .....	1.8	0.0	0.2	0.3	0.2	0.1	0.2	0.2	0.3	0.0	0.0	0.3
PRIMARIA .....	1.2	0.0	0.1	0.2	0.1	0.1	0.2	0.1	0.1	0.0	0.0	0.3
TRES ANOS O MENOS .....	0.2	0.0	0.0	0.0	0.0	0.0	0.1	0.0	0.0	0.0	0.0	0.1
CUATRO ANOS O MAS .....	1.0	0.0	0.1	0.2	0.1	0.1	0.1	0.1	0.1	0.0	0.0	0.2
MEDIA .....	0.6	0.0	0.1	0.1	0.1	0.0	0.0	0.1	0.2	0.0	0.0	0.0
TRES ANOS O MENOS .....	0.5	0.0	0.1	0.1	0.1	0.0	0.0	0.1	0.1	0.0	0.0	0.0
CUATRO ANOS O MAS .....	0.1	0.0	0.0	0.0	0.0	0.0	0.0	0.0	0.1	0.0	0.0	0.0
RESTO URBAN												
TOTAL .....	1.6	0.0	0.0	0.3	0.2	0.1	0.1	0.3	0.0	0.0	0.0	0.6
PRIMARIA .....	1.1	0.0	0.0	0.2	0.2	0.1	0.1	0.1	0.0	0.0	0.0	0.4
TRES ANOS O MENOS .....	0.2	0.0	0.0	0.0	0.1	0.0	0.0	0.0	0.0	0.0	0.0	0.1
CUATRO ANOS O MAS .....	0.9	0.0	0.0	0.2	0.1	0.1	0.1	0.1	0.0	0.0	0.0	0.3
MEDIA .....	0.4	0.0	0.0	0.1	0.0	0.0	0.0	0.1	0.0	0.0	0.0	0.2
TRES ANOS O MENOS .....	0.2	0.0	0.0	0.1	0.0	0.0	0.0	0.0	0.0	0.0	0.0	0.1
CUATRO ANOS O MAS .....	0.2	0.0	0.0	0.0	0.0	0.0	0.0	0.1	0.0	0.0	0.0	0.1
UNIVERSITARIA .....	0.1	0.0	0.0	0.0	0.0	0.0	0.0	0.1	0.0	0.0	0.0	0.0
GRADUADO .....	0.1	0.0	0.0	0.0	0.0	0.0	0.0	0.1	0.0	0.0	0.0	0.0



PAIS : COSTA RICA  
CUADRO : 8.2.2

PERCEPTORES ACTIVOS NO JEFES, POR GRUPO SOCIOECONOMICO, SEGUN GRUPO SOCIOECONOMICO DEL JEFE DE HOGAR.  
(EN MILES)

GRUPO SOCIOECONOMICO	TOTAL	GRUPO SOCIOECONOMICO DEL JEFE DE HOGAR									
		PRODUCTORES AGRICOLAS		EMPRE. NO AGRICOLAS		ASALARIADOS AGRICOLAS		ASALARIADOS NO AGRICOLAS		OTROS PERCEPTORES	
AREA URBANOS											
TOTAL .....	66.0	2.3	0.0	5.9	6.1	3.0	9.6	11.5	20.1	0.3	7.2
PRODUCTORES AGRICOLAS ...	0.3	0.1	0.0	0.0	0.0	0.0	0.0	0.1	0.0	0.0	0.1
EMPRESARIOS NO AGRICOLAS ...	3.3	0.2	0.0	0.5	0.7	0.1	0.2	0.5	0.8	0.0	0.3
EMPLEADORES	0.7	0.1	0.0	0.2	0.1	0.0	0.0	0.2	0.1	0.0	0.0
TRAB. POR CUENTA PROPIA ..	2.6	0.1	0.0	0.3	0.6	0.1	0.2	0.3	0.7	0.0	0.3
ASALARIADOS AGRICOLAS ...	2.5	0.2	0.0	0.0	0.1	0.8	0.1	0.1	0.8	0.0	0.4
ASALARIADOS NO AGRICOLAS ...	59.9	1.8	0.0	5.4	5.3	2.1	9.3	10.8	18.5	0.3	6.4
DIREC. Y PROFESIONALES ..	9.8	0.2	0.0	0.9	1.1	0.1	2.9	1.9	2.0	0.0	0.7
EMPLEADOS	17.1	0.4	0.0	1.5	1.8	0.5	2.1	3.8	4.6	0.1	2.2
MANUALES	32.1	1.2	0.0	2.9	2.3	1.4	4.2	4.9	11.6	0.1	3.5
OTROS	0.9	0.0	0.0	0.0	0.1	0.1	0.1	0.2	0.3	0.1	0.0
AREA METROP											
TOTAL .....	41.7	1.0	0.0	3.3	4.2	1.1	6.7	8.5	11.9	0.1	4.4
EMPRESARIOS NO AGRICOLAS ...	1.8	0.0	0.0	0.3	0.5	0.0	0.1	0.3	0.4	0.0	0.2
EMPLEADORES	0.4	0.0	0.0	0.2	0.1	0.0	0.0	0.1	0.0	0.0	0.0
TRAB. POR CUENTA PROPIA ..	1.4	0.0	0.0	0.1	0.4	0.0	0.1	0.2	0.4	0.0	0.2
ASALARIADOS AGRICOLAS ...	0.4	0.1	0.0	0.0	0.1	0.0	0.0	0.0	0.2	0.0	0.0
ASALARIADOS NO AGRICOLAS ...	39.5	0.9	0.0	3.5	3.6	1.1	6.6	8.2	11.3	0.1	4.2
DIREC. Y PROFESIONALES ..	5.6	0.1	0.0	0.4	0.8	0.1	1.5	1.4	0.8	0.0	0.5
EMPLEADOS	11.6	0.2	0.0	1.1	1.2	0.3	1.6	2.8	3.0	0.0	1.4
MANUALES	21.6	0.6	0.0	2.0	1.5	0.6	3.4	3.8	7.3	0.1	2.3
OTROS	0.7	0.0	0.0	0.0	0.1	0.1	0.1	0.2	0.2	0.0	0.0
RESTO URBAN											
TOTAL .....	24.3	1.3	0.0	2.1	1.9	1.9	2.9	3.0	8.2	0.2	2.8
PRODUCTORES AGRICOLAS ...	0.3	0.1	0.0	0.0	0.0	0.0	0.0	0.1	0.0	0.0	0.1
EMPRESARIOS NO AGRICOLAS ...	1.5	0.2	0.0	0.2	0.2	0.1	0.1	0.2	0.4	0.0	0.1
EMPLEADORES	0.3	0.1	0.0	0.0	0.0	0.0	0.0	0.1	0.1	0.0	0.0
TRAB. POR CUENTA PROPIA ..	1.2	0.1	0.0	0.2	0.2	0.1	0.1	0.1	0.3	0.0	0.1
ASALARIADOS AGRICOLAS ...	2.1	0.1	0.0	0.0	0.0	0.8	0.1	0.1	0.6	0.0	0.4
ASALARIADOS NO AGRICOLAS ...	20.4	0.9	0.0	1.9	1.7	1.0	2.7	2.6	7.2	0.2	2.2
DIREC. Y PROFESIONALES ..	4.2	0.1	0.0	0.5	0.3	0.0	1.4	0.5	1.2	0.0	0.2
EMPLEADOS	5.3	0.2	0.0	0.5	0.6	0.2	0.5	1.0	1.6	0.1	0.8
MANUALES	10.5	0.6	0.0	0.9	0.8	0.8	0.8	1.1	4.3	0.0	1.2
OTROS	0.2	0.0	0.0	0.0	0.0	0.0	0.0	0.0	0.1	0.1	0.0

PAIS : COSTA RICA  
CUADRO : B.2.6

## PERCEPTORES ACTIVOS, POR GRUPO SOCIO-ECONOMICO, SEGUN CLASES DE CUANTIA DE INGRESO.-

## A) ASALARIADOS

(EN MILES)

GRUPO SOCIO-ECONOMICO	TOTAL	CLASE DE CUANTIA DE INGRESO SEMANAL (EN COLONES)											SOLDO EN ESPEC.	NO DECLARA	IGNORADO
		MEÑOS DE 25	25 A 49	50 A 74	75 A 99	100 A 124	125 A 174	175 A 249	250 A 399	400 A 699	700 Y MAS				
TOTAL AREAS URBANAS															
TOTAL	136.1	3.2	12.6	16.0	18.0	15.8	25.1	19.7	9.6	6.6	2.7	0.1	0.0	6.7	
ASALARIADOS AGRICOLAS	6.9	0.2	1.2	2.7	0.6	0.4	0.5	0.5	0.3	0.2	0.0	0.0	0.0	0.3	
ASALARIADOS NO AGRICOLAS	129.2	3.0	11.4	13.3	17.4	15.4	24.6	19.2	9.3	6.4	2.7	0.1	0.0	6.4	
DIREC. Y PROFESIONALES	24.2	0.0	0.1	0.3	0.3	0.9	3.4	7.4	4.5	3.6	2.2	0.0	0.0	1.5	
EMPLEADOS	36.9	0.2	1.1	3.1	4.2	4.6	7.6	7.0	3.5	2.5	0.4	0.0	0.0	2.7	
MANUALES	66.8	2.8	10.1	9.6	12.3	9.8	13.4	4.8	1.3	0.3	0.1	0.1	0.0	2.2	
Otros	1.3	0.0	0.1	0.3	0.6	0.1	0.2	0.0	0.0	0.0	0.0	0.0	0.0	0.0	
AREA METROP															
TOTAL	85.0	1.4	7.9	8.9	11.4	9.4	15.8	12.2	5.9	4.9	2.5	0.0	0.0	4.7	
ASALARIADOS AGRICOLAS	1.6	0.0	0.2	0.7	0.2	0.0	0.1	0.1	0.0	0.1	0.0	0.0	0.0	0.2	
ASALARIADOS NO AGRICOLAS	83.4	1.4	7.7	8.2	11.2	9.4	15.7	12.1	5.9	4.8	2.5	0.0	0.0	4.5	
DIREC. Y PROFESIONALES	14.5	0.0	0.0	0.2	0.2	0.6	1.8	3.5	2.5	2.5	2.0	0.0	0.0	1.2	
EMPLEADOS	26.5	0.0	0.6	1.7	2.9	3.2	5.4	5.5	2.6	2.1	0.4	0.0	0.0	2.1	
MANUALES	41.5	1.4	7.0	6.1	7.7	5.5	8.4	3.1	0.8	0.2	0.1	0.0	0.0	1.2	
Otros	0.9	0.0	0.1	0.2	0.4	2.1	0.1	0.0	0.0	0.0	0.0	0.0	0.0	0.0	
RESTO URBAN															
TOTAL	51.1	1.8	4.7	7.1	6.6	6.4	9.3	7.5	3.7	1.7	0.2	0.1	0.0	2.0	
ASALARIADOS AGRICOLAS	5.3	0.2	1.0	2.0	0.4	0.4	0.4	0.4	0.3	0.1	0.0	0.0	0.0	0.1	
ASALARIADOS NO AGRICOLAS	45.8	1.6	3.7	5.1	6.2	6.0	8.9	7.1	3.4	1.6	0.2	0.1	0.0	1.9	
DIREC. Y PROFESIONALES	9.7	0.0	0.1	0.1	0.1	0.3	1.6	3.9	2.0	1.1	0.2	0.0	0.0	0.3	
EMPLEADOS	10.4	0.2	0.5	1.4	1.3	1.4	2.2	1.5	0.9	0.4	0.0	0.0	0.0	0.6	
MANUALES	25.3	1.4	3.1	3.5	4.6	4.3	5.0	1.7	0.5	0.1	0.0	0.1	0.0	1.0	
Otros	0.4	0.0	0.0	0.1	0.2	0.0	0.1	0.0	0.0	0.0	0.0	0.0	0.0	0.0	

## B) EMPRESARIOS

(EN MILES)

TOTAL	CLASE DE CUANTIA DE INGRESO MENSUAL (EN COLONES)											NO DECLARA	IGNORADO
	MEÑOS DE 300	300 A 600	600 A 1000	1000 A 1500	1500 A 2000	2000 A 2500	2500 A 3000	3000 A 5000	5000 Y MAS				
TOTAL AREAS URBANAS													
TOTAL	29.2	1.1	7.4	5.1	2.3	0.5	0.7	0.4	0.9	0.2	4.5	3.1	
PRODUCTORES AGRICOLAS	3.4	0.2	0.1	0.0	0.0	0.0	0.0	0.0	0.0	0.0	0.0	3.1	
EMPRESARIOS NO AGRICOLAS	24.8	2.9	7.3	5.1	2.3	0.5	0.7	0.4	0.9	0.2	4.5	0.0	
EMPLEADORES	10.5	0.3	1.7	2.2	1.5	0.3	0.5	0.3	0.8	0.2	2.7	0.0	
TRAB. POR CUENTA PROPIA	14.3	2.6	5.6	2.9	0.8	0.2	0.2	0.1	0.1	0.0	1.8	0.0	
AREA METROP													
TOTAL	15.1	1.6	3.9	2.9	1.4	0.2	0.3	0.1	0.8	0.2	2.9	0.8	
PRODUCTORES AGRICOLAS	1.0	0.1	0.1	0.0	0.0	0.0	0.0	0.0	0.0	0.0	0.0	0.8	
EMPRESARIOS NO AGRICOLAS	14.1	1.5	3.8	2.9	1.4	0.2	0.3	0.1	0.8	0.2	2.9	0.0	
EMPLEADORES	5.8	0.1	0.6	1.1	0.7	0.1	0.2	0.1	0.7	0.2	1.8	0.0	
TRAB. POR CUENTA PROPIA	8.3	1.4	3.2	1.8	0.5	0.1	0.1	0.0	0.1	0.0	1.1	0.0	
RESTO URBAN													
TOTAL	13.1	1.5	3.5	2.2	0.9	0.3	0.4	0.3	0.1	0.0	1.6	2.3	
PRODUCTORES AGRICOLAS	2.4	0.1	0.0	0.0	0.0	0.0	0.0	0.0	0.0	0.0	0.0	2.3	
EMPRESARIOS NO AGRICOLAS	10.7	1.4	3.5	2.2	0.9	0.3	0.4	0.3	0.1	0.0	1.6	0.0	
EMPLEADORES	4.7	0.2	1.1	1.1	0.6	0.2	0.3	0.2	0.1	0.0	0.9	0.0	
TRAB. POR CUENTA PROPIA	6.0	1.2	2.4	1.1	0.3	0.1	0.1	0.1	0.0	0.0	0.7	0.0	



















PAIS: COSTA RICA  
CUADRO: B.6.7

PERCEPTORES ACTIVOS ASALARIADOS, POR CLASES DE CUANTIA DE INGRESO, SEGUN FUENTE Y TIPO DE INGRESO  
(EN MILES)

CLASES DE CUANTIA DE INGRESO SEMANAL (EN COLONES)	FUENTE Y TIPO DE INGRESO					
	TOTAL AREA URBANA		AREA METROPOLITANA		RESTO URBANO	
	REMUNERACIONES DIVERSAS BRUTAS EN EFECTIVO	REMUNERACIONES EN ESPECIE	REMUNERACIONES DIVERSAS BRUTAS EN EFECTIVO	REMUNERACIONES EN ESPECIE	REMUNERACIONES DIVERSAS BRUTAS EN EFECTIVO	REMUNERACIONES EN ESPECIE
TOTAL .....	136.2	11.6	85.1	8.4	51.1	3.2
MENOS DE 25 .....	3.2	1.9	1.4	0.9	1.8	1.0
25 A 49 .....	12.7	7.6	7.9	5.7	4.8	1.9
50 A 74 .....	15.8	1.6	8.8	1.5	7.0	0.1
75 A 99 .....	18.0	0.1	11.4	0.1	6.6	0.0
100 A 124 .....	16.0	0.1	9.5	0.1	6.5	0.0
125 A 174 .....	25.2	0.0	15.8	0.0	9.4	0.0
175 A 249 .....	19.6	0.1	12.2	0.1	7.4	0.0
250 A 399 .....	9.7	0.0	6.0	0.0	3.7	0.0
400 A 699 .....	6.5	0.0	4.9	0.0	1.6	0.0
700 Y MAS .....	2.9	0.0	2.6	0.0	0.3	0.0
SOLAMENTE EN ESP. .	0.0	0.2	0.0	0.0	0.0	0.2
IGNORADO .....	6.6	0.0	4.6	0.0	2.0	0.0

PAIS : COSTA RICA  
CUADRO : B.6.10

PERCEPTORES ACTIVOS, POR CATEGORIA OCUPACIONAL, SEGUN CLASES DE CUANTIA DE INGRESO.  
A) ASALARIADOS  
(EN MILES)

CATEGORIA OCUPACIONAL	TOTAL	CLASE DE CUANTIA DE INGRESO SEMANAL (EN COLONES)												
		MENOS DE 25	25 A 49	50 A 74	75 A 99	100 A 124	125 A 174	175 A 249	250 A 399	400 A 699	700 Y MAS	SOLD ESPECIE	NO DECLARA	IGNORADO
TOTAL AREA URBANA														
PERCEPTORES .....	136.1	3.2	12.6	15.9	18.0	15.9	25.1	19.7	9.7	6.5	2.7	0.2	0.0	6.6
JEFES DE HOGAR .....	73.8	0.5	2.5	5.8	7.3	8.7	17.0	10.9	7.0	5.4	2.5	0.1	0.0	4.1
PERCEPTORES NO JEFES .....	62.3	2.7	10.1	10.1	10.7	7.2	8.1	6.8	2.7	1.1	0.2	0.1	0.0	2.5
AREA METROP														
PERCEPTORES .....	85.1	1.4	7.9	8.9	11.4	9.5	15.8	12.2	6.0	4.9	2.5	0.0	0.0	4.6
JEFES DE HOGAR .....	46.2	0.2	1.3	2.6	3.9	4.9	10.4	8.1	4.4	4.2	2.3	0.0	0.0	3.0
PERCEPTORES NO JEFES .....	38.9	1.2	6.6	6.3	7.5	4.6	5.4	4.1	1.6	0.7	0.2	0.0	0.0	1.6
RESTO URBAN														
PERCEPTORES .....	51.0	1.8	4.7	7.0	6.6	6.4	9.3	7.5	3.7	1.6	0.2	0.2	0.0	2.0
JEFES DE HOGAR .....	28.6	0.3	1.2	3.2	3.4	3.9	6.6	4.8	2.6	1.2	0.2	0.1	0.0	1.1
PERCEPTORES NO JEFES .....	22.4	1.5	3.5	3.8	3.2	2.5	2.7	2.7	1.1	0.4	0.0	0.1	0.0	0.9

PAIS : COSTA RICA  
CUADRO : 8.6.10

PERCEPTORES ACTIVOS, POR CATEGORIA OCUPACIONAL, SEGUN CLASES DE CUANTIA DE INGRESO.  
B) EMPRESARIOS  
(EN MILES)

CATEGORIA OCUPACIONAL	TOTAL	CLASE DE CUANTIA DE INGRESO MENSUAL (EN COLONES)										NO DECLARA	IGNO- RADO
		MEHOS DE 300	300 A 600	600 A 1000	1000 A 1500	1500 A 2000	2000 A 2500	2500 A 3000	3000 A 3500	3500 A 5000	5000 Y MAS		
TOTAL AREAS URBANAS													
TOTAL PERCEPTORES ACTIVOS ..	28.0	3.1	7.3	5.2	2.3	0.5	0.6	0.4	0.9	0.2	4.4	3.1	
EMPLEADORES TRABJ.POR C.PROPIA ...	12.5 15.5	0.3 2.8	1.7 5.6	2.2 3.0	1.5 0.8	0.3 0.2	0.4 0.2	0.3 0.1	0.8 0.1	0.2 0.0	2.7 1.7	2.1 1.0	
JEFES DE HOGAR .....	24.5	2.1	6.2	4.6	2.2	0.5	0.6	0.4	0.9	0.2	4.0	2.8	
EMPLEADORES TRABJ.POR C.PROPIA ...	11.7 12.8	0.2 1.9	1.5 4.7	2.0 2.6	1.4 0.8	0.3 0.2	0.4 0.2	0.3 0.1	0.8 0.1	0.2 0.0	2.6 1.4	2.0 0.8	
PERCEPTORES NO JEFES .....	3.5	1.0	1.1	0.6	0.1	0.0	0.0	0.0	0.0	0.0	0.4	0.3	
EMPLEADORES TRABJ.POR C.PROPIA ...	0.8 2.7	0.1 0.9	0.2 0.9	0.2 0.4	0.1 0.0	0.0 0.0	0.0 0.0	0.0 0.0	0.0 0.0	0.0 0.0	0.1 0.3	0.1 0.2	
AREA METROP													
TOTAL PERCEPTORES ACTIVOS ..	15.1	1.6	3.9	3.0	1.4	0.2	0.3	0.1	0.8	0.2	2.8	0.8	
EMPLEADORES TRABJ.POR C.PROPIA ...	6.3 8.8	0.1 1.5	0.6 3.3	1.1 1.9	0.9 0.5	0.1 0.1	0.2 0.1	0.1 0.0	0.7 0.1	0.2 0.0	1.8 1.0	0.5 0.3	
JEFES DE HOGAR .....	13.2	1.1	3.4	2.6	1.3	0.2	0.3	0.1	0.8	0.2	2.5	0.7	
EMPLEADORES TRABJ.POR C.PROPIA ...	5.8 7.4	0.1 1.0	0.5 2.9	0.9 1.7	0.8 0.5	0.1 0.1	0.2 0.1	0.1 0.0	0.7 0.1	0.2 0.0	1.7 0.8	0.5 0.2	
PERCEPTORES NO JEFES .....	1.9	0.5	0.5	0.4	0.1	0.0	0.0	0.0	0.0	0.0	0.3	0.1	
EMPLEADORES TRABJ.POR C.PROPIA ...	0.5 1.4	0.0 0.5	0.1 0.4	0.2 0.2	0.1 0.0	0.0 0.0	0.0 0.0	0.0 0.0	0.0 0.0	0.0 0.0	0.1 0.2	0.0 0.1	
RESTO URBAN													
TOTAL PERCEPTORES ACTIVOS ..	12.9	1.5	3.4	2.2	0.9	0.3	0.3	0.3	0.1	0.0	1.6	2.3	
EMPLEADORES TRABJ.POR C.PROPIA ...	6.2 6.7	0.2 1.3	1.1 2.3	1.1 1.1	0.6 0.3	0.2 0.1	0.2 0.1	0.2 0.1	0.1 0.0	0.0 0.0	0.9 0.7	1.6 0.7	
JEFES DE HOGAR .....	11.3	1.0	2.8	2.0	0.9	0.3	0.3	0.3	0.1	0.0	1.5	2.1	
EMPLEADORES TRABJ.POR C.PROPIA ...	5.9 5.4	0.1 0.9	1.0 1.8	1.1 0.9	0.6 0.3	0.2 0.1	0.2 0.1	0.2 0.1	0.1 0.0	0.0 0.0	0.9 0.6	1.5 0.6	
PERCEPTORES NO JEFES .....	1.6	0.5	0.6	0.2	0.0	0.0	0.0	0.0	0.0	0.0	0.1	0.2	
EMPLEADORES TRABJ.POR C.PROPIA ...	0.3 1.3	0.1 0.4	0.1 0.5	0.0 0.2	0.0 0.0	0.0 0.0	0.0 0.0	0.0 0.0	0.0 0.0	0.0 0.0	0.0 0.1	0.1 0.1	

PAIS : COSTA RICA  
CUADRO : B.6.11

PERCEPTORES ACTIVOS, POR RAMA DE ACTIVIDAD ECONOMICA, SEGUN CLASES DE CUANTIA DE INGRESO.

A) ASALARIADOS

(EN MILES)

RAMA DE ACTIVIDAD ECONOMICA	TOTAL	CLASE DE CUANTIA DE INGRESO SEMANAL (EN COLONES)												
		MENOS DE 25	25 A 49	50 A 74	75 A 99	100 A 124	125 A 174	175 A 249	250 A 399	400 A 699	700 Y MAS	SOLO ESPECIE	NO DECLARADA	(IGNORADO)
TOTAL AREA URBANAS														
TOTAL .....	136.1	3.2	12.4	16.0	17.9	16.0	25.0	19.7	9.7	6.5	2.9	0.1	0.0	6.7
AGRICULTURA, ETC. ....	6.9	0.2	1.2	2.7	0.6	0.4	0.5	0.5	0.3	0.2	0.0	0.0	0.0	0.3
MINAS Y CANTERAS .....	0.1	0.0	0.0	0.1	0.0	0.0	0.0	0.0	0.0	0.0	0.0	0.0	0.0	0.0
INDUSTRIAS MANUFACTURERAS ....	28.8	0.1	1.0	4.4	6.3	4.4	4.9	3.2	1.6	0.9	0.5	0.0	0.0	1.5
ELECTRICIDAD, GAS Y AGUA .....	2.5	0.0	0.0	0.1	0.2	0.2	0.7	0.5	0.2	0.3	0.1	0.0	0.0	0.2
CONSTRUCCION .....	10.2	0.0	0.0	0.9	2.5	1.5	3.4	0.9	0.3	0.2	0.2	0.0	0.0	0.3
COMERCIO, RESTAURANT Y HOTELES.	19.0	0.3	0.8	2.0	3.1	3.3	3.0	2.4	1.1	1.1	0.5	0.0	0.0	1.4
TRANSPORTES Y COMUNICACIONES .	9.7	0.0	0.2	0.8	1.3	1.7	2.6	1.8	0.4	0.3	0.1	0.0	0.0	0.5
ESTABLEC. FINANCIEROS, ETC. ...	3.4	0.0	0.0	0.1	0.0	0.2	0.4	0.8	0.6	0.7	0.2	0.0	0.0	0.4
SERVICIOS COMUNALES, SOCIALES Y PERSONALES .....	55.5	2.6	9.2	4.9	3.9	4.3	9.5	9.6	5.2	2.8	1.3	0.1	0.0	2.1
AREA METROP														
TOTAL .....	84.7	1.4	7.8	8.9	11.3	9.4	15.7	12.2	5.9	4.9	2.6	0.0	0.0	4.6
AGRICULTURA, ETC. ....	1.6	0.0	0.2	0.7	0.2	0.0	0.1	0.1	0.0	0.1	0.0	0.0	0.0	0.2
INDUSTRIAS MANUFACTURERAS ....	21.2	0.1	0.6	2.8	4.8	3.1	3.6	2.6	1.3	0.8	0.5	0.0	0.0	1.0
ELECTRICIDAD, GAS Y AGUA ....	1.6	0.0	0.0	0.0	0.1	0.1	0.5	0.4	0.1	0.2	0.1	0.0	0.0	0.1
CONSTRUCCION .....	5.6	0.0	0.0	0.4	1.2	0.6	2.2	0.5	0.2	0.2	0.2	0.0	0.0	0.1
COMERCIO, RESTAURANT Y HOTELES.	13.1	0.1	0.4	1.0	2.0	2.2	2.2	1.9	0.8	0.9	0.4	0.0	0.0	1.2
TRANSPORTES Y COMUNICACIONES .	4.2	0.0	0.0	0.3	0.6	0.7	1.0	0.9	0.2	0.2	0.1	0.0	0.0	0.2
ESTABLEC. FINANCIEROS, ETC. ...	2.6	0.0	0.0	0.1	0.0	0.1	0.3	0.6	0.4	0.6	0.2	0.0	0.0	0.3
SERVICIOS COMUNALES, SOCIALES Y PERSONALES .....	34.8	1.2	6.6	3.6	2.4	2.6	5.8	5.2	2.9	1.9	1.1	0.0	0.0	1.5
RESTO URBAN														
TOTAL .....	51.4	1.8	4.6	7.1	6.6	6.6	9.3	7.5	3.8	1.6	0.3	0.1	0.0	2.1
AGRICULTURA, ETC. ....	5.3	0.2	1.0	2.0	0.4	0.4	0.4	0.4	0.3	0.1	0.0	0.0	0.0	0.1
MINAS Y CANTERAS .....	0.1	0.0	0.0	0.1	0.0	0.0	0.0	0.0	0.0	0.0	0.0	0.0	0.0	0.0
INDUSTRIAS MANUFACTURERAS ....	7.6	0.0	0.4	1.6	1.5	1.3	1.3	0.6	0.3	0.1	0.0	0.0	0.0	0.5
ELECTRICIDAD, GAS Y AGUA ....	0.9	0.0	0.0	0.1	0.1	0.1	0.2	0.1	0.1	0.1	0.0	0.0	0.0	0.1
CONSTRUCCION .....	4.6	0.0	0.0	0.5	1.3	0.9	1.2	0.4	0.1	0.0	0.0	0.0	0.0	0.2
COMERCIO, RESTAURANT Y HOTELES.	5.9	0.2	0.4	1.0	1.1	1.1	0.8	0.5	0.3	0.2	0.1	0.0	0.0	0.2
TRANSPORTES Y COMUNICACIONES .	5.5	0.0	0.2	0.5	0.7	1.0	1.6	0.9	0.2	0.1	0.0	0.0	0.0	0.3
ESTABLEC. FINANCIEROS, ETC. ...	0.8	0.0	0.0	0.0	0.0	0.1	0.1	0.2	0.2	0.1	0.0	0.0	0.0	0.1
SERVICIOS COMUNALES, SOCIALES Y PERSONALES .....	20.7	1.4	2.6	1.3	1.5	1.7	3.7	4.4	2.3	0.9	0.2	0.1	0.0	0.6











PAIS : COSTA RICA  
CUADRO : 8.6.12 (cont.)

PERCEPTORES ACTIVOS, POR OCUPACION, SEGUN CLASES DE CUANTIA DE INGRESO.

B) EMPRESARIOS

(EN MILES)

OCUPACION	TOTAL	CLASE DE CUANTIA DE INGRESO MENSUAL (EN COLONES)										
		MENOS DE 300	300 A 600	600 A 1000	1000 A 1500	1500 A 2000	2000 A 2500	2500 A 3000	3000 A 5000	5000 Y MAS	NO DECLARA	IGNORADO
RESTO URBAN												
TOTAL PERCEPTORES	12.5	1.4	3.3	2.2	0.8	0.2	0.4	0.2	0.0	0.0	1.7	2.3
PROFESIONALES Y TECNICOS ...	0.5	0.0	0.1	0.1	0.1	0.0	0.1	0.0	0.0	0.0	0.1	0.0
DIRECT. Y ADMINISTRADORES ..	0.5	0.0	0.1	0.1	0.1	0.0	0.0	0.1	0.0	0.0	0.1	0.0
TRABAJ. DEL COMERCIO .....	3.9	0.3	1.2	0.9	0.2	0.2	0.2	0.1	0.0	0.0	0.8	0.0
TRABAJ. DE LOS SERVICIOS ...	0.6	0.1	0.2	0.1	0.1	0.0	0.0	0.0	0.0	0.0	0.1	0.0
AGRICULTURA Y AFINES .....	2.4	0.1	0.0	0.0	0.0	0.0	0.0	0.0	0.0	0.0	0.0	2.3
TRABAJADORES MANUALES.....	4.6	0.9	1.7	1.0	0.3	0.0	0.1	0.0	0.0	0.0	0.6	0.0
JEFES DE HOGAR .....	10.8	1.0	2.7	1.9	0.8	0.2	0.4	0.2	0.0	0.0	1.5	2.1
PROFESIONALES Y TECNICOS ...	0.3	0.0	0.0	0.0	0.1	0.0	0.1	0.0	0.0	0.0	0.1	0.0
DIRECT. Y ADMINISTRADORES ..	0.5	0.0	0.1	0.1	0.1	0.0	0.0	0.1	0.0	0.0	0.1	0.0
TRABAJ. DEL COMERCIO .....	3.5	0.3	1.0	0.8	0.2	0.2	0.2	0.1	0.0	0.0	0.7	0.0
TRABAJ. DE LOS SERVICIOS ...	0.5	0.0	0.2	0.1	0.1	0.0	0.0	0.0	0.0	0.0	0.1	0.0
AGRICULTURA Y AFINES .....	2.2	0.1	0.0	0.0	0.0	0.0	0.0	0.0	0.0	0.0	0.0	2.1
TRABAJADORES MANUALES.....	3.8	0.6	1.4	0.9	0.3	0.0	0.1	0.0	0.0	0.0	0.5	0.0
PERCEPTORES NO JEFES .....	1.7	0.4	0.6	0.3	0.0	0.0	0.0	0.0	0.0	0.0	0.2	0.2
PROFESIONALES Y TECNICOS ...	0.2	0.0	0.1	0.1	0.0	0.0	0.0	0.0	0.0	0.0	0.0	0.0
TRABAJ. DEL COMERCIO .....	0.4	0.0	0.2	0.1	0.0	0.0	0.0	0.0	0.0	0.0	0.1	0.0
TRABAJ. DE LOS SERVICIOS ...	0.1	0.1	0.0	0.0	0.0	0.0	0.0	0.0	0.0	0.0	0.0	0.0
AGRICULTURA Y AFINES .....	0.2	0.0	0.0	0.0	0.0	0.0	0.0	0.0	0.0	0.0	0.0	0.2
TRABAJADORES MANUALES.....	0.8	0.3	0.3	0.1	0.0	0.0	0.0	0.0	0.0	0.0	0.1	0.0

PAIS : COSTA RICA  
CUADRO : 8.10.11

POBLACION OCUPADA, POR RAMA DE ACTIVIDAD ECONOMICA, SEGUN CATEGORIA OCUPACIONAL.

(EN MILES)

RAMA DE ACTIVIDAD ECONOMICA	TOTAL	CATEGORIA OCUPACIONAL						
		A SALARIADOS			EMPRESARIOS			
		Total	EMPLEADOS	OBRE-ROS	Total	EMPLEADOS	CUENTA PROPIA	
TOTAL ARGOS URBANOS								
TOTAL POBLACION OCUPADA .....	177.5	146.5			27.9	12.3	15.6	3.1
AGRICULTURA, ETC. ....	10.3	6.6			3.3	2.1	1.2	0.4
MINAS Y CANTERAS .....	0.2	0.2			0.0	0.0	0.0	0.0
INDUSTRIAS MANUFACTURERAS ....	36.0	28.3			7.3	2.7	4.6	0.4
ELECTRICIDAD, GAS Y AGUA .....	2.5	2.5			0.0	0.0	0.0	0.0
CONSTRUCCION .....	12.1	10.5			1.5	0.5	1.0	0.1
COMERCIO, RESTAURANT. Y HOTELES	30.1	19.0			9.6	4.4	5.2	1.5
TRANSPORTES Y COMUNICACIONES ..	11.3	9.6			1.6	0.6	1.0	0.1
ESTABLECIMIENT. FINANCIEROS ...	3.6	3.3			0.3	0.1	0.2	0.0
SERVICIOS COMUNALES SOCIALES Y PERSONALES .....	60.2	55.3			4.3	1.9	2.4	0.6
ACTIVIDADES NO BIEN ESPECIFICADAS O IGNORADAS .....	11.2	11.2			0.0	0.0	0.0	0.0

PAIS : COSTA RICA  
CUADRO : B.10.11 (Cont.)

POBLACION OCUPADA, POR RAMA DE ACTIVIDAD ECONOMICA, SEGUN CATEGORIA OCUPACIONAL.  
(EN MILES)

RAMA DE ACTIVIDAD ECONOMICA	TOTAL	CATEGORIA OCUPACIONAL						
		A SALARIADOS			TOTAL	EMPRESARIOS		TRABAJ. FAMIL. NO RE-MUNER.
		TOTAL	EMPLEADOS	OB-RE-ROS		EMPLEA-DORES	CUENTA PROPIA	
TOTAL AREA URBANAS								
JEFES DE HOGAR .....	109.1	84.7			24.4	11.4	13.0	0.0
AGRICULTURA, ETC. ....	7.1	4.1			3.0	2.0	1.0	0.0
MINAS Y CANTERAS .....	0.2	0.2			0.0	0.0	0.0	0.0
INDUSTRIAS MANUFACTURERAS ....	20.4	14.4			6.0	2.4	3.6	0.0
ELECTRICIDAD, GAS Y AGUA .....	1.9	1.9			0.0	0.0	0.0	0.0
CONSTRUCCION .....	9.2	7.8			1.4	0.5	0.9	0.0
COMERCIO, RESTAURANT. Y HOTELES	18.8	10.2			8.6	4.2	4.4	0.0
TRANSPORTES Y COMUNICACIONES ..	8.5	6.9			1.6	0.6	1.0	0.0
ESTABLECIMIENT. FINANCIEROS ...	2.7	2.4			0.3	0.1	0.2	0.0
SERVICIOS COMUNALES SOCIALES Y PERSONALES .....	29.1	25.6			3.5	1.6	1.9	0.0
ACTIVIDADES NO BIEN ESPECIFICADAS O IGNORADAS .....	11.2	11.2			0.0	0.0	0.0	0.0
OCUPADOS NO JEFES .....	68.4	61.8			3.5	0.9	2.6	3.1
AGRICULTURA, ETC. ....	3.2	2.5			0.3	0.1	0.2	0.4
MINAS Y CANTERAS .....	15.6	13.9			1.3	0.3	1.0	0.4
INDUSTRIAS MANUFACTURERAS .....	0.6	0.6			0.0	0.0	0.0	0.0
ELECTRICIDAD, GAS Y AGUA .....	2.9	2.7			0.1	0.0	0.1	0.1
COMERCIO RESTAURANT. Y HOTELES	11.3	8.8			1.0	0.2	0.8	1.5
TRANSPORTES Y COMUNICACIONES .....	2.8	2.7			0.0	0.0	0.0	0.1
ESTABLECIMIENT. FINANCIEROS .....	0.9	0.9			0.0	0.0	0.0	0.0
SERV. COMUNALES SOCIALES Y PERSONALES.	31.1	29.7			0.8	0.3	0.6	0.6
AREA METROP								
TOTAL POBLACION OCUPADA .....	107.8	91.6			15.0	6.3	8.7	1.2
AGRICULTURA, ETC. ....	2.4	1.5			0.9	0.5	0.4	0.0
MINAS Y CANTERAS .....	0.1	0.1			0.0	0.0	0.0	0.0
INDUSTRIAS MANUFACTURERAS ....	25.3	20.9			4.2	1.6	2.6	0.2
ELECTRICIDAD, GAS Y AGUA .....	1.7	1.7			0.0	0.0	0.0	0.0
CONSTRUCCION .....	6.6	5.7			0.8	0.3	0.5	0.1
COMERCIO, RESTAURANT. Y HOTELES	19.9	13.1			6.2	2.5	3.7	0.6
TRANSPORTES Y COMUNICACIONES ..	5.1	4.3			0.7	0.3	0.4	0.1
ESTABLECIMIENT. FINANCIEROS ...	2.7	2.5			0.2	0.1	0.1	0.0
SERVICIOS COMUNALES SOCIALES Y PERSONALES .....	37.0	34.8			2.0	1.0	1.0	0.2
ACTIVIDADES NO BIEN ESPECIFICADAS O IGNORADAS .....	7.0	7.0			0.0	0.0	0.0	0.0
JEFES DE HOGAR .....	65.2	52.0			13.2	5.8	7.4	0.0
AGRICULTURA, ETC. ....	1.9	1.1			0.8	0.5	0.3	0.0
MINAS Y CANTERAS .....	0.1	0.1			0.0	0.0	0.0	0.0
INDUSTRIAS MANUFACTURERAS .....	14.5	10.9			3.6	1.4	2.2	0.0
ELECTRICIDAD, GAS Y AGUA .....	1.3	1.3			0.0	0.0	0.0	0.0
CONSTRUCCION .....	5.0	4.3			0.7	0.3	0.4	0.0
COMERCIO, RESTAURANT. Y HOTELES	13.0	7.5			5.5	2.4	3.1	0.0
TRANSPORTES Y COMUNICACIONES ..	3.5	2.8			0.7	0.3	0.4	0.0
ESTABLECIMIENT. FINANCIEROS ...	2.1	1.9			0.2	0.1	0.1	0.0
SERVICIOS COMUNALES SOCIALES Y PERSONALES .....	16.8	15.1			1.7	0.8	0.9	0.0
ACTIVIDADES NO BIEN ESPECIFICADAS O IGNORADAS .....	7.0	7.0			0.0	0.0	0.0	0.0
OCUPADOS NO JEFES .....	42.6	39.6			1.8	0.5	1.3	1.2
AGRICULTURA, ETC. ....	0.5	0.4			0.1	0.0	0.1	0.0
INDUSTRIAS MANUFACTURERAS .....	10.6	10.0			0.6	0.2	0.4	0.2
ELECTRICIDAD, GAS Y AGUA .....	0.4	0.4			0.0	0.0	0.0	0.0
CONSTRUCCION .....	1.6	1.4			0.1	0.0	0.1	0.1
COMERCIO RESTAURANT. Y HOTELES .....	6.9	5.6			0.7	0.1	0.6	0.6
TRANSPORTES Y COMUNICACIONES .....	1.6	1.5			0.0	0.0	0.0	0.1
ESTABLECIMIENTOS FINANCIEROS .....	0.6	0.6			0.0	0.0	0.0	0.0
SERV. COMUNALES, SOCIALES Y PERSONALES.	30.2	19.7			0.3	0.2	0.1	0.2

PAIS : COSTA RICA  
 CUADRO : 8.10.11 (cont.)

POBLACION OCUPADA, POR RAMA DE ACTIVIDAD ECONOMICA, SEGUN CATEGORIA OCUPACIONAL.  
 (EN MILES)

RAMA DE ACTIVIDAD ECONOMICA	TOTAL	CATEGORIA OCUPACIONAL					
		A SALARIADOS			EMPRESARIOS		TRABAJ FAMILIAR NO RE- MUNER.
		TOTAL	EMPLE- DOS	OBRE- ROS	TOTAL	EMPLEA- DORES	

RESTO URBAN

TOTAL POBLACION OCUPADA .....	69.7	54.9			12.9	6.0	6.9	1.9		
AGRICULTURA, ETC. ....	7.9	5.1			2.4	1.6	0.8	0.4		
MINAS Y CANTERAS .....	0.1	0.1			0.0	0.0	0.0	0.0		
INDUSTRIAS MANUFACTURERAS ....	10.7	7.4			3.1	1.1	2.0	0.2		
ELECTRICIDAD, GAS Y AGUA .....	0.8	0.8			0.0	0.0	0.0	0.0		
CONSTRUCCION .....	5.5	4.8			0.7	0.2	0.5	0.0		
COMERCIO, RESTAURANT. Y HOTELES	10.2	5.9			3.4	1.9	1.5	0.9		
TRANSPORTES Y COMUNICACIONES ..	6.2	5.3			0.9	0.3	0.6	0.0		
ESTABLECIMIENT. FINANCIEROS ...	0.9	0.8			0.1	0.0	0.1	0.0		
SERVICIOS COMUNALES SOCIALES Y PERSONALES .....	23.2	20.5			2.3	0.9	1.4	0.4		
ACTIVIDADES NO BIEN ESPECIFICA- DAS O IGNORADAS .....	4.2	4.2			0.0	0.0	0.0	0.0		
JEFES DE HOGAR .....	43.9	32.7			11.2	5.6	5.6	0.0		
AGRICULTURA, ETC. ....	5.2	3.0			2.2	1.5	0.7	0.0		
MINAS Y CANTERAS .....	0.1	0.1			0.0	0.0	0.0	0.0		
INDUSTRIAS MANUFACTURERAS ....	5.9	3.5			2.4	1.0	1.4	0.0		
ELECTRICIDAD, GAS Y AGUA .....	0.6	0.6			0.0	0.0	0.0	0.0		
CONSTRUCCION .....	4.2	3.5			0.7	0.2	0.5	0.0		
COMERCIO, RESTAURANT. Y HOTELES	5.8	2.7			3.1	1.8	1.3	0.0		
TRANSPORTES Y COMUNICACIONES ..	5.0	4.1			0.9	0.3	0.6	0.0		
ESTABLECIMIENT. FINANCIEROS ...	0.6	0.5			0.1	0.0	0.1	0.0		
SERVICIOS COMUNALES SOCIALES Y PERSONALES .....	12.3	10.5			1.8	0.8	1.0	0.0		
ACTIVIDADES NO BIEN ESPECIFICA- DAS O IGNORADAS .....	4.2	4.2			0.0	0.0	0.0	0.0		
OCUPADOS NO JEFES .....	25.8	22.2			1.7	0.4	1.3	1.9		
AGRICULTURA, ETC. ....	2.7	2.1			0.2	0.1	0.1	0.4		
INDUSTRIAS MANUFACTURERAS .....	4.8	3.9			0.7	0.1	0.6	0.2		
ELECTRICIDAD, GAS Y AGUA .....	0.2	0.2			0.0	0.0	0.0	0.0		
CONSTRUCCION .....	1.3	1.3			0.0	0.0	0.0	0.0		
COMERCIO, RESTAURANT Y HOTELES ...	4.4	3.2			0.3	0.1	0.2	0.9		
TRANSPORTES Y COMUNICACIONES .....	1.2	1.2			0.0	0.0	0.0	0.0		
ESTABLECIMIENTOS FINANCIEROS	0.3	0.3			0.0	0.0	0.0	0.0		
SERVICIOS COMUNALES SOCIALES Y PERSONALES .....	10.9	10.0			0.5	0.1	0.4	0.4		

AGRICULTURA, ETC. ....	2.6	0.1	0.0	0.2	0.0	0.1	2.1	0.1	0.0	0.0
INDUSTRIAS MANUFACTURERAS ....	25.1	0.7	1.3	3.0	1.1	0.5	0.0	17.9	0.0	0.6
ELECTRICIDAD, GAS Y AGUA ....	1.6	0.3	0.1	0.6	0.0	0.1	0.0	0.5	0.0	0.0
CONSTRUCCION .....	6.5	0.5	0.2	0.2	0.0	0.1	0.0	5.5	0.0	0.0
COMERCIO, RESTAURANT. Y HOTELES.	19.7	0.2	1.1	3.8	13.0	0.3	0.0	1.4	0.0	0.1
TRANSPORTES Y COMUNICACIONES .	5.1	0.0	0.3	1.4	0.0	0.2	0.0	3.2	0.0	0.0

PAIS : COSTA RICA  
CUADRO : B.10.12

POBLACION OCUPADA, POR CATEGORIA OCUPACIONAL SEGUN OCUPACION.  
(EN MILES)

CATEGORIA OCUPACIONAL	TOTAL	O C U P A C I O N									
		PROFE- SION- Y TECNIC.	DIRECT- Y ADMN- ISTRA.	PERS. AO NINIS- TRATIVO	TRABAJ. DEL CO- MERCIO	TRABAJ. DE LOS SERVIC.	AGRICUL- TURA Y AFINES	TRABAJA- DORES MANUAL.	OTROS	NO CLA- SIFICA- E IGNO.	
TOTAL AREA URBANA											
TOTAL .....	177.5	20.0	6.6	25.0	24.8	26.1	9.2	52.8	0.0	13.0	
ASALARIADOS .....	147.6	18.7	5.5	24.6	12.7	24.6	5.4	42.6	0.0	12.9	
EMPRESARIOS .....	27.2	1.3	1.1	0.2	10.3	1.2	3.3	9.7	0.0	0.1	
EMPLEADORES TRABJ.POR C.PROPIA .....	12.0	0.7	1.0	0.0	4.9	0.3	2.1	3.0	0.0	0.0	
TRABJ.FAMILIARES NO REMUNERADOS .....	15.2	0.6	0.1	0.2	5.4	0.9	1.2	6.7	0.0	0.1	
AREA METROP											
TOTAL .....	107.6	11.5	4.3	18.3	15.7	16.6	2.2	30.9	0.0	8.1	
ASALARIADOS .....	91.7	10.8	3.7	18.0	8.5	16.0	1.2	25.5	0.0	8.0	
EMPRESARIOS .....	14.6	0.7	0.6	0.2	6.5	0.5	0.9	5.1	0.0	0.1	
EMPLEADORES TRABJ.POR C.PROPIA .....	6.1	0.5	0.6	0.0	2.9	0.1	0.5	1.5	0.0	0.0	
TRABJ.FAMILIARES NO REMUNERADOS .....	8.5	0.2	0.0	0.2	3.6	0.4	0.4	3.6	0.0	0.1	
RESTO URBAN											
TOTAL .....	69.9	8.5	2.3	6.7	9.1	9.5	7.0	21.9	0.0	4.9	
ASALARIADOS .....	55.3	7.9	1.8	6.6	4.2	8.6	4.2	17.1	0.0	4.9	
EMPRESARIOS .....	12.6	0.6	0.5	0.0	3.8	0.7	2.4	4.6	0.0	0.0	
EMPLEADORES TRABJ.POR C.PROPIA .....	5.9	0.2	0.4	0.0	2.0	0.2	1.6	1.5	0.0	0.0	
TRABJ.FAMILIARES NO REMUNERADOS .....	6.7	0.4	0.1	0.0	1.8	0.5	0.8	3.1	0.0	0.0	
RESTO URBAN											
TOTAL .....	2.0	0.0	0.0	0.1	1.1	0.2	0.4	0.2	0.0	0.0	

PAIS : COSTA RICA  
CUADRO : B.11.12

POBLACION OCUPADA, POR RAMA DE ACTIVIDAD ECONOMICA, SEGUN OCUPACION.  
(EN MILES)

CATEGORIA OCUPACIONAL	TOTAL	O C U P A C I O N									
		PROFE- SION- Y TECNIC.	DIRECT- Y ADMN- ISTRA.	PERS. AO NINIS- TRATIVO	TRABAJ. DEL CO- MERCIO	TRABAJ. DE LOS SERVIC.	AGRICUL- TURA Y AFINES	TRABAJA- DORES MANUAL.	OTROS	NO CLA- SIFICA- E IGNO.	
TOTAL AREA URBANA											
TOTAL .....	177.5	20.1	6.7	25.1	24.9	26.0	9.2	52.9	0.0	12.6	
AGRICULTURA, ETC. ....	10.5	0.1	0.1	0.5	0.0	0.2	8.8	0.8	0.0	0.0	
MINAS Y CANTERAS .....	0.1	0.0	0.0	0.0	0.0	0.0	0.0	0.1	0.0	0.0	
INDUSTRIAS MANUFACTURERAS .....	35.8	0.8	1.5	3.4	1.2	0.7	0.2	27.1	0.0	0.9	
ELECTRICIDAD, GAS Y AGUA .....	2.4	0.4	0.1	0.7	0.0	0.2	0.0	1.0	0.0	0.0	
CONSTRUCCION .....	12.0	0.6	0.4	0.2	0.0	0.1	0.0	10.7	0.0	0.0	
COMERCIO, RESTAURANT Y HOTELES.	30.0	0.3	1.6	4.8	20.6	0.5	0.0	2.0	0.0	0.2	
AGRICULTURA, ETC. ....	11.3	0.0	0.5	2.6	0.0	0.4	0.0	7.8	0.0	0.0	

PAIS : COSTA RICA  
CUADRO : B. 11. 12 (CONT.)

POBLACION OCUPADA, POR RAMO DE ACTIVIDAD ECONOMICA, SEGUN OCUPACION  
(EN MILES)

RAMA DE ACTIVIDAD ECONOMICA	TOTAL	O C U P A C I O N								
		PROFE- SION. Y TECNIC.	DIRECT. Y ADMI- NISTRA.	PERS. AD- MINIS- TRATIVO	TRABAJ. DEL CO- MERCIO	TRABAJ. DE LOS SERVIC.	AGRICUL- TURA Y AFINES	TRABAJO MANUAL.	Otros	NO CLA- SIFICA- E IGNO.
AREA METROPOLITANA										
ESTABLEC. FINANCIEROS, ETC. ....	2.9	0.2	0.2	1.9	0.3	0.2	0.0	0.1	0.0	0.0
SERVICIOS COMUNALES, SOCIALES Y PERSONALES .....	37.0	9.6	1.2	7.3	1.3	15.1	0.1	2.2	0.0	0.2
ACTIVIDADES NO BIEN ESPECIFI- CADAS O IGNORADAS .....	6.9	0.0	0.0	0.1	0.0	0.0	0.0	0.0	0.0	6.8
RESTO URBAN										
TOTAL .....	69.9	8.5	2.3	6.6	9.2	9.4	7.0	22.0	0.0	4.9
AGRICULTURA, ETC. ....	7.9	0.0	0.1	0.3	0.0	0.1	6.7	0.7	0.0	0.0
MINAS Y CANTERAS .....	0.1	0.0	0.0	0.0	0.0	0.0	0.0	0.1	0.0	0.0
INDUSTRIAS MANUFACTURERAS ....	10.7	0.1	0.2	0.4	0.1	0.2	0.2	9.2	0.0	0.3
ELECTRICIDAD, GAS Y AGUA ....	0.8	0.1	0.0	0.1	0.0	0.1	0.0	0.5	0.0	0.0
CONSTRUCCION .....	5.5	0.1	0.2	0.0	0.0	0.0	0.0	5.2	0.0	0.0
COMERCIO, RESTAURANT Y HOTELES.	10.1	0.1	0.5	1.0	7.6	0.2	0.0	0.6	0.0	0.1
TRANSPORTES Y COMUNICACIONES .	6.2	0.0	0.2	1.2	0.0	0.2	0.0	4.6	0.0	0.0
ESTABLEC. FINANCIEROS, ETC. ....	1.0	0.0	0.1	0.8	0.1	0.0	0.0	0.0	0.0	0.0
SERVICIOS COMUNALES, SOCIALES Y PERSONALES .....	23.3	8.1	1.0	2.8	1.4	8.6	0.1	1.1	0.0	0.2
ACTIVIDADES NO BIEN ESPECIFI- CADAS O IGNORADAS .....	4.3	0.0	0.0	0.0	0.0	0.0	0.0	0.0	0.0	4.3

PAIS : COSTA RICA  
CUADRO : B.6.10.11

PERCEPTORES ACTIVOS, POR CATEGORIA OCUPACIONAL Y RAMA DE ACTIVIDAD ECONOMICA SEGUN GRUPOS DE CUANTIA DE INGRESO.

A) ASALARIADOS  
(EN MILES)

CATEGORIA OCUPACIONAL Y RAMA DE ACTIVIDAD ECONOMICA	TOTAL	GRUPO DE CUANTIA DE INGRESO SEMANAL (EN COLONES)												
		MENOS DE 25	25 A 49	50 A 74	75 A 99	100 A 124	125 A 174	175 A 249	250 A 399	400 A 699	700 Y MAS	SOLO ESPE- CIE	NO DECLA- RA	IGNO- RA DO
TOTAL AREAS URBANAS														
ASALARIADOS .....	136.1	3.2	12.4	16.0	17.9	16.0	25.0	19.7	9.7	6.5	2.9	0.1	0.0	6.7
AGRICULTURA, ETC. ....	6.9	0.2	1.2	2.7	0.6	0.4	0.5	0.5	0.3	0.2	0.0	0.0	0.0	0.3
MINAS Y CANTERAS .....	0.1	0.0	0.0	0.1	0.0	0.0	0.0	0.0	0.0	0.0	0.0	0.0	0.0	0.0
INDUSTRIAS MANUFACTURERAS ..	28.8	0.1	1.0	4.4	6.3	4.4	4.9	3.2	1.6	0.9	0.5	0.0	0.0	1.5
ELECTRICIDAD, GAS Y AGUA ....	2.5	0.0	0.0	0.1	0.2	0.2	0.7	0.5	0.2	0.3	0.1	0.0	0.0	0.2
CONSTRUCCION .....	10.2	0.0	0.0	0.9	2.5	1.5	3.4	0.9	0.3	0.2	0.2	0.0	0.0	0.3
COMERCIO, RESTAURANT Y HOT.	19.0	0.3	0.8	2.0	3.1	3.3	3.0	2.4	1.1	1.1	0.5	0.0	0.0	1.4
TRANSPORTE Y COMUNICACIONES .	9.7	0.0	0.2	0.8	1.3	1.7	2.6	1.8	0.4	0.3	0.1	0.0	0.0	0.5
ESTABLECIMIENTOS FINANCIEROS	3.4	0.0	0.0	0.1	0.0	0.2	0.4	0.8	0.6	0.7	0.2	0.0	0.0	0.4
SERVICIOS COMUNALES, SOCIALES Y PERSONALES .....	55.5	2.6	9.2	4.9	3.9	4.3	9.5	9.6	5.2	2.8	1.3	0.1	0.0	2.1
AREA METROP														
ASALARIADOS .....	84.7	1.4	7.8	8.9	11.3	9.4	15.7	12.2	5.9	4.9	2.6	0.0	0.0	4.6
AGRICULTURA, ETC. ....	1.6	0.0	0.2	0.7	0.2	0.0	0.1	0.1	0.0	0.1	0.0	0.0	0.0	0.2
INDUSTRIAS MANUFACTURERAS ..	21.2	0.1	0.6	2.8	4.8	3.1	3.6	2.6	1.3	0.8	0.5	0.0	0.0	1.0
ELECTRICIDAD, GAS Y AGUA ....	1.6	0.0	0.0	0.0	0.1	0.1	0.5	0.4	0.1	0.2	0.1	0.0	0.0	0.1
CONSTRUCCION .....	5.6	0.0	0.0	0.4	1.2	0.6	2.2	0.5	0.2	0.2	0.2	0.0	0.0	0.1
COMERCIO, RESTAURANT Y HOT.	13.1	0.1	0.4	1.0	2.0	2.2	2.2	1.9	0.8	0.9	0.4	0.0	0.0	1.2
TRANSPORTE Y COMUNICACIONES .	4.2	0.0	0.0	0.3	0.6	0.7	1.0	0.9	0.2	0.2	0.1	0.0	0.0	0.2
ESTABLECIMIENTOS FINANCIEROS	2.6	0.0	0.0	0.1	0.0	0.1	0.3	0.6	0.4	0.6	0.2	0.0	0.0	0.3
SERVICIOS COMUNALES, SOCIALES Y PERSONALES .....	34.8	1.2	6.6	3.6	2.4	2.6	5.8	5.2	2.9	1.9	1.1	0.0	0.0	1.5
RESTO URBAN														
ASALARIADOS .....	51.4	1.8	4.6	7.1	6.6	6.6	9.7	7.7	4.0	3.0	1.6	0.0	0.0	3.1

PAIS : COSTA RICA  
CUADRO : 8.6.10.11

PERCEPTORES ACTIVOS, POR CATEGORIA OCUPACIONAL Y RAMA DE ACTIVIDAD ECONOMICA SEGUN CLASES DE CUANTIA DE INGRESO.

B) EMPRESARIOS

(EN MILES)

CATEGORIA OCUPACIONAL Y RAMA DE ACTIVIDAD ECONOMICA	TOTAL	CLASE DE CUANTIA DE INGRESO MENSUAL (EN COLONES)										
		MENOS DE 300	300 A 600	600 A 1000	1000 A 1500	1500 A 2000	2000 A 2500	2500 A 3000	3000 A 5000	5000 Y MAS	NO DECLARA	IGNO- RADO
<b>TOTAL AREAS URBANAS</b>												
EMPLEADORES .....	12.1	0.3	1.6	2.2	1.5	0.3	0.4	0.2	0.7	0.2	2.7	2.0
AGRICULTURA, ETC. ....	2.0	0.0	0.0	0.0	0.0	0.0	0.0	0.0	0.0	0.0	0.0	2.0
INDUSTRIAS MANUFACTURERAS ..	2.7	0.2	0.3	0.8	0.7	0.0	0.1	0.0	0.1	0.0	0.5	0.0
CONSTRUCCION .....	0.3	0.0	0.0	0.1	0.0	0.0	0.0	0.0	0.0	0.0	0.2	0.0
COMERCIO, RESTAURANTES Y HOT.	4.4	0.1	0.7	0.8	0.5	0.2	0.2	0.1	0.4	0.0	1.4	0.0
TRANSPORTE Y COMUNICACIONES.	0.6	0.0	0.1	0.2	0.1	0.0	0.0	0.0	0.0	0.0	0.2	0.0
ESTABLECIMIENTOS FINANCIEROS	0.1	0.0	0.0	0.0	0.0	0.0	0.0	0.0	0.0	0.1	0.0	0.0
SERVICIOS COMUNALES, SOCIALES Y PERSONALES .....	2.0	0.0	0.5	0.3	0.2	0.1	0.1	0.1	0.2	0.1	0.4	0.0
CUENTA PROPIA .....	15.2	2.7	5.7	2.9	0.7	0.3	0.1	0.1	0.0	0.0	1.7	1.0
AGRICULTURA, ETC. ....	1.3	0.2	0.1	0.0	0.0	0.0	0.0	0.0	0.0	0.0	0.0	1.0
INDUSTRIAS MANUFACTURERAS ..	4.6	1.1	2.0	1.1	0.1	0.0	0.0	0.0	0.0	0.0	0.3	0.0
CONSTRUCCION .....	1.0	0.1	0.6	0.1	0.0	0.0	0.0	0.0	0.0	0.0	0.2	0.0
COMERCIO, RESTAURANTES Y HOT.	5.1	0.8	1.9	0.9	0.4	0.2	0.1	0.0	0.0	0.0	0.8	0.0
TRANSPORTE Y COMUNICACIONES.	0.9	0.1	0.4	0.4	0.0	0.0	0.0	0.0	0.0	0.0	0.0	0.0
SERVICIOS COMUNALES, SOCIALES Y PERSONALES .....	2.3	0.4	0.7	0.4	0.2	0.1	0.0	0.1	0.0	0.0	0.4	0.0
<b>AREA METROP</b>												
EMPLEADORES .....	6.1	0.1	0.5	1.2	0.9	0.1	0.2	0.0	0.6	0.2	1.8	0.5
AGRICULTURA, ETC. ....	0.5	0.0	0.0	0.0	0.0	0.0	0.0	0.0	0.0	0.0	0.0	0.5
INDUSTRIAS MANUFACTURERAS ..	1.6	0.1	0.1	0.5	0.4	0.0	0.1	0.0	0.1	0.0	0.3	0.0
CONSTRUCCION .....	0.3	0.0	0.0	0.1	0.0	0.0	0.0	0.0	0.0	0.0	0.2	0.0
COMERCIO, RESTAURANTES Y HOT.	2.4	0.0	0.2	0.4	0.3	0.1	0.1	0.0	0.3	0.0	1.0	0.0
TRANSPORTE Y COMUNICACIONES.	0.3	0.0	0.0	0.1	0.1	0.0	0.0	0.0	0.0	0.0	0.1	0.0
ESTABLECIMIENTOS FINANCIEROS	0.1	0.0	0.0	0.0	0.0	0.0	0.0	0.0	0.0	0.1	0.0	0.0
SERVICIOS COMUNALES, SOCIALES Y PERSONALES .....	0.9	0.0	0.2	0.1	0.1	0.0	0.0	0.0	0.2	0.1	0.2	0.0
<b>RESTO URBAN</b>												
EMPLEADORES .....	6.0	0.2	1.1	1.0	0.6	0.2	0.2	0.2	0.1	0.0	0.9	1.5
AGRICULTURA, ETC. ....	1.5	0.0	0.0	0.0	0.0	0.0	0.0	0.0	0.0	0.0	0.0	1.5
INDUSTRIAS MANUFACTURERAS ..	1.1	0.1	0.2	0.3	0.3	0.0	0.0	0.0	0.0	0.0	0.2	0.0
COMERCIO, RESTAURANTES Y HOT.	2.0	0.1	0.5	0.4	0.2	0.1	0.1	0.1	0.1	0.0	0.4	0.0
TRANSPORTE Y COMUNICACIONES.	0.3	0.0	0.1	0.1	0.0	0.0	0.0	0.0	0.0	0.0	0.1	0.0
SERVICIOS COMUNALES, SOCIALES Y PERSONALES .....	1.1	0.0	0.3	0.2	0.1	0.1	0.1	0.1	0.0	0.0	0.2	0.0

PAIS : COSTA RICA  
CUADRO : B.6.10.11 (CONT.)

PERCEPTORES ACTIVOS, POR CATEGORIA OCUPACIONAL Y RAMA DE ACTIVIDAD ECONOMICA SEGUN CLASES DE CUANTIA DE INGRESO.

B) EMPRESARIOS

(EN MILES)

CATEGORIA OCUPACIONAL Y RAMA DE ACTIVIDAD ECONOMICA	TOTAL	CLASE DE CUANTIA DE INGRESO MENSUAL (EN COLONES)											
		MEÑOS DE 300	300 A 600	600 A 1000	1000 A 1500	1500 A 2000	2000 A 2500	2500 A 3000	3000 A 5000	5000 Y MAS	NO DECLARA	IGNORADO	
RESTO URBAN													
CUENTA PROPIA .....	6.7	1.3	2.4	1.2	0.2	0.2	0.0	0.1	0.0	0.0	0.0	0.6	0.7
AGRICULTURA, ETC. ....	0.8	0.1	0.0	0.0	0.0	0.0	0.0	0.0	0.0	0.0	0.0	0.0	0.7
INDUSTRIAS MANUFACTURERAS ..	2.0	0.6	0.9	0.4	0.3	0.0	0.0	0.0	0.0	0.0	0.0	0.1	0.0
CONSTRUCCION .....	0.5	0.1	0.2	0.1	0.0	0.0	0.0	0.0	0.0	0.0	0.0	0.1	0.0
COMERCIO, RESTAURANTES Y HOT.	1.5	0.2	0.6	0.3	0.1	0.1	0.0	0.0	0.0	0.0	0.0	0.2	0.0
TRANSPORTE Y COMUNICACIONES.	0.5	0.1	0.2	0.2	0.0	0.0	0.0	0.0	0.0	0.0	0.0	0.0	0.0
SERVICIOS COMUNALES, SOCIALES Y PERSONALES .....	1.4	0.2	0.5	0.2	0.1	0.1	0.0	0.1	0.0	0.0	0.0	0.2	0.0

PAIS : COSTA RICA  
CUADRO : B.6.10.23

PERCEPTORES ACTIVOS, POR CATEGORIA OCUPACIONAL Y NIVEL EDUCACIONAL ALCANZADO, SEGUN CLASES DE CUANTIA DE INGRESO.-

A) ASALARIADOS.

(EN MILES)

CATEGORIA OCUPACIONAL Y NIVEL EDUCACIONAL	TOTAL	CLASE DE CUANTIA DE INGRESO SEMANAL (EN COLONES)												
		MEÑOS DE 25	25 A 49	50 A 74	75 A 99	100 A 124	125 A 174	175 A 249	250 A 399	400 A 699	700 Y MAS	SOLO ESPECIFIC	NO DECLARA	IGNORADO
TOTAL AREAS URBANAS														
TOTAL .....	135.6	3.2	12.6	15.7	17.9	15.9	25.1	19.5	9.7	6.3	2.9	0.1	0.0	6.7
PRIMARIA .....	76.9	2.6	10.5	12.1	13.3	11.0	15.1	6.5	2.1	0.6	0.1	0.1	0.0	2.9
3 ANOS O MENOS .....	18.3	0.8	2.9	3.8	2.7	2.4	3.5	1.2	0.3	0.0	0.0	0.0	0.0	0.7
4 ANOS O MAS .....	58.6	1.8	7.6	8.3	10.6	8.6	11.6	5.3	1.8	0.6	0.1	0.1	0.0	2.2
MEDIA .....	37.3	0.4	1.4	2.7	4.2	4.2	9.5	7.3	3.7	2.2	0.3	0.0	0.0	2.4
3 ANOS O MENOS .....	19.9	0.4	1.2	2.1	3.1	2.7	4.7	3.2	1.2	0.4	0.0	0.0	0.0	0.9
4 ANOS O MAS .....	17.4	0.0	0.2	0.6	1.1	1.5	3.8	4.1	2.5	1.8	0.3	0.0	0.0	1.5
UNIVERSITARIA .....	19.0	0.0	0.0	0.1	0.0	0.2	0.9	5.6	3.9	3.5	2.5	0.0	0.0	1.3
3 ANOS O MENOS .....	4.9	0.0	0.0	0.0	0.0	0.2	0.4	1.4	1.1	1.0	0.4	0.0	0.0	0.4
4 ANOS O MAS .....	1.3	0.0	0.0	0.0	0.0	0.0	0.2	0.2	0.5	0.2	0.0	0.0	0.0	0.1
GRADUADO .....	11.8	0.0	0.0	0.1	0.0	0.0	0.4	4.0	2.6	2.0	1.9	0.0	0.0	0.8
SE IGNORA O NO DECLARADO	3.4	0.2	0.7	0.8	0.4	0.5	0.6	0.1	0.0	0.0	0.0	0.0	0.0	0.1
AREA METROP														
TOTAL .....	84.9	1.4	7.9	8.7	11.4	9.4	15.8	12.2	6.0	4.8	2.6	0.0	0.0	4.7
PRIMARIA .....	46.5	1.1	6.9	6.7	8.4	6.5	9.2	4.1	1.3	0.5	0.1	0.0	0.0	1.7
3 ANOS O MENOS .....	10.0	0.3	1.8	1.8	1.6	1.3	2.1	0.6	0.1	0.0	0.0	0.0	0.0	0.4
4 ANOS O MAS .....	36.5	0.8	5.1	4.9	6.8	5.2	7.1	3.5	1.2	0.5	0.1	0.0	0.0	1.3
MEDIA .....	25.6	0.2	0.7	1.6	2.9	2.6	5.7	5.4	2.6	1.8	0.3	0.0	0.0	1.8
3 ANOS O MENOS .....	13.0	0.2	0.6	1.2	2.1	1.7	3.0	2.4	0.9	0.4	0.0	0.0	0.0	0.5
4 ANOS O MAS .....	12.6	0.0	0.1	0.4	0.8	0.9	2.7	3.0	1.7	1.4	0.3	0.0	0.0	1.3
UNIVERSITARIA .....	11.4	0.0	0.0	0.0	0.0	0.2	0.5	2.7	2.1	2.5	2.2	0.0	0.0	1.1
3 ANOS O MENOS .....	3.5	0.0	0.0	0.0	0.0	0.2	0.3	0.9	0.7	0.8	0.3	0.0	0.0	0.3
4 ANOS O MAS .....	1.0	0.0	0.0	0.0	0.0	0.0	0.1	0.2	0.1	0.3	0.2	0.0	0.0	0.1
GRADUADO .....	6.9	0.0	0.0	0.0	0.0	0.0	0.2	1.6	1.3	1.4	1.7	0.0	0.0	0.7
SE IGNORA O NO DECLARADO	1.4	0.1	0.3	0.4	0.1	0.1	0.3	0.0	0.0	0.0	0.0	0.0	0.0	0.1
RESTO URBAN														
TOTAL .....	50.7	1.8	4.7	7.0	6.5	6.5	9.3	7.3	3.7	1.5	0.3	0.1	0.0	2.0
PRIMARIA .....	30.4	1.5	3.6	5.4	4.9	4.5	5.9	2.4	0.8	0.1	0.0	0.1	0.0	1.2
3 ANOS O MENOS .....	8.9	0.5	1.1	2.0	1.1	1.1	1.4	0.6	0.2	0.0	0.0	0.0	0.0	0.3
4 ANOS O MAS .....	22.1	1.0	2.5	3.4	3.8	3.4	4.5	1.8	0.6	0.1	0.0	0.1	0.0	0.9
MEDIA .....	11.7	0.2	0.7	1.1	1.3	1.6	2.3	1.9	1.1	0.4	0.0	0.0	0.0	0.6
3 ANOS O MENOS .....	6.9	0.2	0.6	0.9	1.0	1.0	1.7	0.8	0.3	0.0	0.0	0.0	0.0	0.4
4 ANOS O MAS .....	4.8	0.0	0.1	0.2	0.3	0.6	1.1	1.1	0.8	0.4	0.0	0.0	0.0	0.2
UNIVERSITARIA .....	6.4	0.0	0.0	0.1	0.0	0.0	0.3	2.9	1.8	1.0	0.3	0.0	0.0	0.2
3 ANOS O MENOS .....	1.4	0.0	0.0	0.0	0.0	0.0	0.1	0.5	0.4	0.2	0.1	0.0	0.0	0.1
4 ANOS O MAS .....	0.3	0.0	0.0	0.0	0.0	0.0	0.0	0.0	0.1	0.2	0.0	0.0	0.0	0.0
GRADUADO .....	4.9	0.0	0.0	0.1	0.0	0.0	0.2	2.4	1.3	0.6	0.2	0.0	0.0	0.1
SE IGNORA O NO DECLARADO	2.0	0.1	0.4	0.4	0.3	0.4	0.3	0.1	0.0	0.0	0.0	0.0	0.0	0.0















PARTE III

CARACTERISTICAS TECNICAS DE LA ENCUESTA

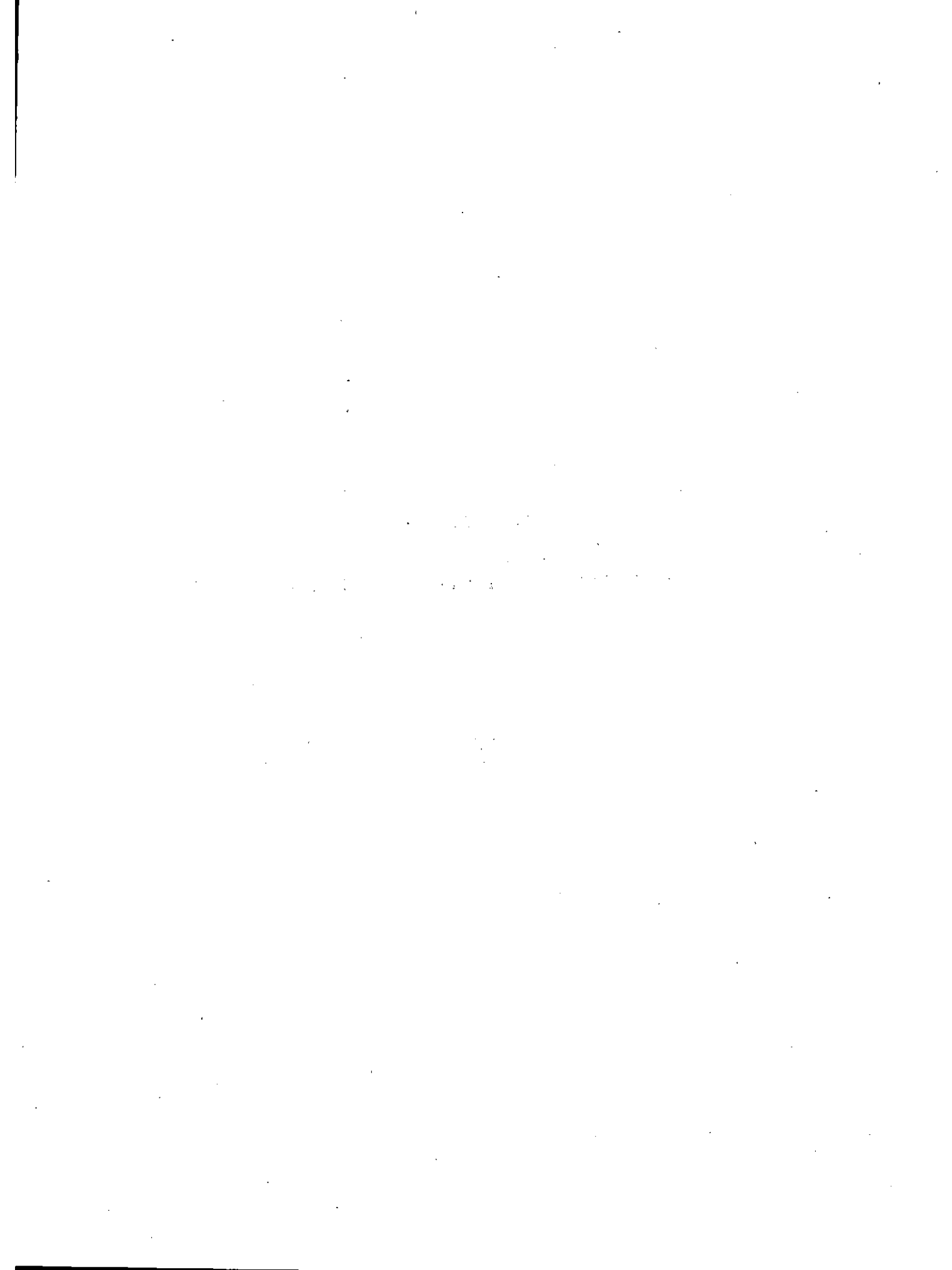



PARTE III

CARACTERISTICAS TECNICAS DE LA ENCUESTA

1. Propósitos de la encuesta

Obtener información confiable sobre la magnitud y los cambios de las características básicas de la población, las características básicas de las viviendas, y la mano de obra.

2. Tipo de encuesta

Corresponde a un programa continuo (permanente) de encuestas de hogares por muestreo. Las encuestas consideradas son la primera (2.1) y la séptima (2.7) del programa.

3. Organismo ejecutor

Dirección General de Estadística y Censos de Costa Rica

4. Campos investigados

- a) Características básicas de la población;
- b) Características básicas de la vivienda;
- c) Mano de obra, incluyendo ingresos percibidos por el trabajo.

5. Alcance y cobertura de la encuesta

La encuesta se extiende a todas las personas que viven en hogares privados. La encuesta 2.1 cubrió la totalidad del país; la encuesta 2.7 cubrió sólo las áreas urbanas.

6. Períodos de encuesta

La encuesta se realiza en forma continua, a cuyo efecto la muestra total se distribuye en las 52 semanas del año. La investigación de la encuesta 2.1 se realizó entre julio de 1966 y junio de 1967. La encuesta 2.7 se llevó a cabo a lo largo de todo el año 1971.

7. Períodos de referencia

Para todas las características el período de referencia es la semana anterior a la encuesta. Los resultados de la encuesta 2.1 se pueden centrar, por lo tanto, en diciembre de 1966 y los de la encuesta 2.7 corresponden al promedio de 1971.

8. Diseño de la muestra

8.1 Marco muestral: Censo de Población y Vivienda de 1963. La cartografía censal se actualizó especialmente para las áreas de Nuevas Construcciones.

8.2 Subuniversos considerados y estratificación

- a) Area Metropolitana de San José; formada por 37 distritos. Constituida en un 80% por población urbana. No se hizo estratificación; se consideró autorepresentadas.
- b) Zonas urbanas fuera del Area Metropolitana. Constituida por las 57 zonas (distritos o parte de distritos) definidos en el Censo como urbanos. Se formaron dos grupos: los 7 distritos que tenían una población urbana de 7 000 habitantes y más, se consideraron autorrepresentadas. Los 50 distritos restantes, no autorepresentados agruparon en 6 estratos, procurando que cada uno incluyera distritos con características parecidas.
- c) Distritos Rurales y Parte Rural de Distritos Urbanos fuera del área Metropolitana: este subuniverso está formado por la parte rural de 54 distritos urbanos y 241 distritos considerados rurales. También se formaron dos grupos: los 21 distritos con una población de 7 000 habitantes y más quedaron automáticamente en la muestra. El resto de los distritos, no autorepresentados, se agruparon en 35 estratos, relativamente homogéneos.
- d) Areas de Nuevas Construcciones: incluye conglomerados de más de 50 viviendas que no existían en la época del Censo de Población de 1963. Estos se estratificaron, como en (b).

8.3 Técnica

### 8.3 Técnica de muestreo y unidades

La muestra utilizada es tritápica y probabilística. Las unidades primarias están constituidas por los distritos. Las de segundo orden por segmentos censales y las de tercer orden por las unidades de vivienda. La selección de la muestra en cada una de las etapas se hizo con probabilidad proporcional al tamaño de las unidades. Se estableció un tamaño esperado de muestra de 10 000 hogares, con una fracción global de muestreo de 1/25.

### 8.4 Métodos de selección en las áreas autorepresentadas:

- i) Primera etapa. Todos los distritos de estas áreas quedaron seleccionados en forma automática, constituyendo UMP.
- ii) Segunda etapa. Los segmentos de cada distrito se listaron y ordenaron, asignándole a cada unidad una medida de tamaño, en términos de unidades de vivienda. La selección de las UMS se hizo en forma sistemática, con un período de selección de 25. En el cuadro A se indican las UMS resultantes en cada subuniverso.
- iii) Tercera etapa. Se realizó un listado de cada UMS seleccionada. De allí se eligieron las UMF en forma sistemática, con un período de selección igual a la medida de tamaño de las UMS.

### 8.5 Métodos de selección en las áreas no autorepresentadas:

- i) Primera etapa. Se prepararon listados, dentro de cada estrato, de los distritos rurales o urbanos de menos de 7 000 habitantes, y de los segmentos constituidos en las áreas de nuevas construcciones, incluyendo los respectivos tamaños en unidades de

/Cuadro A

Cuadro A

UNIDADES SECUNDARIAS CLASIFICADAS  
POR GRUPOS SEGUN SUBUNIVERSOS

Subuniverso	Total	Areas AR	Areas NAR
<u>Total</u>	<u>674</u>	<u>399</u>	<u>275</u>
Area Metropolitana	233	233	-
Zonas Urbanas	151	78	73
Zonas Rurales	281	79	202
Nuevas Construcciones	9	9	-

vivienda. En todas las áreas se seleccionaron dos distritos de cada estrato, resultando 12 UMP urbanas y 70 UMP rurales.

ii) Segunda etapa. Las UMS se seleccionaron de igual forma que en las áreas autorepresentadas, con un intervalo de muestreo de 25 veces la probabilidad de selección de la respectiva UMP. En el cuadro A figuran las UMS resultantes en cada subuniverso.

iii) Tercera etapa. Las UMF se seleccionaron de igual forma que en las áreas autorepresentadas, con igual posibilidad de selección final de  $1/25$ .

8.6. Tamaño de la muestra. El tamaño de la muestra final utilizada en la encuesta 2.1 fue de 10 109 hogares, de los cuales se entrevistaron 8 949. La muestra final utilizada en la encuesta 2.7 se criticizó en 3 161 entrevistas. Ambas muestras se distribuyeron entre las 52 semanas del año, en forma equiproporcional al número de hogares de cada una de las UMP.

9. Métodos de estimación y acuracidad de las estimaciones

- 9.1 Ajustes por grupos de sexo y edad y expansión de los resultados muestrales: Los resultados de la encuesta 2.1 se clasificaron en 64 grupos de sexo - edad - áreas (urbana o rural), y los de la encuesta 2.7 en 32 grupos de sexo-edad. En ambos casos se calcularon factores de expansión para cada grupo, relacionando el número de personas en el grupo con el total obtenido de estimaciones demográficas independientes. Dado que las diferencias observadas entre la composición de la muestra y la de las estimaciones independientes son de escasa significación, los factores de expansión de los diferentes grupos oscilan en torno a 25.
- 9.2 Ajuste por falta de respuesta: la falta de respuesta correspondiente a viviendas habitadas, pero en que al momento de la entrevista no se halla a nadie o que se rehusaron a responder ascendieron a 247 hogares en la encuesta 2.1. Las entrevistas faltantes por esta razón fueron reemplazadas mediante la duplicación de hogares seleccionados aleatoriamente dentro del mismo segmento.
- 9.3 Errores muestrales de estimación: se efectuó el cálculo de la variabilidad muestral para algunas características, procurando incluir datos tanto de gran como de pequeña magnitud, dentro de cada subuniverso y para el total del país. En el cuadro B figuran los correspondientes coeficientes de variación.
- 9.4 Márgenes de variabilidad de las estimaciones de clase: puede ser de utilidad para el usuario, a efectos de interpretar los resultados, saber además que las estimaciones de totales de clase inferiores a 11 546 personas en la encuesta 2.1 y a

Cuadro B

COEFICIENTES DE VARIACION PARA 32 CARACTERISTICAS

(Valores porcentuales)

Característica	Todo el país	Area Metropolitana	Zonas Urbanas	Zonas Rurales
1. Número total de personas	1.58	2.26	1.89	2.38
2. Número total de hogares	1.42	1.66	1.76	2.26
3. Personas casadas	1.51	2.19	2.61	2.24
4. Personas solteras	1.70	2.47	2.14	2.51
5. Personas no parientes	4.46	5.52	11.47	7.88
6. Personas parientes	1.68	2.47	2.31	2.47
7. Personas de 12 años y más	1.56	2.14	1.90	2.45
8. Personas en la fuerza de trabajo	1.73	1.86	2.38	2.77
9. Hombres ocupados	1.75	2.06	2.71	2.55
10. Mujeres ocupadas	3.12	3.68	4.07	7.18
11. Hombres desocupados	6.36	9.92	11.20	10.67
12. Mujeres desocupadas	10.06	16.07	21.14	15.57
13. Hombres fuera de la fuerza de trabajo	2.91	4.72	5.25	4.63
14. Mujeres fuera de la fuerza de trabajo	1.59	2.44	2.36	2.37
15. Estudiantes de 12 años y más	3.55	6.64	8.01	4.83
16. Personas que no pueden trabajar	4.22	8.32	5.66	6.39
17. Empleados con ocupación profesional	4.96	8.23	8.47	8.58
18. Empleados con ocupación de dirigentes	8.48	12.03	14.02	20.54
19. Empleados con ocupación vendedores	3.91	4.63	6.33	9.50
20. Empleados en agricultura	3.16	7.66	12.56	3.36
21. Empleados como trabajadores calificados	3.41	3.37	5.54	9.62
22. Empleados en rama de actividad agropecuaria	2.97	8.64	13.41	3.13

Cuadro B (conclusión)

Características	Todo el país	Area Metropolitana	Zonas Urbanas	Zonas Rurales
23. Empleados en industrias manufactureras	3.49	3.43	5.85	9.10
24. Empleados en la industria de la construcción	4.74	3.27	9.50	9.92
25. Empleados industria de transporte	5.13	9.06	6.18	11.34
26. Empleados asalariados de empresas privadas	2.32	2.31	3.83	3.77
27. Personas que trabajan de 1 a 14 horas a la semana	8.95	17.48	16.26	12.47
28. Personas que trabajan de 15 a 35 horas a la semana	4.08	9.52	9.27	5.14
29. Personas que no trabajan tiempo completo pero desearían trabajar 36 horas y más	6.19	8.54	11.08	8.95
30. Personas ocupadas con ingresos entre \$25 y \$49	3.91	4.54	7.14	4.94
31. Personas ocupadas con ingresos entre \$100 y \$124	4.96	6.28	9.70	10.61
32. Personas desocupadas con ingresos inferiores a \$25	17.20	38.22	41.22	21.70

12 439 personas en la encuesta 2.7, tendrían un coeficiente de variación superior al 10% - con un nivel de confianza del 95% - en el caso de una muestra aleatoria simple de tamaño y fracción de muestreo similares a los de esta encuesta.

#### 10. Cuestionario

- 10.1 Método de obtención de la información: interrogatorio directo:
- 10.2 Formulario: el formulario y los manuales de Instrucciones de la Encuesta Continua de Hogares se ciñen al modelo "Atlántida".
- 10.3 Preguntas sobre ingresos: en ambas ondas se preguntó a cada perceptor activo los montos de ingreso percibidos mediante la ubicación directa en intervalos de escalas preestablecidas: uno para asalariados en actividades agrícolas y otra para empresarios en actividades no agrícolas.

- a) a los asalariados se les preguntó por el monto percibido normalmente en la semana;
- b) a los perceptores empresarios se les preguntó el monto normal de ganancia neta mensual en el negocio o profesión.

Además a los perceptores asalariados se les pidió que indicaran si habían percibido ganancias en especie.

11. Referencias bibliográficas acerca de la encuesta

- 1) Dirección General de Estadística y Censos, Encuesta de Hogares por muestreo: julio de 1966 a junio de 1967; Ministerio de Industria y Comercio, Costa Rica, diciembre-1968.
- 2) Dirección General de Estadística y Censos, Encuesta de Hogares por muestreo: zonas urbanas, 1971; Ministerio de Economía, Industria y Comercio, Costa Rica, 1972.