

E/CEPAL/L.115/12  
Mayo de 1975

Comisión Económica para América Latina

Banco Internacional de  
Reconstrucción y Fomento  
Development Research Center

PROYECTO SOBRE MEDICION Y ANALISIS DE LA DISTRIBUCION  
DEL INGRESO EN PAISES DE AMERICA LATINA

TABULADOS DE TRABAJO

ESTIMACIONES DE LA DISTRIBUCION FUNCIONAL DEL INGRESO  
GENERADO POR SECTORES DE ACTIVIDAD ECONOMICA  
1960-1972



## I. INTRODUCCION

El análisis de la distribución del ingreso en los países de América Latina, que constituye el objetivo del Proyecto, requiere indispensablemente de las estimaciones macroeconómicas sobre el ingreso generado en cada sector, su distribución y apropiación.

El desarrollo reciente de las cuentas nacionales en los países de la región ha llegado a convertir en estadísticas corrientes las estimaciones anuales del valor agregado en cada sector. No ocurre lo mismo, sin embargo, con las estimaciones de los componentes primarios del valor agregado sectorial. Sólo unos pocos países estiman anualmente cada uno de los componentes del ingreso sectorial a costo de factores: sueldos y salarios, contribuciones de los empleadores a la seguridad social, depreciación y superávit neto de explotación. La mayoría estima anualmente sólo la remuneración de los asalariados o los sueldos y salarios. Algunos países han discontinuado, incluso, estas estimaciones luego de la última revisión realizada de sus cuentas nacionales.

Esta disparidad de situaciones hizo necesario sistematizar las estimaciones oficiales disponibles sobre la distribución funcional del ingreso generado en cada sector, revisar su consistencia y llenar los claros existentes con estimaciones propias, en la medida en que ello fuera factible y válido.

En este folleto 1/ se incluyen series sobre la evolución, a partir de 1960, de cada uno de los componentes del valor agregado bruto sectorial al costo de factores, para diez países entre los que se cuentan los principales de la región. En todos los casos se agotaron las posibilidades de utilizar las estimaciones oficiales disponibles, que compila la Sección de Cuentas Nacionales de la CEPAL. El requisito de tomar las últimas estimaciones revisadas trae consigo, en algunos países, el inconveniente de no poder incluir estimaciones para años anteriores a los de la revisión, por falta de comparabilidad.

Se partió, en todos los casos, y para cada año, de las estimaciones oficiales del valor agregado sectorial a precios corrientes. Para algunos países se hizo necesario, sin embargo, estimar los impuestos indirectos y los subsidios para obtener el valor agregado bruto sectorial al costo de factores. En los casos en que fue indispensable estimar las remuneraciones de los asalariados, se recurrió a estimaciones de la ocupación sectorial y a información sobre salarios medios. El propósito de llegar al superávit neto de explotación generado en cada sector exigió, en la mayoría de los casos, distribuir sectorialmente las contribuciones de los empleadores a la seguridad social y las provisiones por depreciación de los activos fijos.

Se uniformaron asimismo, las estimaciones sectoriales de cada país -por medio de la información desagregada disponible- para que correspondieran, en la mayor medida asequible, a la CIIU, Rev. I.

---

1/ Cuya realización estuvo a cargo del señor Pedro Tejo Jiménez.

Las aclaraciones anteriores tienen el propósito de transmitir, en alguna medida, una impresión justa sobre el grado de aproximación de las series que se incluyen en este folleto. Ellas han sido sistematizadas para apoyar el análisis de la distribución del ingreso, siempre que se conozcan sus limitaciones. Con este objeto se incluye en la Parte III, una relación detallada de las fuentes y procedimientos adoptados en cada caso.



II. SERIES ESTADISTICAS

1911



ARGENTINA



Cuadro 1

## ARGENTINA: VALOR AGREGADO BRUTO A COSTO DE FACTORES POR RAMAS DE ACTIVIDAD ECONOMICA

(Miles de millones de m\$ n)

Ramas de actividad económica	1960	1961	1962	1963	1964	1965	1966	1967	1968	1969	1970	1971	1972
Agricultura, silvicultura, caza y pesca	153.7	147.5	200.7	284.3	440.5	530.5	576.4	722.3	782.1	898.3	1 058.2	1 531.1	2 861.3
Explotación de minas y canteras	10.3	15.9	24.7	32.1	34.9	50.6	70.2	84.2	100.9	111.7	139.7	204.7	357.7
Industrias manufactureras	287.8	346.6	423.6	515.0	757.3	1 141.0	1 369.5	1 687.6	1 907.9	2 228.5	2 648.7	3 848.6	7 048.1
Construcción	37.0	47.5	56.2	65.2	83.7	120.2	166.9	241.1	305.5	359.7	457.9	599.8	988.8
Electricidad, gas, agua y servicios sanitarios	11.5	16.5	23.2	32.7	39.3	61.1	89.3	132.2	161.5	167.6	220.8	306.0	462.9
Transporte, almacenaje y comunicaciones	73.0	88.0	110.5	150.4	197.7	265.0	369.1	480.5	585.2	667.8	784.9	1 025.1	1 746.2
Comercio, establecimientos financieros, bienes inmuebles	195.0	226.1	267.9	314.9	429.2	587.7	698.2	900.3	1 072.0	1 311.1	1 541.9	2 241.1	3 764.4
Propiedad de vivienda	16.5	20.2	27.0	31.5	40.2	51.8	62.9	81.7	105.0	137.9	161.4	226.3	380.1
Administración pública, defensa y otros servicios	140.2	178.2	240.6	291.2	389.9	555.2	759.7	982.3	1 127.4	1 264.6	1 434.4	1 989.6	3 429.5
<b>Total</b>	<b>924.9</b>	<b>1 086.5</b>	<b>1 374.4</b>	<b>1 717.2</b>	<b>2 412.8</b>	<b>3 363.0</b>	<b>4 162.3</b>	<b>5 312.3</b>	<b>6 153.0</b>	<b>7 147.2</b>	<b>8 447.9</b>	<b>11 972.3</b>	<b>21 039.0</b>

Cálculos 2

Cuadro 2

## ARGENTINA: REMUNERACION DE LOS ASALARIADOS POR RAMAS DE ACTIVIDAD ECONOMICA

(Miles de millones de m\$n)

Ramas de actividad económica	1960	1961	1962	1963	1964	1965	1966	1967	1968	1969	1970	1971	1972
Agricultura, silvicultura, caza y pesca	33.4	36.9	48.8	60.3	90.0	132.3	159.4	203.8	232.3	268.5	342.9	492.9	638.1
Explotación de minas y canchales	3.7	5.1	6.9	9.0	10.8	20.6	29.3	35.8	39.8	42.6	58.9	74.4	107.7
Industrias manufactureras	102.3	129.5	146.8	173.2	261.5	388.9	518.4	711.6	777.3	885.6	1 168.1	1 477.9	2 304.7
Construcción	24.7	32.6	38.3	48.9	64.8	95.9	130.9	193.9	244.3	282.9	393.9	485.7	777.2
Electricidad, gas, agua y servicios sanitarios	7.2	8.9	12.5	17.2	24.7	34.6	46.6	63.6	68.1	78.3	116.8	161.8	182.4
Transporte, almacenaje y comunicaciones	45.7	52.4	61.0	80.7	103.6	151.4	208.2	263.9	300.6	335.2	407.4	589.4	853.9
Comercio, establecimientos financieros, bienes inmuebles	50.2	65.5	78.7	100.5	136.4	186.1	236.8	317.1	366.3	408.7	468.6	604.3	1 054.0
Propiedad de vivienda	0.9	1.2	1.6	2.2	2.9	3.9	5.2	6.9	7.9	9.3	11.5	13.6	16.1
Administración pública, defensa y otros servicios	83.6	111.6	152.0	176.9	243.1	354.3	486.0	622.1	695.7	782.8	917.7	1 344.1	2 628.8
<b>Total</b>	<b>351.7</b>	<b>443.7</b>	<b>546.6</b>	<b>668.9</b>	<b>937.8</b>	<b>1 368.0</b>	<b>1 820.8</b>	<b>2 418.7</b>	<b>2 732.3</b>	<b>3 093.9</b>	<b>3 885.8</b>	<b>5 244.1</b>	<b>8 562.9</b>

Cuadro 3

## ARGENTINA: SUELDOS Y SALARIOS POR RAMAS DE ACTIVIDAD ECONOMICA

(Miles de millones de m\$n)

Ramas de actividad económica	1960	1961	1962	1963	1964	1965	1966	1967	1968	1969	1970	1971	1972
Agricultura, silvicultura, caza y pesca	33.0	36.5	48.4	59.6	88.7	131.2	157.9	200.4	228.2	264.2	337.7	486.1	623.8
Explotación de minas y canteras	3.3	4.6	6.2	8.1	9.9	18.9	26.8	32.8	36.4	36.9	52.0	65.2	90.9
Industrias manufactureras	95.8	122.4	140.3	164.6	248.4	366.5	491.6	661.7	709.0	813.1	1 081.6	1 362.6	2 093.3
Construcción	23.2	30.7	36.6	46.8	61.5	90.6	124.9	183.4	230.0	267.8	375.9	461.7	738.6
Electricidad, gas, agua y servicios sanitarios	6.5	7.9	11.0	15.2	21.9	30.4	40.5	55.1	61.0	67.6	104.0	144.7	157.4
Transporte, almacenaje y comunicaciones	41.0	48.3	56.7	75.6	96.5	141.9	195.3	240.0	276.2	307.9	374.9	546.0	791.0
Comercio, establecimientos financieros, bienes inmuebles	46.1	60.4	72.9	92.7	116.2	169.5	216.7	289.4	327.7	367.0	419.3	538.4	943.3
Propiedad de vivienda	0.9	1.2	1.6	2.2	2.9	3.9	5.2	6.9	7.9	9.3	11.5	13.6	16.1
Administración pública, defensa y otros servicios	76.9	102.7	140.4	163.2	225.5	328.3	449.3	573.4	638.9	719.1	841.7	1 242.6	2 477.3
<u>Total</u>	<u>326.7</u>	<u>414.7</u>	<u>514.1</u>	<u>628.0</u>	<u>881.5</u>	<u>1 281.2</u>	<u>1 708.2</u>	<u>2 243.1</u>	<u>2 515.3</u>	<u>2 853.0</u>	<u>3 598.6</u>	<u>4 860.9</u>	<u>7 931.7</u>

Cuadro 4

## ARGENTINA: CONTRIBUCIONES DE LOS EMPLEADORES A LA SEGURIDAD SOCIAL POR RAMAS DE ACTIVIDAD ECONOMICA

(Miles de millones de m\$n)

Ramas de actividad económica	1960	1961	1962	1963	1964	1965	1966	1967	1968	1969	1970	1971	1972
Agricultura, silvicultura, caza y pesca	0.4	0.4	0.4	0.7	1.3	1.1	1.5	3.4	4.1	4.4	5.2	6.8	14.3
Explotación de minas y canteras	0.3	0.5	0.7	0.9	0.9	1.7	2.5	3.0	3.4	5.8	6.9	9.2	16.8
Industrias manufactureras	6.5	7.1	6.5	8.5	19.1	22.4	26.9	49.9	68.3	72.5	86.5	115.3	211.4
Construcción	1.5	1.9	1.7	2.1	3.2	5.3	6.1	10.5	14.4	15.1	18.0	24.0	38.6
Electricidad, gas, agua y servicios sanitarios	0.7	1.0	1.5	2.0	2.7	4.2	6.1	8.5	7.0	10.7	12.8	17.1	25.0
Transporte, almacenaje y comunicaciones	4.6	4.3	4.3	5.1	7.1	10.0	12.9	19.9	24.4	27.3	32.5	43.4	62.9
Comercio, establecimientos financieros, bienes inmuebles	4.3	5.1	5.9	8.0	10.4	16.1	19.9	31.7	38.6	41.4	49.3	65.9	110.2
Propiedad de vivienda	-	-	-	-	-	-	-	-	-	-	-	-	-
Administración pública, defensa y otros servicios	6.7	8.9	11.5	13.6	17.6	26.0	36.7	48.7	56.8	63.7	76.0	101.5	151.5
<b>Total</b>	<b>25.0</b>	<b>29.0</b>	<b>32.5</b>	<b>40.9</b>	<b>56.3</b>	<b>86.8</b>	<b>112.6</b>	<b>175.6</b>	<b>217.0</b>	<b>240.9</b>	<b>287.2</b>	<b>383.2</b>	<b>631.2</b>

CARGA 1965

Cuadro 5

## ARGENTINA: SUPERAVIT BRUTO DE EXPLOTACION POR RAMAS DE ACTIVIDAD ECONOMICA

(Miles de millones de m\$n)

Ramas de actividad económica	1960	1961	1962	1963	1964	1965	1966	1967	1968	1969	1970	1971	1972
Agricultura, silvicultura, caza y pesca	120.3	110.6	151.9	224.0	350.5	398.2	417.0	518.5	549.8	629.8	715.3	1 038.2	2 223.2
Explotación de minas y canteras	6.6	10.8	17.8	23.1	24.1	29.9	40.9	48.5	61.1	69.1	80.8	130.3	250.0
Industrias manufactureras	185.5	217.1	276.8	341.8	495.8	752.1	851.1	976.0	1 130.6	1 342.9	1 480.6	2 370.7	4 743.4
Construcción	12.3	15.0	17.9	16.3	19.0	24.4	36.0	47.2	61.2	76.8	64.0	114.1	211.6
Electricidad, gas, agua y servicios sanitarios	4.3	7.6	10.8	15.5	14.7	26.6	42.7	68.6	93.4	89.3	104.0	144.2	280.5
Transporte, almacenaje y comunicaciones	27.3	35.6	49.4	69.7	94.0	113.6	161.0	216.6	284.6	332.6	377.5	435.7	892.3
Comercio, establecimientos financieros, bienes inmuebles	144.8	160.6	189.2	214.4	292.8	401.6	461.4	583.2	705.7	902.4	1 073.3	1 636.8	2 710.4
Propiedad de vivienda	15.5	18.9	25.3	29.2	37.3	47.7	57.7	74.8	102.6	128.6	149.9	212.7	364.0
Administración pública, defensa y otros servicios	56.6	66.6	88.7	114.3	146.8	200.9	273.7	360.2	431.7	481.8	516.7	645.5	800.7
<b>Total</b>	<b>573.2</b>	<b>642.8</b>	<b>827.8</b>	<b>1 048.3</b>	<b>1 475.0</b>	<b>1 995.0</b>	<b>2 341.5</b>	<b>2 893.6</b>	<b>3 420.7</b>	<b>4 053.3</b>	<b>4 562.1</b>	<b>6 728.2</b>	<b>12 476.1</b>

Cuadro 5

## Cuadro 6

## ARGENTINA: DEPRECIACION POR RAMAS DE ACTIVIDAD ECONOMICA

(Millas de millones de msn)

Ramas de actividad económica	1960	1961	1962	1963	1964	1965	1966	1967	1968	1969	1970	1971	1972
Agricultura, silvicultura, caza y pesca	4.0	5.3	8.2	12.7	18.0	20.3	24.4	32.1	38.9	48.0	59.7	72.6	119.4
Explotación de minas y canteras	0.9	1.9	3.4	4.8	4.9	6.7	10.0	12.7	17.1	20.4	27.0	33.0	50.3
Industrias manufactureras	8.3	13.8	19.8	26.3	35.0	49.8	65.6	85.0	108.0	135.4	169.6	207.3	366.3
Construcción	0.6	1.0	1.4	1.7	2.1	2.7	4.2	6.4	8.9	11.4	15.2	16.8	24.4
Electricidad, gas, agua y servicios sanitarios	0.7	1.5	2.4	3.7	4.2	6.1	9.7	15.0	20.6	23.0	32.0	37.3	46.1
Transporte, almacenaje y comunicaciones	4.3	7.2	10.5	15.4	18.5	23.4	35.7	48.8	66.9	81.9	101.6	111.5	165.9
Comercio, establecimientos financieros, bienes inmuebles	3.0	4.9	6.8	8.7	10.8	13.8	18.1	24.4	32.7	43.0	53.3	65.2	97.6
Propiedad de vivienda	1.7	2.9	4.5	5.7	6.7	8.1	10.8	14.8	21.4	30.1	37.3	43.9	65.7
Administración pública, defensa y otros servicios	0.8	1.4	2.2	2.9	3.7	4.8	7.3	9.7	12.7	15.4	18.5	21.5	32.1
<b>Total</b>	<b>24.3</b>	<b>39.2</b>	<b>52.2</b>	<b>81.2</b>	<b>103.2</b>	<b>135.7</b>	<b>185.8</b>	<b>248.2</b>	<b>327.2</b>	<b>408.6</b>	<b>514.2</b>	<b>602.1</b>	<b>967.8</b>



Cuadro 7

ARGENTINA: SUPERAVIT NETO DE EXPLOTACION POR RAMAS DE ACTIVIDAD ECONOMICA

(Miles de millones de m\$n)

Ramas de actividad económica	1960	1961	1962	1963	1964	1965	1966	1967	1968	1969	1970	1971	1972
Agricultura, silvicultura, caza y pesca	116.3	105.3	143.7	211.3	332.5	377.9	392.6	486.4	510.9	581.8	655.6	965.6	2 103.8
Explotación de minas y canteras	5.7	8.9	14.4	18.3	19.2	23.2	30.9	35.8	44.0	48.7	53.8	97.3	199.7
Industrias manufactureras	177.2	203.3	257.0	315.5	460.8	702.3	785.5	891.0	1 022.6	1 207.5	1 311.0	2 163.4	4 377.1
Construcción	11.7	14.0	16.5	14.6	16.9	21.7	31.8	40.8	52.3	65.4	48.8	97.3	187.2
Electricidad, gas, agua y servicios sanitarios	3.6	6.1	8.4	11.8	10.5	20.5	33.0	53.6	72.8	66.3	72.0	106.9	294.4
Transporte, almacenaje y comunicaciones	23.0	28.4	38.9	54.3	75.5	90.2	125.3	167.8	217.7	250.7	275.9	324.2	726.4
Comercio, establecimientos financieros, bienes inmuebles	141.8	155.7	182.4	205.7	282.0	387.8	443.3	558.8	673.0	859.4	1 020.0	1 571.6	2 612.8
Propiedad de vivienda	13.8	16.0	20.8	23.5	30.6	39.6	46.9	60.0	81.2	98.5	112.6	168.8	298.3
Administración pública, defensa y otros servicios	55.8	65.2	86.5	111.4	143.1	196.1	266.4	350.5	419.0	466.4	498.2	624.0	768.6
<u>Total</u>	<u>548.9</u>	<u>602.9</u>	<u>768.6</u>	<u>966.4</u>	<u>1 371.1</u>	<u>1 859.9</u>	<u>2 155.7</u>	<u>2 644.7</u>	<u>3 093.5</u>	<u>3 644.7</u>	<u>4 047.9</u>	<u>6 119.1</u>	<u>11 508.3</u>

151

ANUARI

The following table shows the results of the survey conducted in the year 2000. The data is presented in a tabular format, with columns representing different categories and rows representing the years from 2000 to 2005. The values are given in percentages.

Year	Category 1	Category 2	Category 3	Category 4	Category 5
2000	15	25	35	15	10
2001	18	28	32	18	6
2002	20	30	30	15	5
2003	22	32	28	15	3
2004	25	35	25	15	2
2005	28	38	22	15	1

BRASIL



Cuadro 1

BRASIL: VALOR AGREGADO BRUTO A COSTO DE FACTORES POR  
RAMAS DE ACTIVIDAD ECONOMICA

(Millones de cruzeiros)

Ramas de actividad económica	1959	1960	1970	1971	1972
Agricultura, silvicultura, caza y pesca	350	484	25 082	35 697	45 292
Explotación de minas y canteras	...	...	...	...	...
Industrias manufactureras a/	560	779	59 319	77 546	102 822
Construcción	...	...	...	...	...
Electricidad, gas, agua y servicios sanitarios	...	...	...	...	...
Transporte, almacenaje y comunicaciones	131	173	10 313	13 340	18 439
Comercio, establecimiento financieros, bienes inmuebles	328	459	38 232	52 712	69 148
Propiedad de vivienda	147	168	14 969	19 109	24 761
Administración pública, defensa y otros servicios	284	414	27 611	36 323	46 526
<u>Total</u>	<u>1 800</u>	<u>2 477</u>	<u>175 526</u>	<u>234 727</u>	<u>306 988</u>

Nota: Para los años comprendidos entre 1959-1970 no se dispone de información oficial revisada.

a/ Incluye: explotación de minas y canteras, construcción, electricidad, gas y agua.

Cuadro 2

BRASIL: REMUNERACION DE LOS ASALARADOS POR  
RAMAS DE ACTIVIDAD ECONOMICA

(Millones de cruzeiros)

Ramas de actividad económica	1970	1971	1972
Agricultura, silvicultura caza y pesca	10 231	12 668	15 486
Explotación de minas y canteras	...	...	...
Industrias manufactureras a/	20 717	25 746	34 505
Construcción	...	...	...
Electricidad, gas, agua y servicios sanitarios	...	...	...
Transporte, almacenaje y comunicaciones	5 141	6 209	7 870
Comercio, establecimientos financieros, bienes inmuebles b/	40 364	49 637	65 613
Propiedad de vivienda	-	-	-
Administración pública, defensa y otros servicios	...	...	...
<u>Total</u>	<u>76 453</u>	<u>94 260</u>	<u>123 474</u>

a/ Incluye: explotaciones de minas y canteras, construcción, electricidad, gas y agua.

b/ Incluye: otros servicios.

Cuadro 3

BRASIL: SUELDOS Y SALARIOS POR RAMAS DE ACTIVIDAD ECONOMICA

(Millones de cruzeiros)

Ramas de actividad económica	1970	1971	1972
Agricultura, silvicultura, caza y pesca	10 133	12 547	15 338
Explotación de minas y canteras	...	...	...
Industrias manufactureras a/	19 666	24 437	32 753
Construcción	...	...	...
Electricidad, gas, agua y servicios sanitarios	...	...	...
Transporte, almacenaje y comunicaciones	4 827	5 862	7 422
Comercio, establecimientos financieros, bienes inmuebles b/	38 162	46 929	62 034
Propiedad de vivienda	-	-	-
Administración pública, defensa y otros servicios	...	...	...
<u>Total</u>	<u>72 786</u>	<u>89 775</u>	<u>117 547</u>

a/ Incluye: explotación de minas y canteras, construcción, electricidad, gas y agua.

b/ Incluye: otros servicios.

Cuadro 4

BRASIL: CONTRIBUCIONES DE LOS EMPLEADORES A LA SEGURIDAD  
SOCIAL POR RAMAS DE ACTIVIDAD ECONOMICA

(Millones de cruzeiros)

Ramas de actividad económica	1970	1971	1972
Agricultura, silvicultura, caza y pesca	98	121	148
Explotación de minas y canteras	...	...	...
Industrias manufactureras a/	1 051	1 309	1 752
Construcción	...	...	...
Electricidad, gas, agua y servicios sanitarios	...	...	...
Transporte, almacenaje y comunicaciones	314	347	448
Comercio, establecimientos financieros, bienes inmuebles b/	2 202	2 708	3 579
Propiedad de vivienda	-	-	-
Administración pública, defensa y otros servicios	...	...	...
<u>Total</u>	<u>3 665</u>	<u>4 485</u>	<u>5 927</u>

a/ Incluye: explotación de minas y canteras, construcción, electricidad, gas y agua .

b/ Incluye: otros servicios.



Cuadro 5

BRASIL: SUPERAVIT BRUTO DE EXPLOTACION POR RAMAS DE ACTIVIDAD ECONOMICA

(Millones de cruzeiros)

Ramas de actividad económica	1970	1971	1972
Agricultura, silvicultura, caza y pesca	14 851	23 029	29 806
Explotación de minas y canteras	...	...	...
Industrias manufactureras <u>a/</u>	38 602	51 800	68 317
Construcción	...	...	....
Electricidad, gas, agua y servicios sanitarios	...	...	...
Transporte, almacenaje y comunicaciones	5 172	7 131	10 569
Comercio, establecimientos financieros, bienes inmuebles <u>b/</u>	25 479	39 398	50 061
Propiedad de vivienda	14 969	19 109	24 761
Administración pública, defensa y otros servicios	...	...	...
<u>Total</u>	<u>99 073</u>	<u>140 467</u>	<u>183 514</u>

a/ Incluye: explotación de minas y canteras, construcción, electricidad, gas y agua.

b/ Incluye: otros servicios.

Cuadro 6

BRASIL: DEPRECIACION POR RAMAS DE ACTIVIDAD ECONOMICA

(Millones de cruzeiros)

Ramas de actividad económica	1959	1960	1970	1971	1972
Agricultura, silvicultura, caza y pesca	7	10	904	1 296	1 628
Explotación de minas y canteras	...	...	...	...	...
Industrias manufactureras a/	50	73	5 215	6 882	9 038
Construcción	...	...	...	...	...
Electricidad, gas, agua y servicios sanitarios	...	...	...	...	...
Transporte, almacenaje y comunicaciones	18	24	1 441	1 875	2 570
Comercio, establecimientos financieros, bienes inmuebles	9	19	686	1 230	1 597
Propiedad de vivienda	15	17	1 533	1 969	2 528
Administración pública, defensa y otros servicios	4	6	251	331	420
<b>Total</b>	<b>103</b>	<b>149</b>	<b>10 230</b>	<b>13 583</b>	<b>17 781</b>

a/ Incluye: explotación de minas y canteras, construcción, electricidad, gas y agua.

Cuadro 7

BRASIL: SUPERAVIT NETO DE EXPLOTACION POR RAMAS DE ACTIVIDAD ECONOMICA

(Millones de cruzeiros)

Ramas de actividad económica	1970	1971	1972
Agricultura, silvicultura, caza y pesca	13 947	21 733	28 178
Explotación de minas y canteras	...	...	...
Industrias manufactureras a/	33 387	44 918	59 279
Construcción	...	...	...
Electricidad, gas, agua y servicios sanitarios	...	...	...
Transporte, almacenaje y comunicaciones	3 731	5 256	7 999
Comercio, establecimientos financieros, bienes inmuebles b/	24 342	37 837	48 044
Propiedad de vivienda	13 436	17 140	22 233
Administración pública, defensa y otros servicios	...	...	...
<u>Total</u>	<u>88 843</u>	<u>126 884</u>	<u>165 733</u>

a/ Incluye: explotación de minas y canteras, construcción, electricidad, gas y agua.

b/ Incluye: otros servicios.

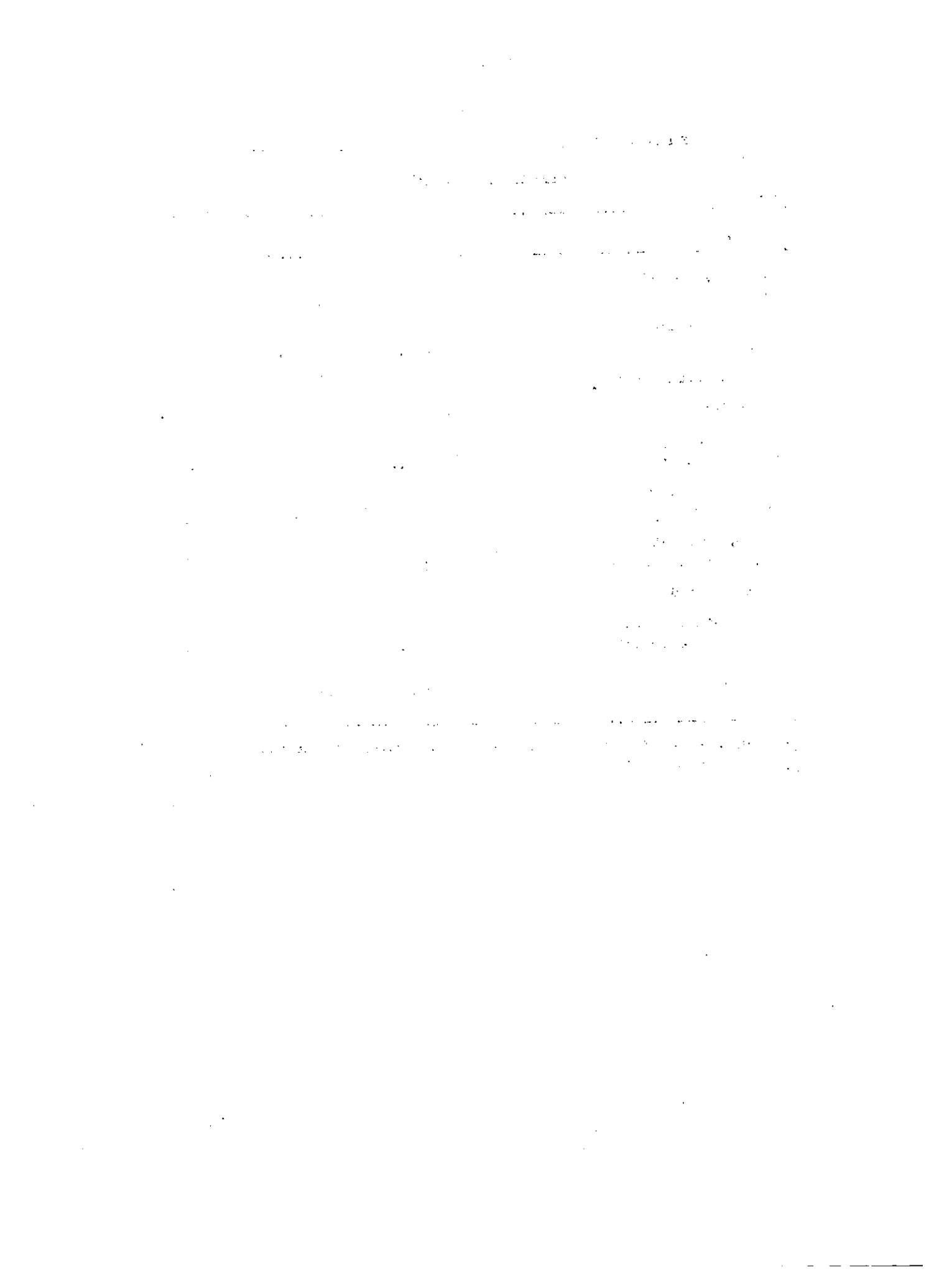

COLOMBIA



Cuadro 1

COLOMBIA: VALOR AGREGADO BRUTO A COSTO DE FACTORES POR RAMAS DE ACTIVIDAD ECONOMICA

(Millones de pesos)

Ramas de actividad económica	1960	1961	1962	1963	1964	1965	1966	1967	1968	1969	1970	1971	1972
Agricultura, silvicultura caza y pesca	8 553.0	9 525.8	10 149.6	12 506.4	16 623.8	17 675.7	20 742.9	23 269.4	26 805.0	30 208.6	34 880.5	40 170.6	49 415.0
Explotación de minas y canteras	985.6	995.3	991.9	1 229.0	1 394.7	1 551.8	1 468.3	1 566.6	2 149.3	2 514.0	2 457.7	2 572.8	2 508.0
Industrias manufactureras	4 335.3	4 962.6	5 933.8	7 986.9	9 015.3	10 386.3	12 357.8	13 272.3	14 917.1	17 208.1	20 976.7	25 589.5	31 746.0
Construcción	909.4	1 139.9	1 416.8	1 607.7	1 826.7	2 080.7	2 832.6	3 792.7	4 565.3	5 427.7	6 281.1	7 895.4	8 790.7
Electricidad, gas, agua y servicios sanitarios	227.2	247.3	357.9	463.7	566.9	740.2	871.0	1 159.5	1 325.5	1 515.0	1 787.9	2 204.4	2 733.8
Transporte, almacenaje y comunicaciones	1 647.8	1 869.0	2 333.6	3 031.0	3 390.1	3 596.8	4 457.7	5 049.7	6 013.3	7 310.7	8 881.1	10 336.3	11 667.2
Comercio, establecimientos financieros, bienes inmuebles	3 929.9	4 431.7	5 051.9	6 442.6	8 028.0	9 735.7	11 725.3	13 372.4	15 329.6	17 172.4	20 521.2	24 121.1	29 754.8
Propiedad de vivienda	1 306.7	1 560.0	1 804.6	2 210.4	2 748.6	3 351.0	3 933.8	4 615.5	5 222.2	6 007.2	6 886.9	8 091.1	9 565.6
Administración pública, defensa y otros servicios	3 178.4	3 942.7	4 410.4	5 816.4	6 863.1	7 775.2	9 503.0	10 842.4	12 436.2	14 372.5	17 353.2	21 053.3	25 049.8
<u>Total</u>	<u>25 073.3</u>	<u>28 674.3</u>	<u>32 450.5</u>	<u>41 294.1</u>	<u>50 457.2</u>	<u>56 893.4</u>	<u>67 892.4</u>	<u>76 940.5</u>	<u>88 763.5</u>	<u>101 736.2</u>	<u>120 026.3</u>	<u>142 034.5</u>	<u>171 232.1</u>

Cuadro 2

## COLOMBIA: REMUNERACION DE LOS ASALARIADOS POR RAMAS DE ACTIVIDAD ECONOMICA

(millones de pesos)

Ramas de actividad económica	1960	1961	1962	1963	1964	1965	1966	1967	1968	1969	1970	1971	1972
Agricultura, silvicultura caza y pesca	2 704.9	3 076.1	3 413.1	4 429.3	5 060.8	6 034.1	6 674.7	7 555.6	8 076.0	9 368.4	10 065.8	11 316.4	12 889.0
Explotación de minas y canteras	263.7	268.9	327.3	423.8	541.5	543.0	573.9	642.6	732.7	871.7	786.6	880.7	879.1
Industrias manufactureras	1 510.9	1 794.5	2 155.0	2 919.0	3 435.9	3 952.1	4 674.0	5 166.5	5 986.8	6 858.2	8 773.2	10 525.3	12 765.7
Construcción	657.3	822.4	1 012.3	1 183.3	1 348.3	1 549.2	2 141.2	2 935.3	3 567.0	4 402.2	5 091.8	6 225.5	6 654.3
Electricidad, gas, agua y servicios sanitarios	66.4	79.2	111.9	203.6	222.0	279.2	316.5	439.9	484.7	531.5	657.1	817.3	957.6
Transporte, almacenaje y comunicaciones	733.7	886.9	1 143.5	1 459.3	1 625.4	1 773.9	2 270.7	2 507.1	2 732.6	3 419.1	4 058.5	4 860.0	5 237.2
Comercio, establecimientos financieros, bienes inmuebles	975.6	1 124.4	1 419.7	1 756.2	2 187.2	2 628.3	3 198.9	4 066.2	4 634.0	5 242.6	5 768.9	6 503.7	7 555.1
Propiedad de vivienda	-	-	-	-	-	-	-	-	-	-	-	-	-
Administración pública, defensa y otros servicios	2 289.5	2 822.4	3 233.2	4 221.1	4 902.9	5 541.0	6 904.0	7 736.1	8 830.9	11 168.6	13 543.9	16 678.8	19 795.5
<b>Total</b>	<b>9 202.0</b>	<b>10 874.8</b>	<b>12 816.0</b>	<b>16 595.6</b>	<b>19 324.0</b>	<b>22 300.8</b>	<b>26 753.9</b>	<b>31 049.3</b>	<b>35 044.7</b>	<b>41 862.3</b>	<b>48 745.8</b>	<b>57 807.7</b>	<b>67 414.6</b>



Cuadro 3

## COLOMBIA: SUBSIDIOS Y SALARIOS POR RAMAS DE ACTIVIDAD ECONOMICA

(Millones de pesos)

Ramas de actividad económica	1960	1961	1962	1963	1964	1965	1966	1967	1968	1969	1970	1971	1972
Agricultura, silvicultura caza y pesca	2 695.4	3 065.1	3 401.2	4 418.7	5 048.6	6 012.5	6 643.4	7 518.6	8 029.4	9 315.1	10 008.8	11 239.2	12 805.5
Explotación de minas y canteras	256.6	261.9	318.9	413.7	527.8	527.5	554.5	613.4	698.9	831.9	748.3	834.7	835.5
Industrias manufactureras	1 486.1	1 766.7	2 122.2	2 877.2	3 386.3	3 886.0	4 580.9	5 027.2	5 821.0	6 670.6	8 514.7	10 190.3	12 377.5
Construcción	650.4	814.5	1 002.8	1 172.0	1 335.3	1 532.6	2 113.6	2 885.0	3 501.1	4 322.0	4 993.7	6 098.1	6 522.0
Electricidad, gas, agua y servicios sanitarios	64.6	77.2	109.0	198.7	216.3	271.2	305.7	419.9	461.7	507.2	624.4	774.6	909.3
Transporte, almacenaje y comunicaciones	721.6	873.2	1 126.1	1 438.4	1 601.9	1 744.3	2 225.5	2 439.5	2 656.9	3 325.5	3 939.0	4 705.3	5 735.3
Comercio, establecimientos financieros, bienes inmuebles	956.2	1 102.9	1 393.1	1 724.8	2 147.7	2 571.8	3 120.2	3 961.6	4 478.9	5 069.4	5 559.7	6 245.0	7 264.8
Propiedad de vivienda	-	-	-	-	-	-	-	-	-	-	-	-	-
Administración pública, defensa y otros servicios	2 251.9	2 778.5	3 183.9	4 160.6	4 832.3	5 448.2	6 766.6	7 527.7	8 586.3	10 863.1	13 144.9	16 147.8	19 186.7
<b>Total</b>	<b>9 082.8</b>	<b>10 740.0</b>	<b>12 657.2</b>	<b>16 404.1</b>	<b>19 096.2</b>	<b>21 994.1</b>	<b>26 310.4</b>	<b>30 392.9</b>	<b>34 234.2</b>	<b>40 904.8</b>	<b>47 533.5</b>	<b>56 235.0</b>	<b>65 632.0</b>

Cuadro 4

## COLOMBIA: CONTRIBUCIONES DE LOS EMPLEADORES A LA SEGURIDAD SOCIAL POR RAMAS DE ACTIVIDAD ECONOMICA

(Millones de pesos)

Ramas de actividad económica	1960	1961	1962	1963	1964	1965	1966	1967	1968	1969	1970	1971	1972
Agricultura, silvicultura, caza y pesca	9.5	11.0	11.9	10.6	12.2	21.6	31.3	37.0	46.6	53.3	57.0	77.2	84.9
Explotación de minas y canteras	7.1	7.0	8.4	10.1	13.7	15.5	19.4	29.2	33.8	39.8	38.3	46.0	44.5
Industrias manufactureras	24.8	27.8	32.8	41.8	49.6	66.1	93.1	139.3	165.8	187.6	258.5	335.0	392.4
Construcción	6.9	7.9	9.5	11.3	13.0	16.6	27.6	50.3	65.9	80.2	98.1	127.4	131.5
Electricidad, gas, agua y servicios sanitarios	1.8	2.0	2.9	4.9	5.7	8.0	10.8	20.0	23.0	24.3	32.7	42.7	48.3
Transporte, almacenaje y comunicaciones	12.1	13.7	17.4	20.9	23.5	29.6	45.2	67.6	75.7	93.6	119.5	154.7	181.9
Comercio, establecimientos financieros, bienes inmuebles	19.4	21.5	26.6	31.4	39.5	56.5	78.7	104.6	155.1	173.2	209.2	258.7	290.3
Propiedad de vivienda	-	-	-	-	-	-	-	-	-	-	-	-	-
Administración pública, defensa y otros servicios	37.6	43.9	49.3	60.5	70.6	92.8	137.4	208.4	244.6	305.5	399.0	531.0	608.8
<b>Total</b>	<b>119.2</b>	<b>134.8</b>	<b>158.8</b>	<b>191.5</b>	<b>227.8</b>	<b>306.7</b>	<b>449.5</b>	<b>656.4</b>	<b>810.5</b>	<b>957.5</b>	<b>1 212.3</b>	<b>1 572.7</b>	<b>1 782.6</b>

Cuadro 5

## COLOMBIA: SUPERAVIT BRUTO DE EXPLOTACION POR RAMAS DE ACTIVIDAD ECONOMICA

(Millones de pesos)

Ramas de actividad económica	1960	1961	1962	1963	1964	1965	1966	1967	1968	1969	1970	1971	1972
Agricultura, silvicultura, caza y pesca	5 848.1	6 449.7	6 736.5	8 077.1	11 563.0	11 641.6	14 068.2	15 713.8	18 729.0	20 840.2	24 814.7	28 854.2	36 525.1
Explotación de minas y canteras	721.9	726.4	664.6	805.2	853.2	1 008.8	894.4	924.0	1 416.6	1 642.3	1 671.1	1 692.1	1 628.9
Industria manufacturera	2 824.4	3 168.1	3 778.8	5 067.9	5 579.4	6 434.2	7 683.8	8 105.8	8 930.3	10 349.9	12 203.5	15 064.2	18 981.7
Construcción	252.1	317.5	404.5	424.4	478.4	531.5	691.4	857.4	998.3	1 025.5	1 189.3	1 669.9	2 136.4
Electricidad, gas, agua y servicios sanitarios	160.8	168.1	246.0	260.1	344.9	461.0	554.5	719.6	840.8	983.5	1 130.8	1 387.1	1 776.2
Transporte, almacenaje y comunicaciones	914.1	982.1	1 190.1	1 571.7	1 764.7	1 822.9	2 187.0	2 542.6	3 280.7	3 891.6	4 822.6	5 476.3	5 750.0
Comercio, establecimientos financieros, bienes inmuebles	2 954.3	3 307.3	3 632.2	4 686.4	5 840.8	7 107.4	8 526.4	9 306.2	10 695.6	11 929.8	14 752.3	17 617.4	22 199.7
Propiedad de vivienda	1 306.7	1 560.0	1 804.6	2 210.4	2 748.6	3 351.0	3 933.8	4 615.5	5 222.2	6 007.2	6 886.9	8 091.1	9 565.6
Administración pública, defensa y otros servicios	888.9	1 120.3	1 177.2	1 595.3	1 960.2	2 234.2	2 599.0	3 106.3	3 605.3	3 203.9	3 809.3	4 374.5	5 254.3
<u>Total</u>	<u>15 871.3</u>	<u>17 799.5</u>	<u>19 634.5</u>	<u>24 698.5</u>	<u>31 133.2</u>	<u>34 592.6</u>	<u>41 138.5</u>	<u>45 891.2</u>	<u>53 718.8</u>	<u>59 873.9</u>	<u>71 280.5</u>	<u>84 226.8</u>	<u>103 817.5</u>

Cuadro 5

Cuadro 6

## COLOMBIA: DEPRECIACION POR RAMAS DE ACTIVIDAD ECONOMICA

(Millones de pesos)

Ramas de actividad económica	1960	1961	1962	1963	1964	1965	1966	1967	1968	1969	1970	1971	1972
Agricultura, silvicultura, caza y pesca	579.6	593.6	614.7	775.8	899.7	969.8	1 203.1	1 340.5	1 530.5	1 662.2	1 847.4	2 140.5	2 483.2
Explotación de minas y canteras	133.5	124.1	120.2	152.5	151.0	170.3	170.3	180.4	245.4	276.6	260.3	274.2	252.1
Industrias manufactureras	514.0	541.1	628.9	867.0	853.9	927.3	1 254.3	1 338.0	1 490.5	1 657.0	1 944.4	2 386.2	2 792.0
Construcción	92.5	106.6	128.7	149.6	148.3	171.3	246.4	327.7	391.0	448.0	499.0	631.1	662.6
Electricidad, gas, agua y servicios sanitarios	42.3	42.3	59.6	79.0	84.3	111.6	138.9	163.6	208.0	229.3	260.2	322.9	377.6
Transporte, almacenaje y comunicaciones	279.1	291.1	353.3	470.1	458.7	499.4	646.3	727.3	858.3	1 005.6	1 176.0	1 376.9	1 465.9
Comercio, establecimientos financieros, bienes inmuebles	465.9	483.3	535.4	699.3	760.4	934.9	1 190.2	1 348.1	1 531.7	1 653.6	1 902.1	2 249.3	2 616.2
Propiedad de vivienda	398.4	437.5	491.9	616.9	669.4	827.4	1 026.7	1 196.5	1 341.8	1 487.5	1 641.5	1 940.1	2 163.2
Administración pública, defensa y otros servicios	162.2	184.2	200.1	270.6	278.5	320.0	413.2	468.5	532.4	593.2	689.4	841.3	944.3
<b>Total</b>	<b>2 666.9</b>	<b>2 803.8</b>	<b>3 132.8</b>	<b>4 080.8</b>	<b>4 304.2</b>	<b>4 996.0</b>	<b>6 289.3</b>	<b>7 110.6</b>	<b>8 129.6</b>	<b>9 013.0</b>	<b>10 220.3</b>	<b>12 162.5</b>	<b>13 757.8</b>

Cuadro 7

Cuadro 7

## COLOMBIA: SUPERAVIT NETO DE EXPLOTACION POR RAMAS DE ACTIVIDAD ECONOMICA

(Millones de pesos)

Ramas de actividad económica	1960	1961	1962	1963	1964	1965	1966	1967	1968	1969	1970	1971	1972
Agricultura, silvicultura, caza y pesca	5 268.5	5 856.1	6 121.8	7 301.3	10 663.3	10 671.8	12 865.1	14 373.3	17 198.5	19 178.0	22 967.3	26 713.7	34 041.8
Explotación de minas y canteras	588.4	602.3	544.4	652.7	702.2	838.5	724.1	743.6	1 171.2	1 365.7	1 410.8	1 417.9	1 376.4
Industrias manufactureras	2 310.4	2 627.0	3 149.9	4 200.9	4 725.5	5 436.9	6 429.5	6 767.8	7 439.8	8 692.9	10 259.1	12 678.0	16 189.1
Construcción	159.6	210.9	275.8	274.8	330.1	360.2	445.0	529.7	607.3	577.5	690.3	1 038.8	1 473.1
Electricidad, gas, agua y servicios sanitarios	118.5	125.8	186.4	181.1	260.6	349.4	415.6	536.0	632.8	754.2	870.6	1 064.2	1 398.1
Transporte, almacenaje y comunicaciones	635.0	691.0	836.8	1 101.6	1 306.0	1 329.5	1 540.7	1 815.3	2 422.4	2 886.0	3 646.6	4 099.4	4 284.1
Comercio, establecimientos financieros, bienes inmuebles	2 488.4	2 824.0	3 096.8	3 987.1	5 080.4	6 172.5	7 336.3	7 958.1	9 163.9	10 276.2	12 850.2	15 368.1	19 582.9
Propiedad de vivienda	908.3	1 122.5	1 312.7	1 593.5	2 079.2	2 523.6	2 907.1	3 419.0	3 880.4	4 519.7	5 245.4	6 151.0	7 402.4
Administración pública, defensa y otros servicios	726.7	936.1	977.1	1 324.7	1 681.7	1 914.2	2 185.8	2 637.8	3 072.9	2 610.7	3 119.9	3 533.2	4 310.0
<u>Total</u>	<u>13 204.4</u>	<u>14 995.7</u>	<u>16 501.7</u>	<u>20 617.7</u>	<u>26 829.0</u>	<u>29 596.6</u>	<u>34 849.2</u>	<u>38 780.6</u>	<u>45 589.2</u>	<u>50 860.9</u>	<u>61 060.2</u>	<u>72 064.3</u>	<u>90 059.7</u>

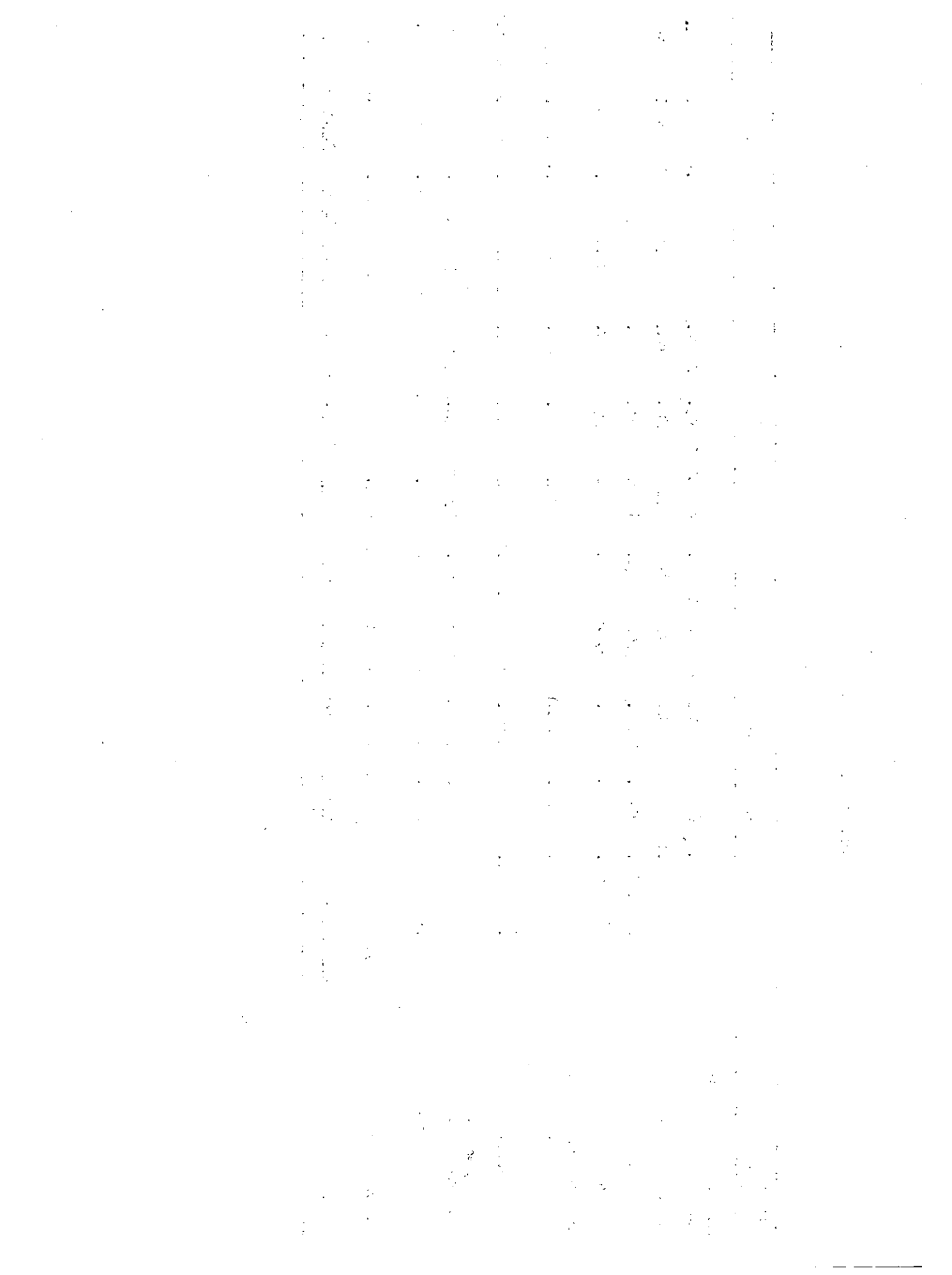

COSTA RICA





Cuadro 1

## COSTA RICA: VALOR AGREGADO BRUTO A COSTO DE FACTORES POR RAMAS DE ACTIVIDAD ECONOMICA

(Millones de colones)

Ramas de actividad económica	1960	1961	1962	1963	1964	1965	1966	1967	1968	1969	1970	1971	1972
Agricultura, silvicultura, caza y pesca	735.7	741.4	808.0	819.8	870.5	907.8	978.0	1 047.5	1 159.7	1 283.1	1 452.1	1 421.3	1 572.0
Explotación de minas y canteras	...	...	...	...	...	...	...	...	...	...	...	...	...
Industrias manufactureras <sup>a/</sup>	315.3	320.7	338.4	392.1	449.7	514.0	561.6	598.6	692.7	773.5	878.4	1 003.7	1 120.2
Construcción	124.0	145.7	167.9	171.0	155.1	184.4	183.9	203.0	226.7	244.0	275.2	340.6	419.6
Electricidad, gas, agua y servicios sanitarios	32.0	36.4	40.9	45.1	53.5	60.3	67.7	71.0	84.9	98.3	114.3	132.7	153.7
Transporte, almacenaje y comunicaciones	120.8	126.5	135.5	145.9	161.0	168.9	182.1	198.8	217.5	254.0	276.7	319.4	363.8
Comercio, establecimientos financieros, bienes inmuebles	514.1	529.7	585.5	627.6	668.7	731.1	823.8	897.2	962.7	1 062.2	1 299.7	1 417.9	1 620.2
Propiedad de vivienda	285.4	301.0	323.6	350.6	351.7	364.1	383.1	414.2	432.5	455.2	485.5	508.9	532.3
Administración pública, defensa y otros servicios	406.8	436.3	470.6	510.7	547.8	606.1	690.4	746.3	807.2	909.2	1 017.4	1 177.9	1 404.8
<b>Total</b>	<b>2 534.1</b>	<b>2 637.7</b>	<b>2 870.4</b>	<b>3 062.8</b>	<b>3 258.0</b>	<b>3 536.7</b>	<b>3 870.6</b>	<b>4 176.6</b>	<b>4 583.9</b>	<b>5 079.5</b>	<b>5 799.3</b>	<b>6 322.4</b>	<b>7 186.6</b>

<sup>a/</sup> Incluye: explotación de minas y canteras.

Cuadro 2

## COSTA RICA: REMUNERACION DE LOS ASALARIADOS POR RAMAS DE ACTIVIDAD ECONOMICA

(Millones de colones)

Ramas de actividad económica	1960	1961	1962	1963	1964	1965	1966	1967	1968	1969	1970	1971	1972
Agricultura, silvicultura, caza y pesca	348.1	354.4	374.2	375.9	389.2	402.5	448.6	472.9	504.1	542.7	622.4	587.5	626.4
Explotación de minas y canteras	...	...	...	...	...	...	...	...	...	...	...	...	...
Industrias manufactureras <sup>a/</sup>	149.7	153.6	169.8	190.5	220.4	255.0	287.2	311.5	360.8	400.4	467.7	530.5	588.1
Construcción	92.4	108.5	125.0	129.2	120.9	143.4	143.0	152.7	168.2	180.8	204.8	257.5	324.1
Electricidad, gas, agua y servicios sanitarios	16.2	18.1	19.2	22.3	23.1	25.1	25.4	27.2	32.6	36.4	43.4	55.6	52.8
Transporte, almacenaje y comunicaciones	80.6	85.5	85.6	91.1	99.2	111.6	117.5	124.8	132.6	152.2	169.2	203.8	224.6
Comercio, establecimientos financieros, bienes inmuebles	260.8	275.1	298.2	322.0	350.8	380.2	436.5	475.6	510.9	561.0	656.9	740.6	833.2
Propiedad de vivienda	-	-	-	-	-	-	-	-	-	-	-	-	-
Administración pública, defensa y otros servicios	354.2	381.0	407.8	442.5	473.7	522.9	599.1	649.5	703.3	789.3	893.1	1 048.1	1 263.5
<b>Total</b>	<b>1 302.0</b>	<b>1 376.2</b>	<b>1 479.8</b>	<b>1 573.5</b>	<b>1 677.3</b>	<b>1 840.7</b>	<b>2 057.3</b>	<b>2 214.2</b>	<b>2 412.5</b>	<b>2 662.8</b>	<b>3 057.5</b>	<b>3 423.6</b>	<b>3 912.7</b>

<sup>a/</sup> Incluye: explotación de minas y canteras.

Cuadro 3

## COSTA RICA: SUELDOS Y SALARIOS POR RAMAS DE ACTIVIDAD ECONOMICA

(Millones de colones)

Ramas de actividad económica	1960	1961	1962	1963	1964	1965	1966	1967	1968	1969	1970	1971	1972
Agricultura, silvicultura, caza y pesca	346.5	352.7	372.2	373.7	386.8	400.0	446.1	470.0	500.5	538.8	618.3	583.6	622.2
Explotación de minas y canteras	...	...	...	...	...	...	...	...	...	...	...	...	...
Industrias manufactureras <sup>a/</sup>	146.7	150.2	165.5	185.1	214.1	247.9	279.2	302.3	349.6	388.1	454.4	513.5	564.7
Construcción	91.0	106.8	122.8	126.7	118.5	140.5	139.9	149.4	164.3	176.6	199.6	250.2	312.6
Electricidad, gas, agua y servicios sanitarios	15.7	17.4	18.5	21.3	22.0	23.9	24.2	25.6	30.7	34.2	40.6	51.6	48.0
Transporte, almacenaje y comunicaciones	78.9	83.6	83.5	88.7	96.4	108.5	114.2	120.8	128.2	147.1	163.2	195.7	213.4
Comercio, establecimientos financieros, bienes inmuebles	255.3	268.7	290.7	313.3	340.9	368.6	423.7	460.4	492.9	540.6	631.8	708.8	788.7
Propiedad de vivienda	-	-	-	-	-	-	-	-	-	-	-	-	-
Administración pública, defensa y otros servicios	347.3	372.9	398.5	431.6	461.3	508.4	582.4	628.8	679.9	762.5	862.3	1 007.5	1 202.5
<b>Total</b>	<b>1 281.4</b>	<b>1 352.3</b>	<b>1 451.7</b>	<b>1 540.4</b>	<b>1 640.0</b>	<b>1 797.5</b>	<b>2 009.7</b>	<b>2 157.3</b>	<b>2 346.1</b>	<b>2 587.9</b>	<b>2 970.2</b>	<b>3 310.9</b>	<b>3 752.1</b>

<sup>a/</sup> Incluye: explotación de minas y canteras.

Cuadro 4

## COSTA RICA: CONTRIBUCIONES DE LOS EMPLEADORES A LA SEGURIDAD SOCIAL POR RAMAS DE ACTIVIDAD ECONOMICA

(Millones de colones)

Ramas de actividad económica	1960	1961	1962	1963	1964	1965	1966	1967	1968	1969	1970	1971	1972
Agricultura, silvicultura, caza y pesca	1.6	1.7	2.0	2.2	2.4	2.5	2.5	2.9	3.6	3.9	4.1	3.9	4.2
Explotación de minas y canteras	...	...	...	...	...	...	...	...	...	...	...	...	...
Industrias manufactureras <sup>a/</sup>	3.0	3.4	4.3	5.4	6.3	7.1	8.0	9.2	11.2	12.3	13.3	17.0	23.4
Construcción	1.4	1.7	2.2	2.5	2.4	2.9	3.1	3.3	3.9	4.2	5.2	7.3	11.5
Electricidad, gas, agua y servicios sanitarios	0.5	0.7	0.7	1.0	1.1	1.2	1.2	1.6	1.9	2.2	2.8	4.0	4.8
Transporte, almacenaje y comunicaciones	1.7	1.9	2.1	2.4	2.8	3.1	3.3	4.0	4.4	5.1	6.0	8.1	11.2
Comercio, establecimientos financieros, bienes inmuebles	5.5	6.4	7.5	8.7	9.9	11.6	12.8	15.2	18.0	20.4	25.1	31.8	44.5
Propiedad de vivienda	-	-	-	-	-	-	-	-	-	-	-	-	-
Administración pública, defensa y otros servicios	6.9	8.1	9.3	10.9	12.4	14.5	16.7	20.7	23.4	26.8	30.8	40.6	61.0
<b>Total</b>	<u>20.6</u>	<u>23.9</u>	<u>28.1</u>	<u>33.1</u>	<u>37.3</u>	<u>43.2</u>	<u>47.6</u>	<u>56.9</u>	<u>66.4</u>	<u>74.9</u>	<u>87.3</u>	<u>112.7</u>	<u>160.6</u>

<sup>a/</sup> Incluye: explotación de minas y canteras.

Cuadro 5

## COSTA RICA: SUPERAVIT BRUTO DE EXPLOTACION POR RAMAS DE ACTIVIDAD ECONOMICA

(Millones de colones)

Ramas de actividad económica	1960	1961	1962	1963	1964	1965	1966	1967	1968	1969	1970	1971	1972
Agricultura, silvicultura, caza y pesca	387.6	387.0	433.8	443.9	481.3	505.3	529.4	574.6	655.6	740.4	829.7	833.8	945.6
Explotación de minas y canteras	...	...	...	...	...	...	...	...	...	...	...	...	...
Industrias manufactureras a/	165.6	167.1	168.6	201.6	229.3	259.0	274.4	287.1	331.9	373.1	410.7	473.2	532.1
Construcción	31.6	37.2	42.9	41.8	34.2	41.0	40.9	50.3	58.5	63.2	70.4	83.1	95.5
Electricidad, gas, agua y servicios sanitarios	15.8	18.3	21.7	22.8	30.4	35.2	42.3	43.8	52.3	61.9	70.9	77.1	100.9
Transporte, almacenaje y comunicaciones	40.2	41.0	49.9	54.8	61.8	57.3	64.6	74.0	84.9	101.8	107.5	115.6	139.2
Comercio, establecimientos financieros, bienes inmuebles	253.3	254.6	287.3	305.6	317.9	350.9	387.3	421.6	451.8	501.2	642.8	677.3	787.0
Propiedad de vivienda	285.4	301.0	323.6	350.6	351.7	364.1	383.1	414.2	432.5	455.2	485.5	508.9	532.3
Administración pública, defensa y otros servicios	52.6	55.3	62.8	68.2	74.1	83.2	91.3	96.8	103.9	119.9	124.3	129.8	141.3
<b>Total</b>	<b>1 232.1</b>	<b>1 261.5</b>	<b>1 390.6</b>	<b>1 489.3</b>	<b>1 580.7</b>	<b>1 696.0</b>	<b>1 813.3</b>	<b>1 962.4</b>	<b>2 171.4</b>	<b>2 416.7</b>	<b>2 741.8</b>	<b>2 898.8</b>	<b>3 273.9</b>

a/ Incluye: explotación de minas y canteras.

- 43 -

y mapas

Cuadro 6

## COSTA RICA: DEPRECIACION POR RAMAS DE ACTIVIDAD ECONOMICA

(Millones de colones)

Ramas de actividad económica	1960	1961	1962	1963	1964	1965	1966	1967	1968	1969	1970	1971	1972
Agricultura, silvicultura, caza y pesca	17.7	18.1	18.5	18.9	19.4	21.2	23.3	26.0	29.9	34.2	39.5	48.1	56.0
Explotación de minas y canteras	...	...	...	...	...	...	...	...	...	...	...	...	...
Industrias manufactureras a/	30.7	32.7	36.0	40.6	46.8	52.5	58.1	65.5	81.8	90.2	103.7	119.6	134.6
Construcción	10.3	12.0	13.8	13.5	11.1	13.4	13.6	16.4	19.5	20.9	23.4	27.2	31.4
Electricidad, gas, agua y servicios sanitarios	6.8	6.9	6.9	7.8	10.1	12.2	12.8	15.3	18.2	24.4	42.8	21.8	25.4
Transporte, almacenaje y comunicaciones	15.7	15.6	17.8	19.1	21.2	23.1	28.2	32.5	35.7	36.0	45.6	55.2	61.0
Comercio, establecimientos financieros, bienes inmuebles	16.1	16.6	17.9	19.2	20.6	22.9	23.9	29.7	34.4	37.8	42.0	48.3	53.9
Propiedad de vivienda	63.1	66.6	71.7	76.8	79.2	81.5	84.0	86.9	91.8	96.0	101.3	107.2	115.1
Administración pública, defensa y otros servicios	7.1	7.6	8.8	9.5	10.4	11.4	11.9	12.2	12.7	14.0	17.2	22.3	26.2
<b>Total</b>	<b>167.5</b>	<b>176.1</b>	<b>191.4</b>	<b>205.4</b>	<b>218.8</b>	<b>238.2</b>	<b>255.8</b>	<b>284.5</b>	<b>324.0</b>	<b>353.5</b>	<b>415.5</b>	<b>449.7</b>	<b>503.6</b>

a/ Incluye: explotación de minas y canteras.

Cuadro 7

## COSTA RICA: SUPERAVIT NETO DE EXPLOTACION POR RAMAS DE ACTIVIDAD ECONOMICA

(Millones de colones)

Ramas de actividad económica	1960	1961	1962	1963	1964	1965	1966	1967	1968	1969	1970	1971	1972
Agricultura, silvicultura, caza y pesca	369.9	368.9	415.3	425.0	461.9	484.1	506.1	548.6	625.7	706.2	790.2	785.7	889.6
Explotación de minas y canteras	...	...	...	...	...	...	...	...	...	...	...	...	...
Industrias manufactureras <sup>a/</sup>	134.9	134.4	132.6	161.0	182.5	206.5	216.3	221.6	250.1	282.9	307.0	353.6	397.5
Construcción	21.3	25.2	29.1	28.3	23.1	27.6	27.3	33.9	39.0	42.3	47.0	55.9	64.1
Electricidad, gas, agua y servicios sanitarios	9.0	11.4	14.8	15.0	20.3	23.0	29.5	28.5	34.1	37.5	28.1	55.3	75.5
Transporte, almacenaje y comunicaciones	24.5	25.4	32.1	35.7	40.6	34.2	36.4	41.5	49.2	65.8	61.9	60.4	78.2
Comercio, establecimientos financieros, bienes inmuebles	237.2	238.0	269.4	286.4	297.3	328.0	363.4	391.9	417.4	463.4	600.8	629.0	733.1
Propiedad de vivienda	222.3	234.4	251.9	273.8	272.5	282.6	299.1	327.3	340.7	359.2	384.2	401.7	417.2
Administración pública, defensa y otros servicios	45.5	47.7	54.0	58.7	63.7	71.8	79.4	84.6	91.2	105.9	107.1	107.5	115.1
<b>Total</b>	<b>1 064.6</b>	<b>1 085.4</b>	<b>1 199.2</b>	<b>1 283.9</b>	<b>1 361.9</b>	<b>1 457.8</b>	<b>1 557.5</b>	<b>1 677.9</b>	<b>1 847.4</b>	<b>2 063.2</b>	<b>2 326.3</b>	<b>2 449.1</b>	<b>2 770.3</b>

<sup>a/</sup> Incluye: explotación de minas y canteras.

- 45 -

E11111

1. The first part of the document discusses the importance of maintaining accurate records of all transactions. It emphasizes that this is crucial for the company's financial health and for providing reliable information to stakeholders. The text notes that without proper record-keeping, it would be difficult to track expenses, revenues, and overall performance over time.

2. The second section focuses on the role of the accounting department in ensuring compliance with various regulations and standards. It highlights the need for transparency and the importance of following established protocols to avoid legal issues. The document states that the accounting team is responsible for monitoring all financial activities and ensuring that they meet the required legal and ethical standards.

3. The third part of the document addresses the challenges faced by the organization in managing its finances. It identifies several key areas where improvements are needed, such as streamlining processes, reducing costs, and enhancing the accuracy of financial reporting. The text suggests that implementing new technologies and hiring additional staff could help address these challenges more effectively.

4. The final section provides a summary of the key findings and recommendations. It reiterates the importance of strong financial management and offers practical advice for the management team. The document concludes by expressing confidence in the company's ability to overcome its current challenges and achieve long-term success through diligent financial oversight.

CONFIDENTIAL

Internal Use Only - Not for Distribution



CHILE

1979

Cuadro 1

CHILE: VALOR AGREGADO BRUTO A COSTO DE FACTORES POR RAMAS DE ACTIVIDAD ECONOMICA

(Millones de escudos)

Ramas de actividad económica	1960	1961	1962	1963	1964	1965	1966	1967	1968	1969	1970	1971	1972
Agricultura, silvicultura, caza y pesca	456.6	486.8	527.1	794.8	1 260.8	1 743.9	2 204.8	2 911.6	3 187.0	4 414.2	6 385.4	9 524.0	15 127.0
Explotación de minas y canteras	375.2	380.8	455.5	765.6	1 153.6	1 764.6	2 876.0	3 441.2	4 767.4	8 329.8	10 100.1	8 930.0	14 859.0
Industrias manufactureras	874.7	986.9	1 254.6	1 918.2	3 043.1	4 118.5	5 642.6	7 688.1	11 339.1	16 195.3	23 569.9	28 625.0	54 941.0
Construcción	167.9	205.5	277.5	449.2	679.4	985.2	1 254.3	1 438.0	1 827.1	2 564.5	3 611.3	6 176.0	11 570.0
Electricidad, gas, agua y servicios sanitarios	46.6	56.9	65.3	92.9	147.8	250.4	340.5	445.8	584.7	898.3	1 244.9	1 382.0	1 872.0
Transporte, almacenaje y comunicaciones	278.6	283.3	358.8	480.8	731.9	1 061.4	1 435.9	1 894.5	2 491.8	3 579.7	4 904.5	7 018.0	13 927.0
Comercio, establecimientos financieros, bienes inmuebles	672.3	818.1	1 017.6	1 569.0	2 266.8	3 077.5	4 198.9	5 400.7	7 189.7	10 426.3	14 889.2	21 442.0	47 050.0
Propiedad de vivienda	230.9	238.8	273.8	355.2	458.8	515.0	626.4	756.0	847.0	1 025.8	1 354.5	2 796.0	2 668.0
Administración pública, defensa y otros servicios	673.4	793.8	948.5	1 254.1	1 928.8	2 849.1	4 051.0	5 432.2	7 445.5	10 454.8	16 183.4	26 131.0	48 028.0
<b>Total</b>	<b>3 768.2</b>	<b>4 250.9</b>	<b>5 178.7</b>	<b>7 673.8</b>	<b>11 671.0</b>	<b>16 365.6</b>	<b>22 630.4</b>	<b>29 408.1</b>	<b>39 679.3</b>	<b>57 888.7</b>	<b>82 243.2</b>	<b>112 024.0</b>	<b>210 042.0</b>

Cuadro 2

## CHILE: REMUNERACION DE LOS ASALARIADOS POR RAMAS DE ACTIVIDAD ECONOMICA

(Millones de escudos)

Ramas de actividad económica	1960	1961	1962	1963	1964	1965	1966	1967	1968	1969	1970	1971	1972
Agricultura, silvicultura, caza y pesca	144	168	194	266	399	642	849	969	1 216	1 612	2 594	4 283	7 988
Explotación de minas y canteras	150	182	204	296	417	625	872	1 133	1 597	2 470	3 605	4 727	11 027
Industrias manufactureras	331	379	453	675	1 019	1 455	2 072	2 804	4 238	6 219	9 106	16 839	25 902
Construcción	86	99	132	216	338	515	694	779	994	1 467	2 111	3 228	6 796
Electricidad, gas, agua y servicios sanitarios	25	30	38	51	78	124	190	251	340	461	699	1 067	1 640
Transporte, almacenaje y comunicaciones	137	165	200	270	414	626	890	1 206	1 598	2 203	3 291	4 980	9 105
Comercio, establecimientos financieros, bienes inmuebles	244	286	344	463	688	1 054	1 494	1 955	2 660	3 913	5 873	8 973	16 580
Propiedad de vivienda	-	-	-	-	-	-	-	-	-	-	-	-	-
Administración pública, defensa y otros servicios	510	612	725	980	1 503	2 291	3 294	4 309	6 064	8 511	13 690	20 830	39 639
<b>Total</b>	<b>1 627</b>	<b>1 921</b>	<b>2 290</b>	<b>3 217</b>	<b>4 856</b>	<b>7 332</b>	<b>10 355</b>	<b>13 406</b>	<b>18 707</b>	<b>26 856</b>	<b>40 969</b>	<b>64 927</b>	<b>118 677</b>

Cuerpo 103

Cuadro 3

## CHILE: SUELDOS Y SALARIOS POR RAMAS DE ACTIVIDAD ECONOMICA

(Millones de escudos)

Ramas de actividad económica	1960	1961	1962	1963	1964	1965	1966	1967	1968	1969	1970	1971	1972
Agricultura, silvicultura, caza y pesca	126	147	169	231	344	551	712	793	993	1 300	2 190	3 516	6 592
Explotación de minas y canteras	120	144	163	243	398	510	710	933	1 315	1 990	2 862	3 687	8 656
Industrias manufactureras	270	307	371	558	833	1 167	1 643	2 253	3 508	5 122	7 469	13 766	21 292
Construcción	68	79	108	179	276	418	548	621	795	1 116	1 560	2 429	5 152
Electricidad, gas, agua y servicios sanitarios	20	24	31	41	62	92	147	199	259	376	572	864	1 337
Transporte, almacenaje y comunicaciones	121	144	175	233	356	540	756	1 046	1 376	1 888	2 800	4 222	7 753
Comercio, establecimientos financieros, bienes inmuebles	198	230	279	373	555	857	1 197	1 559	2 090	3 087	4 667	7 042	13 098
Propiedad de vivienda	-	-	-	-	-	-	-	-	-	-	-	-	-
Administración pública, defensa y otros servicios	476	571	672	915	1 384	2 087	3 000	3 974	5 581	7 816	12 671	19 253	36 723
<b>Total</b>	<b>1 999</b>	<b>1 646</b>	<b>1 975</b>	<b>2 773</b>	<b>4 148</b>	<b>6 222</b>	<b>8 713</b>	<b>11 378</b>	<b>15 917</b>	<b>22 695</b>	<b>34 731</b>	<b>54 779</b>	<b>100 603</b>

C. A. A. y

Cuadro 4

## CHILE: CONTRIBUCIONES DE LOS EMPLEADORES A LA SEGURIDAD SOCIAL POR RAMAS DE ACTIVIDAD ECONOMICA

(Millones de escudos)

Ramas de actividad económica	1960	1961	1962	1963	1964	1965	1966	1967	1968	1969	1970	1971	1972
Agricultura, silvicultura, caza y pesca	18	22	25	35	55	91	137	176	223	312	464	767	1 396
Explotación de minas y Canteras	30	38	41	53	79	115	162	200	282	480	743	1 040	2 371
Industrias manufactureras	61	72	82	117	186	288	429	551	730	1 097	1 637	3 073	4 610
Construcción	18	20	24	37	62	97	146	158	199	351	551	799	1 644
Electricidad, gas, agua y servicios sanitarios	5	6	7	10	16	32	43	52	81	85	127	203	303
Transporte, almacenaje y comunicaciones	16	21	25	37	58	86	134	160	222	315	491	758	1 352
Comercio, establecimientos financieros, bienes inmuebles	46	56	65	90	133	197	297	396	570	826	1 206	1 931	3 482
Propiedad de vivienda	-	-	-	-	-	-	-	-	-	-	-	-	-
Administración pública, defensa y otros servicios	34	41	46	65	119	204	294	335	483	695	1 019	1 577	2 916
<u>Total</u>	<u>228</u>	<u>276</u>	<u>315</u>	<u>444</u>	<u>708</u>	<u>1 110</u>	<u>1 642</u>	<u>2 028</u>	<u>2 790</u>	<u>4 161</u>	<u>6 238</u>	<u>10 148</u>	<u>18 074</u>

Cuadro 5

CHILE: SUPERAVIT BRUTO DE EXPLOTACION POR RAMAS DE ACTIVIDAD ECONOMICA

(Millones de escudos)

Ramas de actividad económica	1960	1961	1962	1963	1964	1965	1966	1967	1968	1969	1970	1971	1972
Agricultura, silvicultura, caza y pesca	312.6	318.8	333.1	528.8	861.8	1 101.9	1 355.8	1 942.6	1 971.0	2 802.2	3 791.4	5 241.0	7 139.0
Explotación de minas y canteras	225.2	198.8	251.5	469.6	736.6	1 139.6	2 004.0	2 308.2	3 170.4	5 859.8	6 495.1	4 203.0	3 832.0
Industrias manufactureras	543.7	607.9	801.6	1 243.2	2 024.1	2 663.5	3 570.6	4 884.1	7 101.1	9 976.3	14 463.9	11 786.0	29 039.0
Construcción	81.9	106.5	245.5	233.2	341.4	470.2	560.3	659.0	833.1	1 097.5	1 500.3	2 948.0	4 774.0
Electricidad, gas, agua y servicios sanitarios	21.6	26.9	27.3	41.9	69.8	126.4	150.5	194.8	244.7	437.3	545.9	315.0	232.0
Transporte, almacenaje y comunicaciones	133.6	118.3	158.8	210.8	317.9	435.4	545.9	688.5	893.8	1 376.7	1 613.5	2 038.0	4 822.0
Comercio, establecimientos financieros, bienes inmuebles	428.3	532.1	673.6	1 106.0	1 578.8	2 023.5	2 704.9	3 445.7	4 529.7	6 513.3	9 016.2	12 469.0	30 470.0
Propiedad de vivienda	230.9	238.8	273.8	355.2	458.8	515.0	626.4	756.0	847.0	1 025.8	1 354.5	2 796.0	2 668.0
Administración pública, defensa y otros servicios	163.4	181.8	223.5	274.1	425.8	558.1	757.0	1 123.2	1 381.5	1 943.8	2 493.4	5 301.0	8 389.0
<b>Total</b>	<b>2 141.2</b>	<b>2 329.9</b>	<b>2 888.7</b>	<b>4 462.8</b>	<b>6 815.0</b>	<b>9 033.6</b>	<b>12 275.4</b>	<b>16 002.1</b>	<b>20 972.3</b>	<b>31 032.7</b>	<b>41 274.2</b>	<b>47 097.0</b>	<b>91 365.0</b>

escudos

## Cuadro 6

## CHILE: DEPRECIACION POR RAMAS DE ACTIVIDAD ECONOMICA

(Millones de escudos)

Ramas de actividad económica	1960	1961	1962	1963	1964	1965	1966	1967	1968	1969	1970	1971	1972
Agricultura, silvicultura, caza y pesca	73.6	53.8	71.1	119.8	167.8	229.9	230.8	290.6	378.0	521.2	713.4	886.0	1 217.0
Explotación de minas y canteras	49.2	41.8	56.5	118.6	167.6	242.6	304.0	346.2	399.4	583.8	794.1	627.0	1 048.0
Industrias manufactureras	89.7	90.9	98.6	150.2	235.1	332.5	456.6	626.1	805.1	1 205.3	1 700.9	2 329.0	6 212.0
Construcción	16.9	20.5	26.5	47.2	79.4	96.2	114.3	140.0	167.1	259.5	375.3	417.0	461.0
Electricidad, gas, agua y servicios sanitarios	13.6	10.9	12.9	21.9	31.8	63.4	80.5	98.8	150.7	217.3	358.9	480.0	591.0
Transporte, almacenaje y comunicaciones	63.6	67.3	79.8	129.8	189.9	263.4	333.9	462.5	660.8	921.7	1 267.5	1 553.0	2 552.0
Comercio, establecimientos financieros, bienes inmuebles	59.3	62.1	70.6	99.0	132.8	184.5	222.9	286.7	375.7	531.9	703.2	984.0	2 400.0
Propiedad de vivienda	207.9	92.8	128.8	152.2	229.8	347.0	418.4	549.0	729.0	909.8	1 447.5	3 222.0	3 300.0
Administración pública, defensa y otros servicios	43.4	21.8	27.5	39.1	58.8	80.1	107.0	133.2	248.5	239.8	278.4	360.0	370.0
<u>Total</u>	<u>617.2</u>	<u>461.9</u>	<u>571.7</u>	<u>877.8</u>	<u>1 293.0</u>	<u>1 839.6</u>	<u>2 268.4</u>	<u>2 933.1</u>	<u>3 914.3</u>	<u>5 389.7</u>	<u>7 639.2</u>	<u>10 858.0</u>	<u>18 151.0</u>

10/10/74



Cuadro 7

## CHILE: SUPERAVIT NETO DE EXPLOTACION POR RAMAS DE ACTIVIDAD ECONOMICA

(Millones de escudos)

Ramas de actividad económica	1960	1961	1962	1963	1964	1965	1966	1967	1968	1969	1970	1971	1972
Agricultura, silvicultura, caza y pesca	239	265	262	409	694	872	1 125	1 652	1 593	2 281	3 078	4 355	5 922
Explotación de minas y canteras	176	157	195	351	569	897	1 700	1 962	2 771	5 276	5 701	3 576	2 784
Industrias manufactureras	454	517	703	1 093	1 789	2 331	3 114	4 258	6 296	8 771	12 763	9 457	22 827
Construcción	65	86	119	186	262	374	446	519	666	838	1 125	2 531	4 313
Electricidad, gas, agua y servicios sanitarios	8	16	15	20	38	63	70	96	94	220	187	-165	-359
Transporte, almacenaje y comunicaciones	70	51	79	81	128	172	212	226	233	455	346	485	2 270
Comercio, establecimientos financieros, bienes inmuebles	369	470	603	1 007	1 446	1 839	2 482	3 159	4 154	5 982	8 313	11 485	28 070
Propiedad de vivienda	23	146	145	203	229	168	208	207	118	116	-93	-426	-632
Administración pública, defensa y otros servicios	120	160	196	235	367	478	650	990	1 133	1 704	2 215	4 941	8 019
<u>Total</u>	<u>1 524</u>	<u>1 868</u>	<u>2 317</u>	<u>3 585</u>	<u>5 522</u>	<u>7 194</u>	<u>10 007</u>	<u>13 069</u>	<u>17 058</u>	<u>25 643</u>	<u>33 635</u>	<u>36 239</u>	<u>73 214</u>

Mexico



MEXICO



Cuadro 1

MEXICO: VALOR AGREGADO BRUTO A COSTO DE FACTORES POR RAMAS DE ACTIVIDAD ECONOMICA

(Millones de pesos)

Ramas de actividad económica	1960	1961	1962	1963	1964	1965	1966	1967	1968	1969	1970	1971	1972
Agricultura, silvicultura, caza y pesca	23 881	25 956	28 727	30 005	32 582	35 700	37 204	39 929	40 601	42 972	47 226	48 261	52 652
Explotación de minas y canteras	6 770	7 451	7 944	8 600	9 589	10 237	10 774	11 904	15 018	15 653	17 028	16 627	18 203
Industrias manufactureras	27 983	29 441	31 861	35 557	41 175	45 997	52 204	59 134	72 676	81 748	92 275	101 497	115 617
Construcción	6 105	5 491	5 891	8 373	9 100	10 055	13 004	15 576	16 103	19 022	21 401	21 507	27 308
Electricidad, gas, agua y servicios sanitarios	1 293	1 445	1 783	2 309	2 706	3 131	3 464	3 836	4 315	4 792	5 371	5 767	6 304
Transporte, almacenaje y comunicaciones	4 894	5 093	5 294	5 787	6 433	6 887	7 324	7 873	8 692	9 474	10 369	11 422	13 630
Comercio, establecimientos financieros, bienes inmuebles	44 198	47 046	50 760	54 740	64 537	69 043	77 146	83 092	97 744	107 833	119 993	129 709	143 596
Propiedad de vivienda	11 051	12 816	14 854	17 209	19 926	23 058	26 661	30 802	24 184	27 364	30 115	32 686	36 412
Administración pública, defensa y otros servicios	18 002	20 220	22 674	26 088	29 743	33 131	38 210	43 625	44 006	47 711	54 348	62 279	72 878
<b>Total</b>	<b>144 177</b>	<b>154 959</b>	<b>169 788</b>	<b>188 668</b>	<b>215 791</b>	<b>237 239</b>	<b>265 991</b>	<b>295 771</b>	<b>323 339</b>	<b>356 569</b>	<b>398 126</b>	<b>429 755</b>	<b>486 600</b>

Cuadro 2

## MEXICO: REMUNERACION DE LOS ASALARIADOS POR RAMAS DE ACTIVIDAD ECONOMICA

(Millones de pesos)

Ramas de actividad económica	1960	1961	1962	1963	1964	1965	1966	1967	1968	1969	1970	1971	1972
Agricultura, silvicultura, caza y pesca	5 456	6 182	7 002	7 964	9 039	10 234	11 638	13 204	14 607	15 841	18 597	18 819	22 409
Explotación de minas y canteras	2 294	2 276	2 393	2 664	3 032	3 381	3 793	4 163	4 246	4 357	4 793	6 218	7 134
Industrias manufactureras	11 407	12 493	13 684	15 180	17 223	19 798	22 248	25 313	27 794	31 185	34 304	37 846	43 411
Construcción	3 796	3 568	3 773	4 930	4 798	5 686	6 749	7 550	8 290	9 301	10 231	11 357	13 349
Electricidad, gas, agua y servicios sanitarios	768	842	983	1 169	1 399	1 554	1 682	1 720	1 892	2 100	2 310	2 565	2 861
Transporte, almacenaje y comunicaciones	3 233	3 585	3 819	4 164	4 519	4 963	5 413	5 940	6 534	7 253	7 978	9 018	10 094
Comercio, establecimientos financieros, bienes inmuebles	6 172	6 865	7 663	8 638	9 477	10 511	11 862	13 179	14 497	16 092	17 701	20 236	23 148
Propiedad de vivienda	375	439	513	601	703	822	962	1 126	1 220	1 342	1 476	1 640	1 828
Administración pública, defensa y otros servicios	13 417	14 717	16 443	18 691	20 961	23 046	26 341	29 522	33 179	35 719	39 291	43 451	48 127
<u>Total</u>	<u>46 918</u>	<u>50 967</u>	<u>56 273</u>	<u>64 067</u>	<u>71 151</u>	<u>79 995</u>	<u>90 688</u>	<u>101 717</u>	<u>112 259</u>	<u>123 190</u>	<u>136 681</u>	<u>151 150</u>	<u>172 361</u>

## Cuadro 3

## MEXICO: SUELDOS Y SALARIOS POR RAMAS DE ACTIVIDAD ECONOMICA

(Millones de pesos.)

Ramas de actividad económica	1960	1961	1962	1963	1964	1965	1966	1967	1968	1969	1970	1971	1972
Agricultura, silvicultura, caza y pesca	5 429	6 145	6 960	7 917	8 976	10 161	11 545	13 097	14 489	15 713	18 444	18 665	22 225
Explotación de minas y canteras	2 197	2 171	2 274	2 527	2 866	3 186	3 553	3 893	3 971	4 074	4 494	5 890	6 688
Industrias manufactureras	11 115	12 143	13 276	14 714	16 659	19 119	21 400	24 338	26 723	29 984	33 029	36 437	41 794
Construcción	3 732	3 507	3 701	4 087	4 698	5 560	6 579	7 358	8 079	9 064	9 983	11 082	13 025
Electricidad, gas, agua y servicios sanitarios	736	807	942	1 120	1 340	1 489	1 611	1 648	1 813	2 012	2 210	2 474	2 737
Transporte, almacenaje y comunicaciones	3 150	3 492	3 705	4 094	4 371	4 792	5 212	5 711	6 282	6 973	7 682	8 683	9 719
Comercio, establecimientos financieros, bienes inmuebles	5 981	6 632	7 387	8 310	9 098	10 070	11 316	12 573	13 890	15 352	16 888	19 306	22 084
Propiedad de vivienda	375	439	513	601	703	822	962	1 126	1 220	1 342	1 476	1 640	1 828
Administración pública, defensa y otros servicios	13 057	14 279	15 919	18 066	20 218	22 174	25 260	28 266	31 767	34 199	37 420	41 379	45 891
<b>Total</b>	<b>45 772</b>	<b>49 615</b>	<b>54 677</b>	<b>62 184</b>	<b>68 929</b>	<b>77 373</b>	<b>87 438</b>	<b>98 010</b>	<b>108 174</b>	<b>118 713</b>	<b>131 626</b>	<b>145 476</b>	<b>165 931</b>

Cuadro 4

MEXICO: CONTRIBUCIONES DE LOS EMPLEADORES A LA SEGURIDAD SOCIAL POR RAMAS DE ACTIVIDAD ECONOMICA

(Millones de pesos)

Ramas de actividad económica	1960	1961	1962	1963	1964	1965	1966	1967	1968	1969	1970	1971	1972
Agricultura, silvicultura, caza y pesca	27	37	42	47	63	73	93	107	118	128	153	154	184
Explotación de minas y canteras	97	105	119	137	166	195	240	270	275	283	299	388	446
Industrias manufactureras	292	350	408	474	564	679	848	975	1 071	1 201	1 275	1 409	1 617
Construcción	64	61	72	101	100	126	170	192	211	237	248	275	324
Electricidad, gas, agua y servicios sanitarios	32	35	41	49	59	65	71	72	79	88	100	111	124
Transporte, almacenaje y comunicaciones	83	93	114	130	148	171	201	229	252	280	296	335	375
Comercio, establecimientos financieros, bienes inmuebles	191	233	276	320	379	441	546	606	667	740	813	930	1 064
Propiedad de vivienda	-	-	-	-	-	-	-	-	-	-	-	-	-
Administración pública, defensa y otros servicios	360	438	524	625	743	872	1 081	1 256	1 412	1 520	1 871	2 072	2 296
<b>Total</b>	<b>1 146</b>	<b>1 352</b>	<b>1 596</b>	<b>1 803</b>	<b>2 222</b>	<b>2 622</b>	<b>3 250</b>	<b>3 707</b>	<b>4 085</b>	<b>4 477</b>	<b>5 055</b>	<b>5 674</b>	<b>6 430</b>

62

caracas



Cuadro 5

## MEXICO: SUPERAVIT BRUTO DE EXPLOTACION POR RAMAS DE ACTIVIDAD ECONOMICA

(Millones de pesos)

Ramas de actividad económica	1960	1961	1962	1963	1964	1965	1966	1967	1968	1969	1970	1971	1972
Agricultura, silvicultura, caza y pesca	18 425	19 774	21 725	22 041	23 543	25 466	25 566	26 725	25 994	27 131	28 629	29 442	30 243
Explotación de minas y canteras	4 476	5 175	5 551	5 936	6 557	6 856	6 981	7 741	10 772	11 296	12 235	10 409	11 069
Industrias manufactureras	16 576	16 948	18 177	20 369	23 952	26 199	29 956	33 821	44 882	50 563	57 971	63 651	72 206
Construcción	2 309	1 923	2 118	3 305	4 302	4 369	6 255	8 026	7 813	9 721	11 170	10 150	13 959
Electricidad, gas, agua y servicios sanitarios	525	603	800	1 140	1 307	1 577	1 782	2 116	2 423	2 692	3 061	3 202	3 443
Transporte, almacenaje y comunicaciones	1 661	1 508	1 475	1 623	1 914	1 924	1 911	1 933	2 158	2 221	2 391	2 404	3 536
Comercio, establecimientos financieros, bienes inmuebles	38 026	40 181	43 097	46 102	55 060	58 532	65 284	69 913	83 247	91 741	102 292	109 473	120 448
Propiedad de vivienda	10 676	12 377	14 341	16 608	19 223	22 236	25 699	29 676	22 964	26 022	28 639	31 046	34 504
Administración pública, defensa y otros servicios	4 585	5 503	6 231	7 397	8 782	10 085	11 869	14 103	10 827	11 992	15 057	18 828	24 751
<b>Total</b>	<b>97 252</b>	<b>103 992</b>	<b>113 515</b>	<b>124 601</b>	<b>144 640</b>	<b>157 244</b>	<b>175 303</b>	<b>194 054</b>	<b>211 080</b>	<b>233 379</b>	<b>261 445</b>	<b>278 605</b>	<b>314 239</b>

Cuadro 6

## MEXICO: DEPRECIACION POR RAMAS DE ACTIVIDAD ECONOMICA

(Millones de pesos)

Ramas de actividad económica	1960	1961	1962	1963	1964	1965	1966	1967	1968	1969	1970	1971	1972
Agricultura, silvicultura, caza y pesca	739	758	841	874	1 048	1 192	1 322	1 397	1 421	1 504	1 613	1 628	1 751
Explotación de minas y canteras	1 225	1 320	1 454	1 652	1 711	1 891	2 056	2 135	2 688	2 802	2 975	2 869	3 095
Industrias manufactureras	3 196	3 291	3 484	3 600	3 847	4 323	5 107	5 852	7 195	8 093	8 916	9 687	10 872
Construcción	50	56	57	55	60	66	76	86	89	105	115	114	142
Electricidad, gas, agua y servicios sanitarios	453	496	594	761	930	1 096	1 230	1 331	1 497	1 663	1 819	1 929	2 077
Transporte, almacenaje y comunicaciones	439	458	494	500	549	595	660	729	805	877	937	1 019	1 199
Comercio, establecimientos financieros, bienes inmuebles	235	256	259	276	301	338	393	457	537	593	644	687	750
Propiedad de vivienda	1 122	1 136	1 233	1 397	1 484	1 679	1 939	2 146	1 685	1 906	2 048	2 195	2 409
Administración pública, defensa y otros servicios	181	183	197	229	240	262	324	362	365	396	440	498	575
<u>Total</u>	<u>7 640</u>	<u>7 954</u>	<u>8 607</u>	<u>9 344</u>	<u>10 170</u>	<u>11 442</u>	<u>13 107</u>	<u>14 495</u>	<u>16 282</u>	<u>17 939</u>	<u>19 507</u>	<u>20 626</u>	<u>22 870</u>

cuadros

Cuadro 7

## MEXICO: SUPERAVIT NETO DE EXPLOTACION POR RAMAS DE ACTIVIDAD ECONOMICA

(Millones de pesos)

Ramas de actividad económica	1960	1961	1962	1963	1964	1965	1966	1967	1968	1969	1970	1971	1972
Agricultura, silvicultura, caza y pesca	17 686	19 016	20 884	21 157	22 495	24 274	24 244	25 328	24 573	25 627	27 016	27 814	28 492
Explotación de minas y canteras	3 251	3 855	4 097	4 284	4 846	4 965	4 925	5 606	8 084	8 494	9 260	7 540	7 974
Industrias manufactureras	13 380	13 657	14 693	16 769	20 105	21 876	24 849	27 969	37 637	42 470	49 055	53 964	61 334
Construcción	2 259	1 867	2 061	3 330	4 242	4 303	6 179	7 940	7 724	9 616	11 055	10 036	13 817
Electricidad, gas, agua y servicios sanitarios	72	107	206	379	377	481	552	785	926	1 029	1 242	1 273	1 366
Transporte, almacenaje y comunicaciones	1 222	1 050	981	1 123	1 365	1 329	1 251	1 204	1 353	1 344	1 454	1 385	2 337
Comercio, establecimientos financieros, bienes inmuebles	37 791	39 925	42 844	45 826	54 759	58 194	64 891	69 456	82 710	91 148	101 648	108 786	119 698
Propiedad de vivienda	9 554	11 241	13 108	15 211	17 739	20 557	23 760	27 530	21 279	24 116	26 591	28 851	32 175
Administración pública, defensa y otros servicios	4 404	5 320	6 034	7 168	8 542	9 823	11 545	13 741	10 462	11 596	14 617	18 330	24 176
<u>Total</u>	<u>89 619</u>	<u>96 038</u>	<u>104 908</u>	<u>115 257</u>	<u>134 470</u>	<u>145 802</u>	<u>162 196</u>	<u>179 559</u>	<u>194 798</u>	<u>215 440</u>	<u>241 938</u>	<u>257 979</u>	<u>291 369</u>

Financia

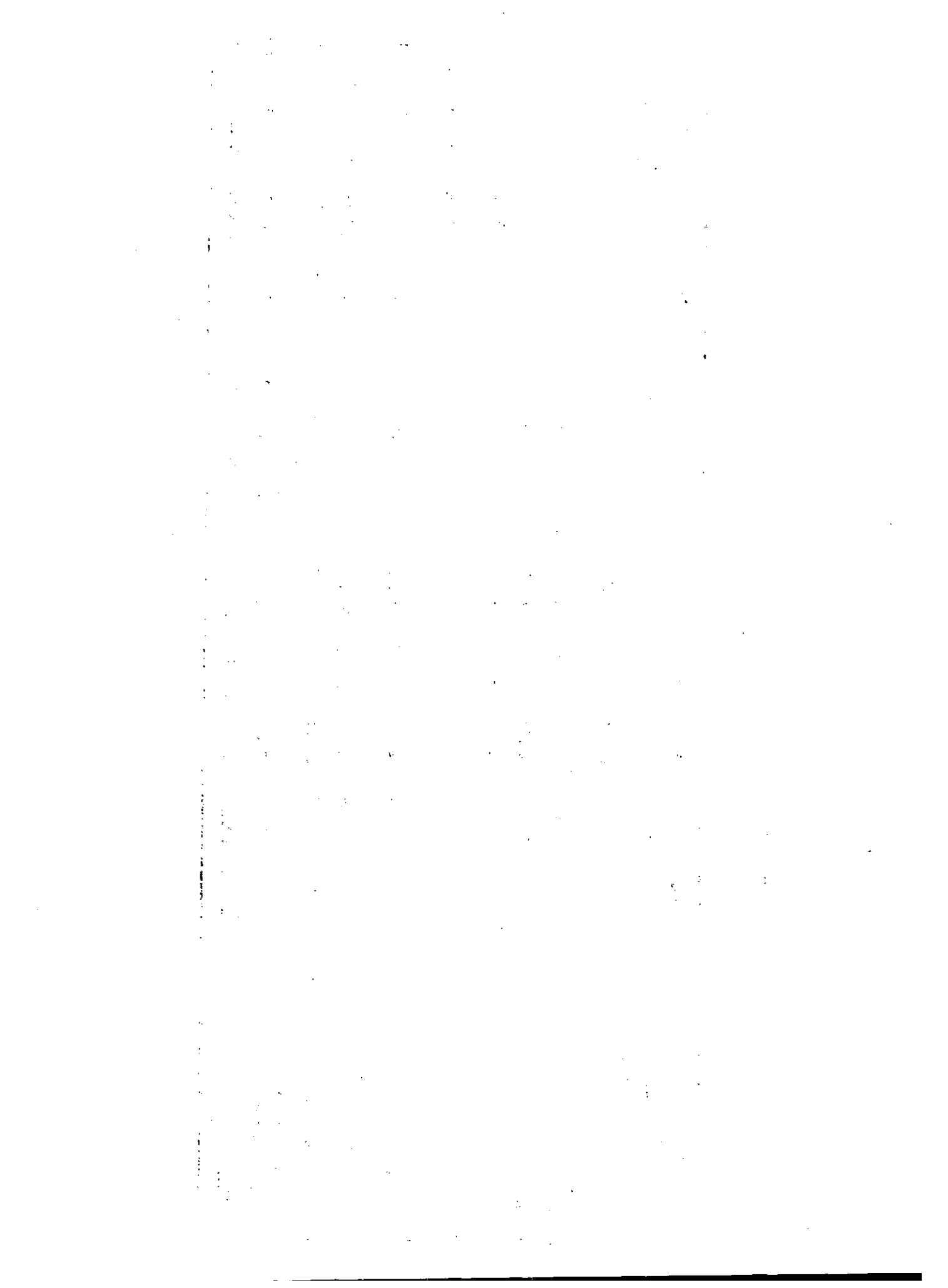

PANAMA



Cuadro 1

## PANAMA: VALOR AGREGADO BRUTO A COSTO DE FACTORES POR RAMAS DE ACTIVIDAD ECONOMICA

(Millones de balboas)

Ramas de actividad económica	1960	1961	1962	1963	1964	1965	1966	1967	1968	1969	1970	1971	1972
Agricultura, silvicultura, caza y pesca	94.8	111.1	114.9	125.2	137.7	156.8	166.7	180.0	195.0	198.9	198.8	208.6	225.7
Explotación de minas y canteras	1.1	1.2	1.5	1.8	1.8	1.9	2.0	2.2	2.1	2.6	2.5	2.8	2.7
Industrias manufactureras	48.9	55.4	67.8	79.4	86.4	91.7	99.8	113.3	126.5	137.8	152.5	170.0	188.3
Construcción	22.8	29.3	28.6	32.1	30.7	34.8	40.4	46.9	50.1	50.8	60.4	73.9	85.1
Electricidad, gas, agua y servicios sanitarios	8.4	8.7	9.5	10.3	11.2	11.9	12.7	13.8	16.8	18.8	19.0	21.9	27.0
Transporte, almacenaje y comunicaciones	18.8	21.0	21.9	24.3	27.5	30.1	33.5	37.4	38.6	47.9	54.3	61.6	73.1
Comercio, establecimientos financieros, bienes inmuebles	45.2	48.1	55.2	67.1	74.1	78.5	84.5	94.0	99.7	119.0	135.1	149.0	170.0
Propiedad de vivienda	31.4	33.4	33.8	36.3	36.7	39.0	42.5	46.3	49.5	51.2	57.0	63.7	73.2
Administración pública, defensa y otros servicios	79.4	83.4	90.6	99.4	103.0	113.1	125.2	143.6	151.5	169.5	203.4	225.7	255.1
Zona del Canal de Panamá	30.4	33.6	39.8	43.0	48.6	53.1	58.1	63.8	70.0	77.5	79.3	84.0	86.8
<b>Tótal</b>	<b>381.2</b>	<b>425.2</b>	<b>463.6</b>	<b>518.2</b>	<b>557.7</b>	<b>610.2</b>	<b>665.4</b>	<b>741.3</b>	<b>799.8</b>	<b>874.0</b>	<b>962.3</b>	<b>1 061.2</b>	<b>1 187.0</b>

Cuadro 2

## PANAMA: REMUNERACION DE LOS ASALARIADOS POR RAMAS DE ACTIVIDAD ECONOMICA

(Millones de balboas)

Ramas de actividad económica	1960	1961	1962	1963	1964	1965	1966	1967	1968	1969	1970	1971	1972
Agricultura, silvicultura, caza y pesca	...	...	...	28.4	27.9	27.6	27.4	28.3	30.3	30.9	36.8	42.5	46.7
Explotación de minas y canteras	...	...	...	-	0.1	0.1	0.2	0.2	0.3	0.5	0.7	0.7	0.9
Industrias manufactureras	...	...	...	30.0	32.2	36.7	41.0	47.4	57.2	60.1	78.5	89.5	100.5
Construcción	...	...	...	14.0	15.0	18.8	22.7	26.9	29.7	31.8	35.5	43.0	45.2
Electricidad, gas, agua y servicios sanitarios	...	...	...	4.1	4.1	6.1	8.2	9.2	9.8	10.8	8.9	10.0	11.1
Transporte, almacenaje y comunicaciones	...	...	...	12.8	14.1	14.5	15.1	14.7	16.9	21.1	16.2	18.3	20.4
Comercio, establecimientos financieros, bienes inmuebles	...	...	...	39.3	41.8	43.1	44.6	55.3	52.5	70.2	80.1	90.9	101.7
Propiedad de vivienda	...	...	...	-	-	-	-	-	-	-	-	-	-
Administración pública, defensa y otros servicios	...	...	...	84.6	88.1	89.9	91.6	111.9	106.9	130.7	155.8	172.4	198.0
Zona del Canal de Panamá	...	...	...	41.6	47.1	51.6	56.7	61.5	68.4	75.4	77.7	82.4	85.2
<u>Total</u>	...	...	...	<u>254.8</u>	<u>270.4</u>	<u>288.4</u>	<u>307.5</u>	<u>355.4</u>	<u>372.0</u>	<u>431.5</u>	<u>490.2</u>	<u>549.7</u>	<u>609.7</u>

Nota: Para los años 1960-1962 no se dispuso de información suficiente.



Cuadro 3

## PANAMA: SUELDOS Y SALARIOS POR RAMAS DE ACTIVIDAD ECONOMICA

(Millones de balboas)

Ramas de actividad económica	1960	1961	1962	1963	1964	1965	1966	1967	1968	1969	1970	1971	1972
Agricultura, silvicultura, caza y pesca	...	...	...	28.2	27.7	27.4	27.2	28.1	30.1	30.7	36.5	42.2	46.3
Explotación de minas y canteras	...	...	...	-	0.1	0.1	0.2	0.2	0.3	0.5	0.6	0.7	0.8
Industrias manufactureras	...	...	...	29.1	31.1	35.4	39.4	45.3	54.9	57.8	75.9	86.0	96.2
Construcción	...	...	...	13.7	14.7	18.4	22.2	26.1	28.9	31.0	34.6	41.9	43.9
Electricidad, gas, agua y servicios sanitarios	...	...	...	3.9	3.9	5.8	7.7	8.7	9.2	10.2	8.1	9.1	10.1
Transporte, almacenaje y comunicaciones	...	...	...	12.4	13.6	14.0	14.5	14.2	16.2	20.3	15.4	17.3	19.3
Comercio, establecimientos financieros, bienes inmuebles	...	...	...	37.9	40.0	41.3	42.6	52.5	50.0	67.1	76.0	86.3	96.4
Propiedad de vivienda	...	...	...	-	-	-	-	-	-	-	-	-	-
Administración pública, defensa y otros servicios	...	...	...	82.1	85.1	86.7	88.1	107.8	102.6	125.6	149.5	164.7	189.7
Zona del Canal de Panamá	...	...	...	40.0	45.1	49.3	53.9	59.1	64.8	71.8	73.4	77.7	79.6
<b>Total</b>	...	...	...	<u>247.4</u>	<u>261.3</u>	<u>278.4</u>	<u>295.8</u>	<u>342.0</u>	<u>357.0</u>	<u>415.0</u>	<u>470.0</u>	<u>525.9</u>	<u>582.3</u>

Nota: Para los años 1960-1962 no se dispuso de información suficiente.

Cuadro 4

## PANAMA: CONTRIBUCIONES DE LOS EMPLEADORES A LA SEGURIDAD SOCIAL POR RAMAS DE ACTIVIDAD ECONOMICA

(Millones de balboas)

Ramas de actividad económica	1960	1961	1962	1963	1964	1965	1966	1967	1968	1969	1970	1971	1972
Agricultura, silvicultura caza y pesca	...	...	...	0.160	0.181	0.161	0.196	0.214	0.211	0.203	0.283	0.327	0.373
Explotación de minas y canteras	...	...	...	0.004	0.006	0.008	0.010	0.015	0.016	0.026	0.043	0.043	0.063
Industrias manufactureras	...	...	...	0.906	1.114	1.300	1.573	2.073	2.323	2.281	2.605	3.464	4.322
Construcción	...	...	...	0.272	0.337	0.406	0.533	0.755	0.775	0.776	0.919	1.113	1.265
Electricidad, gas, agua y servicios sanitarios	...	...	...	0.207	0.237	0.319	0.494	0.529	0.584	0.604	0.784	0.881	0.978
Transporte, almacenaje y comunicaciones	...	...	...	0.377	0.479	0.515	0.579	0.540	0.685	0.802	0.907	1.025	1.142
Comercio, establecimientos financieros, bienes inmuebles	...	...	...	1.449	1.765	1.822	2.046	2.803	2.467	3.092	4.059	4.606	5.341
Propiedad de vivienda	...	...	...	-	-	-	-	-	-	-	-	-	-
Administración pública, defensa y otros servicios	...	...	...	2.500	2.992	3.179	3.519	4.110	4.339	5.133	6.260	7.682	8.281
Zona del Canal de Panamá	...	...	...	1.625	1.989	2.290	2.750	2.361	3.600	3.583	4.340	4.659	5.635
<b>Total</b>	...	...	...	<u>7.500</u>	<u>9.100</u>	<u>10.000</u>	<u>11.700</u>	<u>13.400</u>	<u>15.000</u>	<u>16.500</u>	<u>20.200</u>	<u>23.800</u>	<u>27.400</u>

Nota: Para los años 1960-1962 no se dispuso de información suficiente.

- 72 -

Cuadro 5

Cuadro 5

## PANAMA: SUPERAVIT BRUTO DE EXPLOTACION POR RAMAS DE ACTIVIDAD ECONOMICA

(Millones de balboas)

Ramas de actividad económica	1960	1961	1962	1963	1964	1965	1966	1967	1968	1969	1970	1971	1972
Agricultura, silvicultura, caza y pesca	...	...	...	96.8	109.8	129.2	139.3	151.7	164.7	168.0	162.0	166.1	179.0
Explotación de minas y canteras	...	...	...	1.8	1.7	1.8	1.8	2.0	1.8	2.1	1.8	2.1	1.8
Industrias manufactureras	...	...	...	49.4	54.2	55.0	58.8	65.9	69.3	77.7	74.0	80.5	87.8
Construcción	...	...	...	18.1	15.7	16.0	17.7	20.0	20.4	19.0	24.9	30.9	39.9
Electricidad, gas, agua y servicios sanitarios	...	...	...	6.2	7.1	5.8	4.5	4.6	7.0	8.0	10.1	11.9	15.9
Transporte, almacenaje y comunicaciones	...	...	...	11.5	13.4	15.6	18.4	22.7	21.7	26.8	38.1	43.3	52.7
Comercio, establecimientos financieros, bienes inmuebles	...	...	...	27.8	32.3	35.4	39.9	38.7	47.2	48.8	55.0	58.1	68.3
Propiedad de vivienda	...	...	...	36.3	36.7	39.0	42.5	46.3	49.5	51.2	57.0	63.7	73.2
Administración pública, defensa y otros servicios	...	...	...	14.8	14.9	23.2	33.6	31.7	44.6	38.8	47.6	53.3	57.1
Zona del Canal de Panamá	...	...	...	1.4	1.5	1.5	1.4	2.3	1.6	2.1	1.6	1.6	1.6
<u>Total</u>	...	...	...	<u>264.1</u>	<u>287.3</u>	<u>322.5</u>	<u>357.9</u>	<u>385.9</u>	<u>427.8</u>	<u>442.5</u>	<u>472.1</u>	<u>511.5</u>	<u>577.3</u>

Nota: Para los años 1960-1962 no se dispuso de información suficiente.

- 73 -

y  
v  
u  
p  
u  
u

Cuadro 6

## PANAMA: DEPRECIACION POR RAMAS DE ACTIVIDAD ECONOMICA

(Millones de balboas)

Ramas de actividad económica	1960	1961	1962	1963	1964	1965	1966	1967	1968	1969	1970	1971	1972
Agricultura, silvicultura, caza y pesca	6.0	7.0	7.9	8.5	9.2	10.7	11.2	12.4	13.3	13.6	12.9	13.3	14.3
Explotación de minas y canteras	0.2	0.2	0.2	0.3	0.3	0.3	0.3	0.4	0.3	0.4	0.4	0.4	0.4
Industrias manufactureras	7.1	8.1	10.7	12.5	13.4	14.4	15.5	18.0	19.9	21.8	22.9	25.5	28.1
Construcción	2.8	3.6	3.9	4.3	4.0	4.7	5.4	6.3	6.7	6.8	7.7	9.5	10.8
Electricidad, gas, agua y servicios sanitarios	1.9	1.9	2.4	2.5	2.8	2.9	3.1	3.5	4.2	4.7	4.5	5.2	6.4
Transporte, almacenaje y comunicaciones	3.9	4.4	4.9	5.4	6.1	6.7	7.4	8.5	8.7	10.8	11.6	13.2	15.6
Comercio, establecimientos financieros, bienes inmuebles	2.8	3.0	3.8	4.6	4.9	5.3	5.7	6.4	6.8	8.1	8.8	9.7	11.1
Propiedad de vivienda	6.1	6.5	7.1	7.7	7.5	8.2	8.8	9.8	15.6	16.2	22.1	24.7	28.3
Administración pública, defensa y otros servicios	1.5	1.7	2.1	2.2	2.3	2.5	2.6	3.1	3.1	3.6	4.0	4.4	5.0
Zona del Canal de Panamá	-	-	-	-	-	0.1	0.1	0.1	0.1	0.2	0.2	0.3	0.3
<u>Total</u>	<u>32.3</u>	<u>36.4</u>	<u>43.0</u>	<u>48.0</u>	<u>50.5</u>	<u>55.8</u>	<u>60.1</u>	<u>68.5</u>	<u>78.7</u>	<u>86.2</u>	<u>95.1</u>	<u>106.2</u>	<u>120.3</u>

- 74 -

Cuadro 7

## PANAMA: SUPERAVIT NETO DE EXPLOTACION POR RAMAS DE ACTIVIDAD ECONOMICA

(Millones de balboas)

Ramas de actividad económica	1960	1961	1962	1963	1964	1965	1966	1967	1968	1969	1970	1971	1972
Agricultura, silvicultura, caza y pesca	...	...	...	88.3	100.6	118.5	128.1	139.3	151.4	154.4	149.1	152.8	164.7
Explotación de minas y canteras	...	...	...	1.5	1.4	1.5	1.5	1.6	1.5	1.7	1.4	1.7	1.4
Industrias manufactureras	...	...	...	36.9	40.8	40.6	43.3	47.9	49.4	55.9	51.1	55.0	59.7
Construcción	...	...	...	13.8	11.7	11.3	12.3	13.7	13.7	12.2	17.2	21.4	29.1
Electricidad, gas, agua y servicios sanitarios	...	...	...	3.7	4.3	2.9	1.4	1.1	2.8	3.3	5.6	6.7	9.5
Transporte, almacenaje y comunicaciones	...	...	...	6.1	7.3	8.9	11.0	14.2	13.0	16.0	26.5	30.1	37.1
Comercio, establecimientos financieros, bienes inmuebles	...	...	...	23.2	27.4	30.1	34.2	32.3	40.4	40.7	46.2	48.4	57.2
Propiedad de vivienda	...	...	...	28.6	29.2	30.8	33.7	36.5	33.9	35.0	34.9	39.0	44.9
Administración pública, defensa y otros servicios	...	...	...	12.6	12.6	20.7	31.0	28.6	41.5	35.2	43.6	48.9	52.1
Zona del Canal de Panamá	...	...	...	1.4	1.5	1.4	1.3	2.2	1.5	1.9	1.4	1.3	1.3
<u>Total</u>	...	...	...	<u>216.1</u>	<u>236.8</u>	<u>266.7</u>	<u>297.8</u>	<u>317.4</u>	<u>349.1</u>	<u>356.3</u>	<u>377.0</u>	<u>405.3</u>	<u>457.0</u>

Nota: Para los años 1960-1962 no se dispuso de información suficiente.

1. The first part of the document discusses the importance of maintaining accurate records of all transactions and activities. It emphasizes that this is crucial for ensuring transparency and accountability in the organization's operations.

2. The second part outlines the various methods and tools used to collect and analyze data. This includes both traditional manual methods and modern digital technologies, highlighting the benefits of each approach.

3. The third section focuses on the challenges faced in data management and analysis. It identifies common issues such as data inconsistency, incomplete information, and the complexity of large datasets, and offers strategies to overcome these obstacles.

4. The fourth part provides a detailed overview of the data analysis process. It describes the steps from data collection to interpretation, including the use of statistical models and software tools to derive meaningful insights from the data.

5. The fifth section discusses the importance of data security and privacy. It outlines best practices for protecting sensitive information, such as implementing strong access controls and encryption, to prevent unauthorized access and data breaches.

6. The sixth part explores the role of data in decision-making. It explains how data-driven insights can help organizations identify trends, forecast future performance, and make more informed strategic decisions.

7. The seventh section addresses the integration of data across different departments and systems. It highlights the need for standardized data formats and interoperable systems to ensure that information is shared effectively and consistently throughout the organization.

8. The eighth part discusses the future of data management and analysis. It looks at emerging trends such as artificial intelligence, machine learning, and big data, and discusses how these technologies will shape the way organizations handle their data in the coming years.

9. The final section provides a summary of the key points discussed in the document. It reiterates the importance of data in driving organizational success and offers final recommendations for ensuring data quality, security, and effective use.

PERU





Cuadro 1

PERU: VALOR AGREGADO BRUTO A COSTO DE FACTORES POR RAMAS DE ACTIVIDAD ECONOMICA

(Millones de soles)

Ramas de actividad económica	1960	1961	1962	1963	1964	1965	1966	1967	1968	1969	1970	1971	1972
Agricultura, silvicultura caza y pesca	12 601	14 172	15 426	15 268	17 633	19 974	23 255	26 835	30 589	33 018	41 169	42 410	45 291
Explotación de minas y canteras	4 717	5 022	5 281	5 646	6 817	8 501	11 857	13 043	15 247	15 791	17 179	14 761	18 842
Industrias manufactureras	9 337	10 487	12 154	12 605	14 896	17 066	19 155	24 020	30 077	33 288	42 228	46 433	49 737
Construcción	2 051	2 242	2 668	2 897	3 887	4 901	5 687	7 563	8 104	9 413	9 954	11 328	13 523
Electricidad, gas, agua y servicios sanitarios	352	402	516	626	684	951	1 283	1 668	2 171	2 438	2 667	2 840	2 977
Transporte, almacenaje y comunicaciones	2 248	2 527	3 069	3 313	4 110	4 687	5 396	6 680	8 726	9 377	11 265	13 207	14 605
Comercio, establecimientos financieros, bienes inmuebles	7 857	8 907	11 581	14 376	16 244	18 403	21 936	22 376	25 670	29 068	34 507	41 958	47 177
Propiedad de vivienda	3 619	4 007	4 318	4 629	5 150	6 077	6 687	7 366	8 886	9 578	9 840	10 889	11 918
Administración pública, defensa y otros servicios	10 057	11 086	12 815	14 630	18 679	23 523	28 172	33 611	39 565	40 773	46 422	53 592	60 398
<b>Total</b>	<b>52 839</b>	<b>58 852</b>	<b>67 828</b>	<b>73 990</b>	<b>88 100</b>	<b>104 083</b>	<b>123 368</b>	<b>143 162</b>	<b>169 035</b>	<b>182 744</b>	<b>215 231</b>	<b>237 418</b>	<b>264 468</b>

Cuadro 2

PERU: REMUNERACION DE LOS ASALARIADOS POR RAMAS DE ACTIVIDAD ECONOMICA

(Millones de soles)

Ramas de actividad económica	1960	1961	1962	1963	1964	1965	1966	1967	1968	1969	1970
Agricultura, silvicultura, caza y pesca	4 251	4 928	5 244	5 484	5 829	7 119	8 143	8 796	9 999	10 777	11 548
Explotación de minas y canteras	1 498	1 830	2 150	2 262	2 570	2 757	3 062	3 783	4 464	4 883	5 321
Industrias manufactureras	3 845	4 249	5 021	5 740	6 645	7 950	8 924	10 911	13 500	14 956	16 466
Construcción	1 169	1 274	1 523	1 639	2 231	2 758	3 299	4 424	4 840	5 314	5 808
Electricidad, gas, agua y servicios sanitarios	175	203	265	326	359	499	614	777	982	1 103	1 210
Transporte, almacenaje y comunicaciones	1 220	1 348	1 607	1 709	2 033	2 349	2 799	3 680	4 789	5 260	5 733
Comercio, establecimientos financieros, bienes inmuebles	2 765	3 139	3 687	4 412	5 026	5 640	6 661	8 102	9 864	10 958	12 101
Propiedad de vivienda	-	-	-	-	-	-	-	-	-	-	-
Administración pública, defensa y otros servicios	7 337	8 367	9 284	10 747	14 012	17 145	20 348	23 496	26 508	28 921	32 521
<u>Total</u>	<u>22 260</u>	<u>25 338</u>	<u>28 781</u>	<u>32 319</u>	<u>38 705</u>	<u>46 217</u>	<u>53 850</u>	<u>63 969</u>	<u>74 946</u>	<u>82 172</u>	<u>90 708</u>

Cuadro 3

## PERU: SUELDOS Y SALARIOS POR RAMAS DE ACTIVIDAD ECONOMICA

(Millones de soles)

Ramas de actividad económica	1960	1961	1962	1963	1964	1965	1966	1967	1968	1969	1970
Agricultura, silvicultura, caza y pesca	4 236	4 911	5 225	5 452	5 796	7 068	8 083	8 737	9 933	10 705	11 463
Explotación de minas y canteras	1 452	1 776	2 082	2 150	2 445	2 589	2 869	3 569	4 210	4 600	4 987
Industrias manufactureras	3 775	4 176	4 929	5 575	6 456	7 667	8 596	10 550	13 052	14 451	15 862
Construcción	1 155	1 260	1 505	1 607	2 190	2 694	3 219	4 328	4 735	5 196	5 668
Electricidad, gas, agua y servicios sanitarios	169	197	257	310	341	469	575	733	926	1 039	1 134
Transporte, almacenaje y comunicaciones	1 198	1 325	1 578	1 660	1 976	2 266	2 696	3 558	4 630	5 082	5 522
Comercio, establecimientos financieros, bienes inmuebles	2 704	3 073	3 603	4 256	4 851	5 393	6 361	7 773	9 463	10 503	11 557
Propiedad de vivienda	-	-	-	-	-	-	-	-	-	-	-
Administración pública, defensa y otros servicios	7 204	8 222	9 112	10 437	13 615	16 534	19 601	22 719	25 630	27 941	31 330
<b>Total</b>	<b>21 893</b>	<b>24 940</b>	<b>28 291</b>	<b>31 447</b>	<b>37 670</b>	<b>44 680</b>	<b>52 000</b>	<b>61 967</b>	<b>72 579</b>	<b>79 517</b>	<b>87 523</b>

Cuadro 4

PERU: CONTRIBUCIONES DE LOS EMPLEADORES A LA SEGURIDAD SOCIAL POR RAMAS DE ACTIVIDAD ECONOMICA

(Millones de soles)

Ramas de actividad económica	1960	1961	1962	1963	1964	1965	1966	1967	1968	1969	1970
Agricultura, silvicultura, caza y pesca	15	17	19	32	33	51	60	59	66	72	85
Explotación de minas y canteras	46	54	68	112	125	168	193	214	254	283	334
Industrias manufactureras	70	73	92	165	189	283	328	361	448	505	604
Construcción	14	14	18	32	41	64	80	96	105	118	140
Electricidad, gas, agua y servicios sanitarios	6	6	8	16	18	30	39	44	56	64	76
Transporte, almacenaje y comunicaciones	22	23	29	42	57	83	103	122	159	178	211
Comercio, establecimientos financieros, bienes inmuebles	61	66	84	156	175	247	300	329	401	455	544
Propiedad de vivienda	-	-	-	-	-	-	-	-	-	-	-
Administración pública, defensa y otros servicios	133	145	172	310	397	611	747	777	878	980	1 191
<u>Total</u>	<u>367</u>	<u>398</u>	<u>490</u>	<u>872</u>	<u>1 035</u>	<u>1 537</u>	<u>1 850</u>	<u>2 002</u>	<u>2 367</u>	<u>2 655</u>	<u>3 185</u>

Cuadro 5

## PERU: SUPERAVIT BRUTO DE EXPLOTACION POR RAMAS DE ACTIVIDAD ECONOMICA

(Millones de soles)

Ramas de actividad económica	1960	1961	1962	1963	1964	1965	1966	1967	1968	1969	1970
Agricultura, silvicultura, caza y pesca	8 350	9 244	10 182	9 784	11 804	12 855	15 112	18 039	20 590	22 241	29 621
Explotación de minas y canteras	3 219	3 192	3 131	3 384	4 247	5 744	8 795	9 260	10 783	10 908	11 858
Industrias manufactureras	5 492	6 238	7 133	6 865	8 251	9 116	10 231	13 109	16 577	18 332	25 762
Construcción	882	968	1 145	1 258	1 656	2 143	2 388	3 139	3 264	4 099	4 146
Electricidad, gas, agua y servicios sanitarios	177	199	251	300	325	452	669	891	1 189	1 335	1 457
Transporte, almacenaje y comunicaciones	1 028	1 179	1 462	1 604	2 077	2 338	2 537	3 000	3 937	4 117	5 532
Comercio, establecimientos financieros, bienes inmuebles	5 092	5 768	7 894	9 964	11 218	12 763	15 275	14 274	15 806	18 110	22 406
Propiedad de vivienda	3 619	4 007	4 318	4 629	5 150	6 077	6 687	7 366	8 886	9 578	9 840
Administración pública, defensa y otros servicios	2 720	2 719	3 531	3 883	4 667	6 378	7 824	10 115	13 057	11 852	13 901
<b>Total</b>	<b>30 579</b>	<b>33 514</b>	<b>39 047</b>	<b>41 671</b>	<b>49 395</b>	<b>57 866</b>	<b>69 518</b>	<b>79 193</b>	<b>94 089</b>	<b>100 572</b>	<b>124 523</b>

Cuadro 6

## PERU: DEPRECIACION POR RAMAS DE ACTIVIDAD ECONOMICA

(Millones de soles)

Ramas de actividad económica	1960	1961	1962	1963	1964	1965	1966	1967	1968	1969	1970	1971	1972
Agricultura, silvicultura, caza y pesca	347	412	413	501	510	562	834	836	894	952	1 040	1 215	1 295
Explotación de minas y canteras	973	1 007	1 113	1 259	1 260	1 520	2 001	2 681	4 102	4 372	4 776	5 580	5 947
Industrias manufactureras	810	912	1 050	1 163	1 229	1 827	2 163	2 608	3 629	3 869	4 226	4 938	5 263
Construcción	85	98	117	125	167	208	273	459	524	559	608	710	757
Electricidad, gas, agua y servicios sanitarios	48	55	66	72	73	85	76	258	364	436	438	513	548
Transporte, almacenaje y comunicaciones	172	204	239	270	305	357	400	618	853	910	992	1 159	1 235
Comercio, establecimientos financieros, bienes inmuebles	548	555	700	772	953	1 015	1 244	1 199	1 522	1 621	1 770	2 068	2 204
Propiedad de vivienda	162	188	266	376	418	494	543	598	722	769	834	974	1 038
Administración pública, defensa y otros servicios	137	143	157	186	260	302	312	405	474	506	550	643	685
<u>Total</u>	<u>3 282</u>	<u>3 574</u>	<u>4 121</u>	<u>4 724</u>	<u>5 175</u>	<u>6 370</u>	<u>7 846</u>	<u>9 662</u>	<u>13 084</u>	<u>13 994</u>	<u>15 234</u>	<u>17 800</u>	<u>18 972</u>

## Cuadro 7

## PERU: SUPERAVIT NETO DE EXPLOTACION POR RAMAS DE ACTIVIDAD ECONOMICA

(Millones de soles)

Ramas de actividad económica	1960	1961	1962	1963	1964	1965	1966	1967	1968	1969	1970
Agricultura, silvicultura, caza y pesca	8 003	8 832	9 769	9 283	11 294	12 293	14 278	17 203	19 696	21 289	28 581
Explotación de minas y canteras	2 246	2 185	2 018	2 125	2 987	4 224	6 794	6 579	6 681	6 536	7 082
Industrias manufactureras	4 682	5 326	6 083	5 702	7 022	7 289	8 068	10 501	12 948	14 463	21 536
Construcción	797	870	1 028	1 133	1 489	1 935	2 115	2 680	2 740	3 540	3 538
Electricidad, gas, agua servicios sanitarios	129	144	185	228	252	367	593	633	825	899	1 019
Transporte, almacenaje y comunicaciones	856	975	1 223	1 334	1 772	1 981	2 137	2 382	3 084	3 207	4 540
Comercio, establecimientos financieros, bienes inmuebles	4 544	5 213	7 194	9 192	10 265	11 748	14 031	13 075	14 284	16 489	20 636
Propiedad de vivienda	3 457	3 819	4 052	4 253	4 732	5 583	6 144	6 768	8 164	8 809	9 006
Administración pública, defensa y otros servicios	2 583	2 576	3 374	3 697	4 407	6 076	7 512	9 710	12 583	11 346	13 351
<u>Total</u>	<u>27 237</u>	<u>29 940</u>	<u>34 926</u>	<u>36 947</u>	<u>44 220</u>	<u>51 496</u>	<u>61 672</u>	<u>69 591</u>	<u>81 005</u>	<u>86 578</u>	<u>109 289</u>





URUGUAY



Cuadro 1

## URUGUAY: VALOR AGREGADO BRUTO A COSTO DE FACTORES POR RAMAS DE ACTIVIDAD ECONOMICA

(Millones de pesos)

Ramas de actividad económica	1960	1961	1962	1963	1964	1965	1966	1967	1968	1969	1970
Agricultura silvicultura, caza y pesca	2 430	2 481	2 342	3 049	4 730	7 129	14 465	18 131	30 729	53 063	60 316
Explotación de minas y canteras	...	...	...	...	...	...	...	...	...	...	...
Industrias manufactureras y construcción	3 313	4 217	4 327	5 302	7 804	14 987	24 539	43 736	103 914	126 474	145 092
Electricidad, gas, agua y servicios sanitarios	186	273	318	436	545	818	1 176	2 352	4 638	6 565	7 920
Transporte, almacenaje y comunicaciones	943	1 299	1 518	1 769	2 619	3 746	7 908	12 742	28 873	40 035	44 946
Comercio, establecimientos financieros, bienes inmuebles	2 596	3 218	3 583	3 919	5 596	8 751	16 255	29 094	59 760	79 919	91 604
Propiedad de vivienda	771	864	1 008	1 151	1 299	1 706	2 420	3 472	12 011	20 903	27 436
Administración pública, defensa y otros servicios	2 229	3 108	4 066	4 864	7 036	11 464	19 621	39 861	79 691	116 021	144 584
<b>Total</b>	<b>12 568</b>	<b>15 460</b>	<b>17 162</b>	<b>20 490</b>	<b>28 629</b>	<b>48 601</b>	<b>86 379</b>	<b>149 388</b>	<b>327 616</b>	<b>442 980</b>	<b>521 898</b>

a/ Incluye: explotación de minas y canteras y construcción.

cuadro 2

Cuadro 2

## URUGUAY: REMUNERACIÓN DE LOS ASALARIADOS POR RAMAS DE ACTIVIDAD ECONOMICA

(Millones de pesos)

Ramas de actividad económica	1960	1961	1962	1963	1964	1965	1966	1967	1968	1969	1970
Agricultura, silvicultura, caza y pesca	229	459	591	631	838	986	1 995	3 427	7 906	10 502	12 613
Explotación de minas y canteras	...	...	...	...	...	...	...	...	...	...	...
Industrias manufactureras <sup>a/</sup>	2 056	2 680	3 018	3 512	4 851	7 587	13 201	24 995	53 721	72 798	87 068
Construcción	...	...	...	...	...	...	...	...	...	...	...
Electricidad, gas, agua y servicios sanitarios	129	206	258	391	414	650	968	2 027	4 088	6 087	7 283
Transporte, almacenaje y comunicaciones	579	856	1 007	1 290	1 968	2 781	5 287	8 730	16 398	23 906	28 549
Comercio, establecimientos financieros, bienes inmuebles	729	1 055	1 336	1 681	2 376	3 460	6 125	10 882	22 385	31 900	38 232
Propiedad de vivienda	47	62	77	91	105	147	253	463	842	1 093	1 312
Administración pública, defensa y otros servicios	1 601	2 289	3 104	3 704	5 332	9 008	14 829	29 595	59 262	88 275	106 062
<u>Total</u>	<u>5 370</u>	<u>7 607</u>	<u>9 391</u>	<u>11 300</u>	<u>15 384</u>	<u>24 619</u>	<u>42 658</u>	<u>80 119</u>	<u>164 602</u>	<u>234 561</u>	<u>281 119</u>

<sup>a/</sup> Incluye: explotación de minas y canteras y construcción.

## Cuadro 3

## URUGUAY: SUELDOS Y SALARIOS POR RAMAS DE ACTIVIDAD ECONOMICA

(Millones de pesos)

Ramas de actividad económica	1960	1961	1962	1963	1964	1965	1966	1967	1968	1969	1970	1970
Agricultura, silvicultura, caza y pesca	203	426	548	574	755	843	1 799	3 070	7 176	9 406	11 390	
Explotación de minas y canteras	...	...	...	...	...	...	...	...	...	...	...	...
Industrias manufactureras	1 800	2 295	2 509	2 873	4 130	6 482	11 285	21 266	45 674	61 341	74 281	
Construcción	...	...	...	...	...	...	...	...	...	...	...	...
Electricidad, gas, agua y servicios sanitarios	111	175	214	324	339	549	790	1 734	3 450	5 164	6 253	
Transporte, almacenaje y comunicaciones	495	725	829	1 062	1 603	2 334	4 280	7 425	13 484	19 931	24 516	
Comercio, establecimientos financieros, bienes inmuebles	633	907	1 120	1 397	1 971	2 946	5 051	9 390	19 296	27 466	32 880	
Propiedad de vivienda	42	55	67	79	91	130	217	412	742	967	1 171	
Administración pública, defensa y otros servicios	1 456	2 068	2 756	3 286	4 697	8 081	13 014	26 801	53 195	79 497	96 266	
Total	4 740	6 651	8 043	9 595	13 586	21 362	36 436	70 098	142 977	203 772	246 757	

s/... incluye: explotación de minas y canteras y construcción.

Cuadro 4

## URUGUAY: CONTRIBUCION DE LOS EMPLEADORES A LA SEGURIDAD SOCIAL POR RAMAS DE ACTIVIDAD ECONOMICA

(Millones de pesos)

Ramas de actividad económica	1960	1961	1962	1963	1964	1965	1966	1967	1968	1969	1970
Agricultura, silvicultura caza y pesca	26	33	43	57	83	143	196	357	770	1 096	1 223
Explotación de minas y canteras	...	...	...	...	...	...	...	...	...	...	...
Industrias manufactureras a/	256	385	509	639	721	1 105	1 916	3 729	8 047	11 457	12 787
Construcción	...	...	...	...	...	...	...	...	...	...	...
Electricidad, gas, agua y servicios sanitarios	18	31	44	67	75	101	178	293	638	923	1 030
Transporte, almacenaje y comunicaciones	84	131	178	228	365	450	1 007	1 305	2 914	3 975	4 033
Comercio, establecimientos financieros, bienes inmuebles	96	148	216	284	405	514	1 074	1 492	3 089	4 434	5 352
Propiedad de vivienda	5	7	10	12	14	17	36	51	100	126	141
Administración pública, defensa y otros servicios	145	221	348	418	635	927	1 815	2 794	6 067	8 778	9 796
<b>Total</b>	<b>630</b>	<b>956</b>	<b>1 348</b>	<b>1 705</b>	<b>2 298</b>	<b>3 257</b>	<b>6 222</b>	<b>10 021</b>	<b>21 625</b>	<b>30 789</b>	<b>34 362</b>

a/ Incluye: explotación de minas y canteras y construcción.

Cuadro 5

## URUGUAY: SUPERAVIT BRUTO DE EXPLOTACION POR RAMAS DE ACTIVIDAD ECONOMICA

(Millones de pesos)

Ramas de actividad económica	1960	1961	1962	1963	1964	1965	1966	1967	1968	1969	1970
Agricultura, silvicultura, caza y pesca	2 201	2 022	1 751	2 418	3 892	6 143	12 470	14 704	30 823	42 561	47 703
Explotación de minas y canteras	...	...	...	...	...	...	...	...	...	...	...
Industrias manufactureras a/	1 257	1 537	1 309	1 790	2 953	7 400	11 338	18 741	50 193	53 676	58 024
Construcción	...	...	...	...	...	...	...	...	...	...	...
Electricidad, Gas, agua y servicios sanitarios	57	67	60	45	131	168	208	325	550	478	637
Transporte, almacenaje y comunicaciones	364	443	511	479	651	965	2 616	4 012	12 475	16 129	16 397
Comercio, establecimientos financieros, bienes inmuebles	1 967	2 163	2 247	2 238	3 220	5 291	10 130	18 212	37 375	48 019	53 372
Propiedad de vivienda	724	802	931	1 060	1 194	1 559	2 167	3 009	11 169	13 810	26 124
Administración pública, defensa y otros servicios	628	819	962	1 160	1 704	2 456	4 792	10 266	20 429	27 746	38 522
<b>Total</b>	<b>7 198</b>	<b>7 853</b>	<b>7 771</b>	<b>9 190</b>	<b>13 745</b>	<b>23 982</b>	<b>43 721</b>	<b>69 262</b>	<b>163 011</b>	<b>208 419</b>	<b>240 772</b>

a/ Incluye: explotación de minas y canteras y construcción.

Cuadro 6

## URUGUAY: DEPRECIACION POR RAMAS DE ACTIVIDAD ECONOMICA

(Millones de pesos)

Ramas de actividad económica	1960	1961	1962	1963	1964	1965	1966	1967	1968	1969	1970
Agricultura, silvicultura, caza y pesca	42	45	62	75	86	111	146	200	387	531	603
Explotación de minas y canteras	...	...	...	...	...	...	...	...	...	...	...
Industrias manufactureras <sup>a/</sup>	190	229	319	407	448	644	2 051	3 285	6 547	7 968	9 141
Construcción	...	...	...	...	...	...	...	...	...	...	...
Electricidad, gas, agua y servicios sanitarios	16	23	26	43	44	63	82	137	357	400	610
Transporte, almacenaje y comunicaciones	92	120	136	190	227	316	596	812	2 425	3 363	3 775
Comercio, establecimientos financieros, bienes inmuebles	73	81	87	115	133	202	336	504	1 374	1 838	2 107
Propiedad de vivienda	81	86	97	18	121	154	196	351	1 081	1 881	2 469
Administración pública, defensa y otros servicios	20	27	34	49	57	92	142	242	638	928	1 157
<b>Total</b>	<b>514</b>	<b>611</b>	<b>761</b>	<b>897</b>	<b>1 116</b>	<b>1 582</b>	<b>3 549</b>	<b>5 531</b>	<b>12 809</b>	<b>16 909</b>	<b>19 862</b>

<sup>a/</sup> Incluye: Explotación de minas y canteras y construcción.



Cuadro 7

URUGUAY: SUPERAVIT NETO DE EXPLOTACION POR RAMAS DE ACTIVIDAD ECONOMICA

(Millones de pesos)

Ramas de actividad económica	1960	1961	1962	1963	1964	1965	1966	1967	1968	1969	1970
Agricultura, silvicultura, caza y pesca	2 159	1 977	1 689	2 343	3 806	6 032	12 324	14 504	30 436	42 030	47 100
Explotación de minas y canteras	...	...	...	...	...	...	...	...	...	...	...
Industrias manufactureras <sup>a/</sup>	1 067	1 308	990	1 303	2 505	6 756	9 287	15 456	43 646	45 708	48 883
Construcción	...	...	...	...	...	...	...	...	...	...	...
Electricidad, gas, agua y servicios sanitarios	41	44	34	2	87	105	126	188	193	78	27
Transporte, almacenaje y comunicaciones	272	323	375	289	424	649	2 020	3 200	10 050	12 766	12 622
Comercio, establecimientos financieros, bienes inmuebles	1 094	2 082	2 160	2 123	3 087	5 089	9 794	17 708	36 001	46 181	51 265
Propiedad de vivienda	643	716	834	1 042	1 073	1 405	1 971	2 658	10 088	17 929	23 655
Administración pública, defensa y otros servicios	608	792	928	1 111	1 647	2 364	4 650	10 024	19 791	26 818	37 365
<b>Total</b>	<b>6 604</b>	<b>7 242</b>	<b>7 010</b>	<b>8 293</b>	<b>12 629</b>	<b>22 400</b>	<b>40 172</b>	<b>63 738</b>	<b>150 205</b>	<b>191 510</b>	<b>220 917</b>

<sup>a/</sup> Incluye: explotación de minas y canteras y construcción.



VENEZUELA

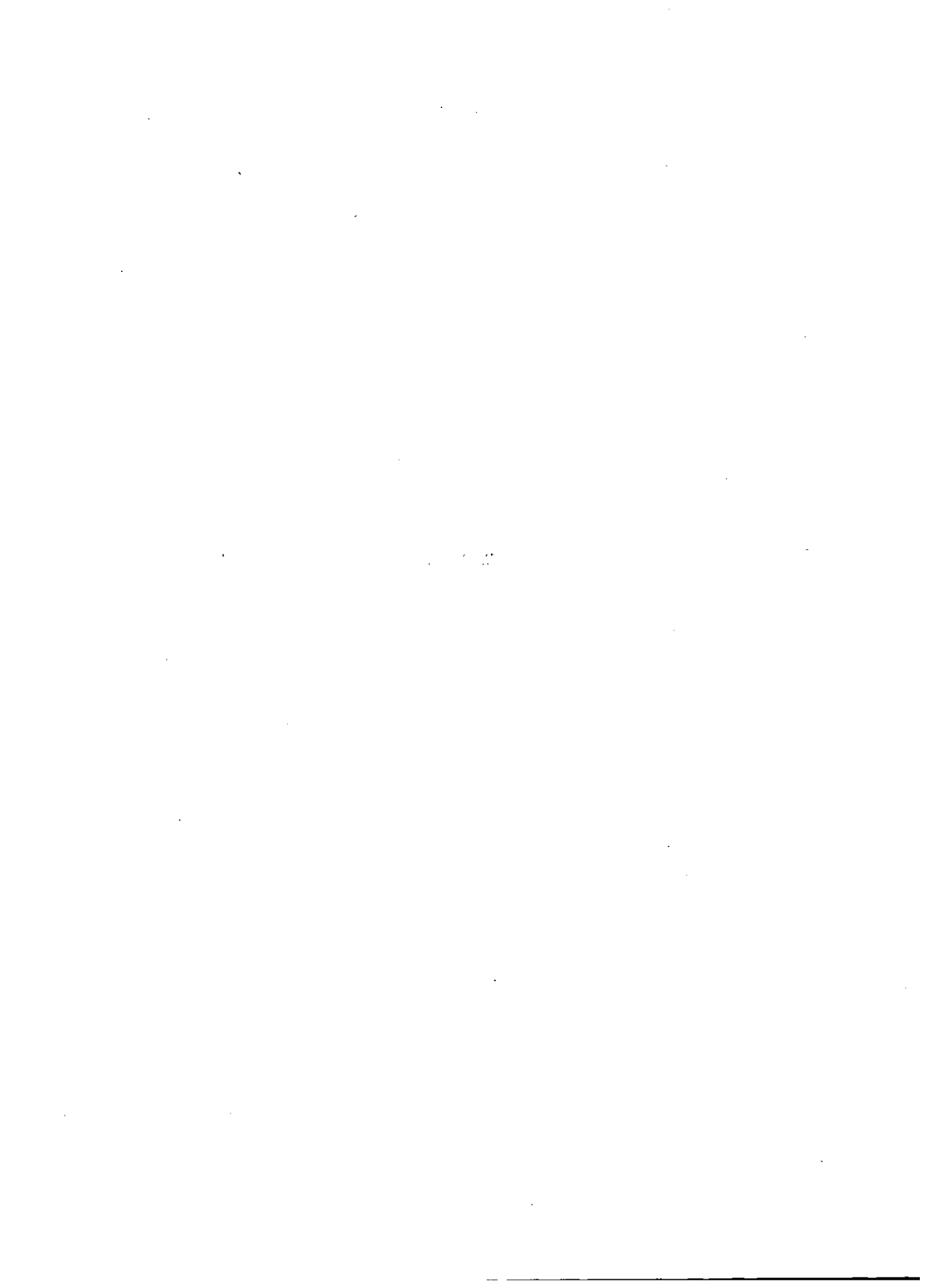

Cuadro 1

VENEZUELA: VALOR AGREGADO BRUTO A COSTO DE FACTORES POR RAMAS DE ACTIVIDAD ECONOMICA

(Millones de bolívares)

Ramas de actividad económica	1969	1970	1971	1972	1973
Agricultura, silvicultura, caza y pesca	3 618	3 738	3 753	3 993	4 766
Explotación de minas y canteras	8 796	9 648	10 975	11 918	17 956
Industrias manufactureras	6 695	7 480	8 560	9 965	13 221
Construcción	1 964	1 985	2 356	3 073	3 714
Electricidad, gas, agua y servicios sanitarios	771	829	896	935	1 006
Transporte, almacenaje y comunicaciones	4 165	5 144	5 555	6 348	7 113
Comercio, establecimientos financieros, bienes inmuebles	11 188	11 844	12 663	13 941	15 210
Propiedad de vivienda	-	-	-	-	-
Administración pública, defensa y otros servicios	7 538	8 492	9 480	10 656	11 789
<b>Total</b>	<b>44 735</b>	<b>49 160</b>	<b>54 238</b>	<b>60 829</b>	<b>74 175</b>

Nota: Únicos años con cifras oficiales rectificadas.

Cuadro 2

VENEZUELA: REMUNERACION DE LOS ASALARIADOS POR RAMAS DE ACTIVIDAD ECONOMICA

(Millones de bolívares)

Ramas de actividad económica	1969	1970	1971	1972	1973
Agricultura, silvicultura, caza y pesca	1 514	1 542	1 583	1 389	1 841
Explotación de minas y canteras	711	773	754	801	814
Industrias manufactureras	3 215	3 559	3 979	4 333	4 820
Construcción	1 463	1 480	1 758	2 284	2 757
Electricidad, gas, agua y servicios sanitarios	422	433	491	519	544
Transporte, almacenaje y comunicaciones	1 522	1 845	2 021	2 358	2 788
Comercio, establecimientos financieros, bienes inmuebles	3 956	4 301	4 701	5 120	5 832
Propiedad de vivienda					
Administración pública, defensa y otros servicios	6 281	7 081	7 912	8 912	9 809
<u>Total</u>	<u>19 084</u>	<u>21 015</u>	<u>23 199</u>	<u>25 716</u>	<u>29 205</u>

Nota: Unicos años con cifras oficiales rectificadas.

Cuadro 3

VENEZUELA: SUELDOS Y SALARIOS POR RAMAS DE ACTIVIDAD ECONOMICA

(Millones de bolívares)

Ramas de actividad económica	1969	1970	1971	1972	1973
Agricultura, silvicultura, caza y pesca	1 503	1 530	1 572	1 378	1 829
Explotación de minas y canteras	671	726	712	753	759
Industrias manufactureras	3 104	3 431	3 847	4 181	4 647
Construcción	1 430	1 446	1 718	2 229	2 694
Electricidad, gas, agua y servicios sanitarios	397	406	463	486	506
Transporte, almacenes y comunicaciones	1 471	1 780	1 952	2 274	2 692
Comercio, establecimientos financieros, bienes inmuebles	3 829	4 152	4 551	4 951	5 639
Propiedad de vivienda	-	-	-	-	-
Administración pública, defensa y otros servicios	6 069	6 857	7 616	8 603	9 458
<u>Total</u>	<u>18 474</u>	<u>20 328</u>	<u>22 431</u>	<u>24 855</u>	<u>28 224</u>

Cuadro 4

VENEZUELA: CONTRIBUCIONES DE LOS EMPLEADORES A LA SEGURIDAD SOCIAL  
POR RAMAS DE ACTIVIDAD ECONOMICA

(Millones de bolívares)

Ramas de actividad económica	1969	1970	1971	1972	1973
Agricultura, silvicultura, caza y pesca	11	12	11	11	12
Explotación de minas y canteras	40	47	42	48	55
Industrias manufactureras	111	128	132	152	173
Construcción	33	34	40	55	63
Electricidad, gas, agua y servicios sanitarios	25	27	28	33	38
Transporte, almacenaje y comunicaciones	51	66	69	84	96
Comercio, establecimientos financieros, bienes inmuebles	127	149	150	169	193
Propiedad de vivienda	-	-	-	-	-
Administración pública, defensa y otros servicios	212	224	296	309	351
<u>Total</u>	<u>610</u>	<u>687</u>	<u>768</u>	<u>861</u>	<u>981</u>



Cuadro 5

VENEZUELA: SUPERAVIT BRUTO DE EXPLOTACION POR RAMAS DE ACTIVIDAD ECONOMICA

(Millones de bolívares)

Ramas de actividad económica	1969	1970	1971	1972	1973
Agricultura, silvicultura, caza y pesca	2 104	2 196	2 170	2 604	2 925
Explotación de minas y canteras	8 085	8 875	10 221	11 117	16 542
Industrias manufactureras	3 480	3 921	4 581	5 632	8 401
Construcción	501	505	598	789	957
Electricidad, gas, agua y servicios sanitarios	349	396	405	416	462
Transporte, almacenaje y comunicaciones	2 643	3 298	3 534	3 990	4 325
Comercio, establecimientos financieros, bienes inmuebles	7 232	7 543	7 962	8 821	9 378
Propiedad de vivienda	-	-	-	-	-
Administración pública, defensa y otros servicios	1 257	1 411	1 568	1 744	1 980
<b>Total</b>	<b>25 651</b>	<b>28 145</b>	<b>31 039</b>	<b>35 113</b>	<b>44 970</b>

Nota: Unicos años con cifras oficiales rectificadas

Quadro 6

VENEZUELA: DEPRECIACION POR RAMAS DE ACTIVIDAD ECONOMICA

(Millones de bolívares)

Ramas de actividad económica	1969	1970	1971	1972	1973
Agricultura, silvicultura, caza y pesca	329	336	339	329	383
Explotación de minas y canteras	698	691	755	729	752
Industrias manufactureras	822	1 020	1 202	1 231	1 942
Construcción	132	133	158	152	184
Electricidad, gas, agua y servicios sanitarios	136	177	166	171	191
Transporte, almacenaje y comunicaciones	532	683	751	766	971
Comercio, establecimientos financieros, bienes inmuebles	1 497	1 618	1 717	1 851	1 998
Propiedad de vivienda					
Administración pública, defensa y otros servicios	138	166	177	189	216
<u>Total</u>	<u>4 284</u>	<u>4 824</u>	<u>5 265</u>	<u>5 418</u>	<u>6 037</u>

Nota: Unicos años con cifras oficiales rectificadas.

Cuadro 7

VENEZUELA: SUPERAVIT NETO DE EXPLOTACION POR RAMAS DE ACTIVIDAD ECONOMICA

(Millones de bolívares)

Ramas de actividad económica	1969	1970	1971	1972	1973
Agricultura, silvicultura, caza y pesca	1 775	1 860	1 891	2 275	2 542
Explotación de minas y canteras	7 387	8 184	9 466	10 388	15 790
Industria manufacturera	2 658	2 901	3 379	4 401	7 059
Construcción	369	372	440	637	773
Electricidad, gas, agua y servicios sanitarios	213	219	239	245	271
Transporte, almacenaje y comunicaciones	2 111	2 615	2 783	3 224	3 354
Comercio, establecimientos financieros, bienes inmuebles	5 735	5 925	6 245	6 970	7 380
Propiedad de vivienda					
Administración pública, defensa y otros servicios	1 119	1 245	1 391	1 555	1 764
<u>Total</u>	<u>21 367</u>	<u>23 321</u>	<u>25 774</u>	<u>29 695</u>	<u>38 933</u>

Nota: Unicos años con cifras oficiales rectificadas.



III. FUENTES Y PROCEDIMIENTOS DE ESTIMACION

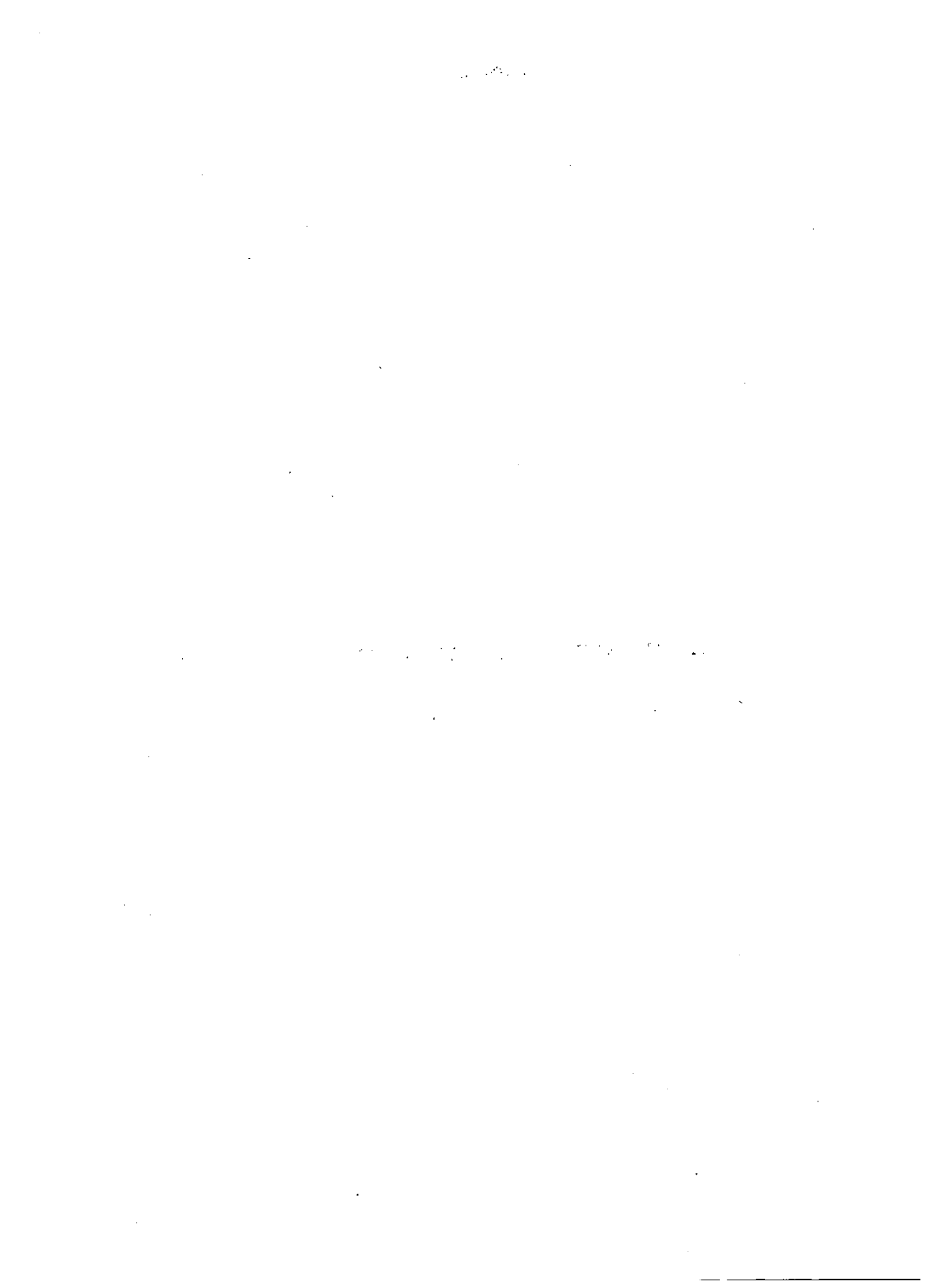

### III. Fuentes y procedimientos de estimación

#### ARGENTINA

- a) Fuentes:
- [ 1 ] Banco Central de la República Argentina, Origen del Producto y Distribución del Ingreso, 1950-1969, Suplemento del Boletín Estadístico, enero de 1971
  - [ 2 ] Estimaciones preliminares adelantadas por el Banco Central de la República Argentina en agosto de 1972
  - [ 3 ] Secretaría de Estado de Programación y Coordinación Económica, Informe Económico y Social para la Elaboración del Plan Trienal, Estimaciones Preliminares, noviembre de 1973
  - [ 4 ] CONADE-CEPAL, Distribución del Ingreso y Cuentas Nacionales, Tomo II, Buenos Aires, 1965

b) Procedimientos:

Cuadro 1

1960-1969 : Extraído de [1].  
1970-1971 : Extraído de [2].  
1972 : Estimado según antecedentes presentados en [3].

Cuadro 2

1960-1969 : Extraído de [1].  
1970-1972 : Obtenido por suma de las series de los cuadros 3 y 4.

Cuadro 3

1960-1969 : Extraído de [1].  
1970-1972 : Estimado según antecedentes presentados en [3].

Cuadro 4

1960-1969 : Extraído de [1].  
1970-1972 : Los aportes patronales totales estimados según antecedentes presentados en [3], se distribuyeron sectorialmente de acuerdo con las relaciones entre los aportes patronales y las remuneraciones de los asalariados de cada rama de actividad económica existente en 1969.

Cuadro 5

1960-1969 : Extraído de [1].

1970-1972 : Obtenido por diferencia entre las series de los cuadros 1 y 2.

Cuadro 6

1960-1972 : La depreciación total estimada según antecedentes presentados en [3], se distribuyó sectorialmente de acuerdo con las relaciones, obtenidas de [4], entre depreciación y producto de cada rama de actividad económica vigentes en 1961.

Cuadro 7

1960-1972 : Obtenido por diferencia entre las series del cuadro 5 y 6.

BRASIL

a) Fuentes:

- [1] Fundação Getúlio Vargas, Instituto Brasileiro de Economia, Centro de Contas Nacionais, Centro de Estudos Fiscais, Sistema de Contas Nacionais, Setembro de 1974.
- [2] Fundação Getúlio Vargas, Instituto Brasileiro de Economia, Centro de Contas Nacionais, Contas Nacionais do Brasil, 1939, 1947-1967, Volumen II.
- [3] Serviço de Estatística da Previdência e Trabalho, Anuário Estatístico do Brasil, 1970, 1971, 1972 y 1973, Resultados da Apuração por Amostragem dos formulário da "Lei dos 2/3".
- [4] Ministério do Planejamento e Coordenação Geral, Fundação IBGE, Instituto Brasileiro de Estatística, Censo Demográfico, 1970.
- [5] Estimaciones Propias de Población Ocupada, a partir de datos censales.
- [6] Revista Brasileira de Economia, Vol. 27, julio/septiembre, 1973, Matriz do Insumo - Produto do Brasil, 1969.
- [7] Instituto Nacional de Previdência Social, Anuario do Brasil 1963-1972, Institutos E Serviços de Previdência E Assistência Social, Resultados Financeiros.



[8] CEMLA, Aspectos Financieros del Seguro Social en América Latina, 1963.

b) Procedimientos:

Nota:

Para los años comprendidos entre 1959 y 1970 no se dispuso de información oficial revisada, que fuera consistente con las nuevas series oficiales, que parten de 1970.

Cuadro 1

1959 y

1970-1972 : Se adicionó a las cifras del producto interno neto a costo de factores, según [1], las estimaciones de depreciación por ramas de actividad económica del cuadro 6.

1960 : Se proyectaron a 1960 las estimaciones oficiales del producto por ramas de actividad correspondientes a 1959, mediante la aplicación de índices de cuántum y de precios de las estimaciones de [2]. Los valores brutos se obtuvieron sumando las estimaciones de depreciación por ramas de actividad económica del cuadro 6.

Cuadro 2

1970-1972 : Obtenido por suma de las series de los cuadros 3 y 4.

Cuadro 3

1970-1972 : Los salarios de los sectores no agrícolas se obtuvieron a partir de los salarios medios mensuales presentados por [3], de las estimaciones de población ocupada según [4] y [5], suponiendo el total anual equivalente a 12.7 veces la remuneración mensual calculada, a modo de incluir en la estimación los pagos extraordinarios y gratificaciones. Las estimaciones de salarios agrícolas se obtuvieron según antecedentes proporcionados por [5], por informaciones parciales sobre salarios mínimos pagados e incluyendo la población ocupada estimada según [4] y [5].

/Cuadro 4

Cuadro 4

1970-1972 : Se aplicó el porcentaje de contribuciones patronales presentado en [7] al total de los aportes previsionales según [6]. Las estimaciones sectoriales se efectuaron aplicando relaciones estimadas de cumplimiento de las leyes previsionales, entre aportes patronales y salarios para cada rama de actividad económica.

Cuadro 5

1970-1972 : Se obtuvo por diferencia entre las series de los cuadros 1 y 2.

Cuadro 6

1959, 1960,  
1970-1972 : Los totales corresponden a estimaciones oficiales de [1] y [2], los que se distribuyeron sectorialmente aplicando relaciones estimadas entre depreciación y producto, para cada rama de actividad económica, a partir de información parcial y comparaciones internacionales pertinentes.

Cuadro 7

1970-1972 : Se obtuvo por diferencia entre las series de los cuadros 5 y 6.

COLOMBIA

- a) Fuentes:
- [ 1 ] Banco de la República, Cuentas Nacionales, 1950-1967.
  - [ 2 ] Banco de la República, Cuentas Nacionales, 1967-1969.
  - [ 3 ] Banco de la República, Cuentas Nacionales, 1968-1972.
  - [ 4 ] Banco de la República, Cuentas Nacionales, 1967-1970.
  - [ 5 ] CEMLA, Aspectos Financieros del Seguro Social en América Latina, 1963.

b) Procedimientos:

Cuadro 1

1960-1966 : Extraído de [1].  
1967 : Extraído de [2].  
1968-1972 : Extraído de [3].

Cuadro 2

1960-1966 : Extraído de [1].  
1967-1970 : Extraído de [4].  
1971-1972 : Extraído de [3].

Cuadro 3

1960-1972 : Obtenido por diferencia entre las series de los cuadros 2 y 4.

Cuadro 4

1960-1972 : Se aplicó el porcentaje de contribuciones patronales presentado en [5] al total de los aportes previsionales según [1], [3] y [4]. Las estimaciones sectoriales se efectuaron aplicando relaciones estimadas de cumplimiento de las leyes previsionales entre aportes patronales y remuneraciones de los asalariados para cada rama de actividad económica.

Cuadro 5

1960-1972 : Obtenido por diferencia entre las series de los cuadros 1 y 2.

Cuadro 6

1960-1972 : La depreciación total según [1], [3] y [4], se distribuyó sectorialmente de acuerdo a relaciones estimadas entre depreciación y producto, para cada rama de actividad económica, a partir de información parcial y comparaciones internacionales pertinentes.

Cuadro 7

1960-1972 : Se obtuvo por diferencia entre las series de los cuadros 5 y 6.

COSTA RICA

- a) Fuentes: [1] Banco Central de Costa Rica, Cifras de Cuentas Nacionales de Costa Rica, Serie 1957-1972.  
[2] CEMLA, Aspectos Financieros del Seguro Social en América Latina, 1963.

b) Procedimientos:

Cuadro 1

1960-1972 : Extraído de [1].

Cuadro 2

1960-1972 : Extraído de [1].

Cuadro 3

1960-1972 : Obtenido por diferencia entre las series de los cuadros 2 y 4.

Cuadro 4

1960-1972 : Se aplicó el porcentaje de contribuciones patronales presentado en [2] al total de los aportes previsionales según [1]. Las estimaciones sectoriales se efectuaron aplicando relaciones estimadas de cumplimiento de las leyes previsionales entre aportes patronales y remuneraciones de los asalariados para cada rama de actividad económica.

Cuadro 5

1960-1972 : Obtenido por diferencia entre las series de los cuadros 1 y 2.

Cuadro 6

1960-1972 : Extraído de [1].

Cuadro 7

1960-1972 : Obtenido por diferencia entre las series de los cuadros 5 y 6.

CHILE

a) Fuentes:

[1] ODEPLAN, Distribución del Ingreso y Cuentas de Producción, 1960-1970.

[2] ODEPLAN, Cuentas Nacionales de Chile, 1965-1972.

[3] Instituto Nacional de Estadísticas, Indices de Sueldos y Salarios y Población Ocupada según Actividad Económica, en Boletín Mensual del Banco Central de Chile, julio de 1972 y julio de 1973.

b) Procedimientos:

Cuadro 1

1960-1970 : Extraído de [1].

1971-1972 : Se sumó al producto interno neto a costo de factores según [2], las estimaciones de depreciación sectorial del cuadro 6.

Cuadro 2

1960-1970 : Extraído de [1].  
1971-1972 : Obtenido por suma de las series de los cuadros 3 y 4.

Cuadro 3

1960-1970 : Extraído de [1].  
1971-1972 : A partir de los sueldos y salarios totales según [2], se estimaron los sueldos y salarios por ramas de actividad económica con índices de sueldos y salarios y población ocupada de acuerdo con información contenida en [3].

Cuadro 4

1960-1970 : Extraído de [1].  
1971-1972 : De acuerdo con el total de aportes patronales registrados en [2], se estimaron los valores por ramas de actividad económica aplicando las relaciones sectoriales de aportes patronales a sueldos y salarios vigentes en 1970.

Cuadro 5

1960-1970 : Extraído de [1].  
1971-1972 : Obtenido por diferencia entre las series de los cuadros 1 y 2.

Cuadro 6

1960-1970 : Extraído de [1].  
1971-1972 : La depreciación total se obtuvo de [2]. La depreciación por ramas de actividad económica se estimó manteniendo las relaciones sectoriales de depreciación a producto vigentes en 1970.

Cuadro 7

1960-1970 : Extraído de [1].  
1971-1972 : Obtenido por diferencia entre las series de los cuadros 5 y 6.

MEXICO

a) Fuentes:

[1] Banco de México, Cuentas Nacionales y Acervo de Capital, 1950-1967.

[2] Banco de México, Informe Anual, 1973.

- [ 3 ] OIT, Anuario de Estadísticas del Trabajo, 1973.
- [ 4 ] Secretaría de Industria y Comercio, Dirección General de Estadística, Censo General de Población, 1960.
- [ 5 ] Secretaría de Industria y Comercio, Dirección General de Estadística, Censo General de Población, 1970.
- [ 6 ] Estimaciones Propias de Población Ocupada, a partir de datos censales.
- [ 7 ] IBRD, The Economy of Mexico A Basic Report, Report 192-ME.
- [ 8 ] CEMIA, Aspectos Financieros del Seguro Social en América Latina, 1963.

b) Procedimientos:

Cuadro 1

- 1960-1967 : Extraído de [1].
- 1968-1972 : Del producto interno bruto a precios de mercado sectorial según [2], se restó la tributación indirecta neta de subsidio, que fue estimada de acuerdo con las relaciones sectoriales entre tributación indirecta neta y producto vigentes en 1967.

Cuadro 2

- 1960-1967 : Extraído de [1].
- 1968-1972 : Obtenido por suma de las series de los cuadros 3 y 4.

Cuadro 3

- 1960-1972 : Con índices de sueldos y salarios medios y de población ocupada según [3], [4], [5] y [6], respectivamente, se elaboraron índices de remuneraciones por rama de actividad económica que fueron aplicados a los sueldos y salarios sectoriales vigentes en 1967.

Cuadro 4

- 1960-1972 : Se aplicaron las participaciones de contribuciones patronales estimadas en [7] a los totales anuales de los aportes previsionales según [6]. Las estimaciones sectoriales se efectuaron aplicando relaciones estimadas de cumplimiento de las leyes previsionales entre aportes patronales y sueldos y salarios para cada rama de actividad económica.

/Cuadro 5

Cuadro 5

1960-1967 : Extraído de [1].  
1968-1970 : Obtenido por diferencia entre las series de los cuadros 1 y 2.

Cuadro 6

1960-1967 ; Extraído de [1].  
1968-1972 : Se usaron las relaciones sectoriales de depreciación a producto estimadas para 1967 corregidas por índices de precios relativos de los bienes de capital.

Cuadro 7

1960-1967 : Extraído de [1].  
1968-1972 : Obtenido por diferencia entre las series de los cuadros 5 y 6.

PANAMA

a) Fuentes:

- [1] Dirección de Estadística y Censo, Ingreso Nacional, 1960-1968, Estadística Panameña, Serie C, VII 70.
- [2] Dirección de Estadística y Censo, Ingreso Nacional, 1969-1970, Estadística Panameña, año XXXI.
- [3] Dirección de Estadística y Censo, Ingreso Nacional, 1971-1972, Estadística Panameña, año XXXIII.
- [4] Dirección de Estadística y Censo, Encuesta Mano de Obra, 1963-1972, Estadística Panameña, Serie "O".
- [5] Dirección de Estadística y Censo, Censo de Población de 1960.
- [6] Dirección de Estadística y Censo, Censo de Población de 1970.
- [7] Estimaciones Propias de Población Ocupada, a partir de datos censales.
- [8] CEMLA, Aspectos Financieros del Seguro Social en América Latina, 1963.

b) Procedimientos:

Nota:

Para los años 1960-1962, sólo para los cuadros 1 y 6 fue posible disponer de información suficiente.

Cuadro 1

1960-1968 : Extraído de [1].  
1968-1970 : Extraído de [2].  
1971-1972 : Extraído de [3].

Cuadro 2

1963-1972 : Obtenido por suma de las series de los cuadros 3 y 4.

Cuadro 3

1963-1972 : Estimaciones según informaciones contenida en [4], [5], [6] y [7].

Cuadro 4

1963-1972 : Se aplicaron las participaciones de contribuciones patronales de [8] al total de los aportes previsionales según [1], [2] y [3]. Las estimaciones sectoriales se efectuaron aplicando relaciones estimadas de cumplimiento de las leyes previsionales entre aportes patronales y sueldos y salarios para cada rama de actividad económica.

Cuadro 5

1963-1972 : Obtenido por diferencia entre las series de los cuadros 1 y 2.

Cuadro 6

1960-1972 : La depreciación total según [1], [2] y [3], se distribuyó sectorialmente de acuerdo a relaciones estimadas entre depreciación y producto, para cada rama de actividad económica, a partir de información parcial y comparaciones internacionales pertinentes.

Cuadro 7

1963-1972 : Obtenido por diferencia entre las series de los cuadros 5 y 6.

PERU

a) Fuentes:

- [1] Estimaciones preliminares adelantadas por el Banco Central de Reserva del Perú en abril de 1972.
- [2] Banco Central de Reserva del Perú, Cuentas Nacionales, 1960-1973.
- [3] CEMLA, Aspectos Financieros del Seguro Social en América Latina, 1963.

/b) Procedimientos:



b) Procedi-  
mientos:

Cuadro 1

1960-1968 : Extraído de [1].

1969-1972 : Se calculó el producto interno bruto a costo de factores a partir del producto nacional bruto a precios de mercado según [2], actualizándose la tributación indirecta neta sectorial y las utilidades sectoriales netas remitidas al exterior para el período, sobre la base de indicadores pertinentes.

Cuadro 2

1960-1970 : Extraído de [1].

Cuadro 3

1960-1970 : Obtenido por diferencia entre las series de los cuadros 2 y 4.

Cuadro 4

1960-1970 : Se aplicaron las participaciones de contribuciones patronales de [3] al total de los aportes previsionales según [2]. Las estimaciones sectoriales se efectuaron aplicando relaciones estimadas de cumplimiento de las leyes previsionales entre aportes patronales y remuneraciones a los asalariados para cada rama de actividad económica.

Cuadro 5

1960-1968 : Extraído de [1].

1969-1970 : Obtenido por diferencia entre las series de los cuadros 1 y 2.

Cuadro 6

1960-1968 : Extraído de [1].

1969-1972 : La depreciación se obtuvo de [2]. La depreciación por ramas de actividad económica se estimó manteniendo las relaciones sectoriales de depreciación a producto vigentes en 1968.

Cuadro 7

1960-1968 : Extraído de [1].

1969-1970 : Obtenido por diferencia entre las series de los cuadros 5 y 6.

URUGUAY

- a) Fuentes:
- [1] Banco Central del Uruguay, Cuentas Nacionales, 1969.
  - [2] Banco Central del Uruguay, Información Disponible sobre Cuentas Nacionales, noviembre de 1972.
  - [3] Banco Central del Uruguay, Cuentas Nacionales, 1971.
  - [4] Dirección General de Estadística y Censo, Indice Medio de Salarios por Actividad Económica, en Anuario de Estadísticas del Trabajo, OIT.
  - [5] Banco Central del Uruguay, Suéldos y Salarios, 1971.

b) Procedimientos:

Cuadro 1

- 1960-1967 : Extraído de [1].
- 1968-1970 : Extraído de [2].

Cuadro 2

- 1960-1967 : Extraído de [1].
- 1968-1969 : Obtenido por suma de las series de los cuadros 3 y 4.
- 1970 : Se aplicaron índices de salarios medios, según [4], sobre las remuneraciones sectoriales correspondientes a 1969, y los resultados se compatibilizaron con el total de las remuneraciones para 1970 presentados en [3].

Cuadro 3

- 1960-1967 : Extraído de [1].
- 1968-1969 : Extraído de [5].
- 1970 : Obtenido por diferencia entre las series de los cuadro 2 y 4.

Cuadro 4

- 1960-1967 : Extraído de [1].
- 1968-1970 : Se usaron las relaciones de aportes patronales a remuneraciones de los asalariados por rama de actividad económica de 1967, y los resultados se compatibilizaron con el total de los aportes patronales para 1968-1970 presentados en [3].

Cuadro 5

- 1960-1967 : Extraído de [1].
- 1968-1970 : Obtenido por diferencia entre las series de los cuadros 1 y 2.

Cuadro 6

1960-1967 : Extraído de [1].  
1968-1970 : Se usaron relaciones sectoriales entre depreciación y producto, calculadas sobre la base de las estimadas para el período 1960-1967 y corregidas por índices de precios relativos de los bienes de capital.

Cuadro 7

1960-1967 : Extraído de [1].  
1968-1970 : Obtenido por diferencia entre las series de los cuadros 5 y 6.

VENEZUELA

- a) Fuentes:
- [1] Banco Central de Venezuela, Informe Económico, 1973.
  - [2] Banco Central de Venezuela, Informes Económicos, 1960-1972.
  - [3] Mensajes Presidenciales al Congreso, 1972 y 1973, Datos sobre Ingresos percibidos por el Instituto Venezolano de Seguridad Social.
  - [4] CEMLA, Aspectos Financieros del Seguro Social en América Latina, 1963.

b) Procedimientos:

Nota:

Las series oficiales revisadas parten de 1969 y han sido estimadas de acuerdo, con el nuevo SCN; no son conceptualmente comparables con las anteriores series oficiales ni tienen la misma cobertura.

Cuadro 1

1969-1973 : Extraído de [1].

Cuadro 2

1969-1973 : Extraído de [1].

Cuadro 3

1969-1973 : Obtenido por diferencia entre las series de los cuadros 2 y 4.

Cuadro 4

1969-1973 : Se aplicaron las participaciones de contribuciones patronales presentadas en [4] al total de los aportes previsionales determinados según [2] y [3]. Las estimaciones sectoriales se efectuaron aplicando relaciones estimadas de cumplimiento de las leyes previsionales entre aportes patronales y remuneraciones de los asalariados para cada rama de actividad económica.

Cuadro 5

1969-1973 : Extraído de [1].

Cuadro 6

1969-1973 : Extraído de [1].

Cuadro 7

1969-1973 : Extraído de [1].