

NACIONES UNIDAS

CONSEJO  
ECONOMICO  
Y SOCIAL



LIMITADO  
E/CEPAL/L.170  
31 de diciembre de 1977

ORIGINAL: ESPAÑOL



CEPAL  
Comisión Económica para América Latina

BIBLIOGRAFIA SOBRE TRANSPORTE EN CHILE

Preparado por el Programa de Transporte Marítimo OEA/CEPAL

78-1-153



El presente documento incluye todas las publicaciones sobre el transporte en Chile disponibles en la CEPAL y en las bibliotecas de la Universidad Austral de Chile, Universidad Católica de Chile, Universidad Católica de Valparaíso, Universidad de Concepción, Universidad de Chile y Universidad Técnica de Chile, sede Valdivia.

Comprende las obras relacionadas con el transporte aéreo, carretero, ferroviario, marítimo, multimodal y urbano publicadas desde el año 1955, por cuanto las editadas hasta esa fecha figuran en una bibliografía preparada anteriormente.

Su estructura y clasificación se basan en el sistema descrito en el documento Esquema de organización de la información del Sector Transporte (E/CEPAL/1008/Rev.1), que corresponde al informe final de un proyecto conjunto del Banco Mundial y la CEPAL. Por ese motivo, algunos títulos que se refieren a diversos temas específicos se incluyen en dos o más capítulos.

Esta Bibliografía fue preparada por Tomás Sepúlveda Whittle, Consultor Regional del Programa de Transporte Marítimo OEA/CEPAL, Profesor de la Universidad Católica de Valparaíso, con la colaboración, en el acopio de informaciones, de sus alumnos de la Escuela de Transporte en las asignaturas de Economía del Transporte (1976) e Introducción al Transporte (1977).

Se agradece la valiosa cooperación prestada a este trabajo por el Departamento de Obras Civiles de la Universidad de Chile, la Universidad Austral de Chile, la Universidad de Concepción y la Universidad Técnica del Estado, sede Valdivia.



OBRAS GENERALES

ALLARD NEUMAN, Raúl. Registro de naves. Sistema de publicidad naval. Valparaíso, Universidad Católica de Valparaíso, Facultad de Ciencias Sociales y Jurídicas, 1961.

ALLARD P., Jorge. Cien años de la Compañía Sud-Americana de Vapores. Santiago, Editorial Universitaria, 1972.

ANSIETA NUÑEZ, Alfonso. El conocimiento de embarque. Santiago, Editorial Andrés Bello, 1972.

GALVEZ, Tristán y Sergio GONZALEZ. El transporte en Chile. Santiago, Universidad de Chile, Departamento de Obras Civiles, 1976.

HUMERES MAGNAN, Luis. Derecho marítimo (tomado del curso del Prof. Enrique Munita Becerra). Santiago, Editorial Jurídica de Chile, 1966.

INSTITUTO DE ECONOMIA Y PLANIFICACION, UNIVERSIDAD DE CHILE.  
El transporte en Chile. Santiago, Universidad de Chile, 1967.

INSTITUTO DE ESTUDIOS DE LA MARINA MERCANTE IBEROAMERICANA.  
La Marina Mercante Iberoamericana, anuarios 1964 a 1977.  
Buenos Aires, IEMMI, 1964 a 1977.

LAGOS LOPEZ, Luis. El régimen legal del comercio de cabotaje en Chile. Santiago, Universidad de Chile, Facultad de Ciencias Jurídicas y Sociales, 1958.

LAZO ROBLES, María Cristina, Miguel A. BONILLA BRICEÑO y Horacio H. LOPEZ CAMPOS. Estudio descriptivo de las características de los trabajadores marítimos del puerto de Valparaíso.

Valparaíso, Universidad de Chile, Sede Valparaíso, Carrera de Servicio Social (patrocinado por la Cámara Marítima de Chile), abril de 1975.

LLOYD'S REGISTER OF SHIPPING. Register of Ships. London, 1955 a 1977, (vol. A-L y M-Z, 1955-56 a 1977-78).

MARTINEZ CARDENAS Pedro. El contrato de transporte marítimo o contrato de fletamento. Santiago, Editorial Universitaria, 1960.

MARTINEZ A., José y Luis GALLARDO V. Estudio de mercado y campo ocupacional de los profesionales de transporte. Valparaíso, Universidad Católica de Valparaíso, Escuela de Transporte, 1976.

MIRANDA ROJAS, Oscar. Transporte caminero, marítimo, aéreo y ferroviario. Santiago, Corporación de Fomento de la Producción, 1966.

NOVOA V., Sergio y Raúl ALLARD N. Medios de transporte. Valparaíso, Universidad Católica de Valparaíso, Escuela de Transporte, 1975.

PAOLINELLI MONTI, Italo. Los medios de transporte en Chile. Santiago, Editorial Universitaria, 1960.

SEPULVEDA LAGOS, Diego A. Derecho marítimo en el área andina. Santiago, Universidad de Chile, Facultad de Ciencias Jurídicas y Sociales, 1968.

SEPULVEDA WHITTLE, Tomás. Bibliografía sobre transporte en Chile.  
Valparaíso, Universidad Católica de Valparaíso, Facultad de  
Comercio y Ciencias Económicas, Fundación Adolfo Ibañez,  
Escuela de Negocios, setiembre de 1956.

VIGNALES L., Alberto y Silvia WICKHAM. Desarrollo de los transportes  
en Chile. Santiago, 1976.





A. ASPECTOS ESPACIALES Y GEOGRAFICOS

AGUAYO BENARD, Nora. El territorio de Chile en su triple aspecto: terrestre, marítimo y aéreo. Concepción, Universidad de Concepción, 1965.

ARANCIBIA C., Hugo y Florencia FRANTISCHEK M. Estudio de la demanda por servicio de transporte de pasajeros (corredor Santiago - Concepción). Santiago, Universidad de Chile, Departamento de Economía (Doc. de Investigación Nº 22), agosto de 1977.

BAHAMONDES, Renzo. Plan de transportes para la región de los Canales. Concepción, Universidad de Concepción, 1970.

CAMARA CHILENA DE LA CONSTRUCCION. Análisis de la infraestructura del país. Santiago, Editorial del Pacífico, 1968.

CESPED DOERING, Eduardo A. Transporte de caliche de Pampa Lagarto a la planta de elaboración María Elena. Santiago, Universidad de Chile, 1963.

ERAZO, Luis y Asociados. Factibilidad física y económica de los sistemas de transporte de la región conformada por Chiloé Continental y Aisén. Santiago, Corporación de Fomento de la Producción, diciembre 1974.

ERAZO, Luis y Asociados. Plan integral de obras públicas de infraestructura para Chiloé insular, continental y región de Aisén. Resumen y conclusiones. Santiago, Ministerio de Obras Públicas, Dirección de Planeamiento, abril 1977.

GALARZA OSSA, Irene Margot. Los distintos medios de transporte en el norte de Chile y su competencia. Santiago, Universidad Católica de Chile, Facultad de Ciencias Físicas y Matemáticas, Escuela de Ingeniería, 1970.

GARCIA POSADA, Ricardo. Estudio de transportes en el Norte Grande en relación con el problema alimenticio. Santiago, Universidad de Chile, 1956.

IZQUIERDO VERGARA, Nicolás. Estudio general del mejoramiento de los medios de transporte en la provincia de Magallanes. Santiago, Universidad de Chile, 1957.

JUSTINIANO STEWART, PABLO y Patricio LEGARRETA LUIS. Racionalización de los transportes entre Chuquicamata y Antofagasta. Santiago, Universidad de Chile, 1974.

PRESIDENCIA DE LA REPUBLICA. OFICINA DE PLANIFICACION NACIONAL. Selección de vías transcordilleranas. Santiago, octubre de 1976.

RAVANAL ZAMORA, Luis Patricio. Análisis del sistema de transporte en la mina Schwager. Santiago, Universidad de Chile, 1974.

RUIZ SALINAS, Hugo. Estudio del mejoramiento de los sistemas de transporte en la provincia de Aisén. Santiago, Universidad de Chile, 1959.

SAITUA MISTAL, Miguel. Estudio de una solución para el Canal de Chacao. Santiago, Universidad de Chile, 1970.

SANDOVAL GOMEZ DE LA TORRE, Jorge. Estudio de los sistemas de transporte que requieren las plantas de celulosa de la hoya del Bío-Bío. Santiago, Universidad de Chile, 1957.

- SANHUEZA VALENZUELA, Luis. Estudio del mejoramiento del ferrocarril de Cabildo a Petorca y de su reemplazo por un camino con o sin pavimento. Santiago, Universidad de Chile, 1961.
- SERRANO PARRA, Guido. Estudio de las vías de comunicación necesarias para el desarrollo de la zona de atracción de ferrocarril de Temuco a Carahue. Santiago, Universidad de Chile, 1955.
- SOMMER SULFRIAN, Roeg. Transporte adicional de mineral de fierro entre la mina Algarrobo y el puerto Guacolda. Estudio de un problema de transporte. Santiago, Universidad de Chile, 1971.
- UNIVERSIDAD CATOLICA DE VALPARAISO. ESCUELA DE TRANSPORTE. Informe final del Primer Seminario Regional de Transporte (Puerto Montt, julio 1977). Valparaíso, julio 1977.
- UNIVERSIDAD DE CHILE. ESCUELA DE ECONOMIA, VALPARAISO. Análisis del sistema de transporte en las provincias de Valparaíso, Aconcagua y Coquimbo. Valparaíso, Facultad de Ciencias Económicas, 1965.
- VIOLIC CVITANIC, Iván. Proyecto de transporte de caliche de Pampa Lagarto Norte a la planta de elaboración. Santiago, Universidad de Chile, 1965.

1. The first part of the document discusses the importance of maintaining accurate records of all transactions and activities. It emphasizes that proper record-keeping is essential for ensuring transparency and accountability in financial operations. This section also highlights the role of internal controls in preventing fraud and errors.

2. The second part of the document focuses on the implementation of robust risk management strategies. It outlines various risk assessment techniques and provides guidance on how to identify, evaluate, and mitigate potential risks. The text stresses the need for a proactive approach to risk management to protect the organization's assets and reputation.

3. The third part of the document addresses the importance of effective communication and reporting. It discusses the need for clear and concise communication channels and the role of regular reporting in keeping stakeholders informed. This section also touches upon the importance of maintaining accurate financial statements and providing timely updates to management and investors.

4. The fourth part of the document discusses the importance of maintaining accurate records of all transactions and activities. It emphasizes that proper record-keeping is essential for ensuring transparency and accountability in financial operations. This section also highlights the role of internal controls in preventing fraud and errors.

5. The fifth part of the document focuses on the implementation of robust risk management strategies. It outlines various risk assessment techniques and provides guidance on how to identify, evaluate, and mitigate potential risks. The text stresses the need for a proactive approach to risk management to protect the organization's assets and reputation.

6. The sixth part of the document addresses the importance of effective communication and reporting. It discusses the need for clear and concise communication channels and the role of regular reporting in keeping stakeholders informed. This section also touches upon the importance of maintaining accurate financial statements and providing timely updates to management and investors.

7. The seventh part of the document discusses the importance of maintaining accurate records of all transactions and activities. It emphasizes that proper record-keeping is essential for ensuring transparency and accountability in financial operations. This section also highlights the role of internal controls in preventing fraud and errors.

8. The eighth part of the document focuses on the implementation of robust risk management strategies. It outlines various risk assessment techniques and provides guidance on how to identify, evaluate, and mitigate potential risks. The text stresses the need for a proactive approach to risk management to protect the organization's assets and reputation.

9. The ninth part of the document addresses the importance of effective communication and reporting. It discusses the need for clear and concise communication channels and the role of regular reporting in keeping stakeholders informed. This section also touches upon the importance of maintaining accurate financial statements and providing timely updates to management and investors.

10. The tenth part of the document discusses the importance of maintaining accurate records of all transactions and activities. It emphasizes that proper record-keeping is essential for ensuring transparency and accountability in financial operations. This section also highlights the role of internal controls in preventing fraud and errors.

B. TENDENCIAS HISTORICAS

GALLEGOS U., Belisario. Análisis estadístico de 15 años de cabotaje. Valparaíso, publicado por Asociación Nacional de Armadores, 1961.

INSTITUTO DE ECONOMIA, UNIVERSIDAD DE CHILE. Movimiento de carga de cabotaje 1950-1958. Santiago, Publicaciones del Instituto de Economía (Nº 21), 1959.

VELIZ, Claudio. Historia de la Marina Mercante de Chile. Santiago, Ediciones de la Universidad de Chile, Editorial Universitaria, 1961.

VILLALOBOS VICENCIO, Ana. Diecisiete años de cabotaje 1946-1962. Valparaíso, Universidad Católica de Valparaíso, Escuela de Historia y Geografía y Ciencias Sociales, 1963.

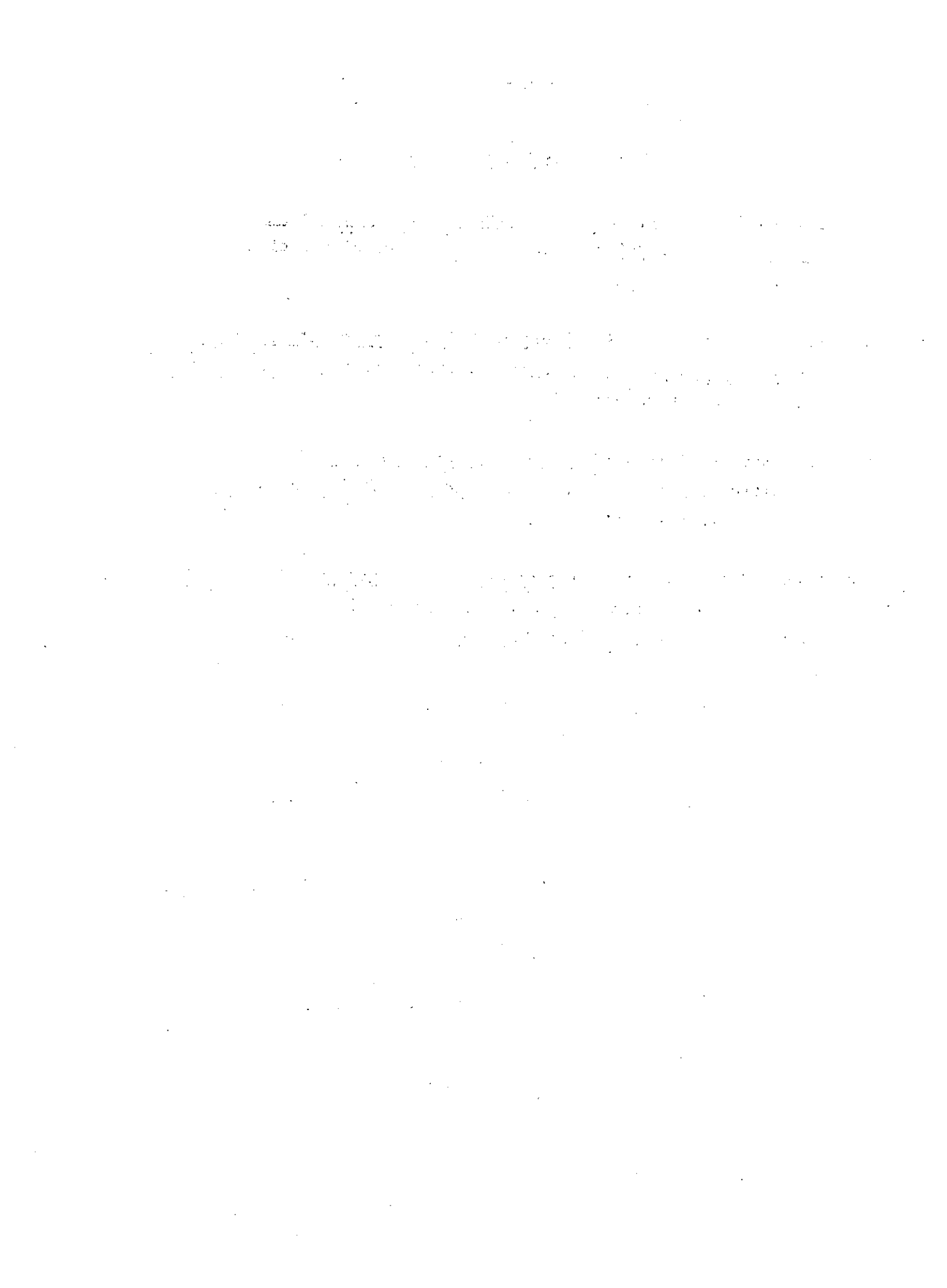

C. EL TRANSPORTE Y LA ECONOMIA

- AGUAYO VICENCIO, Sylvia. Aspectos económicos y tributarios de fomento del transporte. Concepción, Universidad de Concepción, 1970.
- BARAQUI, Jaime y Eduardo BASSO S. Economías del transporte caminero, marítimo y aéreo. Santiago, Ministerio de Obras Públicas y Transportes, Dirección del Planeamiento (Publicación Nº 33), 1966.
- BASSO, Eduardo. Condiciones actuales y costo del transporte en Chile. Santiago, Ministerio de Obras Públicas y Transportes, Dirección de Planeamiento, Departamento de Planes de Obras Públicas (Publicación Nº 13), junio 1963.
- BROWN, Robert T. Transport and the economic integration of South America. Washington, D. C., The Brookings Institution, Transport Research Programme, 1966.
- CHARME AGUIRRE, Cristián. Plan de inversiones en el sector transporte de pasajeros a larga distancia en Chile. Santiago, Universidad Católica de Chile, Escuela de Ingeniería, 1972.
- DE BOURGUIE VERA, Carlos Eduardo. Jurisprudencia tributaria en la agricultura, la minería, la siderurgia y los transportes. Concepción, Universidad de Concepción, 1974.
- FREDES, Carlos. Curso de Economía: Elementos de Economía Chilena. Santiago, Editorial Universitaria, 1962.
- HURTADO RUIZ-TAGLE, Carlos y Arturo ISRAEL P. Tres ensayos sobre el transporte en Chile. Santiago, Universidad de Chile, Instituto de Economía, 1964.

JARA DIAZ, Sergio y Tristán GALVEZ. Generación y efectos del mercado de transporte. Santiago, Universidad de Chile, Departamento de Obras Civiles, 1976.

LAREE GRANGER, Denise. Estudio comparativo de los costos de medios de transporte en Chile y su elección para diversas distancias desde el punto de vista de la economía nacional. Santiago, Universidad de Chile, 1957.

MERA PICHAUD, Joaquín. De la copropiedad naval. Santiago, Universidad de Chile, Escuela de Derecho, Editorial Universitaria, 1966.

MINISTERIO DE RELACIONES EXTERIORES. SECRETARIA EJECUTIVA PARA LOS ASUNTOS DE LA ALALC. Asesoría de Transportes. Incidencia de los fletes marítimos en los precios de las exportaciones chilenas. Santiago, noviembre 1976.

PAZ MISRI, Saúl. Comparación de costos marítimos y terrestres de transporte de carga en Chile y Argentina, a través del Paso del Pehuenche para tres productos típicos de exportación. Santiago, Universidad de Chile, 1964.

SAONA, Reinaldo y Nelson ARAYA M. Factores básicos del desarrollo económico internacional. Valdivia, Universidad Técnica del Estado, Sede Valdivia.

SIMONETTI VALENZUELA, Jaime. Presupuesto de las empresas fiscales de transporte. Santiago, Universidad Católica de Chile, 1965.



THORMANN GUERRA, Carmen. Diagnóstico del estado actual de las estadísticas nacionales en el sector transporte y comunicaciones. Santiago, Universidad de Chile, Escuela de Economía, 1969.

UNIVERSIDAD CATOLICA DE VALPARAISO, ESCUELA DE TRANSPORTE. Costos de transporte. Valparaíso, Documento 71, 1974.

ZINCKE QUIROZ, Germán. El consumo de energía y combustible en el transporte chileno. Santiago, Universidad de Chile, 1963.

The first part of the document discusses the importance of maintaining accurate records of all transactions. It emphasizes that proper record-keeping is essential for the success of any business and for the protection of the interests of all parties involved. The document then goes on to describe the various methods and techniques used to collect and analyze data, highlighting the need for consistency and reliability in the information gathered.

The second part of the document focuses on the practical aspects of data collection and analysis. It provides a detailed overview of the different types of data that can be collected, such as sales figures, customer feedback, and market trends. It also discusses the various tools and software used to analyze this data, and how to interpret the results to make informed business decisions. The document concludes by emphasizing the importance of regular data review and the need to adapt to changing market conditions.

D. MARCO INSTITUCIONAL DE LA PLANIFICACION

BROWN, Robert T. y Carlos HURTADO R-T. Una política de transportes para Chile. Santiago, Universidad de Chile, Instituto de Economía, 1963.

CORPORACION DE FOMENTO DE LA PRODUCCION. Programa de transporte para Chile, 1961-1970. Santiago, 1976 (2 v.).

DIAZ CUEVAS, Hernán y Jaime MAUREIRA BUSTOS. Coordinación y planificación del sector de los transportes en Chile. Santiago, Universidad Católica de Chile, Facultad de Ciencias Físicas y Matemáticas, Escuela de Ingeniería, 1969.

GIBSON ALDUNATE, Jaime Francisco. El transporte marítimo de servicio exterior: líneas centrales de una nueva política para Chile. Santiago, Universidad de Chile, 1973.

H. JUNTA DE GOBIERNO DE CHILE. Política nacional de transporte marítimo. Ley de fomento de la Marina Mercante Nacional. Decreto-ley Nº 466 de 21 marzo 1974. Santiago, Editora Nacional Gabriela Mistral, 1974.

MINISTERIO DE OBRAS PUBLICAS, DIRECCION DE PLANEAMIENTO, DEPARTAMENTO DE AEROPUERTOS. Recomendaciones para la elaboración de un Plan Nacional de Aeropuertos. Santiago, Ministerio de Obras Públicas, 1960.

MORENO Z., Ibis y Sergio GUERRERO F. Los transportes y las comunicaciones y sus proyecciones en el desarrollo nacional. Santiago, Universidad Católica de Chile, 1964.

OFICINA DE PLANIFICACION REGIONAL BIO-BIO. Planificación Regional del Transporte Terrestre en la Región del Bío-Bío. Santiago, diciembre 1966.

SEPULVEDA WHITTLE, Tomás. Hacia una política naviera para la Asociación Latinoamericana de Libre Comercio. Universidad Católica de Valparaíso, Facultad de Comercio y Ciencias Económicas, Fundación Adolfo Ibáñez. Montevideo, Uruguay, Imprenta Vanguardia, abril de 1965.

UNIVERSIDAD CATOLICA DE CHILE. Estudios de planificación de transporte. Santiago, Editorial Universidad Católica de Chile, 1971.

UNIVERSIDAD DE CHILE, INSTITUTO DE ECONOMIA. Algunos aspectos institucionales y económicos del transporte en Chile. Santiago, 1966.

UNIVERSIDAD DE CHILE. El transporte en Chile; el marco institucional. Instituto de Economía y Planificación. Santiago, 1967.

WILLUMSEN V., Luis. Hacia una política de coordinación de transportes. Santiago, Universidad Católica de Chile, Departamento de Transporte (Documento de trabajo Nº 1), 1973.

E. PATRONES DE TRANSPORTE

- ANSIETA NUÑEZ, Alfonso. Introducción al seguro marítimo. Valparaíso, Ediciones Universitarias de Valparaíso, Imp. Talleres Barros Arana, 1976.
- BARRA CACERES, Rolando e Ivan YAÑEZ ORELLANA. Demanda, importación, descarga y transporte de trigo en Chile. Valparaíso, Universidad Católica de Valparaíso, Escuela de Transporte, diciembre de 1977.
- BRETHAUER KEIM, Norberto. Andarivel portátil para transporte de madera. Concepción, Universidad de Concepción, 1970.
- DIAZ BERNAL, Sergio. Siniestros marítimos (Memoria profesional para optar al grado de Capitán de la Marina Mercante Nacional). Valparaíso, publicada por Asociación Nacional de Armadores, 1957.
- FAHRENKROG, Edmundo. Organización, rendimiento y costos de transporte de pino insigne (Pinus radiata D. Don) para pulpa. Valdivia, Universidad Austral de Chile, Facultad de Ingeniería Forestal, 1972.
- GONZALEZ, Fernando y Juan MARTINEZ. Transporte y manipuleo de mercaderías que requieren cuidados especiales. Valdivia, Universidad Técnica del Estado, Sede Valdivia.
- GONZALEZ, Marcial. Existencia y abastecimiento de pino insigne (Pinus radiata D. Don) en la región occidental de la provincia de Valdivia. Valdivia, Universidad Austral de Chile, 1971.

- JABAT ALONSO, Antonio. Asistencia y salvamento (Memoria profesional para optar al grado de Capitán de la Marina Mercante Nacional). Valparaíso, publicada por Asociación Nacional de Armadores, 1957.
- MEDINA VERA, José Guillermo. De la echazón como avería gruesa (Memoria profesional para optar al grado de Capitán de la Marina Mercante Nacional). Valparaíso, publicada por Asociación Nacional de Armadores, 1958.
- MENDOZA TRONCOSO, Carlos. Estudio jurídico de las averías marítimas. Santiago, Editorial Universitaria, 1959.
- MULLER LONGO, César. El transporte de azúcar IANSA, una aplicación de la programación lineal a la toma de decisiones. Concepción, Universidad de Concepción, Ingeniería Civil, 1968.
- PROGRAMA DE COOPERACION TECNICA CHILE-CALIFORNIA, PROYECTO TRANSPORTES. El transporte de pasajeros en el Norte de Chile. Versión preliminar. Santiago, abril de 1966.
- REGISTRO NACIONAL DEL TRANSPORTISTA PROFESIONAL, SANTIAGO. Estructura del parque de vehículos de carga dedicados al transporte público. Santiago, 1975.
- SABIONCELLO SALINAS, Gerardo. El abordaje marítimo. Santiago, Editorial Universitaria, 1959.
- MEDEL DE LA BARRA, Fernando. Estudio sobre el transporte de carne y pescado congelados. Santiago, Universidad Católica de Chile, n. d.
- SCHULZ MENDEL, Renato. El transporte de pasajeros en el Norte de Chile. Santiago, Universidad de Chile, Facultad de Ciencias Económicas, 1966.

SOLARI GRAMATTICO, Juan Carlos. Evaluación de un proyecto de transporte. Caso: movilización del personal de la Sociedad Minera El Teniente S. A. Santiago, Universidad de Chile, Escuela de Economía, 1969.

UNIVERSIDAD CATOLICA DE VALPARAISO, ESCUELA DE TRANSPORTE.  
Estudio de demanda para cargos tipo en el Sector Transporte.  
Valparaíso, Doc. Nº 101, noviembre 1973.

ZAMORANO MUÑOZ, Augusto. Transporte de exportaciones no tradicionales de Chile. Valparaíso, Universidad Católica de Valparaíso, Escuela de Transporte, 1976.

...the ... of ...  
...the ... of ...  
...the ... of ...

...the ... of ...  
...the ... of ...  
...the ... of ...

...the ... of ...  
...the ... of ...  
...the ... of ...



F. FACILITACION

- AVENDAÑO Andrés, Domingo GODOY VITALI, Antonio GORI TARTAGLIA y Tomás SEPULVEDA WHITTLE. Simplificación de la documentación naviera (Informe de la Comisión designada por decreto 536 del Ministerio de Economía, de 3 noviembre 1959). Publicado por Asociación Nacional de Armadores y Cámara Marítima de Chile. Valparaíso, Imp. Cervantes, 1960.
- CEPAL. COMISION ECONOMICA DE LAS NACIONES UNIDAS PARA AMERICA LATINA. Estudio de facilitación del tránsito de mercadería con destino a Bolivia a través del puerto de Arica. Santiago, E/CEPAL/L.116, enero de 1975.
- CEPAL. COMISION ECONOMICA DE LAS NACIONES UNIDAS PARA AMERICA LATINA. Informe sobre la aplicación del Sistema Integrado de Tránsito de mercaderías con destino a Bolivia a través del puerto de Arica. Santiago, E/CEPAL/L.116/Add.1, febrero de 1976.
- CEPAL. COMISION ECONOMICA DE LAS NACIONES UNIDAS PARA AMERICA LATINA. Código Universal de Buques: Una Proposición. Preparado por el Programa de Transporte Marítimo OEA/CEPAL. Santiago, E/CEPAL/L.152, abril de 1977.
- CEPAL. COMISION ECONOMICA DE LAS NACIONES UNIDAS PARA AMERICA LATINA. Estudio de facilitación del tránsito de mercadería con destino a Bolivia a través del puerto de Arica: Bases para establecer una tarifa de la Administración Autónoma de Almacenes Aduaneros. Santiago, E/CEPAL/L.116/Add.2, julio de 1977.
- CEPAL. COMISION ECONOMICA DE LAS NACIONES UNIDAS PARA AMERICA LATINA. Convención latinoamericana que establece condiciones uniformes respecto de la responsabilidad de las empresas que proporcionan transporte internacional y otros servicios anexos. Santiago, E/CEPAL/L.153/Rev.1, junio de 1977.

CEPAL. COMISION ECONOMICA DE LAS NACIONES UNIDAS PARA AMERICA LATINA.

Convención latinoamericana que establece condiciones uniformes respecto de la responsabilidad de las empresas que proporcionan transporte internacional y otros servicios anexos.

Anteproyecto preparado por la Secretaría de la CEPAL.

Santiago, E/CEPAL/L.153/Rev.1/Add.1, agosto de 1977.

CEPAL. COMISION ECONOMICA DE LAS NACIONES UNIDAS PARA AMERICA LATINA.

Informe del Grupo de expertos sobre la reunión para redactar un proyecto de Convención Latinoamericana sobre Responsabilidad Civil de los porteadores en el transporte terrestre internacional. Santiago, E/CEPAL/1047, diciembre de 1977.

SEPULVEDA WHITTLE, Tomás. Operación Antipapeleo Marítimo. (Estudio preliminar para simplificar la documentación que se exige a las naves mercantes en los puertos de Chile). Publicado bajo los auspicios de la Cámara Marítima de Chile. Valparaíso, Imp. Cervantes, 1959.

SEPULVEDA WHITTLE, Tomás. Operación D.D.T. en puertos chilenos. (Estudio sobre disminución de la documentación y tramitaciones aduanero-portuarias). Valparaíso, febrero de 1962.

SEPULVEDA WHITTLE, Tomás. Gravámenes sobre fletes en los países de la ALALC. Valparaíso, abril de 1962.

UNIVERSIDAD NACIONAL DE CUYO. CENTRO DE ESTUDIOS INTERDISCIPLINARIOS DE FRONTERAS ARGENTINAS. Facilidades del tránsito terrestre entre Argentina y Chile. Mendoza, 1974.

G. LA BASE TECNOLÓGICA Y METODOLÓGICA

- BAKOVIC A., Miroslav. Transporte marítimo chileno de graneles; determinación de la flota requerida y criterios de elección. Santiago, Universidad Católica de Chile, Facultad de Ciencias Físicas y Matemáticas, Escuela de Ingeniería, 1970.
- BERMUDEZ DUBLE, Jorge. Metodología de evaluación de ramales a nivel Empresa de los Ferrocarriles del Estado. Santiago, Universidad de Chile, 1970.
- BOTTO CORREA, Nicolás. Aplicabilidad del modelo gravitacional al problema del transporte en Santiago. Santiago, Universidad Católica de Chile, Facultad de Ciencias Físicas y Matemáticas, Escuela de Ingeniería, 1970.
- BRAIN PIZARRO, Guillermo. Modelo matemático para determinar el itinerario óptimo de un buque. Santiago, Universidad Católica de Chile, Facultad de Ciencias Físicas y Matemáticas, Escuela de Ingeniería, 1971.
- CAMARA MARITIMA DE CHILE. Primer seminario chileno de transporte marítimo. Informe final de la comisión organizadora. Documento preparado por el señor Miguel Villa U. basado en los materiales reunidos en el seminario. Santiago, Editado por PLANDES. Editorial Universitaria, 1969.
- CASAS-CORDERO A., Jaime y Hugo OLSEN L. Posibilidad de unitizar las cargas de cabotaje. Valparaíso, Universidad Católica de Valparaíso, Escuela de Transporte, 1975.
- CENTRO INTERNACIONAL ANDINO, UNIVERSIDAD DE CHILE, Reunión Andina de Transporte. Santiago, Imp. Universidad Católica de Chile, 1974.

CENTRO DE ESTUDIOS DEL PACIFICO. Transporte marítimo e integración del área andina. Valparaíso, CEPAC, 1971.

DEL RIO LEYTON, Roberto y Fernando BARRALES HERMETT. Criterios para determinar un sistema básico de transporte para Chiloé continental y Aisén. Santiago, Universidad Católica de Chile, Sector Ciencias de la Ingeniería, 1971.

DIRECCION DEL LITORAL Y DE MARINA MERCANTE. Curso de transporte marítimo de mercadería peligrosa. Santiago, INACAP, 1970.

DOMANCIC K., Pedro y Tomislav MANDAKOVIC. Modelo lineal para programación de itinerarios aéreos. Santiago, Universidad Católica de Chile, Facultad de Ciencias de la Ingeniería, Escuela de Ingeniería Civil, 1972.

FERNANDEZ L., H. DIAZ y V. NOVOA. Diseño de un modelo de simulación de transporte urbano. Santiago, Universidad Católica de Chile, 1974.

FERNANDEZ L., J. E. y L. WILLUMSEN V. Perspectivas tecnológicas para el transporte urbano. Santiago, Universidad Católica de Chile, Departamento de Transporte (documento de trabajo Nº 3), 1974.

GALVEZ, Tristán. Un modelo de optimización con mercados múltiples. Santiago, Universidad de Chile, Departamento de Obras Civiles, 1977.

GONZALEZ, Sergio y J. MAJLUF. Implementación de computador de algoritmo de programación lineal y teórica de grafos que resuelven problemas de transporte. Santiago, Universidad de Chile, Facultad de Ciencias Físicas, 1974.

GONZALEZ, Sergio y Sergio JARA DIAZ. La Ingeniería de Transporte: Hacia una visión integral. Santiago, Universidad de Chile, Departamento de Obras Civiles, 1976.

HOLMES, Benjamín. Optimización de un sistema de transporte marítimo de graneles. Santiago, Universidad de Chile, 1974.

JARA DIAZ, Sergio Rodolfo. Introducción al estudio del transporte. Santiago, Universidad de Chile, 1974.

JARA DIAZ, Sergio. Algunas herramientas matemáticas y su aplicación al análisis de sistemas de transporte. Santiago, Universidad de Chile, Departamento de Obras Civiles, 1976.

JARA DIAZ, Sergio. El problema del transporte: análisis y síntesis. Santiago, Universidad de Chile, Facultad de Ciencias Físicas y Matemáticas, Departamento de Obras Civiles, Sección Ingeniería de Transporte, 1976.

MANDUJANO G., Mario. Estudio de demanda para cargas tipo en el sector transporte. Valparaíso, Universidad Católica de Valparaíso, Escuela de Transporte (documento Nº 101), noviembre 1973.

MARTINEZ BARRIENTOS, Ricardo. Beneficio de prevención. Criterio de evaluación de caminos aplicables al caso de Chile. Santiago, Universidad Católica de Chile, Escuela de Ingeniería, 1966.

MATURANA VARGAS, Marcos. Estudio de los pesos y dimensiones de los vehículos adecuados a la realidad vial chilena y recomendaciones para un sistema de control. Santiago, Universidad Católica de Chile, Escuela de Ingeniería, 1966.

MIQUEL SANTA CRUZ, Roberto. Informe de factibilidad técnica de un teleférico de acceso a Farellones. Santiago, Universidad de Chile, 1974.

MORALES FRIAS, Joaquín. Optimización del flujo de tránsito en redes de cables urbanos. Santiago, Universidad de Chile, 1966.

MUNITA CRISTI, Germán. Programación matemática en problemas de transporte. Santiago, Universidad de Chile, 1968.

NAVARRETE ARANCIBIA, Rafael y Andrés MUÑOZ LINK. Modelo para determinar la nave óptima y su operación en el cabotaje en Chile. Valparaíso, Universidad de Chile, Escuela de Economía, 1974.

OPAZO WEITZMANN, Osvaldo Roberto. Posibilidades de usar transportes frigoríficos en Chile. Santiago, Universidad de Chile, 1966.

PEDRAZA ROJAS, Juan. Aplicación de la cibernética a los ferrocarriles y en particular a la gestión de pasajeros de los FF.CC. del Estado. Santiago, Universidad de Chile, 1969.

RECART HAENSEL, Víctor Alfonso. Comparación de los métodos de carga y transporte desde puntos de extracción. Santiago, Universidad de Chile, 1970.

RODRIGUEZ, Ramiro. Metodología para la determinación de prioridades en los problemas de la locomoción colectiva. Valparaíso, Universidad Católica de Valparaíso, Facultad de Comercio y Ciencias Económicas, 1960.

ROJAS, C. Análisis de los elementos de un anteproyecto de caminos. Santiago, Universidad de Chile, Facultad de Ciencias Físicas, 1973.

RIOS PACHECO, Santiago. Estudio de factibilidad de una empresa de transportes combinados riel-carretera. Santiago, Universidad de Chile, 1969.

SALAS E., Ricardo y Luis WILLUMSEN V. COMPACT, un modelo computacional para el transporte urbano. Santiago, Universidad Católica de Chile, Departamento de Transporte (documento de trabajo N° 4), 1974.

SEPULVEDA WHITTLE, Tomás. Bases para el estudio sobre transporte en contenedores. Montevideo, Asociación Latinoamericana de Libre Comercio. Plan de acción de la ALALC (ALALC/SEC/PA/44), junio de 1973.

SILVA MUÑOZ, René. Estudio sobre los nuevos sistemas para el transporte de carga en los ferrocarriles. Santiago, Universidad de Chile, 1957.

SOLARI GRAMATTICO, Juan Carlos. Evaluación de un proyecto de transporte. Santiago, Universidad de Chile, Escuela de Economía, 1969.

TABORGA N., Pedro y Paul O. ROBERTS. Modelo matemático para la determinación de un sistema de transportes óptimo en Chile. Cambridge, Mass., Massachusetts Institute of Technology, 1965.

THORMAN GUERRA, Carmen. Diagnóstico del estado actual de las estadísticas nacionales en el sector transporte y comunicaciones. Santiago, Universidad de Chile, Escuela de Economía, 1969.

UNIVERSIDAD CATOLICA DE CHILE, DEPARTAMENTO DE TRANSPORTE. Estudios de planificación del transporte. Santiago, Universidad Católica de Chile, 1971.

UNIVERSIDAD CATOLICA DE CHILE, ESCUELA DE INGENIERIA, DEPARTAMENTO TRANSPORTES. Primer Seminario de Planificación de Transportes. Santiago, setiembre-noviembre 1971.

UNIVERSIDAD CATOLICA DE VALPARAISO, ESCUELA DE TRANSPORTE. Primer Seminario de Transporte Intermodal, 1975. Informe final. Valparaíso, mayo de 1975.

UNIVERSIDAD CATOLICA DE VALPARAISO, ESCUELA DE TRANSPORTE. Documentos del Primer Seminario Regional de Transporte (Puerto Montt, julio de 1977). Valparaíso, 1977.

UNIVERSIDAD DE CHILE, ESCUELA DE ECONOMIA, VALPARAISO, Análisis del sistema de transporte en las provincias de Valparaíso, Aconcagua y Coquimbo. Valparaíso, 1965.

VOGEL MATAMALA, Eugenio. Introducción a la teoría de fenómenos galvanométricos de transporte. Concepción, Universidad de Concepción, 1969.

WILLUMSEN V., Luis. JUTRE, un juego sobre política de transporte. Universidad Católica de Chile, Departamento de Transporte (documento de trabajo Nº 5) Santiago, 1974.

WILLUMSEN V., Luis y Ricardo SALAS. Diseño de un modelo matemático de planificación estratégica del transporte urbano. Santiago, Universidad Católica de Chile, 1974.

ZIETLOW GROENKE, Gunter. Recursos metódicos para la planificación del sistema de transporte. Valparaíso, Universidad Católica de Valparaíso, Escuela de Transporte, 1974.



ZIETLOW GROENKE, Gunter. Metodología de la planificación; aplicación al transporte. Valparaíso, Universidad Católica de Valparaíso, Escuela de Transporte, 1976.

V REUNION DE MINISTROS DE OBRAS PUBLICAS Y TRANSPORTE DEL CONO SUR,  
(Santiago de Chile, 20-28 octubre 1974). Santiago, Editorial Gabriela Mistral, 1974.

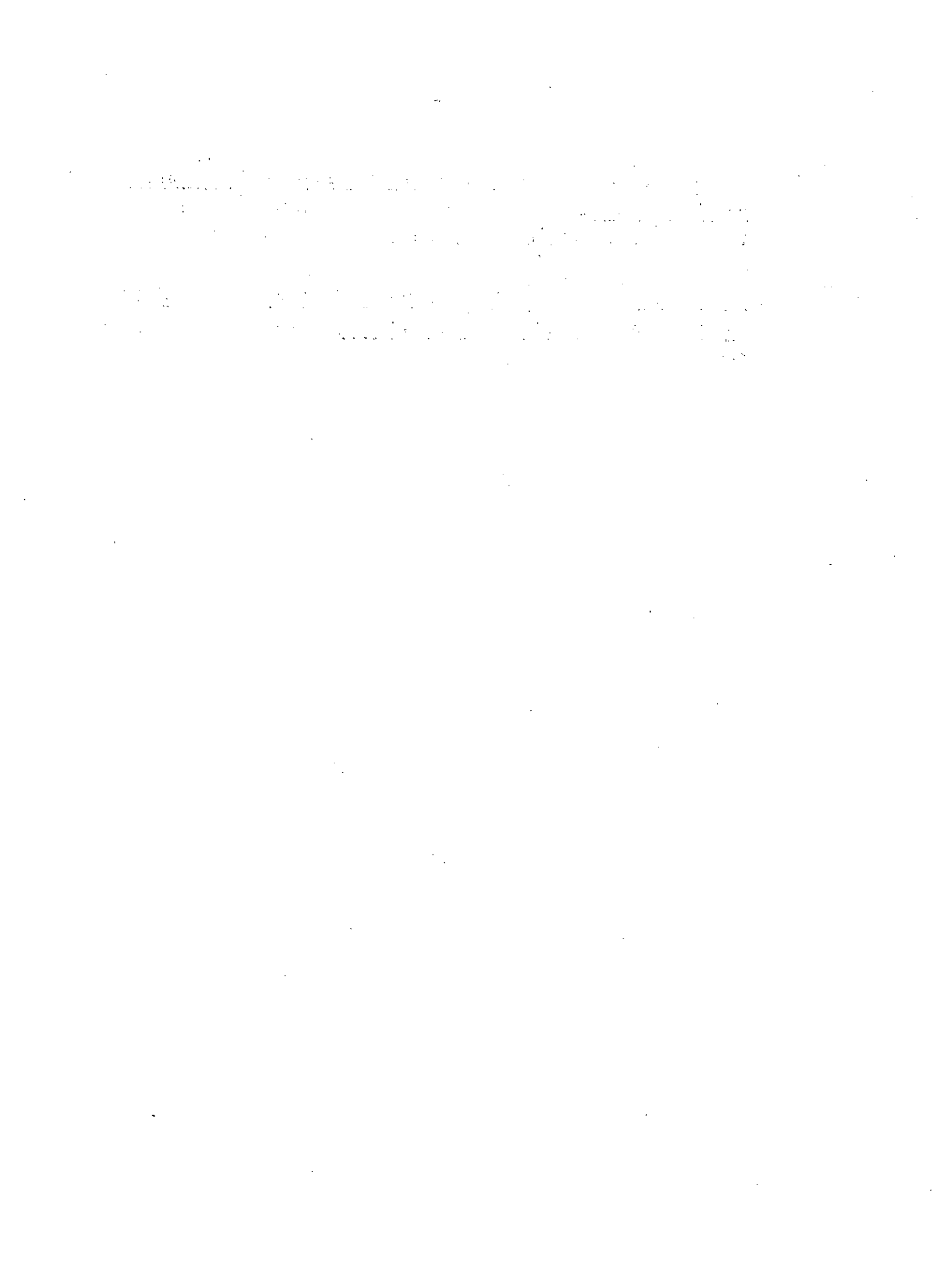

AI. AEROPUERTOS

ALVAREZ, Sergio Andrés. Construcción de pequeños aeródromos en la provincia de Aisén con aporte de la comunidad. Santiago, Universidad Católica de Chile, 1969.

CRUZ ORTIZ, Jaime. Infraestructura aérea. (Régimen legal de aeródromos). Santiago, Editorial Universitaria, 1960.

URRA MOLINA, Jaime. Estudio de factibilidad técnico-económica de un terminal de carga aérea para el aeropuerto internacional de Pudahuel. Santiago, Universidad de Chile, 1974.



AS. SERVICIOS AEREOS

BUSQUET IRRIBARRA, Patricio. Facilitación del transporte aéreo internacional. Santiago, Editorial Universitaria, 1958.

BAKOVIC KARSTULOVIC, Danko. Costo al nivel de la colectividad del transporte aéreo. Santiago, Universidad Católica de Chile, 1969.

CERVANTES CONCHA, Juan. El tránsito aéreo y su regulación legal. Santiago, Editorial Universitaria, 1960.

COEYMANS AVARIA, Juan Enrique. Una empresa de transporte aéreo para la región de los Canales. Santiago, Universidad Católica de Chile, Facultad de Ciencias Físicas y Matemáticas, Escuela de Ingeniería, 1971.

CRUZAT CORVERA, Jaime. Organización, atribuciones y procedimientos de los tribunales de aviación. Santiago, Editorial Universitaria, 1960.

GEHRELS, Uwe. Costos del transporte aéreo en Chile. Valparaíso, Universidad de Chile, 1967.

GILLET BEBIN, Jorge y Humberto MONDACA DIAZ. Estatuto jurídico internacional del comandante de aeronave. Concepción, Universidad de Concepción, 1972.

NORTHROP CORPORATION. Basis for a Chilean air transportation policy. Santiago, 1967.

NORTHROP CORPORATION. Implementation of Chilean international air transportation policy. Santiago, 1967.

PALACIOS FREDERICK, Jaime. El transporte internacional de pasajeros por líneas aéreas regulares. Santiago, Universidad de Chile, 1956.

PARRA RODRIGUEZ, E. Herramientas técnicas para la formulación de una política aérea. Santiago, Universidad de Chile, 1965.

SERVICIO DE COOPERACION TECNICA. Informe sobre sistemas para determinar costos de transporte aéreo. Santiago, 1967.

CI. CARRETERAS

BARAQUI, Jaime. Evaluación socio-económica del proyecto caminero La Serena-Ovalle-Combarbalá-Illapel-Cabildo-La Ligua. Santiago, Ministerio de Obras Públicas y Transportes, Dirección de Planeamiento y Urbanismo (publicación Nº 38), 1968.

BARAQUI, Jaime. Factibilidad técnico-económica de una alternativa vial Cabildo-Putendo. Santiago, Ministerio de Obras Públicas y Transportes, Dirección de Planeamiento y Urbanismo (publicación Nº 40), 1969.

BARAQUI, Jaime. Factibilidad técnico-económica de la carretera costera San Antonio-Pichilemu-Constitución. Santiago, Ministerio de Obras Públicas y Transportes, Dirección de Planeamiento (publicación Nº 45), 1970.

BARAQUI, Jaime. Factibilidad técnico-económica de la carretera precordillerana San Fernando-Nuble. Santiago, Ministerio de Obras Públicas y Transportes, Dirección de Planeamiento (publicación Nº 46), 1970.

BARAQUI, Jaime. Identificación y evaluación de proyectos viales de desarrollo en la región Bío-Bío Sur Oriental. Santiago, Ministerio de Obras Públicas y Transportes, Dirección de Planeamiento (publicación Nº 48), 1971.

BORGEL, Reinaldo. La Carretera Panamericana Norte. Santiago, Universidad de Chile, Instituto de Geografía, 1965.

BOTTO ZAPPELLONI, Atilio. Factibilidad técnico-económica de construcción de carreteras de cuatro pistas en Chile. Santiago, Universidad de Chile, 1969.

- FERNANDEZ SANHUEZA, Juan Gonzalo. Importancia y justificación de la unión de Valparaíso y Viña del Mar con la Carretera Panamericana por vía expreso. Santiago, Universidad de Chile, 1962.
- FRISK, Torsten. Manual de Caminos. Santiago, Universidad de Chile, Escuela de Ingeniería Forestal, 1971.
- GAYOSO, Jorge y Roberto VALENZUELA. Dimensionamiento de bases en caminos forestales. Informe técnico. Valdivia, Universidad Austral de Chile, Departamento de Manejo y Economía Forestal, 1977.
- GONZALEZ C., José y José PINTONE P. Determinación de la capacidad del sistema vial de Valparaíso y Viña del Mar. Valparaíso, Universidad Católica de Valparaíso, Escuela de Transporte, 1976.
- HORTAL ARASANZ, José Antonio. Análisis de un plan de caminos transversales para la zona central. Santiago, Universidad Católica de Chile, Escuela de Ingeniería, 1965.
- INFANTE ROLDON, Patricio. Plan de construcción y mejoramiento de las vías de comunicación para el desarrollo del cultivo de la remolacha azucarera en la provincia de Bío-Bío. Santiago, Universidad de Chile, 1956.
- INSTITUTO DE ECONOMIA, UNIVERSIDAD DE CHILE. Costos del transporte caminero en Chile. Santiago, publicaciones del Instituto de Economía Nº 22, 1959.
- ITURRIAGA HUBNER, Jaime. Estudio de factibilidad de construcción de un terminal rodoviario interprovincial en la ciudad de Valparaíso. Valparaíso, Universidad Católica de Valparaíso, Escuela de Ingeniería Comercial, 1975.



MAZO TAPIA, Alejandro. Evaluación socio-económica del camino Constitución-Tomé. Santiago, Universidad de Chile, 1969.

MINISTERIO DE OBRAS PUBLICAS. Carretera transmarginal. Sector chileno. Factibilidad técnica y socio-económica. Primera parte. Santiago, (Publicación Nº 44), n. d.

MIQUEL, Sergio. Caminos. Santiago, Universidad de Chile, Departamento de Obras Civiles, 1973.

MONDRUS GRIMBERG, Simón. Estudio de un plan caminero para el abastecimiento de la zona de Concepción. Concepción, Universidad de Chile, 1955.

NAVARRO ESPINOZA, Luis. Demanda de transporte caminero y estudio de plan de conservación de la red caminera en la provincia de Atacama. Universidad de Chile, n. d.

PRESIDENCIA DE LA REPUBLICA. OFICINA DE PLANIFICACION. Selección de vías transcordilleranas. Santiago, octubre de 1976.

UTRERA SUAREZ, Humberto. Manual informativo de carreteras. Santiago, Editorial Arancibia Hnos., 1966.

VERGARA DOXTUD, Patricio. Los objetivos secundarios en la decisión de una inversión vial: Caso San Javier-Cauquenes-Concepción. Santiago, Universidad Católica de Chile, 1969.

VICUÑA CERDA, Ricardo. Organización y aplicación del peaje como una posible solución para financiar inversiones viales. Santiago, Universidad Católica de Chile, Escuela de Ingeniería, 1966.



CS. SERVICIOS DE TRANSPORTE CARRETERO

- ARDILES GUAJARDO, Waldo. Análisis económico-financiero para adquisición y puesta en servicio de una flota de camiones fletados de cobre. Santiago, Universidad Católica de Chile, Escuela de Ingeniería, 1972.
- BARAQUI WASSAF, Jaime. Costos de transporte automotor de pasajeros en Chile. Santiago, Universidad de Chile, 1963.
- CEPAL. COMISION ECONOMICA DE LAS NACIONES UNIDAS PARA AMERICA LATINA. Perspectivas del transporte internacional por carretera en la Subregión Andina. Proyecto conjunto CEPAL/CAF, Santiago E/CEPAL/L.154, junio de 1977.
- CEPAL. COMISION ECONOMICA DE LAS NACIONES UNIDAS PARA AMERICA LATINA. Inventario de la infraestructura física y de los proyectos del eje central del sistema troncal andino de carreteras. Proyecto conjunto CEPAL/CAF, Santiago, E/CEPAL/L.154/Add.1 junio de 1977.
- CEPAL. COMISION ECONOMICA DE LAS NACIONES UNIDAS PARA AMERICA LATINA. Evaluación de la influencia de la restricción del peso máximo admisible por eje en el costo del transporte automotor de la Subregión Andina. Santiago, E/CEPAL/L.154/Add.2, junio de 1977.
- DELL'ORTO SAMPIETRO, Oscar. Análisis de la relación entre transporte terrestre de carga y actividad económica. Santiago, Universidad de Chile, Escuela de Economía, 1967.
- FEDERICI R., José Luis. Costos del transporte caminero en Chile. Santiago, Universidad de Chile, 1960.

- HERNANDEZ B., Cecilia y Sergio VALDES R. Transporte caminero interurbano de pasajeros de la Quinta Región. Valparaíso, Universidad Católica de Valparaíso, Escuela de Transporte, 1976.
- LE FOULON ROTHE, André. Costo al nivel de la colectividad del transporte caminero en Chile. Santiago, Universidad Católica de Chile, 1968.
- LEVINE C., Flavio. Diagnóstico del transporte caminero de carga en Chile. Santiago, Universidad de Chile, Escuela de Economía, 1965.
- MARINOVIC ZLATAR, Elena. Diagnóstico y cálculo de un sistema de transporte caminero de carga en una empresa pública. Santiago, Universidad de Chile, Facultad de Ciencias Económicas, 1971.
- ORTUZAR S., L. FERNANDEZ, L. WILLUMSEN, C. SAAVEDRA y H. CASTAÑEDA. Estructura tecnológica de componentes nacionales y extranjeros de costos del transporte terrestre. Santiago, Universidad Católica de Chile, 1974.
- ROJAS JIMENEZ, Hernán. Asignación de costos viales en el transporte caminero en Chile. Santiago, Universidad de Chile, 1969.
- ROSEL, Mario. La indemnización de perjuicios en la formación del consentimiento en el contrato de transporte terrestre. Santiago, Editorial Universitaria, 1966.
- SINDICATO PROFESIONAL DE DUEÑOS DE CAMIONES FLETTEROS DEL TRANSPORTE INTERURBANO. Registro y previsión. Santiago, Imp. Hispano-Suiza, 1972.

- SINN GANDARILLAS, Fernando. Perspectivas de mercado para la integración de camiones en Chile. Santiago, Universidad Católica de Chile, Facultad de Ciencias Físicas y Matemáticas, Escuela de Ingeniería, 1970.
- SOMOZA GUILLAUMOT, Marcial. Estudio de mejoramiento del transporte ferroviario por sobornal desde Valparaíso a Talca y ramales y de su reemplazo por transporte caminero. Santiago, Universidad de Chile, Facultad de Ciencias Físicas y Matemáticas, 1959.
- VALAREZO LUZURIAGA, José Angel. Estudio metodológico del diagnóstico de tráfico camionero y su aplicación para la zona San Javier-Concepción. Santiago, Universidad de Chile, 1969.
- WEITZ BRAVO, Gloria. El vehículo motorizado ante el Derecho Civil, Comercial y Penal. Santiago, Editorial Universitaria, 1967.
- WEITZEL TRUJILLO, Gabriel. Estudio económico del estado actual de la industria automotriz chilena. Concepción, Universidad de Concepción, 1969.



FT. TRANSPORTE FERROVIARIO

ALAF/CEPAL. Experiencia en proyectos de asistencia técnica en ferrocarriles de América Latina con miras a mejorar su eficacia.

Asociación Latino-Americana de Ferrocarriles/Comisión Económica para América Latina, Santiago, (E/CEPAL/L.121), agosto de 1975.

ALAF/CEPAL. Evaluación de la asistencia técnica recibida por las empresas ferroviarias de América Latina. Asociación Latino-Americana de Ferrocarriles/Comisión Económica para América Latina, Santiago, (E/CEPAL/1019), octubre de 1976.

BARRERA. R., Jorge, José CUBILLOS R. y Carlos SEPULVEDA D.

Posibilidades de implementación de un ferrocarril interurbano de pasajeros entre Puerto Valparaíso y Peñablanca. Valparaíso, Universidad Católica de Valparaíso, Escuela de Transporte, 1975.

BRAVO TAPIA, Arnoldo. Mecanización de las operaciones de carga y traslado en las estaciones de la red sur de los Ferrocarriles del Estado. Santiago, Universidad de Chile, 1967.

CASTRO R., H. y C. LONGUEIRA D. Metodología de estudio de rentabilidad de ramales. Santiago, Empresa de Ferrocarriles del Estado, 1971.

CEPAL. COMISION ECONOMICA DE LAS NACIONES UNIDAS PARA AMERICA LATINA. Necesidad de material ferroviario y régimen de importación en algunos países de América Latina. Santiago, CEPAL, 1961.

CUEVAS MONCKEBERG, Mario. Estudio de factibilidad de un sistema de contenedores para el Ferrocarril Transandino Los Andes-Mendoza. Santiago, Universidad Católica de Chile, Facultad de Ciencias Físicas y Matemáticas, Escuela de Ingeniería, 1972.

DARRIGRANDI CHADWICK, Roberto. Estudio de factibilidad económica de la electrificación del ramal San Rosendo-Talcahuano. Santiago, Universidad de Chile, 1969.

DE LA CARRERA DIAZ, María Teresa. Doctrina, concordancia y jurisprudencia de la ley de administración de la Empresa de los Ferrocarriles del Estado. Santiago, Universidad Católica de Chile, Escuela de Derecho, 1968.

EMPRESA DE LOS FERROCARRILES DEL ESTADO. La Empresa de los Ferrocarriles del Estado. Santiago, Talleres Gráficos FF.CC. del Estado, 1960.

ESCUDEIRO PINTO, Rubén. Factibilidad económica del sector chileno del Ferrocarril Transandino Sur Lonquimay-Zapala. Santiago, Universidad Católica de Chile, Facultad de Ciencias Físicas y Matemáticas, Escuela de Ingeniería, 1971.

FEDERICI R., José Luis. Tarifas, entradas y gastos de la Empresa de FF.CC. del Estado de Chile. Santiago, Universidad de Chile, Instituto de Economía, 1965.

FERROCARRILES DEL ESTADO - CHILE. DIRECCION, DEPARTAMENTO DE PLANIFICACION. Plan de desarrollo del transporte ferroviario, 1969-1973. Versión preliminar. Santiago, junio 1969.

GARCIA SANDOVAL, Alfredo y Eduardo TUPPER LEON. Modelo de simulación del tráfico de carga de los Ferrocarriles del Estado. Santiago, Universidad de Chile, 1972.

GARRIDO JUICA, S. Aquiles. Estudio de los medios de transporte de las industrias de la zona de atracción servidas por el F.C. de Monte Aguila a Colcura. Santiago, Universidad de Chile, 1959.



- GUALDA LOPEZ, Fernando. Solución del transporte en las regiones servidas por los actuales ramales ferroviarios de Curicó a Licantén, Púa y Sierra Nevada y Coculen a Lago Ranco. Santiago, Universidad Católica de Chile, Escuela de Ingeniería, 1964.
- LOBOS T., Patricia. Un diagnóstico de la situación actual del supervisor en la Empresa de Ferrocarriles del Estado de Chile. Concepción, Universidad de Concepción, 1970.
- MENDEZ VALENZUELA, Fernando y Eduardo ZEPEDA HAUYON. Evaluación de la capacidad de Estación Alameda y de una estación alternativa en Chena. Santiago, Universidad de Chile, 1971.
- METZ A., Manuel. Ferrocarriles del Estado de Chile. Santiago, Instituto de Economía de la Universidad de Chile, 1964.
- METZ ARNDT, Manuel. Evaluación económica del subsidio fiscal a la Empresa de Ferrocarriles del Estado de Chile. Santiago, Ministerio de Hacienda, Dirección de Impuestos/Universidad de Chile, Instituto de Economía, 1964.
- METZ ARNDT, Manuel y Hernán LEVY A. Modelo matemático para la distribución de carros ferroviarios. Santiago, 1966.
- MINISTERIO DE MINERIA. OFICINA DE PLANIFICACION MINERA. Costos y tarifas en el transporte ferroviario de minerales de hierro. (Antecedentes para una revisión global del actual sistema). Santiago, 1969.
- MONTAÑOLA TELLEZ, Antonio. Evaluación económica del sistema de los trenes piñeros. Santiago, Universidad de Chile, 1970.

MONTERO ABT, Antonio. Los ferrocarriles en expansión. (Conferencia dictada en la Universidad de Concepción). Santiago, Talleres Gráficos FF.CC. del Estado, 1964.

MOYA RAVEST, Gustavo. Estudio de la movilización de la carga en la red sur de los Ferrocarriles del Estado desde el punto de vista de la distribución del equipo según la real producción nacional. Santiago, Universidad de Chile, 1959.

MUÑOZ VADILLO, J. H. Transporte terrestre de carga en Chile. Santiago, Empresa de Ferrocarriles del Estado, 1964.

NOVOA VENTURINO, Sergio. Posibilidades de implementar un ferrocarril interurbano en el Gran Valparaíso. Valparaíso, Universidad Católica de Valparaíso, Escuela de Transporte, 1975.

PAZ MISTI, Abraham. Estudio del mejor aprovechamiento del equipo vacío en la red sur de Ferrocarriles del Estado. Santiago, Universidad de Chile, 1961.

RUIZ MUÑOZ, Eliseo. Estudios de equipos y elementos mecánicos para construir, mantener y reparar vías férreas. Concepción, Universidad de Concepción, 1968.

RUIZ-TAGLE ORREGO, Eugenio y Gabriel RODRIGUEZ GARCIA-HUIDOBRO. Estudio del proyecto ferroviario variante Lipingue-Marga-Marga y de las comunicaciones Santiago-Valparaíso. Santiago, Universidad Católica de Chile, Facultad de Ciencias Físicas y Matemáticas, Escuela de Ingeniería, 1970.

SOMOZA GUILLAUMOT, Marcial. Estudio de mejoramiento del transporte ferroviario por sobornal desde Valparaíso a Talca y ramales y de su reemplazo por transporte caminero. Santiago, Universidad de Chile, Facultad de Ciencias Físicas y Matemáticas, 1959.

- TRAMON MARTINEZ, Ruth Eliana. Programación presupuestaria y programación por caminos críticos; su aplicación a un programa de inversión en la Empresa de Ferrocarriles del Estado. Concepción, Universidad de Concepción, 1969.
- SANTA CRUZ, J. Plan de mantenimiento preventivo de las instalaciones de señalización ferroviaria en Chile. Santiago, Empresa de Ferrocarriles del Estado, 1971.
- SCHMIDT PETERS, H. Criterio para la selección de inversiones. (El caso de Ferrocarriles del Estado). Santiago, 1968.
- SOFRERAIL. Informe final de la Misión de Asistencia Técnica del Programa de Desarrollo de las Naciones Unidas. Paris, 1970.
- WILLUMSEN V., Luis. Costo a nivel de la colectividad de transporte ferroviario. Santiago, Universidad Católica de Chile, Facultad de Ciencias Físicas y Matemáticas, Escuela de Ingeniería, 1969.
- ZIEGELE, Germán. Los ferrocarriles chilenos y argentinos y su integración de material rodante. Valparaíso, Escuela de Negocios, Fundación Adolfo Ibañez, 1969.



MI. PUERTOS

BARRA CACERES, Rolando e Iván YAÑEZ ORELLANA. Demanda, importación, descarga y transporte de trigo en Chile. Valparaíso, Universidad Católica de Valparaíso, Escuela de Transporte, diciembre de 1977.

BARRAZA A., Guillermo y Hernán AYARZA A. Situación portuaria de las provincias del Norte Chico. Puertos de Coquimbo, Valparaíso y San Antonio. Santiago, Dirección de Planeamiento Urbano, 1968, 2 v.

BARTA, Iván y Leonardo MORAGA. El puerto y sus problemas. Valdivia, Universidad Técnica del Estado, Sede Valdivia, 1975.

BIELEMBERG ONETTO, Germán. Administración de puertos. Valparaíso, Universidad Católica de Valparaíso, Facultad de Comercio y Ciencias Económicas, Fundación Adolfo Ibáñez, 1959.

BISH & PARTNERS LTD. MCCREARY-KORETSKY ENGINEERS. Harbour of Arica. La Haya, 1963.

BISH & PARTNERS LTD. Puerto de Puerto Montt. La Haya, 1963.

CAMARA MARITIMA DE CHILE. Nuestros puertos marítimos en la economía nacional. Valparaíso, Imp. Victoria, 1957.

CARRASCO GROETAERS, Sady. Análisis y racionalización de los aspectos laborales de la faena marítima y portuaria de Chile. Valparaíso, Universidad de Chile, Sede Valparaíso, 1973.

CARTONI ZALAUETT, Carlos, Ernesto LABATUT SOFFIA y Alejandro REYES SEPULVEDA. Proyección y evaluación de la operación del puerto de Valparaíso. Valparaíso, Universidad Católica de Valparaíso, Escuela de Negocios, 1973.

CEPAL. COMISION ECONOMICA DE LAS NACIONES UNIDAS PARA AMERICA LATINA.

Sistema Latinoamericano de Información sobre Transporte Marítimo. Código de Puertos. Preparado por el Programa de Transporte OEA/CEPAL. Santiago, (E/CN.12/L.108/Add.1) abril de 1975.

CEPAL. COMISION ECONOMICA DE LAS NACIONES UNIDAS PARA AMERICA LATINA.

Suplemento al Código de Puertos. Preparado por el Programa de Transporte OEA/CEPAL. Santiago, (E/CN.12/L/108/Add.2) setiembre de 1975.

DEL FIERRO A., Carlos, Luis VALENZUELA RL, Raúl URZUA M., Dalibor PERIC F., Ricardo LAGOS H. y Ronnie VERGARA O. Remodelación de la primera zona del puerto de Valparaíso. Valparaíso, Universidad Católica de Valparaíso, Escuela de Transporte, 1975.

ESPINOZA CALVO, Recaredo. Estudio de un transporte mecánico de salitre a granel en el puerto de Antofagasta. Santiago, Universidad Católica de Chile, n. d.

FUENTES F., Carlos y Alberto CORTES H. Operación portuaria. Valdivia, Universidad Técnica del Estado, Sede Valdivia, 1976.

FUENTES TEJOS, Hugo. Valparaíso y sus funciones portuarias. Valparaíso, 1968.

GLORE, J. Posibilidad de operar remolcadores y remolques para el cabotaje en Chile y particularmente en la zona de Puerto Montt. Santiago, Misión de Operaciones de los Estados Unidos de América en Chile, 1961.

- GOMEZ DE LA TORRE VARGAS, Eliana. Análisis económico de la Empresa Portuaria de Chile. Santiago, 1965.
- INSTITUTO DE ECONOMIA DE LA UNIVERSIDAD DE CHILE. Eficiencia portuaria en Chile. Santiago, 1960.
- JAPANESE GOVERNMENT HARBOR TECHNICAL INVESTIGATION MISSION. Report on Reconstruction and Expansion Plan of Chilean Harbors. Japan, August 19, 1961.
- JULLIAN SANCHEZ, Pedro. Eficiencia portuaria de Valparaíso. Valparaíso, Universidad Católica de Valparaíso, Facultad de Comercio y Ciencias Económicas, Fundación Adolfo Ibáñez (editado por Asociación Nacional de Armadores), 1960.
- LARRAIN DOONER, Horacio. Puertos chilenos - Chilean ports. Santiago, editado por Kenrick y Cía. Ltda., 1966.
- LOPEZ CAMPOS, J. Sugerencias para mejorar la aptitud del puerto de Valparaíso en el manipuleo de containers. Valparaíso, Universidad Católica de Valparaíso, 1973.
- MEISSNER ENGINEERS, INC. Report on proposed harbor works for puerto San Vicente. Chicago, 1961.
- POLLMAN VILLANUEVA, Ronald. Los puertos, problema crucial del transporte marítimo. Valparaíso, Universidad Católica de Valparaíso, Facultad de Ciencias Jurídicas y Sociales, Imp. Escuela Naval, 1959.
- PROGRAMA DE COOPERACION TECNICA CHILE-CALIFORNIA, PROYECTO TRANSPORTES. Programa de inversiones en el puerto de Arica y en el Ferrocarril Arica-La Paz. Santiago, agosto 1966

- SEPULVEDA WHITTLE, Tomás. Antecedentes sobre el puerto de Valparaíso. Organización y administración portuarias. Charlas en la Escuela de Verano de la Universidad de Chile. Valparaíso, editado por Asociación Nacional de Armadores, 1955.
- SEPULVEDA WHITTLE, Tomás. Empresa Nacional de Puertos. Charla en la Escuela de Verano de la Universidad de Chile. Valparaíso, editado por Asociación Nacional de Armadores, 1958.
- SEPULVEDA WHITTLE, Tomás. Operación D.D.T. en puertos chilenos. (Estudio sobre disminución de la documentación y tramitaciones aduanero-portuarias). Valparaíso, febrero 1962.
- UNIVERSIDAD CATOLICA DE VALPARAISO. Estudio y evaluación de capacidad y operación del puerto de Valparaíso. Modelo de simulación. Valparaíso, 1971.
- UNIVERSIDAD DE CHILE. FACULTAD DE CIENCIAS FISICAS Y MATEMATICAS. CENTRO DE PLANEAMIENTO. Evaluación de alternativas de inversión portuaria en la provincia de Antofagasta. Santiago, 1968.
- VILLA UBIERNA, Miguel. Aportes al conocimiento de aspectos tecnológicos de puertos. Valparaíso, Universidad Católica de Valparaíso, Escuela de Transporte, 1972.
- WYLIE, Frank V. H. Shipping Handbook on South American, Caribbean and West Coast Ports, 1976. Buenos Aires, published by Agencia Marítima Internacional, S. A., 1976.



MS. SERVICIOS MARITIMOS

ARCE MORENO, Enrique. Negocio Naviero y Transporte marítimo.

Escuela Naval Arturo Prat, Valparaíso, n.d. (circa 1966).

BIGGS BRUNA, G. Recopilación de la legislación pesquera y marítima de Chile y su jurisprudencia. Santiago, Instituto de Fomento Pesquero, 1965.

BLAUCH VALLE, Jorge y Rodolfo GARCIA S. Racionalización del tráfico marítimo. Valparaíso, Universidad de Chile, 1970.

CARNEVALI K., Jorge. Conferencias marítimas y tráfico de fletes. Valdivia. Universidad Técnica del Estado, Sede Valdivia, 1975.

CASTILLO, Héctor. Condiciones ideales para las naves que transportan pasajeros en el complejo fluvial de Valdivia. Valdivia, Universidad Técnica del Estado, Sede Valdivia, 1976.

CEPAL. COMISION ECONOMICA DE LAS NACIONES UNIDAS PARA AMERICA LATINA. Sistema Latinoamericano de Información sobre Transporte Marítimo. Guía de armadores chilenos de servicio exterior, tráfico que atienden y agencias en el país. Santiago, (E/CN.12/L.108/Add.3), noviembre de 1975.

CEPAL. COMISION ECONOMICA DE LAS NACIONES UNIDAS PARA AMERICA LATINA. Código de agencias marítimas en Chile. Santiago, (E/CN.12/L.108/Add.4), noviembre de 1975.

CEPAL. COMISION ECONOMICA DE LAS NACIONES UNIDAS PARA AMERICA LATINA. Guía de armadores latinoamericanos que atienden tráfico con Chile y sus agencias en el país. Santiago, (E/CN.12/L.108/Add.5), enero de 1976.

CEPAL. COMISION ECONOMICA DE LAS NACIONES UNIDAS PARA AMERICA LATINA.

Registro de buques latinoamericanos de servicio exterior.

Santiago, (E/CN.12/L.107/Add.6), enero de 1976.

CEPAL. COMISION ECONOMICA DE LAS NACIONES UNIDAS PARA AMERICA LATINA.

Registro de buques extrazonales que atienden tráficos en

América Latina. Santiago, (E/CN.12/L.108/Add.7), enero de 1976.

CEPAL. COMISION ECONOMICA DE LAS NACIONES UNIDAS PARA AMERICA LATINA.

Guía de puertos que tienen tráfico regular con Chile y arma-

dores que los atienden. Santiago, (E/CN.12/L.108/Add.8),

enero de 1976.

COMISION PERMANENTE DEL PACIFICO SUR. Legislación marítima y

pesquera vigente en Chile. Quito, 1972.

CONTRERAS M., Jorge. Análisis de la situación de la Marina Mercante

Nacional y sus proyecciones. Valparaíso, Universidad Católica

de Valparaíso, Escuela de Comercio, 1975.

ESPINOZA A., Alejandro. Estudio del transporte marítimo entre Chile

y ultramar. Santiago, Universidad de Chile, 1960.

FRITZ LERMAND, Ana Ruth. Algunos aspectos económicos del trans-

porte marítimo en Chile. Santiago, 1964.

GLORE, J. Posibilidad de operar remolcadores y remolques para el

cabotaje en Chile y particularmente en la zona de Puerto

Montt. Santiago, Misión de Operaciones de los Estados Unidos

de América en Chile, 1961.

GOLDSTEIN D., Isaac. Estudio de la conveniencia del transporte

de salitre en barcos de bandera chilena. Santiago, Univer-

sidad de Chile, 1955.

- GONZALEZ, Franklin. Bases para un modelo de costos en una empresa marítima de cabotaje. Valdivia, Universidad Técnica del Estado, Sede Valdivia, n.d.
- INSTITUTO DE ECONOMIA, UNIVERSIDAD DE CHILE. Costos del transporte marítimo en Chile. Santiago, Publicaciones del Instituto de Economía Nº 24, 1960.
- INSTITUTO DE ECONOMIA, UNIVERSIDAD DE CHILE. Aprovechamiento de los barcos de cabotaje chilenos. Santiago, Publicaciones del Instituto de Economía Nº 30, 1960.
- INSTITUTO DEL MAR, UNIVERSIDAD CATOLICA DE VALPARAISO. Transporte marítimo de mercaderías peligrosas. Valparaíso, 1970.
- ISRAEL P., Arturo. Costos del transporte marítimo en Chile. Santiago, Instituto de Economía, Universidad de Chile, 1960.
- MARTINEZ C., Max. El fletamento de buques. Valdivia, Universidad Técnica del Estado, Sede Valdivia, 1975.
- MONTE VICUÑA, Santiago. Voces del Derecho Marítimo; ensayo para una enciclopedia de Chile. Santiago, Universidad de Chile, Escuela de Derecho, n. d.
- MOREL MONTES, Eduardo. Estudio de factibilidad técnico-económica para el establecimiento de una ruta entre el Pacífico Sur. Santiago, Universidad de Chile, 1973.
- NAVARRETE POBLETE, Manuel H. La Asociación Nacional de Armadores. Santiago, Editorial Universitaria, Universidad de Chile, Escuela de Derecho, 1964.

PATILLO BERGEN, Alejandro. Introducción al transporte marítimo y puertos. Valparaíso, Universidad Católica de Valparaíso, Escuela de Transporte, n. d.

ROJAS A., Julio. Compensación de compases. Valdivia, Universidad Técnica del Estado, Sede Valdivia, 1975.

SALGADO DURANGO, Juan Antonio y Jaime Patricio REYES LEVERTON. El cabotaje en Chile; desarrollo del cabotaje de carga general. Santiago, Universidad de Chile, Ingeniería Comercial, 1969.

SANCHEZ, Dagoberto. El seguro en la actividad marítima. Valdivia, Universidad Técnica del Estado, Sede Valdivia, 1975.

SEPULVEDA WHITTLE, Tomás. Destino marítimo de Chile. Charla dictada en el aula magna de la Escuela Naval de Chile. Valparaíso, Imp. Escuela Naval, 1955.

SEPULVEDA WHITTLE, Tomás. Foro sobre transportes marítimos. Valparaíso, Instituto de Ingenieros de Chile; Asociación de Ingenieros de Valparaíso; Centro de Ingenieros de Valparaíso. Publicado por Asociación Nacional de Armadores, enero de 1960.

SEPULVEDA WHITTLE, Tomás. Transporte marítimo en la Asociación Latinoamericana de Libre Comercio. Seminario sobre Mercado Común Latinoamericano organizado por ICARE, Valparaíso, noviembre 1961.

SEPULVEDA WHITTLE, Tomás. El transporte por agua en la ALALC. Montevideo, Asociación Latinoamericana de Libre Comercio. Plan de acción de la ALALC (ALALC/SEC/PA/38), junio de 1973.

SEPULVEDA WHITTLE, Tomás. Evolución del transporte marítimo en la ALALC. Montevideo, Asociación Latinoamericana de Libre Comercio. Plan de acción de la ALALC (ALALC/SEC/PA/36), junio de 1973.

- SEREY SEREY, Raúl. La repercusión socio-económica de la mecanización y la unitarización de la carga en la mano de obra marítima en Chile. Valparaíso, Universidad de Chile, 1973.
- SILVA R., Pedro. Influencia de la estiba en la estabilidad de las naves mercantes. Valdivia, Universidad Técnica del Estado, Sede Valdivia, 1975.
- SIMPSON E., Ricardo. Estudio comercial para determinar las posibilidades de establecer una línea comercial que una Buenos Aires-Santiago-Lima-Panamá-Habana-Nueva York. Santiago, Universidad de Chile, n. d.
- SOBARZO, Luis, Desarrollo del transporte marítimo nacional. Valdivia, Universidad Técnica del Estado, Sede Valdivia, 1976.
- SOULODRE, Iván. Apuntes de transporte marítimo. Valparaíso, Imp. y Litografía Guerra, 1977.
- VALDES MONTENEGRO, Jorge. Agencias de naves chilenas, constituidas como sociedades anónimas. Valparaíso, Universidad Católica de Valparaíso, Facultad de Comercio y Ciencias Económicas, 1964.
- VILCHES ALVAREZ, Gabriel. Empresa naviera chilena constituida como sociedad anónima. Valparaíso, Universidad Católica de Valparaíso, Facultad de Comercio y Ciencias Económicas, 1964.
- ZAMORANO MUÑOZ, Augusto. Transporte de exportaciones no tradicionales de Chile. Valparaíso, Universidad Católica de Valparaíso, Escuela de Transporte, 1976.



NI. VIAS Y PUERTOS DE NAVEGACION INTERIOR

LIRA ORREGO, Jorge. Obras marítimas (navegación interior).  
Santiago, Universidad de Chile, Escuela de Ingeniería,  
Editorial Universitaria, 1963.

TM. TRANSPORTE MULTIMODAL Y UNITARIZACION DE CARGAS

CEPAL. COMISION ECONOMICA DE LAS NACIONES UNIDAS PARA AMERICA LATINA.

Evolución de la posición latinoamericana en relación con las negociaciones de la Convención de Transporte Multimodal Internacional. Preparado por el Programa de Transporte Marítimo OEA/CEPAL. Santiago, E/CEPAL/L.141, noviembre de 1976.

CEPAL. COMISION ECONOMICA DE LAS NACIONES UNIDAS PARA AMERICA LATINA.

Comentarios al temario provisional de la Segunda Reunión Regional Latinoamericana Preparatoria de la Convención Internacional de Transporte Multimodal. Preparado por el Programa de Transporte Marítimo OEA/CEPAL. Santiago, E/CEPAL/L.145, diciembre de 1976.

CEPAL. COMISION ECONOMICA DE LAS NACIONES UNIDAS PARA AMERICA LATINA.

Requisitos que deberían cumplir los empresarios de transporte multimodal que desarrollen actividades en América Latina. Preparado por el Programa de Transporte Marítimo OEA/CEPAL. Santiago, E/CEPAL/L.165, octubre de 1977.

CEPAL. COMISION ECONOMICA DE LAS NACIONES UNIDAS PARA AMERICA LATINA.

Informe del Grupo de Expertos sobre la reunión para redactar un proyecto de Convención latinoamericana sobre responsabilidad civil de los porteadores en el transporte terrestre internacional. Santiago, 29 de noviembre a 2 de diciembre de 1977. E/CEPAL/1047, diciembre de 1977.

GOMEZ M., Jorge. El transporte intermodal internacional. Valdivia, Universidad Técnica del Estado, Sede Valdivia, 1976.

POSTLER, Jorge. El transporte marítimo unitarizado y comparación de tres sistemas. Valdivia, Universidad Técnica del Estado, Sede Valdivia, 1977.



ROSAS O., Guillermo. Introducción a un convenio de transporte multi-modal internacional. Valdivia, Universidad Técnica del Estado, Sede Valdivia, 1977.

SEPULVEDA WHITTLE, Tomás. Bases para el estudio sobre transporte en contenedores. Montevideo, Asociación Latinoamericana de Libre Comercio. Plan de acción de la ALALC. (ALALC/SEC/PA/44), junio de 1973.

UNIVERSIDAD CATOLICA DE VALPARAISO. ESCUELA DE TRANSPORTE. Primer Seminario de Transporte Intermodal. Valparaíso, 7-9 de mayo de 1975. Informe final. Valparaíso, mayo de 1975.

TU. TRANSITO Y TRANSPORTE URBANO

ALVAREZ E., Luis. Ingeniería del tránsito. Santiago, Editorial Universitaria, 1974.

BANCO MUNDIAL. Transporte urbano. Documento de trabajo sobre el sector. Washington, D.C., Banco Mundial, 1972

BROWN LAVERICK, Ronald G. Análisis de un sistema de locomoción para el sector céntrico de Santiago. Santiago, Universidad de Chile, Facultad de Ciencias Económicas, 1967.

CARRASCO, Oscar Nazario. Competencia entre autobuses y taxibuses. Santiago, Universidad de Chile, Escuela de Economía, 1963.

CASTILLO M., Demetrio y Sergio ARGOMEDO. Actual legislación del tránsito. Delitos y penas. Concepción, Imp. Universidad de Concepción, 1969.

CIDU. Evaluación del estudio del sistema de transporte metropolitano de Santiago de Chile. Santiago de Chile, 1969.

CORTES KIRSCH, Edmundo. Empresa de Transportes Colectivos del Estado. Concepción, Universidad de Concepción, Imp. San Francisco, 1963.

CHACON, Boris. Estudio comparativo entre dos medios de locomoción colectiva, buses y trolebuses. Santiago, Universidad de Chile, Escuela de Economía, 1963.

DONOSO S., Juan Enrique. El servicio de automóviles de alquiler. Santiago, Universidad de Chile, Escuela de Economía, 1969.

ESCUADERO, Juan, V. RAMIREZ y K. RIVERO. El transporte urbano en Viña del Mar. Santiago, Universidad de Chile, Facultad de Ciencias Físicas, 1973.

FROIMOVICH S., Mauricio. La verdad sobre el metropolitano de Santiago de Chile. Santiago, Talleres Barcelona, 1971.

GAKENHEINER E., Ralph. Transporte urbano en Santiago. Santiago, Universidad Católica de Chile, Sede Oriente, 1962.

GAKENHEINER, Ralph A. y Juan ESCUDERO. Los viajes de trabajo en Santiago. Un análisis según nivel de ingresos. Santiago, 1964.

GIACONI MOZO, Sergio. La administración de costos en la Empresa de Transportes Colectivos del Estado. Santiago, Universidad Católica de Chile, Facultad de Ciencias Económicas y Sociales, 1963.

GUENDELMAN, Jorge y A. y F. ESCOBAR. Modelos de simulación de la planificación del transporte urbano. Santiago, Universidad de Chile, Departamento de Obras Civiles, 1976.

HENRIQUEZ S., Hortensia. Régimen jurídico del tránsito público en Chile. Santiago, Universidad de Chile, Escuela de Derecho, Editorial Universitaria, 1962.

IBÁÑEZ O., Pedro. Vía elevada entre Valparaíso y Viña del Mar. Santiago, Instituto Geográfico Militar, 1969.

IZQUIERDO R., Abdón y Francisco PIZARRO SOLIS DE OVANDO. Tarificación de transporte colectivo urbano. Valparaíso, Universidad Católica de Valparaíso, Escuela de Transporte, 1976.

JARA DIAZ, Sergio. Modelos de transporte y su inserción en la problemática metropolitana. Santiago, Universidad de Chile, Departamento de Obras Civiles, 1976.

LOPEZ G., Eliana. El transporte colectivo en la comuna de Santiago. Santiago, Universidad Católica de Chile, Instituto de Geografía, 1974.

LOPEZ U., CARLOS. Informe preliminar sobre la organización y explotación del metro de Santiago. Valparaíso, Universidad Católica de Valparaíso. Escuela de Transporte, Doc. Nº 104, 1975.

MANDUJANO G., Mario. Diagnóstico general de la Empresa de Transportes Colectivos del Estado, Zonal Valparaíso. Valparaíso, Universidad Católica de Valparaíso, Escuela de Transporte, 1973.

MARABOLI BARATTURI, Marcos. Un sistema de información de la locomoción colectiva. Su importancia en la Administración Pública del sector. Santiago, Universidad de Chile, Escuela de Economía, 1970.

MINISTERIO DE OBRAS PUBLICAS. Necesidad de un plan regulador para el transporte metropolitano de Santiago. Santiago de Chile, 1966.

MINISTERIO DE OBRAS PUBLICAS. Programa Chile-California. Encuesta de origen y destino del movimiento de personas en el Gran Santiago. Primera parte. Santiago de Chile, 1966.

MINISTERIO DE OBRAS PUBLICAS Y TRANSPORTES. Estudio del sistema de transporte metropolitano de Santiago de Chile. Santiago, Ministerio de OO.PP. y Transportes, 1968.

MONTECINO MONTALVO, Arturo. Estudios para construir un ferrocarril metropolitano en Santiago de Chile. Santiago, Editorial Universitaria, 1969.

- MORENO DIGAETANO, Orlando C. Seguridad en las empresas de transporte de pasajeros. San Antonio, Universidad Técnica del Estado, Tecnológico de San Antonio, n.d.
- PEREZ N., Sergio A. Contribución a la solución de un problema específico de tránsito: Av. España y el camino alto entre Valparaíso y Viña del Mar. Santiago, Universidad Católica de Chile, Escuela de Ingeniería, 1965.
- SAN MARTIN STEVENS, Nélida. Descripción, análisis y diagnóstico de la Empresa de Transportes Colectivos del Estado, Zonal Valparaíso. Valparaíso, Universidad Católica de Valparaíso, Escuela de Ingeniería Comercial, 1976.
- SEMINARIO CIDU-PLANDES, 1969. La metrópoli a través de los grandes proyectos. Santiago, CIDU, 1970.
- SERVICIO DE COOPERACION TECNICA. Informe sobre un estudio de un sistema de costos para la locomoción colectiva urbana particular. Santiago de Chile, 1966.
- SERVICIO DE COOPERACION TECNICA. Estudio sobre Comités Regionales de locomoción colectiva. Santiago de Chile, 1967.
- SINAY GASMAN, E. Análisis económico de la movilización colectiva estatal en Santiago. Santiago de Chile, Universidad de Chile, Instituto de Economía, 1963.
- ZAGAL RIQUELME, Jorge Alberto. Remuneraciones, beneficios y condiciones de trabajo del personal de la movilización colectiva particular. Concepción, Universidad de Concepción, 1976.