

Enero de 1981

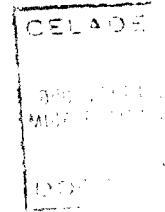

INFORME DE LA MISION A HONDURAS REALIZADA DESDE
EL 22 AL 29 DE NOVIEMBRE DE 1980

Luis Bobrowski

Asesor Regional en Encuestas de
Hogares adscrito a la CEPAL

Las opiniones expresadas en este informe son de exclusiva responsabilidad del autor. Se han presentado ejemplares de este documento al Departamento de Cooperación Técnica para el Desarrollo de las Naciones Unidas, la cual, si lo estima necesario comunicará al Gobierno sus propias conclusiones y recomendaciones.

81-1-0144-35



MISION EN HONDURAS

En virtud de la solicitud efectuada por el Ministerio de Trabajo y Previsión Social se realizó esta misión del 22 al 29 de noviembre de 1980 en la ciudad de Tegucigalpa.

El objetivo de esta misión se centró en colaborar con la Dirección de Planificación Sectorial y Estadística Laboral en la programación y diseño de la encuesta de hogares cuyo centro de atención se refiere a la investigación de la situación del empleo.

En relación a la misión anterior efectuada en el mes de agosto, la principal novedad que hubo en el lapso transcurrido fue la de que no se habían acordado los fondos solicitados para la ejecución de la encuesta. No obstante, dado el gran interés en realizar esta encuesta y la necesidad de contar con información acerca de la situación ocupacional de la población hizo que no se descartara la realización de la encuesta por esa falta de recursos y, por el contrario, se buscaron los medios a través de la cooperación interinstitucional para poder llevar adelante esta investigación aunque sea en forma reducida y planteando la misma como un trabajo piloto que sirviera para definir mejor y afinar los instrumentos de medición, cuestionarios, instructivos, así como la organización prevista para su ejecución.

Durante el transcurso de esta misión se realizaron reuniones con la Dirección General de Estadística y Censos y con el CONSUPLANE a fin de analizar la factibilidad de llevar adelante este proyecto sin contar con más recursos que los que ya disponen las instituciones.

Debe dejarse constancia aquí del gran interés en trabajar en esta encuesta puesto de manifiesto por el personal técnico de las instituciones con el que se tomó contacto y del espíritu de colaboración que se manifestó.

Se convino, en principio, en que dadas las restricciones presupuestarias que habían surgido, sería aconsejable reducir el ámbito geográfico de la investigación a la zona de Tegucigalpa y organizar el levantamiento de la encuesta de modo que sea puntual y no extendida a lo largo de un trimestre o un semestre. Debido a que para efectuar esta encuesta deberá emplearse

/personal que

2. En el Banco Centroamericano de Integración Económica se mantuvieron conversaciones para interesar a esa institución en apoyar los proyectos del área centroamericana tendientes a desarrollar y fortalecer la capacidad de efectuar encuestas de hogares.

3. Debido a que en el Ministerio de Trabajo se estaba efectuando un curso sobre estadística para el personal de esa institución, fui invitado a dictar una conferencia en el mismo. Esta se llevó a cabo durante una mañana y versó sobre las encuestas de hogares, sus características y posibilidades.

Durante el transcurso de la misión se tomó contacto con las siguientes personas, a las que se debe agradecer su colaboración para el mejor desarrollo de esta misión.

Sr. Felipe Vinicio Espinoza	D.G.E.C.
Sr. José M. Vijil	D.G.E.C.
Sr. Miguel A. Calderón	D.G.E.C.
Sra. Luz Estela de Sarmiento	CONSUPIANE
Sr. Carlos Norales	Ministerio de Trabajo
Sr. Fernando García	BCIE
Sr. Luis René Cáceres	BCIE
Sra. Ive E. de Barreiro	OIT
Srta. Elizabeth Fong	PNUD

/REPUBLICA DE

VIVIENDA

1. Qué tipo de vivienda es ésta?

- Casa 1
- Departamento 2
- Cuartería 3
- Vivienda en lugar de trabajo 4
- Garage, bodega, etc. usado como vivienda 5
- Otro tipo: 6
(especifique)

2. Cuál es el principal material de las paredes exteriores?

- Mampostería 1
- Adobe: 2
- Madera 3
- Chapa de metal: 4
- Eternit 5
- Chapa de cartón 6
- Paja o Caña 7
- Deshechos 8
- Otro 9

3. Cuál es el principal material de los techos?

- Cemento o tejas 1
- Chapa de metal 2
- Eternit 3
- Madera 4
- Chapa de cartón 5
- Paja o Caña 6
- Deshechos 7
- Otro 8

/4. Cuál es

9. Cuartos

Cuántos cuartos ocupa?

Cuántos de ellos son dormitorios?

Tiene cuarto de cocina?

Si 1

No 2

Compartido 2 ?
Comparativo 2

Uso exclusivo 1

Tiene cuarto de baño?

Si 1

No 2

Uso exclusivo 1

Comparativo 2 ?

10. Tenencia

Propietario de la vivienda y el terreno 1

Propietario de la vivienda 2

Inquilino 3

Ocupante por relación de trabajo 4

Ocupante gratuito 5

/COMPOSICION DEL

Nombre:

1. Durante la semana pasada, _____ hizo algún trabajo por el que recibió o recibirá sueldo, salario u otra forma de remuneración?

Si 1 (pase a la preg. 14) No 2

2. Trabajó en algún negocio, taller, finca o ayudó en su trabajo a algún familiar, sin recibir pago o remuneración?

Si 1 (pase a la preg. 14) No 2

3. Aunque no trabajó la semana pasada tenía _____ un empleo del que estuvo ausente?

Si 1 No 2 (pase a preg.5)

4. Por qué causa _____ no trabajó en su empleo la semana pasada?

... porque no había trabajo? 1

... porque estaba suspendido? 2

... porque tenía licencia? 3

... porque estaba enfermo? 4

... por problemas de clima o estacionales? 5

... por otra causa? 6

(pase a preg. 14)

(anote la causa)

NS/NC

5. Buscó algún empleo la semana pasada?

Si 1 (pase a preg. 10) No 2

6. Por qué no buscó empleo?

... porque ya tiene un trabajo que comenzará dentro de los próximos 30 días? 1

... porque está esperando contestación de un trabajo? 2

... porque estaba temporalmente enfermo? 3

... porque cree que no podría conseguir trabajo? 4

(pase a preg. 10)

(pase a preg. 7)

/...porque no

11. Cuántas semanas hace que busca empleo?

semanas

12. Trabajó anteriormente en algún empleo?

Si 1 No 2 (Fin de la encuesta)

13. Cuánto tiempo hace que dejó el último empleo?

semanas (pase a pág. 17)

14. Cuántas ocupaciones o empleos tiene?

ocupaciones

15. Cuántas horas trabajó la semana anterior?

... en su ocupación principal horas

... en las otras ocupaciones horas

... total horas

NS/NC 99

16. Estaría _____ dispuesto a trabajar como mínimo 35 horas semanales?

... Si 1

... No 2

No corresponde 3

NS/NC

17. En su trabajo principal actual, o el último que tuvo, _____ es (era):

... empleado u obrero público 1

... empleado u obrero privado 2

... miembro de cooperativa de producción 3

... patrón con personal a su cargo 4

... patrón o cuenta propia sin personal, sin oficina, local o tienda establecida 5

... patrón o cuenta propia sin personal, con oficina, local o tienda establecida 6

... trabajar sin remuneración 7

