



CEPAL - UNICEF/Borrador
División de Estadística y
Análisis Cuantitativo
Enero de 1980

PROYECTO SOBRE ESTRATIFICACION Y MOVILIDAD
SOCIAL EN AMERICA LATINA

Cuadros Básicos

Nº 22

País: BRASIL
Fecha: septiembre de 1970
Fuente: Registro OMUECE 1970

80-1-0112

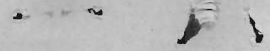

Faint, illegible text or markings in the upper left quadrant.

Faint, illegible text or markings in the upper right quadrant.

Faint, illegible text or markings in the upper middle section.

Faint, illegible text or markings in the middle section of the page.

Faint, illegible text or markings in the lower right quadrant.

Faint, illegible text or markings in the lower right quadrant.

Faint, illegible text or markings in the bottom right corner.

INTRODUCCION

A partir del año 1974 la División de Desarrollo Social de la CEPAL ha emprendido un estudio sobre Estratificación y movilidad social en América Latina como insumo a los proyectos más amplios sobre Estilos de desarrollo y cambio social en América Latina.^{1/} Posteriormente, y con la colaboración financiera de la UNICEF fue posible agregar una submeta al referido estudio, la cual está constituida por un conjunto de publicaciones estadísticas que comprende una selección de cuadros básicos para el análisis de la estructura social y estratificación en América Latina.

Desde junio de 1977, las actividades mantenimiento de la base de datos y la continuación del procesamiento de los tabulados para los análisis requeridos por el estudio, están a cargo de la División de Estadística y Análisis Cuantitativo de la CEPAL. El presente documento forma parte del conjunto de publicaciones estadísticas antes mencionadas.^{2/}

La primera etapa del estudio sobre Estratificación y movilidad social en América Latina comprende un análisis de los cambios ocurridos en la década 1960-1970. El mismo se realiza a través de datos censales obtenidos mediante el Programa OMUECE del Banco de Datos del CELADE.

Esta etapa requirió de la elaboración de cuadros originales multivariados para todas las muestras censales de que disponía el CELADE, además, claro está, de aquellos que originalmente ya se habían efectuado dentro del Programa OMUECE.

^{1/} Los siguientes son los documentos sustantivos producidos en el marco de este proyecto hasta la fecha de entrada en imprenta de este fascículo (enero 1980): Carlo Geneletti, 1976 "Social Modernization, Economic Development and the Size of the Middle Class", CEPAL/DRAFT/DS/152; Carlo Geneletti, 1976 "Mexico 1970: Occupational Stratification, Income and Region. An Analysis of Census Data". CEPAL/DRAFT/DS/153; Carlo Geneletti, 1977, "La Clase Media en América Latina", CEPAL/DS/Versión Preliminar/171.

^{2/} Comprenden estas publicaciones fascículos semejantes para todos aquellos países sobre los cuales se cuenta con muestras transformadas al sistema OMUECE del Banco de Datos del CELADE. La lista de los fascículos y documentos metodológicos ya publicados se presenta al final de esta Introducción.

Es así que se dispone a la fecha de un conjunto sumamente extenso y con un alto grado de desagregación de la información referida a diversos países de América Latina para los dos períodos definidos por el comienzo de la década del 60 y del 70.^{3/}

En principio esta tarea no tiene una fecha de finalización predeterminada y se espera poder acumular en sucesivas etapas la nueva información censal que se vaya generando y obteniendo.

Si bien no es posible publicar las tabulaciones efectuadas dado su extraordinario volumen y su escaso grado de elaboración, se ha considerado de interés presentar cierto tipo de información relevante que debió ser elaborada total o parcialmente para las etapas del presente análisis.

Esta información comprende una serie de 23 cuadros de tabulaciones cruzadas y expresadas en forma porcentual. En virtud de que los datos aquí presentados son en cierta forma "arbitrarios" al constituir una selección derivada de cierto interés analítico, se ha preferido dejar abierta la posibilidad de reconstruir las cifras absolutas de los cuadros de manera de permitir otros tipos de análisis que eventualmente puedan interesar.

Cabe agregar que para ciertos países no fue posible construir los 23 cuadros previstos en virtud de la escasez de información de la muestra original. En estos casos se prefirió mantener la numeración original de cada cuadro sacrificando de cierta manera la presentación formal de la publicación en beneficio de una comparabilidad más operativa entre países.

Finalmente, algunas referencias necesarias para el uso de este material.

En primer lugar en el trabajo Proyecto sobre estratificación y movilidad social en América Latina, definiciones operativas 4/ se presenta la información básica referente a la forma de clasificación de las variables, número y

^{3/} Para simplificar la manipulación de la información siempre nos referiremos en estas publicaciones a dos fechas solamente: 1960 y 1970. La fecha precisa de cada censo se especifica en la sección siguiente.

^{4/} Carlos H. Filgueira, CEPAL/UNICEF/Borrador. División de Desarrollo Social (marzo de 1975).

definición de categorías y listado de los cuadros elaborados. Igualmente se discuten los problemas de confiabilidad de la información y el ajuste existente entre las muestras censales y los censos respectivos.

En segundo lugar, las definiciones más generales y los procedimientos de elaboración de la información contenida en OMUECE se pueden encontrar en los Boletines del Banco de Datos de CELADE Nos. 5 y 6, de agosto de 1972 y noviembre de 1974, respectivamente.

En estos Boletines se ofrece una clara y exhaustiva información de los criterios de uniformación de las codificaciones, los criterios de clasificación adoptados, del programa básico de tabulaciones y la forma final de los registros OMUECE 60 y OMUECE 70.

Dado que toda la información que componen estos materiales proviene del sistema OMUECE, no está de más insistir en la importancia de conocer con mayor detalle la información contenida en estos Boletines.

En tercer lugar, hacemos referencia al documento, Posibilidades y problemas de los estudios de estratificación social a través de datos censales,5/ el cual, por su carácter un tanto más general y menos operacional puede complementar eficazmente el conjunto de documentos de apoyo a estos materiales.

Insistir aquí sobre la necesaria cautela en el uso de estos datos, puede resultar reiterativo para quien está familiarizado con el empleo de la información de muestras censales y con los problemas de confiabilidad y representatividad que con alguna frecuencia aparecen.

No cabe duda que con el esfuerzo pionero del Banco de Datos del CELADE se abre una nueva etapa de posibilidades de los estudios sociales en América Latina. Sin embargo es bueno no perder de vista que al mismo tiempo, será necesario desarrollar y perfeccionar los criterios de evaluación de errores censales y muestrales, errores provenientes de la recolección de información, establecimiento de los límites de inferencias legítimas y todo tipo de problemas de medición que de no tenerse en cuenta pueden fácilmente invalidar los análisis aparentemente más rigurosos.

5/ Carlos H. Filgueira, CEPAL/UNICEF/Borrador. División de Desarrollo Social (marzo de 1975).

[The page contains extremely faint and illegible text, likely bleed-through from the reverse side of the document. The text is arranged in approximately 15-20 horizontal lines across the page.]

PROYECTO SOBRE ESTRATIFICACION Y MOVILIDAD SOCIAL EN
AMERICA LATINA 1960 - 1970

1. Fascículos con cuadros básicos publicados hasta la fecha.

<u>Número</u>	<u>País</u>	<u>Año</u>
1	Argentina	1960
2	Brasil	1960
4	Costa Rica	1960
5	Chile	1960
6	Ecuador	1960
7	El Salvador	1960
8	Guatemala	1960
9	Honduras	1960
10	México	1960
12	Panamá	1960
13	paraguay	1960
15	Rep. Dominicana	1960
16	Uruguay	1960
21	Argentina	1970
24	Costa Rica	1970
25	Chile	1970
26	Ecuador	1970
27	El Salvador	1970
28	Guatemala	1970
30	México	1970
31	Nicaragua	1970
32	Panamá	1970
33	Paraguay	1970
34	Perú	1970
35	Rep. Dominicana	1970
37	Venezuela	1970
38	Bolivia	1970
s/n (23)	Colombia	1970
s/n (29)	Honduras	1970

2. Documentos metodológicos y cuadros resúmenes

s/n Cuadros - resúmenes de estratificación ocupacional

s/n Definiciones operativas

s/n Definición de algunos conceptos básicos no comparables y

Fe de erratas.

STATE OF CALIFORNIA
DEPARTMENT OF REVENUE

STATE OF CALIFORNIA - TAX REVENUE

YEAR	AMOUNT	PERCENT
1911	1,000,000,000	100.00
1912	1,050,000,000	105.00
1913	1,100,000,000	110.00
1914	1,150,000,000	115.00
1915	1,200,000,000	120.00
1916	1,250,000,000	125.00
1917	1,300,000,000	130.00
1918	1,350,000,000	135.00
1919	1,400,000,000	140.00
1920	1,450,000,000	145.00
1921	1,500,000,000	150.00
1922	1,550,000,000	155.00
1923	1,600,000,000	160.00
1924	1,650,000,000	165.00
1925	1,700,000,000	170.00
1926	1,750,000,000	175.00
1927	1,800,000,000	180.00
1928	1,850,000,000	185.00
1929	1,900,000,000	190.00
1930	1,950,000,000	195.00
1931	2,000,000,000	200.00
1932	2,050,000,000	205.00
1933	2,100,000,000	210.00
1934	2,150,000,000	215.00
1935	2,200,000,000	220.00
1936	2,250,000,000	225.00
1937	2,300,000,000	230.00
1938	2,350,000,000	235.00
1939	2,400,000,000	240.00
1940	2,450,000,000	245.00
1941	2,500,000,000	250.00
1942	2,550,000,000	255.00
1943	2,600,000,000	260.00
1944	2,650,000,000	265.00
1945	2,700,000,000	270.00
1946	2,750,000,000	275.00
1947	2,800,000,000	280.00
1948	2,850,000,000	285.00
1949	2,900,000,000	290.00
1950	2,950,000,000	295.00
1951	3,000,000,000	300.00
1952	3,050,000,000	305.00
1953	3,100,000,000	310.00
1954	3,150,000,000	315.00
1955	3,200,000,000	320.00
1956	3,250,000,000	325.00
1957	3,300,000,000	330.00
1958	3,350,000,000	335.00
1959	3,400,000,000	340.00
1960	3,450,000,000	345.00
1961	3,500,000,000	350.00
1962	3,550,000,000	355.00
1963	3,600,000,000	360.00
1964	3,650,000,000	365.00
1965	3,700,000,000	370.00
1966	3,750,000,000	375.00
1967	3,800,000,000	380.00
1968	3,850,000,000	385.00
1969	3,900,000,000	390.00
1970	3,950,000,000	395.00
1971	4,000,000,000	400.00
1972	4,050,000,000	405.00
1973	4,100,000,000	410.00
1974	4,150,000,000	415.00
1975	4,200,000,000	420.00
1976	4,250,000,000	425.00
1977	4,300,000,000	430.00
1978	4,350,000,000	435.00
1979	4,400,000,000	440.00
1980	4,450,000,000	445.00
1981	4,500,000,000	450.00
1982	4,550,000,000	455.00
1983	4,600,000,000	460.00
1984	4,650,000,000	465.00
1985	4,700,000,000	470.00
1986	4,750,000,000	475.00
1987	4,800,000,000	480.00
1988	4,850,000,000	485.00
1989	4,900,000,000	490.00
1990	4,950,000,000	495.00
1991	5,000,000,000	500.00
1992	5,050,000,000	505.00
1993	5,100,000,000	510.00
1994	5,150,000,000	515.00
1995	5,200,000,000	520.00
1996	5,250,000,000	525.00
1997	5,300,000,000	530.00
1998	5,350,000,000	535.00
1999	5,400,000,000	540.00
2000	5,450,000,000	545.00
2001	5,500,000,000	550.00
2002	5,550,000,000	555.00
2003	5,600,000,000	560.00
2004	5,650,000,000	565.00
2005	5,700,000,000	570.00
2006	5,750,000,000	575.00
2007	5,800,000,000	580.00
2008	5,850,000,000	585.00
2009	5,900,000,000	590.00
2010	5,950,000,000	595.00
2011	6,000,000,000	600.00
2012	6,050,000,000	605.00
2013	6,100,000,000	610.00
2014	6,150,000,000	615.00
2015	6,200,000,000	620.00
2016	6,250,000,000	625.00
2017	6,300,000,000	630.00
2018	6,350,000,000	635.00
2019	6,400,000,000	640.00
2020	6,450,000,000	645.00
2021	6,500,000,000	650.00
2022	6,550,000,000	655.00
2023	6,600,000,000	660.00
2024	6,650,000,000	665.00
2025	6,700,000,000	670.00
2026	6,750,000,000	675.00
2027	6,800,000,000	680.00
2028	6,850,000,000	685.00
2029	6,900,000,000	690.00
2030	6,950,000,000	695.00
2031	7,000,000,000	700.00
2032	7,050,000,000	705.00
2033	7,100,000,000	710.00
2034	7,150,000,000	715.00
2035	7,200,000,000	720.00
2036	7,250,000,000	725.00
2037	7,300,000,000	730.00
2038	7,350,000,000	735.00
2039	7,400,000,000	740.00
2040	7,450,000,000	745.00
2041	7,500,000,000	750.00
2042	7,550,000,000	755.00
2043	7,600,000,000	760.00
2044	7,650,000,000	765.00
2045	7,700,000,000	770.00
2046	7,750,000,000	775.00
2047	7,800,000,000	780.00
2048	7,850,000,000	785.00
2049	7,900,000,000	790.00
2050	7,950,000,000	795.00

STATE OF CALIFORNIA - TAX REVENUE

STATE OF CALIFORNIA - TAX REVENUE

STATE OF CALIFORNIA - TAX REVENUE

STATE OF CALIFORNIA - TAX REVENUE

STATE OF CALIFORNIA - TAX REVENUE

STATE OF CALIFORNIA - TAX REVENUE

I. CARACTERISTICAS DE LA MUESTRA BRASIL 1970

<u>Fecha del censo:</u>	1º de septiembre de 1970
<u>Población censada (miles):</u>	93 139 037
<u>Tamaño de la muestra:</u>	931 390
<u>Porcentaje de la muestra:</u>	1%
<u>Cuociente de expansión:</u>	100

- Características investigadas (Registro OMUECE 70)

- Lugar de residencia o presencia
- Residencia habitual
- Lugar de nacimiento
- Residencia anterior o 5 años antes
- Situación urbano-rural
- Sexo
- Relación con el jefe de hogar
- Edad
- Estado civil
- Alfabetismo
- Asistencia escolar
- Nivel de instrucción
- Tipo de actividad
- Ocupación principal
- Rama de actividad
- Categoría ocupacional
- Total de hijos nacidos vivos

/II. ECUADOR

...

...

...

...

...

...

...

...

...

...

...

...

...

...

...

...

...

...

...

...

...

...

...

...

...

...

...

...

II. BRASIL: COMPARACION DE LOS DATOS DE LA MUESTRA CON EL CENSO, 1970

Características	Población			
	Censo		Muestra	
	Números absolutos	Porcentaje	Números absolutos	Porcentaje
<u>Zona</u>				
Urbana	52 084 984	55.9	52 087 743	55.9
Rural	41 054 053	44.1	41 047 103	44.1
<u>Sexo</u>				
Hombres	46 331 343	49.7	46 330 800	49.7
Mujeres	46 807 694	50.3	46 804 046	50.3
<u>Grupos de edad</u>				
00 - 09	27 271 314	29.3	27 037 094	29.0
10 - 19	22 112 402	23.7	22 172 946	23.8
20 - 29	14 789 874	15.9	14 806 199	15.9
30 - 39	10 754 252	11.6	10 713 859	11.5
40 - 49	8 082 277	8.7	7 996 510	8.6
50 - 59	5 228 732	5.6	5 247 973	5.6
60 - 69	3 007 637	3.2	3 056 380	3.3
70 y más	1 708 571	1.8	1 714 285	1.9
Edad ignorada	183 978	0.2	389 600	0.4
<u>Alfabetismo</u>				
Alfabetos	43 893 862	66.6	44 755 764	67.7
Analfabetos	21 638 913	32.9	21 045 141	31.8
No declarado	334 948	0.5	296 847	0.5
<u>Tipo de actividad económica</u>				
Económicamente activa	29 557 224	44.9	29 545 749	44.7
No económicamente activa	36 310 499	55.1	36 552 003	55.3

Cuadro 10 A-B

BRASIL: ESTRATOS OCUPACIONALES SEGUN SEXO Y EDAD, PARA ZONA URBANA, 1970

Rama de actividad	Menos de 20 años			20-29 años			30-39 años		
	Total	Hombres	Mujeres	Total	Hombres	Mujeres	Total	Hombres	Mujeres
Total	2 542 457	1 476 572	1 065 885	5 127 231	3 563 921	1 563 310	3 868 041	2 961 000	907 041
	<u>100.00</u>	<u>100.00</u>	<u>100.00</u>	<u>100.00</u>	<u>100.00</u>	<u>100.00</u>	<u>100.00</u>	<u>100.00</u>	<u>100.00</u>
I. Estratos ocupacionales medios y altos en ocupaciones secundarias y terciarias	20.21	22.48	17.06	33.06	28.73	42.92	31.79	29.08	40.64
Subtotal categorías a, b, c y d	<u>2.21</u>	<u>1.12</u>	<u>3.72</u>	<u>11.21</u>	<u>6.38</u>	<u>22.21</u>	<u>13.38</u>	<u>10.32</u>	<u>23.39</u>
a) Empleadores de comercio, industria y servicios	0.03	0.04	0.01	0.51	0.67	0.14	1.56	1.87	0.55
b) Personal de dirección de comercio, industria y servicios	0.19	0.21	0.16	1.54	1.86	0.83	3.23	3.70	1.71
c) Profesionales y semiprofesionales libres	0.12	0.09	0.17	0.53	0.52	0.55	1.18	1.19	1.15
d) Profesionales dependientes	1.87	0.78	3.38	8.63	3.33	20.69	7.41	3.56	19.98
Subtotal categorías e y f	<u>18.00</u>	<u>21.36</u>	<u>13.34</u>	<u>21.85</u>	<u>22.35</u>	<u>20.71</u>	<u>18.41</u>	<u>18.76</u>	<u>17.25</u>
e) Actividades por cuenta propia del comercio	0.74	1.16	0.15	2.54	3.34	0.72	5.35	6.20	2.54
f) Empleados, vendedores y personal subalterno de industria, comercio y servicios	17.26	20.20	13.19	19.31	19.01	19.99	13.06	12.55	14.71
II. Estratos ocupacionales bajos en actividades secundarias	24.59	32.61	13.47	32.28	40.19	14.25	37.67	42.71	21.22
a) Trabajadores asalariados	21.73	29.06	11.59	26.00	33.45	9.02	26.59	32.31	7.93
b) Trabajadores por cuenta propia y familiares no remunerados	2.86	3.55	1.88	6.28	6.74	5.23	11.08	10.40	13.29
III. Estratos ocupacionales bajos en actividades terciarias	28.75	6.67	59.33	15.11	6.25	35.30	12.45	6.70	31.22
a) Trabajadores de servicios asalariados	28.39	6.24	59.08	14.56	5.80	34.54	11.72	6.11	30.03
b) Trabajadores de servicios por cuenta propia y familiar no remunerado	0.36	0.43	0.25	0.55	0.45	0.76	0.73	0.59	1.19
IV. Estratos ocupacionales medios y altos en actividades primarias	0.00	0.00	-	0.08	0.12	-	0.34	0.44	-
a) Empleadores agrícolas y en actividades extractivas	0.00	0.00	-	0.08	0.12	-	0.34	0.44	-
V. Estratos ocupacionales bajos en actividades primarias y extractivas	11.57	18.41	2.11	7.22	9.92	1.06	8.04	9.92	1.93
a) Asalariado rural	6.65	10.39	1.48	3.89	5.33	0.59	3.99	4.90	1.05
b) Trabajadores por cuenta propia, no empleadores y familiar no remunerado	4.92	8.02	0.63	3.33	4.59	0.47	4.05	5.02	0.88
VI. Otras (residuales)	14.88	19.83	8.03	12.25	14.79	6.47	9.71	11.15	4.99
a)	14.88	19.83	8.03	12.25	14.79	6.47	9.71	11.15	4.99

Fuente: CEPAL-UNICEF, Programa Análisis Censal (OMUECE).

Cuadro 10 A-B (conclusión)

	40-49 años			50 años y más			Edad ignorada		
	Total	Hombres	Mujeres	Total	Hombres	Mujeres	Total	Hombres	Mujeres
Total	<u>2 781 827</u>	<u>2 189 389</u>	<u>592 438</u>	<u>2 129 612</u>	<u>1 742 079</u>	<u>387 533</u>	<u>57 228</u>	<u>44 132</u>	<u>13 096</u>
	<u>100.00</u>	<u>100.00</u>	<u>100.00</u>	<u>100.00</u>	<u>100.00</u>	<u>100.00</u>	<u>100.00</u>	<u>100.00</u>	<u>100.00</u>
I. Estratos ocupacionales medios y altos en ocupaciones secundarias y terciarias	<u>30.81</u>	<u>29.45</u>	<u>35.83</u>	<u>29.10</u>	<u>29.26</u>	<u>28.39</u>	<u>13.26</u>	<u>9.59</u>	<u>25.60</u>
Subtotal categorías a, b, c y d	<u>13.19</u>	<u>11.35</u>	<u>20.00</u>	<u>12.31</u>	<u>11.65</u>	<u>15.31</u>	<u>5.37</u>	<u>3.00</u>	<u>13.34</u>
a) Empleadores de comercio, industria y servicios	2.48	2.91	0.89	2.92	3.39	0.80	0.52	0.68	-
b) Personal de dirección de comercio, industria y servicios	3.71	3.90	3.00	3.55	3.79	2.51	0.67	0.63	0.79
c) Profesionales y semiprofesionales libres	1.18	1.16	1.27	1.58	1.38	2.48	0.66	0.85	-
d) Profesionales dependientes	5.82	3.38	14.84	4.26	3.09	9.52	3.52	0.84	12.55
Subtotal categorías e y f	<u>17.62</u>	<u>18.10</u>	<u>15.83</u>	<u>16.79</u>	<u>17.61</u>	<u>13.08</u>	<u>7.89</u>	<u>6.59</u>	<u>12.26</u>
e) Actividades por cuenta propia del comercio	7.04	7.93	3.76	8.49	9.43	4.27	2.82	2.95	2.38
f) Empleados, vendedores y personal subalterno de industria, comercio y servicios	10.58	10.17	12.07	8.30	8.18	8.81	5.07	3.64	9.88
II. Estratos ocupacionales bajos en actividades secundarias	<u>37.37</u>	<u>40.21</u>	<u>26.88</u>	<u>31.65</u>	<u>32.15</u>	<u>29.41</u>	<u>18.14</u>	<u>20.65</u>	<u>9.71</u>
a) Trabajadores asalariados	24.01	28.13	8.77	17.05	19.51	6.00	13.52	16.54	3.34
b) Trabajadores por cuenta propia y familiares no remunerados	13.36	12.08	18.11	14.60	12.64	23.41	4.62	4.11	6.37
III. Estratos ocupacionales bajos en actividades terciarias	<u>11.86</u>	<u>7.02</u>	<u>29.75</u>	<u>12.35</u>	<u>7.98</u>	<u>32.00</u>	<u>13.07</u>	<u>4.70</u>	<u>41.28</u>
a) Trabajadores de servicios asalariados	11.10	6.28	28.90	11.48	7.04	31.43	12.89	4.70	40.49
b) Trabajadores de servicios por cuenta propia y familiar no remunerado	0.76	0.74	0.85	0.87	0.94	0.57	0.18	-	0.79
IV. Estratos ocupacionales medios y altos en actividades primarias	<u>0.59</u>	<u>0.73</u>	<u>0.05</u>	<u>1.51</u>	<u>1.78</u>	<u>0.29</u>	<u>0.18</u>	<u>0.23</u>	<u>-</u>
a) Empleadores agrícolas y en actividades extractivas	0.59	0.73	0.05	1.51	1.78	0.29	0.18	0.23	-
V. Estratos ocupacionales bajos en actividades primarias y extractivas	<u>10.79</u>	<u>12.97</u>	<u>2.74</u>	<u>18.85</u>	<u>21.78</u>	<u>5.69</u>	<u>5.55</u>	<u>6.92</u>	<u>0.95</u>
a) Asalariado rural	4.90	5.81	1.56	7.19	8.45	1.52	1.62	2.10	-
b) Trabajadores por cuenta propia, no empleadores y familiar no remunerado	5.89	7.16	1.18	11.66	13.33	4.17	3.93	4.82	0.95
VI. Otras (residuales)	<u>8.58</u>	<u>9.62</u>	<u>4.75</u>	<u>6.54</u>	<u>7.05</u>	<u>4.22</u>	<u>49.80</u>	<u>57.91</u>	<u>22.46</u>
a)	8.58	9.62	4.75	6.54	7.05	4.22	49.80	57.91	22.46

Fuente: CEPAL-UNICEF, Programa Análisis Censal, (OMUECE).

Cuadro 10-C

BRASIL: ESTRATOS OCUPACIONALES SEGUN SEXO Y EDAD, PARA ZONA RURAL, 1970

Rama de actividad	Menos de 20 años			20 - 29 años			30 - 39 años		
	Total	Hombres	Mujeres	Total	Hombres	Mujeres	Total	Hombres	Mujeres
<u>Total</u>	<u>3 316 948</u>	<u>2 744 346</u>	<u>572 602</u>	<u>3 423 158</u>	<u>3 007 231</u>	<u>415 927</u>	<u>2 370 659</u>	<u>2 137 543</u>	<u>233 116</u>
	<u>100.00</u>	<u>100.00</u>	<u>100.00</u>	<u>100.00</u>	<u>100.00</u>	<u>100.00</u>	<u>100.00</u>	<u>100.00</u>	<u>100.00</u>
<u>I. Estratos ocupacionales medios y altos en ocupaciones secundarias y terciarias</u>	<u>1.41</u>	<u>1.01</u>	<u>3.35</u>	<u>3.93</u>	<u>2.27</u>	<u>15.95</u>	<u>3.70</u>	<u>2.74</u>	<u>12.52</u>
<u>Subtotal categorías a, b, c y d</u>	<u>0.56</u>	<u>0.12</u>	<u>2.65</u>	<u>2.21</u>	<u>0.54</u>	<u>14.35</u>	<u>1.67</u>	<u>0.65</u>	<u>11.08</u>
a) Empleadores de comercio, industria y servicios	0.01	0.01	-	0.06	0.07	-	0.15	0.17	0.08
b) Personal de dirección de comercio, industria y servicios	0.00	0.00	-	0.09	0.10	0.08	0.13	0.13	0.13
c) Profesionales y semiprofesionales libres	0.04	0.02	0.13	0.06	0.02	0.37	0.06	0.03	0.31
d) Profesionales dependientes	0.51	0.09	2.52	2.00	0.35	13.90	1.33	0.32	10.56
<u>Subtotal categorías e y f</u>	<u>0.85</u>	<u>0.89</u>	<u>0.70</u>	<u>1.72</u>	<u>1.73</u>	<u>1.60</u>	<u>2.03</u>	<u>2.09</u>	<u>1.44</u>
e) Actividades por cuenta propia del comercio	0.24	0.27	0.10	0.63	0.66	0.34	1.31	1.38	0.69
f) Empleados, vendedores y personal subalterno de industria, comercio y servicios	0.61	0.62	0.60	1.09	1.07	1.26	0.72	0.71	0.75
<u>II. Estratos ocupacionales bajos en actividades secundarias</u>	<u>3.30</u>	<u>2.73</u>	<u>6.05</u>	<u>7.21</u>	<u>6.69</u>	<u>10.95</u>	<u>7.45</u>	<u>7.09</u>	<u>10.83</u>
a) Trabajadores asalariados	2.09	2.19	1.65	5.02	5.30	3.03	4.71	5.06	1.55
b) Trabajadores por cuenta propia y familiares no remunerados	1.21	0.54	4.40	2.19	1.39	7.92	2.74	2.03	9.28
<u>III. Estratos ocupacionales bajos en actividades terciarias</u>	<u>2.48</u>	<u>0.30</u>	<u>12.91</u>	<u>1.97</u>	<u>0.76</u>	<u>10.71</u>	<u>1.34</u>	<u>0.69</u>	<u>7.23</u>
a) Trabajadores de servicios asalariados	2.45	0.28	12.86	1.90	0.69	10.64	1.29	0.65	7.18
b) Trabajadores de servicios por cuenta propia y familiar no remunerado	0.03	0.02	0.05	0.07	0.07	0.07	0.05	0.04	0.05
<u>IV. Estratos ocupacionales medios y altos en actividades primarias</u>	<u>0.02</u>	<u>0.03</u>	<u>-</u>	<u>0.48</u>	<u>0.54</u>	<u>0.05</u>	<u>1.53</u>	<u>1.67</u>	<u>0.17</u>
a) Empleadores agrícolas y en actividades extractivas	0.02	0.03	-	0.48	0.54	0.05	1.53	1.67	0.17
<u>V. Estratos ocupacionales bajos en actividades primarias y extractivas</u>	<u>90.90</u>	<u>94.03</u>	<u>75.90</u>	<u>84.30</u>	<u>87.66</u>	<u>60.03</u>	<u>84.39</u>	<u>86.32</u>	<u>67.71</u>
a) Asalariado rural	18.29	19.96	10.27	22.19	24.01	9.02	21.25	22.36	11.05
b) Trabajadores por cuenta propia, no empleadores y familiar no remunerado	72.61	74.07	65.63	62.11	63.65	51.01	63.24	63.96	56.66
<u>VI. Otras (residuales)</u>	<u>1.89</u>	<u>1.90</u>	<u>1.79</u>	<u>2.11</u>	<u>2.08</u>	<u>2.31</u>	<u>1.49</u>	<u>1.49</u>	<u>1.54</u>
a)	1.89	1.90	1.79	2.11	2.08	2.31	1.49	1.49	1.54

Fuente: CEPAL-UNICEF, Programa Análisis Censal (OMUECE).

Cuadro 10 C (conclusión)

Rama de actividad	40-49 años			50 años y más			Edad ignorada		
	Total	Hombres	Mujeres	Total	Hombres	Mujeres	Total	Hombres	Mujeres
Total	<u>1 812 541</u>	<u>1 624 625</u>	<u>187 916</u>	<u>2 091 068</u>	<u>1 870 292</u>	<u>220 776</u>	<u>24 979</u>	<u>21 640</u>	<u>3 339</u>
	<u>100.00</u>	<u>100.00</u>	<u>100.00</u>	<u>100.00</u>	<u>100.00</u>	<u>100.00</u>	<u>100.00</u>	<u>100.00</u>	<u>100.00</u>
I. Estratos ocupacionales medios y altos en ocupaciones secundarias y terciarias	<u>2.92</u>	<u>2.42</u>	<u>7.8</u>	<u>2.16</u>	<u>1.99</u>	<u>3.64</u>	<u>3.28</u>	<u>1.86</u>	<u>12.46</u>
Subtotal categorías a, b, c y d	<u>1.20</u>	<u>0.64</u>	<u>6.07</u>	<u>0.73</u>	<u>0.49</u>	<u>2.74</u>	<u>2.07</u>	<u>0.46</u>	<u>12.46</u>
a) Empleadores de comercio, industria y servicios	0.22	0.23	0.16	0.11	0.11	0.09	0.40	0.46	-
b) Personal de dirección de comercio, industria y servicios	0.19	0.20	0.05	0.15	0.14	0.27	-	-	-
c) Profesionales y semiprofesionales libres	0.05	0.03	0.26	0.11	0.07	0.45	-	-	-
d) Profesionales dependientes	0.74	0.18	5.60	0.36	0.17	1.93	1.67	-	12.46
Subtotal categorías e y f	<u>1.72</u>	<u>1.78</u>	<u>1.11</u>	<u>1.43</u>	<u>1.50</u>	<u>0.90</u>	<u>1.21</u>	<u>1.40</u>	-
e) Actividades por cuenta propia del comercio	1.32	1.38	0.72	1.12	1.18	0.64	1.21	1.40	-
f) Empleados, vendedores y personal subalterno de industria, comercio y servicios	0.40	0.40	0.39	0.31	0.32	0.26	-	-	-
II. Estratos ocupacionales bajos en actividades secundarias	<u>6.35</u>	<u>5.86</u>	<u>10.57</u>	<u>4.54</u>	<u>3.88</u>	<u>10.16</u>	<u>3.33</u>	<u>3.84</u>	-
a) Trabajadores asalariados	3.77	4.07	1.25	2.17	2.29	1.20	2.53	2.92	-
b) Trabajadores por cuenta propia y familiares no remunerados	2.58	1.79	9.32	2.37	1.59	8.96	0.80	0.92	-
III. Estratos ocupacionales bajos en actividades terciarias	<u>1.40</u>	<u>0.70</u>	<u>7.45</u>	<u>1.15</u>	<u>0.66</u>	<u>5.29</u>	<u>1.38</u>	<u>0.46</u>	<u>7.37</u>
a) Trabajadores de servicios asalariados	1.34	0.66	7.29	1.07	0.57	5.29	0.98	-	7.37
b) Trabajadores de servicios por cuenta propia y familiar no remunerado	0.06	0.04	0.16	0.08	0.09	-	0.40	0.46	-
IV. Estratos ocupacionales medios y altos en actividades primarias	<u>1.99</u>	<u>2.18</u>	<u>0.35</u>	<u>2.65</u>	<u>2.81</u>	<u>1.23</u>	<u>0.40</u>	<u>0.46</u>	-
a) Empleadores agrícolas y en actividades extractivas	1.99	2.18	0.35	2.65	2.81	1.23	0.40	0.46	-
V. Estratos ocupacionales bajos en actividades primarias y extractivas	<u>86.12</u>	<u>87.58</u>	<u>73.52</u>	<u>88.72</u>	<u>89.86</u>	<u>79.07</u>	<u>83.11</u>	<u>86.20</u>	<u>63.07</u>
a) Asalariado rural	20.04	20.90	12.56	17.48	18.42	9.54	26.07	27.79	14.97
b) Trabajadores por cuenta propia, no empleadores y familiar no remunerado	66.08	66.68	60.96	71.24	71.44	69.53	57.04	58.41	48.10
VI. Otras (residuales)	<u>1.22</u>	<u>1.26</u>	<u>0.93</u>	<u>0.78</u>	<u>0.80</u>	<u>0.61</u>	<u>8.50</u>	<u>7.18</u>	<u>17.10</u>
a)	1.22	1.26	0.93	0.78	0.80	0.61	8.50	7.18	17.10

Fuentes: CEPAL-UNICEF, Programa Análisis Censal (OMJECE).

Cuadro 1

BRASIL: NIVELES EDUCACIONALES SEGUN SEXO PARA TODO EL PAIS, ZONAS URBANA Y RURAL, 1970

Número de años aprobados	Total país			Urbano			Rural		
	Total	Hombres	Mujeres	Total	Hombres	Mujeres	Total	Hombres	Mujeres
<u>Total</u>	<u>29 545 749</u>	<u>23 382 770</u>	<u>6 162 979</u>	<u>16 506 396</u>	<u>11 977 093</u>	<u>4 529 303</u>	<u>13 039 353</u>	<u>11 405 677</u>	<u>1 633 676</u>
	<u>100.00</u>	<u>100.00</u>	<u>100.00</u>	<u>100.00</u>	<u>100.00</u>	<u>100.00</u>	<u>100.00</u>	<u>100.00</u>	<u>100.00</u>
Ninguno	39.17	40.58	33.80	24.82	24.50	25.68	57.33	57.47	56.33
1-3	17.92	18.89	14.27	14.99	15.69	13.14	21.64	22.25	17.41
4-6	25.51	25.16	26.78	32.01	32.93	29.59	17.27	17.03	18.97
7-9	3.59	3.51	3.89	5.90	6.23	4.99	0.67	0.64	0.84
10-12	1.32	1.18	1.90	2.28	2.20	2.50	0.11	0.09	0.23
13 y más	2.30	2.16	2.83	4.03	4.13	3.79	0.10	0.09	0.17
No declarados	10.19	8.52	16.53	15.97	14.32	20.31	2.88	2.43	6.05

Fuente: CEPAL-UNICEF, Programa Análisis Censal (OMUECE).

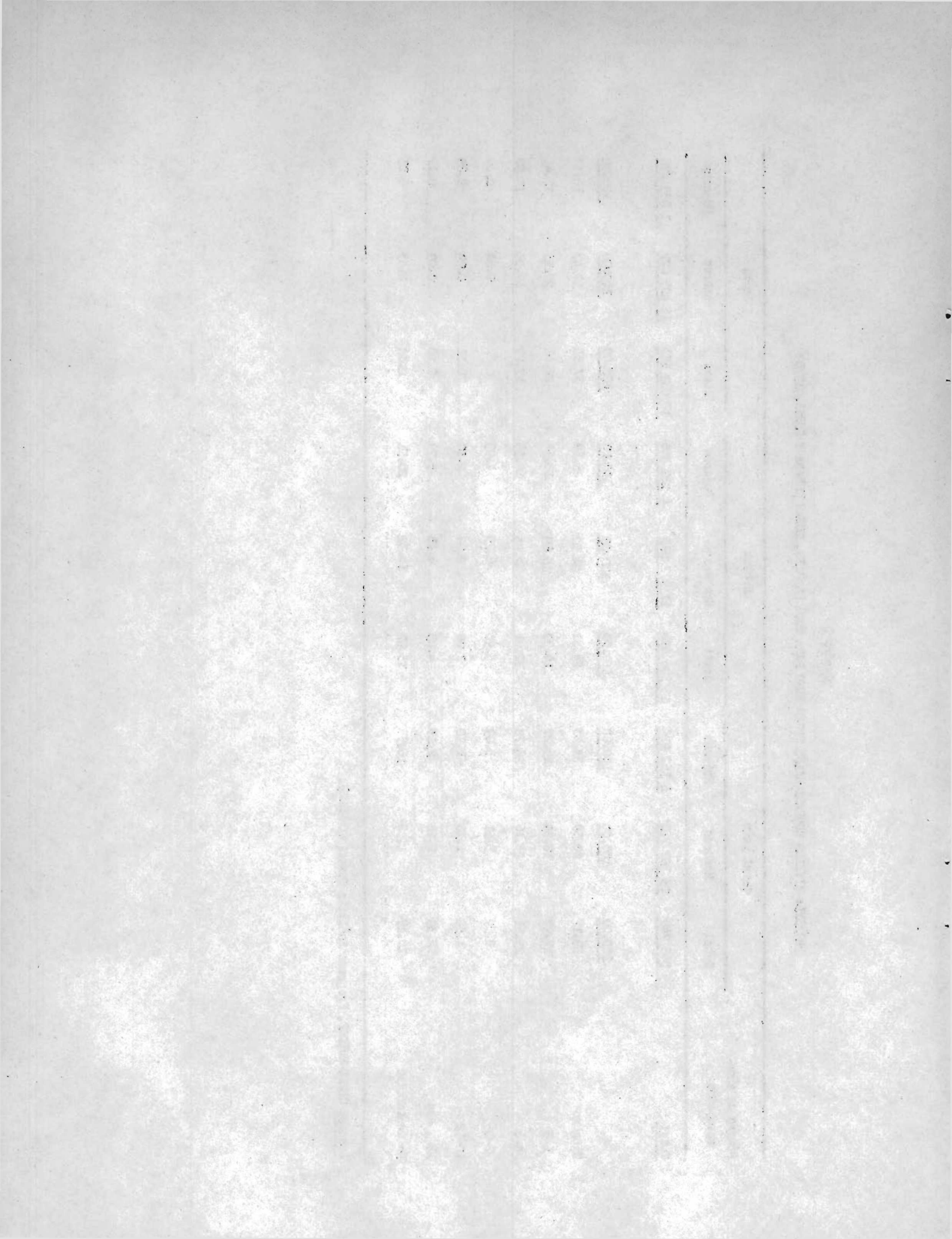

Cuadro 2

BRASIL: NIVELES EDUCACIONALES SEGUN SEXO Y EDAD PARA TODO EL PAIS, 1970

Número de años aprobados	Total	Hombres	Mujeres	Menos de 20 años			20-29 años		
				Total	Hombres	Mujeres	Total	Hombres	Mujeres
Total	29 545 749	23 382 770	6 162 979	5 859 405	4 220 918	1 638 487	8 550 389	6 571 152	1 979 237
	<u>100.00</u>	<u>100.00</u>	<u>100.00</u>	<u>100.00</u>	<u>100.00</u>	<u>100.00</u>	<u>100.00</u>	<u>100.00</u>	<u>100.00</u>
Ninguno	39.17	40.58	33.80	39.22	43.57	28.01	33.17	35.04	26.97
1-3	17.92	18.89	14.27	18.83	18.53	19.60	16.54	17.80	12.34
4-6	25.51	25.18	26.78	29.16	26.57	35.85	27.56	27.82	26.69
7-9	3.59	3.50	3.89	3.57	3.43	3.95	4.94	4.91	5.03
10-12	1.32	1.17	1.90	1.30	1.14	1.71	2.44	2.21	3.18
13 y más	2.30	2.16	2.83	0.06	0.04	0.13	2.78	2.25	4.56
No declarado	10.19	8.52	16.53	7.84	6.72	10.75	12.57	9.97	21.23

Fuente: CEPAL-UNICEF, Programa Análisis Censal (OMUECE).

Cuadro 2 (conclusión)

Número de años aprobados	30-39 años			40-49 años			50 años y más			Edad ignorada		
	Total	Hombres	Mujeres	Total	Hombres	Mujeres	Total	Hombres	Mujeres	Total	Hombres	Mujeres
<u>Total</u>	<u>6 238 700</u>	<u>5 098 543</u>	<u>1 140 157</u>	<u>4 594 368</u>	<u>3 814 014</u>	<u>780 354</u>	<u>4 220 680</u>	<u>3 612 371</u>	<u>608 309</u>	<u>82 207</u>	<u>65 772</u>	<u>16 435</u>
	<u>100.00</u>	<u>100.00</u>	<u>100.00</u>	<u>100.00</u>	<u>100.00</u>	<u>100.00</u>	<u>100.00</u>	<u>100.00</u>	<u>100.00</u>	<u>100.00</u>	<u>100.00</u>	<u>100.00</u>
Ninguno	36.10	36.51	34.26	41.88	41.59	43.32	52.94	51.98	58.63	33.38	33.60	32.52
1-3	18.43	19.60	13.18	18.60	20.01	11.72	18.08	19.19	11.45	13.99	12.88	18.39
4-6	26.03	26.62	23.41	23.48	23.89	21.46	17.88	18.19	16.09	17.10	17.89	13.90
7-9	3.80	3.78	3.85	2.70	2.67	2.81	1.56	1.55	1.59	1.24	1.38	0.71
10-12	1.07	1.01	1.37	0.62	0.54	0.99	0.26	0.24	0.36	0.67	0.51	1.31
13 y más	3.31	3.10	4.24	2.90	2.88	3.02	2.27	2.39	1.56	1.29	1.15	1.85
No declarado	11.26	9.38	19.69	9.82	8.42	16.68	7.01	6.46	10.32	32.33	32.59	31.32

Fuente: CEPAL-UNICEF, Programa Análisis Censal (OMUECE).

Cuadro 3-4

BRASIL: NIVELES EDUCACIONALES PARA ZONA URBANA, 1970

Número de años aprobados	Total	Hombres	Mujeres	Menos de 20 años			20-29 años		
				Total	Hombres	Mujeres	Total	Hombres	Mujeres
<u>Total</u>	<u>16 506 396</u>	<u>11 977 093</u>	<u>4 529 303</u>	<u>2 542 457</u>	<u>1 476 572</u>	<u>1 065 885</u>	<u>5 127 231</u>	<u>3 563 921</u>	<u>1 563 310</u>
	100.00	100.00	100.00	100.00	100.00	100.00	100.00	100.00	100.00
Ninguno	24.82	24.50	25.68	18.44	18.62	18.18	20.80	20.59	21.27
1-3	14.99	15.69	13.14	16.55	15.65	17.79	12.54	13.26	10.90
4-6	32.01	32.93	29.59	40.62	39.57	42.09	32.25	34.14	27.93
7-9	5.90	6.23	4.99	7.41	8.63	5.71	7.52	8.22	5.92
10-12	2.28	2.20	2.50	2.93	3.18	2.58	3.90	3.91	3.88
13 y más	4.03	4.13	3.79	0.14	0.11	0.20	4.55	4.07	5.67
No declarados	15.97	14.32	20.31	13.91	14.24	13.45	18.44	15.81	24.43

Fuente: CEPAL-UNICEF, Programa Análisis Censal (OMUECE).

Cuadro 3-4 (conclusión)

Número de años aprobados	30-39 años			40-49 años			50 años y más			Edad ignorada		
	Total	Hombres	Mujeres	Total	Hombres	Mujeres	Total	Hombres	Mujeres	Total	Hombres	Mujeres
<u>Total</u>	<u>3 868 041</u>	<u>2 961 000</u>	<u>907 041</u>	<u>2 781 827</u>	<u>2 189 389</u>	<u>592 438</u>	<u>2 129 612</u>	<u>1 742 079</u>	<u>387 533</u>	<u>57 228</u>	<u>44 132</u>	<u>13 096</u>
	<u>100.00</u>	<u>100.00</u>	<u>100.00</u>	<u>100.00</u>	<u>100.00</u>	<u>100.00</u>	<u>100.00</u>	<u>100.00</u>	<u>100.00</u>	<u>100.00</u>	<u>100.00</u>	<u>100.00</u>
Ninguno	24.09	23.10	27.33	29.10	27.64	34.49	37.88	35.92	46.68	24.90	23.64	29.15
1-3	15.29	16.03	12.85	16.19	17.46	11.49	16.97	17.99	12.40	13.02	11.18	19.21
4-6	31.45	33.34	25.29	29.99	31.48	24.48	25.18	26.26	20.31	19.30	21.01	13.53
7-9	5.73	6.07	4.63	4.21	4.38	3.62	2.79	2.88	2.38	1.35	1.49	0.89
10-12	1.66	1.67	1.62	0.99	0.90	1.30	0.49	0.47	0.57	0.96	0.75	1.65
13 y más	5.24	5.23	5.27	4.72	4.94	3.91	4.37	4.81	2.42	1.85	1.71	2.32
No declarados	16.54	14.56	23.01	14.80	13.20	20.71	12.32	11.67	15.24	38.62	40.22	33.25

Fuente: CEPAL-UNICEF, Programa Análisis Censal (OMUECE).

Cuadro 5

BRASIL: NIVELES EDUCACIONALES SEGUN SEXO Y EDAD PARA ZONA RURAL, 1970

Número de años aprobados	Total	Hombres	Mujeres	Menos de 20 años			20-29 años		
				Total	Hombres	Mujeres	Total	Hombres	Mujeres
				<u>Total</u>	<u>13 039 353</u>	<u>11 405 677</u>	<u>1 633 676</u>	<u>3 316 948</u>	<u>2 744 346</u>
	<u>100.00</u>	<u>100.00</u>	<u>100.00</u>	<u>100.00</u>	<u>100.00</u>	<u>100.00</u>	<u>100.00</u>	<u>100.00</u>	<u>100.00</u>
Ninguno	57.33	57.47	56.33	55.15	56.99	46.31	51.71	52.16	48.39
1-3	21.64	22.25	17.41	20.58	20.08	22.97	22.52	23.19	17.72
4-6	17.28	17.03	18.97	20.37	19.57	24.23	20.54	20.34	22.03
7-9	0.66	0.64	0.84	0.64	0.64	0.68	1.08	1.00	1.67
10-12	0.11	0.09	0.23	0.06	0.05	0.09	0.24	0.19	0.56
13 y más	0.10	0.09	0.17	-	-	-	0.13	0.09	0.41
No declarado	2.88	2.43	6.05	3.20	2.67	5.72	3.78	3.03	9.22

Fuente: CEPAL-UNICEF, Programa Análisis Censal (OMBECE).

Cuadro 5 (conclusión)

Número de años aprobados	30-39 años			40-49 años			50 años y más			Edad ignorada		
	Total	Hombres	Mujeres	Total	Hombres	Mujeres	Total	Hombres	Mujeres	Total	Hombres	Mujeres
Total	2 370 659	2 137 543	233 116	1 812 541	1 624 625	187 916	2 091 068	1 870 292	220 776	24 979	21 640	3 339
	<u>100.00</u>	<u>100.00</u>	<u>100.00</u>	<u>100.00</u>	<u>100.00</u>	<u>100.00</u>	<u>100.00</u>	<u>100.00</u>	<u>100.00</u>	<u>100.00</u>	<u>100.00</u>	<u>100.00</u>
Ninguno	55.70	55.09	61.22	61.51	60.39	71.18	68.28	66.94	79.60	52.81	53.90	45.73
1-3	23.55	24.54	14.49	22.29	23.44	12.42	19.20	20.31	9.77	16.20	16.36	15.19
4-6	17.20	17.32	16.08	13.48	13.66	11.93	10.45	10.66	8.68	12.05	11.54	15.36
7-9	0.64	0.62	0.83	0.37	0.38	0.27	0.30	0.30	0.22	1.01	1.16	-
10-12	0.12	0.09	0.39	0.05	0.05	-	0.03	0.04	-	-	-	-
13 y más	0.15	0.14	0.21	0.12	0.11	0.24	0.14	0.15	0.05	-	-	-
No declarado	2.64	2.20	6.78	2.18	1.97	3.96	1.60	1.60	1.68	17.93	17.04	23.72

Fuente: CEPAL-UNICEF, Programa Análisis Censal (OMUECE).

Cuadro 6

BRASIL: POBLACION POR CATEGORIA DE OCUPACION SEGUN RAMA DE ACTIVIDAD, 1970

Rama de actividad	Total	Porcentaje	Emplea- dores	Trabajadores por cuenta propia	Empleados	Familiares no remu- nerados	No clasi- ficados y no de- clarados
<u>Total</u>	<u>29 545 749</u>	<u>100.00</u>	<u>1.50</u>	<u>33.86</u>	<u>54.77</u>	<u>9.84</u>	<u>0.03</u>
Agricultura, silvicultura, caza y pesca	13 102 637	100.00	1.62	53.26	25.41	19.71	0.00
Explotación de minas y canteras	702 255	100.00	3.58	9.74	85.94	0.74	-
Industria tradicional	1 136 598	100.00	2.70	15.24	81.50	0.56	-
Industria intermedia	1 448 178	100.00	2.23	4.60	92.63	0.54	-
Industria mecánica	160 177	100.00	1.88	2.41	95.58	0.13	-
Construcción	1 717 627	100.00	0.66	19.59	79.50	0.25	-
Electricidad, gas, agua y servicios sanitarios	158 496	100.00	0.13	1.00	98.81	0.06	-
Comercio	2 254 493	100.00	3.36	42.04	53.43	1.17	-
Seguros, bancos, bienes inmuebles y servicios gubernamentales	435 762	100.00	0.60	5.57	93.83	-	-
Transporte	1 243 446	100.00	0.58	20.34	78.88	0.20	-
Administración pública y defensa	1 133 335	100.00	-	-	100.00	-	-
Servicios personales	2 995 289	100.00	0.84	25.13	73.68	0.35	0.0
Otros servicios	2 352 437	100.00	0.71	13.19	84.25	1.85	-
Actividades no bien espe- cificadas y no se explica	705 019	100.00	0.07	12.59	55.22	31.03	1.09

Fuente: CEPAL-UNICEF, Programa Análisis Censal (OMUECE).

MEMORANDUM FOR THE RECORD

No.	Date	Particulars	Debit	Credit	Balance	Remarks
1	1912	Jan 1				Balance forward
2	1912	Jan 15				
3	1912	Jan 30				
4	1912	Feb 15				
5	1912	Feb 30				
6	1912	Mar 15				
7	1912	Mar 30				
8	1912	Apr 15				
9	1912	Apr 30				
10	1912	May 15				
11	1912	May 30				
12	1912	Jun 15				
13	1912	Jun 30				
14	1912	Jul 15				
15	1912	Jul 30				
16	1912	Aug 15				
17	1912	Aug 30				
18	1912	Sep 15				
19	1912	Sep 30				
20	1912	Oct 15				
21	1912	Oct 30				
22	1912	Nov 15				
23	1912	Nov 30				
24	1912	Dec 15				
25	1912	Dec 31				Year end balance

TOTAL

Cuadro 7

BRASIL: POBLACION MASCULINA POR CATEGORIA DE OCUPACION SEGUN RAMA DE ACTIVIDAD, 1970

Rama de actividad	Total	Porcentaje	Emplea- dores	Trabajadores por cuenta propia	Empleados	Familiares no remun- nerados	No clasi- ficados y no de- clarados
Total	23 382 770	100.00	1.80	37.80	50.80	9.57	0.03
Agricultura, silvicultura caza y pesca	11 845 600	100.00	1.74	55.18	26.27	16.81	0.00
Explotación de minas y canteras	611 447	100.00	4.03	10.17	85.09	0.71	-
Industria tradicional	794 767	100.00	3.62	14.66	81.07	0.65	-
Industria intermedia	1 259 938	100.00	2.42	4.92	92.19	0.47	-
Industria mecánica	152 226	100.00	1.98	2.53	95.35	0.14	-
Construcción	1 701 529	100.00	0.66	19.73	79.36	0.25	-
Electricidad, gas, agua y servicios sanitarios	148 225	100.00	0.13	1.07	98.73	0.07	-
Comercio	1 879 509	100.00	3.71	45.53	49.82	0.94	-
Seguros, bancos, bienes inmuebles y servicios gubernamentales	361 899	100.00	0.72	6.51	92.77	-	-
Transporte	1 184 066	100.00	0.59	21.34	77.88	0.19	-
Administración pública y defensa	981 612	100.00	-	-	100.00	-	-
Servicios personales	649 790	100.00	3.20	40.65	55.25	0.88	0.02
Otros servicios	1 265 380	100.00	1.21	22.17	74.67	1.95	-
Actividades no bien espe- cificadas y no se aplica	546 782	100.00	0.06	7.97	58.48	32.32	1.17

Fuente: CEPAL-UNICEF, Programa Análisis Censal (OMUECE).

STATE OF TEXAS, COUNTY OF ...

No.	Name	Age	Sex	Mar.	Prof.	Val.	Res.
1
2
3
4
5
6
7
8
9
10
11
12
13
14
15
16
17
18
19
20
21
22
23
24
25
26
27
28
29
30
31
32
33
34
35
36
37
38
39
40
41
42
43
44
45
46
47
48
49
50
51
52
53
54
55
56
57
58
59
60
61
62
63
64
65
66
67
68
69
70
71
72
73
74
75
76
77
78
79
80
81
82
83
84
85
86
87
88
89
90
91
92
93
94
95
96
97
98
99
100

STATE OF TEXAS, COUNTY OF ...

Cuadro 8

BRASIL: POBLACION FEMENINA POR CATEGORIA DE OCUPACION SEGUN RAMA DE ACTIVIDAD, 1970

Rama de actividad	Total	Porcentaje	Emplea- dores	Trabajadores por cuenta propia	Empleados	Familiares no remun- nerados	No clasi- ficados y no de- clarados
<u>Total</u>	<u>6 162 979</u>	<u>100.00</u>	<u>0.35</u>	<u>18.94</u>	<u>69.80</u>	<u>10.89</u>	<u>0.02</u>
Agricultura, silvicultura, caza y pesca	1 257 037	100.00	0.43	35.21	17.27	47.09	-
Explotación de minas y canteras	90 808	100.00	0.54	6.82	91.66	0.98	-
Industria tradicional	341 831	100.00	0.55	16.60	82.49	0.36	-
Industria intermedia	188 240	100.00	0.96	2.51	95.54	0.99	-
Industria mecánica	7 951	100.00	-	-	100.00	-	-
Construcción	16 098	100.00	0.62	4.97	93.80	0.61	-
Electricidad, gas, agua y servicios sanitarios	10 271	100.00	-	-	100.00	-	-
Comercio	374 984	100.00	1.61	24.56	71.52	2.31	-
Seguros, bancos, bienes inmuebles y servicios gubernamentales	73 863	100.00	-	0.98	99.02	-	-
Transporte	59 380	100.00	0.30	0.47	98.69	0.54	-
Administración pública y defensa	151 723	100.00	-	-	100.00	-	-
Servicios personales	2 345 499	100.00	0.19	20.83	78.78	0.20	-
Otros servicios	1 087 057	100.00	0.12	2.73	95.41	1.74	-
Actividades no bien especificadas y no se aplica	158 237	100.00	0.13	28.51	43.97	26.56	0.83

Fuente: CEPAL-UNICEF, Programa Análisis Censal (OMUECE).

STATE OF NEW YORK

No.	Name	Residence	Profession	Age	Marital Status	Religion	Education	Income	Assets	Liabilities	Notes
1	John Doe	New York	Lawyer	45	Married	Protestant	High School	\$10,000	\$50,000	\$20,000	
2	Jane Smith	New York	Teacher	35	Single	Catholic	College	\$8,000	\$30,000	\$10,000	
3	Robert Johnson	New York	Engineer	50	Married	Jewish	University	\$12,000	\$60,000	\$25,000	
4	Mary White	New York	Homemaker	40	Married	Methodist	High School	\$6,000	\$25,000	\$8,000	
5	William Brown	New York	Doctor	55	Married	Anglican	University	\$15,000	\$70,000	\$30,000	
6	Elizabeth Green	New York	Nurse	30	Single	Buddhist	College	\$7,000	\$28,000	\$9,000	
7	Thomas Black	New York	Businessman	60	Married	Quaker	University	\$18,000	\$80,000	\$35,000	
8	Sarah Grey	New York	Artist	25	Single	Hindu	College	\$5,000	\$20,000	\$7,000	
9	Charles King	New York	Farmer	40	Married	Muslim	High School	\$9,000	\$35,000	\$12,000	
10	Patricia Lee	New York	Writer	35	Single	Sikh	College	\$7,500	\$29,000	\$10,000	

Cuadro 9

BRASIL: ESTRATOS OCUPACIONALES SEGUN SEXO PARA TODO EL PAIS, ZONA URBANA Y ZONA RURAL

Rama de actividad	País			Zona urbana			Zona rural		
	Total	Hombres	Mujeres	Total	Hombres	Mujeres	Total	Hombres	Mujeres
Total	29 545 749	23 382 770	6 162 979	16 506 396	11 977 093	4 529 303	13 039 353	11 405 677	1 633 676
	<u>100.00</u>	<u>100.00</u>	<u>100.00</u>	<u>100.00</u>	<u>100.00</u>	<u>100.00</u>	<u>100.00</u>	<u>100.00</u>	<u>100.00</u>
I. Estratos ocupacionales medios y altos en ocupaciones secundarias y terciarias	17.91	15.43	27.32	29.82	28.18	34.16	2.82	2.03	8.37
Subtotal categorías a, b, c y d	<u>6.61</u>	<u>4.51</u>	<u>14.56</u>	<u>10.79</u>	<u>8.36</u>	<u>17.19</u>	<u>1.32</u>	<u>0.46</u>	<u>7.26</u>
a) Empleadores de comercio, industria y servicios	0.78	0.92	0.26	1.33	1.70	0.34	0.10	0.10	0.04
b) Personal de dirección de comercio, industria y servicios	1.36	1.46	0.96	2.35	2.76	1.28	0.10	0.10	0.08
c) Profesionales y semiprofesionales libres	0.51	0.46	0.69	0.87	0.87	0.84	0.06	0.03	0.28
d) Profesionales dependientes	3.96	1.67	12.65	6.24	3.03	14.73	1.06	0.23	6.86
Subtotal categorías e y f	<u>11.30</u>	<u>10.92</u>	<u>12.76</u>	<u>19.03</u>	<u>19.82</u>	<u>16.97</u>	<u>1.50</u>	<u>1.57</u>	<u>1.11</u>
e) Actividades por cuenta propia del comercio	2.85	3.26	1.32	4.45	5.51	1.66	0.82	0.89	0.39
f) Empleados, vendedores y personal subalterno de industria, comercio y servicios	8.45	7.66	11.44	14.58	14.31	15.31	0.68	0.68	0.72
II. Estratos ocupacionales bajos en actividades secundarias	21.00	22.34	15.92	33.09	38.64	18.40	5.71	5.23	9.04
a) Trabajadores asalariados	14.96	17.01	7.19	23.95	29.56	9.10	3.99	3.83	1.88
b) Trabajadores por cuenta propia y familiares no remunerados	6.04	5.33	8.73	9.14	9.08	9.30	2.12	1.40	7.16
III. Estratos ocupacionales bajos en actividades terciarias	9.54	3.78	31.39	15.68	6.80	39.15	1.77	0.61	9.87
a) Trabajadores de servicios asalariados	9.16	3.44	30.84	15.04	6.19	38.43	1.72	0.56	9.81
b) Trabajadores de servicios por cuenta propia y familiar no remunerado	0.38	0.34	0.55	0.64	0.61	0.72	0.05	0.05	0.06
IV. Estratos ocupacionales medios y altos en actividades primarias	0.71	0.88	0.09	0.40	0.54	0.03	1.11	1.23	0.24
a) Empleadores agrícolas y en actividades extractivas	0.71	0.88	0.09	0.40	0.54	0.03	1.11	1.23	0.24
V. Estratos ocupacionales bajos en actividades primarias y extractivas	44.07	50.33	20.31	10.18	13.24	2.10	86.97	89.29	70.82
a) Asalariado rural	11.57	13.69	3.52	4.93	6.38	1.10	19.98	21.38	10.24
b) Trabajadores por cuenta propia, no empleadores y familiar no remunerado	32.50	36.64	16.79	5.25	6.86	1.00	66.99	67.91	60.58
VI. Otras (residuales)	6.77	7.24	4.97	10.83	12.60	6.16	1.62	1.61	1.66
a)	6.77	7.24	4.97	10.83	12.60	6.16	1.62	1.61	1.66

Fuente: CEPAL-UNICEF, Programa Análisis Censal (OMUECE).

1. 姓名: 张三
2. 性别: 男
3. 年龄: 25
4. 职业: 教师
5. 籍贯: 山东
6. 学历: 本科
7. 婚姻状况: 未婚
8. 健康状况: 良好
9. 兴趣爱好: 阅读, 运动
10. 特长: 写作, 演讲

本人承诺以上信息真实有效, 如有不实, 愿承担一切法律责任。
申请人: 张三
日期: 2023年10月27日

Cuadro 10

BRASIL: ESTRATOS OCUPACIONALES SEGUN SEXO Y EDAD, PARA TODO EL PAIS, 1970

Rama de actividad	Menos de 20 años			20-29 años			30-39 años		
	Total	Hombres	Mujeres	Total	Hombres	Mujeres	Total	Hombres	Mujeres
Total	5 859 405	4 220 918	1 638 487	8 550 389	6 571 152	1 979 237	6 238 700	5 098 543	1 140 157
	<u>100.00</u>	<u>100.00</u>	<u>100.00</u>	<u>100.00</u>	<u>100.00</u>	<u>100.00</u>	<u>100.00</u>	<u>100.00</u>	<u>100.00</u>
I. Estratos ocupacionales medios y altos									
en ocupaciones secundarias y terciarias	9.57	8.52	12.27	21.40	16.62	37.25	21.12	18.04	34.89
Subtotal categorías a, b, c y d	1.28	0.47	3.35	7.60	3.71	20.56	8.93	6.26	20.87
a) Empleadores de comercio, industria y servicios	0.02	0.02	0.01	0.33	0.40	0.11	1.03	1.16	0.45
b) Personal de dirección de comercio, industria y servicios	0.08	0.08	0.10	0.96	1.05	0.67	2.05	2.20	1.39
c) Profesionales y semiprofesionales libres	0.08	0.04	0.16	0.34	0.29	0.51	0.75	0.70	0.98
d) Profesionales dependientes	1.10	0.33	3.08	5.97	1.97	19.27	5.10	2.20	18.05
Subtotal categorías e y f	8.29	8.05	8.92	13.80	12.91	16.69	12.19	11.78	14.02
e) Actividades por cuenta propia del comercio	0.45	0.58	0.13	1.78	2.12	0.64	3.81	4.18	2.17
f) Empleados, vendedores y personal subalterno de industria, comercio y servicios	7.84	7.47	8.79	12.02	10.79	16.05	8.38	7.60	11.85
II. Estratos ocupacionales bajos en									
actividades secundarias	12.54	13.18	10.88	22.24	24.86	13.56	26.19	27.77	19.09
a) Trabajadores asalariados	10.62	11.59	8.11	17.60	20.57	7.76	18.28	20.88	6.63
b) Trabajadores por cuenta propia y familiares no remunerados	1.92	1.59	2.77	4.64	4.29	5.80	7.91	6.89	12.46
III. Estratos ocupacionales bajos en									
actividades terciarias	13.88	2.53	43.10	9.85	3.74	30.13	8.23	4.18	26.32
a) Trabajadores de servicios asalariados	13.71	2.37	42.93	9.49	3.46	29.52	7.76	3.82	25.36
b) Trabajadores de servicios por cuenta propia y familiar no remunerado	0.17	0.16	0.17	0.36	0.28	0.61	0.47	0.36	0.96
IV. Estratos ocupacionales medios y altos en									
actividades primarias	0.01	0.02	-	0.24	0.31	0.01	0.79	0.96	0.03
a) Empleadores agrícolas y en actividades extractivas	0.01	0.02	-	0.24	0.31	0.01	0.79	0.96	0.03
V. Estratos ocupacionales bajos en actividades									
primarias y extractivas	56.48	65.57	27.90	38.08	45.50	13.45	37.09	41.95	15.38
a) Asalariado rural	13.24	16.61	4.55	11.21	13.88	2.36	10.55	12.22	3.09
b) Trabajadores por cuenta propia, no empleadores y familiar no remunerado	43.24	50.96	23.35	26.87	31.62	11.09	26.54	29.73	12.29
VI. Otras (residuales)	7.52	8.18	5.85	8.19	8.97	5.60	6.58	7.10	4.29
a)	7.52	8.18	5.85	8.19	8.97	5.60	6.58	7.10	4.29

Fuente: CEPAL-UNICEF, Programa Análisis Censal (OMUECE).

Cuadro 10 (conclusión)

Rama de actividad	40-49 años			50 años y más			Edad ignorada		
	Total	Hombres	Mujeres	Total	Hombres	Mujeres	Total	Hombres	Mujeres
Total	4 594 368	3 814 014	780 354	4 220 680	3 612 371	608 309	82 207	65 772	16 435
	<u>100.00</u>	<u>100.00</u>	<u>100.00</u>	<u>100.00</u>	<u>100.00</u>	<u>100.00</u>	<u>100.00</u>	<u>100.00</u>	<u>100.00</u>
I. Estratos ocupacionales medios y altos en ocupaciones secundarias y terciarias	19.80	17.94	28.93	15.75	15.14	19.41	10.22	7.05	22.93
Subtotal categorías a, b, c y d	8.46	6.78	16.65	6.57	5.87	10.75	4.37	2.17	13.15
a) Empleadores de comercio, industria y servicios	1.59	1.77	0.72	1.53	1.69	0.54	0.49	0.61	-
b) Personal de dirección de comercio, industria y servicios	2.32	2.32	2.29	1.87	1.90	1.70	0.46	0.42	0.63
c) Profesionales y semiprofesionales libres	0.73	0.68	1.03	0.85	0.70	1.74	0.46	0.57	-
d) Profesionales dependientes	3.82	2.01	12.61	2.32	1.58	6.77	2.96	0.57	12.52
Subtotal categorías e y f	11.34	11.16	12.28	9.18	9.27	8.66	5.85	4.88	9.78
e) Actividades por cuenta propia del comercio	4.78	5.15	3.02	4.84	5.16	2.95	2.33	2.44	1.90
f) Empleados, vendedores y personal subalterno de industria, comercio y servicios	6.56	6.01	9.26	4.34	4.11	5.71	3.52	2.44	7.88
II. Estratos ocupacionales bajos en actividades secundarias	25.13	25.58	22.95	18.22	17.51	22.42	13.64	15.12	7.73
a) Trabajadores asalariados	16.02	17.88	6.96	9.68	10.59	4.26	10.18	12.06	2.66
b) Trabajadores por cuenta propia y familiares no remunerados	9.11	7.70	15.99	8.54	6.92	18.16	3.46	3.06	5.07
III. Estratos ocupacionales bajos en actividades terciarias	7.74	4.33	24.38	6.80	4.19	22.30	9.52	3.31	34.39
a) Trabajadores de servicios asalariados	7.25	3.88	23.70	6.32	3.69	21.94	9.27	3.16	33.76
b) Trabajadores de servicios por cuenta propia y familiar no remunerado	0.49	0.45	0.68	0.48	0.50	0.36	0.25	0.15	0.63
IV. Estratos ocupacionales medios y altos en actividades primarias	1.14	1.35	0.12	2.07	2.31	0.63	0.25	0.30	-
a) Empleadores agrícolas y en actividades extractivas	1.14	1.35	0.12	2.07	2.31	0.63	0.25	0.30	-
V. Estratos ocupacionales bajos en actividades primarias y extractivas	40.51	44.75	19.79	53.47	57.03	32.33	29.12	33.00	13.57
a) Asalariado rural	10.87	12.24	4.21	12.29	13.61	4.43	9.05	10.55	3.04
b) Trabajadores por cuenta propia, no empleadores y familiar no remunerado	29.64	32.51	15.58	41.18	43.42	27.90	20.07	22.45	10.53
VI. Otras (residuales)	5.68	6.05	3.83	3.69	3.82	2.91	37.25	41.22	21.38
a)	5.68	6.05	3.83	3.69	3.82	2.91	37.25	41.22	21.38

Fuente: CEPAL-UNICEF, Programa Análisis Censal, (OMUECE).

Cuadro 11

BRASIL: DISTRIBUCION DE NIVELES EDUCACIONALES SEGUN ESTRATOS OCUPACIONALES PARA TODO EL PAIS, 1970

Rama de actividad	Total	Porcentaje	Años de estudio aprobados						
			Ninguno	1-3	4-6	7-9	10-12	13 y más	No de-clarados
Total	29 545 749	100.00	39.17	17.92	25.51	3.59	1.32	2.30	10.19
I. Estratos ocupacionales medios y altos en ocupaciones secundarias y terciarias	5 291 070	100.00	16.63	6.75	24.27	8.59	5.37	11.31	27.08
Subtotal categorías a, b, c y d	1 952 056	100.00	13.95	3.45	16.54	5.76	4.05	23.97	32.28
a) Empleadores de comercio, industria y servicios	231 045	100.00	17.69	6.65	29.45	7.70	3.06	10.38	25.07
b) Personal de dirección de comercio, industria y servicios	400 967	100.00	19.66	5.24	19.58	7.71	5.03	15.06	27.72
c) Profesionales y semiprofesionales libres	150 693	100.00	10.37	3.66	10.62	3.67	2.28	55.29	14.11
d) Profesionales dependientes	1 169 351	100.00	11.71	2.17	13.71	4.98	4.14	25.68	37.61
Subtotal categorías e y f	3 339 014	100.00	18.20	8.68	28.79	10.24	6.15	3.90	24.04
e) Actividades por cuenta propia del comercio	842 422	100.00	22.65	16.93	35.90	6.04	1.39	2.08	15.01
f) Empleados, vendedores y personal subalterno de industria, comercio y servicios	2 496 592	100.00	16.70	5.89	26.39	11.66	7.75	4.52	27.09
II. Estratos ocupacionales bajos en actividades secundarias	6 205 304	100.00	25.19	19.24	39.30	4.61	0.59	0.14	10.93
a) Trabajadores asalariados	4 420 752	100.00	22.20	19.04	41.66	4.87	0.63	0.14	11.46
b) Trabajadores por cuenta propia y familiares no remunerados	1 784 552	100.00	32.58	19.73	33.47	3.98	0.47	0.14	9.63
III. Estratos ocupacionales bajos en actividades terciarias	2 818 586	100.00	29.38	20.86	34.86	3.77	0.67	0.19	10.27
a) Trabajadores de servicios asalariados	2 706 041	100.00	29.75	20.91	34.69	3.66	0.63	0.19	10.17
b) Trabajadores de servicios por cuenta propia y familiar no remunerado	112 545	100.00	20.40	19.56	38.89	6.37	1.62	0.26	12.90
IV. Estratos ocupacionales medios y altos en actividades primarias	210 584	100.00	28.70	22.26	29.80	4.31	1.29	2.98	10.66
a) Empleadores agrícolas y en actividades extractivas	210 584	100.00	28.70	22.26	29.80	4.31	1.29	2.98	10.66
V. Estratos ocupacionales bajos en actividades primarias y extractivas	13 021 019	100.00	59.34	21.68	16.27	0.48	0.05	0.01	2.17
a) Asalariado rural	3 418 503	100.00	62.42	20.24	15.24	0.50	0.05	0.03	1.52
b) Trabajadores por cuenta propia, no empleadores y familiar no remunerado	9 602 516	100.00	58.24	22.19	16.64	0.48	0.04	0.00	2.41
VI. Otras (residuales)	1 999 186	100.00	25.74	14.39	32.49	7.01	2.17	2.95	15.25
a)	1 999 186	100.00	25.74	14.39	32.49	7.01	2.17	2.95	15.25

Fuente: CEPAL-UNICEF, Programa Análisis Censal (OMUECE).

Faint, illegible text, possibly bleed-through from the reverse side of the page.

Vertical text on the right margin, possibly a page number or reference.

Cuadro 12-13

BRASIL: DISTRIBUCION DE NIVELES EDUCACIONALES SEGUN ESTRATOS OCUPACIONALES PARA ZONA URBANA, 1970

Ramaz de actividad	Total	Porcentaje	Años de estudio aprobados						
			Ninguno	1-3	4-6	7-9	10-12	13 y más	No declarados
Total	16 506 396	100.00	24.82	14.99	32.01	5.90	2.28	4.03	15.97
I. Estratos ocupacionales medios y altos en ocupaciones secundarias y terciarias	4 922 893	100.00	16.39	5.99	23.58	8.84	5.62	11.95	27.63
Subtotal categorías a, b, c y d	1 780 405	100.00	13.73	2.98	14.95	5.68	4.26	25.80	32.60
a) Empleadores de comercio, industria y servicios	218 837	100.00	17.45	6.00	29.18	7.80	3.23	10.73	25.61
b) Personal de dirección de comercio, industria y servicios	388 034	100.00	19.57	4.82	19.41	7.84	5.17	15.30	27.89
c) Profesionales y semiprofesionales libres	142 720	100.00	9.77	2.87	9.47	3.66	2.41	57.62	14.20
d) Profesionales dependientes	1 030 814	100.00	11.29	1.67	11.02	4.70	4.39	28.53	38.40
Subtotal categorías e y f	3 142 488	100.00	17.89	7.70	28.46	10.63	6.39	4.11	24.82
e) Actividades por cuenta propia del comercio	734 459	100.00	21.89	14.86	36.62	6.70	1.58	2.36	15.99
f) Empleados, vendedores y personal subalterno de industria, comercio y servicios	2 408 029	100.00	16.67	5.51	25.97	11.83	7.86	4.65	27.51
II. Estratos ocupacionales bajos en actividades secundarias	5 461 323	100.00	23.26	18.39	40.78	5.03	0.65	0.16	11.73
a) Trabajadores asalariados	3 953 034	100.00	20.73	18.26	42.78	5.24	0.69	0.15	12.15
b) Trabajadores por cuenta propia y familiares no remunerados	1 508 289	100.00	29.90	18.73	35.56	4.46	0.55	0.16	10.64
III. Estratos ocupacionales bajos en actividades terciarias	2 587 684	100.00	28.28	20.50	35.55	4.01	0.71	0.20	10.75
a) Trabajadores de servicios asalariados	2 482 164	100.00	28.69	20.57	35.36	3.89	0.67	0.20	10.62
b) Trabajadores de servicios por cuenta propia y familiar no remunerado	105 520	100.00	18.57	18.95	40.11	6.79	1.73	0.28	13.57
IV. Estratos ocupacionales medios y altos en actividades primarias	65 857	100.00	17.51	14.91	32.58	7.94	2.90	6.96	17.20
a) Empleadores agrícolas y en actividades extractivas	65 857	100.00	17.51	14.91	32.58	7.94	2.90	6.96	17.20
V. Estratos ocupacionales bajos en actividades primarias y extractivas	1 680 113	100.00	50.74	23.31	21.46	1.12	0.13	0.05	3.19
a) Asalariado rural	813 353	100.00	51.45	22.82	21.51	0.94	0.14	0.09	3.05
b) Trabajadores por cuenta propia, no empleadores y familiar no remunerado	866 760	100.00	50.07	23.78	21.41	1.30	-	0.12	3.32
VI. Otras (residuales)	1 788 526	100.00	23.73	13.57	33.23	7.59	2.36	3.24	16.28
a)	1 788 526	100.00	23.73	13.57	33.23	7.59	2.36	3.24	16.28

Fuente: CENSA-UNICEF. Programa Análisis Censal (OMTCF).

Year	1900	1901	1902	1903	1904	1905	1906	1907	1908	1909	1910	1911	1912	1913	1914	1915	1916	1917	1918	1919	1920	1921	1922	1923	1924	1925	1926	1927	1928	1929	1930	1931	1932	1933	1934	1935	1936	1937	1938	1939	1940	1941	1942	1943	1944	1945	1946	1947	1948	1949	1950	1951	1952	1953	1954	1955	1956	1957	1958	1959	1960	1961	1962	1963	1964	1965	1966	1967	1968	1969	1970	1971	1972	1973	1974	1975	1976	1977	1978	1979	1980	1981	1982	1983	1984	1985	1986	1987	1988	1989	1990	1991	1992	1993	1994	1995	1996	1997	1998	1999	2000	2001	2002	2003	2004	2005	2006	2007	2008	2009	2010	2011	2012	2013	2014	2015	2016	2017	2018	2019	2020	2021	2022	2023	2024	2025																																																							
Population	100	105	110	115	120	125	130	135	140	145	150	155	160	165	170	175	180	185	190	195	200	205	210	215	220	225	230	235	240	245	250	255	260	265	270	275	280	285	290	295	300	305	310	315	320	325	330	335	340	345	350	355	360	365	370	375	380	385	390	395	400	405	410	415	420	425	430	435	440	445	450	455	460	465	470	475	480	485	490	495	500	505	510	515	520	525	530	535	540	545	550	555	560	565	570	575	580	585	590	595	600	605	610	615	620	625	630	635	640	645	650	655	660	665	670	675	680	685	690	695	700	705	710	715	720	725	730	735	740	745	750	755	760	765	770	775	780	785	790	795	800	805	810	815	820	825	830	835	840	845	850	855	860	865	870	875	880	885	890	895	900	905	910	915	920	925	930	935	940	945	950	955	960	965	970	975	980	985	990	995	1000

This document is a record of the population of the United States from 1900 to 2025. The data is presented in a table with columns for each year and rows for various demographic categories. The population has grown steadily over the period, from approximately 100 million in 1900 to over 900 million in 2025. The growth has been most rapid in the latter half of the 20th century, with a significant increase in the number of people aged 65 and over. The data is based on the U.S. Census Bureau's decennial censuses and intercensal estimates.

Cuadro 14

BRASIL: DISTRIBUCION DE NIVELES EDUCACIONALES SEGUN ESTRATOS OCUPACIONALES PARA ZONA RURAL, 1970

Rama de actividad	Total	Porcentaje	Años de estudio aprobados						
			Ninguno	1-3	4-6	7-9	10-12	13 y más	No declarados
Total	13 039 353	100.00	57.33	21.64	17.28	0.66	0.11	0.10	2.88
I. Estratos ocupacionales medios y altos en ocupaciones secundarias y terciarias	368 177	100.00	19.93	16.87	33.52	5.23	2.06	2.64	19.75
Subtotal categorías a, b, c y d	171 651	100.00	16.20	8.24	32.98	6.57	1.90	5.08	29.03
a) Empleadores de comercio, industria y servicios	12 208	100.00	21.94	18.31	34.43	5.77	-	4.07	15.48
b) Personal de dirección de comercio, industria y servicios	12 933	100.00	22.17	17.80	24.80	4.00	0.80	7.66	22.77
c) Profesionales y semiprofesionales libres	7 973	100.00	21.13	17.81	31.21	3.75	-	13.55	12.55
d) Profesionales dependientes	138 537	100.00	14.85	5.91	33.71	7.04	2.29	4.44	31.76
Subtotal categorías e y f	196 526	100.00	23.19	24.40	34.00	4.06	2.19	0.52	11.64
e) Actividades por cuenta propia del comercio	107 963	100.00	27.76	31.03	30.96	1.59	0.09	0.19	8.38
f) Empleados, vendedores y personal subalterno de industria, comercio y servicios	88 563	100.00	17.62	16.33	37.70	7.08	4.74	0.91	15.62
II. Estratos ocupacionales bajos en actividades secundarias	743 981	100.00	39.31	25.44	28.43	1.61	0.14	0.01	5.06
a) Trabajadores asalariados	467 718	100.00	34.64	25.60	32.18	1.78	0.17	0.02	5.61
b) Trabajadores por cuenta propia y familiares no remunerados	276 263	100.00	47.22	25.19	22.08	1.32	0.07	-	4.12
III. Estratos ocupacionales bajos en actividades terciarias	230 902	100.00	41.68	24.86	27.12	1.12	0.18	0.05	4.99
a) Trabajadores de servicios asalariados	223 877	100.00	41.49	24.74	27.33	1.16	0.18	0.04	5.06
b) Trabajadores de servicios por cuenta propia y familiar no remunerado	7 025	100.00	47.93	28.75	20.53	-	-	-	2.79
IV. Estratos ocupacionales medios y altos en actividades primarias	144 727	100.00	33.79	25.61	28.54	2.66	0.55	1.16	7.69
a) Empleadores agrícolas y en actividades extractivas	144 727	100.00	33.79	25.61	28.54	2.66	0.55	1.16	7.69
V. Estratos ocupacionales bajos en actividades primarias y extractivas	11 340 906	100.00	60.61	21.44	15.51	0.39	0.03	0.00	2.02
a) Asalariado rural	2 605 150	100.00	65.85	19.43	13.28	0.36	0.03	0.01	1.04
b) Trabajadores por cuenta propia, no empleadores y familiar no remunerado	8 735 756	100.00	59.05	22.03	16.17	0.40	0.04	0.00	2.31
VI. Otras (residuales)	210 660	100.00	42.83	21.32	26.22	2.15	0.54	0.48	6.46
a)	210 660	100.00	42.83	21.32	26.22	2.15	0.54	0.48	6.46

Fuente: CEPAL-UNICEF, Programa Análisis Censal (OMUECE).

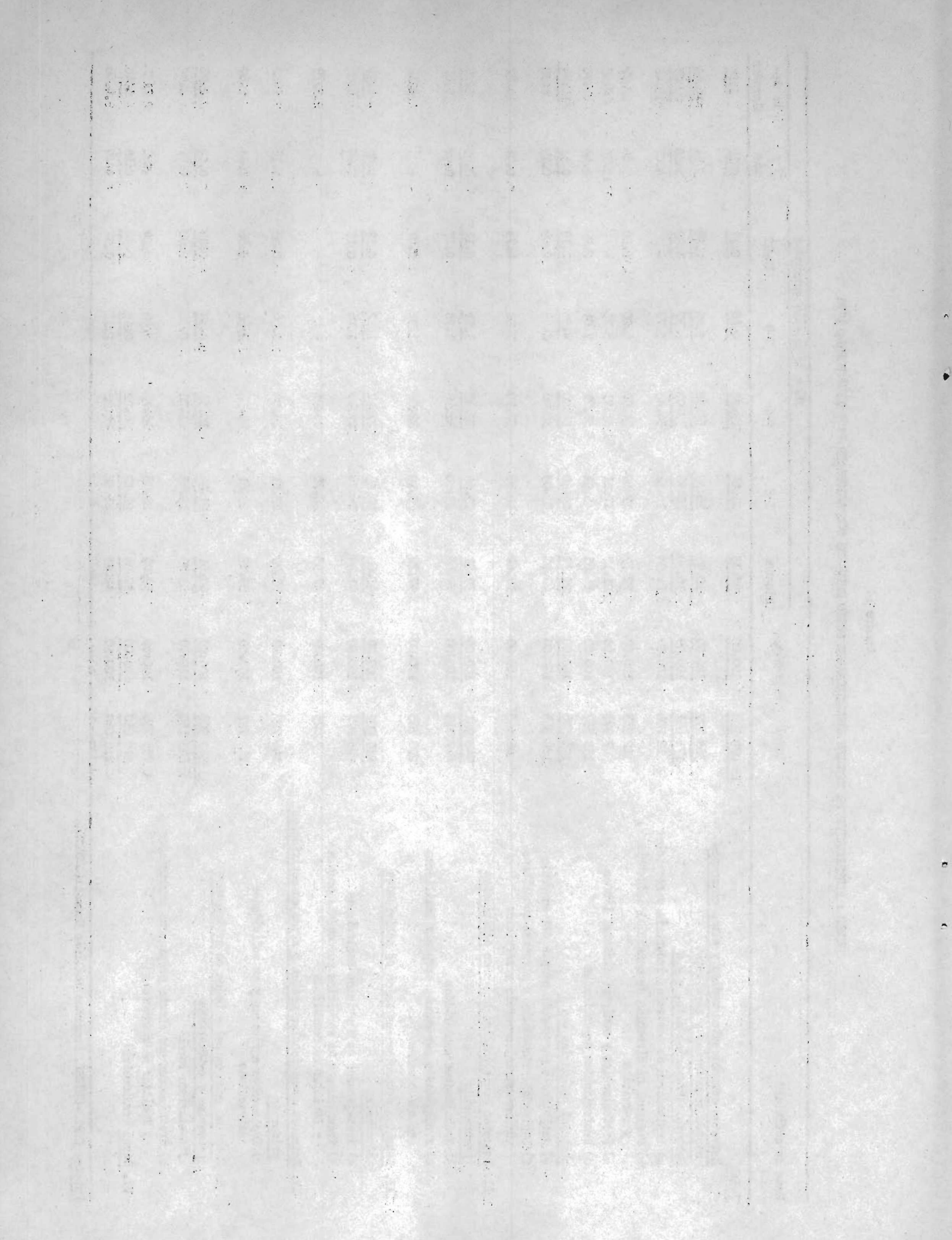

Cuadro 15

BRASIL: DISTRIBUCION DE NIVELES EDUCACIONALES SEGUN ESTRATOS OCUPACIONALES PARA POBLACION MASCULINA TOTAL PARA TODO EL PAIS, 1970

Rama de actividad	Total	Porcentaje	Años de estudio aprobados							No de-clarados
			Ninguno	1-3	4-6	7-9	10-12	13 y más		
Total	23 382 770	100.00	40.58	18.89	25.18	3.50	1.17	2.16	8.52	
I. Estratos ocupacionales medios y altos en										
<u>ocupaciones secundarias y terciarias</u>	<u>3 607 258</u>	<u>100.00</u>	<u>16.93</u>	<u>8.43</u>	<u>26.82</u>	<u>9.12</u>	<u>5.09</u>	<u>12.03</u>	<u>21.58</u>	
Subtotal categorías a, b, c y d	<u>1 054 865</u>	<u>100.00</u>	<u>15.05</u>	<u>4.27</u>	<u>18.63</u>	<u>6.59</u>	<u>4.02</u>	<u>31.52</u>	<u>19.92</u>	
a) Empleadores de comercio, industria y servicios	214 763	100.00	17.65	6.50	30.22	7.82	3.01	10.48	24.32	
b) Personal de dirección de comercio, industria y servicios	341 910	100.00	19.59	5.47	20.13	8.19	5.14	15.13	26.35	
c) Profesionales y semiprofesionales libres	108 192	100.00	7.02	3.26	8.37	2.89	1.73	69.68	7.05	
d) Profesionales dependientes	390 000	100.00	11.87	2.27	13.79	5.52	4.24	46.88	15.43	
Subtotal categorías e y f	<u>2 552 393</u>	<u>100.00</u>	<u>17.71</u>	<u>10.15</u>	<u>30.21</u>	<u>10.17</u>	<u>5.53</u>	<u>3.97</u>	<u>22.26</u>	
e) Actividades por cuenta propia del comercio	760 973	100.00	22.27	17.29	35.96	6.03	1.47	2.13	14.85	
f) Empleados, vendedores y personal subalterno de industria, comercio y servicios	1 791 420	100.00	15.78	7.11	27.77	11.93	7.25	4.75	25.41	
II. Estratos ocupacionales bajos en										
<u>actividades secundarias</u>	<u>5 224 277</u>	<u>100.00</u>	<u>23.60</u>	<u>19.94</u>	<u>39.95</u>	<u>4.74</u>	<u>0.61</u>	<u>0.15</u>	<u>11.01</u>	
a) Trabajadores asalariados	3 977 973	100.00	22.80	19.69	40.67	4.85	0.64	0.14	11.21	
b) Trabajadores por cuenta propia y familiares no remunerados	1 246 304	100.00	26.13	20.72	37.68	4.42	0.51	0.18	10.36	
III. Estratos ocupacionales bajos en actividades										
<u>terciarias</u>	<u>884 324</u>	<u>100.00</u>	<u>23.76</u>	<u>18.85</u>	<u>35.25</u>	<u>5.70</u>	<u>1.40</u>	<u>0.59</u>	<u>14.45</u>	
a) Trabajadores de servicios asalariados	805 478	100.00	23.87	18.39	35.06	5.85	1.45	0.61	14.77	
b) Trabajadores de servicios por cuenta propia y familiar no remunerado	78 846	100.00	22.70	23.52	37.23	4.16	0.91	0.37	11.11	
IV. Estratos ocupacionales medios y altos en										
<u>actividades primarias</u>	<u>205 173</u>	<u>100.00</u>	<u>28.14</u>	<u>22.49</u>	<u>30.01</u>	<u>4.42</u>	<u>1.32</u>	<u>3.06</u>	<u>10.56</u>	
a) Empleadores agrícolas y en actividades extractivas	205 173	100.00	28.14	22.49	30.01	4.42	1.32	3.06	10.56	
V. Estratos ocupacionales bajos en actividades										
<u>primarias y extractivas</u>	<u>11 769 108</u>	<u>100.00</u>	<u>58.97</u>	<u>22.15</u>	<u>16.28</u>	<u>0.51</u>	<u>0.05</u>	<u>0.01</u>	<u>2.03</u>	
a) Asalariado rural	3 201 643	100.00	61.89	20.58	15.36	0.52	0.05	0.03	1.57	
b) Trabajadores por cuenta propia, no empleadores y familiar no remunerado	8 567 465	100.00	57.88	22.74	16.62	0.51	0.05	0.00	2.20	
VI. Otras (residuales)	1 692 630	100.00	25.85	14.83	32.04	7.25	2.29	2.95	14.79	
a)	1 692 630	100.00	25.85	14.83	32.04	7.25	2.29	2.95	14.79	

Fuente: CEPAL-UNICEF, Programa Análisis Censal (OMUECE).

Faint, illegible text, possibly bleed-through from the reverse side of the page. The text is arranged in approximately 10 horizontal lines across the width of the page.

Additional faint, illegible text located at the bottom of the page, continuing the bleed-through from the reverse side. This section contains several lines of text that are difficult to decipher due to low contrast and blurriness.

Cuadro 16

BRASIL: DISTRIBUCION DE NIVELES EDUCACIONALES SEGUN ESTRATOS OCUPACIONALES PARA POBLACION FEMENINA, TOTAL PAIS, 1970

Rama de actividad	Total	Porcentaje	Años de estudio aprobados							No de- clarados
			Ninguno	1-3	4-6	7-9	10-12	13 y más		
Total	6 162 979	100.00	33.80	14.27	26.78	3.89	1.90	2.83	16.53	
I. Estratos ocupacionales medios y altos en ocupaciones secundarias y terciarias	1 683 812	100.00	15.99	3.15	18.79	7.44	5.99	9.76	38.88	
Subtotal categorías a, b, c y d	897 191	100.00	12.65	2.48	14.08	4.79	4.09	15.10	46.81	
a) Empleadores de comercio, industria y servicios	16 282	100.00	18.16	8.61	19.40	6.04	3.69	9.10	35.00	
b) Personal de dirección de comercio, industria y servicios	59 057	100.00	20.07	3.90	16.42	4.93	4.40	14.61	35.67	
c) Profesionales y semiprofesionales libres	42 501	100.00	18.91	4.65	16.35	5.65	3.70	18.65	32.09	
d) Profesionales dependientes	779 351	100.00	11.63	2.12	13.67	4.71	4.09	15.07	48.71	
Subtotal categorías e y f	786 621	100.00	19.79	3.93	24.17	10.46	8.15	3.67	29.83	
e) Actividades por cuenta propia del comercio	81 449	100.00	26.17	13.57	35.36	6.11	0.63	1.63	16.53	
f) Empleados, vendedores y personal subalterno de industria, comercio y servicios	705 172	100.00	19.06	2.81	22.88	10.96	9.02	3.91	31.36	
II. Estratos ocupacionales bajos en actividades secundarias	981 027	100.00	33.65	15.51	35.83	3.92	0.49	0.05	10.55	
a) Trabajadores asalariados	442 779	100.00	16.79	13.16	50.54	5.10	0.62	0.09	13.70	
b) Trabajadores por cuenta propia y familiares no remunerados	538 248	100.00	47.52	17.45	23.72	2.96	0.39	0.02	7.94	
III. Estratos ocupacionales bajos en actividades terciarias	1 934 262	100.00	31.95	21.78	34.68	2.88	0.33	0.01	8.37	
a) Trabajadores de servicios asalariados	1 900 563	100.00	32.25	21.98	34.54	2.73	0.28	0.01	8.21	
b) Trabajadores de servicios por cuenta propia y familiar no remunerado	33 699	100.00	15.02	10.31	42.77	11.53	3.27	-	17.10	
IV. Estratos ocupacionales medios y altos en actividades primarias	5 411	100.00	49.94	13.56	21.94	-	-	-	14.56	
a) Empleadores agrícolas y en actividades extractivas	5 411	100.00	49.94	13.56	21.94	-	-	-	14.56	
V. Estratos ocupacionales bajos en actividades primarias y extractivas	1 251 911	100.00	62.81	17.24	16.21	0.23	0.01	0.01	3.49	
a) Asalariado rural	216 860	100.00	70.28	15.22	13.45	0.18	0.05	0.05	0.77	
b) Trabajadores por cuenta propia, no empleadores y familiar no remunerado	1 035 051	100.00	61.24	17.66	16.79	0.24	0.01	-	4.06	
VI. Otras (residuales)	306 556	100.00	25.13	11.93	35.01	5.71	1.50	2.95	17.77	
a)	306 556	100.00	25.13	11.93	35.01	5.71	1.50	2.95	17.77	

Fuente: CEPAL-JNICEF, Programa Análisis Censal (OMUECE).

