

00436.00

C.2

CEPAL/UNICEF/Borrador
División de Desarrollo Social */
Diciembre de 1975

53

PROYECTO SOBRE ESTRATIFICACION Y
MOVILIDAD SOCIAL EN AMERICA LATINA 1960-1970

19 CUADROS-RESUMENES DE ESTRATIFICACION OCUPACIONAL

*/ El responsable de este trabajo es Carlo Geneletti y
se ha realizado con la colaboración de Ivonne Mora.

75-12-2461

1941
1942
1943

1944
1945
1946

1947
1948
1949

1950

Introducción

Uno de los problemas más serios que existe en los datos de estratificación ocupacional presentados en el Cuadro 9 de los fascículos de cada país (estratificación ocupacional por sexo y zona) es, en mi opinión, la presencia de porcentajes relativamente altos de individuos no identificados según su clase, de 'otros'. En el caso de la República Dominicana 1970, esta categoría alcanza un 41.8 por ciento; en el caso de México 1960, un 33.4 por ciento.

Es necesario hacer presente que sólo en estos dos países la proporción de 'otros' es demasiado grande, ya que en 16 países no alcanza al 10 por ciento, y en 5 fluctúa entre un 10 y un 20 por ciento.

Sin embargo estos menores porcentajes, cercanos al 10 por ciento, y, sobre todo al 20 por ciento, pueden en algunos casos incidir grandemente en la distribución final de los estratos ocupacionales. Esto porque, como no se conoce obviamente cuál es la incidencia que estos 'otros' tengan sobre cada uno de los estratos, se puede dar el caso que pertenezcan en su mayor totalidad ya sea a estratos medios o a estratos bajos, provocando así un vuelco total de las conclusiones que se habían obtenido usando la información no corregida. Esta corrección también aumentará el grado de comparabilidad.

Esta situación da origen a dos problemas: el primero es de confiabilidad de los datos por cada país, y ya se ha hablado de eso. El segundo es la dificultad de comparación de los datos entre países y entre fechas distintas del mismo país. Dos países que tengan 'otros' de tamaño diferente, no pueden ser comparados según su estratificación ocupacional.

A fin de obviar estas dificultades, se ha decidido desglosar la categoría de 'otros', atribuyendo sus miembros a uno u otro estrato ocupacional. Esta corrección no elimina totalmente todos los problemas que son inevitables en la definición de categorías iguales en situaciones sociales diferentes, pero constituye un acercamiento a este fin.

/Metodología

Metodología

Ha sido repetido en varias circunstancias que la estructura ocupacional adoptada en los trabajos del proyecto sobre estratificación ocupacional y movilidad social es el resultado del cruzamiento de dos variables: ocupación y categoría ocupacional. Los detalles de tal cruzamiento son explicados en el fascículo introductorio a la serie de fascículos de países "Definiciones Operativas" de marzo de 1975.

Cabe recordar, sin embargo, que la información entregada por este cruzamiento se clasifica en seis rubros principales, correspondiente a dos grandes clases (media-alta y baja) divididas según rama de actividad. Hay estratos ocupacionales medios y altos en actividades secundarias y terciarias, y en actividades primarias; estratos ocupacionales bajos en actividades primarias, secundarias y terciarias. Además hay 'otros'.

Por ser el resultado de un cruzamiento, también la categoría 'otros' esta compuesta por los 'otros' de la variable ocupación, y los 'otros' de la variable categoría ocupacional.

Según el OMUECE 60 (el OMUECE 70 difiere muy poco), los 'otros' de ocupación comprenden los siguientes individuos:

- a) miembros de las Fuerzas Armadas del país en servicio en su territorio, estacionados en el extranjero y estacionados en su país;
- b) personas que buscan primer empleo;
- c) personal diplomático y consular no especificado en otras categorías;
- d) personas que declaran ocupaciones no identificables;
- e) personas que no declaran ocupación alguna;
- f) personas que viven fuera de la estructura socio-económica del país.

Siempre según el OMUECE 60, los 'otros' de categoría ocupacional son las personas que no pueden ser clasificadas según la categoría (incluyendo casos de categoría no declarada).

La metodología adoptada para desglosar la categoría 'otros' es la siguiente:

/1) Se

- 1) Se eliminaron de la población económicamente activa que se distribuye en los estratos ocupacionales los que buscan primer empleo. Se ha decidido así porque esta categoría no puede lógicamente pertenecer a una estructura ocupacional.
- 2) Los restantes 'otros' de la ocupación fueron distribuidos en estratos empleando su nivel educacional como variable 'proxy'. Específicamente se consideró como perteneciente:
 - a los estratos medios y altos, la población que posee siete y más años de estudio;
 - a los estratos bajos, aquella población que posee seis y menos años de estudio;
 - a los 'otros', la población que no declara años de estudio aprobados.
- 3) Los 'otros' de la categoría ocupacional se desagregaron tomando en cuenta tanto su nivel educacional como la ocupación declarada (si declaran ocupación). Específicamente se consideraron como pertenecientes:
 - a los estratos medios y altos a los que poseen menos de seis años de estudio aprobados, y que tienen una de las siguientes ocupaciones: profesionales, gerentes, empleados de oficina, vendedores, y los que tienen más de siete años y posean las siguientes ocupaciones: profesionales, gerentes, empleados de oficina, vendedores, agricultores, mineros, conductores de medios de transporte. Es obvio que las personas que tienen educación relativamente alta pertenecen más probablemente a clase alta que las personas no educadas.
 - a la clase baja, las personas que tienen seis y menos años de estudio y que tengan ocupación como agricultores, mineros, conductores de medios de transporte, artesanos, operarios, trabajadores manuales, empleados domésticos, trabajadores de servicios y los que tienen siete años y más de educación aprobados, y ocupados como artesanos, operarios, trabajadores manuales, empleados domésticos, trabajadores de servicios.
 - a los 'otros', los que no expresan su educación.

El método de distribución de la categoría 'otros' está gráficamente expresado como sigue:

ESTRATOS OCUPACIONALES

I. Estratos ocupacionales medios y altos

- a) sector primario
- b) sector secundario y terciario
- c) no identificado

II. Estratos ocupacionales bajos

- a) sector primario
- b) sector secundario
- c) sector terciario
- d) no identificado

III. Otros

Relación: categoría ocupacional con ocupación por educación

Categoría ocupacional	1			2			3			4			5		
	<6	>7	nd	<6	>7	nd	<6	>7	nd	<6	>7	nd	<6	>7	nd
1)	Ib	Ib	Ib	Ib	Ib	Ib	Ib	Ib	Ib	Ib	Ib	Ib	Ic	Ic	Ic
2)	"	"	"	"	"	"	"	"	"	"	"	"	"	"	"
3)	"	"	"	"	"	"	"	"	"	"	"	"	"	"	"
4)	"	"	"	"	"	"	"	"	"	"	"	"	"	"	"
5)	Ia	Ia	Ia	IIa	IIa	IIa	IIa	IIa	IIa	IIa	IIa	IIa	IIa	IIa	IIa
6)	"	"	"	"	"	"	"	"	"	"	"	"	"	"	"
7)	Ib	Ib	Ib	IIb	IIb	IIb	IIb	IIb	IIb	IIb	IIb	IIb	IIb	IIb	IIb
8)	"	"	"	"	"	"	"	"	"	"	"	"	"	IIId	IIId
9)	"	"	"	"	"	"	"	"	"	"	"	"	"	"	"
10)	"	"	"	"	"	"	"	"	"	"	"	"	"	"	"
11)	"	"	"	IIc	IIc	IIc	IIc	IIc	IIc	IIc	IIc	IIc	IIc	IIc	IIc
12)	"	"	"	"	"	"	"	"	"	"	"	"	"	"	"
13)	IIId	Ic	III	IIId	Ic	III	IIId	Ic	III	IIId	Ic	III	"	"	III

/Se puede

Se puede inmediatamente notar que sólo en la última ocupación (justamente 'otros') hay diferencias en la distribución por clase, ya que educación no es discriminante donde ocupación y categoría ocupacional están presentes.

Presentación de la información

Como se nota de la lista de clases propuesta arriba, la información sobre estructura ocupacional será presentada de manera levemente diferente a como ha sido presentada en los fascículos anteriores. Específicamente se ha evitado desagregar los estratos en subcategorías (empleadores de comercio, industria y servicios, personal de dirección del comercio, profesionales, etc...). Las razones de esta decisión son substancialmente dos: la primera es que, faltando información, es imposible asignar los 'otros' a categorías tan específicas. Todo lo que se puede saber de los 'otros' empleando educación como variable 'proxy' es que son de clase media o de clase baja. No se sabe tampoco a qué rama de actividad pertenecen. La segunda razón es que usando esta estratificación, la información es compacta y/o inmediatamente perceptible. En todo caso, la información principal que se quiere extraer de estos cuadros es el porcentaje de clase media sobre el total. Otros detalles son menos útiles. De todas maneras es muy fácil conseguir información más detallada si es necesario. Dado que los porcentajes relativos de las subcategorías no cambian, y el total solamente cambia donde la PEA disminuyó por la eliminación de los que buscan primer empleo, los nuevos porcentajes son obtenibles inmediatamente por reducción proporcional.

En conclusión, la población ocupada se distribuirá en las siguientes clases: media-alta en el primario; media-alta en el secundario y terciario; media-alta no identificada según rama de actividad (estos son los 'otros' que, por su nivel educativo han sido puestos en la clase media-alta); baja en el primario; baja en el secundario; baja en el terciario; baja no identificada (los 'otros' de clase baja); otros (los 'otros' que no dieron información sobre su nivel educativo).

/Algunos Problemas

Algunos Problemas

En el procedimiento que se describió arriba, se encontraron algunas dificultades, específicamente en la eliminación de los que buscan primer empleo. La información sobre esta categoría se encuentra en dos cuadros diferentes, porque los censos la consideraron sea una ocupación, sea un tipo de actividad. Es mi opinión que sea más confiable tomar la información del segundo cuadro, y de ahí se ha tomado entonces. Dado que se conoce también el nivel educativo de los que buscan primer empleo, fue relativamente fácil descontarlos de la clase media o de la baja.

El problema es, sin embargo, que en algunos casos (Costa Rica 1960 y Honduras 1970) el tamaño de la categoría según el cuadro de ocupación difiere de lo expuesto por el cuadro de tipo de actividad. Obviamente una u otra cifra esta equivocada. En estos dos casos se ha preferido la segunda información. De todas maneras, esta discrepancia pone en duda la confiabilidad del dato.

Otro problema surgió específicamente con México 1960. Los errores del censo de este país han sido repetidamente indicados y recientemente expuestos en un trabajo de O. Altimir.

En lo que se refiere a la estratificación ocupacional, se nota que la clase media es grandemente sobrevalorada. El porcentaje de 'otros', como se ha dicho es de 33.4 por ciento. Si estos se distribuyen en estratos según la metodología indicada anteriormente, se obtiene la siguiente composición de la clase media: en el primario, 12.2 por ciento; en el secundario y terciario, 19.9 por ciento; no identificados, 31.7 por ciento. En total, 63.8 por ciento de la PEA pertenece a la clase media. Comparando esta cifra con la de Iturriaga para 1940 (16.9) y la del proyecto CEPAL/UNICEF de 1970 (27.2) parece evidente un error.

Analizando los datos de la muestra del censo - de los cuales se derivó la estratificación ocupacional, se notan dos distorsiones:

- 1) La clase media agraria es demasiado grande porque los empleadores agrarios son sobrevalorados: constituyen el 12.2 por ciento de la PEA en 1960 contra el 0.8 por ciento en 1970. La razón de tal discrepancia es probablemente, que los ejidatarios en 1960 fueron censados como empleadores,

/y así

y así agregados a la clase media , a pesar es claro, que no pertenecen en su mayoría a esta clase.

El primer paso en la tentativa de ajustar la estratificación ocupacional es la eliminación de los ejidatarios de la clase media. Esto se ha logrado suponiendo que la proporción de clase media agraria en 1960 para el total del país es igual a la de 1970, es decir, 0.8. Además se ha supuesto que todos sus miembros son hombres, dado que se desconoce la proporción real por sexo.

Puesto que para 1970 no hay distinción entre zona urbana y zona rural, la clase media agraria de tales zonas para 1960 se ha estimado aplicando la proporción urbana-rural de 1960 (con datos, que son, como se ha dicho, equivocados en sus valores absolutos pero posiblemente correctos en sus proporciones) al total de la clase media agraria del resto del país para 1970.

La distribución resultante es una estimación; pero al parecer comparándola con los datos de 1970 y de 1940, razonablemente correcta.

2) La clase media de rama de actividad ignorada - es decir los 'otros' de clase media por su educación y ocupación - está también sobrevalorada. En 1960 constituye el 31.7 por ciento de la PEA, mientras es el 1.2 por ciento en 1970. Por qué se da este error? Porque la gran mayoría de los 'otros' esta formada por los que tienen categoría ocupacional ignorada o no especificada, y a pesar de su bajo grado de educación, la gran mayoría de estos 'otros' está atribuida a la ocupación de profesionales, técnicos y ocupaciones afines. Por su ocupación, y a pesar - repito - de la falta de educación, son considerados en la clase media segun la distribución propuesta arriba en este mismo fascículo. Por ejemplo, sobre 48 854 personas que tienen ningún año de estudio, 23 295 no declararon su categoría ocupacional. De estos, 22 665 son supuestamente profesionales. Puesto que es muy improbable que una persona totalmente no educada sea profesional, hay seguramente un error en el cuadro. Para repararlo, he decidido usar solamente nivel educativo (y no ocupación) como variable 'proxy' en la atribución de los 'otros' de categoría ocupacional a los estratos ocupacionales. Así que, para continuar con el ejemplo de arriba, los 22 665 supuestos profesionales sin educación han sido atribuidos a la clase baja, con todos los otros que tienen menos de seis años de estudio aprobados.

/A pesar

A pesar de estos problemas, sin embargo, creo que la información entregada por los siguientes cuadros-resúmenes de la estratificación ocupacional por país y año, es más confiable y de uso más inmediato que la anterior.

/Argentina:

ARGENTINA: ESTRUCTURA OCUPACIONAL, POR ZONA Y SEXO, 1960

	País		
	Total	Hombres	Mujeres
<u>Total ocupados</u>	<u>189 199</u>	<u>147 732</u>	<u>41 467</u>
<u>Porcentaje</u>	<u>100.00</u>	<u>100.00</u>	<u>100.00</u>
<u>I. Estratos ocupacionales medios y altos</u>	<u>36.60</u>	<u>35.20</u>	<u>41.50</u>
a) Sector primario	3.40	4.30	0.40
b) Sector secundario y terciario	31.40	29.20	39.20
c) No identificado	1.80	1.70	1.90
<u>II. Estratos ocupacionales bajos</u>	<u>62.70</u>	<u>64.10</u>	<u>57.90</u>
a) Sector primario	14.90	17.90	4.10
b) Sector secundario	30.80	33.70	20.40
c) Sector terciario	8.90	4.10	26.10
d) No identificado	8.10	8.40	7.30
<u>III. Otros</u>	<u>0.70</u>	<u>0.80</u>	<u>0.70</u>

ARGENTINA: ESTRUCTURA OCUPACIONAL, POR ZONA Y SEXO, 1970

	País			Capital			Resto del país		
	Total	Hombres	Mujeres	Total	Hombres	Mujeres	Total	Hombres	Mujeres
<u>Total ocupados</u>	<u>178 870</u>	<u>133 645</u>	<u>45 225</u>	<u>24 943</u>	<u>16 079</u>	<u>8 864</u>	<u>153 927</u>	<u>117 566</u>	<u>36 361</u>
<u>Porcentaje</u>	<u>100.00</u>	<u>100.00</u>	<u>100.00</u>	<u>100.00</u>	<u>100.00</u>	<u>100.00</u>	<u>100.00</u>	<u>100.00</u>	<u>100.00</u>
<u>I. Estratos ocupacionales medios y altos</u>	<u>38.20</u>	<u>34.90</u>	<u>48.40</u>	<u>57.50</u>	<u>58.00</u>	<u>56.40</u>	<u>35.10</u>	<u>31.70</u>	<u>46.50</u>
a) Sector primario	1.30	1.70	0.30	0.30	0.40	0.10	1.50	1.90	0.30
b) Sector secundario y terciario	32.40	28.50	43.90	53.60	53.90	53.00	28.90	25.00	41.80
c) No identificado	4.50	4.70	4.20	3.60	3.70	3.30	4.70	4.80	4.40
<u>II. Estratos ocupacionales bajos</u>	<u>61.10</u>	<u>64.60</u>	<u>50.80</u>	<u>42.20</u>	<u>41.80</u>	<u>43.20</u>	<u>64.20</u>	<u>67.70</u>	<u>52.80</u>
a) Sector primario	13.20	16.60	3.20	0.30	0.30	0.20	15.20	18.70	3.90
b) Sector secundario	34.30	40.20	16.70	27.70	34.40	15.70	35.40	41.10	17.00
c) Sector terciario	10.00	4.10	27.50	13.20	6.30	25.90	9.50	3.70	27.90
d) No identificado	3.60	3.70	3.40	1.00	0.80	1.40	4.10	4.20	4.00
<u>III. Otros</u>	<u>0.60</u>	<u>0.60</u>	<u>0.70</u>	<u>0.40</u>	<u>0.30</u>	<u>0.50</u>	<u>0.70</u>	<u>0.60</u>	<u>0.70</u>

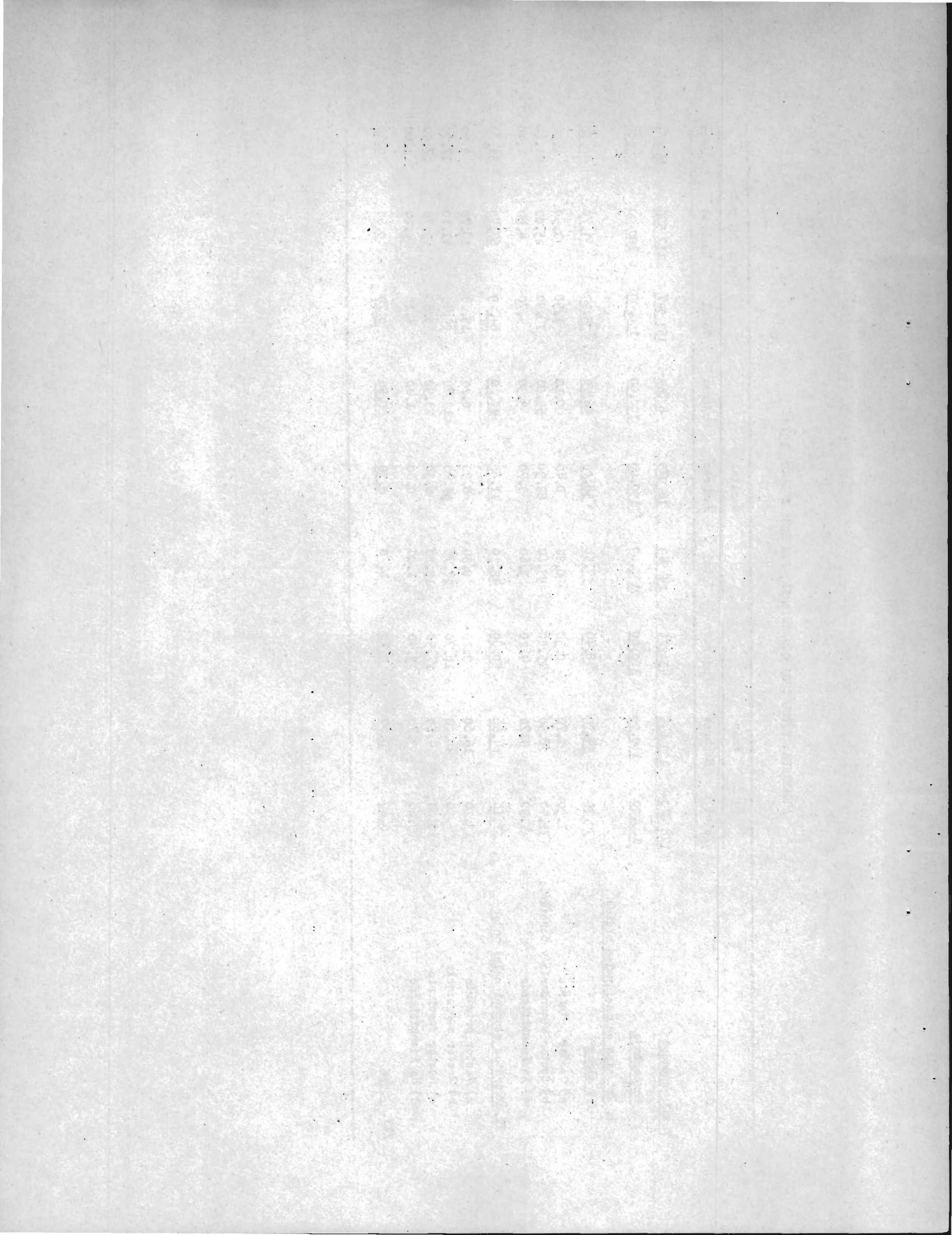

BRASIL: ESTRUCTURA OCUPACIONAL, POR ZONA Y SEXO, 1960

	País		
	Total	Hombres	Mujeres
<u>Total ocupados</u>	<u>296 158</u>	<u>249 557</u>	<u>52 601</u>
<u>Porcentaje</u>	<u>100.00</u>	<u>100.00</u>	<u>100.00</u>
<u>I. Estratos ocupacionales medios y altos</u>	<u>15.30</u>	<u>14.10</u>	<u>20.30</u>
a) Sector primario	0.00	0.00	0.00
b) Sector secundario y terciario	14.50	13.30	19.90
c) No identificado	0.80	0.80	0.40
<u>II. Estratos ocupacionales bajos</u>	<u>84.70</u>	<u>85.70</u>	<u>79.60</u>
a) Sector primario	49.20	53.50	29.10
b) Sector secundario	22.00	21.80	22.80
c) Sector terciario	6.90	3.20	23.90
d) No identificado	6.60	7.20	3.80
<u>III. Otros</u>	<u>0.10</u>	<u>0.10</u>	<u>0.10</u>

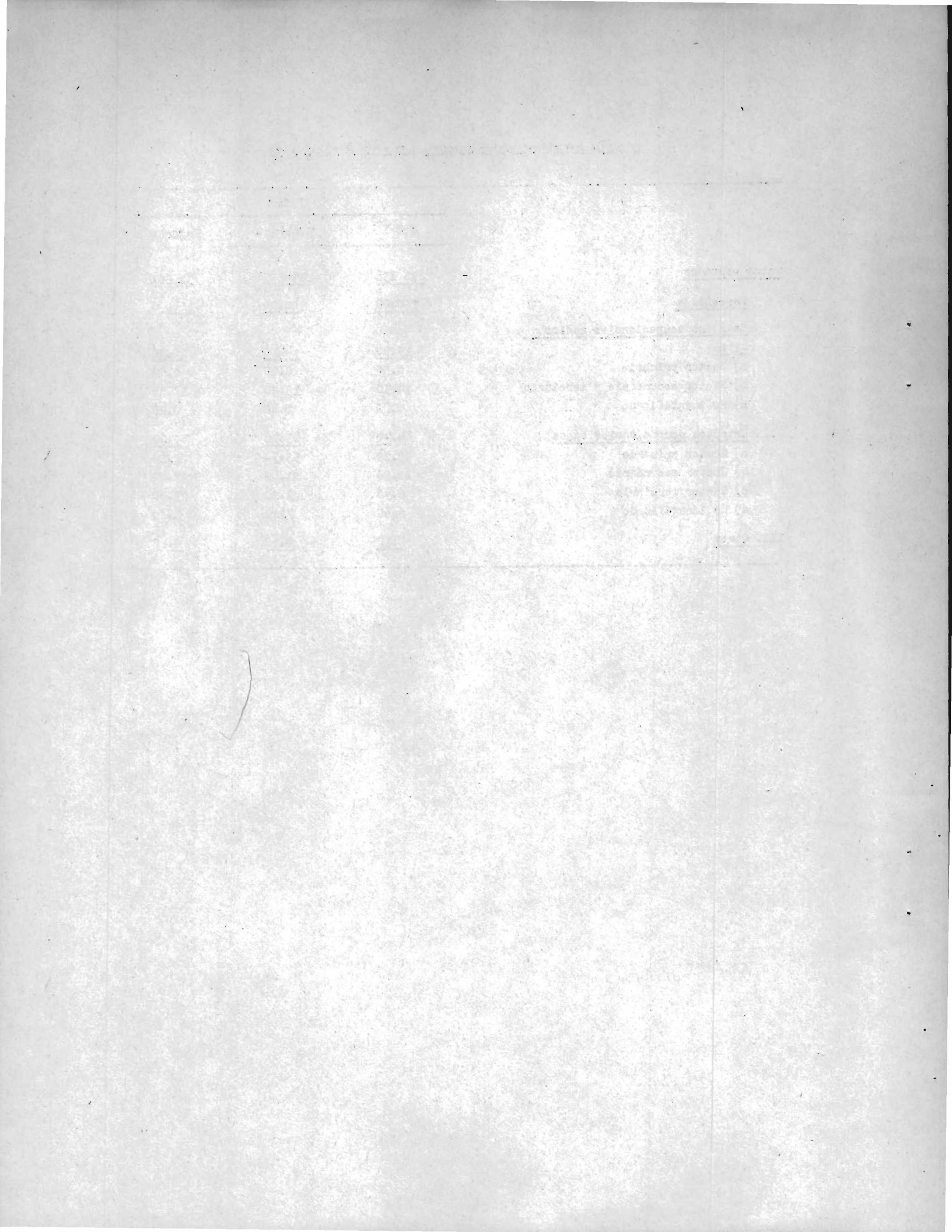

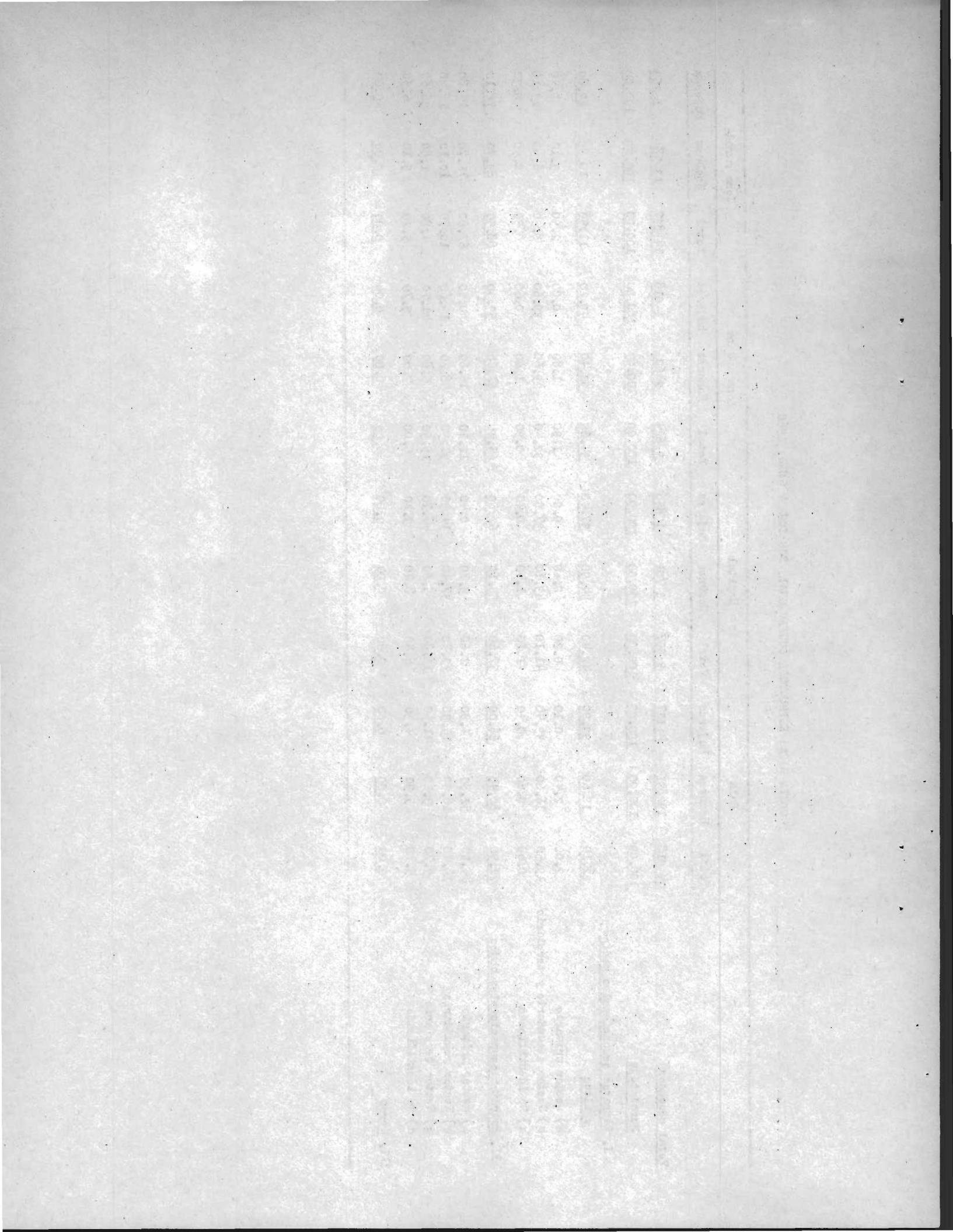

CHILE: ESTRUCTURA OCUPACIONAL, POR ZONA Y SEXO, 1960

	País			Capital			Zona urbana			Zona rural		
	Total	Hombres	Mujeres	Total	Hombres	Mujeres	Total	Hombres	Mujeres	Total	Hombres	Mujeres
<u>Total ocupados</u>	<u>27 661</u>	<u>21 526</u>	<u>6 135</u>	<u>7 596</u>	<u>4 988</u>	<u>2 608</u>	<u>10 920</u>	<u>8 142</u>	<u>2 778</u>	<u>2 145</u>	<u>8 396</u>	<u>749</u>
<u>Porcentaje</u>	<u>100,00</u>	<u>100,00</u>	<u>100,00</u>	<u>100,00</u>	<u>100,00</u>	<u>100,00</u>	<u>100,00</u>	<u>100,00</u>	<u>100,00</u>	<u>100,00</u>	<u>100,00</u>	<u>100,00</u>
<u>I. Estratos ocupacionales medios y altos</u>	<u>22,10</u>	<u>19,80</u>	<u>30,10</u>	<u>33,90</u>	<u>4,80</u>	<u>32,10</u>	<u>27,50</u>	<u>25,90</u>	<u>32,50</u>	<u>5,80</u>	<u>5,20</u>	<u>13,60</u>
a) Sector primario	0,40	0,50	0,20	0,10	0,20	0,00	0,20	0,20	0,10	1,00	1,00	1,00
b) Sector secundario y terciario	20,10	17,40	29,40	32,10	32,40	31,40	24,90	22,60	31,90	4,30	3,60	12,60
c) No identificado	1,60	1,90	0,50	1,70	2,20	0,70	2,40	3,10	0,50	0,50	0,60	0,00
<u>II. Estratos ocupacionales bajos</u>	<u>77,60</u>	<u>79,70</u>	<u>69,80</u>	<u>65,80</u>	<u>64,90</u>	<u>67,80</u>	<u>71,90</u>	<u>73,40</u>	<u>67,40</u>	<u>94,10</u>	<u>94,70</u>	<u>86,30</u>
a) Sector primario	29,50	36,80	4,20	1,90	3,00	0,10	12,10	15,90	1,00	73,20	77,00	30,60
b) Sector secundario	32,10	35,20	20,90	41,80	51,00	24,10	40,40	47,30	20,00	14,10	14,20	13,10
c) Sector terciario	13,30	4,60	43,60	19,30	7,30	42,10	16,10	6,10	45,50	5,00	1,70	41,80
d) No identificado	2,70	3,10	1,10	2,80	3,60	1,50	3,30	4,10	0,90	1,80	1,80	0,80
<u>III. Otros</u>	<u>0,30</u>	<u>0,40</u>	<u>0,10</u>	<u>0,30</u>	<u>0,30</u>	<u>0,10</u>	<u>0,60</u>	<u>0,70</u>	<u>0,10</u>	<u>0,10</u>	<u>0,10</u>	<u>0,10</u>

CHILE: ESTRUCTURA OCUPACIONAL, POR ZONA Y SEXO, 1970

	País			Capital			Zona urbana			Zona rural		
	Total	Hombres	Mujeres	Total	Hombres	Mujeres	Total	Hombres	Mujeres	Total	Hombres	Mujeres
Total ocupados	<u>129 491</u>	<u>99 609</u>	<u>29 882</u>	<u>43 756</u>	<u>29 908</u>	<u>13 848</u>	<u>55 856</u>	<u>42 257</u>	<u>13 599</u>	<u>29 879</u>	<u>27 444</u>	<u>2 435</u>
<u>Porcentaje</u>	<u>100.00</u>	<u>100.00</u>	<u>100.00</u>	<u>100.00</u>	<u>100.00</u>	<u>100.00</u>	<u>100.00</u>	<u>100.00</u>	<u>100.00</u>	<u>100.00</u>	<u>100.00</u>	<u>100.00</u>
I. Estratos ocupacionales medios y altos	<u>29.00</u>	<u>25.70</u>	<u>40.00</u>	<u>39.50</u>	<u>38.00</u>	<u>42.60</u>	<u>32.30</u>	<u>29.00</u>	<u>42.40</u>	<u>7.60</u>	<u>6.60</u>	<u>19.90</u>
a) Sector primario	0.70	0.90	0.20	0.20	0.20	0.00	0.50	0.60	0.10	1.90	2.00	1.10
b) Sector secundario y terciario	25.40	21.60	38.40	35.90	34.10	39.70	28.30	24.20	40.70	4.70	3.60	17.60
c) No identificado	2.90	3.20	2.20	3.40	3.70	2.90	3.50	4.20	1.60	1.00	1.00	1.20
II. Estratos ocupacionales bajos	<u>69.60</u>	<u>73.10</u>	<u>58.00</u>	<u>58.00</u>	<u>60.20</u>	<u>55.50</u>	<u>66.40</u>	<u>69.40</u>	<u>56.60</u>	<u>91.40</u>	<u>92.60</u>	<u>78.40</u>
a) Sector primario	22.20	28.00	2.40	2.00	2.80	0.20	12.10	15.50	1.20	70.40	74.70	21.60
b) Sector secundario	32.00	36.20	18.30	38.90	47.50	20.30	37.40	44.00	17.00	12.10	11.90	14.50
c) Sector terciario	10.70	3.90	33.60	13.60	5.10	31.80	12.10	4.60	35.20	3.90	1.30	33.40
d) No identificado	4.70	5.00	3.70	4.30	4.80	3.20	4.80	5.30	3.20	5.00	4.70	8.90
III. Otros	<u>1.30</u>	<u>1.30</u>	<u>1.30</u>	<u>1.60</u>	<u>1.60</u>	<u>1.70</u>	<u>1.20</u>	<u>1.40</u>	<u>0.80</u>	<u>0.90</u>	<u>0.80</u>	<u>1.60</u>

ECUADOR: ESTRUCTURA OCUPACIONAL, POR

	País			Capital	
	Total	Hombres	Mujeres	Total	Hombres
<u>Total ocupados</u>	<u>43 903</u>	<u>36 032</u>	<u>7 871</u>	<u>7 989</u>	<u>5 827</u>
<u>Porcentaje</u>	<u>100.00</u>	<u>100.00</u>	<u>100.00</u>	<u>100.00</u>	<u>100.00</u>
<u>I. Estratos ocupacionales medios y altos</u>	<u>15.00</u>	<u>13.50</u>	<u>21.00</u>	<u>36.20</u>	<u>35.50</u>
a) Sector primario	1.70	1.90	0.30	0.40	0.60
b) Sector secundario y terciario	12.40	10.80	19.50	32.60	31.60
c) No identificado	0.90	0.80	1.20	3.20	3.30
<u>II. Estratos ocupacionales bajos</u>	<u>85.00</u>	<u>86.40</u>	<u>79.00</u>	<u>63.40</u>	<u>64.10</u>
a) Sector primario	55.80	62.70	24.30	3.40	4.40
b) Sector secundario	20.80	19.40	27.50	39.80	47.20
c) Sector terciario	6.90	2.60	26.50	16.10	7.30
d) No identificado	1.50	1.70	0.70	4.10	5.20
<u>III. Otros</u>	<u>0.10</u>	<u>0.10</u>	<u>0.10</u>	<u>0.20</u>	<u>0.20</u>

ZONA Y SEXO, 1960

Mujeres	Zona urbana			Zona rural		
	Total	Hombres	Mujeres	Total	Hombres	Mujeres
<u>2 162</u>	<u>6 933</u>	<u>5 096</u>	<u>1 837</u>	<u>28 981</u>	<u>25 109</u>	<u>3 872</u>
<u>100.00</u>	<u>100.00</u>	<u>100.00</u>	<u>100.00</u>	<u>100.00</u>	<u>100.00</u>	<u>100.00</u>
<u>38.10</u>	<u>26.70</u>	<u>26.30</u>	<u>27.70</u>	<u>6.10</u>	<u>5.90</u>	<u>8.20</u>
0.10	1.10	1.50	0.10	2.10	2.40	0.60
35.10	24.40	23.60	26.50	3.80	3.30	7.40
2.90	1.20	1.20	1.10	0.20	0.20	0.20
<u>61.60</u>	<u>73.30</u>	<u>73.50</u>	<u>72.30</u>	<u>93.90</u>	<u>94.00</u>	<u>91.70</u>
0.70	18.50	23.80	3.40	79.20	84.00	47.40
19.80	37.40	40.40	28.80	11.70	8.60	31.00
39.90	14.40	5.70	38.80	2.50	0.90	13.10
1.20	3.00	3.60	1.30	0.50	0.50	0.20
<u>0.20</u>	<u>0.10</u>	<u>0.10</u>	<u>0.10</u>	<u>0.00</u>	<u>0.00</u>	<u>0.00</u>

GUATEMALA: ESTRUCTURA OCUPACIONAL, POR ZONA Y SEXO, 1960

	País			Capital			Zona urbana			Zona rural		
	Total	Hombres	Mujeres	Total	Hombres	Mujeres	Total	Hombres	Mujeres	Total	Hombres	Mujeres
<u>Total ocupados</u>	<u>64 213</u>	<u>56 147</u>	<u>8 066</u>	<u>9 924</u>	<u>6 477</u>	<u>3 447</u>	<u>12 860</u>	<u>10 541</u>	<u>2 319</u>	<u>41 429</u>	<u>39 129</u>	<u>2 300</u>
<u>Porcentaje</u>	<u>100.00</u>	<u>100.00</u>	<u>100.00</u>	<u>100.00</u>	<u>100.00</u>	<u>100.00</u>	<u>100.00</u>	<u>100.00</u>	<u>100.00</u>	<u>100.00</u>	<u>100.00</u>	<u>100.00</u>
<u>I. Estratos ocupacionales medios y altos</u>	<u>12.30</u>	<u>10.60</u>	<u>23.90</u>	<u>32.60</u>	<u>32.50</u>	<u>32.70</u>	<u>16.40</u>	<u>14.50</u>	<u>25.10</u>	<u>6.10</u>	<u>5.90</u>	<u>9.40</u>
a) Sector primario	3.20	3.60	0.30	0.40	0.60	0.00	2.00	2.40	0.20	4.20	4.40	0.80
b) Sector secundario y terciario	9.00	6.90	23.40	31.70	31.30	32.40	14.30	12.00	24.90	1.90	1.50	8.50
c) No identificado	0.10	0.10	0.20	0.50	0.60	0.30	0.10	0.10	0.00	0.00	0.00	0.10
<u>II. Estratos ocupacionales bajos</u>	<u>87.50</u>	<u>89.30</u>	<u>76.10</u>	<u>67.00</u>	<u>67.00</u>	<u>67.30</u>	<u>83.40</u>	<u>85.20</u>	<u>74.70</u>	<u>93.90</u>	<u>94.10</u>	<u>90.50</u>
a) Sector primario	61.10	68.50	9.70	3.20	4.90	0.10	41.50	49.80	3.40	81.10	84.10	30.20
b) Sector secundario	20.00	18.90	27.70	42.20	54.40	19.40	31.40	32.00	28.60	11.10	9.50	39.10
c) Sector terciario	6.10	1.50	38.40	20.40	6.10	47.30	9.90	2.70	42.50	1.60	0.40	21.20
d) No identificado	0.30	0.40	0.30	1.20	1.60	0.50	0.60	0.70	0.20	0.10	0.10	0.00
<u>III. Otros</u>	<u>0.10</u>	<u>0.20</u>	<u>0.10</u>	<u>0.30</u>	<u>0.50</u>	<u>0.00</u>	<u>0.30</u>	<u>0.30</u>	<u>0.10</u>	<u>0.10</u>	<u>0.10</u>	<u>0.10</u>

GUATEMALA: ESTRUCTURA OCUPACIONAL, POR ZONA Y SEXO, 1970

	País			Capital			Zona urbana			Zona rural		
	Total	Hombres	Mujeres	Total	Hombres	Mujeres	Total	Hombres	Mujeres	Total	Hombres	Mujeres
<u>Total ocupados</u>	<u>79 329</u>	<u>68 439</u>	<u>10 890</u>	<u>12 758</u>	<u>8 092</u>	<u>4 666</u>	<u>16 530</u>	<u>13 375</u>	<u>3 155</u>	<u>50 041</u>	<u>46 972</u>	<u>3 069</u>
<u>Porcentaje</u>	<u>100.00</u>	<u>100.00</u>	<u>100.00</u>	<u>100.00</u>	<u>100.00</u>	<u>100.00</u>	<u>100.00</u>	<u>100.00</u>	<u>100.00</u>	<u>100.00</u>	<u>100.00</u>	<u>100.00</u>
<u>I. Estratos ocupacionales medios y altos</u>	<u>11.00</u>	<u>9.50</u>	<u>26.90</u>	<u>34.30</u>	<u>34.30</u>	<u>34.20</u>	<u>16.30</u>	<u>13.80</u>	<u>27.20</u>	<u>4.60</u>	<u>3.80</u>	<u>15.20</u>
a) Sector primario	0.50	0.60	0.10	0.20	0.20	0.00	0.40	0.50	0.00	0.60	0.60	0.30
b) Sector secundario y terciario	11.00	8.60	26.50	33.10	32.70	33.80	15.60	12.90	27.10	3.90	3.10	14.70
c) No identificado	0.30	0.30	0.30	1.00	1.40	0.40	0.30	0.40	0.10	0.10	0.10	0.20
<u>II. Estratos ocupacionales bajos</u>	<u>88.20</u>	<u>90.50</u>	<u>73.00</u>	<u>65.40</u>	<u>65.50</u>	<u>65.70</u>	<u>83.60</u>	<u>86.10</u>	<u>72.70</u>	<u>95.40</u>	<u>96.10</u>	<u>84.70</u>
a) Sector primario	56.30	64.30	6.10	2.10	3.30	0.20	34.70	42.40	2.00	77.20	81.00	19.30
b) Sector secundario	23.20	22.20	28.70	38.50	50.30	18.20	35.80	36.60	32.70	15.00	13.30	40.80
c) Sector terciario	6.80	2.10	36.60	21.40	7.20	46.20	9.90	3.60	36.40	2.10	0.80	22.20
d) No identificado	1.90	1.90	1.60	3.40	4.70	1.10	3.20	3.50	1.60	1.00	1.00	2.40
<u>III. Otros</u>	<u>0.10</u>	<u>0.10</u>	<u>0.10</u>	<u>0.20</u>	<u>0.20</u>	<u>0.10</u>	<u>0.10</u>	<u>0.10</u>	<u>0.00</u>	<u>0.00</u>	<u>0.00</u>	<u>0.10</u>

HONDURAS: ESTRUCTURA OCUPACIONAL, POR ZONA Y SEXO, 1960

	País			Capital			Zona urbana			Zona rural		
	Total	Hombres	Mujeres	Total	Hombres	Mujeres	Total	Hombres	Mujeres	Total	Hombres	Mujeres
<u>Total ocupados</u>	<u>5 696</u>	<u>4 943</u>	<u>753</u>	<u>466</u>	<u>293</u>	<u>173</u>	<u>562</u>	<u>388</u>	<u>174</u>	<u>4 668</u>	<u>4 262</u>	<u>406</u>
<u>Porcentaje</u>	<u>100.00</u>	<u>100.00</u>	<u>100.00</u>	<u>100.00</u>	<u>100.00</u>	<u>100.00</u>	<u>100.00</u>	<u>100.00</u>	<u>100.00</u>	<u>100.00</u>	<u>100.00</u>	<u>100.00</u>
<u>I. Estratos ocupacionales medios y altos</u>	<u>10.90</u>	<u>7.90</u>	<u>30.40</u>	<u>35.60</u>	<u>31.40</u>	<u>42.70</u>	<u>28.20</u>	<u>23.70</u>	<u>37.90</u>	<u>6.90</u>	<u>4.70</u>	<u>21.90</u>
a) Sector primario	0.80	0.90	0.10	0.00	0.00	0.00	0.20	0.20	0.00	0.90	1.00	0.30
b) Sector secundario y terciario	9.60	6.60	29.10	32.60	27.60	41.00	26.90	22.70	36.20	5.20	3.50	20.90
c) No identificado	0.50	0.40	1.20	3.00	3.80	1.70	1.10	0.80	1.70	0.20	0.20	0.70
<u>II. Estratos ocupacionales bajos</u>	<u>88.90</u>	<u>91.80</u>	<u>69.50</u>	<u>63.50</u>	<u>67.60</u>	<u>56.60</u>	<u>71.10</u>	<u>75.30</u>	<u>62.10</u>	<u>93.60</u>	<u>95.10</u>	<u>78.10</u>
a) Sector primario	65.60	75.10	2.90	3.40	5.40	0.00	11.70	16.80	0.60	78.30	85.30	5.20
b) Sector secundario	10.60	9.50	17.30	27.30	36.90	11.00	28.80	36.10	12.60	6.70	5.20	21.90
c) Sector terciario	8.00	2.50	44.80	22.10	10.60	41.60	18.50	8.20	41.40	5.40	1.40	47.50
d) No identificado	4.70	4.70	4.50	10.70	14.70	4.00	12.10	14.20	7.50	3.20	3.20	3.50
<u>III. Otros</u>	<u>0.20</u>	<u>0.20</u>	<u>0.10</u>	<u>0.90</u>	<u>1.00</u>	<u>0.60</u>	<u>0.70</u>	<u>1.00</u>	<u>0.00</u>	<u>0.00</u>	<u>0.00</u>	<u>0.00</u>

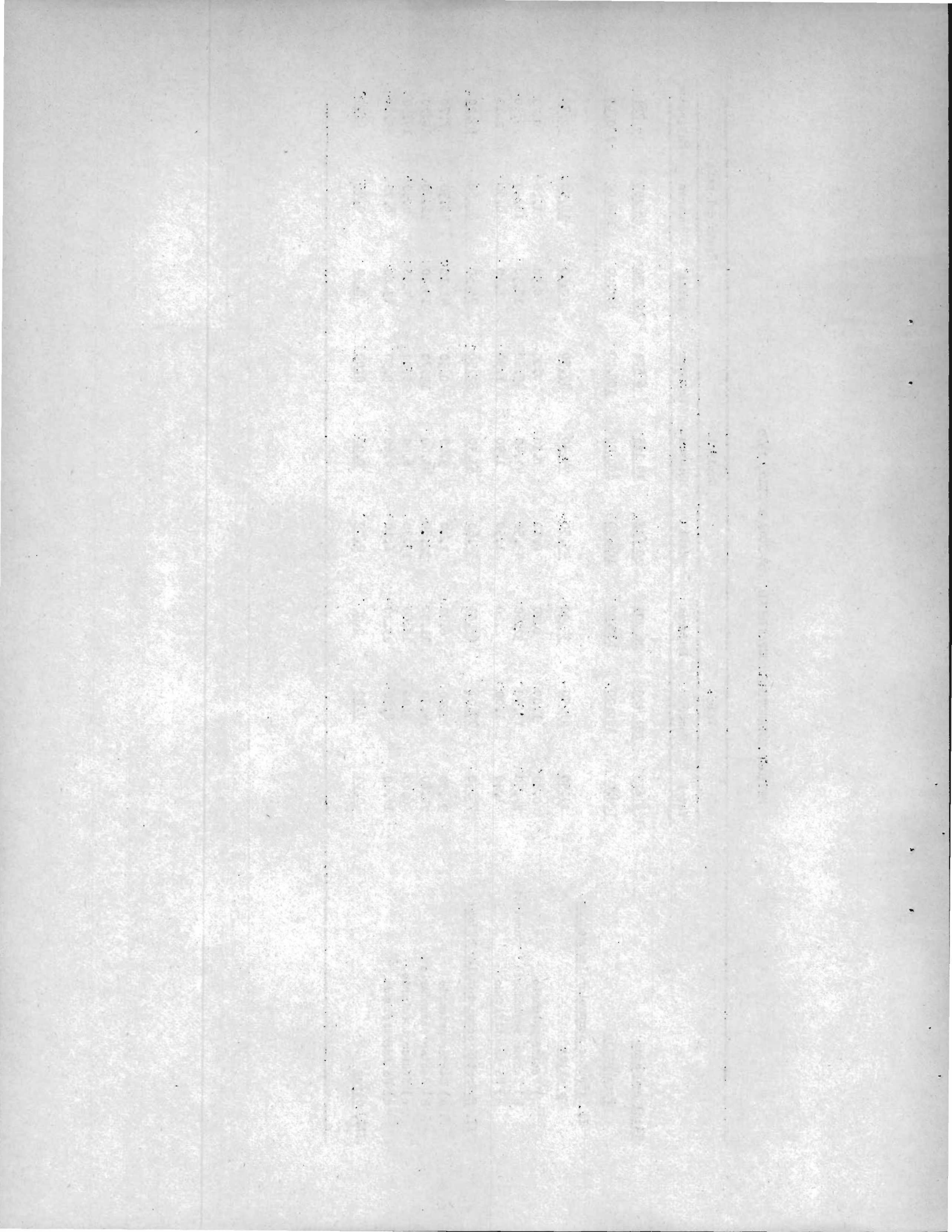

NICARAGUA: ESTRUCTURA OCUPACIONAL, POR ZONA Y SEXO, 1970

	País			Capital			Zona urbana			Zona rural		
	Total	Hombres	Mujeres	Total	Hombres	Mujeres	Total	Hombres	Mujeres	Total	Hombres	Mujeres
<u>Total ocupados</u>	<u>49 782</u>	<u>38 982</u>	<u>10 800</u>	<u>10 775</u>	<u>6 569</u>	<u>4 206</u>	<u>12 951</u>	<u>8 785</u>	<u>4 166</u>	<u>26 056</u>	<u>23 628</u>	<u>2 428</u>
<u>Porcentaje</u>	<u>100.00</u>	<u>100.00</u>	<u>100.00</u>	<u>100.00</u>	<u>100.00</u>	<u>100.00</u>	<u>100.00</u>	<u>100.00</u>	<u>100.00</u>	<u>100.00</u>	<u>100.00</u>	<u>100.00</u>
<u>I. Estratos ocupacionales medios y altos</u>	<u>19.20</u>	<u>15.00</u>	<u>33.90</u>	<u>38.50</u>	<u>37.00</u>	<u>40.80</u>	<u>27.30</u>	<u>23.00</u>	<u>36.20</u>	<u>7.00</u>	<u>5.90</u>	<u>17.80</u>
a) Sector primario	1.60	2.00	0.10	0.10	0.10	0.00	0.90	1.30	0.00	2.50	2.70	0.40
b) Sector secundario y terciario	15.90	11.40	31.80	34.50	31.80	38.90	24.30	19.50	34.30	3.90	2.80	15.10
c) No identificado	1.70	1.60	2.00	3.90	5.10	1.90	2.10	2.20	1.90	0.60	0.40	2.30
<u>II. Estratos ocupacionales bajos</u>	<u>80.80</u>	<u>84.90</u>	<u>66.00</u>	<u>61.30</u>	<u>62.70</u>	<u>59.20</u>	<u>72.60</u>	<u>76.70</u>	<u>63.50</u>	<u>92.90</u>	<u>94.00</u>	<u>81.90</u>
a) Sector primario	44.30	54.80	6.00	1.30	2.00	0.20	17.80	25.40	1.60	75.10	80.40	23.60
b) Sector secundario	20.80	22.10	16.30	36.70	50.40	15.40	34.40	41.20	19.80	7.40	7.00	11.90
c) Sector terciario	10.60	3.10	38.20	19.70	6.10	40.90	14.60	4.20	36.70	5.10	1.80	35.80
d) No identificado	5.10	4.90	5.50	3.60	4.20	2.70	5.80	5.90	5.40	5.30	4.80	10.60
<u>III. Otros</u>	<u>0.10</u>	<u>0.10</u>	<u>0.10</u>	<u>0.20</u>	<u>0.20</u>	<u>0.10</u>	<u>0.20</u>	<u>0.20</u>	<u>0.20</u>	<u>0.10</u>	<u>0.10</u>	<u>0.40</u>

Year	1900	1901	1902	1903	1904	1905	1906	1907	1908	1909	1910	1911	1912	1913	1914	1915	1916	1917	1918	1919	1920	1921	1922	1923	1924	1925	1926	1927	1928	1929	1930	1931	1932	1933	1934	1935	1936	1937	1938	1939	1940	1941	1942	1943	1944	1945	1946	1947	1948	1949	1950	1951	1952	1953	1954	1955	1956	1957	1958	1959	1960	1961	1962	1963	1964	1965	1966	1967	1968	1969	1970	1971	1972	1973	1974	1975	1976	1977	1978	1979	1980	1981	1982	1983	1984	1985	1986	1987	1988	1989	1990	1991	1992	1993	1994	1995	1996	1997	1998	1999	2000	2001	2002	2003	2004	2005	2006	2007	2008	2009	2010	2011	2012	2013	2014	2015	2016	2017	2018	2019	2020	2021	2022	2023	2024	2025																																																							
Population	100	105	110	115	120	125	130	135	140	145	150	155	160	165	170	175	180	185	190	195	200	205	210	215	220	225	230	235	240	245	250	255	260	265	270	275	280	285	290	295	300	305	310	315	320	325	330	335	340	345	350	355	360	365	370	375	380	385	390	395	400	405	410	415	420	425	430	435	440	445	450	455	460	465	470	475	480	485	490	495	500	505	510	515	520	525	530	535	540	545	550	555	560	565	570	575	580	585	590	595	600	605	610	615	620	625	630	635	640	645	650	655	660	665	670	675	680	685	690	695	700	705	710	715	720	725	730	735	740	745	750	755	760	765	770	775	780	785	790	795	800	805	810	815	820	825	830	835	840	845	850	855	860	865	870	875	880	885	890	895	900	905	910	915	920	925	930	935	940	945	950	955	960	965	970	975	980	985	990	995	1000

PARAGUAY: ESTRUCTURA OCUPACIONAL, POR ZONA Y SEXO, 1960

	País			Capital			Zona urbana			Zona rural		
	Total	Hombres	Mujeres	Total	Hombres	Mujeres	Total	Hombres	Mujeres	Total	Hombres	Mujeres
<u>Total ocupados</u>	<u>29 864</u>	<u>23 121</u>	<u>6 743</u>	<u>6 547</u>	<u>4 322</u>	<u>2 225</u>	<u>6 442</u>	<u>4 785</u>	<u>1 657</u>	<u>16 875</u>	<u>14 014</u>	<u>2 861</u>
<u>Porcentaje</u>	<u>100.00</u>	<u>100.00</u>	<u>100.00</u>	<u>100.00</u>	<u>100.00</u>	<u>100.00</u>	<u>100.00</u>	<u>100.00</u>	<u>100.00</u>	<u>100.00</u>	<u>100.00</u>	<u>100.00</u>
<u>I. Estratos ocupacionales medios y altos</u>	<u>14.30</u>	<u>13.10</u>	<u>18.60</u>	<u>31.00</u>	<u>33.00</u>	<u>27.10</u>	<u>20.10</u>	<u>18.70</u>	<u>24.40</u>	<u>5.50</u>	<u>4.80</u>	<u>8.80</u>
a) Sector primario	1.30	1.60	0.30	0.30	0.40	0.20	1.10	1.40	0.30	1.80	2.00	0.50
b) Sector secundario y terciario	11.90	10.10	18.10	27.00	27.10	26.60	17.90	16.00	23.70	3.60	2.70	8.20
c) No identificado	1.10	1.40	0.20	3.70	5.50	0.30	1.10	1.30	0.40	0.10	0.10	0.10
<u>II. Estratos ocupacionales bajos</u>	<u>85.70</u>	<u>86.80</u>	<u>81.20</u>	<u>68.70</u>	<u>66.60</u>	<u>72.90</u>	<u>79.80</u>	<u>81.00</u>	<u>75.70</u>	<u>94.30</u>	<u>95.10</u>	<u>91.00</u>
a) Sector primario	51.40	60.40	20.50	2.40	3.40	0.60	31.20	39.10	8.40	78.10	85.30	43.20
b) Sector secundario	21.50	16.40	39.00	35.20	36.20	33.10	33.20	28.50	46.30	11.70	6.10	39.40
c) Sector terciario	7.90	4.10	20.30	20.60	11.40	38.50	9.30	5.70	19.40	2.30	1.40	6.60
d) No identificado	4.90	5.90	1.40	10.50	15.60	0.70	6.10	7.70	1.60	2.20	2.30	1.80
<u>III. Otros</u>	<u>0.10</u>	<u>0.10</u>	<u>0.10</u>	<u>0.20</u>	<u>0.30</u>	<u>0.00</u>	<u>0.10</u>	<u>0.20</u>	<u>0.00</u>	<u>0.10</u>	<u>0.10</u>	<u>0.20</u>

PARAGUAY: ESTRUCTURA OCUPACIONAL, POR ZONA Y SEXO, 1970

	País			Capital			Zona urbana			Zona rural		
	Total	Hombres	Mujeres	Total	Hombres	Mujeres	Total	Hombres	Mujeres	Total	Hombres	Mujeres
<u>Total ocupados</u>	<u>73 112</u>	<u>57 267</u>	<u>15 845</u>	<u>15 116</u>	<u>9 473</u>	<u>5 643</u>	<u>14 667</u>	<u>10 469</u>	<u>4 198</u>	<u>43 329</u>	<u>37 325</u>	<u>6 004</u>
<u>Porcentaje</u>	<u>100.00</u>	<u>100.00</u>	<u>100.00</u>	<u>100.00</u>	<u>100.00</u>	<u>100.00</u>	<u>100.00</u>	<u>100.00</u>	<u>100.00</u>	<u>100.00</u>	<u>100.00</u>	<u>100.00</u>
<u>I. Estratos ocupacionales medios y altos</u>	<u>15.70</u>	<u>13.00</u>	<u>24.60</u>	<u>37.60</u>	<u>38.90</u>	<u>35.70</u>	<u>24.00</u>	<u>21.40</u>	<u>30.20</u>	<u>5.00</u>	<u>4.20</u>	<u>10.50</u>
a) Sector primario	0.60	0.80	0.10	0.20	0.40	0.10	0.50	0.60	0.10	0.80	1.00	0.10
b) Sector secundario y terciario	14.00	11.10	24.20	34.80	34.60	35.10	22.40	19.40	89.60	3.90	2.90	10.30
c) No identificado	1.10	1.10	0.30	2.60	3.90	0.50	1.10	1.40	0.50	0.30	0.30	0.10
<u>II. Estratos ocupacionales bajos</u>	<u>84.30</u>	<u>86.60</u>	<u>75.20</u>	<u>61.90</u>	<u>60.70</u>	<u>64.20</u>	<u>75.90</u>	<u>78.20</u>	<u>69.80</u>	<u>94.80</u>	<u>95.70</u>	<u>89.50</u>
a) Sector primario	49.50	59.50	12.90	2.00	3.20	0.10	20.20	27.40	2.20	75.90	82.90	32.70
b) Sector secundario	23.80	21.20	33.20	35.30	43.50	21.50	40.20	41.70	36.50	14.20	9.80	41.80
c) Sector terciario	7.90	2.30	28.00	19.30	6.00	41.70	11.60	4.30	29.60	2.60	0.80	14.00
d) No identificado	3.10	3.60	1.10	5.30	8.00	0.90	3.90	4.80	1.50	2.10	2.20	1.00
<u>III. Otros</u>	<u>0.20</u>	<u>0.20</u>	<u>0.10</u>	<u>0.40</u>	<u>0.50</u>	<u>0.10</u>	<u>0.20</u>	<u>0.40</u>	<u>0.00</u>	<u>0.10</u>	<u>0.10</u>	<u>0.00</u>

PERU: ESTRUCTURA OCUPACIONAL, POR ZONA Y SEXO, 1970

	País			Capital			Zona urbana			Zona rural		
	Total	Hombres	Mujeres	Total	Hombres	Mujeres	Total	Hombres	Mujeres	Total	Hombres	Mujeres
<u>Total ocupados</u>	<u>188 736</u>	<u>150 198</u>	<u>38 538</u>	<u>46 512</u>	<u>32 970</u>	<u>13 542</u>	<u>69 008</u>	<u>53 845</u>	<u>15 163</u>	<u>73 216</u>	<u>63 383</u>	<u>9 833</u>
<u>Porcentaje</u>	<u>100.00</u>	<u>100.00</u>	<u>100.00</u>	<u>100.00</u>	<u>100.00</u>	<u>100.00</u>	<u>100.00</u>	<u>100.00</u>	<u>100.00</u>	<u>100.00</u>	<u>100.00</u>	<u>100.00</u>
<u>I. Estratos ocupacionales medios y altos</u>	<u>23.20</u>	<u>19.70</u>	<u>36.90</u>	<u>41.80</u>	<u>39.10</u>	<u>48.50</u>	<u>30.00</u>	<u>25.70</u>	<u>45.00</u>	<u>5.00</u>	<u>4.20</u>	<u>9.10</u>
a) Sector primario	0.30	0.40	0.10	0.10	0.10	0.00	0.20	0.20	0.10	0.70	0.70	0.40
b) Sector secundario y terciario	21.10	17.50	35.10	39.80	37.10	46.60	26.90	22.50	42.30	3.70	2.90	8.40
c) No identificado	1.80	1.80	1.70	1.90	1.90	1.90	2.90	3.00	2.60	0.60	0.60	0.30
<u>II. Estratos ocupacionales bajos</u>	<u>76.70</u>	<u>80.30</u>	<u>62.80</u>	<u>58.10</u>	<u>60.70</u>	<u>51.20</u>	<u>69.60</u>	<u>74.00</u>	<u>54.90</u>	<u>95.00</u>	<u>95.70</u>	<u>90.50</u>
a) Sector primario	41.60	47.50	18.30	2.70	3.50	0.50	25.20	30.00	8.20	81.70	85.30	58.20
b) Sector secundario	23.40	24.90	18.00	36.50	44.90	15.90	30.00	33.60	17.60	9.10	7.10	21.50
c) Sector terciario	8.20	4.60	22.10	16.70	10.10	32.60	9.40	5.50	23.60	1.40	0.80	5.20
d) No identificado	3.50	3.30	4.40	2.20	2.20	2.20	5.00	4.90	5.50	2.90	2.50	5.60
<u>III. Otros</u>	<u>0.20</u>	<u>0.10</u>	<u>0.20</u>	<u>0.20</u>	<u>0.20</u>	<u>0.10</u>	<u>0.20</u>	<u>0.20</u>	<u>0.20</u>	<u>0.10</u>	<u>0.10</u>	<u>0.20</u>

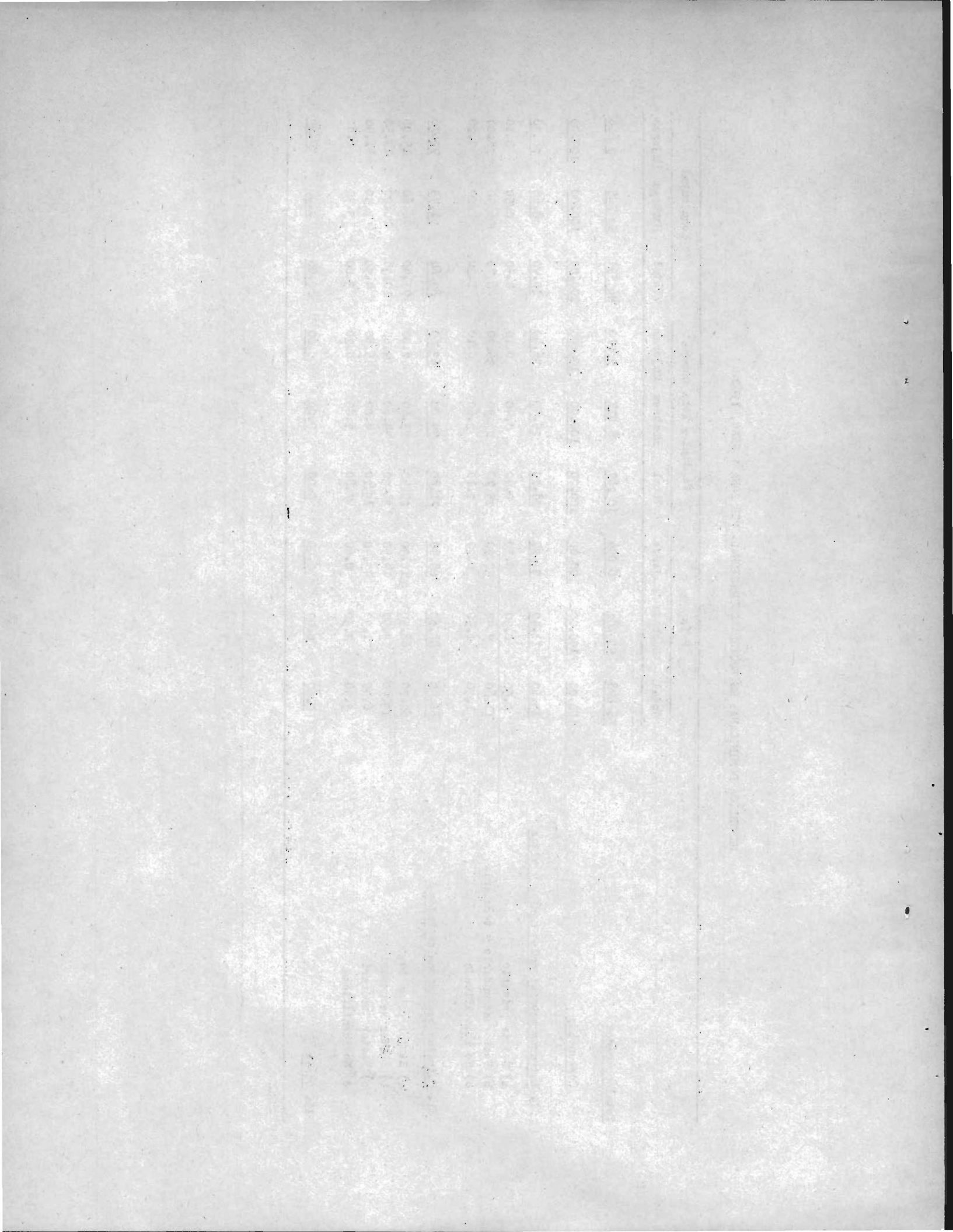

REPUBLICA DOMINICANA: ESTRUCTURA OCUPACIONAL, POR ZONA Y SEXO, 1970

	País			Capital			Zona urbana			Zona rural		
	Total	Hombres	Mujeres	Total	Hombres	Mujeres	Total	Hombres	Mujeres	Total	Hombres	Mujeres
Total ocupados	<u>114 997</u>	<u>88 143</u>	<u>26 854</u>	<u>20 166</u>	<u>13 817</u>	<u>6 349</u>	<u>24 473</u>	<u>17 928</u>	<u>6 545</u>	<u>70 358</u>	<u>56 398</u>	<u>13 960</u>
Porcentaje	<u>100.00</u>	<u>100.00</u>	<u>100.00</u>	<u>100.00</u>	<u>100.00</u>	<u>100.00</u>	<u>100.00</u>	<u>100.00</u>	<u>100.00</u>	<u>100.00</u>	<u>100.00</u>	<u>100.00</u>
I. Estratos ocupacionales medios y altos	<u>18.20</u>	<u>17.40</u>	<u>20.90</u>	<u>38.70</u>	<u>39.80</u>	<u>36.50</u>	<u>28.30</u>	<u>26.70</u>	<u>32.40</u>	<u>8.70</u>	<u>9.00</u>	<u>8.50</u>
a) Sector primario	1.20	1.50	0.20	0.00	0.00	0.00	0.60	0.70	0.10	1.70	2.20	0.30
b) Sector secundario y terciario	12.20	11.60	14.30	29.70	30.70	27.70	20.90	20.10	23.10	4.20	4.20	4.20
c) No identificado	4.80	4.30	6.40	9.00	9.10	8.80	6.80	5.90	9.20	2.80	2.60	4.00
II. Estratos ocupacionales bajos	<u>77.30</u>	<u>79.20</u>	<u>70.90</u>	<u>57.70</u>	<u>57.10</u>	<u>59.20</u>	<u>67.70</u>	<u>69.60</u>	<u>62.20</u>	<u>86.10</u>	<u>87.60</u>	<u>80.40</u>
a) Sector primario	29.90	37.80	4.00	1.30	1.90	0.10	11.50	15.20	1.20	44.50	53.80	7.10
b) Sector secundario	11.70	14.20	3.60	19.90	26.60	5.40	17.90	22.60	5.20	7.10	8.40	2.00
c) Sector terciario	4.60	1.90	13.10	11.80	4.70	27.20	6.80	3.40	15.90	1.70	0.80	5.40
d) No identificado	31.10	25.30	50.20	24.70	23.90	26.50	31.50	28.40	39.90	32.80	24.60	65.90
III. Otros	<u>4.60</u>	<u>3.50</u>	<u>8.20</u>	<u>3.50</u>	<u>3.10</u>	<u>4.40</u>	<u>4.00</u>	<u>3.50</u>	<u>5.50</u>	<u>5.10</u>	<u>3.50</u>	<u>11.20</u>

Year	Month	Day	Time	Location	Activity	Remarks
1911	Jan	1	08:00
1911	Jan	2	08:00
1911	Jan	3	08:00
1911	Jan	4	08:00
1911	Jan	5	08:00
1911	Jan	6	08:00
1911	Jan	7	08:00
1911	Jan	8	08:00
1911	Jan	9	08:00
1911	Jan	10	08:00
1911	Jan	11	08:00
1911	Jan	12	08:00
1911	Jan	13	08:00
1911	Jan	14	08:00
1911	Jan	15	08:00
1911	Jan	16	08:00
1911	Jan	17	08:00
1911	Jan	18	08:00
1911	Jan	19	08:00
1911	Jan	20	08:00
1911	Jan	21	08:00
1911	Jan	22	08:00
1911	Jan	23	08:00
1911	Jan	24	08:00
1911	Jan	25	08:00
1911	Jan	26	08:00
1911	Jan	27	08:00
1911	Jan	28	08:00
1911	Jan	29	08:00
1911	Jan	30	08:00
1911	Jan	31	08:00

...

...

...

...

EL SALVADOR: ESTRUCTURA OCUPACIONAL, POR ZONA Y SEXO, 1960

	País			Capital			Zona urbana			Zona rural		
	Total	Hombres	Mujeres	Total	Hombres	Mujeres	Total	Hombres	Mujeres	Total	Hombres	Mujeres
Total ocupados	<u>8 108</u>	<u>6 705</u>	<u>1 403</u>	<u>735</u>	<u>437</u>	<u>298</u>	<u>2 490</u>	<u>1 796</u>	<u>694</u>	<u>4 883</u>	<u>4 472</u>	<u>411</u>
Porcentaje	<u>100.00</u>	<u>100.00</u>	<u>100.00</u>	<u>100.00</u>	<u>100.00</u>	<u>100.00</u>	<u>100.00</u>	<u>100.00</u>	<u>100.00</u>	<u>100.00</u>	<u>100.00</u>	<u>100.00</u>
I. Estratos ocupacionales medios y altos	<u>12.20</u>	<u>9.10</u>	<u>27.50</u>	<u>32.90</u>	<u>34.80</u>	<u>30.20</u>	<u>24.20</u>	<u>19.80</u>	<u>35.70</u>	<u>3.00</u>	<u>2.20</u>	<u>11.70</u>
a) Sector primario	1.10	1.30	0.30	0.30	0.50	0.00	1.20	1.60	0.10	1.20	1.20	0.70
b) Sector secundario y terciario	10.90	7.60	27.00	32.50	34.10	30.20	22.40	17.50	35.20	1.80	1.00	11.00
c) No identificado	0.20	0.20	0.20	0.10	0.20	0.00	0.60	0.70	0.40	0.00	0.00	0.00
II. Estratos ocupacionales bajos	<u>87.70</u>	<u>90.80</u>	<u>72.40</u>	<u>66.80</u>	<u>64.80</u>	<u>69.80</u>	<u>75.70</u>	<u>80.10</u>	<u>64.20</u>	<u>97.00</u>	<u>97.80</u>	<u>88.30</u>
a) Sector primario	61.70	72.20	11.20	3.40	5.70	0.00	28.70	38.90	2.30	87.30	92.20	34.30
b) Sector secundario	17.20	16.00	22.70	35.00	50.60	12.10	32.30	35.10	25.20	6.80	5.00	26.30
c) Sector terciario	7.90	1.70	37.70	26.90	7.30	55.70	12.60	3.50	36.00	2.70	0.40	27.50
d) No identificado	0.90	0.90	0.80	1.50	1.20	2.00	2.10	2.60	0.70	0.20	0.20	0.20
III. Otros	<u>0.10</u>	<u>0.10</u>	<u>0.00</u>	<u>0.30</u>	<u>0.40</u>	<u>0.00</u>	<u>0.10</u>	<u>0.10</u>	<u>0.00</u>	<u>0.00</u>	<u>0.00</u>	<u>0.00</u>

Line	Code	Description	Quantity	Unit	Price	Total
1	001
2	002
3	003
4	004
5	005
6	006
7	007
8	008
9	009
10	010
11	011
12	012
13	013
14	014
15	015
16	016
17	017
18	018
19	019
20	020
21	021
22	022
23	023
24	024
25	025
26	026
27	027
28	028
29	029
30	030
31	031
32	032
33	033
34	034
35	035
36	036
37	037
38	038
39	039
40	040
41	041
42	042
43	043
44	044
45	045
46	046
47	047
48	048
49	049
50	050
51	051
52	052
53	053
54	054
55	055
56	056
57	057
58	058
59	059
60	060
61	061
62	062
63	063
64	064
65	065
66	066
67	067
68	068
69	069
70	070
71	071
72	072
73	073
74	074
75	075
76	076
77	077
78	078
79	079
80	080
81	081
82	082
83	083
84	084
85	085
86	086
87	087
88	088
89	089
90	090
91	091
92	092
93	093
94	094
95	095
96	096
97	097
98	098
99	099
100	100

THE UNIVERSITY OF MICHIGAN LIBRARY

EL SALVADOR: ESTRUCTURA OCUPACIONAL, POR ZONA Y SEXO, 1970

	País			Capital			Zona urbana			Zona rural		
	Total	Hombres	Mujeres	Total	Hombres	Mujeres	Total	Hombres	Mujeres	Total	Hombres	Mujeres
<u>Total ocupados</u>	<u>65 678</u>	<u>46 469</u>	<u>19 209</u>	<u>6 945</u>	<u>3 960</u>	<u>2 985</u>	<u>19 648</u>	<u>12 837</u>	<u>6 811</u>	<u>39 082</u>	<u>29 669</u>	<u>9 413</u>
<u>Porcentaje</u>	<u>100.00</u>	<u>100.00</u>	<u>100.00</u>	<u>100.00</u>	<u>100.00</u>	<u>100.00</u>	<u>100.00</u>	<u>100.00</u>	<u>100.00</u>	<u>100.00</u>	<u>100.00</u>	<u>100.00</u>
<u>I. Estratos ocupacionales</u>												
<u>medicos y otros</u>	<u>13.60</u>	<u>11.00</u>	<u>19.90</u>	<u>37.90</u>	<u>37.70</u>	<u>38.10</u>	<u>24.60</u>	<u>20.60</u>	<u>32.10</u>	<u>3.70</u>	<u>3.20</u>	<u>5.20</u>
a) Sector primario	0.80	1.20	0.00	0.20	0.40	0.00	0.50	0.70	0.00	1.10	1.50	0.00
b) Sector secundario y terciario	11.70	9.00	18.20	34.60	34.20	35.00	22.10	18.30	29.30	2.40	1.60	4.80
c) No identificado	1.10	0.80	1.70	3.10	3.10	3.10	2.00	1.60	2.80	0.20	0.10	0.40
<u>II. Estratos ocupacionales bajos</u>	<u>86.30</u>	<u>89.00</u>	<u>79.80</u>	<u>61.70</u>	<u>62.00</u>	<u>61.50</u>	<u>75.10</u>	<u>79.30</u>	<u>67.30</u>	<u>96.30</u>	<u>96.80</u>	<u>94.60</u>
a) Sector primario	45.60	61.80	6.30	2.50	3.80	0.40	19.50	28.20	3.20	66.40	84.10	10.50
b) Sector secundario	15.60	16.80	12.80	29.70	43.20	11.80	28.30	34.60	16.50	6.70	5.50	10.40
c) Sector terciario	6.40	1.90	17.20	20.00	5.10	39.90	9.20	3.50	20.00	2.50	0.80	8.00
d) No identificado	18.70	8.50	43.50	9.70	9.90	9.40	18.10	13.00	27.70	20.70	6.40	65.70
<u>III. Otros</u>	<u>0.10</u>	<u>0.10</u>	<u>0.20</u>	<u>0.40</u>	<u>0.40</u>	<u>0.40</u>	<u>0.20</u>	<u>0.20</u>	<u>0.40</u>	<u>0.00</u>	<u>0.00</u>	<u>0.00</u>

URUGUAY: ESTRUCTURA OCUPACIONAL, POR ZONA Y SEXO, 1960

	País			Capital			Zona urbana			Zona rural		
	Total	Hombres	Mujeres	Total	Hombres	Mujeres	Total	Hombres	Mujeres	Total	Hombres	Mujeres
<u>Total ocupados</u>	<u>49 473</u>	<u>37 209</u>	<u>12 264</u>	<u>15 058</u>	<u>9 904</u>	<u>5 154</u>	<u>20 997</u>	<u>17 081</u>	<u>3 916</u>	<u>13 418</u>	<u>10 224</u>	<u>3 194</u>
<u>Porcentaje</u>	<u>100.00</u>	<u>100.00</u>	<u>100.00</u>	<u>100.00</u>	<u>100.00</u>	<u>100.00</u>	<u>100.00</u>	<u>100.00</u>	<u>100.00</u>	<u>100.00</u>	<u>100.00</u>	<u>100.00</u>
<u>I. Estratos ocupacionales medios y altos</u>	<u>35.80</u>	<u>34.80</u>	<u>39.00</u>	<u>52.10</u>	<u>53.80</u>	<u>48.80</u>	<u>29.90</u>	<u>28.70</u>	<u>35.30</u>	<u>26.80</u>	<u>26.70</u>	<u>27.80</u>
a) Sector primario	2.60	3.40	0.30	0.30	0.40	0.10	5.70	6.80	0.90	0.50	0.70	0.00
b) Sector secundario y terciario	30.70	29.20	35.40	48.10	50.00	44.40	22.30	20.10	31.80	24.30	24.10	25.30
c) No identificado	2.50	2.20	3.30	3.70	3.40	4.30	1.90	1.80	2.60	2.00	1.90	2.50
<u>II. Estratos ocupacionales bajos</u>	<u>64.10</u>	<u>65.10</u>	<u>60.90</u>	<u>47.70</u>	<u>46.10</u>	<u>51.00</u>	<u>70.00</u>	<u>71.30</u>	<u>64.70</u>	<u>73.10</u>	<u>73.20</u>	<u>72.00</u>
a) Sector primario	14.30	18.70	1.00	0.40	0.70	0.00	29.20	35.20	2.60	6.70	8.60	0.40
b) Sector secundario	29.30	32.10	20.60	28.40	33.10	19.50	21.60	22.60	17.60	42.10	47.10	26.00
c) Sector terciario	12.90	6.20	33.40	14.00	7.20	26.90	11.10	4.70	39.00	14.60	7.50	37.10
d) No identificado	7.60	8.10	5.90	4.90	5.10	4.60	8.10	8.80	5.50	9.70	10.00	8.50
<u>III. Otros</u>	<u>0.10</u>	<u>0.10</u>	<u>0.10</u>	<u>0.20</u>	<u>0.10</u>	<u>0.20</u>	<u>0.00</u>	<u>0.00</u>	<u>0.00</u>	<u>0.10</u>	<u>0.00</u>	<u>0.20</u>

