

CEPAL - UNICEF/Borrador
Carlos H. Filgueira
División de Desarrollo Social
marzo de 1975

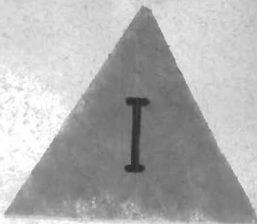

PROYECTO SOBRE ESTRATIFICACION Y MOVILIDAD
SOCIAL EN AMERICA LATINA 1960-1970

Cuadros Básicos

Nº 13

País: PARAGUAY
Fecha: 14 de octubre de 1962
Fuente: Registro OMUECE 60

75-3-464

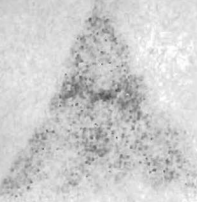

Faint, illegible text at the top of the page, possibly a header or title.

A line of faint, illegible text in the middle of the page.

A single word or short phrase of faint, illegible text.

A line of faint, illegible text in the lower middle section.

A line of faint, illegible text in the lower middle section.

A line of faint, illegible text in the lower middle section.

A line of faint, illegible text in the bottom right area.

INTRODUCCION

A partir del año 1974 la División de Desarrollo Social de la CEPAL ha emprendido un estudio sobre Estratificación y movilidad social en América Latina como insumo a los proyectos más amplios sobre Estilos de desarrollo y Cambio social en América Latina. Posteriormente, y con la colaboración financiera de la UNICEF fue posible agregar una sub-meta al referido estudio, la cual está constituida por un conjunto de publicaciones estadísticas que comprende una selección de cuadros básicos para el análisis de la estructura social y estratificación en América Latina. El presente documento forma parte de estos materiales ^{1/}.

La primera etapa del estudio sobre Estratificación y movilidad social en América Latina comprende un análisis de los cambios ocurridos en la década 60-70. El mismo se realiza a través de datos censales obtenidos mediante el Programa OMUECE del Banco de Datos del CELADE.

Esta etapa requirió de la elaboración de cuadros originales multi-variados para todas las muestras censales de que disponía el CELADE, además, claro está, de aquellos que originalmente ya se habían efectuado dentro del Programa OMUECE.

Es así que se dispone a la fecha de un conjunto sumamente extenso y con un alto grado de desagregación de la información referida a diversos países de América Latina para los dos períodos definidos por el comienzo de la década del 60 y del 70 ^{2/}.

^{1/} Comprenden estas publicaciones fascículos semejantes para todos aquellos países sobre los cuales se cuenta con muestras transformadas al sistema OMUECE. En la fecha de iniciación de estas publicaciones (enero 1975) se cuenta con los siguientes países: (1960) Argentina, Brasil, Chile, Costa Rica, Ecuador, El Salvador, Guatemala, Honduras, México, Panamá, Paraguay, República Dominicana y Uruguay; (1970) Argentina, Chile, México, Nicaragua, Panamá y Paraguay. Prontas a obtenerse: Costa Rica, El Salvador, Guatemala, Perú y República Dominicana.

^{2/} Para simplificar la manipulación de la información siempre nos referiremos en estas publicaciones a dos fechas solamente: 1960 y 1970. La fecha precisa de cada censo se especifica en la sección siguiente.

/En principio

En principio esta tarea no tiene una fecha de finalización predeterminada y se espera poder acumular en sucesivas etapas la nueva información censal que se vaya generando y obteniendo.

Si bien no es posible publicar las tabulaciones efectuadas dado su extraordinario volumen y su escaso grado de elaboración, se ha considerado de interés presentar cierto tipo de información relevante que debió ser elaborada total o parcialmente para las etapas del presente análisis.

Esta información comprende una serie de 23 cuadros de tabulaciones cruzadas y expresadas en forma porcentual. En virtud de que los datos aquí presentados son en cierta forma "arbitrarios" al constituir una selección derivada de cierto interés analítico, se ha preferido dejar abierta la posibilidad de reconstruir las cifras absolutas de los cuadros de manera de permitir otros tipos de análisis que eventualmente puedan interesar.

Cabe agregar que para ciertos países no fue posible construir los 23 cuadros previstos en virtud de la escasez de información de la muestra original. En estos casos se prefirió mantener la numeración original de cada cuadro sacrificando de cierta manera la presentación formal de la publicación en beneficio de una comparabilidad más operativa entre países.

Finalmente, algunas referencias necesarias para el uso de este material.

En primer lugar en el trabajo Proyecto sobre estratificación y movilidad social en América Latina, definiciones operativas ^{3/} se presenta la información básica referente a la forma de clasificación de las variables, número y definición de categorías y listado de los cuadros elaborados. Igualmente se discuten los problemas de confiabilidad de la información y el ajuste existente entre las muestras censales y los censos respectivos.

3/ Carlos H. Filgueira, CEPAL/UNICEF/Borrador. División de Desarrollo Social (marzo de 1975).

Esta publicación se vuelve un elemento imprescindible para el manejo correcto de la información comprendida en estos materiales, por cuanto en ella se encuentran las definiciones de las variables y categorías de los Cuadros.

En segundo lugar, las definiciones más generales y los procedimientos de elaboración de la información contenida en OMUECE se pueden encontrar en los Boletines del Banco de Datos de CELADE Nos. 5 y 6, de agosto de 1972 y enero de 1975 respectivamente.

En estos Boletines se ofrece una clara y exhaustiva información de los criterios de uniformación de las codificaciones, los criterios de clasificación adoptados, del programa básico de tabulaciones y la forma final de los registros OMUECE 60 y OMUECE 70.

Dado que toda la información que compone estos materiales proviene del sistema OMUECE, no está de más insistir en la importancia de conocer con mayor detalle la información contenida en estos Boletines.

En tercer lugar, hacemos referencia al material elaborado por esta División, Posibilidades y problemas de los estudios de estratificación social a través de datos censales ^{4/}, el cual, por su carácter un tanto más general y menos operacional puede complementar eficazmente el conjunto de documentos de apoyo a estos materiales.

Insistir aquí sobre la necesaria cautela en el uso de estos datos, puede resultar reiterativo para quien está familiarizado con el empleo de la información de muestras censales y con los problemas de confiabilidad y representatividad que con alguna frecuencia aparecen.

No cabe duda que con el esfuerzo pionero del Banco de Datos del CELADE se abre una nueva etapa de posibilidades de los estudios sociales en América Latina. Sin embargo es bueno no perder de vista que al mismo tiempo, será necesario desarrollar y perfeccionar los criterios de evaluación de errores censales y muestrales, errores provenientes de la recolección de información, establecimiento de los límites de inferencias legítimas y todo tipo de problemas de medición que de no tenerse en cuenta pueden fácilmente invalidar los análisis aparentemente más rigurosos.

^{4/} Carlos H. Filgueira, CEPAL/UNICEF/Borrador. División de Desarrollo Social. (marzo de 1975).

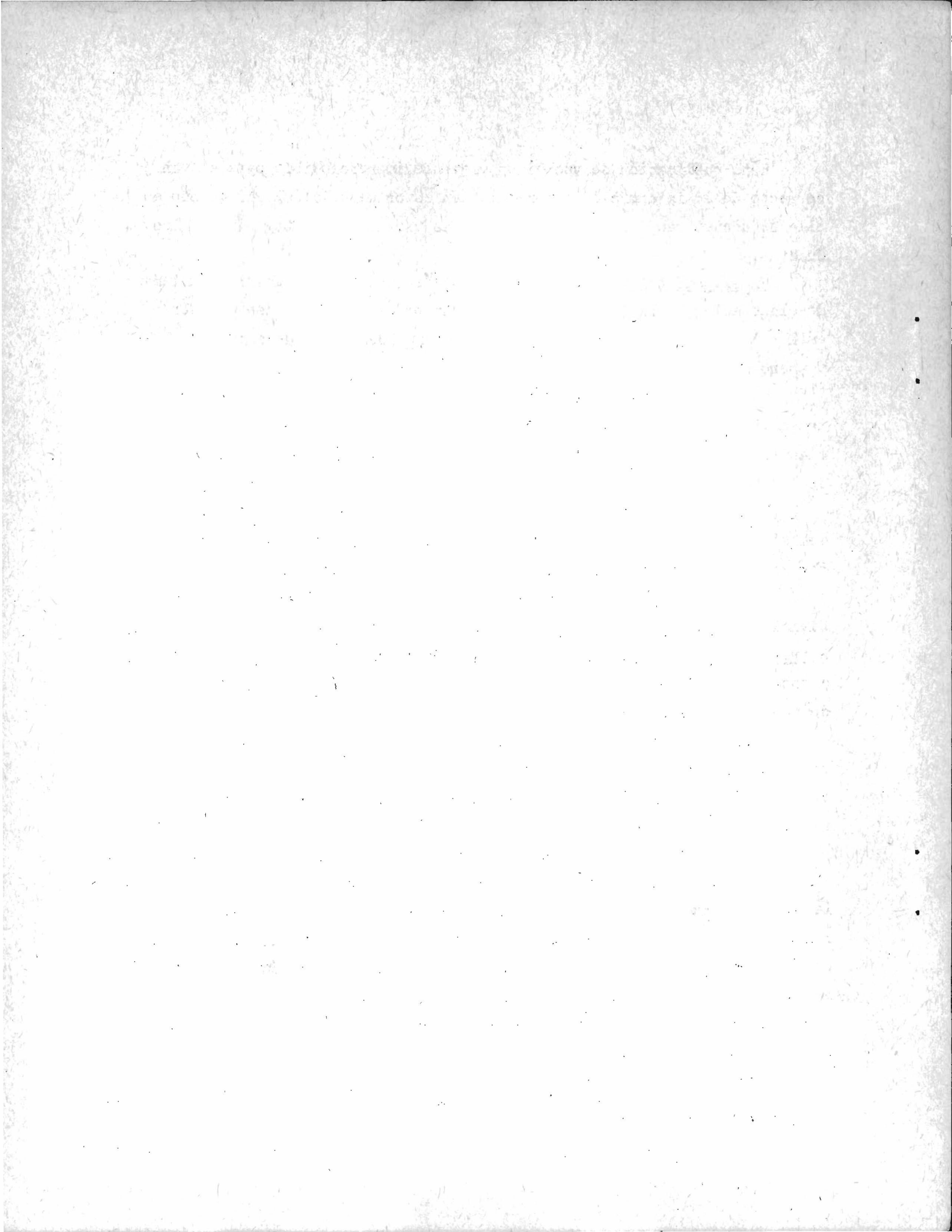

I. CARACTERISTICAS DE LA MUESTRA Paraguay (1960)

<u>Fecha del Censo:</u>	14/10/62
<u>Población Censada (miles):</u>	1 819
<u>Tamaño de la muestra:</u>	89 360
<u>Porcentaje de la muestra:</u>	4.91
<u>Cuociente de expansión:</u>	20.4

- Características investigadas (Registro OMUECE 60)

- Lugar de presencia
- Lugar de nacimiento
- Lugar de residencia anterior
- Lugar de presencia (urbano-rural)
- Sexo
- Edad
- Relación con el jefe del hogar
- Estado civil
- Alfabetismo
- Asistencia escolar
- Nivel de instrucción
- Tipo de actividad
- Ocupación principal
- Rama de actividad económica
- Categoría ocupacional
- Hijos tenidos
- Tiempo de residencia
- Condición de transeunte

II. COMPARACION

THE UNIVERSITY OF CHICAGO

DEPARTMENT OF CHEMISTRY

LABORATORY OF ORGANIC CHEMISTRY

REPORT OF RESEARCH

BY

DR. ROBERT M. SMITH

AND

DR. JAMES H. BROWN

FOR THE YEAR

1954-1955

CHICAGO, ILLINOIS

1955

PRINTED BY

UNIVERSITY OF CHICAGO PRESS

540 EAST 57TH STREET

CHICAGO, ILLINOIS 60637

U.S. GOVERNMENT PRINTING OFFICE

16-58881-1

FOR SALE BY

SPRINGER-VERLAG

1230 SEVENTH AVENUE

NEW YORK, N.Y. 10020

AND

WILEY-INTERSCIENCE

605 THIRD AVENUE

NEW YORK, N.Y. 10016

PARAGUAY 1960

CARACTERISTICAS	POBLACION			
	Censo		Muestra	
	Números absolutos	Porcentaje	Números absolutos	Porcentaje
<u>Zona</u>				
Urbana	651 869	35,8	19 632	26,4
Rural	1 167 234	64,2	54 740	73,6
<u>Sexo</u>				
Hombres	894 164	49,2	45 893	51,4
Mujeres	924 939	50,8	43 467	48,6
<u>Grupos de Edad</u>				
00 - 09	602 073	33,1	31 230	34,9
10 - 19	417 207	22,9	21 318	23,9
20 - 29	254 156	14,0	12 965	14,5
30 - 39	201 267	11,1	9 921	11,1
40 - 49	141 802	7,8	7 013	7,8
50 - 59	95 237	5,2	3 578	4,0
60 - 69	59 342	3,3	1 834	2,1
70 - 79	47 737	2,6	796	0,9
80 - 89 y más			705	0,8
<u>Estado Civil</u>				
Soltero	511 490	47,9	28 213	53,2
Casado	395 252	37,0	17 919	33,8
Unido	123 085	11,5	5 773	10,9
Viudo	33 978	3,2	951	1,8
Separado	3 966	0,4	169	0,3
<u>Alfabetismo</u>				
Alfabeto	904 597	74,5	43 963	75,6
Analfabeto	310 167	25,5	14 167	24,4
<u>Nivel de Instrucción</u>				
Primario			31 902	86,0
Secundario			3 570	9,6
Superior			1 613	4,4
<u>Tipo de actividad</u>				
Económicamente Activo	586 415	52,5	30 099	56,8
No económicamente Activo	529 656	47,5	22 926	43,2

Fuente: Boletín del Banco de Datos N° 6, noviembre 1974, CELADE

Comentarios acerca de la muestra

La comparación entre los resultados censales y los muestrales para algunas variables seleccionadas, si bien no constituye una prueba estadística rigurosa, permite, por lo menos establecer cierto grado de ajuste entre ambos. A su vez, permite detectar algunos sesgos importantes que se pueden haber introducido en el proceso de muestreo.

En el caso de Paraguay 60 se aprecia una importante subrepresentación de la categoría "zona urbana". Se observa también una sobrerrepresentación de la categoría "económicamente activo".

Las categorías "soltero" y "casado" están sobre y subrepresentados respectivamente. El resto de las variables no presenta diferencias de mayor entidad.

En lo referente a la definición "nivel de instrucción" no se poseen los datos censales para efectuar su comparación con la muestra.

III. CUADROS ANEXOS */

- 1) Nivel educacional según sexo para todo el país, capital, urbano, rural.
- 2) Nivel educacional según sexo y edad para todo el país.
- 3) Nivel educacional según sexo y edad, para capital.
- 4) Nivel educacional según sexo y edad, para zona urbana.
- 5) Nivel educacional según sexo y edad, para zona rural.
- 6) Población por categoría de ocupación según rama de actividad.
- 7) Población masculina por categoría de ocupación según rama de actividad.
- 8) Población femenina por categoría de ocupación según rama de actividad.
- 9) Estratos ocupacionales según sexo para país, capital, urbano, rural.
- 10) Estratos ocupacionales según sexo y edad, para el país.
- 11) Distribución de niveles educacionales según estrato ocupacional, para el país.
- 12) Distribución de niveles educacionales según estrato ocupacional, para capital.
- 13) Distribución de niveles educacionales según estrato ocupacional, para zona urbana.
- 14) Distribución de niveles educacionales según estrato ocupacional, para zona rural.
- 15) Distribución de niveles educacionales según estrato ocupacional, para población masculina, para el país.
- 16) Distribución de niveles educacionales según estrato ocupacional para población femenina, para el país.
- 17) Distribución migrante-no migrante según estrato ocupacional, para capital y zona urbana.
- 18) Distribución de estratos ocupacionales según niveles educacionales por tiempo de migración menor de 4 años para capital.
- 19) Distribución de estratos ocupacionales según niveles educacionales por tiempo de migración entre 4 y 9 años para capital.
- 20) Distribución de estratos ocupacionales según niveles educacionales por tiempo de migración mayor de 9 años para capital.
- 21) Distribución de estratos ocupacionales según niveles educacionales por tiempo de migración menor de 4 años para zona urbana.
- 22) Distribución de estratos ocupacionales según niveles educacionales por tiempo de migración entre 4 y 9 años para zona urbana.
- 23) Distribución de estratos ocupacionales según niveles educacionales por tiempo de migración mayor de 9 años para zona urbana.

*/ Toda la información contenida en los cuadros comprende la Población Económicamente Activa de 10 años y más.

Faint, illegible text at the top of the page, possibly a header or introductory paragraph.

Main body of faint, illegible text, appearing to be several lines of a document.

Lower section of faint, illegible text, possibly a conclusion or a list of items.

Faint, illegible text at the bottom of the page, possibly a footer or a signature area.

P A R T E II

CUADROS

Cuadro 1

PARAGUAY: NIVELES EDUCACIONALES SEGUN SEXO PARA TODO EL PAIS,
CAPITAL, ZONA URBANA Y RURAL, 1960

Número de años aprobados	País			Capital			Urbana			Rural		
	Total	Hombres	Mujeres	Total	Hombres	Mujeres	Total	Hombres	Mujeres	Total	Hombres	Mujeres
<u>Total</u>	<u>30 099</u>	<u>23 308</u>	<u>6 791</u>	<u>6 659</u>	<u>4 410</u>	<u>2 249</u>	<u>6 493</u>	<u>4 823</u>	<u>1 670</u>	<u>16 947</u>	<u>14 075</u>	<u>2 872</u>
	<u>100.00</u>	<u>100.00</u>	<u>100.00</u>	<u>100.00</u>	<u>100.00</u>	<u>100.00</u>	<u>100.00</u>	<u>100.00</u>	<u>100.00</u>	<u>100.00</u>	<u>100.00</u>	<u>100.00</u>
1) Ninguno	15.25	14.40	18.16	4.28	2.72	7.34	12.24	11.44	14.55	20.71	19.07	28.73
2) 1 - 3	42.28	44.62	34.27	23.92	22.77	26.19	38.51	40.99	31.32	50.94	52.71	42.30
3) 4 - 6	29.70	28.88	32.50	41.99	40.84	44.25	33.35	32.64	35.39	23.47	23.86	21.62
4) 7 - 9	3.07	3.11	2.92	6.46	7.80	3.82	3.91	3.98	3.71	1.42	1.35	1.74
5) 10 - 12	3.36	3.17	4.03	8.29	9.05	6.80	3.99	3.88	4.31	1.19	1.09	1.71
6) 13 y más	4.99	4.50	6.68	14.37	16.05	11.07	6.11	5.14	8.92	0.87	0.65	1.95
7) No declarado	1.35	1.32	1.44	0.69	0.77	0.53	1.89	1.93	1.80	1.40	1.27	1.95

CEPAL-UNICEF, Programa análisis censal, (OMUECE).

Date	Description	Debit	Credit	Balance
1912	Jan 1	100.00		100.00
1912	Jan 15	50.00		50.00
1912	Jan 31		200.00	250.00
1912	Feb 1	100.00		150.00
1912	Feb 15	50.00		100.00
1912	Feb 28		100.00	200.00
1912	Mar 1	100.00		100.00
1912	Mar 15	50.00		50.00
1912	Mar 31		100.00	150.00
1912	Apr 1	100.00		50.00
1912	Apr 15	50.00		0.00
1912	Apr 30		100.00	100.00

Cuadro 2

PARAGUAY: NIVELES EDUCACIONALES SEGUN SEXO Y EDAD PARA TODO EL PAIS, 1960

Número de años aprobados	Menos de 20 años			21-30 años			31-50 años			Más de 50 años			País		
	Total	Hombres	Mujeres	Total	Hombres	Mujeres	Total	Hombres	Mujeres	Total	Hombres	Mujeres	Total	Hombres	Mujeres
<u>Total</u>	<u>7 764</u>	<u>5 980</u>	<u>1 784</u>	<u>7 877</u>	<u>5 839</u>	<u>2 038</u>	<u>9 997</u>	<u>7 693</u>	<u>2 304</u>	<u>4 461</u>	<u>3 796</u>	<u>665</u>	<u>30 099</u>	<u>23 308</u>	<u>6 791</u>
	<u>100.00</u>	<u>100.00</u>	<u>100.00</u>	<u>100.00</u>	<u>100.00</u>	<u>100.00</u>	<u>100.00</u>	<u>100.00</u>	<u>100.00</u>	<u>100.00</u>	<u>100.00</u>	<u>100.00</u>	<u>100.00</u>	<u>100.00</u>	<u>100.00</u>
1) Ninguno	10.30	10.30	9.90	11.20	11.10	11.30	17.10	15.10	23.90	27.20	24.60	41.70	15.30	14.40	18.20
2) 1 - 3	39.70	41.00	35.40	36.70	39.70	28.10	47.10	49.60	38.60	46.20	48.10	35.70	42.30	44.70	34.30
3) 4 - 6	41.10	39.90	45.20	34.50	33.80	36.70	22.70	22.50	23.60	17.10	17.10	17.20	29.70	28.90	32.50
4) 7 - 9	5.60	5.80	4.80	4.20	4.40	3.70	1.30	1.20	1.30	0.80	0.70	0.70	3.10	3.20	3.00
5) 10 - 12	1.00	0.90	1.60	4.30	3.70	6.10	4.30	4.10	4.60	3.60	4.00	1.80	3.40	3.10	4.00
6) 13 y más	1.40	1.20	2.10	7.60	5.80	12.50	6.00	5.90	6.40	4.10	4.50	1.60	4.90	4.40	6.60
7) No declarado	0.90	0.90	1.00	1.50	1.50	1.60	1.50	1.50	1.60	1.00	1.00	1.30	1.30	1.30	1.40

CEPAL-UNICEF, Programa análisis censal, (OMUECE).

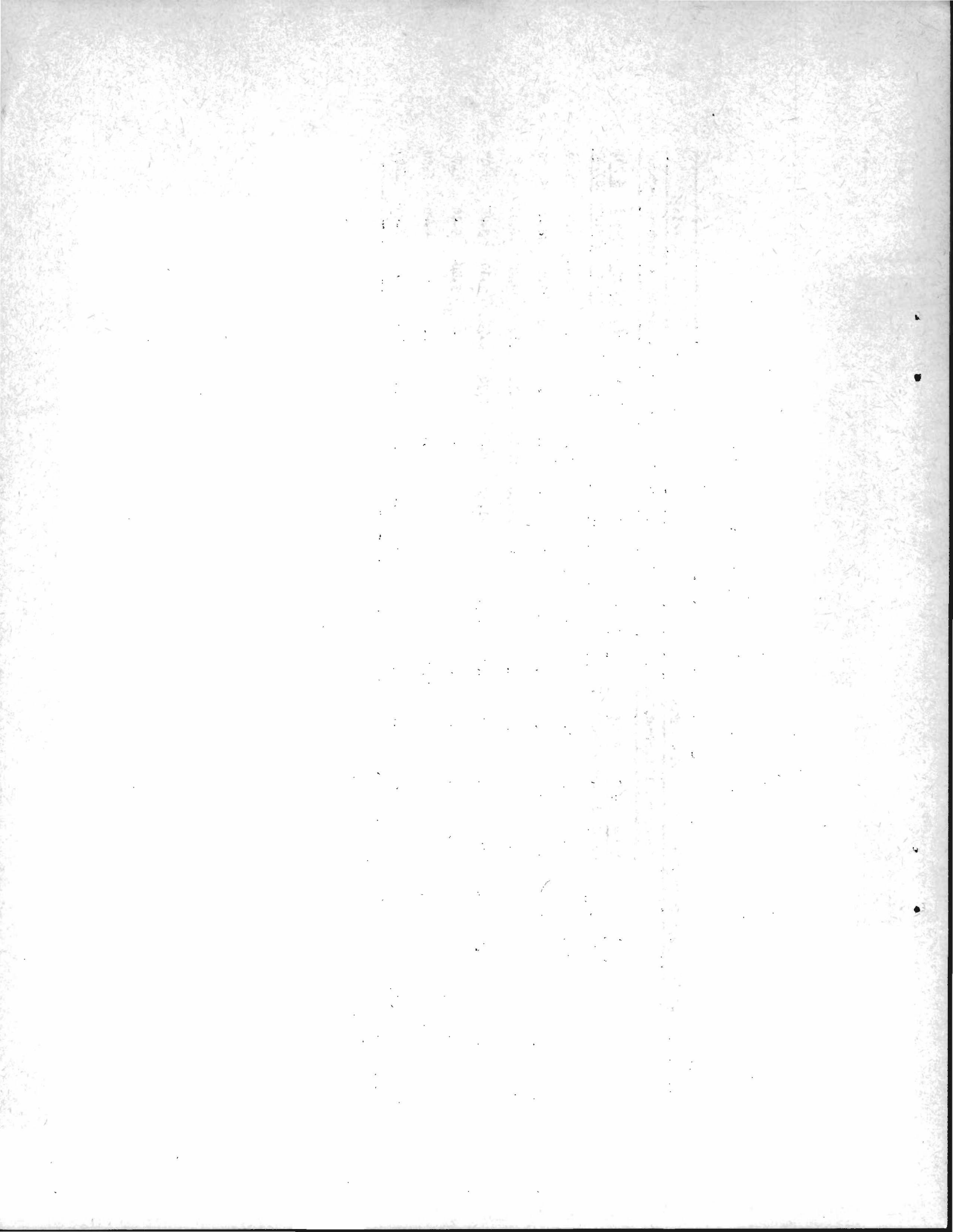

Cuadro 3

PARAGUAY: NIVELES EDUCACIONALES SEGUN SEXO Y EDAD PARA CAPITAL, 1960

Número de años aprobados				Menos de 20 años			21-30 años			31-50 años			Más de 50 años		
	Total	Hombres	Mujeres	Total	Hombres	Mujeres	Total	Hombres	Mujeres	Total	Hombres	Mujeres	Total	Hombres	Mujeres
<u>Total</u>	<u>6 659</u>	<u>4 410</u>	<u>2 249</u>	<u>2 007</u>	<u>1 352</u>	<u>655</u>	<u>1 790</u>	<u>1 063</u>	<u>727</u>	<u>2 126</u>	<u>1 410</u>	<u>716</u>	<u>736</u>	<u>585</u>	<u>151</u>
	100.00	100.00	100.00	100.00	100.00	100.00	100.00	100.00	100.00	100.00	100.00	100.00	100.00	100.00	100.00
1) Ninguno	4.28	2.72	7.34	2.94	2.59	3.66	2.35	1.03	4.26	6.11	3.40	11.45	7.34	4.44	18.54
2) 1 - 3	23.92	22.77	26.20	22.72	21.01	26.26	17.21	14.86	20.63	27.09	25.89	29.47	34.37	33.69	37.09
3) 4 - 6	41.99	40.84	44.24	57.60	57.17	58.48	39.39	37.44	42.23	33.88	33.12	35.33	29.21	27.86	34.44
4) 7 - 9	6.46	7.80	3.82	11.21	13.39	6.72	7.99	11.01	3.58	2.35	2.55	1.96	1.63	1.71	1.32
5) 10 - 12	8.29	9.05	6.80	2.24	2.44	1.83	10.61	11.29	9.63	11.10	12.06	9.22	11.01	12.99	3.31
6) 13 y más	14.37	16.05	11.07	3.14	3.25	2.90	21.17	22.86	18.71	18.72	22.13	12.01	15.90	18.63	5.30
7) No declarado	0.69	0.77	0.53	0.15	0.15	0.15	1.28	1.51	0.96	0.75	0.85	0.56	0.54	0.68	0.00

CEPAL-UNICEF, Programa análisis censal, (CNUCE).

Cuadro 4

PARAGUAY: NIVELES EDUCACIONALES SEGUN SEXO Y EDAD PARA ZONA URBANA, 1960

Número de años aprobados	Total	Hombres Mujeres		Menos de 20 años			21-30 años			31-50 años			Más de 50 años		
		Total	Hombres	Mujeres	Total	Hombres	Mujeres	Total	Hombres	Mujeres	Total	Hombres	Mujeres		
<u>Total</u>	<u>6 493</u>	<u>4 823</u>	<u>1 670</u>	<u>1 672</u>	<u>1 278</u>	<u>394</u>	<u>1 661</u>	<u>1 138</u>	<u>523</u>	<u>2 188</u>	<u>1 606</u>	<u>582</u>	<u>972</u>	<u>801</u>	<u>171</u>
	<u>100.00</u>	<u>100.00</u>	<u>100.00</u>	<u>100.00</u>	<u>100.00</u>	<u>100.00</u>	<u>100.00</u>	<u>100.00</u>	<u>100.00</u>	<u>100.00</u>	<u>100.00</u>	<u>100.00</u>	<u>100.00</u>	<u>100.00</u>	<u>100.00</u>
1) Ninguno	12.24	11.44	14.55	10.23	10.25	10.15	9.63	10.37	8.03	11.93	10.15	16.84	20.88	17.48	36.85
2) 1 - 3	38.51	40.99	31.32	37.56	39.20	32.23	30.22	33.04	24.09	42.87	45.21	36.43	44.44	46.70	33.92
3) 4 - 6	33.35	32.64	35.39	39.71	38.11	44.93	39.32	39.63	38.62	28.34	27.89	29.56	23.46	23.47	23.39
4) 7 - 9	3.91	3.98	3.71	7.18	7.67	5.58	5.54	5.27	6.12	1.51	1.62	1.20	0.93	1.00	0.58
5) 10 - 12	3.99	3.88	4.31	1.14	0.86	2.03	4.82	4.22	6.12	5.48	5.73	4.81	4.12	4.49	2.34
6) 13 y más	6.11	5.14	8.92	2.15	1.64	3.81	9.03	6.06	15.49	7.59	7.10	8.93	4.63	5.49	0.58
7) No declarado	1.89	1.93	1.80	2.03	2.27	1.27	1.44	1.41	1.53	2.28	2.30	2.23	1.54	1.37	2.34

CEPAL-UNICEF, Programa análisis censal, (OMUECE).

Cuadro 5

PARAGUAY: NIVELES EDUCACIONALES SEGUN SEXO Y EDAD PARA ZONA RURAL, 1960

Número de años aprobados	Total	Hombres Mujeres		Menos de 20 años			21-30 años			31-50 años			Más de 50 años		
		Total	Hombres	Mujeres	Total	Hombres	Mujeres	Total	Hombres	Mujeres	Total	Hombres	Mujeres	Total	Hombres
<u>Total</u>	<u>16 947</u>	<u>14 075</u>	<u>2 872</u>	<u>4 085</u>	<u>3 350</u>	<u>735</u>	<u>4 426</u>	<u>3 638</u>	<u>788</u>	<u>5 683</u>	<u>4 677</u>	<u>1 006</u>	<u>2 753</u>	<u>2 410</u>	<u>343</u>
	<u>100.00</u>	<u>100.00</u>	<u>100.00</u>	<u>100.00</u>	<u>100.00</u>	<u>100.00</u>	<u>100.00</u>	<u>100.00</u>	<u>100.00</u>	<u>100.00</u>	<u>100.00</u>	<u>100.00</u>	<u>100.00</u>	<u>100.00</u>	<u>100.00</u>
1) Ninguno	20.71	19.07	28.73	13.81	13.46	15.97	15.23	14.24	19.80	23.19	20.27	36.78	34.62	31.83	54.24
2) 1 - 3	50.94	52.70	42.30	48.81	49.64	45.04	46.89	48.93	37.43	56.11	58.21	46.33	49.94	51.95	35.86
3) 4 - 6	23.47	23.85	21.62	33.54	33.58	33.94	30.73	30.87	30.08	16.35	17.36	11.63	11.59	12.32	6.41
4) 7 - 9	1.42	1.35	1.74	2.10	1.97	2.72	2.21	2.17	2.41	0.74	0.71	0.89	0.51	0.50	0.58
5) 10 - 12	1.19	1.09	1.71	0.49	0.30	1.36	1.60	1.29	3.05	1.20	1.20	1.19	1.56	1.66	0.87
6) 13 y más	0.87	0.65	1.95	0.32	0.27	0.54	1.58	0.85	4.95	0.77	0.71	1.09	0.76	0.79	0.58
7) No declarado	1.40	1.29	1.95	0.93	0.78	1.63	1.76	1.65	2.28	1.64	1.54	2.09	1.02	0.95	1.46

CEPAL-UNICEF, Programa análisis censal, (OMUECE).

THE UNIVERSITY OF CHICAGO
LIBRARY
1100 EAST 58TH STREET
CHICAGO, ILL. 60637
TEL: 773-936-3000
WWW.CHICAGO.EDU

Cuadro 6

PARAGUAY: POBLACION POR CATEGORIA DE OCUPACION SEGUN RAMA DE ACTIVIDAD, 1960

Rama de actividad	Total	Porcen- taje	Emplea- dores	Trabaja- dores por cuen- ta propia	Emplea- dos	Familia- res no remune- rados	No clasi- ficado y no decla- rado
<u>Total</u>	<u>30 099</u>	<u>100.00</u>	<u>2.59</u>	<u>49.06</u>	<u>41.66</u>	<u>11.25</u>	<u>1.44</u>
1) Agricultura, silvicultura, caza y pesca	15 719	100.00	2.64	56.50	20.61	20.19	0.06
2) Explotación de minas y canteras	16	100.00	6.25	18.75	68.75	6.25	0.00
3) Industria tradicional	3 555	100.00	2.45	51.65	42.66	3.07	0.17
4) Industria intermedia	630	100.00	5.56	13.02	79.83	1.43	0.16
5) Industria mecánica	344	100.00	3.78	28.78	65.99	1.16	0.29
6) Construcción	906	100.00	2.54	20.75	75.72	0.77	0.22
7) Electricidad, gas, agua y servicios sanitarios	56	100.00	0.00	0.00	100.00	0.00	0.00
8) Comercio	1 925	100.00	6.49	60.42	30.23	2.65	0.21
9) Seguros, bancos, bienes inmuebles y servicios gubernamentales	2 452	100.00	0.08	0.20	99.69	0.04	0.08
10) Transporte	742	100.00	4.04	16.64	79.12	0.67	0.13
11) Servicios personales	1 766	100.00	1.13	19.71	77.91	1.02	0.23
12) Otros servicios	1 063	100.00	1.60	14.77	83.45	0.09	0.09
13) Actividades no bien especificadas y no se aplica	925	100.00	1.30	8.65	45.84	0.86	43.35

CEPAL-UNICEF, Programa análisis censal, (CMUECE).

Year	Month	Day	Time	Location	Event	Remarks
1900	Jan	1	10:00	St. Paul	Arrival	From New York
1900	Jan	2	11:00	St. Paul	Departure	To Chicago
1900	Jan	3	12:00	Chicago	Arrival	From St. Paul
1900	Jan	4	13:00	Chicago	Departure	To New York
1900	Jan	5	14:00	New York	Arrival	From Chicago
1900	Jan	6	15:00	New York	Departure	To St. Paul
1900	Jan	7	16:00	St. Paul	Arrival	From New York
1900	Jan	8	17:00	St. Paul	Departure	To Chicago
1900	Jan	9	18:00	Chicago	Arrival	From St. Paul
1900	Jan	10	19:00	Chicago	Departure	To New York
1900	Jan	11	20:00	New York	Arrival	From Chicago
1900	Jan	12	21:00	New York	Departure	To St. Paul
1900	Jan	13	22:00	St. Paul	Arrival	From New York
1900	Jan	14	23:00	St. Paul	Departure	To Chicago
1900	Jan	15	24:00	Chicago	Arrival	From St. Paul
1900	Jan	16	25:00	Chicago	Departure	To New York
1900	Jan	17	26:00	New York	Arrival	From Chicago
1900	Jan	18	27:00	New York	Departure	To St. Paul
1900	Jan	19	28:00	St. Paul	Arrival	From New York
1900	Jan	20	29:00	St. Paul	Departure	To Chicago
1900	Jan	21	30:00	Chicago	Arrival	From St. Paul
1900	Jan	22	31:00	Chicago	Departure	To New York
1900	Jan	23	32:00	New York	Arrival	From Chicago
1900	Jan	24	33:00	New York	Departure	To St. Paul
1900	Jan	25	34:00	St. Paul	Arrival	From New York
1900	Jan	26	35:00	St. Paul	Departure	To Chicago
1900	Jan	27	36:00	Chicago	Arrival	From St. Paul
1900	Jan	28	37:00	Chicago	Departure	To New York
1900	Jan	29	38:00	New York	Arrival	From Chicago
1900	Jan	30	39:00	New York	Departure	To St. Paul
1900	Jan	31	40:00	St. Paul	Arrival	From New York

Cuadro 7

PARAGUAY: POBLACION MASCULINA POR CATEGORIA DE OCUPACION SEGUN RAMA DE ACTIVIDAD, 1960

Rama de actividad	Total	Porcen- taje	Emplea- dores	Trabaja- dores por cuen- ta propia	Emplea- dos	Familia- res no remune- rados	No clasi- ficado y no decla- rado
<u>Total</u>	<u>23 308</u>	<u>100.00</u>	<u>3.07</u>	<u>43.35</u>	<u>40.70</u>	<u>11.40</u>	<u>1.48</u>
1) Agricultura, silvicultura, caza y pesca	14 282	100.00	2.73	58.09	21.16	17.96	0.06
2) Explotación de minas y canteras	15	100.00	0.00	20.00	73.33	6.67	0.00
3) Industria tradicional	1 553	100.00	5.22	26.98	65.55	1.93	0.32
4) Industria intermedia	578	100.00	5.88	11.59	81.15	1.21	0.17
5) Industria mecánica	340	100.00	3.24	29.12	66.17	1.18	0.29
6) Construcción	903	100.00	2.55	20.71	75.75	0.77	0.22
7) Electricidad, gas, agua y servicios sanitarios	55	100.00	0.00	0.00	100.00	0.00	0.00
8) Comercio	1 154	100.00	9.27	53.55	35.62	1.47	0.09
9) Seguros, bancos, bienes inmuebles y servicios gubernamentales	2 256	100.00	0.09	0.22	99.56	0.04	0.09
10) Transporte	713	100.00	4.21	16.55	78.40	0.70	0.14
11) Servicios personales	274	100.00	4.01	41.24	50.74	3.65	0.36
12) Otros servicios	424	100.00	3.77	26.89	68.86	0.24	0.24
13) Actividades no bien especificadas y no se aplica	761	100.00	1.45	8.41	46.91	1.05	42.18

CEPAL-UNICEF, Programa análisis censal, (QMUECE).

STATE OF TEXAS
COUNTY OF _____

No.	Name	Age	Sex	Color	Profession	Place of Birth	Married	Children	Education	Religion	Political Party	Other
1	John A. Smith	35	M	W	Farmer	Waco, Tex.	Yes	2	High School	Methodist	Dem.	
2	Mary E. Jones	32	F	W	Homemaker	Waco, Tex.	Yes	2	High School	Methodist	Dem.	
3	Robert L. Brown	40	M	W	Teacher	Waco, Tex.	Yes	3	College	Baptist	Rep.	
4	Elizabeth C. White	38	F	W	Homemaker	Waco, Tex.	Yes	4	High School	Baptist	Rep.	
5	James H. Black	45	M	W	Businessman	Waco, Tex.	Yes	2	College	Methodist	Dem.	
6	Anna M. Green	42	F	W	Homemaker	Waco, Tex.	Yes	3	High School	Methodist	Dem.	
7	William D. Gray	50	M	W	Physician	Waco, Tex.	Yes	1	College	Baptist	Rep.	
8	Frances K. Hall	48	F	W	Homemaker	Waco, Tex.	Yes	2	High School	Baptist	Rep.	
9	Charles E. Young	30	M	W	Engineer	Waco, Tex.	Yes	1	College	Methodist	Dem.	
10	Lucy B. King	28	F	W	Homemaker	Waco, Tex.	Yes	1	High School	Methodist	Dem.	

Witness my hand and seal this _____ day of _____, 19____.

10

Cuadro 8

PARAGUAY: POBLACION FEMENINA POR CATEGORIA DE OCUPACION SEGUN RAMA DE ACTIVIDAD, 1960

Rama de actividad	Total	Porcen- taje	Emplea- dores	Trabaja- dores por cuen- ta propia	Emplea- dos	Familia- res no remune- rados	No clasi- ficado y no decla- rado
<u>Total</u>	<u>6 791</u>	<u>100.00</u>	<u>0.94</u>	<u>42.10</u>	<u>44.92</u>	<u>10.76</u>	<u>1.28</u>
1) Agricultura, silvicultura, caza y pesca	1 437	100.00	1.74	40.78	15.17	42.31	0.00
2) Explotación de minas y canteras	1	100.00	100.00	0.00	0.00	0.00	0.00
3) Industria tradicional	2 002	100.00	0.30	70.78	24.92	3.95	0.05
4) Industria intermedia	52	100.00	1.92	28.85	65.38	3.85	0.00
5) Industria mecánica	4	100.00	50.00	0.00	50.00	0.00	0.00
6) Construcción	3	100.00	0.00	33.33	66.67	0.00	0.00
7) Electricidad, gas, agua y servicios sanitarios	1	100.00	0.00	0.00	100.00	0.00	0.00
8) Comercio	771	100.00	2.33	70.69	22.18	4.41	0.39
9) Seguros, bancos, bienes inmuebles y servicios gubernamentales	196	100.00	0.00	0.00	100.00	0.00	0.00
10) Transporte	29	100.00	0.00	3.45	96.55	0.00	0.00
11) Servicios personales	1 492	100.00	0.60	15.75	82.91	0.54	0.20
12) Otros servicios	639	100.00	0.16	6.73	93.11	0.00	0.00
13) Actividades no bien especificadas y no se aplica	164	100.00	0.61	9.76	40.85	0.00	48.78

CEPAL-UNICEF, Programa análisis censal, (OMUECE).

Faint, illegible text, possibly bleed-through from the reverse side of the page.

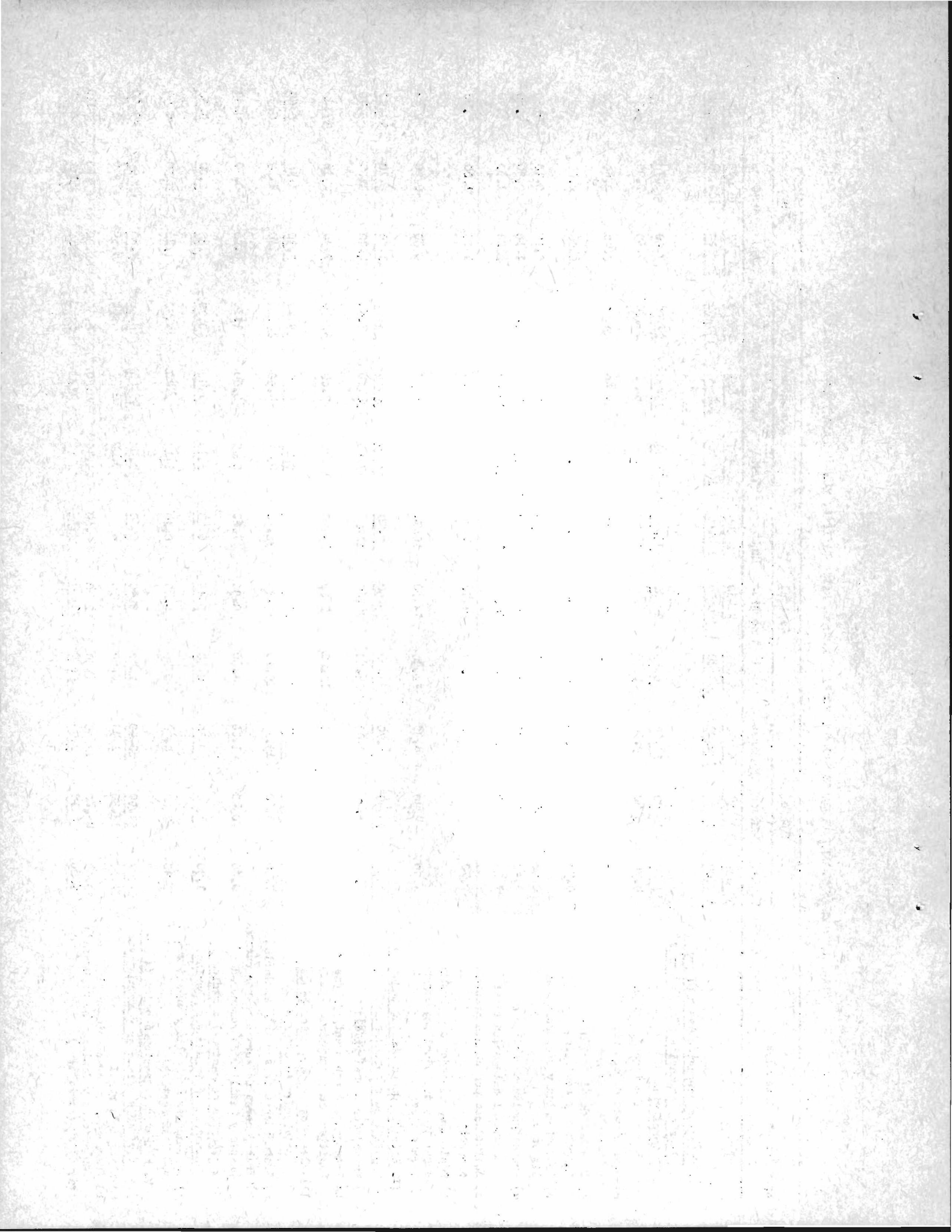

Cuadro 10

PARAGUAY: ESTRATOS OCUPACIONALES SEGUN SEXO Y EDAD, PARA TODO EL PAIS, 1960

Estratos ocupacionales	Menos de 20 años			21-30 años			31-50 años			Más de 50 años		
	Total	Hombres	Mujeres	Total	Hombres	Mujeres	Total	Hombres	Mujeres	Total	Hombres	Mujeres
<u>Total</u>	<u>7 764</u>	<u>5 980</u>	<u>1 784</u>	<u>7 877</u>	<u>5 839</u>	<u>2 038</u>	<u>9 997</u>	<u>7 693</u>	<u>2 304</u>	<u>4 461</u>	<u>3 796</u>	<u>665</u>
	100.00	100.00	100.00	100.00	100.00	100.00	100.00	100.00	100.00	100.00	100.00	100.00
<u>I. Estratos ocupacionales medios y altos en ocupaciones secundarias y terciarias</u>	<u>5.70</u>	<u>5.15</u>	<u>7.70</u>	<u>13.90</u>	<u>9.90</u>	<u>25.70</u>	<u>14.70</u>	<u>13.00</u>	<u>20.90</u>	<u>11.80</u>	<u>11.50</u>	<u>13.50</u>
Subtotal categorías a, b, c y d	1.00	0.20	3.80	5.90	2.80	14.80	6.40	5.20	10.50	4.90	4.90	4.60
a) Empleadores de comercio, industria y servicios	-	-	-	0.70	0.70	0.60	2.20	2.60	1.00	2.20	2.50	0.40
b) Personal de dirección de comercio, industria y servicios	0.00	-	0.00	0.20	0.20	-	0.40	0.50	0.10	0.60	0.70	-
c) Profesionales y semiprofesionales libres	0.00	-	0.00	0.60	0.60	0.70	0.80	0.70	1.10	0.90	0.80	1.30
d) Profesionales dependientes	1.00	0.20	3.80	4.40	1.30	13.50	3.00	1.40	8.30	1.20	0.90	2.90
Subtotal categorías e y f	4.70	4.90	3.90	8.00	7.10	10.90	8.30	7.80	9.80	6.90	6.60	8.90
e) Actividades por cuenta propia del comercio	0.50	0.40	0.60	1.80	1.50	2.80	4.10	3.70	5.50	4.80	4.30	8.30
f) Empleados, vendedores y personal subalterno de industria, comercio y servicios	4.20	4.50	3.30	6.20	5.60	8.10	4.20	4.10	4.30	2.10	2.30	0.60
<u>II. Estratos ocupacionales bajos en actividades secundarias</u>	<u>15.20</u>	<u>10.50</u>	<u>30.90</u>	<u>23.70</u>	<u>19.20</u>	<u>36.60</u>	<u>25.20</u>	<u>19.60</u>	<u>43.90</u>	<u>19.00</u>	<u>14.00</u>	<u>47.80</u>
a) Trabajadores asalariados	9.50	8.80	12.00	14.00	15.70	9.20	12.10	13.40	7.50	7.50	8.00	5.00
b) Trabajadores por cuenta propia y familiar sin remunerar	5.70	1.70	18.90	9.70	3.50	27.40	13.10	6.20	36.40	11.50	6.00	42.80
<u>III. Estratos ocupacionales bajos en actividades terciarias</u>	<u>14.90</u>	<u>8.60</u>	<u>35.90</u>	<u>7.60</u>	<u>3.30</u>	<u>20.10</u>	<u>4.50</u>	<u>2.30</u>	<u>11.80</u>	<u>3.00</u>	<u>2.30</u>	<u>7.10</u>
a) Trabajadores de servicio asalariado	14.30	8.20	34.90	7.10	3.10	18.80	3.90	1.80	11.00	2.40	1.70	6.60
b) Trabajadores de servicio por cuenta propia y familiar no remunerado	0.60	0.40	1.00	0.50	0.20	1.30	0.60	0.50	0.80	0.60	0.60	0.50
<u>IV. Estratos ocupacionales medios y altos en actividades primarias</u>	<u>-</u>	<u>-</u>	<u>-</u>	<u>0.70</u>	<u>0.90</u>	<u>0.10</u>	<u>1.90</u>	<u>2.40</u>	<u>0.60</u>	<u>3.40</u>	<u>3.70</u>	<u>1.20</u>
a) Empleadores agrícolas y en actividades extractivas	-	-	-	0.70	0.90	0.10	1.90	2.40	0.60	3.40	3.70	1.20
<u>V. Estratos ocupacionales bajos en actividades primarias y extractivas</u>	<u>47.90</u>	<u>55.70</u>	<u>21.80</u>	<u>49.50</u>	<u>61.40</u>	<u>15.10</u>	<u>50.40</u>	<u>59.00</u>	<u>21.70</u>	<u>60.40</u>	<u>66.00</u>	<u>28.40</u>
a) Asalariado rural	13.50	16.30	4.00	16.00	20.50	3.00	7.40	8.90	2.20	5.60	6.30	1.80
b) Trabajadores por cuenta propia, no empleadores y familiar no remunerado	34.40	39.40	17.80	33.50	40.90	12.00	43.00	50.10	19.50	54.80	59.70	26.60
<u>VI. Otros</u>	<u>16.30</u>	<u>20.10</u>	<u>3.70</u>	<u>4.60</u>	<u>5.30</u>	<u>2.40</u>	<u>3.30</u>	<u>3.70</u>	<u>1.70</u>	<u>2.40</u>	<u>2.50</u>	<u>2.00</u>
a)	16.30	20.10	3.70	4.60	5.30	2.40	3.30	3.70	1.70	2.40	2.50	2.00

DATE	DESCRIPTION	AMOUNT	CHECK NO.	BANK	BALANCE
1952					
1953					
1954					
1955					
1956					
1957					
1958					
1959					
1960					
1961					
1962					
1963					
1964					
1965					
1966					
1967					
1968					
1969					
1970					
1971					
1972					
1973					
1974					
1975					
1976					
1977					
1978					
1979					
1980					
1981					
1982					
1983					
1984					
1985					
1986					
1987					
1988					
1989					
1990					
1991					
1992					
1993					
1994					
1995					
1996					
1997					
1998					
1999					
2000					
2001					
2002					
2003					
2004					
2005					
2006					
2007					
2008					
2009					
2010					
2011					
2012					
2013					
2014					
2015					
2016					
2017					
2018					
2019					
2020					
2021					
2022					
2023					
2024					
2025					
2026					
2027					
2028					
2029					
2030					
2031					
2032					
2033					
2034					
2035					
2036					
2037					
2038					
2039					
2040					
2041					
2042					
2043					
2044					
2045					
2046					
2047					
2048					
2049					
2050					
2051					
2052					
2053					
2054					
2055					
2056					
2057					
2058					
2059					
2060					
2061					
2062					
2063					
2064					
2065					
2066					
2067					
2068					
2069					
2070					
2071					
2072					
2073					
2074					
2075					
2076					
2077					
2078					
2079					
2080					
2081					
2082					
2083					
2084					
2085					
2086					
2087					
2088					
2089					
2090					
2091					
2092					
2093					
2094					
2095					
2096					
2097					
2098					
2099					
2100					

Cuadro 11

PARAGUAY: DISTRIBUCION DE NIVELES EDUCACIONALES SEGUN
ESTRATOS OCUPACIONALES PARA TODO EL PAIS, 1960

Estratos ocupacionales	Total	Porcen- teaje	Años de estudio aprobados						
			Ninguno	1-3	4-6	7-9	10-12	13 y más	No decla- rados
<u>Total</u>	<u>30 099</u>	<u>100.00</u>	<u>15.25</u>	<u>42.27</u>	<u>29.70</u>	<u>3.07</u>	<u>3.37</u>	<u>4.99</u>	<u>1.35</u>
<u>I. Estratos ocupacionales medios y altos en ocupaciones secundarias y terciarias</u>	<u>3 539</u>	<u>100.00</u>	<u>1.75</u>	<u>13.11</u>	<u>29.44</u>	<u>7.35</u>	<u>13.39</u>	<u>32.95</u>	<u>2.01</u>
Subtotal categorías a, b, c y d		100.00	0.71	6.40	25.04	6.26	13.30	45.80	2.49
a) Empleadores de comercio, industria y servicios	375	100.00	1.33	14.40	32.81	3.73	13.33	32.80	1.60
b) Personal de dirección de comercio, industria y servicios	83	100.00	0.00	2.41	14.46	3.61	13.25	65.07	1.20
c) Profesionales y semiprofesionales libres	168	100.00	2.38	5.36	23.81	4.17	12.50	48.81	2.97
d) Profesionales dependientes	780	100.00	0.13	3.21	22.69	8.20	13.46	49.36	2.95
Subtotal categorías e y f		100.00	2.44	17.53	32.35	8.06	13.46	24.47	1.69
e) Actividades por cuenta propia del comercio	808	100.00	5.20	30.69	37.00	2.48	10.15	12.38	2.10
f) Empleados, vendedores y personal subalterno de industria, comercio y servicios	1 325	100.00	0.75	9.51	29.51	11.47	15.47	31.86	1.43
<u>II. Estratos ocupacionales bajos en actividades secundarias</u>	<u>6 422</u>	<u>100.00</u>	<u>9.93</u>	<u>37.03</u>	<u>42.60</u>	<u>3.64</u>	<u>3.72</u>	<u>1.74</u>	<u>1.34</u>
a) Trabajadores asalariados	3 385	100.00	7.24	36.81	44.84	4.37	3.46	1.89	1.39
b) Trabajadores por cuenta propia y familiar sin remunerar	3 037	100.00	12.94	37.27	40.08	2.83	4.02	1.58	1.28
<u>III. Estratos ocupacionales bajos en actividades terciarias</u>	<u>2 337</u>	<u>100.00</u>	<u>13.18</u>	<u>38.17</u>	<u>38.08</u>	<u>3.34</u>	<u>4.28</u>	<u>1.41</u>	<u>1.54</u>
a) Trabajadores de servicio asalariado	2 169	100.00	13.78	38.26	37.67	3.23	4.15	1.34	1.57
b) Trabajadores de servicio por cuenta propia y familiar no remunerado	168	100.00	5.36	36.90	43.46	4.76	5.95	2.38	1.19
<u>IV. Estratos ocupacionales medios y altos en actividades primarias</u>	<u>396</u>	<u>100.00</u>	<u>14.65</u>	<u>41.67</u>	<u>24.24</u>	<u>2.02</u>	<u>7.57</u>	<u>7.83</u>	<u>2.02</u>
a) Empleadores agrícolas y en actividades extractivas	396	100.00	14.65	41.67	24.24	2.02	7.57	7.83	2.02
<u>V. Estratos ocupacionales bajos en actividades primarias y extractivas</u>	<u>15 349</u>	<u>100.00</u>	<u>21.73</u>	<u>53.73</u>	<u>21.42</u>	<u>1.07</u>	<u>0.69</u>	<u>0.29</u>	<u>1.07</u>
a) Asalariado rural	3 297	100.00	20.72	49.60	26.11	1.36	0.58	0.33	1.30
b) Trabajadores por cuenta propia, no empleadores y familiar no remunerado	12 052	100.00	22.00	54.87	20.13	1.00	0.72	0.28	1.00
<u>VI. Otros</u>	<u>2 056</u>	<u>100.00</u>	<u>9.14</u>	<u>28.21</u>	<u>43.25</u>	<u>8.71</u>	<u>3.11</u>	<u>5.59</u>	<u>1.99</u>
a)	2 056	100.00	9.14	28.12	43.25	8.71	3.11	5.59	1.99

CEPAL-UNICEF, Programa análisis censal, (OMUECE).

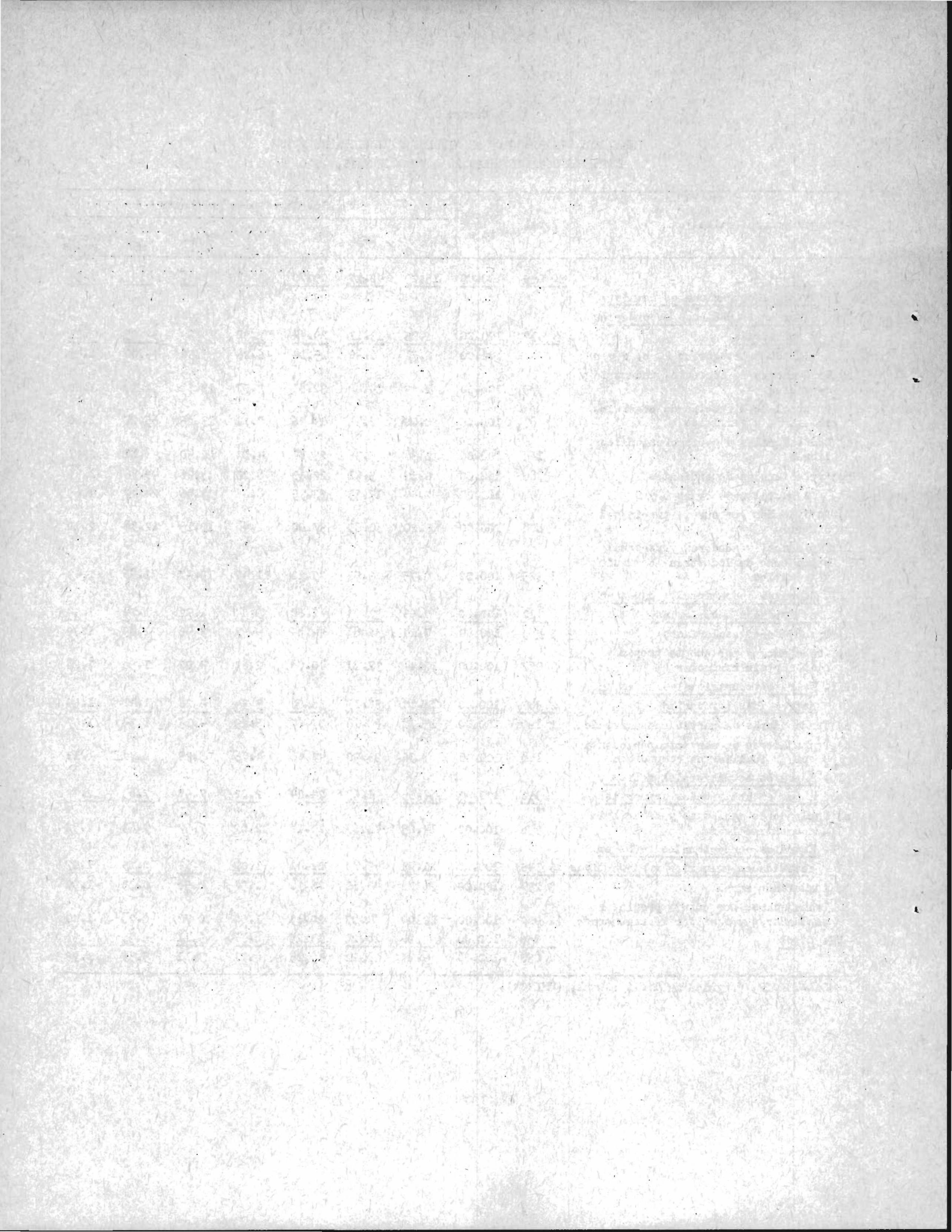

Cuadro 12

PARAGUAY: DISTRIBUCION DE NIVELES EDUCACIONALES SEGUN
ESTRATOS OCUPACIONALES PARA CAPITAL, 1960

Estratos ocupacionales	Total	Porcen- taje	Años de estudio aprobados						
			Ninguno	1-3	4-6	7-9	10-12	13 y más	No decla- rados
<u>Total</u>	<u>6 659</u>	<u>100.00</u>	<u>4.28</u>	<u>23.92</u>	<u>41.99</u>	<u>6.46</u>	<u>8.29</u>	<u>14.37</u>	<u>0.69</u>
<u>I. Estratos ocupacionales medios y altos en ocupaciones secundarias y terciarias</u>	<u>1 765</u>	<u>100.00</u>	<u>0.85</u>	<u>7.71</u>	<u>25.04</u>	<u>7.31</u>	<u>15.35</u>	<u>42.89</u>	<u>0.85</u>
Subtotal categorías a, b, c y d		100.00	0.16	3.17	21.55	3.49	12.04	58.32	1.27
a) Empleadores de comercio, industria y servicios	169	100.00	0.00	6.51	23.67	1.78	18.93	47.93	1.18
b) Personal de dirección de comercio industria y servicios	57	100.00	0.00	0.00	7.02	5.26	12.28	73.69	1.75
c) Profesionales y semiprofesionales libres	98	100.00	1.02	1.02	17.35	2.04	11.22	67.35	0.00
d) Profesionales dependientes	307	100.00	0.00	2.61	24.43	4.56	8.47	58.30	1.63
Subtotal categorías e y f		100.00	1.23	10.23	26.98	9.44	17.20	34.30	0.62
e) Actividades por cuenta propia del comercio	283	100.00	4.24	20.14	35.69	2.47	15.90	20.85	0.71
f) Empleados, vendedores y personal subalterno de industria, comercio y servicios	851	100.00	0.24	6.93	24.07	11.75	17.63	38.79	0.59
<u>II. Estratos ocupacionales bajos en actividades secundarias</u>	<u>2 301</u>	<u>100.00</u>	<u>4.82</u>	<u>32.12</u>	<u>48.64</u>	<u>4.56</u>	<u>6.21</u>	<u>3.00</u>	<u>0.65</u>
a) Trabajadores asalariados	1 504	100.00	4.45	33.31	48.61	5.39	5.05	2.66	0.53
b) Trabajadores por cuenta propia y familiar sin remunerar	797	100.00	5.52	29.86	48.68	3.01	8.41	3.64	0.88
<u>III. Estratos ocupacionales bajos en actividades terciarias</u>	<u>1 351</u>	<u>100.00</u>	<u>8.66</u>	<u>34.05</u>	<u>45.30</u>	<u>4.37</u>	<u>5.77</u>	<u>1.63</u>	<u>0.22</u>
a) Trabajadores de servicio asalariado	1 276	100.00	8.86	34.17	45.22	4.31	5.72	1.49	0.23
b) Trabajadores de servicio por cuenta propia y familiar no remunerado	75	100.00	5.33	32.00	46.67	5.33	6.67	4.00	0.00
<u>IV. Estratos ocupacionales medios y altos en actividades primarias</u>	<u>23</u>	<u>100.00</u>	<u>0.00</u>	<u>8.70</u>	<u>13.04</u>	<u>0.00</u>	<u>26.08</u>	<u>47.83</u>	<u>4.35</u>
a) Empleadores agrícolas y en activi- dades extractivas	23	100.00	0.00	8.70	13.04	0.00	26.08	47.83	4.35
<u>V. Estratos ocupacionales bajos en actividades primarias y extractivas</u>	<u>161</u>	<u>100.00</u>	<u>11.80</u>	<u>44.10</u>	<u>26.71</u>	<u>6.21</u>	<u>6.21</u>	<u>4.97</u>	<u>0.00</u>
a) Asalariado rural	60	100.00	8.33	41.67	35.00	5.00	6.67	3.33	0.00
b) Trabajadores por cuenta propia, no empleadores y familiar no remunerado	101	100.00	13.86	45.55	21.78	6.93	5.94	5.94	0.00
<u>VI. Otros</u>	<u>1 058</u>	<u>100.00</u>	<u>2.17</u>	<u>17.49</u>	<u>54.54</u>	<u>12.00</u>	<u>4.16</u>	<u>8.51</u>	<u>1.13</u>
a)	1 058	100.00	2.17	17.49	54.54	12.00	4.16	8.51	1.13

CEPAL-UNICEF, Programa análisis censal, (OMUECE).

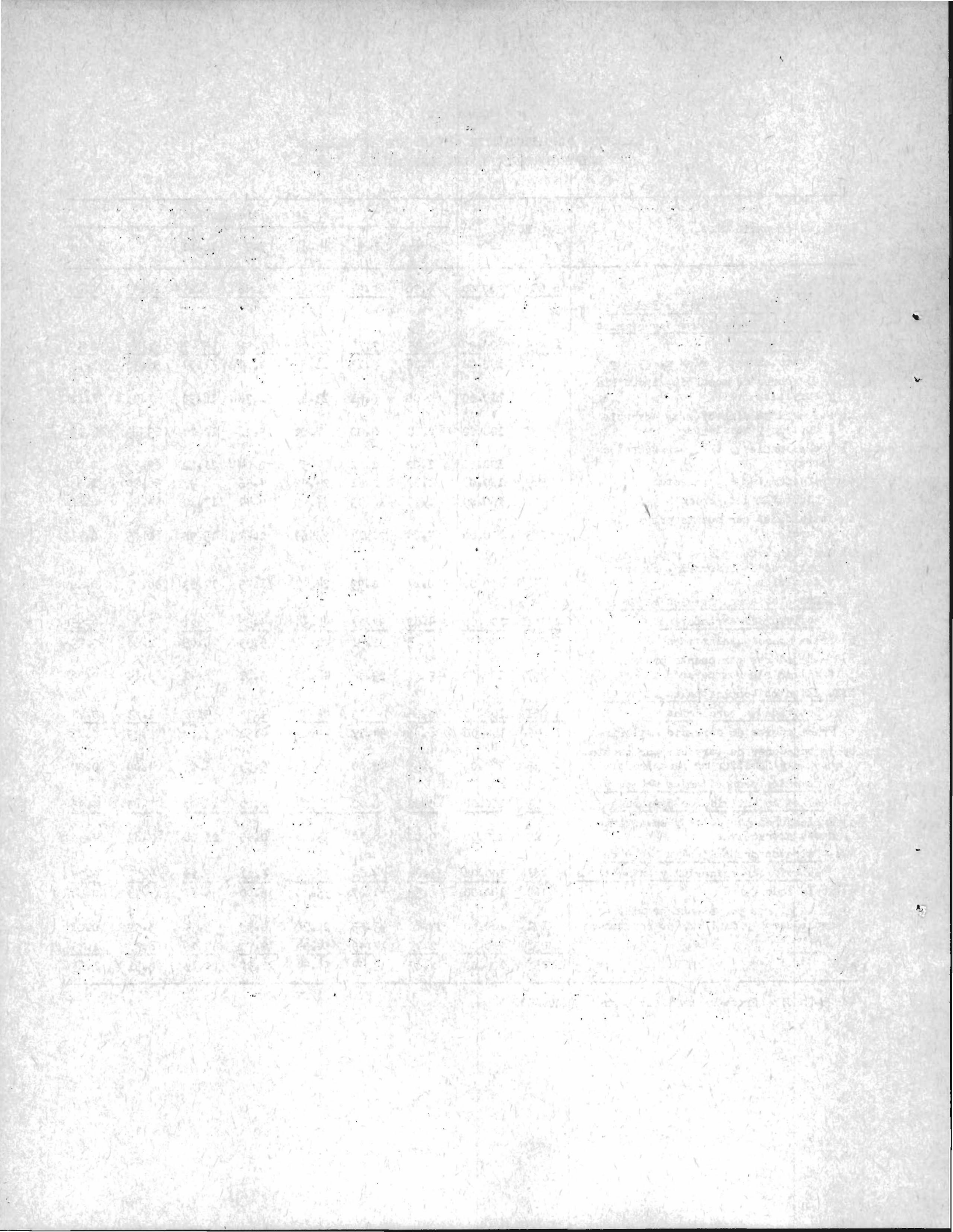

Cuadro 13

PARAGUAY: DISTRIBUCION DE NIVELES EDUCACIONALES SEGUN
ESTRATOS OCUPACIONALES PARA ZONA URBANA, 1960

Estratos ocupacionales	Total	Porcen- taje	Años de estudio aprobados						13 y más	No decla- rados
			Ninguno	1-3	4-6	7-9	10-12			
<u>Total</u>	<u>6 493</u>	<u>100.00</u>	<u>12.24</u>	<u>38.51</u>	<u>33.35</u>	<u>3.91</u>	<u>3.99</u>	<u>6.11</u>	<u>1.89</u>	
<u>I. Estratos ocupacionales medios y altos en ocupaciones secundarias y terciarias</u>	<u>1 158</u>	<u>100.00</u>	<u>1.73</u>	<u>15.11</u>	<u>24.02</u>	<u>7.17</u>	<u>11.74</u>	<u>27.21</u>	<u>3.02</u>	
Subtotal categorías a, b, c y d		100.00	0.60	7.95	27.83	6.56	11.13	42.15	3.78	
a) Empleadores de comercio, industria y servicios	138	100.00	1.45	17.39	39.86	6.52	8.70	23.91	2.17	
b) Personal de dirección de comercio, industria y servicios	21	100.00	0.00	9.52	33.33	0.00	4.76	52.39	0.00	
c) Profesionales y semiprofesionales libres	48	100.00	2.08	8.33	31.25	6.25	14.59	31.25	6.25	
d) Profesionales dependientes	296	100.00	0.00	3.38	21.28	7.09	12.16	51.70	4.39	
Subtotal categorías e y f		100.00	2.60	20.61	38.78	7.63	12.21	15.73	2.44	
e) Actividades por cuenta propia del comercio	316	100.00	3.48	29.75	41.14	2.85	10.44	10.13	2.21	
f) Empleados, vendedores y personal subalterno de industria, comercio y servicios	339	100.00	1.77	12.09	36.59	12.09	13.86	20.95	2.65	
<u>II. Estratos ocupacionales bajos en actividades secundarias</u>	<u>2 133</u>	<u>100.00</u>	<u>8.58</u>	<u>37.18</u>	<u>44.02</u>	<u>4.22</u>	<u>3.05</u>	<u>1.59</u>	<u>1.36</u>	
a) Trabajadores asalariados	1 135	100.00	7.67	38.68	44.14	4.14	2.29	1.67	1.41	
b) Trabajadores por cuenta propia y familiar sin remunerar	998	100.00	9.62	35.47	43.89	4.31	3.91	1.50	1.30	
<u>III. Estratos ocupacionales bajos en actividades terciarias</u>	<u>595</u>	<u>100.00</u>	<u>18.32</u>	<u>43.53</u>	<u>28.40</u>	<u>2.02</u>	<u>2.18</u>	<u>1.01</u>	<u>4.54</u>	
a) Trabajadores de servicio asalariado	540	100.00	19.81	44.27	26.85	1.85	1.48	0.93	4.81	
b) Trabajadores de servicio por cuenta propia y familiar no remunerado	55	100.00	3.64	36.36	43.63	3.64	9.09	1.82	1.82	
<u>IV. Estratos ocupacionales medios y altos en actividades primarias</u>	<u>72</u>	<u>100.00</u>	<u>8.33</u>	<u>38.89</u>	<u>29.17</u>	<u>2.78</u>	<u>9.72</u>	<u>11.11</u>	<u>0.00</u>	
a) Empleadores agrícolas y en actividades extractivas	72	100.00	8.33	38.89	29.17	2.78	9.72	11.11	0.00	
<u>V. Estratos ocupacionales bajos en actividades primarias y extractivas</u>	<u>2 010</u>	<u>100.00</u>	<u>21.59</u>	<u>51.89</u>	<u>22.99</u>	<u>1.34</u>	<u>1.19</u>	<u>0.70</u>	<u>0.90</u>	
a) Asalariado rural	622	100.00	22.03	51.45	22.83	1.29	0.96	0.64	0.80	
b) Trabajadores por cuenta propia, no empleadores y familiar no remunerado	1 388	100.00	21.40	52.09	22.19	1.37	1.29	0.72	0.94	
<u>VI. Otros</u>	<u>525</u>	<u>100.00</u>	<u>8.19</u>	<u>38.48</u>	<u>36.56</u>	<u>7.62</u>	<u>2.67</u>	<u>3.81</u>	<u>2.67</u>	
a)	525	100.00	8.19	38.48	36.56	7.62	2.67	3.81	2.67	

CEPAL-UNICEF, Programa análisis censal, (OMUECE).

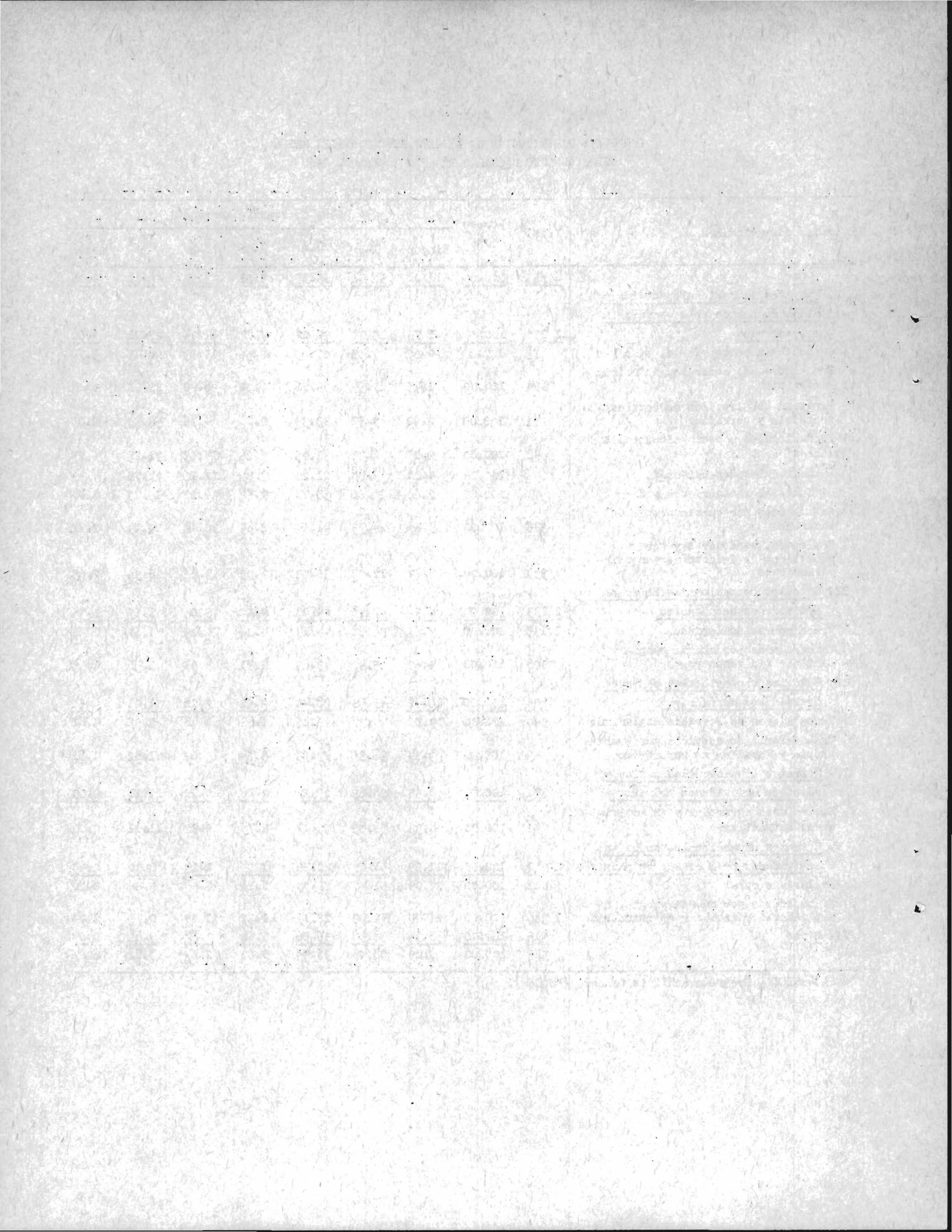

Cuadro 14

PARAGUAY: DISTRIBUCION DE NIVELES EDUCACIONALES SEGUN
ESTRATOS OCUPACIONALES PARA ZONA RURAL, 1960

Estratos ocupacionales	Total	Porcen- taje	Años de estudio aprobados						
			Ninguno	1-3	4-6	7-9	10-12	13 y más	No decla- rados
<u>Total</u>	<u>16 947</u>	<u>100.00</u>	<u>20.71</u>	<u>50.94</u>	<u>23.47</u>	<u>1.42</u>	<u>1.19</u>	<u>0.87</u>	<u>1.40</u>
<u>I. Estratos ocupacionales medios y altos en ocupaciones secundarias y terciarias</u>	<u>616</u>	<u>100.00</u>	<u>4.38</u>	<u>24.84</u>	<u>33.44</u>	<u>7.79</u>	<u>10.88</u>	<u>15.26</u>	<u>3.41</u>
Subtotal categorías a, b, c y d		100.00	2.21	11.03	27.94	12.13	20.22	23.53	2.94
a) Empleadores de comercio, industria y servicios	68	100.00	4.41	27.94	41.18	2.94	8.82	13.24	1.47
b) Personal de dirección de comercio, industria y servicios	5	100.00	0.00	0.00	20.00	0.00	60.00	20.00	0.00
c) Profesionales y semiprofesionales libres	22	100.00	9.09	18.18	36.36	9.09	13.64	4.55	9.09
d) Profesionales dependientes	177	100.00	0.57	3.95	22.03	16.38	24.30	29.95	2.82
Subtotal categorías e y f		100.00	6.10	35.76	37.79	4.36	3.49	8.72	3.78
e) Actividades por cuenta propia del comercio	209	100.00	9.09	46.41	32.54	1.91	1.91	4.31	3.83
f) Empleados, vendedores y personal subalterno de industria, comercio y servicios	135	100.00	1.48	19.25	45.93	8.15	5.93	15.56	3.70
<u>II. Estratos ocupacionales bajos en actividades secundarias</u>	<u>1 988</u>	<u>100.00</u>	<u>17.30</u>	<u>42.57</u>	<u>34.05</u>	<u>1.96</u>	<u>1.56</u>	<u>0.45</u>	<u>2.11</u>
a) Trabajadores asalariados	746	100.00	12.20	41.02	38.94	2.68	2.01	0.67	3.08
b) Trabajadores por cuenta propia y familiar sin remunerar	1 242	100.00	20.37	43.48	31.48	1.53	1.29	0.32	1.53
<u>III. Estratos ocupacionales bajos en actividades terciarias</u>	<u>391</u>	<u>100.00</u>	<u>20.97</u>	<u>44.25</u>	<u>27.88</u>	<u>1.79</u>	<u>2.30</u>	<u>1.28</u>	<u>1.53</u>
a) Trabajadores de servicio asalariado	353	100.00	22.38	43.91	26.91	1.42	2.54	1.42	1.42
b) Trabajadores de servicio por cuenta propia y familiar no remunerado	38	100.00	7.89	47.38	36.84	5.26	0.00	0.00	2.63
<u>IV. Estratos ocupacionales medios y altos en actividades primarias</u>	<u>301</u>	<u>100.00</u>	<u>17.28</u>	<u>44.85</u>	<u>23.92</u>	<u>1.99</u>	<u>5.65</u>	<u>3.98</u>	<u>2.33</u>
a) Empleadores agrícolas y en actividades extractivas	301	100.00	17.28	44.85	23.92	1.99	5.65	3.98	2.33
<u>V. Estratos ocupacionales bajos en actividades primarias y extractivas</u>	<u>13 178</u>	<u>100.00</u>	<u>21.87</u>	<u>54.13</u>	<u>21.20</u>	<u>0.97</u>	<u>0.55</u>	<u>0.17</u>	<u>1.11</u>
a) Asalariado rural	2 615	100.00	20.69	49.94	26.69	1.30	0.94	0.19	1.45
b) Trabajadores por cuenta propia, no empleadores y familiar no remunerado	10 563	100.00	22.16	55.32	19.84	0.89	0.60	0.17	1.02
<u>VI. Otros</u>	<u>473</u>	<u>100.00</u>	<u>25.79</u>	<u>40.80</u>	<u>25.37</u>	<u>2.54</u>	<u>1.27</u>	<u>1.06</u>	<u>3.17</u>
a)	473	100.00	25.79	40.80	25.37	2.54	1.27	1.06	3.17

CEPAL-UNICEF, Programa análisis censal, (OMUECE).

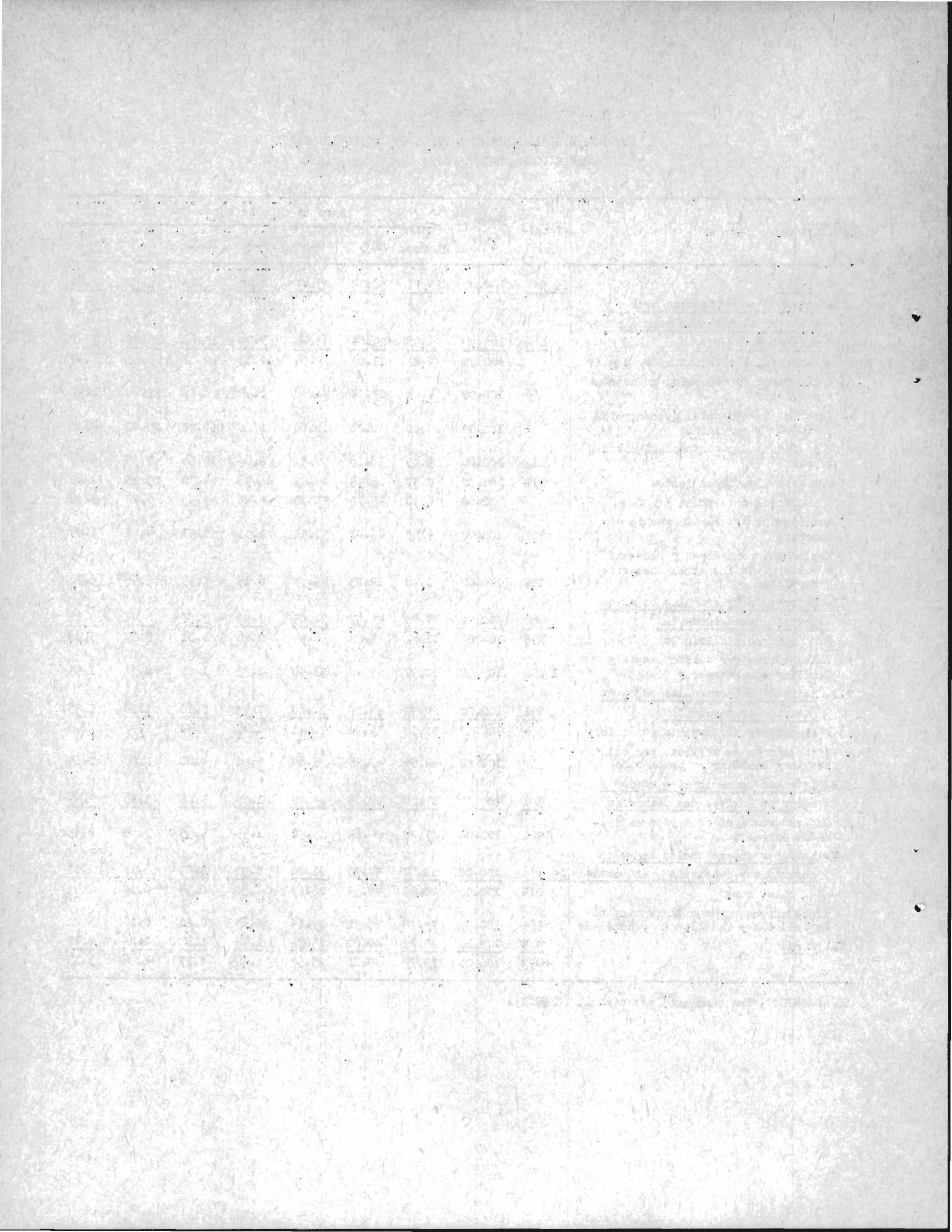

Cuadro 15

PARAGUAY: DISTRIBUCION DE NIVELES EDUCACIONALES SEGUN ESTRATOS
OCUPACIONALES PARA POBLACION MASCULINA PARA PAIS

Estratos ocupacionales	Total	Porcen- taje	Años de estudio aprobados						
			Ninguno	1-3	4-6	7-9	10-12	13 y más	No decla- rados
<u>Total</u>	<u>29 308</u>	<u>100.00</u>	<u>14.40</u>	<u>44.62</u>	<u>28.88</u>	<u>3.11</u>	<u>3.17</u>	<u>4.50</u>	<u>1.32</u>
<u>I. Estratos ocupacionales medios y altos en ocupaciones secundarias y terciarias</u>	<u>2 320</u>	<u>100.00</u>	<u>1.08</u>	<u>14.53</u>	<u>29.40</u>	<u>7.89</u>	<u>12.84</u>	<u>32.02</u>	<u>2.24</u>
Subtotal categorías a, b, c y d	759	100.00	0.79	9.75	23.71	5.93	11.73	44.93	3.16
a) Empleadores de comercio, industria y servicios	335	100.00	1.19	15.52	30.75	4.18	12.84	34.03	1.49
b) Personal de dirección de comercio, industria y servicios	80	100.00	0.00	2.50	12.50	3.75	13.75	66.25	1.25
c) Profesionales y semiprofesionales libres	118	100.00	1.69	5.93	16.95	4.24	8.47	60.18	2.54
d) Profesionales dependientes	226	100.00	0.00	5.75	20.80	10.18	11.06	45.57	6.64
Subtotal categorías e y f	1 561	100.00	1.22	16.85	32.16	8.84	13.39	25.75	1.79
e) Actividades por cuenta propia del comercio	560	100.00	1.79	28.21	38.75	2.86	11.96	14.11	2.32
f) Empleados, vendedores y personal subalterno de industria, comercio y servicios	1 001	100.00	0.90	10.49	28.46	12.19	14.19	32.27	1.50
<u>II. Estratos ocupacionales bajos en actividades secundarias</u>	<u>3 794</u>	<u>100.00</u>	<u>6.33</u>	<u>37.24</u>	<u>43.64</u>	<u>4.51</u>	<u>4.59</u>	<u>2.53</u>	<u>1.16</u>
a) Trabajadores asalariados	2 776	100.00	6.84	37.72	43.63	4.68	3.75	2.16	1.22
b) Trabajadores por cuenta propia y familiar sin remunerar	1 018	100.00	4.91	35.95	43.71	4.03	6.88	3.54	0.98
<u>III. Estratos ocupacionales bajos en actividades terciarias</u>	<u>968</u>	<u>100.00</u>	<u>8.88</u>	<u>34.09</u>	<u>37.61</u>	<u>5.68</u>	<u>8.16</u>	<u>2.79</u>	<u>2.79</u>
a) Trabajadores de servicio asalariado	865	100.00	9.36	32.60	37.34	6.01	8.79	3.01	2.89
b) Trabajadores de servicio por cuenta propia y familiar no remunerado	103	100.00	4.85	46.61	39.81	2.91	2.91	0.97	1.94
<u>IV. Estratos ocupacionales medios y altos en actividades primarias</u>	<u>373</u>	<u>100.00</u>	<u>13.67</u>	<u>42.10</u>	<u>25.20</u>	<u>2.14</u>	<u>7.24</u>	<u>7.51</u>	<u>2.14</u>
a) Empleadores agrícolas y en actividades extractivas	373	100.00	13.67	42.10	25.20	2.14	7.24	7.51	2.14
<u>V. Estratos ocupacionales bajos en actividades primarias y extractivas</u>	<u>13 963</u>	<u>100.00</u>	<u>20.08</u>	<u>54.61</u>	<u>22.19</u>	<u>1.02</u>	<u>0.74</u>	<u>0.31</u>	<u>1.05</u>
a) Asalariado rural	3 101	100.00	19.48	50.32	26.60	1.42	0.61	0.35	1.22
b) Trabajadores por cuenta propia, no empleadores y familiar no remunerado	10 862	100.00	20.25	55.84	20.93	0.91	0.77	0.30	1.00
<u>VI. Otros</u>	<u>1 890</u>	<u>100.00</u>	<u>7.94</u>	<u>28.47</u>	<u>44.33</u>	<u>8.78</u>	<u>3.07</u>	<u>5.82</u>	<u>1.59</u>
a)	1 890	100.00	7.94	28.47	44.33	8.78	3.07	5.82	1.59

CEPAL-UNICEF, Programa análisis censal, (OMUECE).

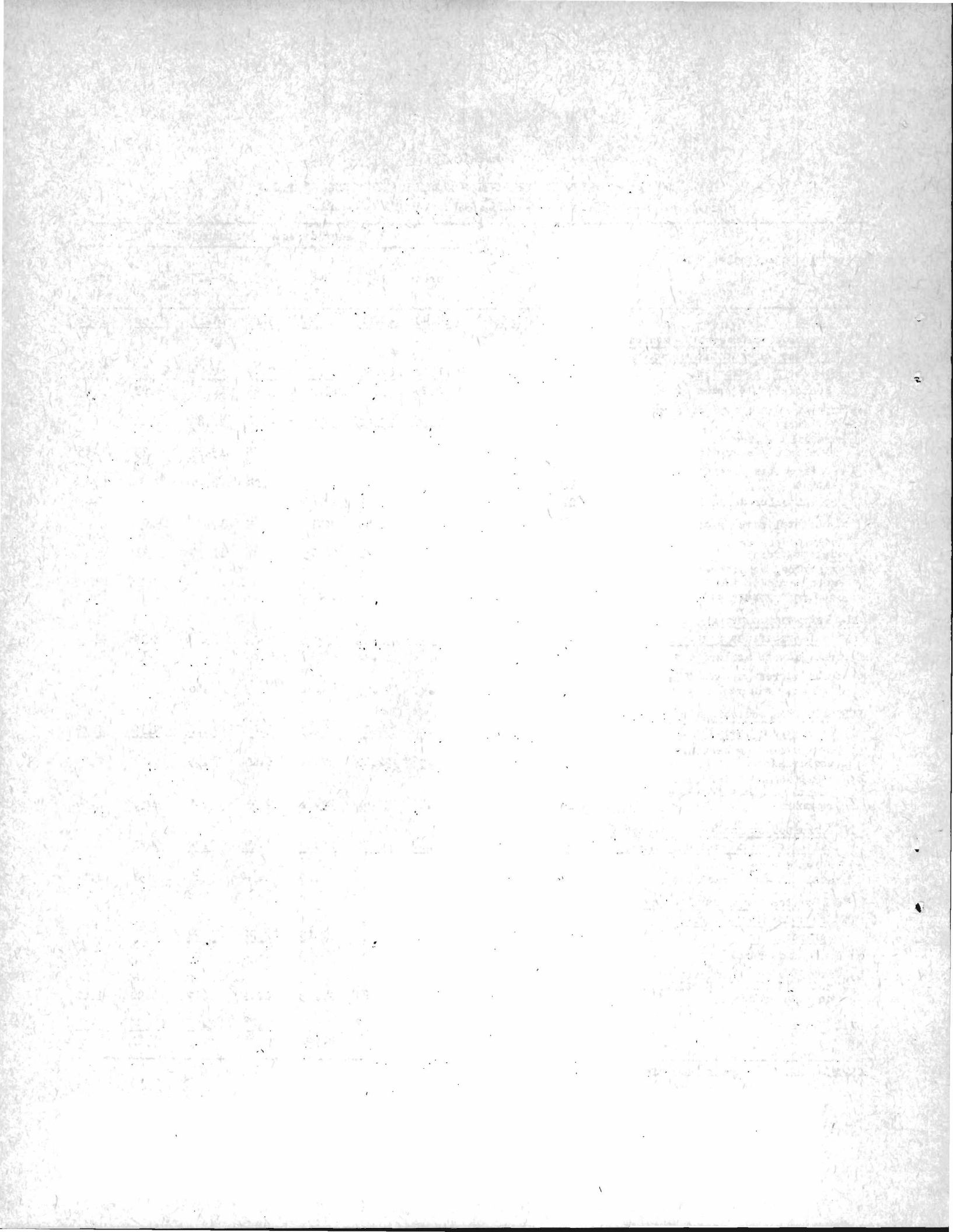

Cuadro 16

PARAGUAY: DISTRIBUCION DE NIVELES EDUCACIONALES SEGUN ESTRATOS
OCUPACIONALES PARA POBLACION FEMENINA PARA PAIS

Estratos ocupacionales	Total	Porcen- taje	Años de estudio aprobados						
			Ninguno	1-3	4-6	7-9	10-12	13 y más	No decla- rados
<u>Total</u>	<u>6 791</u>	<u>100.00</u>	<u>18.16</u>	<u>34.26</u>	<u>32.50</u>	<u>2.92</u>	<u>4.03</u>	<u>6.69</u>	<u>1.44</u>
<u>I. Estratos ocupacionales medios y altos en ocupaciones secundarias y terciarias</u>	<u>1 219</u>	<u>100.00</u>	<u>3.03</u>	<u>10.42</u>	<u>29.53</u>	<u>6.32</u>	<u>14.44</u>	<u>34.70</u>	<u>1.56</u>
Subtotal categorías a, b, c y d	647	100.00	0.62	2.47	26.58	6.65	15.15	46.83	1.70
a) Empleadores de comercio, industria y servicios	40	100.00	2.50	5.00	50.00	0.00	17.50	22.50	2.50
b) Personal de dirección de comercio, industria y servicios	3	100.00	0.00	0.00	66.67	0.00	0.00	33.33	0.00
c) Profesionales y semiprofesionales libres	50	100.00	4.00	4.00	40.00	4.00	22.00	22.00	4.00
d) Profesionales dependientes	554	100.00	0.18	2.17	23.47	7.40	14.44	50.90	1.44
Subtotal categorías e y f	572	100.00	5.77	19.41	32.86	5.94	13.64	20.98	1.40
e) Actividades por cuenta propia del comercio	248	100.00	12.90	36.30	33.06	1.61	6.05	8.47	1.61
f) Empleados, vendedores y personal subalterno de industria, comercio y servicios	324	100.00	0.31	6.48	32.72	9.26	19.44	30.56	1.23
<u>II. Estratos ocupacionales bajos en actividades secundarias</u>	<u>2 628</u>	<u>100.00</u>	<u>15.14</u>	<u>36.72</u>	<u>41.06</u>	<u>2.40</u>	<u>2.47</u>	<u>0.61</u>	<u>1.60</u>
a) Trabajadores asalariados	609	100.00	9.03	32.68	50.41	2.96	2.13	0.66	2.13
b) Trabajadores por cuenta propia y familiar sin remunerar	2 019	100.00	16.99	37.94	38.23	2.23	2.58	0.59	1.44
<u>III. Estratos ocupacionales bajos en actividades terciarias</u>	<u>1 369</u>	<u>100.00</u>	<u>16.22</u>	<u>41.05</u>	<u>38.42</u>	<u>1.68</u>	<u>1.53</u>	<u>0.44</u>	<u>0.66</u>
a) Trabajadores de servicio asalariado	1 304	100.00	16.72	42.03	37.88	1.38	1.07	0.23	0.69
b) Trabajadores de servicio por cuenta propia y familiar no remunerado	65	100.00	6.15	21.54	49.24	7.69	10.77	4.61	0.00
<u>IV. Estratos ocupacionales medios y altos en actividades primarias</u>	<u>23</u>	<u>100.00</u>	<u>30.43</u>	<u>34.79</u>	<u>8.70</u>	<u>0.00</u>	<u>13.04</u>	<u>13.04</u>	<u>0.00</u>
a) Empleadores agrícolas y en actividades extractivas	23	100.00	30.43	34.79	8.70	0.00	13.04	13.04	0.00
<u>V. Estratos ocupacionales bajos en actividades primarias y extractivas</u>	<u>1 386</u>	<u>100.00</u>	<u>38.31</u>	<u>44.94</u>	<u>13.04</u>	<u>1.59</u>	<u>0.22</u>	<u>0.07</u>	<u>1.23</u>
a) Asalariado rural	196	100.00	40.30	38.27	18.37	0.51	0.00	0.00	2.55
b) Trabajadores por cuenta propia, no empleadores y familiar no remunerado	1 190	100.00	37.98	46.06	12.86	1.76	0.25	0.08	1.01
<u>VI. Otros</u>	<u>166</u>	<u>100.00</u>	<u>22.89</u>	<u>25.31</u>	<u>30.72</u>	<u>7.83</u>	<u>3.61</u>	<u>3.01</u>	<u>6.63</u>
a)	166	100.00	22.89	25.31	30.72	7.83	3.61	3.01	6.63

CEPAL-UNICEF, Programa análisis censal, (OMUECE).

THE HISTORY OF THE UNITED STATES

The history of the United States is a story of growth and change. From the first European settlers to the present day, the nation has evolved through various stages of development. The early years were marked by exploration and the establishment of colonies. The American Revolution led to the birth of a new nation, and the subsequent years saw the expansion of territory and the growth of industry. The Civil War was a pivotal moment in the nation's history, leading to the abolition of slavery and the strengthening of the federal government. The late 19th and early 20th centuries were characterized by rapid industrialization and the rise of a new middle class. The Great Depression of the 1930s led to significant government intervention in the economy. The mid-20th century saw the United States emerge as a superpower, leading the world in the Cold War. The latter part of the 20th century was marked by social movements and a focus on civil rights. The 21st century has brought new challenges, including technological advances and global issues.

The history of the United States is a story of growth and change. From the first European settlers to the present day, the nation has evolved through various stages of development. The early years were marked by exploration and the establishment of colonies. The American Revolution led to the birth of a new nation, and the subsequent years saw the expansion of territory and the growth of industry. The Civil War was a pivotal moment in the nation's history, leading to the abolition of slavery and the strengthening of the federal government. The late 19th and early 20th centuries were characterized by rapid industrialization and the rise of a new middle class. The Great Depression of the 1930s led to significant government intervention in the economy. The mid-20th century saw the United States emerge as a superpower, leading the world in the Cold War. The latter part of the 20th century was marked by social movements and a focus on civil rights. The 21st century has brought new challenges, including technological advances and global issues.

Cuadro 17

PARAGUAY: DISTRIBUCION DE MIGRANTES Y NO MIGRANTES SEGUN ESTRATO OCUPACIONAL
PARA CAPITAL Y ZONA URBANA, 1960

Estratos ocupacionales	Capital			Urbana		
	Total	Migrantes	No mi- grantes	Total	Migrantes	No mi- grantes
<u>Total</u>	<u>5 695</u>	<u>3 218</u>	<u>2 477</u>	<u>6 124</u>	<u>1 744</u>	<u>4 380</u>
	<u>100.00</u>	<u>100.00</u>	<u>100.00</u>	<u>100.00</u>	<u>100.00</u>	<u>100.00</u>
<u>I. Estratos ocupacionales medios y altos en ocupaciones secundarias y terciarias</u>	<u>30.01</u>	<u>28.31</u>	<u>32.22</u>	<u>18.28</u>	<u>23.91</u>	<u>16.05</u>
Subtotal categorías a, b, c y d	10.69	9.76	11.91	7.93	10.09	7.08
a) Empleadores de comercio, industria y servicios	2.90	3.17	2.54	2.17	3.21	1.76
b) Personal de dirección de comercio, industria y servicios	0.91	0.81	1.05	0.34	0.46	0.30
c) Profesionales y semiprofesionales libres	1.70	1.24	2.30	0.75	1.20	0.57
d) Profesionales dependientes	5.18	4.54	6.02	4.67	5.22	4.45
Subtotal categorías e y f	19.31	18.55	20.31	10.35	13.82	8.98
e) Actividades por cuenta propia del comercio	4.86	5.78	3.67	4.98	6.82	4.25
f) Empleados, vendedores y personal subalterno de industria, comercio y servicios	14.45	12.77	16.64	5.37	7.00	4.73
<u>II. Estratos ocupacionales bajos en actividades secundarias</u>	<u>39.07</u>	<u>37.85</u>	<u>40.65</u>	<u>33.72</u>	<u>31.82</u>	<u>34.47</u>
a) Trabajadores asalariados	25.49	24.64	26.56	17.73	16.98	18.03
b) Trabajadores por cuenta propia y familiar sin remunerar	13.59	13.21	14.10	15.99	14.85	16.43
<u>III. Estratos ocupacionales bajos en actividades terciarias</u>	<u>20.72</u>	<u>25.70</u>	<u>14.25</u>	<u>8.44</u>	<u>7.85</u>	<u>8.68</u>
a) Trabajadores de servicio asalariado	19.44	24.08	13.40	7.61	7.05	7.83
b) Trabajadores de servicio por cuenta propia y familiar no remunerado	1.28	1.62	0.85	0.83	0.80	0.84
<u>IV. Estratos ocupacionales medios y altos en actividades primarias</u>	<u>0.40</u>	<u>0.43</u>	<u>0.36</u>	<u>1.18</u>	<u>1.38</u>	<u>1.10</u>
a) Empleadores agrícolas y en actividades extractivas	0.40	0.43	0.36	1.18	1.38	1.10
<u>V. Estratos ocupacionales bajos en actividades primarias y extractivas</u>	<u>2.11</u>	<u>2.45</u>	<u>1.66</u>	<u>32.09</u>	<u>29.76</u>	<u>33.01</u>
a) Asalariado rural	0.81	1.03	0.52	9.85	11.75	9.09
b) Trabajadores por cuenta propia, no empleadores y familiar no remunerado	1.30	1.43	1.13	22.24	18.00	23.93
<u>VI. Otros</u>	<u>7.69</u>	<u>5.25</u>	<u>10.86</u>	<u>6.29</u>	<u>5.28</u>	<u>6.69</u>
a)	7.69	5.25	10.86	6.29	5.28	6.69

CEPAL-UNICEF, Programa análisis censal, (CMUECE).

Year	1951	1952	1953	1954	1955
1	100	100	100	100	100
2	100	100	100	100	100
3	100	100	100	100	100
4	100	100	100	100	100
5	100	100	100	100	100
6	100	100	100	100	100
7	100	100	100	100	100
8	100	100	100	100	100
9	100	100	100	100	100
10	100	100	100	100	100
11	100	100	100	100	100
12	100	100	100	100	100
13	100	100	100	100	100
14	100	100	100	100	100
15	100	100	100	100	100
16	100	100	100	100	100
17	100	100	100	100	100
18	100	100	100	100	100
19	100	100	100	100	100
20	100	100	100	100	100
21	100	100	100	100	100
22	100	100	100	100	100
23	100	100	100	100	100
24	100	100	100	100	100
25	100	100	100	100	100
26	100	100	100	100	100
27	100	100	100	100	100
28	100	100	100	100	100
29	100	100	100	100	100
30	100	100	100	100	100
31	100	100	100	100	100
32	100	100	100	100	100
33	100	100	100	100	100
34	100	100	100	100	100
35	100	100	100	100	100
36	100	100	100	100	100
37	100	100	100	100	100
38	100	100	100	100	100
39	100	100	100	100	100
40	100	100	100	100	100
41	100	100	100	100	100
42	100	100	100	100	100
43	100	100	100	100	100
44	100	100	100	100	100
45	100	100	100	100	100
46	100	100	100	100	100
47	100	100	100	100	100
48	100	100	100	100	100
49	100	100	100	100	100
50	100	100	100	100	100

The following table shows the results of the survey conducted in the year 1951. The data is presented in a tabular format, with columns representing the years from 1951 to 1955 and rows representing the years 1 through 50. The values in the table are consistently 100 for all entries, indicating a uniform result across all categories and years.

The survey results are as follows:

Year	1951	1952	1953	1954	1955
1	100	100	100	100	100
2	100	100	100	100	100
3	100	100	100	100	100
4	100	100	100	100	100
5	100	100	100	100	100
6	100	100	100	100	100
7	100	100	100	100	100
8	100	100	100	100	100
9	100	100	100	100	100
10	100	100	100	100	100
11	100	100	100	100	100
12	100	100	100	100	100
13	100	100	100	100	100
14	100	100	100	100	100
15	100	100	100	100	100
16	100	100	100	100	100
17	100	100	100	100	100
18	100	100	100	100	100
19	100	100	100	100	100
20	100	100	100	100	100
21	100	100	100	100	100
22	100	100	100	100	100
23	100	100	100	100	100
24	100	100	100	100	100
25	100	100	100	100	100
26	100	100	100	100	100
27	100	100	100	100	100
28	100	100	100	100	100
29	100	100	100	100	100
30	100	100	100	100	100
31	100	100	100	100	100
32	100	100	100	100	100
33	100	100	100	100	100
34	100	100	100	100	100
35	100	100	100	100	100
36	100	100	100	100	100
37	100	100	100	100	100
38	100	100	100	100	100
39	100	100	100	100	100
40	100	100	100	100	100
41	100	100	100	100	100
42	100	100	100	100	100
43	100	100	100	100	100
44	100	100	100	100	100
45	100	100	100	100	100
46	100	100	100	100	100
47	100	100	100	100	100
48	100	100	100	100	100
49	100	100	100	100	100
50	100	100	100	100	100

Cuadro 18

PARAGUAY: ESTRATOS OCUPACIONALES SEGUN NIVELES EDUCACIONALES
 POR TIEMPO DE MIGRACION (MENOR DE 4 AÑOS) PARA CAPITAL, 1960

Estratos ocupacionales	Total	Porcen- taje	Años de estudio aprobados						13 y más	No decla- rados
			Ninguno	1-3	4-6	7-9	10-12			
<u>Total</u>	<u>961</u>	<u>100.00</u>	<u>5.51</u>	<u>28.20</u>	<u>47.87</u>	<u>6.04</u>	<u>5.51</u>	<u>6.45</u>	<u>0.42</u>	
<u>I. Estratos ocupacionales medios y altos en ocupaciones secundarias y terciarias</u>	<u>157</u>	<u>100.00</u>	<u>0.00</u>	<u>12.74</u>	<u>35.02</u>	<u>10.83</u>	<u>12.74</u>	<u>28.03</u>	<u>0.64</u>	
Subtotal categorías a, b, c y d		100.00	0.00	2.50	28.20	10.26	17.95	41.03	0.00	
a) Empleadores de comercio, industria y servicios	9	100.00	0.00	11.11	44.45	0.00	22.22	22.22	0.00	
b) Personal de dirección de comercio, industria y servicios	6	100.00	0.00	0.00	0.00	16.67	16.67	66.66	0.00	
c) Profesionales y semiprofesionales libres	3	100.00	0.00	0.00	33.33	0.00	0.00	66.67	0.00	
d) Profesionales dependientes	21	100.00	0.00	0.00	28.57	14.29	19.05	38.09	0.00	
Subtotal categorías e y f		100.00	0.00	16.10	37.28	11.02	11.02	23.73	0.85	
e) Actividades por cuenta propia del comercio	38	100.00	0.00	34.21	42.11	0.00	7.89	13.16	2.63	
f) Empleados, vendedores y personal subalterno de industria, comercio y servicios	80	100.00	0.00	7.50	35.00	16.25	12.50	28.75	0.00	
<u>II. Estratos ocupacionales bajos en actividades secundarias</u>	<u>299</u>	<u>100.00</u>	<u>5.69</u>	<u>31.77</u>	<u>51.51</u>	<u>5.35</u>	<u>3.34</u>	<u>2.01</u>	<u>0.33</u>	
a) Trabajadores asalariados	200	100.00	5.00	31.00	53.00	6.50	2.00	2.00	0.50	
b) Trabajadores por cuenta propia y familiar sin remunerar	99	100.00	7.07	33.33	48.49	3.03	6.06	2.02	0.00	
<u>III. Estratos ocupacionales bajos en actividades terciarias</u>	<u>432</u>	<u>100.00</u>	<u>7.18</u>	<u>31.71</u>	<u>50.23</u>	<u>4.86</u>	<u>4.40</u>	<u>1.39</u>	<u>0.23</u>	
a) Trabajadores de servicio asalariado	420	100.00	7.38	31.67	50.23	5.00	4.05	1.43	0.24	
b) Trabajadores de servicio por cuenta propia y familiar no remunerado	12	100.00	0.00	33.33	50.00	0.00	16.67	0.00	0.00	
<u>IV. Estratos ocupacionales medios y altos en actividades primarias</u>	<u>2</u>	<u>100.00</u>	<u>0.00</u>	<u>0.00</u>	<u>50.00</u>	<u>0.00</u>	<u>0.00</u>	<u>50.00</u>	<u>0.00</u>	
a) Empleadores agrícolas y en actividades extractivas	2	100.00	0.00	0.00	50.00	0.00	0.00	50.00	0.00	
<u>V. Estratos ocupacionales bajos en actividades primarias y extractivas</u>	<u>22</u>	<u>100.00</u>	<u>9.09</u>	<u>31.82</u>	<u>36.36</u>	<u>4.55</u>	<u>9.09</u>	<u>9.09</u>	<u>0.00</u>	
a) Asalariado rural	9	100.00	0.00	0.00	66.67	11.11	11.11	11.11	0.00	
b) Trabajadores por cuenta propia, no empleadores y familiar no remunerado	13	100.00	15.38	53.86	15.38	0.00	7.69	7.69	0.00	
<u>VI. Otros</u>	<u>49</u>	<u>100.00</u>	<u>6.12</u>	<u>24.49</u>	<u>51.03</u>	<u>6.12</u>	<u>4.08</u>	<u>6.12</u>	<u>2.04</u>	
a)	49	100.00	6.12	24.49	51.03	6.12	4.08	6.12	2.04	

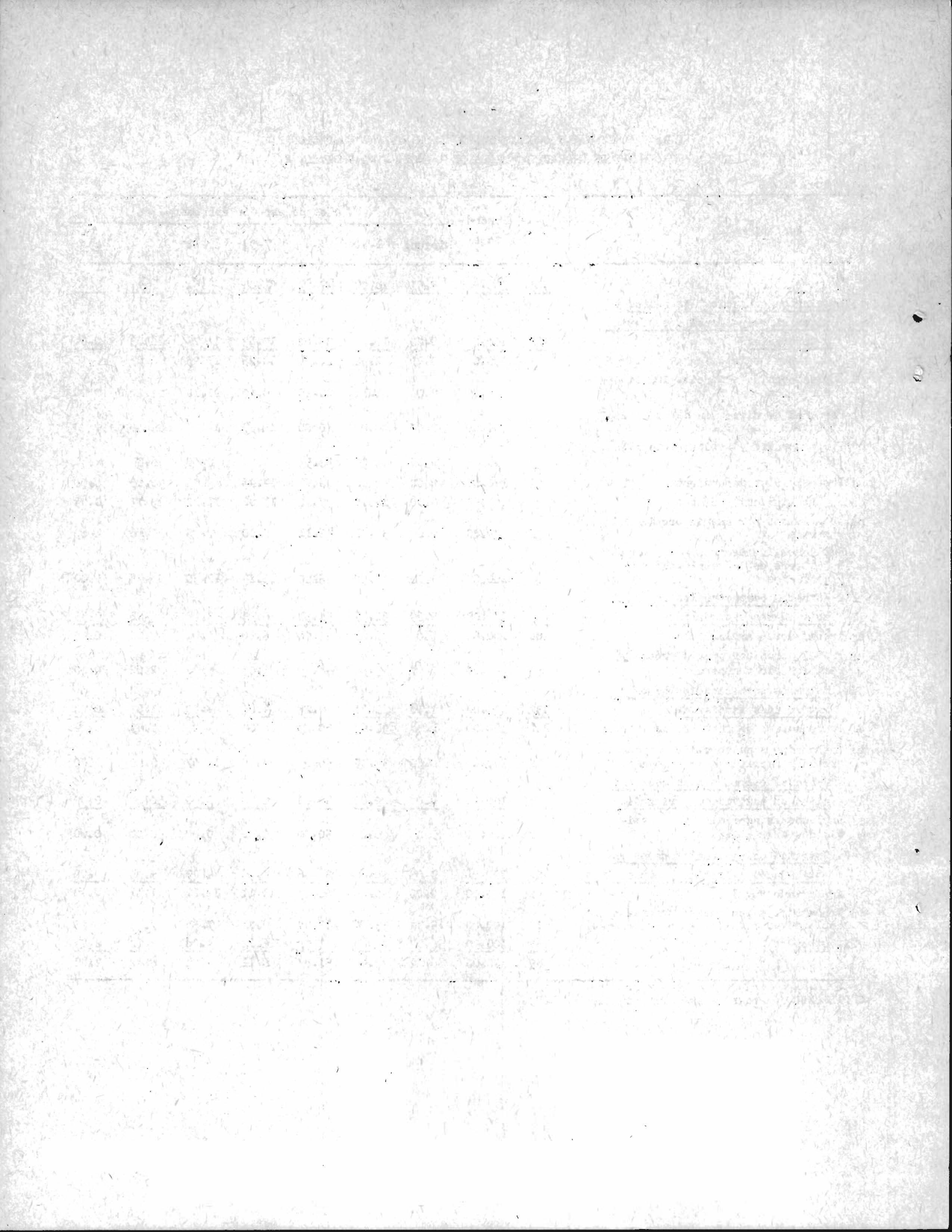

Cuadro 19

PARAGUAY: ESTRATOS OCUPACIONALES SEGUN NIVELES EDUCACIONALES POR
TIEMPO DE MIGRACION (ENTRE 4 Y 9 AÑOS) PARA CAPITAL, 1960

Estratos ocupacionales	Total	Porcen- taje	Años de estudio aprobados						
			Ninguno	1-3	4-6	7-9	10-12	13 y más	No decla- rado:
<u>Total</u>	<u>628</u>	<u>100.00</u>	<u>2.71</u>	<u>24.84</u>	<u>44.26</u>	<u>6.21</u>	<u>9.87</u>	<u>11.15</u>	<u>0.96</u>
<u>I. Estratos ocupacionales medios y altos en ocupaciones secundarias y terciarias</u>	<u>169</u>	<u>100.00</u>	<u>0.00</u>	<u>8.28</u>	<u>33.14</u>	<u>5.92</u>	<u>17.75</u>	<u>33.14</u>	<u>1.77</u>
Subtotal categorías a, b, c y d		100.00	0.00	3.57	32.14	5.36	12.50	44.64	1.79
a) Empleadores de comercio, industria y servicios	14	100.00	0.00	7.14	50.01	7.14	7.14	28.57	0.00
b) Personal de dirección de comercio, industria y servicios	6	100.00	0.00	0.00	0.00	0.00	0.00	100.00	0.00
c) Profesionales y semiprofesionales libres	8	100.00	0.00	0.00	25.00	0.00	25.00	50.00	0.00
d) Profesionales dependientes	28	100.00	0.00	3.57	32.14	7.14	14.29	39.29	3.57
Subtotal categorías e y f		100.00	0.00	10.62	33.64	6.19	20.35	27.43	1.77
e) Actividades por cuenta propia del comercio	31	100.00	0.00	25.81	35.48	0.00	16.13	19.35	3.23
f) Empleados, vendedores y personal subalterno de industria, comercio y servicios	82	100.00	0.00	4.88	32.93	8.54	21.94	30.49	1.22
<u>II. Estratos ocupacionales bajos en actividades secundarias</u>	<u>233</u>	<u>100.00</u>	<u>2.57</u>	<u>33.05</u>	<u>48.50</u>	<u>5.58</u>	<u>6.87</u>	<u>3.00</u>	<u>0.43</u>
a) Trabajadores asalariados	158	100.00	1.90	33.54	50.01	6.33	5.06	2.53	0.63
b) Trabajadores por cuenta propia y familiar sin remunerar	75	100.00	4.00	32.00	45.33	4.00	10.67	4.00	0.00
<u>III. Estratos ocupacionales bajos en actividades terciarias</u>	<u>162</u>	<u>100.00</u>	<u>4.94</u>	<u>31.48</u>	<u>50.61</u>	<u>3.09</u>	<u>6.79</u>	<u>2.47</u>	<u>0.62</u>
a) Trabajadores de servicio asalariado	149	100.00	4.70	31.54	51.02	2.68	7.38	2.01	0.67
b) Trabajadores de servicio por cuenta propia y familiar no remunerado	13	100.00	7.69	30.77	46.16	7.69	0.00	7.69	0.00
<u>IV. Estratos ocupacionales medios y altos en actividades primarias</u>	<u>2</u>	<u>100.00</u>	<u>0.00</u>	<u>0.00</u>	<u>0.00</u>	<u>0.00</u>	<u>100.00</u>	<u>0.00</u>	<u>0.00</u>
a) Empleadores agrícolas y en activi- dades extractivas	2	100.00	0.00	0.00	0.00	0.00	100.00	0.00	0.00
<u>V. Estratos ocupacionales bajos en actividades primarias y extractivas</u>	<u>19</u>	<u>100.00</u>	<u>5.26</u>	<u>26.32</u>	<u>26.32</u>	<u>36.84</u>	<u>5.26</u>	<u>0.00</u>	<u>0.00</u>
a) Asalariado rural	8	100.00	12.50	50.00	25.00	12.50	0.00	0.00	0.00
b) Trabajadores por cuenta propia, no empleadores y familiar no remunerado	11	100.00	0.00	9.09	27.28	54.54	9.09	0.00	0.00
<u>VI. Otros</u>	<u>43</u>	<u>100.00</u>	<u>4.65</u>	<u>20.93</u>	<u>51.16</u>	<u>9.30</u>	<u>4.65</u>	<u>6.98</u>	<u>2.33</u>
a)	43	100.00	4.65	20.93	51.16	9.30	4.65	6.98	2.33

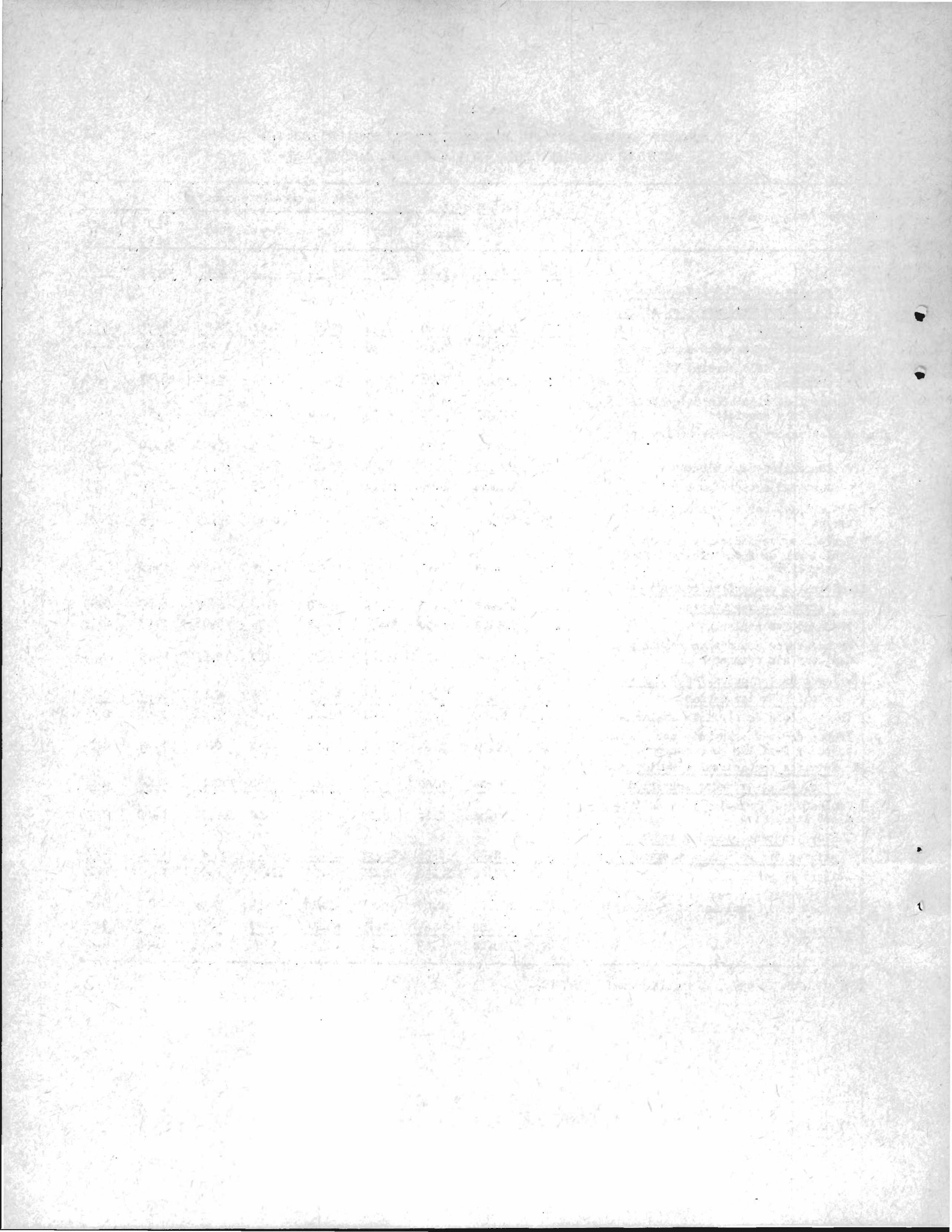

Cuadro 20

PARAGUAY: ESTRATOS OCUPACIONALES SEGUN NIVELES EDUCACIONALES POR
TIEMPO DE MIGRACION (MAYOR DE 9 AÑOS) PARA CAPITAL, 1960

Estratos ocupacionales	Total	Porcen- taje	Años de estudio aprobados							No decla- rarios
			Ninguno	1-3	4-6	7-9	10-12	13 y más		
<u>Total</u>	<u>1 629</u>	<u>100.00</u>	<u>5.22</u>	<u>25.84</u>	<u>35.60</u>	<u>4.24</u>	<u>9.39</u>	<u>19.03</u>	<u>0.68</u>	
<u>I. Estratos ocupacionales medios y altos en ocupaciones secundarias y terciarias</u>	<u>585</u>	<u>100.00</u>	<u>1.71</u>	<u>9.06</u>	<u>22.74</u>	<u>5.98</u>	<u>14.87</u>	<u>44.79</u>	<u>0.85</u>	
Subtotal categorías a, b, c y d		100.00	0.46	4.11	19.63	2.28	10.05	61.64	1.83	
a) Empleadores de comercio, industria y servicios	79	100.00	0.00	8.86	21.52	0.00	15.19	54.43	0.00	
b) Personal de dirección de comercio, industria y servicios	14	100.00	0.00	0.00	21.43	0.00	14.29	64.28	0.00	
c) Profesionales y semiprofesionales libres	29	100.00	3.45	0.00	13.79	3.45	6.90	72.41	0.00	
d) Profesionales dependientes	97	100.00	0.00	2.06	19.59	4.12	6.19	63.92	4.12	
Subtotal categorías e y f		100.00	2.46	12.02	24.59	8.20	17.76	34.70	0.27	
e) Actividades por cuenta propia del comercio	117	100.00	6.84	18.80	33.34	5.98	13.67	21.37	0.00	
f) Empleados, vendedores y personal subalterno de industria, comercio y servicios	249	100.00	0.40	8.84	20.48	9.24	19.68	40.96	0.40	
<u>II. Estratos ocupacionales bajos en actividades secundarias</u>	<u>686</u>	<u>100.00</u>	<u>5.83</u>	<u>36.88</u>	<u>45.04</u>	<u>2.92</u>	<u>5.25</u>	<u>3.35</u>	<u>0.73</u>	
a) Trabajadores asalariados	435	100.00	6.44	39.54	42.29	3.91	4.14	3.22	0.46	
b) Trabajadores por cuenta propia y familiar sin remunerar	251	100.00	4.78	32.27	49.79	1.20	7.17	3.59	1.20	
<u>III. Estratos ocupacionales bajos en actividades terciarias</u>	<u>233</u>	<u>100.00</u>	<u>13.30</u>	<u>36.48</u>	<u>39.91</u>	<u>1.72</u>	<u>6.87</u>	<u>1.72</u>	<u>0.00</u>	
a) Trabajadores de servicio asalariado	206	100.00	14.08	35.92	39.32	1.46	7.28	1.94	0.00	
b) Trabajadores de servicio por cuenta propia y familiar no remunerado	27	100.00	7.41	40.74	44.45	3.70	3.70	0.00	0.00	
<u>IV. Estratos ocupacionales medios y altos en actividades primarias</u>	<u>10</u>	<u>100.00</u>	<u>0.00</u>	<u>10.00</u>	<u>10.00</u>	<u>0.00</u>	<u>20.00</u>	<u>50.00</u>	<u>10.00</u>	
a) Empleadores agrícolas y en actividades extractivas	10	100.00	0.00	10.00	10.00	0.00	20.00	50.00	10.00	
<u>V. Estratos ocupacionales bajos en actividades primarias y extractivas</u>	<u>38</u>	<u>100.00</u>	<u>5.26</u>	<u>47.38</u>	<u>21.05</u>	<u>2.63</u>	<u>15.79</u>	<u>7.89</u>	<u>0.00</u>	
a) Asalariado rural	16	100.00	0.00	37.50	31.25	6.25	18.75	6.25	0.00	
b) Trabajadores por cuenta propia, no empleadores y familiar no remunerado	22	100.00	9.09	54.54	13.64	0.00	13.64	9.09	0.00	
<u>VI. Otros</u>	<u>77</u>	<u>100.00</u>	<u>2.60</u>	<u>14.29</u>	<u>46.75</u>	<u>11.69</u>	<u>7.79</u>	<u>16.88</u>	<u>0.00</u>	
a)	77	100.00	2.60	14.29	46.75	11.69	7.79	16.88	0.00	

CEPAL-UNICEF, Programa análisis censal, (OMUECE).

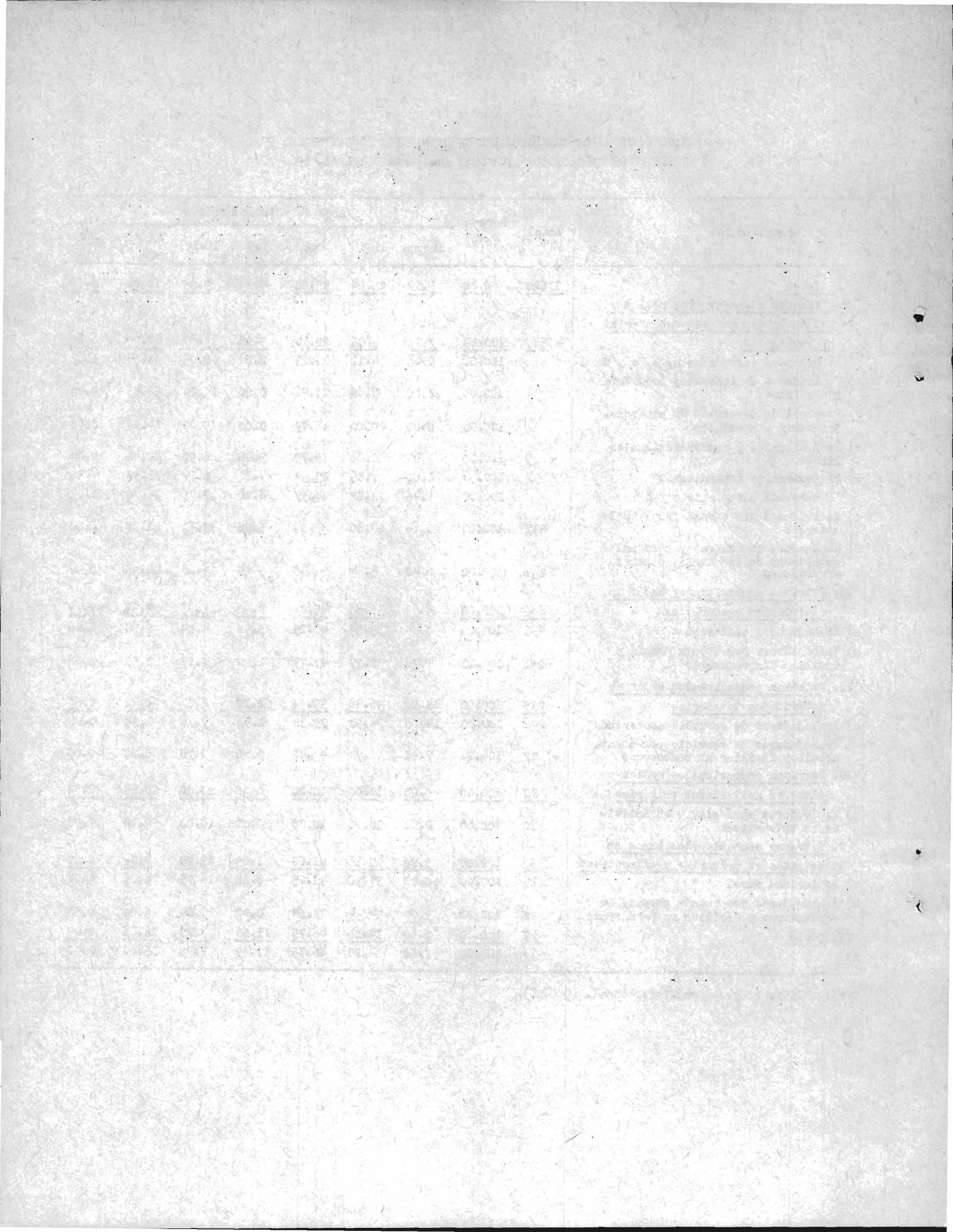

Cuadro 21

PARAGUAY: DISTRIBUCION DE ESTRATOS OCUPACIONALES SEGUN NIVELES EDUCACIONALES
POR TIEMPO DE MIGRACION (MENOR DE 4 AÑOS) PARA ZONA URBANA, 1960

Estratos ocupacionales	Total	Porcen- taje	Años de estudio aprobados						13 y más	No decla- rados
			Ninguno	1-3	4-6	7-9	10-12			
<u>Total</u>	<u>508</u>	<u>100.00</u>	<u>10.00</u>	<u>37.40</u>	<u>32.10</u>	<u>4.30</u>	<u>4.90</u>	<u>8.70</u>	<u>2.60</u>	
<u>I. Estratos ocupacionales medios y altos en ocupaciones secundarias y terciarias</u>	<u>107</u>	<u>100.00</u>	<u>2.80</u>	<u>9.40</u>	<u>28.00</u>	<u>8.40</u>	<u>14.00</u>	<u>31.80</u>	<u>5.60</u>	
Subtotal categorías a, b, c y d	47	100.00	0.00	4.20	29.80	4.30	8.50	46.80	6.40	
a) Empleadores de comercio, industria y servicios	11	100.00	0.00	18.20	27.30	9.10	0.00	45.40	0.00	
b) Personal de dirección de comercio, industria y servicios	1	100.00	0.00	0.00	0.00	0.00	0.00	100.00	0.00	
c) Profesionales y semiprofesionales libres	2	100.00	0.00	0.00	0.00	0.00	50.00	50.00	0.00	
d) Profesionales dependientes	33	100.00	0.00	0.00	33.40	3.00	9.00	45.60	9.00	
Subtotal categorías e y f	60	100.00	5.00	13.30	26.70	11.70	18.30	20.00	5.00	
e) Actividades por cuenta propia del comercio	22	100.00	9.10	22.70	27.30	4.60	22.70	13.60	0.00	
f) Empleados, vendedores y personal subalterno de industria, comercio y servicios	38	100.00	2.60	7.90	26.30	15.80	15.80	23.70	7.90	
<u>II. Estratos ocupacionales bajos en actividades secundarias</u>	<u>134</u>	<u>100.00</u>	<u>5.20</u>	<u>41.10</u>	<u>41.80</u>	<u>4.50</u>	<u>3.00</u>	<u>2.20</u>	<u>2.20</u>	
a) Trabajadores asalariados	80	100.00	7.50	38.80	45.00	2.50	1.20	1.20	3.80	
b) Trabajadores por cuenta propia y familiar sin remunerar	54	100.00	1.90	44.40	37.00	7.40	5.60	3.70	0.00	
<u>III. Estratos ocupacionales bajos en actividades terciarias</u>	<u>67</u>	<u>100.00</u>	<u>26.90</u>	<u>29.90</u>	<u>34.20</u>	<u>0.00</u>	<u>3.00</u>	<u>4.50</u>	<u>1.50</u>	
a) Trabajadores de servicio asalariado	63	100.00	28.60	28.60	33.20	0.00	3.20	4.80	1.60	
b) Trabajadores de servicio por cuenta propia y familiar no remunerado	4	100.00	0.00	50.00	50.00	0.00	0.00	0.00	0.00	
<u>IV. Estratos ocupacionales medios y altos en actividades primarias</u>	<u>1</u>	<u>100.00</u>	<u>0.00</u>	<u>0.00</u>	<u>0.00</u>	<u>0.00</u>	<u>0.00</u>	<u>0.00</u>	<u>0.00</u>	
a) Empleadores agrícolas y en actividades extractivas	1	100.00	0.00	0.00	0.00	0.00	0.00	0.00	0.00	
<u>V. Estratos ocupacionales bajos en actividades primarias y extractivas</u>	<u>151</u>	<u>100.00</u>	<u>14.60</u>	<u>58.30</u>	<u>21.90</u>	<u>1.30</u>	<u>1.30</u>	<u>1.30</u>	<u>1.30</u>	
a) Asalariado rural	81	100.00	16.00	55.60	23.50	1.20	2.50	1.20	0.00	
b) Trabajadores por cuenta propia, no empleadores y familiar no remunerado	70	100.00	12.90	61.40	20.00	1.40	0.00	1.40	2.90	
<u>VI. Otros</u>	<u>48</u>	<u>100.00</u>	<u>2.10</u>	<u>35.40</u>	<u>41.60</u>	<u>10.40</u>	<u>4.20</u>	<u>4.20</u>	<u>2.10</u>	
a)	48	100.00	2.10	35.40	41.60	10.40	4.20	4.20	2.10	

CEPAL-UNICEF, Programa análisis censal, (OMUECE).

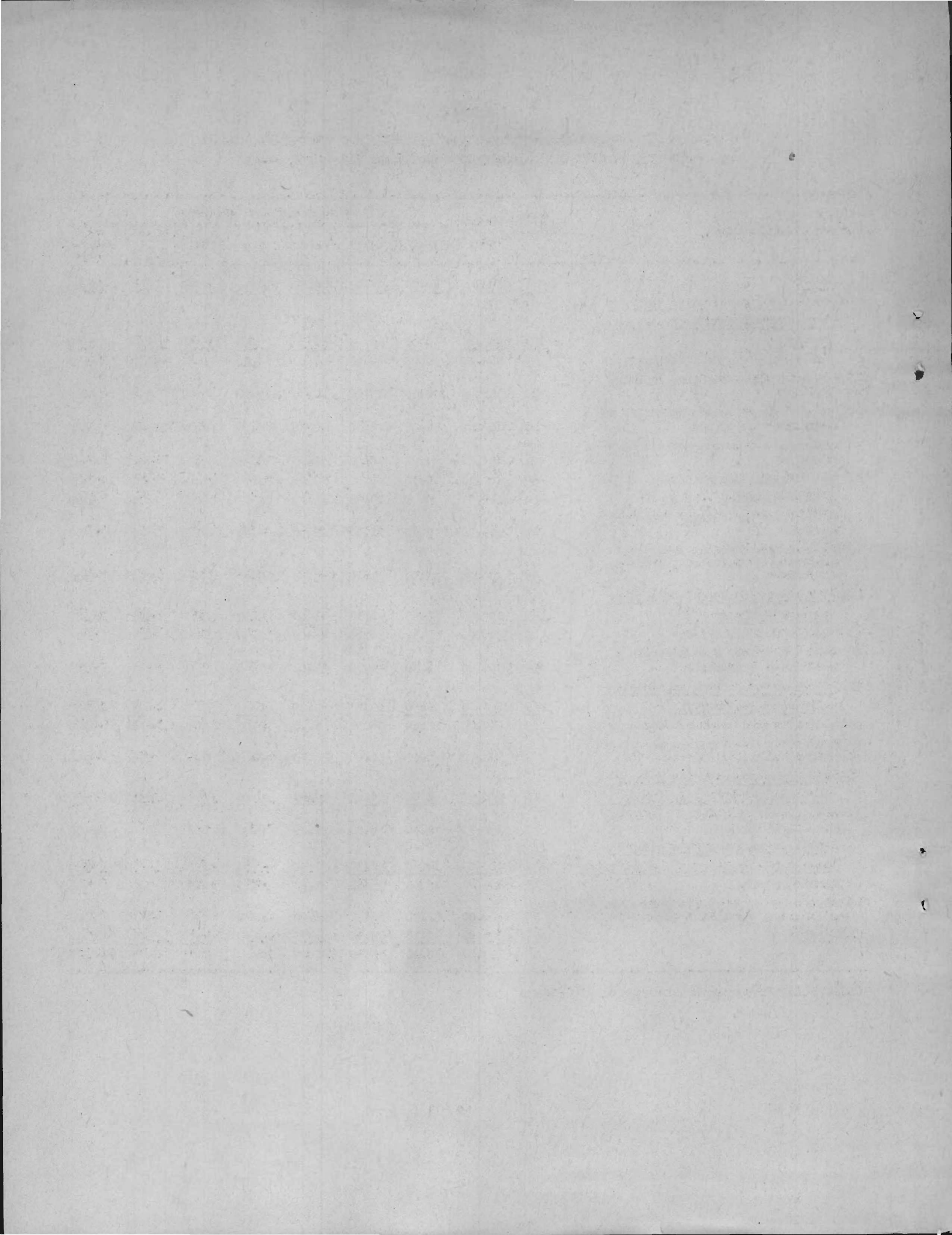

PARAGUAY: DISTRIBUCION DE ESTRATOS OCUPACIONALES SEGUN NIVELES EDUCACIONALES
POR TIEMPO DE MIGRACION (ENTRE 4 Y 9 AÑOS) PARA ZONA URBANA, 1960

Estratos ocupacionales	Total	Porcen- taje	Años de estudio aprobados						
			Ninguno	1-3	4-6	7-9	10-12	13 y más	No decla- rados
<u>Total</u>	<u>336</u>	<u>100.00</u>	<u>11.00</u>	<u>31.30</u>	<u>33.80</u>	<u>4.80</u>	<u>4.50</u>	<u>12.20</u>	<u>2.40</u>
<u>I. Estratos ocupacionales medios y altos en ocupaciones secundarias y terciarias</u>	<u>98</u>	<u>100.00</u>	<u>0.00</u>	<u>14.30</u>	<u>36.70</u>	<u>5.10</u>	<u>10.20</u>	<u>32.70</u>	<u>1.00</u>
Subtotal categorías a, b, c y d	42	100.00	0.00	7.10	21.40	7.10	7.10	54.90	2.40
a) Empleadores de comercio, industria y servicios	11	100.00	0.00	18.20	18.20	18.20	18.20	27.20	0.00
b) Personal de dirección de comercio, industria y servicios	1	100.00	0.00	0.00	0.00	0.00	0.00	100.00	0.00
c) Profesionales y semiprofesionales libres	4	100.00	0.00	0.00	75.00	0.00	0.00	25.00	0.00
d) Profesionales dependientes	26	100.00	0.00	3.80	15.50	3.80	3.80	69.30	3.80
Subtotal categorías e y f	56	100.00	0.00	19.60	48.20	3.60	12.50	16.10	0.00
e) Actividades por cuenta propia del comercio	24	100.00	0.00	29.20	49.90	0.00	16.70	4.20	0.00
f) Empleados, vendedores y personal subalterno de industria, comercio y servicios	32	100.00	0.00	12.50	46.90	6.20	9.40	25.00	0.00
<u>II. Estratos ocupacionales bajos en actividades secundarias</u>	<u>103</u>	<u>100.00</u>	<u>8.70</u>	<u>35.00</u>	<u>40.80</u>	<u>6.80</u>	<u>1.90</u>	<u>2.90</u>	<u>3.90</u>
a) Trabajadores asalariados	54	100.00	9.30	33.30	44.30	5.60	1.90	3.70	1.90
b) Trabajadores por cuenta propia y familiar sin remunerar	49	100.00	8.20	36.80	36.70	8.20	2.00	2.00	6.10
<u>III. Estratos ocupacionales bajos en actividades terciarias</u>	<u>30</u>	<u>100.00</u>	<u>16.70</u>	<u>43.30</u>	<u>20.00</u>	<u>3.30</u>	<u>6.70</u>	<u>6.70</u>	<u>3.30</u>
a) Trabajadores de servicio asalariado	26	100.00	2.90	42.40	23.20	3.80	3.80	3.80	3.80
b) Trabajadores de servicio por cuenta propia y familiar no remunerado	4	100.00	0.00	50.00	0.00	0.00	25.00	25.00	0.00
<u>IV. Estratos ocupacionales medios y altos en actividades primarias</u>	<u>3</u>	<u>100.00</u>	<u>33.30</u>	<u>66.70</u>	<u>0.00</u>	<u>0.00</u>	<u>0.00</u>	<u>0.00</u>	<u>0.00</u>
a) Empleadores agrícolas y en actividades extractivas	3	100.00	33.30	66.70	0.00	0.00	0.00	0.00	0.00
<u>V. Estratos ocupacionales bajos en actividades primarias y extractivas</u>	<u>86</u>	<u>100.00</u>	<u>24.40</u>	<u>44.20</u>	<u>26.70</u>	<u>1.20</u>	<u>1.20</u>	<u>2.30</u>	<u>0.00</u>
a) Asalariado rural	42	100.00	31.00	45.20	21.40	0.00	0.00	2.40	0.00
b) Trabajadores por cuenta propia, no empleadores y familiar no remunerado	44	100.00	18.00	43.10	31.80	2.30	2.30	2.30	0.00
<u>VI. Otros</u>	<u>16</u>	<u>100.00</u>	<u>6.30</u>	<u>12.50</u>	<u>43.70</u>	<u>12.50</u>	<u>0.00</u>	<u>12.50</u>	<u>12.50</u>
a)	16	100.00	6.30	12.50	43.70	12.50	0.00	12.50	12.50

PARAGUAY: DISTRIBUCION DE ESTRATOS OCUPACIONALES SEGUN NIVELES EDUCACIONALES
POR TIEMPO DE MIGRACION (MAYOR DE 9 AÑOS) PARA ZONA URBANA, 1960

Estratos ocupacionales	Total	Porcen- taje	Años de estudio aprobados						
			Ninguno	1-3	4-6	7-9	10-12	13 y más	No decla- rados
Total	900	100.00	11.40	38.30	31.80	3.00	5.70	7.70	2.10
I. Estratos ocupacionales medios y altos en ocupaciones secundarias y terciarias									
Subtotal categorías a, b, c y d	87	100.00	0.00	8.00	32.20	8.00	9.20	38.00	4.60
a) Empleadores de comercio, industria y servicios	34	100.00	0.00	14.70	38.20	8.80	5.90	29.40	3.00
b) Personal de dirección de comercio, industria y servicios	6	100.00	0.00	16.70	16.70	0.00	16.70	49.90	0.00
c) Profesionales y semiprofesionales libres	15	100.00	0.00	6.70	13.30	6.70	20.00	46.60	6.70
d) Profesionales dependientes	32	100.00	0.00	0.00	37.50	9.40	6.30	40.50	6.30
Subtotal categorías e y f	125	100.00	2.40	28.80	31.20	5.60	10.40	17.60	4.00
e) Actividades por cuenta propia del comercio	73	100.00	1.40	34.30	34.20	4.10	9.60	12.30	4.10
f) Empleados, vendedores y personal subalterno de industria, comercio y servicios	52	100.00	3.80	21.20	27.00	7.70	11.50	25.00	3.80
II. Estratos ocupacionales bajos en actividades secundarias									
Subtotal	318	100.00	8.50	42.10	39.30	2.20	4.40	2.20	1.30
a) Trabajadores asalariados	162	100.00	9.30	44.30	38.30	2.50	1.90	3.10	0.60
b) Trabajadores por cuenta propia y familiar sin remunerar	156	100.00	7.70	39.70	40.40	1.90	7.10	1.30	1.90
III. Estratos ocupacionales bajos en actividades terciarias									
Subtotal	40	100.00	20.00	30.00	35.00	2.50	5.00	0.00	7.50
a) Trabajadores de servicio asalariado	34	100.00	23.50	35.20	29.40	3.00	3.00	0.00	5.90
b) Trabajadores de servicio por cuenta propia y familiar no remunerado	6	100.00	0.00	0.00	66.60	0.00	16.70	0.00	16.70
IV. Estratos ocupacionales medios y altos en actividades primarias									
Subtotal	20	100.00	10.00	35.00	25.00	5.00	15.00	10.00	0.00
a) Empleadores agrícolas y en actividades extractivas	20	100.00	10.00	35.00	25.00	5.00	15.00	10.00	0.00
V. Estratos ocupacionales bajos en actividades primarias y extractivas									
Subtotal	282	100.00	22.00	51.10	20.90	1.40	2.10	1.80	0.70
a) Asalariado rural	82	100.00	22.00	48.80	23.20	1.20	1.20	1.20	2.40
b) Trabajadores por cuenta propia, no empleadores y familiar no remunerado	200	100.00	22.00	52.00	20.00	1.50	2.50	2.00	0.00
VI. Otros									
Subtotal	28	100.00	3.60	17.80	57.10	0.00	17.90	0.00	3.60
a)	28	100.00	3.60	17.80	57.10	0.00	17.90	0.00	3.60

