

FORM DOCPAL ARCH 24-12-77

2921 05 7158 5-0-10
 NACCESO HISIS Fecha recepción

ARCHIVO DE DOCUMENTOS
 Original NO SALE de DOCPAL
 INSTRUCCIONES PARA EL COMPLETADOR

Resumen informativo Resumen indicativo SOLO indicación NO HACER NADA

Instruc. espec.:

CATALOGACION: a c repit No. pág:
 Libros: fecha publ: *01/12/75* *1960-1970* *L/mc*



CEPAL - UNICEF/Borrador
 Carlos H. Filgueira
 División de Desarrollo Social
 marzo de 1975

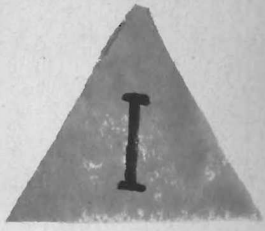

PROYECTO SOBRE ESTRATIFICACION Y MOVILIDAD
 SOCIAL EN AMERICA LATINA 1960-1970

Cuadros Básicos

Nº 5

País: CHILE
 Fecha: 29/11/60
 Fuente: Registro OMUECE 60

INTRODUCCION

A partir del año 1974 la División de Desarrollo Social de la CEPAL ha emprendido un estudio sobre Estratificación y movilidad social en América Latina como insumo a los proyectos más amplios sobre Estilos de desarrollo y Cambio social en América Latina. Posteriormente, y con la colaboración financiera de la UNICEF fue posible agregar una sub-meta al referido estudio, la cual está constituida por un conjunto de publicaciones estadísticas que comprende una selección de cuadros básicos para el análisis de la estructura social y estratificación en América Latina. El presente documento forma parte de estos materiales ^{1/}.

La primera etapa del estudio sobre Estratificación y movilidad social en América Latina comprende un análisis de los cambios ocurridos en la década 60-70. El mismo se realiza a través de datos censales obtenidos mediante el Programa OMUECE del Banco de Datos del CELADE.

Esta etapa requirió de la elaboración de cuadros originales multi-variados para todas las muestras censales de que disponía el CELADE, además, claro está, de aquellos que originalmente ya se habían efectuado dentro del Programa OMUECE.

Es así que se dispone a la fecha de un conjunto sumamente extenso y con un alto grado de desagregación de la información referida a diversos países de América Latina para los dos períodos definidos por el comienzo de la década del 60 y del 70 ^{2/}.

^{1/} Comprenden estas publicaciones fascículos semejantes para todos aquellos países sobre los cuales se cuenta con muestras transformadas al sistema OMUECE. En la fecha de iniciación de estas publicaciones (enero 1975) se cuenta con los siguientes países: (1960) Argentina, Brasil, Chile, Costa Rica, Ecuador, El Salvador, Guatemala, Honduras, México, Panamá, Paraguay, República Dominicana y Uruguay; (1970) Argentina, Chile, México, Nicaragua, Panamá y Paraguay. - Prontas a obtenerse: Costa Rica, El Salvador, Guatemala, Perú y República Dominicana.

^{2/} Para simplificar la manipulación de la información siempre nos referiremos en estas publicaciones a dos fechas solamente: 1960 y 1970. La fecha precisa de cada censo se especifica en la sección siguiente.

/En principio

En principio esta tarea no tiene una fecha de finalización predeterminada y se espera poder acumular en sucesivas etapas la nueva información censal que se vaya generando y obteniendo.

Si bien no es posible publicar las tabulaciones efectuadas dado su extraordinario volumen y su escaso grado de elaboración, se ha considerado de interés presentar cierto tipo de información relevante que debió ser elaborada total o parcialmente para las etapas del presente análisis.

Esta información comprende una serie de 23 cuadros de tabulaciones cruzadas y expresadas en forma porcentual. En virtud de que los datos aquí presentados son en cierta forma "arbitrarios" al constituir una selección derivada de cierto interés analítico, se ha preferido dejar abierta la posibilidad de reconstruir las cifras absolutas de los cuadros de manera de permitir otros tipos de análisis que eventualmente puedan interesar.

Cabe agregar que para ciertos países no fue posible construir los 23 cuadros previstos en virtud de la escasez de información de la muestra original. En estos casos se prefirió mantener la numeración original de cada cuadro sacrificando de cierta manera la presentación formal de la publicación en beneficio de una comparabilidad más operativa entre países.

Finalmente, algunas referencias necesarias para el uso de este material.

En primer lugar en el trabajo Proyecto sobre estratificación y movilidad social en América Latina, definiciones operativas ^{3/} se presenta la información básica referente a la forma de clasificación de las variables, número y definición de categorías y listado de los cuadros elaborados. Igualmente se discuten los problemas de confiabilidad de la información y el ajuste existente entre las muestras censales y los censos respectivos.

3/ Carlos H. Filgueira, CEPAL/UNICEF/Borrador. División de Desarrollo Social (marzo de 1975).

Esta publicación se vuelve un elemento imprescindible para el manejo correcto de la información comprendida en estos materiales, por cuanto en ella se encuentran las definiciones de las variables y categorías de los Cuadros.

En segundo lugar, las definiciones más generales y los procedimientos de elaboración de la información contenida en OMUECE se pueden encontrar en los Boletines del Banco de Datos de CELADE Nos. 5 y 6, de agosto de 1972 y enero de 1975 respectivamente.

En estos Boletines se ofrece una clara y exhaustiva información de los criterios de uniformación de las codificaciones, los criterios de clasificación adoptados, del programa básico de tabulaciones y la forma final de los registros OMUECE 60 y OMUECE 70.

Dado que toda la información que compone estos materiales proviene del sistema OMUECE, no está de más insistir en la importancia de conocer con mayor detalle la información contenida en estos Boletines.

En tercer lugar, hacemos referencia al material elaborado por esta División, Posibilidades y problemas de los estudios de estratificación social a través de datos censales ^{4/}, el cual, por su carácter un tanto más general y menos operacional puede complementar eficazmente el conjunto de documentos de apoyo a estos materiales.

Insistir aquí sobre la necesaria cautela en el uso de estos datos, puede resultar reiterativo para quien está familiarizado con el empleo de la información de muestras censales y con los problemas de confiabilidad y representatividad que con alguna frecuencia aparecen.

No cabe duda que con el esfuerzo pionero del Banco de Datos del CELADE se abre una nueva etapa de posibilidades de los estudios sociales en América Latina. Sin embargo es bueno no perder de vista que al mismo tiempo, será necesario desarrollar y perfeccionar los criterios de evaluación de errores censales y muestrales, errores provenientes de la recolección de información, establecimiento de los límites de inferencias legítimas y todo tipo de problemas de medición que de no tenerse en cuenta pueden fácilmente invalidar los análisis aparentemente más rigurosos.

^{4/} Carlos H. Filgueira, CEPAL/UNICEF/Borrador. División de Desarrollo Social. (marzo de 1975).

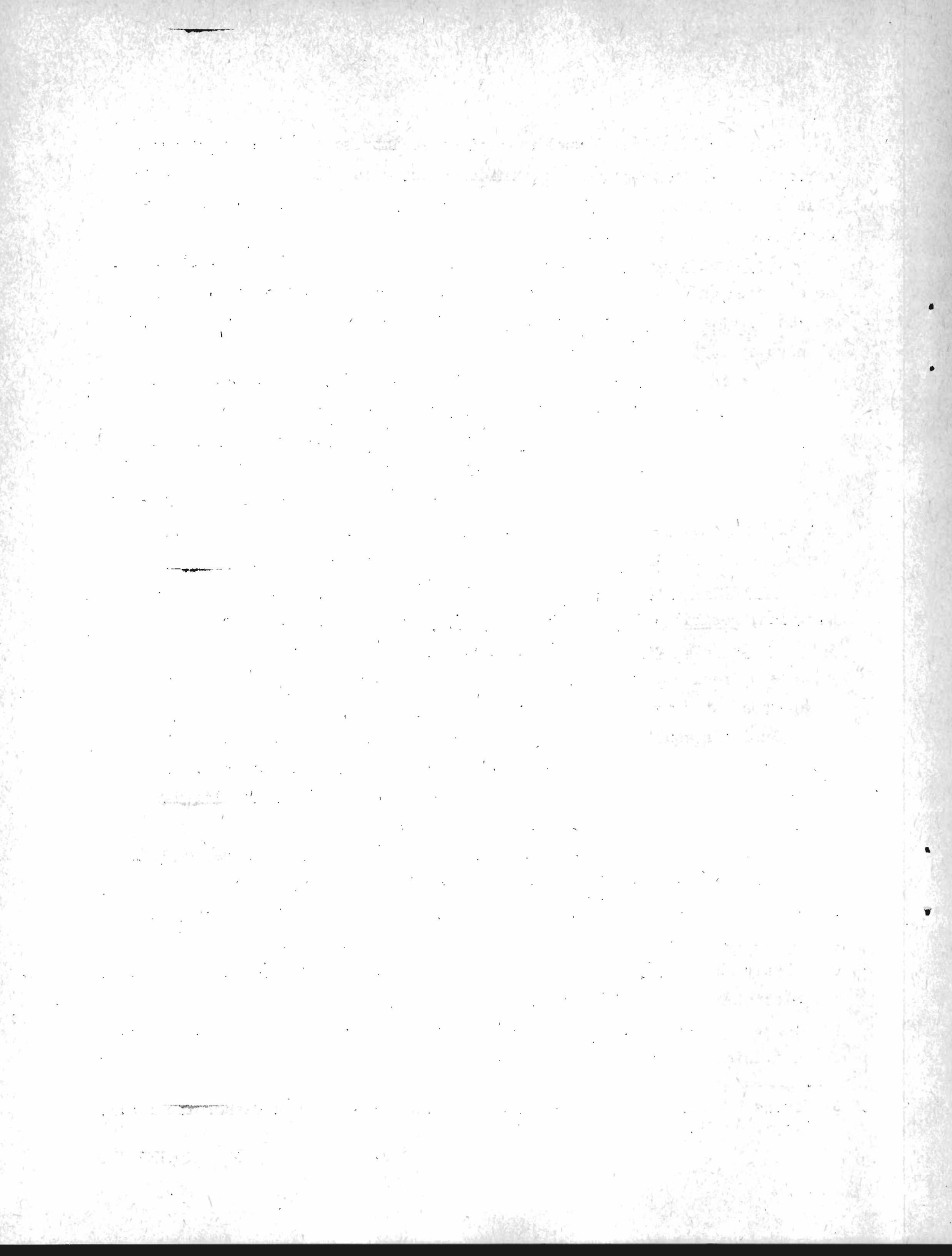

I. CARACTERISTICAS DE LA MUESTRA Chile (1960)

<u>Fecha del censo:</u>	29/11/60
<u>Población censada (miles):</u>	7 340
<u>Tamaño de la muestra:</u>	87 933
<u>Porcentaje de la muestra:</u>	1.20'
<u>Cuociente de expansión:</u>	83.3

- Características investigadas (Registro OMUECE 60)

- Lugar de presencia
- Lugar de nacimiento
- Lugar de residencia anterior
- Lugar de presencia (urbano-rural)
- Sexo
- Edad
- Relación con el jefe del hogar
- Estado civil
- Alfabetismo
- Asistencia escolar
- Nivel de instrucción
- Tipo de actividad
- Ocupación principal
- Rama de actividad económica
- Categoría ocupacional
- Hijos tenidos
- Tiempo de residencia
- Condición de transeúnte

CHILE 1960

CARACTERISTICAS	POBLACION			
	Censo		Muestra	
	Números Absolutos	Porcentaje	Números Absolutos	Porcentaje
<u>Zona</u>				
Urbana	5 028 060	68.2	58 485	66.5
Rural	2 346 055	31.8	29 448	33.5
<u>Sexo</u>				
Hombres	3 612 807	48.9	43 035	48.9
Mujeres	3 761 308	51.1	44 898	51.1
<u>Grupos de edad</u>				
00-09	2 086 209	28.3	25 131	28.6
10-k9	1 561 116	21.3	18 651	21.2
20-29	1 125 404	15.2	13 365	15.2
30-39	922 565	12.5	10 826	12.3
40-49	688 113	9.3	8 180	9.3
50-59	490 908	6.6	5 828	6.6
60-69	311 275	4.2	3 656	4.2
70-79	136 160	1.9	1 624	1.9
80-89	42 949	0.6	416	0.6
90 y más	9 416	0.1	100	0.1
<u>Estado civil</u>				
Soltero	2 198 145	44.4	26 269	44.6
Casado	2 227 905	45.1	26 432	45.0
Unido	148 827	3.0	1 780	3.0
Viudo	290 822	5.9	3 411	5.8
Separado	73 435	1.5	899	1.6
No declarado	6 339	0.1		
<u>Alfabetismo</u>				
Alfabeto	3 720 324	83.4	53 168	84.8
Analfabeto	730 038	16.6	9 495	15.2
<u>Nivel de instrucción</u>				
Primario	2 438 866	65.8	29 045	63.4
Secundario	1 064 763	28.8	12 760	30.0
Superior	81 967	2.2	916	2.1
Otro o no declarado	115 458	3.2	1 872	4.5
<u>Tipo de actividad</u>				
Económicamente activo	2 388 667	48.2	28 349	45.1
No económicamente activo	2 557 400	51.8	34 448	54.9

Fuente: Boletín del Banco de Datos N° 6, noviembre de 1974. CELADE.

Comentarios acerca de la muestra

La comparación entre los resultados censales y los muestrales para algunas variables seleccionadas, si bien no constituye una prueba estadística rigurosa, permite por lo menos establecer cierto grado de ajuste entre ambos. A su vez permite detectar algunos sesgos importantes que se pueden haber introducido en el proceso de muestreo.

En el caso de Chile 60 se aprecia una subrepresentación de la categoría "zona urbana". Se observa también una sobrerrepresentación de la categoría "alfabeto". En lo referente a la definición "nivel de instrucción" las categorías "educación primaria" y "educación secundaria" aparecen sub y sobrerrepresentados respectivamente. Finalmente, en la definición "tipo de actividad" la categoría "económicamente activo" esta subrepresentada. El resto de las variables no presenta diferencias de mayor entidad.

III. CUADROS ANEXOS */

- 1) Nivel educacional según sexo para todo el país, capital, urbano, rural.
- 2) Nivel educacional según sexo y edad para todo el país.
- 3) Nivel educacional según sexo y edad, para capital.
- 4) Nivel educacional según sexo y edad, para zona urbana.
- 5) Nivel educacional según sexo y edad, para zona rural.
- 6) Población por categoría de ocupación según rama de actividad.
- 7) Población masculina por categoría de ocupación según rama de actividad.
- 8) Población femenina por categoría de ocupación según rama de actividad.
- 9) Estratos ocupacionales según sexo para país, capital, urbano, rural.
- 10) Estratos ocupacionales según sexo y edad, para el país.
- 11) Distribución de niveles educacionales según estrato ocupacional para el país.
- 12) Distribución de niveles educacionales según estrato ocupacional, para capital.
- 13) Distribución de niveles educacionales según estrato ocupacional, para zona urbana.
- 14) Distribución de niveles educacionales según estrato ocupacional, para zona rural.
- 15) Distribución de niveles educacionales según estrato ocupacional, para población masculina, para el país.
- 16) Distribución de niveles educacionales según estrato ocupacional, para población femenina, para el país.
- 17) Distribución migrante-no migrante según estrato ocupacional, para capital y zona urbana.
- 18) Distribución de estratos ocupacionales según niveles educacionales por tiempo de migración menor de 4 años para capital.
- 19) Distribución de estratos ocupacionales según niveles educacionales por tiempo de migración entre 4 y 9 años para capital.
- 20) Distribución de estratos ocupacionales según niveles educacionales por tiempo de migración mayor de 9 años para capital.
- 21) Distribución de estratos ocupacionales según niveles educacionales por tiempo de migración menor de 4 años para zona urbana.
- 22) Distribución de estratos ocupacionales según niveles educacionales por tiempo de migración entre 4 y 9 años para zona urbana.
- 23) Distribución de estratos ocupacionales según niveles educacionales por tiempo de migración mayor de 9 años para zona urbana.

*/ Toda la información contenida en los cuadros comprende la Población Económicamente Activa de 10 años y más.

P A R T E II

CUADROS

Cuadro 1

CHILE: NIVELES EDUCACIONALES SEGUN SEXO PARA TODO EL PAIS,
CAPITAL, ZONA URBANA Y RURAL, 1960

Número de años aprobados	País			Capital			Urbana			Rural		
	Total	Hombres	Mujeres	Total	Hombres	Mujeres	Total	Hombres	Mujeres	Total	Hombres	Mujeres
<u>Total</u>	<u>28 349</u>	<u>22 089</u>	<u>6 260</u>	<u>7 769</u>	<u>5 119</u>	<u>2 650</u>	<u>11 236</u>	<u>8 396</u>	<u>2 840</u>	<u>9 344</u>	<u>8 574</u>	<u>770</u>
	<u>100.00</u>	<u>100.00</u>	<u>100.00</u>	<u>100.00</u>	<u>100.00</u>	<u>100.00</u>	<u>100.00</u>	<u>100.00</u>	<u>100.00</u>	<u>100.00</u>	<u>100.00</u>	<u>100.00</u>
1) Ninguno	14.13	15.02	11.02	5.52	4.53	7.43	8.19	7.30	10.81	28.45	28.83	24.16
2) 1 - 3	21.28	21.76	19.57	13.99	12.39	17.09	16.87	16.22	18.80	32.63	32.78	30.91
3) 4 - 6	35.22	35.24	35.13	37.60	38.07	36.69	39.82	41.22	35.67	27.71	27.70	27.79
4) 7 - 9	12.27	12.19	12.56	17.08	18.58	14.19	15.45	16.32	12.89	4.44	4.33	5.71
5) 10 - 12	10.04	9.22	12.94	16.73	17.23	15.77	11.78	11.49	12.64	2.38	2.20	4.29
6) 13 y más	2.28	2.28	2.27	4.56	5.33	3.06	2.27	2.35	2.04	0.39	0.40	0.39
7) No declarado	4.78	4.29	6.51	4.52	3.87	5.77	5.62	5.10	7.15	4.00	3.76	6.75

CEPAL-UNICEF, Programa análisis censal, (OMUECE).

Cuadro 2

CHILE: NIVELES EDUCACIONALES SEGUN SEXO Y EDAD PARA TODO EL PAIS, 1960

Número de años aprobados	Total			Menos de 20 años			21-30 años			31-50 años			Más de 50 años		
	Hombres	Mujeres	Total	Hombres	Mujeres	Total	Hombres	Mujeres	Total	Hombres	Mujeres	Total	Hombres	Mujeres	
<u>Total</u>	<u>28 349</u>	<u>22 089</u>	<u>6 260</u>	<u>5 107</u>	<u>3 715</u>	<u>1 392</u>	<u>8 284</u>	<u>6 174</u>	<u>2 110</u>	<u>10 629</u>	<u>8 543</u>	<u>2 086</u>	<u>4 329</u>	<u>3 657</u>	<u>672</u>
	<u>100.00</u>	<u>100.00</u>	<u>100.00</u>	<u>100.00</u>	<u>100.00</u>	<u>100.00</u>	<u>100.00</u>	<u>100.00</u>	<u>100.00</u>	<u>100.00</u>	<u>100.00</u>	<u>100.00</u>	<u>100.00</u>	<u>100.00</u>	<u>100.00</u>
1) Ninguno	14.10	15.00	11.00	12.60	13.80	9.40	10.30	11.30	7.60	14.10	14.80	11.40	23.30	23.20	23.80
2) 1 - 3	21.30	21.80	19.60	23.40	22.90	24.90	18.10	18.90	15.50	20.70	21.30	18.40	26.30	26.50	24.70
3) 4 - 6	35.20	35.20	35.10	43.30	43.00	44.00	37.80	38.10	36.80	33.30	33.90	30.50	25.60	25.60	25.90
4) 7 - 9	12.30	12.20	12.60	13.90	14.20	12.90	14.30	14.60	13.40	11.70	11.40	13.10	7.80	7.90	7.60
5) 10 - 12	10.00	9.20	12.90	3.90	3.20	5.90	12.10	10.70	16.10	11.90	11.00	15.70	8.70	8.60	9.10
6) 13 y más	2.30	2.30	2.30	0.20	0.10	0.30	2.40	2.20	3.20	3.30	3.30	3.10	2.10	2.30	1.00
7) No declarado	4.80	4.30	6.50	2.70	2.80	2.60	5.00	4.20	7.40	5.00	4.30	7.80	6.20	5.90	7.90

CEPAL-UNICEF, Programa análisis censal, (MUECE).

Cuadro 3

CHILE: NIVELES EDUCACIONALES SEGUN SEXO Y EDAD PARA CAPITAL, 1960

Número de años aprobados	Total			Menos de 20 años			21-30 años			31-50 años			Más de 50 años		
	Hombres	Mujeres	Total	Hombres	Mujeres	Total	Hombres	Mujeres	Total	Hombres	Mujeres	Total	Hombres	Mujeres	Total
<u>Total</u>	<u>7 769</u>	<u>5 119</u>	<u>2 650</u>	<u>1 197</u>	<u>696</u>	<u>501</u>	<u>2 427</u>	<u>1 498</u>	<u>929</u>	<u>3 141</u>	<u>2 180</u>	<u>961</u>	<u>1 004</u>	<u>745</u>	<u>259</u>
	<u>100.00</u>	<u>100.00</u>	<u>100.00</u>	<u>100.00</u>	<u>100.00</u>	<u>100.00</u>	<u>100.00</u>	<u>100.00</u>	<u>100.00</u>	<u>100.00</u>	<u>100.00</u>	<u>100.00</u>	<u>100.00</u>	<u>100.00</u>	<u>100.00</u>
1) Ninguno	5.52	4.53	7.43	5.10	4.45	5.99	3.50	2.40	5.27	5.70	4.50	8.43	10.36	8.99	14.29
2) 1 - 3	13.99	12.39	17.09	17.88	14.08	23.15	11.95	10.68	13.99	12.64	11.56	15.09	18.53	16.64	23.94
3) 4 - 6	37.60	38.07	36.69	45.45	45.45	45.30	39.68	39.46	40.04	35.05	36.96	30.70	31.18	31.55	30.12
4) 7 - 9	17.08	18.58	14.19	21.97	26.01	16.37	18.54	21.43	13.89	15.76	16.38	14.36	11.85	12.35	10.42
5) 10 - 12	16.73	17.23	15.77	7.18	7.76	6.39	17.68	18.09	17.01	19.67	19.36	20.99	16.63	18.12	12.35
6) 13 y más	4.56	5.33	3.06	0.33	0.14	0.60	4.49	4.94	3.77	6.02	6.88	4.06	5.18	6.44	1.54
7) No declarado	4.52	3.87	5.77	2.09	2.01	2.20	4.16	3.00	6.03	5.16	4.36	6.97	6.27	5.91	7.34

CEPAL-UNICEF, Programa análisis censal, (QMUEGE).

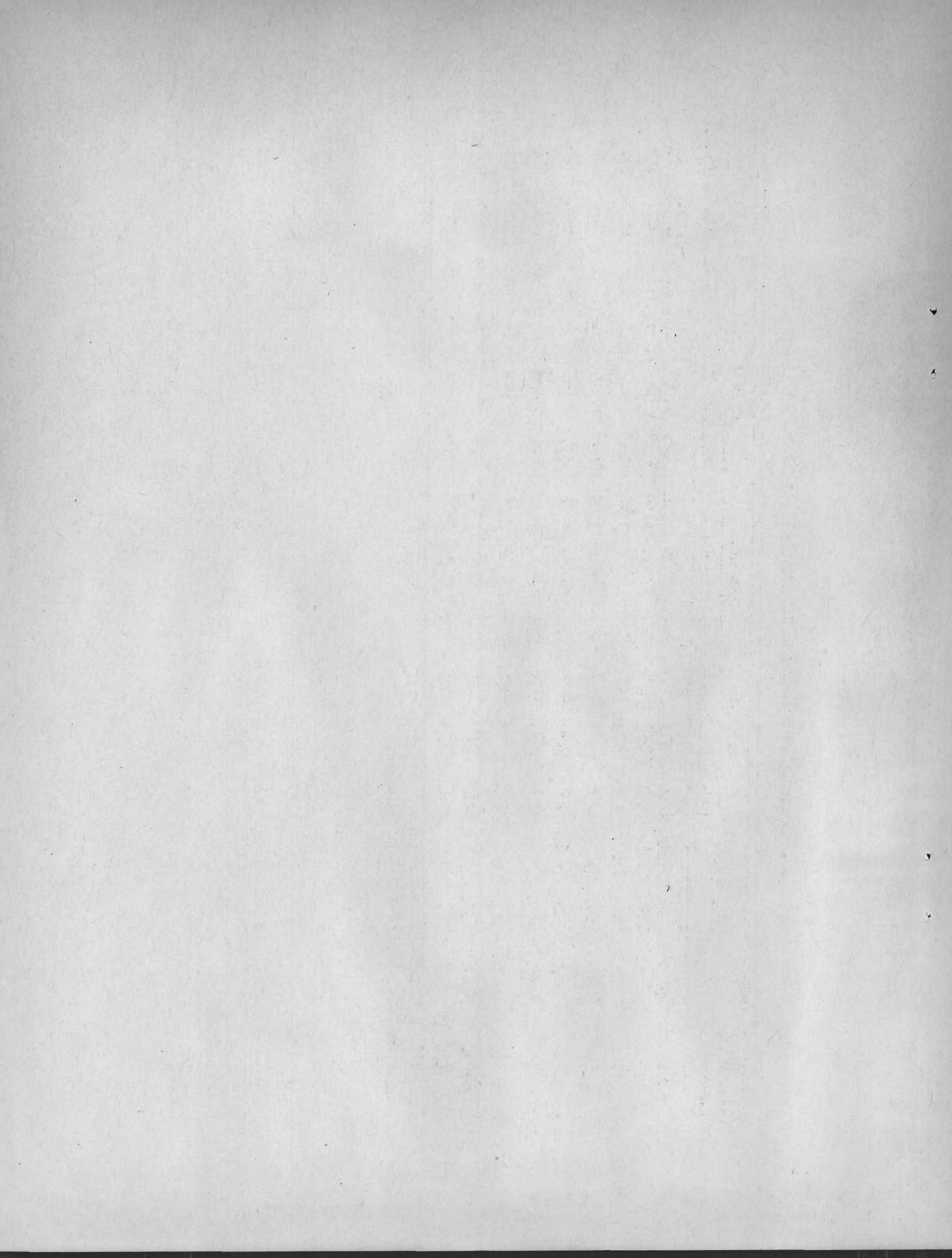

Cuadro 4

CHILE: NIVELES EDUCACIONALES SEGUN SEXO Y EDAD PARA ZONA URBANA, 1960

Número de años aprobados	Total		Menos de 20 años			21-30 años			31-50 años			Más de 50 años			
	Hombres	Mujeres	Total	Hombres	Mujeres	Total	Hombres	Mujeres	Total	Hombres	Mujeres	Total	Hombres	Mujeres	
<u>Total</u>	<u>11 236</u>	<u>8 396</u>	<u>2 840</u>	<u>1 935</u>	<u>1 273</u>	<u>662</u>	<u>3 423</u>	<u>2 441</u>	<u>982</u>	<u>4 276</u>	<u>3 360</u>	<u>916</u>	<u>1 602</u>	<u>1 322</u>	<u>280</u>
	100.00	100.00	100.00	100.00	100.00	100.00	100.00	100.00	100.00	100.00	100.00	100.00	100.00	100.00	100.00
1) Ninguno	8.19	7.30	10.81	6.56	5.03	9.52	5.49	4.71	7.43	8.09	7.20	11.35	16.17	14.52	23.93
2) 1 - 3	16.87	16.22	18.80	18.60	16.19	23.26	13.20	12.41	15.17	17.10	16.76	18.34	22.03	21.94	22.50
3) 4 - 6	39.82	41.22	35.67	48.12	50.03	44.41	40.62	42.69	35.45	38.35	40.10	31.99	32.03	32.91	27.86
4) 7 - 9	15.45	16.32	12.89	19.07	21.92	13.59	17.41	18.97	13.54	14.34	14.58	13.43	9.86	10.44	7.14
5) 10 - 12	11.78	11.49	12.64	5.01	4.08	6.80	14.55	13.40	17.41	13.17	13.21	12.99	10.36	10.74	8.57
6) 13 y más	2.27	2.35	2.04	0.16	0.16	0.15	2.48	2.21	3.16	3.06	3.18	2.62	2.25	2.57	0.71
7) No declarado	5.62	5.10	7.15	2.48	2.59	2.27	6.25	5.61	7.84	5.89	4.97	9.28	7.30	6.88	9.29

CEPAL-UNICEF, Programa análisis censal, (CNUCE).

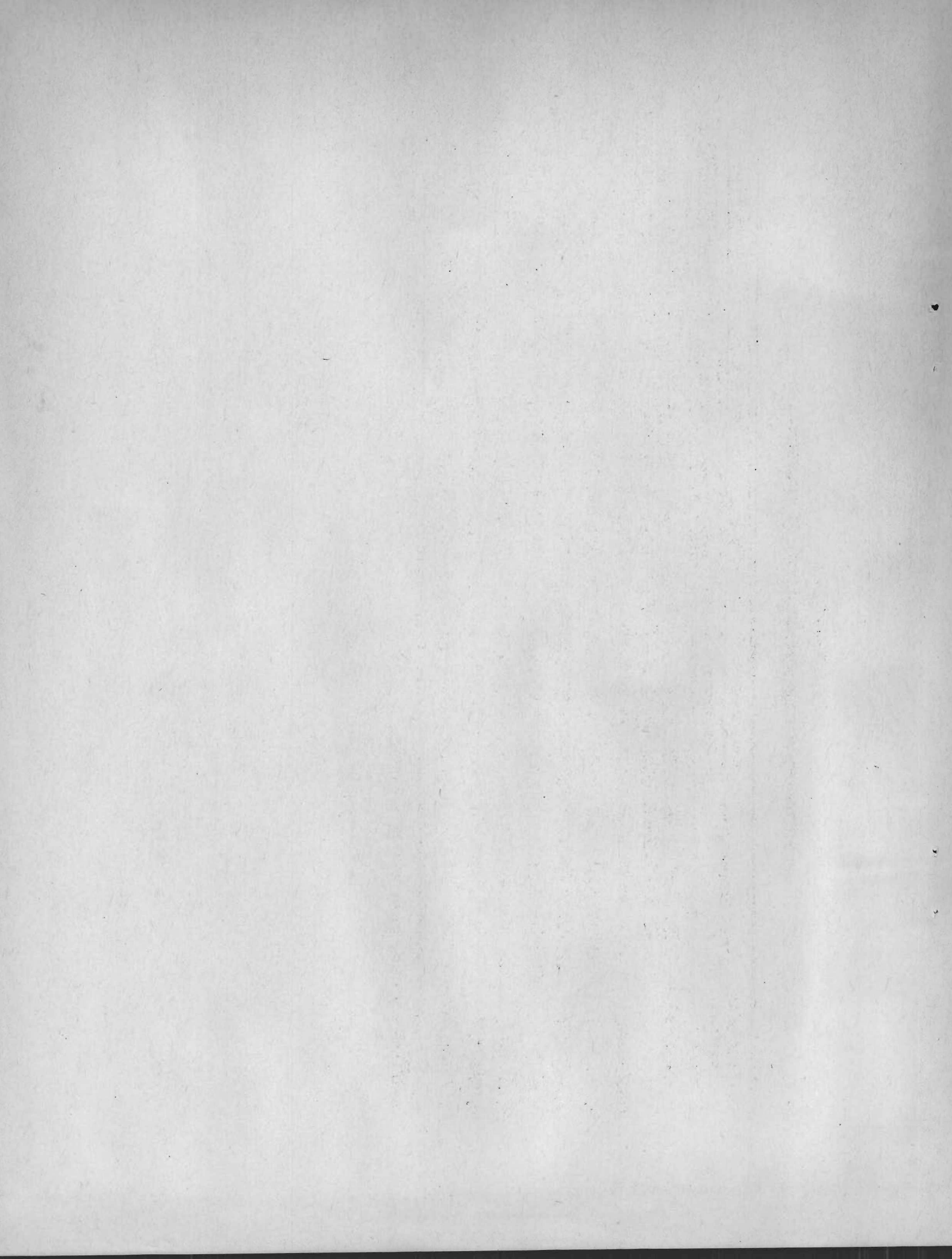

Cuadro 5

CHILE: NIVELES EDUCACIONALES SEGUN SEXO Y EDAD PARA ZONA RURAL, 1960

Número de años aprobados	Total Hombres Mujeres			Menos de 20 años			21-30 años			31-50 años			Más de 50 años		
	Total	Hombres	Mujeres	Total	Hombres	Mujeres	Total	Hombres	Mujeres	Total	Hombres	Mujeres	Total	Hombres	Mujeres
<u>Total</u>	<u>9 344</u>	<u>8 574</u>	<u>770</u>	<u>1 975</u>	<u>1 746</u>	<u>229</u>	<u>2 434</u>	<u>2 235</u>	<u>199</u>	<u>3 212</u>	<u>3 003</u>	<u>209</u>	<u>1 723</u>	<u>1 590</u>	<u>133</u>
	<u>100.00</u>	<u>100.00</u>	<u>100.00</u>	<u>100.00</u>	<u>100.00</u>	<u>100.00</u>	<u>100.00</u>	<u>100.00</u>	<u>100.00</u>	<u>100.00</u>	<u>100.00</u>	<u>100.00</u>	<u>100.00</u>	<u>100.00</u>	<u>100.00</u>
1) Ninguno	28.45	28.83	24.16	23.04	23.88	16.59	23.91	24.34	19.10	30.32	30.64	25.84	37.55	37.17	42.11
2) 1 - 3	32.62	32.78	30.91	31.54	31.27	33.63	30.94	31.50	24.62	33.50	33.47	33.98	34.65	34.97	30.83
3) 4 - 6	27.71	27.70	27.79	37.17	36.83	39.74	31.92	32.26	28.14	24.75	24.84	23.44	16.42	16.67	13.53
4) 7 - 9	4.44	4.33	5.71	3.95	4.01	3.49	5.71	5.32	10.05	4.27	4.16	5.74	3.54	3.58	3.01
5) 10 - 12	2.38	2.20	4.29	0.86	0.69	2.18	3.08	2.86	5.53	2.74	2.53	5.74	2.44	2.33	3.76
6) 13 y más	0.40	0.40	0.39	0.05	0.06	0.00	0.29	0.27	0.50	0.78	0.80	0.48	0.23	0.19	0.75
7) No declarado	4.00	3.76	6.75	3.39	3.26	4.37	4.15	3.45	12.06	3.64	3.56	4.78	5.17	5.09	6.01

CEPAL-UNICEF, Programa análisis censal, (MUECE).

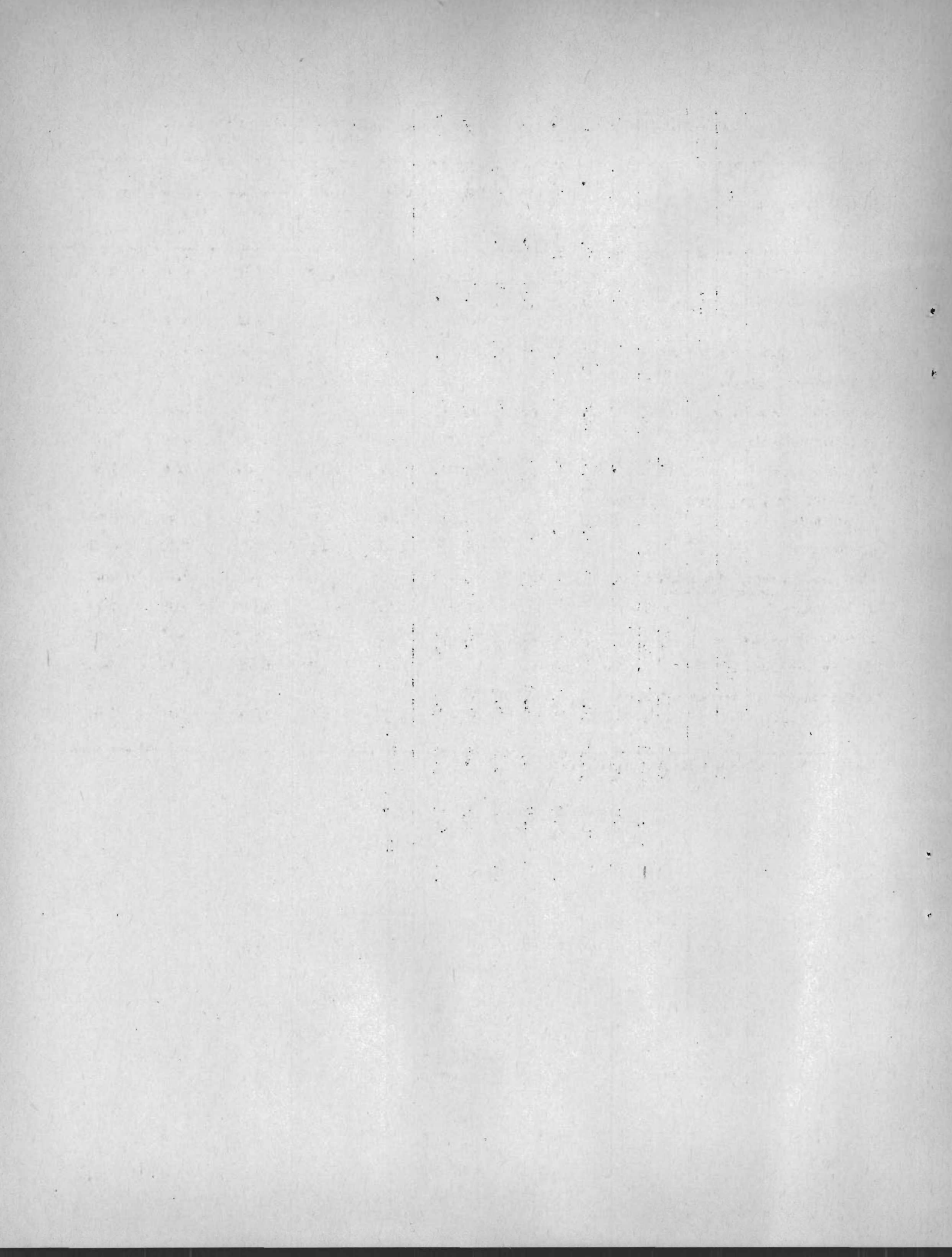

Cuadro 6

CHILE: POBLACION POR CATEGORIA DE OCUPACION SEGUN RAMA DE ACTIVIDAD, 1960

Rama de actividad	Total	Porcen- taje	Emplea- dores	Trabaja- dores por cuen- ta propia	Emplea- dos	Familia- res no remune- rados	No clasi- ficado y no decla- rado
<u>Total</u>	<u>28 349</u>	<u>100.00</u>	<u>1.30</u>	<u>19.12</u>	<u>74.75</u>	<u>1.06</u>	<u>3.77</u>
1) Agricultura, silvicultura, caza y pesca	7 881	100.00	1.61	25.23	70.00	3.12	0.04
2) Explotación de minas y canteras	1 034	100.00	0.39	3.09	96.42	0.00	0.10
3) Industria tradicional	3 126	100.00	1.57	26.26	71.85	0.22	0.10
4) Industria intermedia	835	100.00	2.28	7.54	90.06	0.00	0.12
5) Industria mecánica	919	100.00	2.28	16.10	81.07	0.44	0.11
6) Construcción	1 950	100.00	0.97	12.41	86.57	0.00	0.05
7) Electricidad, gas, agua y servicios sanitarios	256	100.00	0.00	3.12	96.88	0.00	0.00
8) Comercio	2 476	100.00	2.87	51.53	44.39	1.13	0.08
9) Seguros, bancos, bienes inmuebles y servicios gubernamentales	1 713	100.00	0.47	0.93	98.60	0.00	0.00
10) Transporte	1 443	100.00	0.42	15.59	83.50	0.35	0.14
11) Servicios personales	3 300	100.00	0.76	10.88	88.18	0.18	0.00
12) Otros servicios	1 835	100.00	0.76	9.75	89.27	0.11	0.11
13) Actividades no bien especificadas y no se aplica	1 581	100.00	0.32	3.92	28.91	0.25	66.60

CEPAL-UNICEF, Programa análisis censal, (CNUECE).

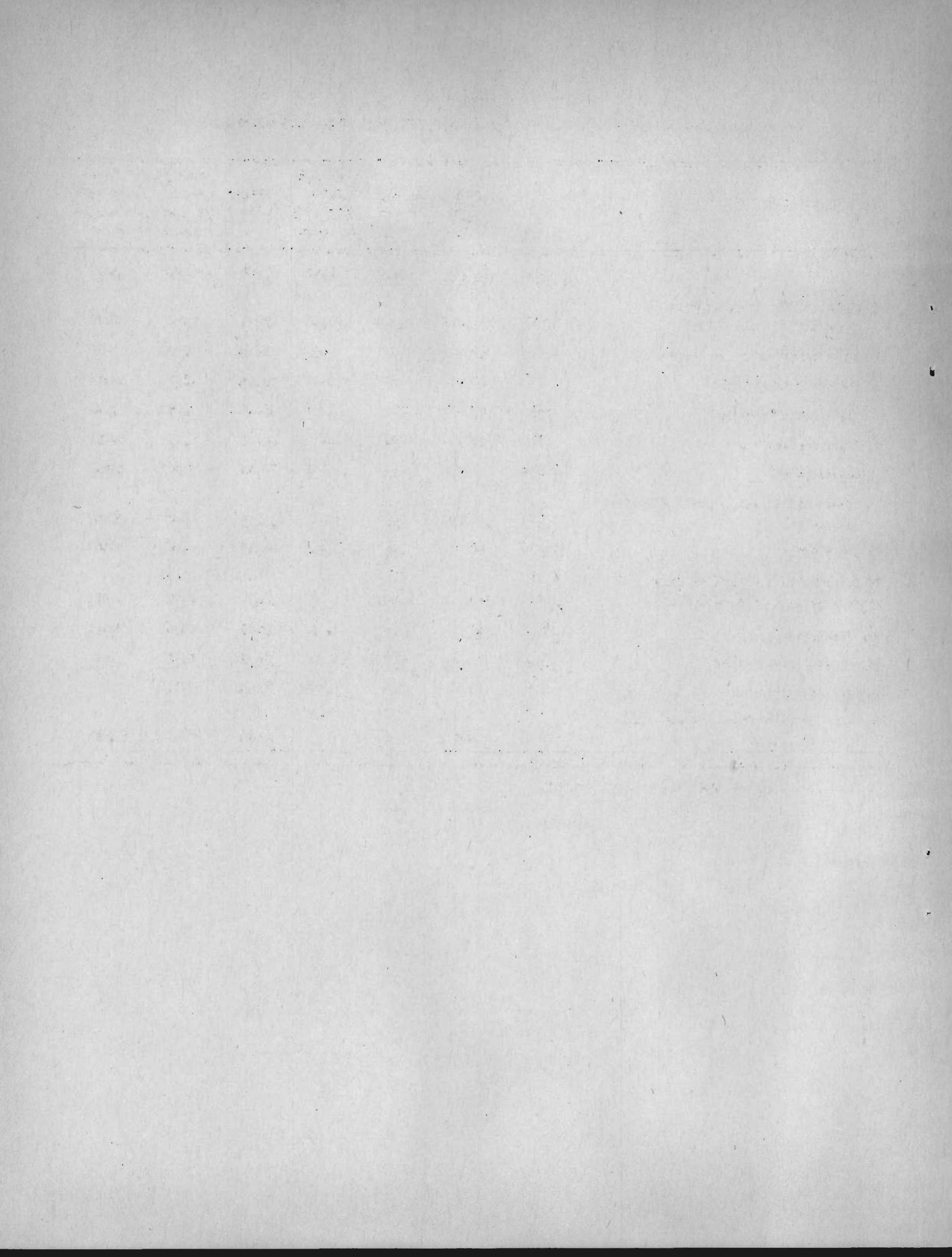

Cuadro 7

CHILE: POBLACION MASCULINA POR CATEGORIA DE OCUPACION SEGUN RAMA DE ACTIVIDAD, 1960

Rama de actividad	Total	Porcen- taje	Emplea- dores	Trabaja- dores per cuen- ta propia	Emplea- dos	Familia- res no remune- rados	No clasi- ficado y no decla- rado
<u>Total</u>	<u>22 089</u>	<u>100.00</u>	<u>1.47</u>	<u>19.20</u>	<u>74.18</u>	<u>1.15</u>	<u>4.00</u>
1) Agricultura, silvicultura, caza y y pesca	7 613	100.00	1.54	24.83	70.70	2.89	0.04
2) Explotación de minas y canteras	1 007	100.00	0.40	3.08	96.42	0.00	0.10
3) Industria tradicional	2 021	100.00	2.28	19.45	78.07	0.20	0.00
4) Industria intermedia	728	100.00	2.47	7.83	89.56	0.00	0.14
5) Industria mecánica	900	100.00	2.33	16.33	80.90	0.33	0.11
6) Construcción	1 937	100.00	0.93	12.49	86.53	0.00	0.05
7) Electricidad, gas, agua y servicios sanitarios	252	100.00	0.00	3.17	96.83	0.00	0.00
8) Comercio	1 868	100.00	3.32	50.54	45.13	0.96	0.05
9) Seguros, bancos, bienes inmuebles y servicios gubernamentales	1 546	100.00	0.45	0.98	98.58	0.00	0.00
10) Transporte	1 372	100.00	0.29	16.33	82.87	0.36	0.15
11) Servicios personales	610	100.00	2.13	22.79	74.75	0.33	0.00
12) Otros servicios	911	100.00	0.99	10.87	87.92	0.11	0.11
13) Actividades no bien especificadas y no se aplica	1 324	100.00	0.38	3.93	29.68	0.15	65.86

CEPAL-UNICEF, Programa análisis censal, (CNUCE).

Cuadro 8

CHILE: POBLACION FEMENINA POR CATEGORIA DE OCUPACION SEGUN RAMA DE ACTIVIDAD, 1960

Rama de actividad	Total	Porcen- taje	Emplea- doras	Trabaja doras per cuen- ta propia	Emplea- dos	Familia- res no remune- rados	No clasi- ficado y no decla- rado
<u>Total</u>	<u>6 260</u>	<u>100.00</u>	<u>0.70</u>	<u>18.82</u>	<u>76.76</u>	<u>0.75</u>	<u>2.57</u>
1) Agricultura, silvicultura, caza y pesca	268	100.00	3.73	36.57	50.00	9.70	0.00
2) Explotación de minas y canteras	27	100.00	0.00	3.70	96.30	0.00	0.00
3) Industria tradicional	1 105	100.00	0.27	38.73	60.46	0.27	0.27
4) Industria intermedia	107	100.00	0.93	5.61	93.46	0.00	0.00
5) Industria mecánica	19	100.00	0.00	5.26	89.48	5.26	0.00
6) Construcción	13	100.00	7.69	0.00	92.31	0.00	0.00
7) Electricidad, gas, agua y servicios sanitarios	4	100.00	0.00	0.00	100.00	0.00	0.00
8) Comercio	608	100.00	1.48	54.61	42.11	1.64	0.16
9) Seguros, bancos, bienes inmuebles y servicios gubernamentales	167	100.00	0.60	0.60	98.80	0.00	0.00
10) Transporte	71	100.00	2.82	1.41	95.77	0.00	0.00
11) Servicios personales	2 690	100.00	0.45	8.18	91.22	0.15	0.00
12) Otros servicios	924	100.00	0.54	8.66	90.58	0.11	0.11
13) Actividades no bien especificadas y no se aplica	257	100.00	0.00	3.89	24.90	0.78	70.43

CEPAL-UNICEF, Programa análisis censal, (OMUECE).

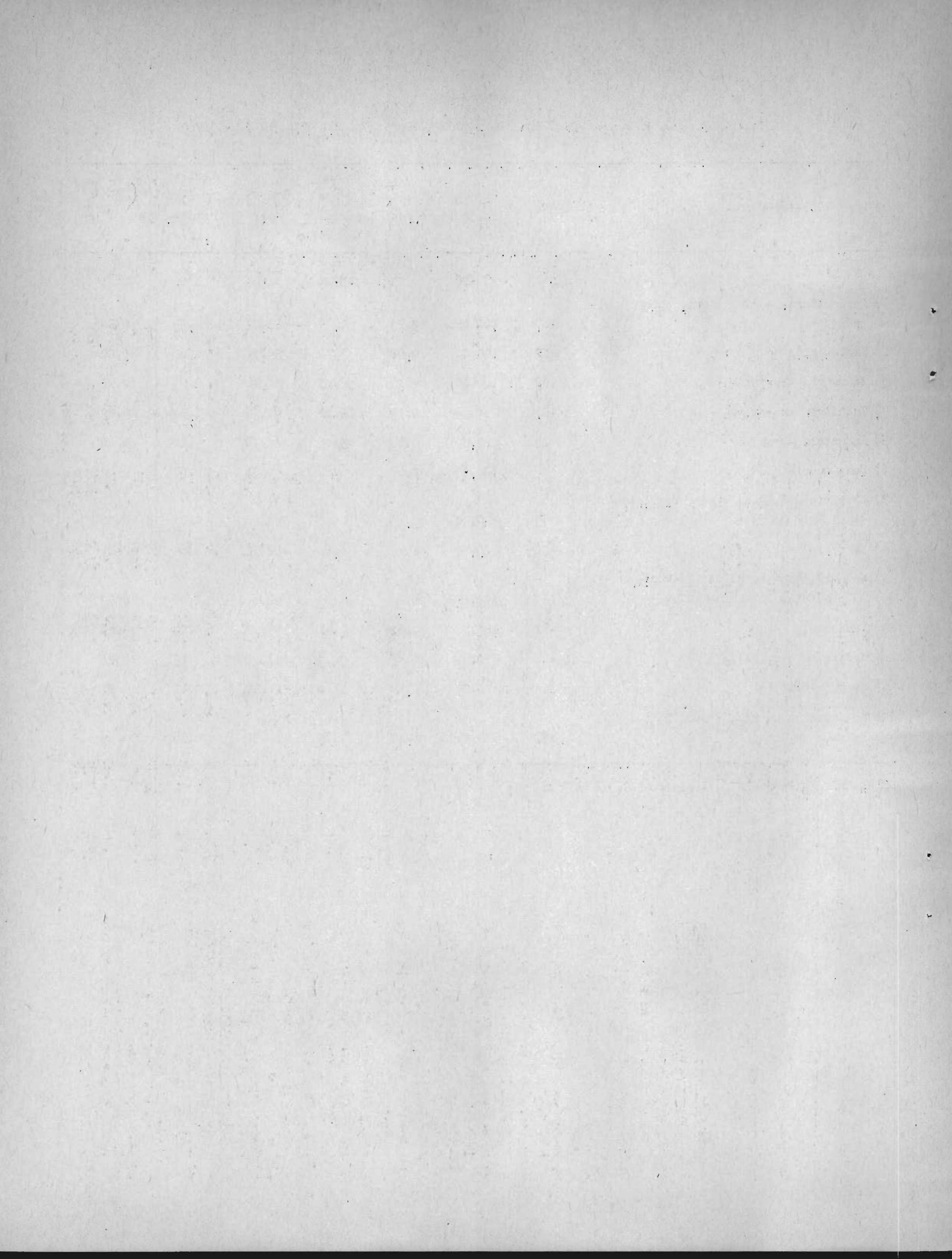

CHILE: ESTRATOS OCUPACIONALES SEGUN SEXO PARA TOD

Estratos ocupacionales	País			Total
	Total	Hombres	Mujeres	
<u>Total</u>	<u>28 349</u>	<u>22 089</u>	<u>6 260</u>	<u>7 769</u>
	<u>100.00</u>	<u>100.00</u>	<u>100.00</u>	<u>100.00</u>
<u>I. Estratos ocupacionales medios y altos en ocupaciones secundarias y terciarias</u>	<u>19.60</u>	<u>17.00</u>	<u>28.80</u>	<u>31.40</u>
Subtotal categorías a, b, c y d	7.20	5.60	12.50	11.00
a) Empleadores de comercio, industria y servicios	0.90	0.90	0.50	1.50
b) Personal de dirección de comercio, industria y servicios	1.40	1.60	0.90	2.10
c) Profesionales y semiprofesionales libres	0.60	0.50	0.70	1.10
d) Profesionales dependientes	4.30	2.60	10.40	6.30
Subtotal categorías e y f	12.40	11.40	16.30	20.40
e) Actividades por cuenta propia del comercio	3.60	3.30	4.60	4.30
f) Empleados, vendedores y personal subalterno de industria, comercio y servicios	8.80	8.10	11.70	16.10
<u>II. Estratos ocupacionales bajos en actividades secundarias</u>	<u>31.30</u>	<u>24.30</u>	<u>20.50</u>	<u>40.90</u>
a) Trabajadores asalariados	25.20	28.70	12.60	33.80
b) Trabajadores por cuenta propia y familiar sin remunerar	6.10	5.60	7.90	7.10
<u>III. Estratos ocupacionales bajos en actividades terciarias</u>	<u>13.00</u>	<u>4.50</u>	<u>42.70</u>	<u>18.80</u>
a) Trabajadores de servicio asalariado	11.90	4.10	39.20	17.70
b) Trabajadores de servicios por cuenta propia y familiar no remunerado	1.10	0.40	3.50	1.40
<u>IV. Estratos ocupacionales medios y altos en actividades primarias</u>	<u>0.40</u>	<u>0.50</u>	<u>0.20</u>	<u>0.10</u>
a) Empleadores agrícolas y en actividades extractivas	0.40	0.50	0.20	0.10
<u>V. Estratos ocupacionales bajos en actividades primarias y extractivas</u>	<u>28.80</u>	<u>35.90</u>	<u>4.10</u>	<u>1.90</u>
a) Asalariado rural	20.90	26.30	2.10	1.50
b) Trabajadores por cuenta propia, no empleadores y familiar no remunerado	7.90	9.60	2.00	0.40
<u>VI. Otros (residuales)</u>	<u>6.90</u>	<u>7.80</u>	<u>3.70</u>	<u>6.90</u>
a)	6.90	7.80	3.70	6.90

D EL PAIS, CAPITAL, ZONA URBANA Y ZONA RURAL, 1960

Capital		Zona urbana			Zona rural		
Hombres	Mujeres	Total	Hombres	Mujeres	Total	Hombres	Mujeres
<u>5 119</u>	<u>2 650</u>	<u>11 236</u>	<u>8 396</u>	<u>2 840</u>	<u>9 344</u>	<u>8 574</u>	<u>770</u>
<u>100.00</u>	<u>100.00</u>	<u>100.00</u>	<u>100.00</u>	<u>100.00</u>	<u>100.00</u>	<u>100.00</u>	<u>100.00</u>
<u>31.60</u>	<u>30.90</u>	<u>24.20</u>	<u>21.90</u>	<u>31.20</u>	<u>4.20</u>	<u>3.50</u>	<u>12.90</u>
10.40	12.10	8.80	7.20	14.20	2.00	1.40	8.10
1.90	0.70	0.90	1.10	0.50	0.20	0.20	0.30
2.80	0.70	1.80	2.10	1.10	0.40	0.30	0.60
1.20	0.90	0.70	0.70	0.80	0.00	0.00	0.00
4.50	9.80	5.40	3.30	11.80	1.40	0.90	7.20
21.20	18.80	15.40	14.70	17.00	2.20	2.10	4.20
4.80	3.50	5.20	4.80	6.40	1.10	1.10	1.80
16.40	15.30	10.20	9.90	10.60	1.10	1.00	2.40
<u>49.70</u>	<u>23.70</u>	<u>39.20</u>	<u>45.90</u>	<u>19.60</u>	<u>13.80</u>	<u>13.90</u>	<u>12.70</u>
42.20	17.40	30.90	37.80	10.40	11.40	12.00	4.00
7.50	6.30	8.30	8.10	9.20	2.40	1.90	8.70
<u>7.10</u>	<u>41.50</u>	<u>15.60</u>	<u>5.90</u>	<u>44.40</u>	<u>4.90</u>	<u>1.70</u>	<u>40.70</u>
6.40	38.90	14.00	5.40	39.50	4.70	1.60	39.40
0.70	2.60	1.60	0.50	4.90	0.20	0.10	1.30
<u>0.20</u>	<u>0.00</u>	<u>0.20</u>	<u>0.20</u>	<u>0.10</u>	<u>1.00</u>	<u>1.00</u>	<u>1.00</u>
0.20	0.00	0.20	0.20	0.10	1.00	1.00	1.00
<u>2.90</u>	<u>0.10</u>	<u>11.80</u>	<u>15.40</u>	<u>1.00</u>	<u>71.60</u>	<u>75.40</u>	<u>29.70</u>
2.30	0.10	9.40	12.30	0.80	50.80	54.10	14.20
0.60	0.00	2.40	3.10	0.20	20.80	21.30	15.50
<u>8.50</u>	<u>3.80</u>	<u>9.00</u>	<u>10.70</u>	<u>3.70</u>	<u>4.50</u>	<u>4.50</u>	<u>3.60</u>
8.50	3.80	9.00	10.70	3.70	4.50	4.50	3.60

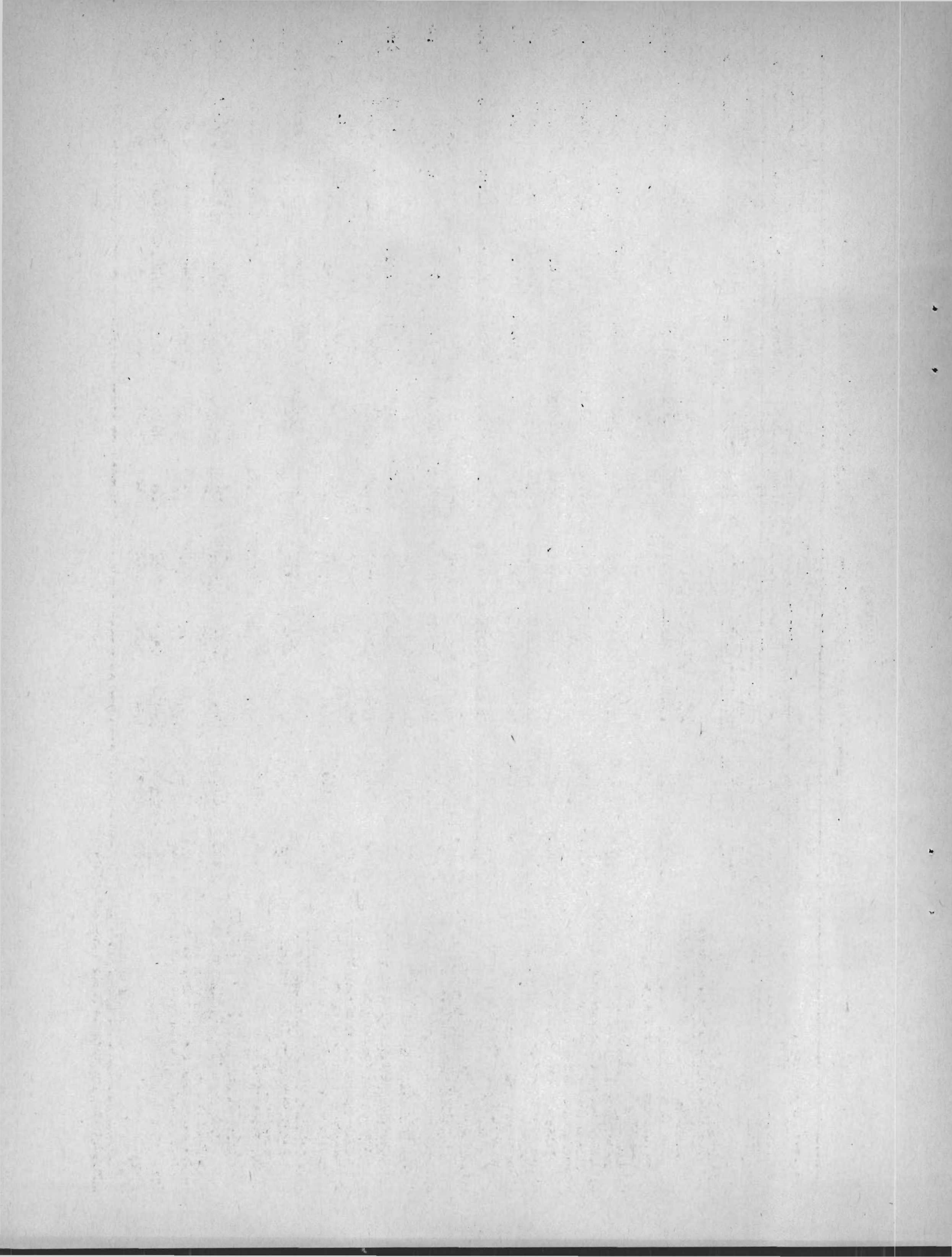

Cuadro 10

CHILE: ESTRATOS OCUPACIONALES SEGUN SEXO Y EDAD, PARA TODO EL PAIS, 1960

Estratos ocupacionales	Menos de 20 años			21-30 años			31-50 años			Más de 50 años		
	Total	Hombres	Mujeres	Total	Hombres	Mujeres	Total	Hombres	Mujeres	Total	Hombres	Mujeres
<u>Total</u>	<u>5 107</u>	<u>3 715</u>	<u>1 392</u>	<u>8 284</u>	<u>6 174</u>	<u>2 110</u>	<u>10 629</u>	<u>8 543</u>	<u>2 086</u>	<u>4 329</u>	<u>3 657</u>	<u>672</u>
	<u>100.00</u>	<u>100.00</u>	<u>100.00</u>	<u>100.00</u>	<u>100.00</u>	<u>100.00</u>	<u>100.00</u>	<u>100.00</u>	<u>100.00</u>	<u>100.00</u>	<u>100.00</u>	<u>100.00</u>
<u>I. Estratos ocupacionales medios y altos en ocupaciones secundarias y terciarias</u>	<u>9.60</u>	<u>9.20</u>	<u>10.70</u>	<u>20.10</u>	<u>16.20</u>	<u>31.60</u>	<u>23.80</u>	<u>20.30</u>	<u>38.00</u>	<u>20.10</u>	<u>18.50</u>	<u>28.60</u>
Subtotal categorías a, b, e y d	1.40	0.80	3.00	7.20	4.80	14.50	9.40	7.50	16.90	8.60	7.80	12.70
a) Empleadores de comercio, industria y servicios	0.00	0.10	-	0.30	0.40	0.30	1.30	1.30	1.00	1.80	1.90	1.20
b) Personal de dirección de comercio, industria y servicios	0.20	0.20	0.10	0.70	0.80	0.60	2.10	2.30	1.10	2.60	2.50	2.70
c) Profesionales y semiprofesionales libres	0.10	0.10	-	0.50	0.50	0.60	0.70	0.60	1.30	0.90	0.90	0.70
d) Profesionales dependientes	1.10	0.40	2.90	5.70	3.10	13.00	5.30	3.30	13.50	3.30	2.50	8.10
Subtotal categorías e y f	8.20	8.40	7.70	12.90	11.40	17.10	14.40	12.80	21.10	11.50	10.70	15.90
e) Actividades por cuenta propia del comercio	1.20	1.40	0.60	2.10	2.00	2.30	5.00	4.30	7.70	6.00	5.20	10.70
f) Empleados, vendedores y personal subalterno de industria, comercio y servicios	7.00	7.00	7.10	10.80	9.40	14.80	9.40	8.50	13.40	5.50	5.50	5.20
<u>II. Estratos ocupacionales bajos en actividades secundarias</u>	<u>22.30</u>	<u>24.60</u>	<u>16.20</u>	<u>35.10</u>	<u>39.50</u>	<u>22.30</u>	<u>33.90</u>	<u>36.90</u>	<u>21.60</u>	<u>28.20</u>	<u>29.60</u>	<u>20.40</u>
a) Trabajadores asalariados	19.50	22.20	12.40	29.70	34.80	14.90	26.80	30.40	12.10	19.40	21.60	7.30
b) Trabajadores por cuenta propia y familiar sin remunerar	2.80	2.40	3.80	5.40	4.70	7.40	7.10	6.50	9.50	8.80	8.00	13.10
<u>III. Estratos ocupacionales bajos en actividades terciarias</u>	<u>19.30</u>	<u>3.90</u>	<u>60.20</u>	<u>14.00</u>	<u>4.70</u>	<u>41.10</u>	<u>10.70</u>	<u>4.00</u>	<u>34.30</u>	<u>9.30</u>	<u>4.10</u>	<u>37.70</u>
a) Trabajadores de servicio asalariado	19.00	3.70	59.60	13.00	4.40	38.00	9.50	4.50	29.90	7.40	3.30	29.60
b) Trabajadores de servicio por cuenta propia y familiar no remunerado	0.30	0.20	0.60	1.00	0.30	3.10	1.20	0.40	4.40	1.90	0.80	8.10
<u>IV. Estratos ocupacionales medios y altos en actividades primarias</u>	<u>0.00</u>	<u>0.00</u>	<u>-</u>	<u>0.20</u>	<u>0.30</u>	<u>-</u>	<u>0.40</u>	<u>0.40</u>	<u>0.20</u>	<u>1.30</u>	<u>1.40</u>	<u>0.70</u>
a) Empleadores agrícolas y en actividades extractivas	0.00	0.00	-	0.20	0.30	-	0.40	0.40	0.20	1.30	1.40	0.70
<u>V. Estratos ocupacionales bajos en actividades primarias y extractivas</u>	<u>30.00</u>	<u>39.80</u>	<u>4.00</u>	<u>24.80</u>	<u>32.60</u>	<u>2.10</u>	<u>27.20</u>	<u>33.00</u>	<u>4.00</u>	<u>38.80</u>	<u>43.90</u>	<u>11.30</u>
a) Asalariado rural	24.90	33.10	2.90	19.50	25.80	1.20	19.30	23.60	2.20	22.50	26.10	3.10
b) Trabajadores por cuenta propia, no empleadores y familiar no remunerado	5.10	6.70	1.10	5.30	6.80	0.90	7.90	9.40	1.80	16.30	17.80	8.20
<u>VI. Otros</u>	<u>18.80</u>	<u>22.50</u>	<u>8.90</u>	<u>5.80</u>	<u>6.70</u>	<u>2.90</u>	<u>4.00</u>	<u>4.50</u>	<u>1.90</u>	<u>2.30</u>	<u>2.50</u>	<u>1.30</u>
a) b)	18.80	22.50	8.90	5.80	6.70	2.90	4.00	4.50	1.90	2.30	2.50	1.30

Cuadro 11

CHILE: DISTRIBUCION DE NIVELES EDUCACIONALES SEGUN
ESTRATOS OCUPACIONALES PARA TODO EL PAIS, 1960

Estratos ocupacionales	Total	Porcen- taje	Años de estudio aprobados						
			Ninguno	1-3	4-6	7-9	10-12	13 y más	No decla- rados
<u>Total</u>	<u>28 349</u>	<u>100.00</u>	<u>14.13</u>	<u>21.28</u>	<u>35.22</u>	<u>12.27</u>	<u>10.04</u>	<u>2.28</u>	<u>4.78</u>
<u>I. Estratos ocupacionales medios y altos en ocupaciones secundarias y terciarias</u>	<u>5 554</u>	<u>100.00</u>	<u>1.78</u>	<u>5.20</u>	<u>20.34</u>	<u>19.00</u>	<u>33.70</u>	<u>10.48</u>	<u>9.49</u>
Subtotal categorías a, b, c y d		100.00	0.73	2.84	12.25	14.02	27.21	22.21	20.74
a) Empleadores de comercio, industria y servicios	242	100.00	1.24	3.72	18.59	22.73	29.75	16.11	7.85
b) Personal de dirección de comercio, industria y servicios	402	100.00	1.99	4.97	21.14	14.92	43.04	8.46	5.47
c) Profesionales y semiprofesionales libres	166	100.00	0.00	3.61	9.64	14.96	21.69	43.97	6.63
d) Profesionales dependientes	1 230	100.00	0.32	1.87	8.45	11.95	22.28	24.96	30.16
Subtotal categorías e y f		100.00	2.39	6.57	25.04	21.88	37.49	3.67	2.96
e) Actividades por cuenta propia del comercio	1 026	100.00	6.43	14.62	39.18	19.20	15.98	1.75	2.83
f) Empleados, vendedores y personal subalterno de industria, comercio y servicios	2 488	100.00	0.72	3.26	19.21	22.99	46.94	4.46	3.01
<u>II. Estratos ocupacionales bajos en actividades secundarias</u>	<u>8 871</u>	<u>100.00</u>	<u>7.39</u>	<u>19.05</u>	<u>48.67</u>	<u>15.76</u>	<u>5.66</u>	<u>0.12</u>	<u>3.34</u>
a) Trabajadores asalariados	7 146	100.00	7.30	19.49	49.55	15.07	4.97	0.10	3.51
b) Trabajadores por cuenta propia y familiar sin remunerar	1 725	100.00	7.77	17.22	45.04	18.61	8.52	0.23	2.61
<u>III. Estratos ocupacionales bajos en actividades terciarias</u>	<u>3 676</u>	<u>100.00</u>	<u>14.39</u>	<u>27.75</u>	<u>42.44</u>	<u>8.95</u>	<u>2.83</u>	<u>0.08</u>	<u>3.50</u>
a) Trabajadores de servicio asalariado	3 372	100.00	13.79	27.99	43.09	8.75	2.79	0.09	3.50
b) Trabajadores de servicio por cuenta propia y familiar no remunerado	304	100.00	21.05	25.00	35.20	11.18	3.29	0.00	4.28
<u>IV. Estratos ocupacionales medios y altos en actividades primarias</u>	<u>123</u>	<u>100.00</u>	<u>6.50</u>	<u>14.63</u>	<u>19.52</u>	<u>19.52</u>	<u>26.83</u>	<u>4.06</u>	<u>8.94</u>
a) Empleadores agrícolas y en actividades extractivas	123	100.00	6.50	14.63	19.56	19.52	26.83	4.06	8.94
<u>V. Estratos ocupacionales bajos en actividades primarias y extra-activas</u>	<u>8 167</u>	<u>100.00</u>	<u>30.78</u>	<u>33.88</u>	<u>27.18</u>	<u>3.01</u>	<u>1.57</u>	<u>0.27</u>	<u>3.31</u>
a) Asalariado rural	5 920	100.00	33.33	32.57	27.20	2.45	0.95	0.12	3.38
b) Trabajadores por cuenta propia, no empleadores y familiar no remunerado	2 247	100.00	24.08	37.34	27.10	4.49	3.20	0.67	3.11
<u>VI. Otros</u>	<u>1 958</u>	<u>100.00</u>	<u>10.27</u>	<u>12.67</u>	<u>37.38</u>	<u>21.76</u>	<u>10.52</u>	<u>1.17</u>	<u>6.18</u>
a)	1 958	100.00	10.27	12.67	37.38	21.76	10.52	1.17	6.18

Cuadro 12

CHILE: DISTRIBUCION DE NIVELES EDUCACIONALES SEGUN ESTRATOS OCUPACIONALES PARA CAPITAL, 1960

Estratos ocupacionales	Total	Porcen- taje	Años de estudio aprobados						
			Ninguno	1-3	4-6	7-9	10-12	13 y más	No decla- rados
<u>Total</u>	<u>7 769</u>	<u>100.00</u>	<u>5.52</u>	<u>12.99</u>	<u>37.60</u>	<u>17.08</u>	<u>16.73</u>	<u>4.56</u>	<u>4.52</u>
<u>I. Estratos ocupacionales medios y altos en ocupaciones secundarias y terciarias</u>	<u>2 438</u>	<u>100.00</u>	<u>0.90</u>	<u>3.40</u>	<u>17.39</u>	<u>19.36</u>	<u>38.80</u>	<u>13.17</u>	<u>6.97</u>
Subtotal categorías a, b, c y d		100.00	0.12	1.76	11.02	14.29	29.43	28.60	14.89
a) Empleadores de comercio, industria y servicios	117	100.00	0.00	3.42	12.82	24.79	29.91	18.80	10.26
b) Personal de dirección de comercio, industria y servicios	161	100.00	0.62	0.62	15.53	14.91	52.17	10.56	5.59
c) Profesionales y semiprofesionales libres	82	100.00	0.00	3.66	6.10	10.97	26.83	46.34	6.10
d) Profesionales dependientes	493	100.00	0.00	1.42	9.94	11.97	22.31	33.87	20.49
Subtotal categorías e y f		100.00	1.32	4.29	20.82	22.15	43.85	4.86	2.71
e) Actividades por cuenta propia del comercio	337	100.00	5.04	11.87	35.91	21.07	21.36	2.37	2.37
f) Empleados, vendedores y personal subalterno de industria, comercio y servicios	1 248	100.00	0.32	2.24	16.75	22.44	49.92	5.53	2.80
<u>II. Estratos ocupacionales bajos en actividades secundarias</u>	<u>3 175</u>	<u>100.00</u>	<u>5.54</u>	<u>16.44</u>	<u>49.89</u>	<u>18.33</u>	<u>6.58</u>	<u>0.19</u>	<u>3.02</u>
a) Trabajadores asalariados	2 621	100.00	5.46	16.83	50.89	17.66	5.88	0.15	3.13
b) Trabajadores por cuenta propia y familiar sin remunerar	554	100.00	5.95	14.62	45.13	21.48	9.93	0.36	2.53
<u>III. Estratos ocupacionales bajos en actividades terciarias</u>	<u>1 462</u>	<u>100.00</u>	<u>11.22</u>	<u>26.20</u>	<u>44.60</u>	<u>10.53</u>	<u>3.69</u>	<u>0.07</u>	<u>3.69</u>
a) Trabajadores de servicio asalariado	1 357	100.00	10.76	26.53	44.73	10.46	3.61	0.07	3.83
b) Trabajadores de servicio por cuenta propia y familiar no remunerado	105	100.00	17.14	21.90	42.86	11.43	4.76	0.00	1.90
<u>IV. Estratos ocupacionales medios y altos en actividades primarias</u>	<u>2</u>	<u>100.00</u>	<u>0.00</u>	<u>11.11</u>	<u>0.00</u>	<u>0.00</u>	<u>55.55</u>	<u>22.22</u>	<u>11.11</u>
a) Empleadores agrícolas y en actividades extractivas	9	100.00	0.00	11.11	0.00	0.00	55.55	22.22	11.11
<u>V. Estratos ocupacionales bajos en actividades primarias y extractivas</u>	<u>150</u>	<u>100.00</u>	<u>19.33</u>	<u>20.00</u>	<u>40.67</u>	<u>6.00</u>	<u>8.67</u>	<u>3.33</u>	<u>2.00</u>
a) Asalariado rural	116	100.00	23.28	21.55	41.38	6.03	3.45	2.59	1.72
b) Trabajadores por cuenta propia, no empleadores y familiar no remunerado	34	100.00	5.88	14.71	38.24	5.88	26.47	5.88	2.94
<u>VI. Otros</u>	<u>535</u>	<u>100.00</u>	<u>7.10</u>	<u>12.71</u>	<u>37.39</u>	<u>20.56</u>	<u>13.64</u>	<u>3.55</u>	<u>5.05</u>
a)	535	100.00	7.10	12.71	37.39	20.56	13.64	3.55	5.05

CEPAL-UNICEF, Programa análisis censal, (OMUECE).

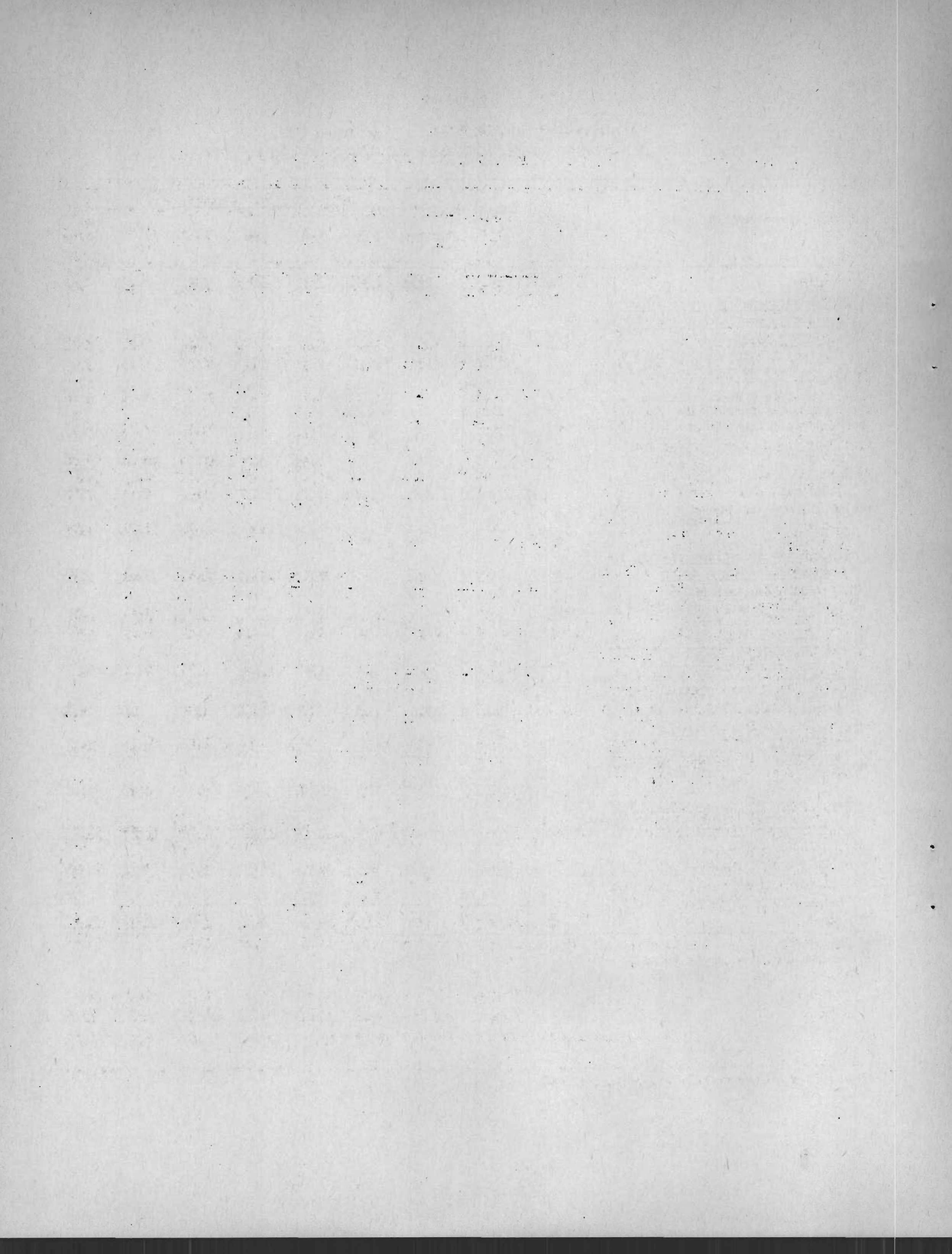

Cuadro 13

CHILE: DISTRIBUCION DE NIVELES EDUCACIONALES SEGUN
ESTRATOS OCUPACIONALES PARA ZONA URBANA, 1960

Estratos ocupacionales	Total	Porcen- taje	Años de estudio aprobados						
			Ninguno	1-3	4-6	7-9	10-12	13 y más	No decla- rados
Total	11 236	100.00	8.19	16.87	39.82	15.45	11.78	2.27	5.62
I. Estratos ocupacionales medios y altos en ocupaciones secundarias y terciarias	2 721	100.00	1.91	5.55	22.42	19.48	31.31	8.78	10.55
Subtotal categorías a,b,c y d		100.00	0.80	2.99	12.87	14.17	26.96	18.76	23.45
a) Empleadores de comercio, industria y servicios	106	100.00	0.94	3.77	21.70	23.58	31.13	13.21	5.66
b) Personal de dirección de comercio, industria y servicios	207	100.00	2.42	6.76	24.15	14.01	39.13	7.25	6.28
c) Profesionales y semiprofesionales libres	80	100.00	0.00	3.75	12.50	18.75	17.50	40.00	7.50
d) Profesionales dependientes	609	100.00	0.33	1.48	7.55	11.99	23.32	20.85	34.48
Subtotal categorías e y f		100.00	2.50	7.04	27.98	22.57	33.86	2.97	3.02
e) Actividades por cuenta propia del comercio	582	100.00	5.84	13.57	41.41	19.93	14.78	1.72	2.75
f) Empleados, vendedores y personal subalterno de industria, comercio y servicios	1 137	100.00	0.88	3.69	21.11	23.92	43.62	3.61	3.17
II. Estratos ocupacionales bajos en actividades secundarias	4 408	100.00	6.40	18.35	49.91	15.77	5.92	0.11	3.54
a) Trabajadores asalariados	3 465	100.00	6.46	19.05	50.71	14.83	5.11	0.09	3.75
b) Trabajadores por cuenta propia y familiar sin remunerar	943	100.00	6.15	15.80	46.98	19.19	8.91	0.21	2.76
III. Estratos ocupacionales bajos en actividades terciarias	1 757	100.00	14.57	27.55	42.80	8.76	2.67	0.06	3.59
a) Trabajadores de servicio asalariado	1 573	100.00	13.35	27.78	44.18	8.58	2.67	0.06	3.37
b) Trabajadores de servicio por cuenta propia y familiar no remunerado	184	100.00	25.00	25.54	30.98	10.33	2.72	0.00	5.43
IV. Estratos ocupacionales medios y altos en actividades primarias	19	100.00	0.00	0.00	15.79	31.58	21.05	10.53	21.05
a) Empleadores agrícolas y en actividades extractivas	19	100.00	0.00	0.00	15.79	31.58	21.05	10.53	21.05
V. Estratos ocupacionales bajos en actividades primarias y extractivas	1 324	100.00	21.52	26.74	38.82	6.19	3.10	0.38	3.25
a) Asalariado rural	1 054	100.00	22.58	29.69	38.14	4.74	1.33	0.19	3.32
b) Trabajadores por cuenta propia, no empleadores y familiar no remunerado	270	100.00	17.41	15.19	41.48	11.85	10.00	1.11	2.96
VI. Otros	1 007	100.00	4.47	9.73	39.22	26.71	11.82	0.30	7.75
a)	1 007	100.00	4.47	9.73	39.22	26.71	11.82	0.30	7.75

Cuadro 14

CHILE: DISTRIBUCION DE NIVELES EDUCACIONALES SEGUN
ESTRATOS OCUPACIONALES PARA ZONA RURAL, 1960

Estratos ocupacionales	Total	Porcen- taje	Años de estudio aprobados						13 y más	No decla- rados
			Ninguno	1-3	4-6	7-9	10-12			
<u>Total</u>	<u>9 344</u>	<u>100.00</u>	<u>28.45</u>	<u>32.63</u>	<u>27.70</u>	<u>4.44</u>	<u>2.38</u>	<u>0.40</u>	<u>4.00</u>	
<u>I. Estratos ocupacionales medios y altos en ocupaciones secundarias y terciarias</u>	<u>395</u>	<u>100.00</u>	<u>6.33</u>	<u>13.92</u>	<u>24.30</u>	<u>13.42</u>	<u>18.73</u>	<u>5.57</u>	<u>17.72</u>	
Subtotal categorías a, b, c y d		100.00	3.24	7.03	14.59	12.43	18.39	11.35	32.97	
a) Empleadores de comercio, industria y servicios	19	100.00	10.53	5.26	36.84	5.26	21.05	15.79	5.26	
b) Personal de dirección de comercio, industria y servicios	34	100.00	5.88	14.71	29.41	20.59	23.53	5.88	0.00	
c) Profesionales y semiprofesionales libres	4	100.00	0.00	0.00	25.00	0.00	0.00	75.00	0.00	
d) Profesionales dependientes	128	100.00	1.56	5.47	7.03	11.72	17.19	10.16	46.87	
Subtotal categorías e y f		100.00	9.05	20.00	32.86	14.29	19.05	0.47	4.28	
e) Actividades por cuenta propia del comercio	107	100.00	14.02	28.97	37.38	9.35	5.61	0.00	4.67	
f) Empleados, vendedores y personal subalterno de industria, comercio y servicios	103	100.00	3.88	10.68	28.16	19.42	33.01	0.97	3.88	
<u>II. Estratos ocupacionales bajos en actividades secundarias</u>	<u>1 288</u>	<u>100.00</u>	<u>15.37</u>	<u>27.87</u>	<u>41.46</u>	<u>9.39</u>	<u>2.42</u>	<u>0.00</u>	<u>3.42</u>	
a) Trabajadores asalariados	1 060	100.00	14.62	27.55	42.45	9.43	2.26	0.00	3.68	
b) Trabajadores por cuenta propia y familiar sin remunerar	228	100.00	18.86	29.39	36.84	9.21	3.51	0.00	2.19	
<u>III. Estratos ocupacionales bajos en actividades terciarias</u>	<u>457</u>	<u>100.00</u>	<u>23.85</u>	<u>33.48</u>	<u>34.14</u>	<u>4.59</u>	<u>0.66</u>	<u>0.22</u>	<u>3.06</u>	
a) Trabajadores de servicio asalariado	442	100.00	24.66	33.26	34.16	4.07	0.68	0.23	2.94	
b) Trabajadores de servicio por cuenta propia y familiar no remunerado	15	100.00	0.00	40.00	33.33	20.00	0.00	0.00	6.67	
<u>IV. Estratos ocupacionales medios y altos en actividades primarias</u>	<u>95</u>	<u>100.00</u>	<u>8.42</u>	<u>17.89</u>	<u>22.10</u>	<u>18.95</u>	<u>25.26</u>	<u>1.05</u>	<u>6.32</u>	
a) Empleadores agrícolas y en actividades extractivas	95	100.00	8.42	17.89	22.10	18.95	25.26	1.05	6.32	
<u>V. Estratos ocupacionales bajos en actividades primarias y extractivas</u>	<u>6 693</u>	<u>100.00</u>	<u>32.87</u>	<u>35.60</u>	<u>24.58</u>	<u>2.32</u>	<u>1.11</u>	<u>0.18</u>	<u>3.34</u>	
a) Asalariado rural	4 750	100.00	35.96	33.47	24.44	1.85	0.80	0.04	3.43	
b) Trabajadores por cuenta propia, no empleadores y familiar no remunerado	1 943	100.00	25.32	40.81	24.91	3.45	1.85	0.51	3.14	
<u>VI. Otros</u>	<u>416</u>	<u>100.00</u>	<u>28.36</u>	<u>19.71</u>	<u>32.93</u>	<u>11.30</u>	<u>3.61</u>	<u>0.24</u>	<u>3.85</u>	
a)	416	100.00	28.36	19.71	32.93	11.30	3.61	0.24	3.85	

CEPAL-UNICEF, Programa análisis censal, (OMUECE).

Cuadro 15

CHILE: DISTRIBUCION DE NIVELES EDUCACIONALES SEGUN ESTRATOS
OCUPACIONALES PARA POBLACION MASCULINA PARA PAIS

Estratos ocupacionales	Total	Porcen- taje	Años de estudio aprobados						
			Ninguno	1-3	4-6	7-9	10-12	13 y más	No decla- rados
<u>Total</u>	<u>22 089</u>	<u>100.00</u>	<u>15.02</u>	<u>21.76</u>	<u>35.24</u>	<u>12.19</u>	<u>9.22</u>	<u>2.28</u>	<u>4.29</u>
<u>I. Estratos ocupacionales medios y altos en ocupaciones secundarias y terciarias</u>	<u>3 754</u>	<u>100.00</u>	<u>1.84</u>	<u>5.65</u>	<u>22.16</u>	<u>18.94</u>	<u>32.63</u>	<u>11.93</u>	<u>6.85</u>
Subtotal categorías a, b, e y d	1 254	100.00	0.80	3.19	13.64	13.00	27.19	27.35	14.83
a) Empleadores de comercio, industria y servicios	208	100.00	0.96	3.37	17.31	19.71	32.69	16.83	9.13
b) Personal de dirección de comercio, industria y servicios	346	100.00	1.44	4.34	21.68	14.45	43.64	9.83	4.62
e) Profesionales y semiprofesionales libres	121	100.00	0.00	2.48	9.09	12.40	19.83	52.07	4.13
d) Profesionales dependientes	579	100.00	0.52	2.59	8.46	9.84	16.93	36.44	25.22
Subtotal categorías e y f	2 500	100.00	2.36	6.88	26.44	21.92	35.36	4.20	2.84
e) Actividades por cuenta propia del comercio	737	100.00	5.83	13.43	38.68	19.68	17.23	2.44	2.71
f) Empleados, vendedores y personal subalterno de industria, comercio y servicios	1 763	100.00	0.91	4.14	21.33	22.86	42.94	4.93	2.89
<u>II. Estratos ocupacionales bajos en actividades secundarias</u>	<u>7 587</u>	<u>100.00</u>	<u>7.57</u>	<u>19.70</u>	<u>48.10</u>	<u>15.51</u>	<u>5.48</u>	<u>0.13</u>	<u>3.51</u>
a) Trabajadores asalariados	6 358	100.00	7.55	19.88	48.76	15.08	5.05	0.09	3.59
b) Trabajadores por cuenta propia y familiar sin remunerar	1 229	100.00	7.65	18.80	44.67	17.74	7.73	0.32	3.09
<u>III. Estratos ocupacionales bajos en actividades terciarias</u>	<u>1 003</u>	<u>100.00</u>	<u>5.58</u>	<u>17.85</u>	<u>48.15</u>	<u>16.85</u>	<u>7.18</u>	<u>0.20</u>	<u>4.19</u>
a) Trabajadores de servicio asalariado	918	100.00	5.23	17.54	47.92	17.32	7.52	0.22	4.25
b) Trabajadores de servicio por cuenta propia y familiar no remunerado	85	100.00	9.41	21.18	50.59	11.76	3.53	0.00	3.53
<u>IV. Estratos ocupacionales medios y altos en actividades primarias</u>	<u>113</u>	<u>100.00</u>	<u>4.42</u>	<u>15.04</u>	<u>18.59</u>	<u>19.48</u>	<u>28.32</u>	<u>4.42</u>	<u>9.73</u>
a) Empleadores agrícolas y en actividades extractivas	113	100.00	4.42	15.04	18.59	19.48	28.32	4.42	9.73
<u>V. Estratos ocupacionales bajos en actividades primarias y extractivas</u>	<u>7 908</u>	<u>100.00</u>	<u>30.73</u>	<u>33.88</u>	<u>27.22</u>	<u>3.07</u>	<u>1.54</u>	<u>0.27</u>	<u>3.29</u>
a) Asalariado rural	5 787	100.00	33.19	32.60	27.25	2.49	0.93	0.12	3.42
b) Trabajadores por cuenta propia, no empleadores y familiar no remunerado	2 121	100.00	24.00	37.38	27.16	4.67	3.21	0.66	2.92
<u>VI. Otros</u>	<u>1 724</u>	<u>100.00</u>	<u>10.61</u>	<u>13.05</u>	<u>37.54</u>	<u>21.46</u>	<u>9.80</u>	<u>1.04</u>	<u>6.50</u>
a)	1 724	100.00	10.61	13.05	37.54	21.46	9.80	1.04	6.50

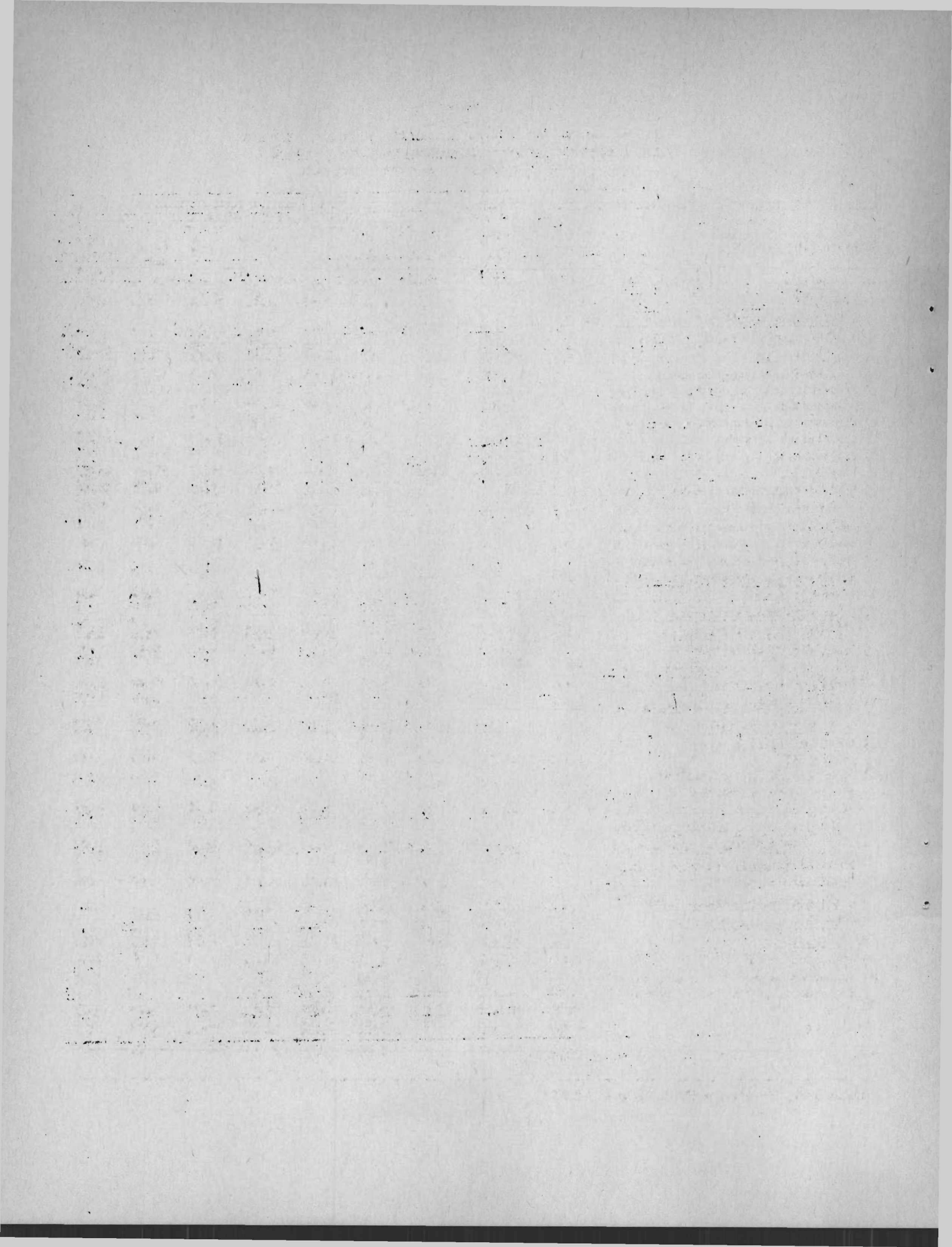

Cuadro 16

CHILE: DISTRIBUCION DE NIVELES EDUCACIONALES SEGUN ESTRATOS
OCUPACIONALES PARA POBLACION FEMENINA PARA PAIS

Estratos ocupacionales	Total	Porcen- taje	Años de estudio aprobados						
			Ninguno	1-3	4-6	7-9	10-12	13 y más	No decla- rados
<u>Total</u>	<u>6 260</u>	<u>100.00</u>	<u>11.02</u>	<u>19.57</u>	<u>35.12</u>	<u>12.56</u>	<u>12.94</u>	<u>2.27</u>	<u>6.52</u>
<u>I. Estratos ocupacionales medios y altos en ocupaciones secundarias y terciarias</u>	<u>1 800</u>	<u>100.00</u>	<u>1.67</u>	<u>4.28</u>	<u>16.56</u>	<u>19.11</u>	<u>35.94</u>	<u>7.44</u>	<u>15.00</u>
Subtotal categorías a,b,c y d	786	100.00	0.64	2.29	10.05	15.65	27.23	13.99	30.15
a) Empleadores de comercio, industria y servicios	34	100.00	2.94	5.88	26.47	41.19	11.76	11.76	0.00
b) Personal de dirección de comercio, industria y servicios	56	100.00	5.36	8.93	17.86	17.86	39.28	0.00	10.71
c) Profesionales y semiprofesionales libres	45	100.00	0.00	6.67	11.11	20.00	26.67	22.22	13.33
d) Profesionales dependientes	651	100.00	0.15	1.23	8.45	13.82	27.04	14.75	34.56
Subtotal categorías e y f	1 014	100.00	2.47	5.82	21.60	21.79	42.70	2.37	3.25
e) Actividades por cuenta propia del comercio	289	100.00	7.96	17.65	40.49	17.99	12.80	0.00	3.11
f) Empleados, vendedores y personal subalterno de industria, comercio y servicios	725	100.00	0.28	1.10	14.07	23.31	54.62	3.31	3.31
<u>II. Estratos ocupacionales bajos en actividades secundarias</u>	<u>1 284</u>	<u>100.00</u>	<u>6.39</u>	<u>15.19</u>	<u>52.09</u>	<u>17.21</u>	<u>6.70</u>	<u>0.08</u>	<u>2.94</u>
a) Trabajadores asalariados	788	100.00	5.33	16.37	55.97	14.97	4.31	0.13	2.92
b) Trabajadores por cuenta propia y familiar sin remunerar	496	100.00	8.06	13.31	45.97	20.77	10.48	0.00	1.41
<u>III. Estratos ocupacionales bajos en actividades terciarias</u>	<u>2 673</u>	<u>100.00</u>	<u>17.69</u>	<u>31.46</u>	<u>40.29</u>	<u>5.99</u>	<u>1.20</u>	<u>0.04</u>	<u>3.33</u>
a) Trabajadores de servicio asalariado	2 454	100.00	16.99	31.91	41.28	5.54	1.02	0.04	3.22
b) Trabajadores de servicio por cuenta propia y familiar no remunerado	219	100.00	25.57	26.48	29.22	10.96	3.20	0.00	4.57
<u>IV. Estratos ocupacionales medios y altos en actividades primarias</u>	<u>10</u>	<u>100.00</u>	<u>30.00</u>	<u>10.00</u>	<u>30.00</u>	<u>20.00</u>	<u>10.00</u>	<u>0.00</u>	<u>0.00</u>
a) Empleadores agrícolas y en actividades extractivas	10	100.00	30.00	10.00	30.00	20.00	10.00	0.00	0.00
<u>V. Estratos ocupacionales bajos en actividades primarias y extractivas</u>	<u>259</u>	<u>100.00</u>	<u>32.43</u>	<u>33.97</u>	<u>25.87</u>	<u>1.16</u>	<u>2.32</u>	<u>0.39</u>	<u>3.86</u>
a) Asalariado rural	133	100.00	39.10	31.59	25.50	0.75	1.50	0.00	1.50
b) Trabajadores por cuenta propia, no empleadores y familiar no remunerado	126	100.00	25.40	36.51	26.19	1.59	3.17	0.79	6.35
<u>VI. Otros</u>	<u>234</u>	<u>100.00</u>	<u>7.69</u>	<u>9.83</u>	<u>36.32</u>	<u>23.93</u>	<u>16.24</u>	<u>2.14</u>	<u>3.85</u>
a)	234	100.00	7.69	9.83	36.32	23.93	16.24	2.14	3.85

Cuadro 17

CHILE: DISTRIBUCION DE MIGRANTES Y NO MIGRANTES SEGUN ESTRATO
OCUPACIONAL PARA CAPITAL Y ZONA URBANA, 1960

Estratos ocupacionales	Capital			Urbana		
	Total	Migrantes	No mi- grantes	Total	Migrantes	No mi- grantes
<u>Total</u>	<u>6 832</u>	<u>4 219</u>	<u>2 613</u>	<u>9 949</u>	<u>5 057</u>	<u>4 892</u>
	<u>100.00</u>	<u>100.00</u>	<u>100.00</u>	<u>100.00</u>	<u>100.00</u>	<u>100.00</u>
<u>I. Estratos ocupacionales medios y altos en ocupaciones secundarias y terciarias</u>	<u>31.73</u>	<u>33.66</u>	<u>28.63</u>	<u>24.59</u>	<u>27.74</u>	<u>21.73</u>
Subtotal categorías a, b, c y d	11.11	12.43	8.95	8.93	11.66	6.09
a) Empleadores de comercio, industria y servicios	1.54	1.71	1.26	1.00	1.38	0.59
b) Personal de dirección de comercio, industria y servicios	2.01	2.16	1.76	1.83	2.45	1.19
c) Profesionales y semiprofesionales libres	1.13	1.33	0.80	0.69	0.91	0.47
d) Profesionales dependientes	6.43	7.23	5.13	5.44	6.92	3.84
Subtotal categorías e y f	20.63	21.23	19.67	15.66	15.68	15.64
e) Actividades por cuenta propia del comercio	4.43	4.76	3.90	5.30	5.67	4.91
f) Empleados, vendedores y personal subalterno de industria, comercio y servicios	16.20	16.47	15.77	10.36	10.01	10.73
<u>II. Estratos ocupacionales bajos en actividades secundarias</u>	<u>41.09</u>	<u>35.96</u>	<u>49.36</u>	<u>39.44</u>	<u>37.16</u>	<u>41.81</u>
a) Trabajadores asalariados	33.82	29.91	40.15	30.86	29.07	32.71
b) Trabajadores por cuenta propia y familiar sin remunerar	7.26	6.04	9.22	8.58	8.09	9.10
<u>III. Estratos ocupacionales bajos en actividades terciarias</u>	<u>18.69</u>	<u>22.92</u>	<u>11.86</u>	<u>15.54</u>	<u>16.04</u>	<u>15.02</u>
a) Trabajadores de servicio asalariado	17.34	21.50	10.64	13.91	14.18	13.63
b) Trabajadores de servicio por cuenta propia y familiar no remunerado	1.35	1.42	1.22	1.63	1.86	1.39
<u>IV. Estratos ocupacionales medios y altos en actividades primarias</u>	<u>0.12</u>	<u>0.14</u>	<u>0.08</u>	<u>0.17</u>	<u>0.22</u>	<u>0.12</u>
a) Empleadores agrícolas y en actividades extractivas	0.12	0.14	0.08	0.17	0.22	0.12
<u>V. Estratos ocupacionales bajos en actividades primarias y extractivas</u>	<u>1.71</u>	<u>1.80</u>	<u>1.57</u>	<u>11.87</u>	<u>11.69</u>	<u>12.06</u>
a) Asalariado rural	1.27	1.37	1.11	9.56	9.79	9.32
b) Trabajadores por cuenta propia, no empleadores y familiar no remunerado	0.44	0.43	0.46	2.31	1.90	2.74
<u>VI. Otros</u>	<u>6.66</u>	<u>5.52</u>	<u>8.50</u>	<u>8.39</u>	<u>7.55</u>	<u>9.26</u>
a)	6.66	5.52	8.50	8.39	7.55	9.26

CHILE: ESTRATOS OCUPACIONALES SEGUN NIVELES EDUCACIONALES POR TIEMPO
DE MIGRACION (MENOR DE 4 AÑOS) PARA CAPITAL, 1960

Estratos ocupacionales	Total	Porcen- taje	Años de estudio aprobados						13 y más	No decla- rados
			Ninguno	1-3	4-6	7-9	10-12			
<u>Total</u>	<u>1 517</u>	<u>100.00</u>	<u>7.12</u>	<u>16.35</u>	<u>37.90</u>	<u>15.16</u>	<u>14.24</u>	<u>3.96</u>	<u>5.27</u>	
<u>I. Estratos ocupacionales medios y altos en ocupaciones secundarias y terciarias</u>	<u>407</u>	<u>100.00</u>	<u>0.25</u>	<u>2.70</u>	<u>14.50</u>	<u>19.90</u>	<u>39.55</u>	<u>13.27</u>	<u>9.83</u>	
Subtotal categorías a, b, c y d		100.00	0.00	1.42	11.35	11.35	28.36	26.95	20.57	
a) Empleadores de comercio, industria y servicios	19	100.00	0.00	0.00	7.69	15.38	23.08	30.77	23.08	
b) Personal de dirección de comercio, industria y servicios	18	100.00	0.00	0.00	16.67	22.22	38.88	5.56	16.67	
c) Profesionales y semiprofesionales libres	19	100.00	0.00	10.53	10.53	0.00	36.83	31.58	10.53	
d) Profesionales dependientes	91	100.00	0.00	0.00	10.99	10.99	25.27	29.67	23.08	
Subtotal categorías e y f		100.00	0.38	3.38	16.17	24.44	45.48	6.01	4.14	
e) Actividades por cuenta propia del comercio	47	100.00	2.13	4.26	27.66	29.78	25.53	6.38	4.26	
f) Empleados, vendedores y personal subalterno de industria, comercio y servicios	219	100.00	0.00	3.20	13.70	23.29	49.76	5.94	4.11	
<u>II. Estratos ocupacionales bajos en actividades secundarias</u>	<u>542</u>	<u>100.00</u>	<u>7.20</u>	<u>17.53</u>	<u>49.63</u>	<u>15.68</u>	<u>5.54</u>	<u>0.18</u>	<u>4.24</u>	
a) Trabajadores asalariados	475	100.00	7.58	17.26	50.74	14.32	5.68	0.00	4.42	
b) Trabajadores por cuenta propia y familiar sin remunerar	67	100.00	4.48	19.40	41.79	25.37	4.48	1.49	2.99	
<u>III. Estratos ocupacionales bajos en actividades terciarias</u>	<u>440</u>	<u>100.00</u>	<u>13.18</u>	<u>27.27</u>	<u>45.46</u>	<u>8.64</u>	<u>2.50</u>	<u>0.00</u>	<u>2.95</u>	
a) Trabajadores de servicio asalariado	423	100.00	12.77	26.71	46.10	8.75	2.60	0.00	3.07	
b) Trabajadores de servicio por cuenta propia y familiar no remunerado	17	100.00	23.53	41.18	29.41	5.88	0.00	0.00	0.00	
<u>IV. Estratos ocupacionales medios y altos en actividades primarias</u>	<u>2</u>	<u>100.00</u>	<u>0.00</u>	<u>50.00</u>	<u>0.00</u>	<u>0.00</u>	<u>50.00</u>	<u>0.00</u>	<u>0.00</u>	
a) Empleadores agrícolas y en actividades extractivas	2	100.00	0.00	50.00	0.00	0.00	50.00	0.00	0.00	
<u>V. Estratos ocupacionales bajos en actividades primarias y extractivas</u>	<u>29</u>	<u>100.00</u>	<u>13.79</u>	<u>20.69</u>	<u>44.83</u>	<u>13.79</u>	<u>3.45</u>	<u>3.45</u>	<u>0.00</u>	
a) Asalariado rural	27	100.00	14.81	18.52	48.16	11.11	3.70	3.70	0.00	
b) Trabajadores por cuenta propia, no empleadores y familiar no remunerado	2	100.00	0.00	50.00	0.00	50.00	0.00	0.00	0.00	
<u>VI. Otros</u>	<u>97</u>	<u>100.00</u>	<u>6.19</u>	<u>15.46</u>	<u>35.06</u>	<u>22.68</u>	<u>12.37</u>	<u>4.12</u>	<u>4.12</u>	
a)	97	100.00	6.19	15.46	35.06	22.68	12.37	4.12	4.12	

Cuadro 19

CHILE: ESTRATOS OCUPACIONALES SEGUN NIVELES EDUCACIONALES POR TIEMPO
DE MIGRACION (ENTRE 4 Y 9 AÑOS) PARA CAPITAL, 1960

Estratos ocupacionales	Total	Porcen- taje	Años de estudio aprobados						13 y más	No decla- rados
			Ninguno	1-3	4-6	7-9	10-12			
<u>Total</u>	<u>888</u>	<u>100.00</u>	<u>5.86</u>	<u>15.77</u>	<u>24.00</u>	<u>16.55</u>	<u>18.02</u>	<u>4.28</u>	<u>5.52</u>	
<u>I. Estratos ocupacionales medios y altos en ocupaciones secundarias y terciarias</u>	<u>284</u>	<u>100.00</u>	<u>1.41</u>	<u>2.46</u>	<u>13.73</u>	<u>20.07</u>	<u>41.55</u>	<u>11.27</u>	<u>9.51</u>	
Subtotal categorías a, b, c y d		100.00	0.00	0.94	4.72	15.09	35.85	23.58	19.81	
a) Empleadores de comercio, industria y servicios	14	100.00	0.00	7.14	7.14	21.43	42.86	14.29	7.14	
b) Personal de dirección de comercio, industria y servicios	16	100.00	0.00	0.00	6.25	12.50	62.50	18.75	0.00	
c) Profesionales y semiprofesionales libres	19	100.00	0.00	0.00	5.26	15.79	42.11	31.58	5.26	
d) Profesionales dependientes	57	100.00	0.00	0.00	3.51	14.04	24.56	24.56	33.33	
Subtotal categorías e y f		100.00	2.25	3.37	19.10	23.03	44.94	3.93	3.37	
e) Actividades por cuenta propia del comercio	94	100.00	11.76	11.76	29.42	26.47	14.71	2.94	2.94	
f) Empleados, vendedores y personal subalterno de industria, comercio y servicios	144	100.00	0.00	1.39	16.67	22.22	52.08	4.17	3.47	
<u>II. Estratos ocupacionales bajos en actividades secundarias</u>	<u>390</u>	<u>100.00</u>	<u>5.15</u>	<u>20.60</u>	<u>44.86</u>	<u>20.00</u>	<u>6.06</u>	<u>0.30</u>	<u>3.03</u>	
a) Trabajadores asalariados	279	100.00	5.02	21.86	44.44	21.51	4.66	0.36	2.15	
b) Trabajadores por cuenta propia y familiar sin remunerar	51	100.00	5.88	13.73	47.06	11.76	13.73	0.00	7.84	
<u>III. Estratos ocupacionales bajos en actividades terciarias</u>	<u>209</u>	<u>100.00</u>	<u>10.53</u>	<u>26.79</u>	<u>45.45</u>	<u>8.61</u>	<u>3.83</u>	<u>0.48</u>	<u>4.31</u>	
a) Trabajadores de servicio asalariado	199	100.00	10.55	27.14	45.73	8.04	3.52	0.50	4.52	
b) Trabajadores de servicio por cuenta propia y familiar no remunerado	10	100.00	10.00	20.00	40.00	20.00	10.00	0.00	0.00	
<u>IV. Estratos ocupacionales medios y altos en actividades primarias</u>	<u>1</u>	<u>100.00</u>	<u>0.00</u>	<u>0.00</u>	<u>0.00</u>	<u>0.00</u>	<u>100.00</u>	<u>0.00</u>	<u>0.00</u>	
a) Empleadores agrícolas y en actividades extractivas	1	100.00	0.00	0.00	0.00	0.00	100.00	0.00	0.00	
<u>V. Estratos ocupacionales bajos en actividades primarias y extractivas</u>	<u>11</u>	<u>100.00</u>	<u>18.18</u>	<u>45.46</u>	<u>36.36</u>	<u>0.00</u>	<u>0.00</u>	<u>0.00</u>	<u>0.00</u>	
a) Asalariado rural	8	100.00	25.00	37.50	37.50	0.00	0.00	0.00	0.00	
b) Trabajadores por cuenta propia, no empleadores y familiar no remunerado	3	100.00	0.00	66.67	33.33	0.00	0.00	0.00	0.00	
<u>VI. Otros</u>	<u>53</u>	<u>100.00</u>	<u>13.21</u>	<u>7.55</u>	<u>30.18</u>	<u>11.32</u>	<u>24.53</u>	<u>7.55</u>	<u>5.66</u>	
a)	53	100.00	13.21	7.55	30.18	11.32	24.53	7.55	5.66	

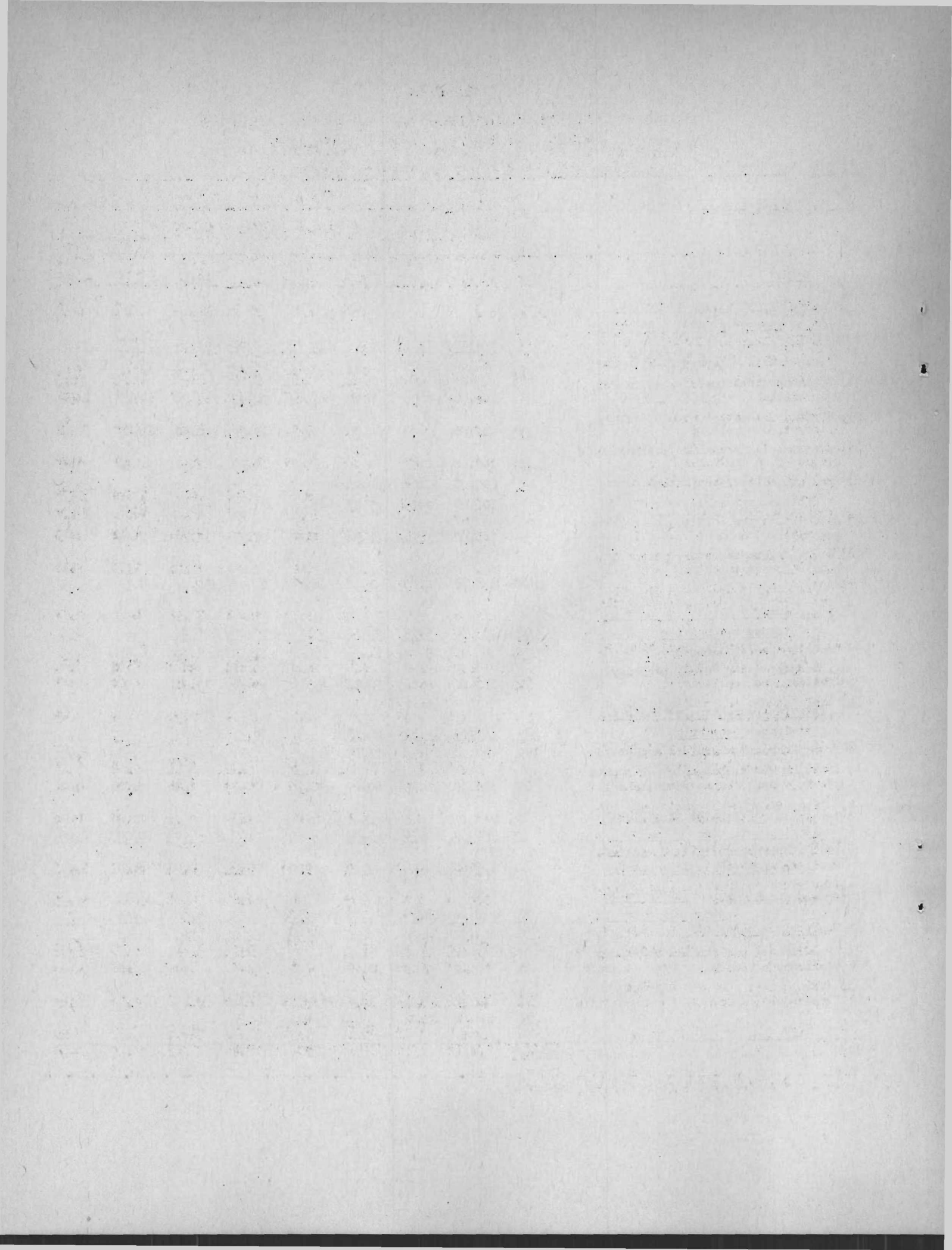

Cuadro 20

CHILE: ESTRATOS OCUPACIONALES SEGUN NIVELES EDUCACIONALES POR
TIEMPO DE MIGRACION (MAYOR DE 9 AÑOS) PARA CAPITAL, 1960

Estratos ocupacionales	Total	Porcen taje	Años de estudio aprobados						13 y más	No decla rados
			Ninguno	1-3	4-6	7-9	10-12			
Total	1 814	100.00	6.01	14.88	34.41	16.04	19.18	5.40	4.08	
I. Estratos ocupacionales medios y altos en ocupaciones secundarias y terciarias										
Subtotal categorías a, b, c y d	729	100.00	0.82	4.94	19.07	17.97	38.14	12.89	6.17	
a) Empleadores de comercio, industria y servicios	45	100.00	0.00	2.22	15.56	24.44	35.55	15.56	6.67	
b) Personal de dirección de comercio, industria y servicios	57	100.00	1.75	1.75	19.30	12.28	56.15	3.51	5.26	
c) Profesionales y semiprofesionales libres	18	100.00	0.00	5.56	0.00	11.11	16.67	61.10	5.56	
d) Profesionales dependientes	157	100.00	0.00	3.18	13.38	13.38	18.47	34.39	17.20	
Subtotal categorías e y f		100.00	1.11	6.19	22.12	19.91	43.81	4.42	2.43	
e) Actividades por cuenta propia del comercio	120	100.00	4.17	16.67	35.82	16.67	22.50	1.67	2.50	
f) Empleados, vendedores y personal subalterno de industria, comercio y servicios	392	100.00	0.00	2.41	17.17	21.08	51.51	5.42	2.41	
II. Estratos ocupacionales bajos en actividades secundarias										
a) Trabajadores asalariados	508	100.00	6.69	20.28	48.81	16.54	5.51	0.00	2.17	
b) Trabajadores por cuenta propia y familiar sin remunerar	137	100.00	4.38	16.79	46.71	20.44	7.30	0.73	3.65	
III. Estratos ocupacionales bajos en actividades terciarias										
a) Trabajadores de servicio asalariado	285	100.00	14.39	29.47	38.94	10.53	2.46	0.00	4.21	
b) Trabajadores de servicio por cuenta propia y familiar no remunerado	33	100.00	18.18	15.15	48.49	9.09	9.09	0.00	0.00	
IV. Estratos ocupacionales medios y altos en actividades primarias										
a) Empleadores agrícolas y en actividades extractivas	3	100.00	0.00	0.00	0.00	0.00	0.00	66.67	33.33	
V. Estratos ocupacionales bajos en actividades primarias y extractivas										
a) Asalariado rural	23	100.00	34.78	26.09	34.78	0.00	4.35	0.00	0.00	
b) Trabajadores por cuenta propia, no empleadores y familiar no remunerado	13	100.00	15.38	7.69	53.85	0.00	23.08	0.00	0.00	
VI. Otros										
a)	83	100.00	7.23	14.46	37.35	18.07	21.69	1.20	0.00	
	83	100.00	7.23	14.46	37.35	18.07	21.69	1.20	0.00	

CEPAL-UNISEF, Programa análisis censal, (CINECE).

Cuadro 21

CHILE: DISTRIBUCION DE ESTRATOS OCUPACIONALES SEGUN NIVELES EDUCACIONALES
POR TIEMPO DE MIGRACION (MENOR DE 4 AÑOS) PARA ZONA URBANA, 1960

Estratos ocupacionales	Total	Porcen- taje	Años de estudio aprobados						
			Ninguno	1-3	4-6	7-9	10-12	13 y más	No decla- rados
<u>Total</u>	<u>1 799</u>	<u>100.00</u>	<u>6.50</u>	<u>17.30</u>	<u>36.20</u>	<u>17.60</u>	<u>12.00</u>	<u>3.70</u>	<u>6.70</u>
<u>I. Estratos ocupacionales medios y altos en ocupaciones secundarias y terciarias</u>	<u>441</u>	<u>100.00</u>	<u>0.90</u>	<u>3.40</u>	<u>15.00</u>	<u>20.00</u>	<u>31.70</u>	<u>14.70</u>	<u>14.30</u>
Subtotal categorías a, b, c y d	211	100.00	0.00	1.40	10.40	13.70	22.80	25.20	26.50
a) Empleados de comercio, industria y servicios	12	100.00	0.00	0.00	33.40	25.00	25.00	8.30	8.30
b) Personal de dirección de comercio, industria y servicios	36	100.00	0.00	2.80	11.10	13.90	47.20	13.90	11.10
c) Profesionales y semiprofesionales libres	15	100.00	0.00	6.70	20.00	20.00	33.30	20.00	0.00
d) Profesionales dependientes	148	100.00	0.00	0.70	7.40	12.20	15.50	29.70	34.50
Subtotal categorías e y f	230	100.00	1.70	5.20	19.10	25.70	40.10	5.20	3.00
e) Actividades por cuenta propia del comercio	63	100.00	3.20	7.90	31.70	25.40	25.40	3.20	3.20
f) Empleados, vendedores y personal subalterno de industria, comercio y servicios	167	100.00	1.20	4.20	14.40	25.70	45.50	6.00	3.00
<u>II. Estratos ocupacionales bajos en actividades secundarias</u>	<u>572</u>	<u>100.00</u>	<u>6.30</u>	<u>20.10</u>	<u>45.60</u>	<u>17.70</u>	<u>6.30</u>	<u>0.20</u>	<u>3.80</u>
a) Trabajadores asalariados	457	100.00	6.30	22.30	44.30	17.30	5.90	0.20	3.70
b) Trabajadores por cuenta propia y familiar sin remunerar	115	100.00	6.10	12.30	51.40	19.10	7.80	0.00	4.30
<u>III. Estratos ocupacionales bajos en actividades terciarias</u>	<u>367</u>	<u>100.00</u>	<u>11.20</u>	<u>25.10</u>	<u>44.70</u>	<u>11.70</u>	<u>2.40</u>	<u>0.00</u>	<u>4.90</u>
a) Trabajadores de servicio asalariado	345	100.00	9.90	25.50	45.50	11.30	2.60	0.00	5.20
b) Trabajadores de servicio por cuenta propia y familiar no remunerado	22	100.00	31.80	18.20	31.80	18.20	0.00	0.00	0.00
<u>IV. Estratos ocupacionales medios y altos en actividades primarias</u>	<u>1</u>	<u>100.00</u>	<u>0.00</u>	<u>0.00</u>	<u>0.00</u>	<u>100.00</u>	<u>0.00</u>	<u>0.00</u>	<u>0.00</u>
a) Empleadores agrícolas y en actividades extractivas	1	100.00	0.00	0.00	0.00	100.00	0.00	0.00	0.00
<u>V. Estratos ocupacionales bajos en actividades primarias y extractivas</u>	<u>188</u>	<u>100.00</u>	<u>15.90</u>	<u>33.50</u>	<u>35.10</u>	<u>5.90</u>	<u>4.80</u>	<u>0.50</u>	<u>4.30</u>
a) Asalariado rural	160	100.00	17.50	35.00	34.40	5.00	3.10	0.00	5.00
b) Trabajadores por cuenta propia, no empleadores y familiar no remunerado	28	100.00	7.10	25.00	39.30	10.70	14.30	3.60	0.00
<u>VI. Otros</u>	<u>230</u>	<u>100.00</u>	<u>2.20</u>	<u>11.70</u>	<u>40.90</u>	<u>31.30</u>	<u>9.60</u>	<u>0.00</u>	<u>4.30</u>
a)	230	100.00	2.20	11.70	40.90	31.30	9.60	0.00	4.30

Cuadro 22

CHILE: DISTRIBUCION DE ESTRATOS OCUPACIONALES SEGUN NIVELES EDUCACIONALES
POR TIEMPO DE MIGRACION (ENTRE 4 Y 9 AÑOS) PARA ZONA URBANA, 1960

Estratos ocupacionales	Total	Porcen- taje	Años de estudio aprobados							No decla- rados
			Ninguno	1-3	4-6	7-9	10-12	13 y más		
Total	1 066	100.00	7.20	17.60	37.80	16.10	12.00	3.50	5.80	
I. Estratos ocupacionales medios y altos en ocupaciones secundaria y terciarias	289	100.00	1.40	4.20	21.10	19.00	30.80	11.40	12.10	
Subtotal categorías a,b,c y d	124	100.00	2.40	1.60	11.30	12.90	22.60	23.40	25.80	
a) Empleadores de comercio, industria y servicios	12	100.00	0.00	0.00	41.70	8.30	25.00	25.00	0.00	
b) Personal de dirección de comercio, industria y servicios	26	100.00	7.70	0.00	23.10	23.10	26.90	11.50	7.70	
c) Profesionales y semiprofesionales libres	8	100.00	0.00	12.50	0.00	0.00	12.50	75.00	0.00	
d) Profesionales dependientes	78	100.00	1.30	1.30	3.80	11.50	21.80	21.80	38.50	
Subtotal categorías e y f	165	100.00	0.60	6.10	28.50	23.60	37.00	2.40	1.80	
e) Actividades por cuenta propia del comercio	49	100.00	2.00	10.20	42.90	22.50	20.40	2.00	0.00	
f) Empleados, vendedores y personal subalterno de industria, comercio y servicios	116	100.00	0.00	4.30	22.40	24.10	44.00	2.60	2.60	
II. Estratos ocupacionales bajos en actividades secundarias	412	100.00	5.30	19.40	48.80	17.00	4.90	0.50	4.10	
a) Trabajadores asalariados	321	100.00	5.30	19.30	50.10	15.60	5.00	0.30	4.40	
b) Trabajadores por cuenta propia y familiar sin remunerar	91	100.00	5.50	19.80	43.90	22.00	4.40	1.10	3.30	
III. Estratos ocupacionales bajos en actividades terciarias	174	100.00	19.00	25.90	40.10	9.20	2.30	0.60	2.90	
a) Trabajadores de servicio asalariado	153	100.00	18.30	24.20	41.80	9.80	2.00	0.60	3.30	
b) Trabajadores de servicio por cuenta propia y familiar no remunerado	21	100.00	23.80	38.00	28.60	4.80	4.80	0.00	0.00	
IV. Estratos ocupacionales medios y altos en actividades primarias	2	100.00	0.00	0.00	0.00	0.00	100.00	0.00	0.00	
a) Empleadores agrícolas y en actividades extractivas	2	100.00	0.00	0.00	0.00	0.00	100.00	0.00	0.00	
V. Estratos ocupacionales bajos en actividades primarias y extractivas	126	100.00	13.50	34.10	38.90	7.10	2.40	0.80	3.20	
a) Asalariado rural	108	100.00	13.90	36.10	42.60	2.80	0.90	0.90	2.80	
b) Trabajadores por cuenta propia, no empleadores y familiar no remunerado	18	100.00	11.10	22.20	16.70	33.30	11.10	0.00	5.60	
VI. Otros	63	100.00	1.60	12.70	34.90	33.30	15.90	0.00	1.60	
a)	63	100.00	1.60	12.70	34.90	33.30	15.90	0.00	1.60	

CEPAL-UNICEF, Programa análisis censal, (OMECE).

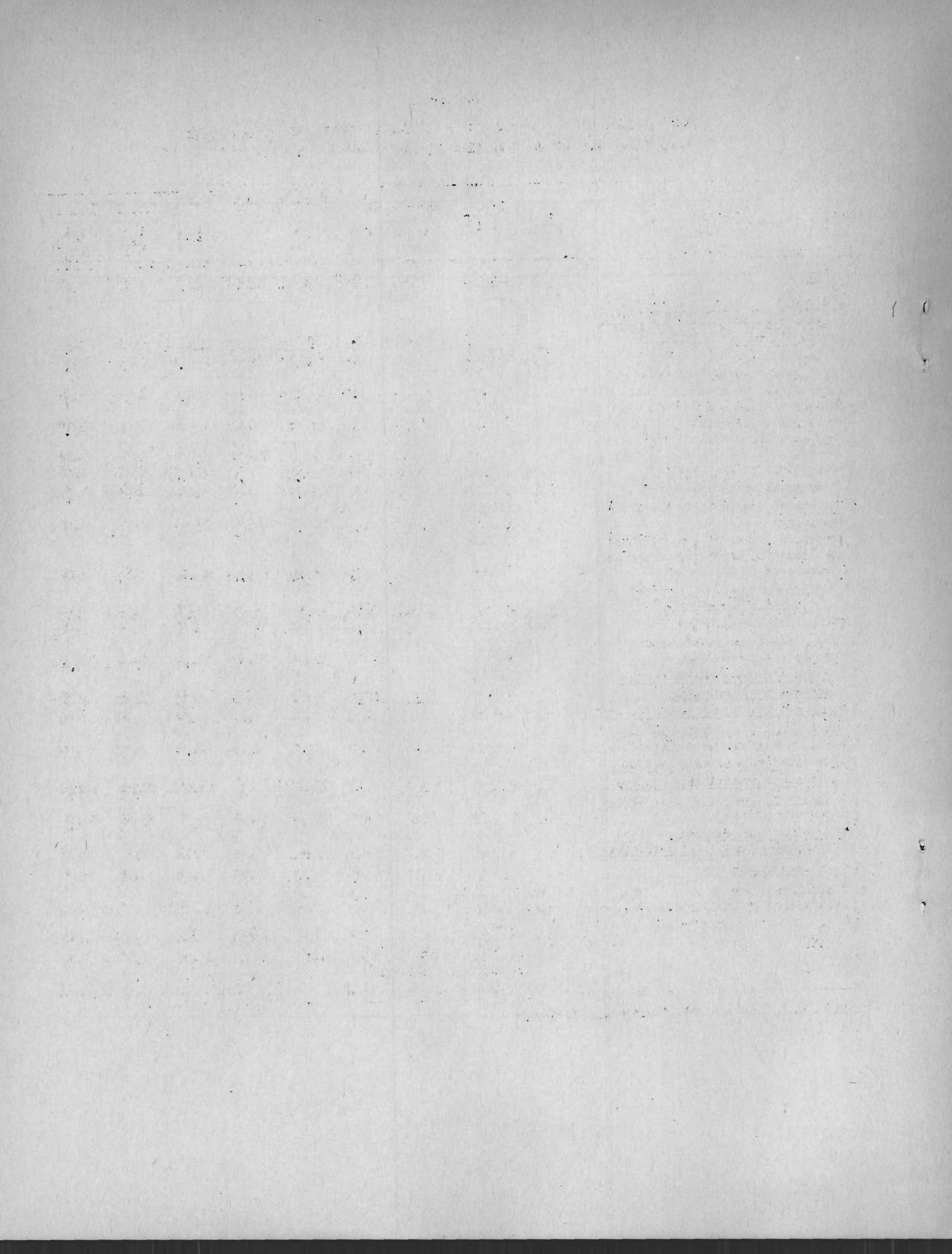

Cuadro 23

CHILE: DISTRIBUCION DE ESTRATOS OCUPACIONALES SEGUN NIVELES EDUCACIONALES
POR TIEMPO DE MIGRACION (MAYOR DE 9 AÑOS) PARA ZONA URBANA, 1960

Estratos ocupacionales	Total	Porcen- taje	Años de estudio aprobados						
			Ninguno	1-3	4-6	7-9	10-12	13 y más	No decla- rados
<u>Total</u>	<u>2 192</u>	<u>100.00</u>	<u>8.40</u>	<u>16.50</u>	<u>38.50</u>	<u>14.60</u>	<u>13.70</u>	<u>2.70</u>	<u>5.60</u>
<u>I. Estratos ocupacionales medios y altos en ocupaciones secundarias y terciarias</u>	<u>653</u>	<u>100.00</u>	<u>2.60</u>	<u>6.40</u>	<u>22.80</u>	<u>18.70</u>	<u>30.80</u>	<u>8.60</u>	<u>10.10</u>
Subtotal categorías a,b,c y d	255	100.00	1.20	3.10	16.10	13.30	29.50	17.60	19.20
a) Empleadores de comercio, industria y servicios	46	100.00	2.20	8.70	15.20	23.90	28.30	15.20	6.50
b) Personal de dirección de comercio, industria y servicios	62	100.00	3.20	1.60	27.40	12.90	43.60	8.10	3.20
c) Profesionales y semiprofesionales libres	23	100.00	0.00	4.30	17.40	17.40	17.40	34.80	8.70
d) Profesionales dependientes	124	100.00	0.00	1.60	10.50	8.90	25.00	20.20	33.80
Subtotal categorías e y f	398	100.00	3.50	8.50	27.10	22.10	31.70	2.80	4.30
e) Actividades por cuenta propia del comercio	175	100.00	6.90	16.60	35.30	20.60	14.30	1.70	4.60
f) Empleados, vendedores y personal subalterno de industria, comercio y servicios	223	100.00	0.90	2.30	20.60	23.30	45.30	3.60	4.00
<u>II. Estratos ocupacionales bajos en actividades secundarias</u>	<u>895</u>	<u>100.00</u>	<u>6.50</u>	<u>19.70</u>	<u>48.40</u>	<u>15.30</u>	<u>6.70</u>	<u>0.00</u>	<u>3.40</u>
a) Trabajadores asalariados	692	100.00	5.90	20.70	50.30	14.40	5.20	0.00	3.50
b) Trabajadores por cuenta propia y familiar sin remunerar	203	100.00	8.40	16.30	42.40	18.20	11.80	0.00	2.90
<u>III. Estratos ocupacionales bajos en actividades terciarias</u>	<u>270</u>	<u>100.00</u>	<u>15.60</u>	<u>23.70</u>	<u>44.80</u>	<u>8.50</u>	<u>4.40</u>	<u>0.00</u>	<u>3.00</u>
a) Trabajadores de servicio asalariado	219	100.00	13.20	23.70	48.00	8.20	5.50	0.00	1.40
b) Trabajadores de servicio por cuenta propia y familiar no remunerado	51	100.00	25.50	23.50	31.40	9.80	0.00	0.00	9.80
<u>IV. Estratos ocupacionales medios y altos en actividades primarias</u>	<u>8</u>	<u>100.00</u>	<u>0.00</u>	<u>0.00</u>	<u>25.00</u>	<u>37.50</u>	<u>0.00</u>	<u>25.00</u>	<u>12.50</u>
a) Empleadores agrícolas y en actividades extractivas	8	100.00	0.00	0.00	25.00	37.50	0.00	25.00	12.50
<u>V. Estratos ocupacionales bajos en actividades primarias y extractivas</u>	<u>277</u>	<u>100.00</u>	<u>22.70</u>	<u>26.40</u>	<u>37.20</u>	<u>5.10</u>	<u>4.30</u>	<u>0.00</u>	<u>4.30</u>
a) Asalariado rural	227	100.00	22.50	28.20	37.00	5.70	2.20	0.00	4.40
b) Trabajadores por cuenta propia, no empleadores y familiar no remunerado	50	100.00	24.00	18.00	38.00	2.00	14.00	0.00	4.00
<u>VI. Otros</u>	<u>89</u>	<u>100.00</u>	<u>4.50</u>	<u>6.70</u>	<u>39.30</u>	<u>23.60</u>	<u>16.90</u>	<u>1.10</u>	<u>7.90</u>
a)	89	100.00	4.50	6.70	39.30	23.60	16.90	1.10	7.90

