

# CELADE

Celade /  
PECFAL-R  
Vº 37

CENTRO LATINOAMERICANO DE DEMOGRAFIA

PROGRAMA UNIFORME BASICO DE  
TABULACIONES DE PECFAL-RURAL

(con una lista completa de las Variables del Cuestionario)

Documento realizado en base a las discusiones en la reunión en  
CELADE, 21-23 de octubre de 1970, sobre el plan de tabulaciones.  
Asistieron representantes de los países participantes en  
PECFAL-R.



Noviembre, 1970.  
150.



PECFAL-R-37

1. OCEAN ...

JANUARY ...

...

...  
...  
...  
...



## I N D I C E

	<u>Página</u>
I. INTRODUCCION .....	1
1. Carácter general de este documento .....	1
2. Clasificación general de las variables incluidas en PECFAL-R. ....	1
a) Características generales de la entrevistada ...	2
b) Variables psicológicas generales de fecundidad ..	2
c) Variables sobre planificación familiar, aborto inducido y temas afines .....	3
d) Variables de la historia de embarazos .....	3
3. Algunas notas prácticas para una mejor comprensión del Programa Uniforme Básico de tabulaciones PECFAL-R	3
a) <b>Variables</b> dependientes e independientes .....	3
b) Preguntas del cuestionario, Tarjeta y Columna ...	3
c) Prioridad de las tabulaciones .....	4
d) Variables de control .....	4
e) Indices .....	5
f) Títulos de las variables .....	6
II. TABULACIONES DE LA HOJA DE RUTA .....	7
1. Control de la muestra .....	7
Distribución de frecuencias .....	7
a) Distribución según grupos de edad .....	7
b) Distribución de las mujeres según relación con la dueña de casa .....	7
c) Distribución de las mujeres según estado conyugal	7
d) Distribución según nivel educacional .....	7
e) Distribución según nacidos vivos .....	8
Tabulaciones de dos variables de la hoja de ruta ....	8
2. Otras tabulaciones de la hoja de ruta .....	9
III. TABULACIONES PARA LAS VARIABLES DEPENDIENTES DE LA SECCION:	
I. Ideales de fecundidad .....	10
II. Motivos para una alta y una baja fecundidad .....	13
III. Historia de embarazos .....	15
VI. Historia de uniones .....	22
VII. Conciencia sobre la posibilidad de planificar la fa- milia y actitudes hacia esta posibilidad .....	23
VIII. Conocimiento y uso de métodos de planificación fami- liar .....	30
IX. Deseos de tener más hijos .....	37

	<u>Página</u>
IV. INDICES .....	40
Notas explicativas .....	40
1. Definición .....	40
a) Suma de ítems ponderados .....	40
b) Tipología .....	40
2. Límites de las categorías de los índices ....	40
3. Tarjeta adicional para los índices .....	41
4. Ejemplos de la construcción de índices .....	41
a) Suma de ítems ponderados .....	41
b) Tipología .....	41
Lista de índices .....	42
1. Índice de contacto con medios de comunicación de masa .....	43
2. Índice de religiosidad .....	44
3. Índice de aspiraciones de movilidad social (educación-ocupación) para el hijo .....	45
4. Índice de aspiraciones de movilidad social (educación-ocupación) para la hija .....	46
5. Índice de aspiraciones de movilidad social (educación-ocupación) para el hijo y la hija .	47
6. Índice de tradicionalismo-modernismo .....	48
7. Índice de contacto con otras comunidades ....	51
8. Índice de educación de la pareja .....	52
9. Índice de trabajo externo (entrevistada) ....	53
10. Índice de movilidad intergeneracional .....	54
11. Resumen de la historia matrimonial .....	55
12. Índice de conocimiento sobre planificación fa- miliar .....	56
13. Índice de comunicación de planificación fami- liar .....	59
14. Índice de movilidad intrageneracional .....	60
15. Índice de compañerismo .....	61
16. Índice de nivel de vida .....	62
V. TITULOS DE LAS VARIABLES DE PECFAL-RURAL .....	63
Tarjeta Hoja de Ruta .....	64
Tarjeta 1 .....	65
Tarjeta 2 .....	67
Tarjeta 3 .....	69
Tarjeta 4 .....	71
Tarjeta 5 .....	73
Tarjeta 6 .....	75
Tarjeta 7 .....	77
Tarjeta 8 .....	79
Tarjeta 9 .....	81
Tarjeta 10 .....	82
Tarjeta 11 .....	84
Tarjeta 12 .....	86
Tarjeta 13 y siguientes .....	88
Títulos de los índices .....	89

## I. INTRODUCCION

### 1. Carácter general de este documento.

Este documento "Programa Uniforme Básico de Tabulaciones Para el Programa de Estudios de la Fecundidad Rural en América Latina" es el resultado de las discusiones entre los diversos representantes nacionales de los países participantes en la Encuesta -Colombia, Costa Rica, México y Perú- durante la reunión de Octubre 1970, organizada por CELADE en Santiago de Chile.

El objetivo principal es el de presentar un programa de tabulaciones de PECFAL -Rural que sea básico y uniforme. Será básico porque se ha decidido que éste contenga las tabulaciones más esenciales para desarrollar un análisis integrado de la fecundidad rural en estos países. Se llamará uniforme porque todos los países participantes tendrán el mismo juego de tabulaciones básicas para su propio país. Esta es al mismo tiempo una condición necesaria para el análisis comparativo que es de responsabilidad de CELADE.

Debe tenerse presente que este programa de tabulaciones así como los demás instrumentos de PECFAL -Rural son muchas veces el resultado de puntos de vista diferentes de los países participantes en el programa.

Al formular el programa de tabulaciones, los participantes estuvieron muy conscientes de que el primer objetivo de la encuesta no es tanto la verificación de hipótesis claramente formuladas sino que explorar algunas de ellas.

### 2. Clasificación general de las variables incluidas en PECFAL -R.

Para tener una visión general de las variables de PECFAL -R, se da en forma sistemática un breve resumen de las variables sobre las cuales se ha obtenido información en el cuestionario.

Se las ha dividido en cuatro grandes categorías:

- a) Características generales de la entrevistada.
- b) Variables psicológicas generales de la fecundidad.
- c) Variables de conocimiento, opiniones, actitudes y uso sobre planificación familiar, aborto inducido y temas afines.
- d) Variables de la historia de embarazos.

Las variables de la sección a) son las variables independientes fundamentales y también contiene las variables de control más importantes.

Las otras tres categorías se componen de variables dependientes, básicas pero que muchas veces sirvieron también como variables independientes o intervinientes.

a) Características generales de la entrevistada.

i. Variables demográficas y ecológicas.\*

- Edad, nupcialidad, origen (lugar donde ha pasado sus 15 primeros años), sector (rural y semi-urbano), historia migratoria, etc.

ii. Variables socioeconómicas.\*

- Educación, trabajo, nivel de vida, etc.

iii. Variables socio-psicológicas.

- Contacto con medios de comunicación de masa, religiosidad, aspiraciones, tradicionalismo, etc.

b) Variables psicológicas generales de fecundidad.

i. Ideales de fecundidad.

- Mejor edad para casarse, mejor número de hijos, mejor intervalo protogenésico e intergenésico, etc.

ii. Motivos para una alta y una baja fecundidad.

iii. Deseos de tener más hijos.

---

\* Se obtuvo también información sobre el marido para casi todas las variables.

c) Variables sobre planificación familiar, aborto inducido y temas afines.

- i. Conocimiento y opiniones.
  - Mortalidad infantil, regla, lactancia, planificación familiar, aborto, etc.
- ii. Actitudes
  - Educación sexual, enseñanza de métodos de planificación familiar, uso de planificación familiar, aborto, etc.
- iii. Uso de planificación familiar.
  - Método por método, tres últimos métodos, uso durante los últimos 12 meses, etc. (el uso del aborto está tratado en la historia de embarazos).

d) Variables de la historia de embarazos.

- i. Fecundidad.
- ii. Mortinatalidad, abortos espontáneos y abortos provocados.
- iii. Mortalidad de los nacidos vivos.

3. Algunas notas prácticas para una mejor comprensión del Programa Uniforme Básico de tabulaciones PECFAL -Rural.

a) Variables dependientes e independientes.

En los cuadros que siguen por razones prácticas, las variables dependientes se encuentran en las columnas y las independientes en las líneas.

b) Preguntas del cuestionario, Tarjeta y Columna.

Después del nombre de cada variable dependiente o independiente se indica entre paréntesis y en el siguiente orden: el número de la pregunta en el cuestionario, el número de la tarjeta y finalmente la(s) columna(s) donde la variable ha sido codificada.

Por ejemplo:

Edad de la entrevistada - Resumen (30B/2.17)

donde:

"Edad de la entrevistada - Resumen": se refiere al nombre de la variable.

30 B: es el número de la pregunta en el cuestionario.

2.17: se refiere a la tarjeta 2, columna 17 que corresponde a la codificación de esta variable.

Nota: La tarjeta de la hoja de ruta no lleva número, de tal forma que para fines de su identificación, aparecerá: H de R seguido de la columna respectiva.

c) Prioridad de las tabulaciones.

Se han distinguido tres niveles de prioridad para las tabulaciones que conforman el programa uniforme básico. Estas se indican así:

1. Primera prioridad
2. Segunda prioridad
3. Tercera prioridad

Las señaladas como de primera prioridad se harán de inmediato en CELADE.

Los países que así lo deseen tienen la posibilidad de hacer cualquiera otra tabulación que juzguen conveniente.

De todas las variables, señaladas o no con alguna prioridad, se harán tabulaciones marginales.

d) Variables de control.

Si las dos variables indicadas con alguna prioridad deben ser cruzadas con una o más variables de control, la cifra de prioridad será seguida por una abreviatura que indica cual es la variable de control.

Se entiende que cuando se recomienda el cruce por más de una variable de control, no es la misma tabulación que se cruza simultáneamente por las distintas variables de control, sino que se cruza la tabulación "base" por cada variable de control requerida, separadamente.



Por ejemplo:

Mejor número de hijos  
(1/1.25-26)

Educación entrevistada (35,35A/2.24)	1:E,S
--------------------------------------	-------

indica que la tabulación propuesta es de primera prioridad y que debe ser controlada por la "edad de la entrevistada - Resumen" (E) y por el "sector" (S), lo que implica dos tabulaciones separadas.

Se utilizarán las siguientes abreviaturas para las variables de control:

- E : edad de la entrevistada - Resumen (30B/2.17)
- Ed : educación de la entrevistada (35,35A/2.24)
- O : origen de la entrevistada (lugar donde ha pasado sus 15 primeros años). (32/2.19)
- S : sector (segmento rural y semiurbano) (-/2.79)
- NV : nacidos vivos (-/9.21-22)
- HS : hijos sobrevivientes (-/9.23-24)
- EC : estado conyugal actual (38,38A/8.9-10)
- EPU: edad primera unión (40B/8.43-44)
- NPU: naturaleza primera unión (40C/8.55)
- DU : duración total uniones (suma de la duración en años y meses de cada unión: Tarj. 8, columnas 39-40, 41-42; Tarj. 10, columnas 23-24, 25-26, 46-47, 48-49, 69-70, 71-72; Tarjeta 11, columnas 23-24, 25-26, 46-47, 48-49, 69-70, 71-72; Tarjeta 12, columnas 23-24, 25-26, 46-47, 48-49, 69-70, 71-72, 78-79).

La categorización de las variables de control es la misma empleada en su codificación, excluyendo NV, HS, EPU y DU.

#### e) Indices

En vista de que los índices no aparecen en las tarjetas ya construidas, su explicación está dada en el capítulo IV.

f) Titulos de las variables.

Los títulos de las tabulaciones del capítulo III son los de la lista de variables presentadas en el capítulo V. Dado que esta lista está planificada para uso en computador (máximo de 24 espacios por título), en algunos casos se han eliminado abreviaturas para una mejor comprensión.

## II. TABULACIONES DE LA HOJA DE RUTA

### Aclaración.

Para la mejor comprensión de las anotaciones de este capítulo, refiérase al capítulo I, ítem 3, página 3.

### I. Control de la muestra.

#### Distribución de frecuencias.

##### a) Distribución según grupos de edad.

- i. Mujeres en la hoja de ruta no encuestadas: (3/HdeR.21) para (-/HdeR.43) en blanco.
- ii. Mujeres encuestadas: (3/HdeR.21) para (-/HdeR.43) no en blanco.
- iii. Mujeres con primera entrevista: con códigos 1, 2 y 3 en (HdeR.43).
- iv. Mujeres con segunda entrevista: códigos 1, 2 y 3 en (-/HdeR.44).

##### b) Distribución de las mujeres según relación con la dueña de casa:

- i. Mujeres en la hoja de ruta no encuestadas: (2/HdeR.18).

##### c) Distribución de las mujeres según estado conyugal:

- i. Mujeres en la hoja de ruta no encuestadas: (7/HdeR.33-34) para (-/HdeR.43) en blanco.
- ii. Mujeres encuestadas: (7/HdeR.33-34) para (-/HdeR.43) no en blanco.

##### d) Distribución según nivel educacional:

- i. Mujeres de la hoja de ruta no encuestadas: (8/HdeR.35) para (-/HdeR.43) en blanco.

ii. Mujeres encuestadas: (8/HdeR.35) para (-/HdeR.43) no en blanco.

e) Distribución según nacidos vivos:

i. Mujeres en la hoja de ruta no encuestadas: (4/HdeR.22-23) para (-/HdeR.43) en blanco.

ii. Mujeres en la hoja de ruta encuestadas: (4/HdeR.22-23) para (-/HdeR.43) no en blanco.

Tabulaciones de dos variables de la hoja de ruta.

Variables dependientes

<u>Variables independientes</u>	Nacidos vivos de mujeres no encuestadas: (4/HdeR.22-23) para (-/HdeR.43) en blanco	Nacidos vivos de mujeres encuestadas: (-/9.21-22) para (-/HdeR.43) <u>no</u> en blanco
---------------------------------	--	--

Estado conyugal (7/HdeR.33-34) para (-/HdeR.43) en blanco	1	
Nivel educacional (8/HdeR.35) para (-/HdeR.43) en blanco	1: Controlado por edad (3/HdeR.21)	
Si trabaja por dinero (9/HdeR.36) para (-/HdeR.43) en blanco	1	
Estado conyugal (7/HdeR.33-34) para (-/HdeR.43) <u>no</u> en blanco		1
Nivel educacional (8/HdeR.35) para (-/HdeR.43) <u>no</u> en blanco		1
Trabaja por dinero (9/HdeR.36) para (-/HdeR.43) <u>no</u> en blanco		1: Controlado por edad (3/HdeR.21)

2. Otras tabulaciones de la hoja de ruta.

<u>Variables Independientes</u>	<u>Variables dependientes</u>		
	Nacidos vivos (4/HdeR.22-23)	Nacidos vivos último año (5/HdeR.24)	Nacidos vivos ac- tualmente muertos (6/HdeR.25-26)
Edad de la mujer (3/HdeR.21)	1	1	
Estado conyugal de la mujer (7/HdeR.33-34)	1		
Nivel educacional de la mujer (8/HdeR.35)	1	1	1
Nac. vivos actual- mente muertos, an- tes de un año. (Su- mar 6A/HdeR.27-28 con 6A/HdeR.29-30)	1		

## III. TABULACIONES PARA LAS VARIABLES DEPENDIENTES DE LA SECCION I.

Ideales de Fecundidad\*

<u>Variables Independientes</u>	<u>Variables Dependientes</u>	
	Mejor edad casarse (1/1.22)	Nº más conveniente hijos (2/1.25-26)
Edad entrevistada (30B/2.17)	1	1
Educación entrevistada (35,35A/2.24)	1	1:E,S
Origen. Vivió 0-14 años (32/2.19)	1	1
Sector (rural/semiurbano) (-/2.79)	1:E	1
Pref. fam. chica/grande (Codificador) (-/1.50)		1
Hijos sobrevivientes (-/9.23-24)		1:E,S
Indice de contacto con medios comunicación de masa	3	2
Indice de religiosidad		3
Indice de tradicionalismo-modernismo	1:E,S	1:E,S
Indice de contacto con otras comunidades	2:S	2:S

\* Para la mejor comprensión de las anotaciones de este capítulo, refiérase al capítulo I, ítem 3, página 3.

<u>Variables Independientes</u>	<u>Variables Dependientes</u>	
	Mejor edad casarse (1/1.22)	Nº más conveniente hijos (2/1.25-26)
Edad a la primera unión (40B/8.43-44)	1:S	
Indice de trabajo externo (entrevistada)	3	2
Indice aspir. mov. social (educ-ocup.) para hijo		1:Ed
Cree niños mueren más (27/1.69)		1:Ed,S
Indice de compañerismo		1
Indice de comunicación sobre planif. familiar		1
Educación marido (75/2.38)		1:Ed
Ocupación marido (76A,76B/2.40-41)		1
Estado conyugal actual (38,38A/8.9-10)		1:Ed,S

<u>Variables Independientes</u>	<u>Variables Dependientes</u>	
	Intervalo proto- genésico ideal (3/1.27)	Intervalo inter- genésico ideal (4/1.28)
Edad entrevistada (30B/2.17)	1	1
Educación entrevistada (35,35A/2.24)	1	1
Origen, Vivió 0-14 años (32/2.19)	1	1
Sector (rural-semiurbano) (-/2.79)	1	1
Intervalo protogenésico (real)	2	



## TABULACIONES PARA LAS VARIABLES DEPENDIENTES DE LA SECCION II.

Motivos para una alta y una baja fecundidad

<u>Variables Independientes</u>	<u>Variables Dependientes</u> Pref. familia chica-grande (Codif.) (-/1,50)	Número familia grande (6/1.36-37)
Edad entrevistada (30B/2.17)	1:E,S	
Educación entrevistada (35.35A/2.24)	1	
Origen. Vivió 0-14 años (32/2.19)	1:E	
Sector (rural/semiurbano) (-/2.79)	1:E	
Número hijos sobrevivientes (-/9.23-24)	1:E,S	1
Indice de religiosidad	3	
Indice de contacto con medios comunic. de masas	3	
Indice aspir. mov. social (educ-ocup.) para hijo	2	
Pref. fam. chica/grande (Codificador) (-/1,50)		2
Indice de contacto con otras comunidades	3	

Variabes Dependientes

<u>Variabes</u> <u>Independientes</u>	Pref. familia chi- ca-grande (Codif.) (-/1.50)	Número familia grande (6/1.36-37)
--	--	---

Cree niños mueren más (27/1.69)	2	
Educación marido (75/2.38)	2	
Ocupación marido (76A,76B/2.40-41)	2	
Pref. fam. chica/grande (Entrevist.) (-/1.49)	2	2
Número familia chica (9/1.42-43)	2	

## TABULACIONES PARA LAS VARIABLES DEPENDIENTES DE LA SECCION III.

Historia de EmbarazosVariables Dependientes

<u>Variables Independientes</u>	Número nacidos vivos (-/9.21-22)	Número de abortos espontáneos (-/9.29-30)
Edad entrevistada (30B/2.17)	1:Ed,S,DU	1:S,DU
Educación entrevistada (35,35A/2.24)	1:S	1
Origen. Vivió 0-14 años (32/2.19)	1:E,S	1:E,S
Sector (rural/semiurbano) (-/2.79)	1	1:E,Ed
Indice contacto medios comunic. de masa	1:Ed,S	
Indice de religiosidad	1:E,Ed,S	
Indice aspir. mov. social (educ-ocup.) para hijo	2	
Cree niños mueren más (27/1.69)	2	
Indice de tradicionalismo-modernismo	1:E,Ed,0	
Indice de contacto con otras comunidades	2	

Variables DependientesVariables  
IndependientesNúmero nacidos  
vivos (-/9.21-22)Número de abortos  
espontáneos  
(-/9.29-30)

Indice de trabajo externo (entrevistada)	1:E,S.	
Estado conyugal actual (38,38A/8.9-10)	1:E,S,DU	
Edad a primera unión (40B/8.43-44)	1:E,Ed,O,DU	
Historia migratoria (33,33A/2.20)	1:E,O	
Nº mét. científ. conoc. (44A/3.24-25)	1:E,Ed,O	
Indice de conocimiento de planif. familiar	1:E,Ed,S	
Intervalo protogenésico (real)	3	
Intervalo intergenésico (real)	3	
Educación marido (75/2.38)	1:E	
Ocupación marido (76A,76B/2.40-41)	1:E,S	

Variables Dependientes

<u>Variables Independientes</u>	Número nacidos vivos (-/9.21-22)	Número de abortos espontáneos (-/9.29-30)
---------------------------------	----------------------------------	---

Indice de SSE (marido)	3	
Sueldo marido (76H/2.48-52)	3	
Indice de nivel de vida	1:E,S	
Tipo de vivienda (Entrevistadora) (-/2.72)	2	
Indice de compañerismo	2	
Indice de comunicación sobre planif. familiar	1	
Nacidos vivos último año (5/HdeR.24)	3	
Pref. fem. chica/grande (codif.) (-/1.50)	1:E,Ed,O,S	
Sexo del nacido por orden (14B,15B/13-.27)	3	

Variables dependientesVariables  
IndependientesNúmero de abortos  
provocados  
(-/9.31-32)Número total de  
nacidos muertos  
(-/9.33-34)

Edad entrevistada (30B/2.17)	1:S,DU	1:S,DU
Educación entrevistada (35,35A/2.24)	1	1
Origen. Vivió 0-14 años (32/2.19)	1:E,S	1:E,S
Sector (rural/semiurbano) (-/2.79)	1:E,Ed	1:E,Ed

Variable dependienteVariables  
IndependientesSi embarazo actual  
(18/9.35)

Edad entrevistada (30B/2.17)	1:S,DU
Educación entrevistada (35,35A/2.24)	1
Origen. Vivió 0-14 años (32/2.19)	1:E,S
Sector (rural/semiurbano) (-/2.79)	1:E,Ed

Variables Dependientes

<u>Variables Independientes</u>	Abortos totales (Sumar -/9.29-30 con -/9.31-32)	Abortos totales por embarazo (Sumar -/9.29-30 con -/9.31-32 y dividir por -/9.17-18)
Edad entrevistada (30B/2.17)	1:S,NV	1:EC
Educación entrevistada (35,35A/2.24)	1:E,S	1:E,S
Origen. Vivió 0-14 años (32/2.19)	1:NV	1
Sector (rural/semiurbano) (-/2.79)	1	1:EC
Índice de religiosidad	2	2
Cree niños mueren más (27/1.69)	3	3
Índice de tradicionalismo- modernismo	3	3
Índice trabajo externo (entrevistada)	1:L,S,NV	1:E,NV
Número mét. científ. cono- cidos (44A/3.24-25)	2	2

Variables Dependientes

<u>Variables independientes</u>	Número total de embarazos (-/9.17-18)	Número de embarazos último año (63/7.53)
---------------------------------	---------------------------------------	--

Edad entrevistada (30B/2.17)	1:S,DU	1
Educación entrevistada (35,35A/2.24)	3	1
Origen. Vivió 0-14 años (32/2.19)	3	1
Sector (rural/semiurbano) (-/2.79)	3	1
Estado conyugal actual (38,38A/8.9-10)	3	
Nº mét. científ. usados (deducir de 59/4.18,29,40, 51,62,73;59/5.18,29,40,51,62)	3	
Han usado algún mét. planif. fam. (59/6.31)	1	
Qué métodos usaba último año (63H/7.29-52)		3
Nº meses uso continuo de PF último año (63/7.23-24)		1:E



Variables DependientesVariables  
Independientes

Intervalo protogenésico real

Edad entrevistada (30B/2.17)	3
Educación entrevistada (35,35A/2.24)	3
Origen. Vivió 0-14 años (32/2.19)	3
Sector (rural/semiurbano) (-/2,79)	3
Estado conyugal actual (38,38A/8,9-10)	3

Agregar las tabulaciones por cohortes:

- nacidos vivos por edad de la entrevistada y por edad al tener los hijos: S (2a. prioridad)
- nacidos vivos por edad de la entrevistada y por edad al tener los hijos: DU (2a. prioridad)

## TABULACIONES PARA LAS VARIABLES DEPENDIENTES DE LA SECCION VI:

Historia de Uniones

<u>Variables Independientes</u>	<u>Variables dependientes</u>	
	Estado conyugal actual (38,38A/8.9-10)	Edad primera unión (40B/8.43-44)
Edad entrevistada (30B/2.17)	1:Ed,S	1:0, NPU
Educación entrevistada (35.35A/2.24)	1	1:E
Origen, Vivió 0-14 años (32/2.19)	1:E	1
Sector (rural/semiurbano) (-/2.79)	1:E	1:E
Indice trabajo externo (Entrevistada)	1:E	1

<u>Variable Independiente</u>	<u>Variable Dependiente</u>
	Embarazos por unión*(deducir de -/8.58-59 más tarj. 10,11,12, columnas 30-31,53-54,76-77)

Resumen de la historia matrimonial	2:DU,E
------------------------------------	--------

\* Se presenta por orden de unión el número de embarazos cruzado por la variable independiente y controlado por las variables indicadas.

## TABULACIONES PARA LAS VARIABLES DEPENDIENTES DE LA SECCION VII:

Conciencia sobre la posibilidad de planificar  
la familia y actitudes hacia esta posibilidad

<u>VARIABLES</u> <u>INDEPENDIENTES</u>	<u>VARIABLES DEPENDIENTES</u>	
	Cuales son los días infértiles (41A/3.10)	Cree debe enseñar joven regla (43(1)/3.12)
Edad entrevistada (30B/2.17)	1	1
Educación entrevistada (35,35A/2.24)	1	1
Origen. Vivió 0-14 años (32/2.19)	1	1
Sector(rural/semiurbano) (-/2.79)	1	1
Indice de religiosidad		2

Variables dependientesVariables  
IndependientesCree debe enseñar  
joven embarazo  
(43(2)/3.15)Cree debe enseñar  
joven rel. sexuales  
(43(3)/3.18)

Edad entrevistada (30B/2.17)	1	1
Educación entrevistada (35,35A/2.24)	1	1
Origen. Vivió 0-14 años (32/2.19)	1	1
Sector (rural/semiurbano) (-/2.79)	1	1
Índice de religiosidad	2	2



Variables DependientesVariables  
Independientes

Edad enseñar rela-      Número de métodos  
ciones sexuales      científ. conocidos  
(43A(3)/3.19-20)      (44A/3.24-25)

Edad entrevistada (30B/2.17)	1	1
Educación entrevistada (35,35A/2.24)	1	1
Origen. Vivió 0-14 años (32/2.19)	1	1
Sector (rural/semiurbano) (-/2.79)	1	1
Indice de contacto con medios de comunicación de masa	1:5	
Indice de tradicionalismo- modernismo		1:0

Variables DependientesVariables  
Independientes

Entiende planifi-  
cación familiar  
(codificador)  
(-/7.80)

Actitud hacia plani-  
ficación familiar  
  
(51/3.63)

Edad entrevistada (30B/2.17)	1:NV,S	1
Educación entrevistada (35,35A/2.24)	1	1
Origen. Vivió 0-14 años (32/2.19)	1:EC	1
Sector (rural/semiurbano) (-/2.79)	1	1
Nº nacidos vivos (-/9.21-22)	2	
Abortos totales (sumar -/9.29-30 con -/9.31-32)	2	
Abortos por embarazo (sumar -/9.29-30 con -/9.31-32 y dividir por -/9.17-18)	2	
Nº Hijos sobrevivientes (-/9.23-24)	1:E,S	
Indice de contacto con me- dios de comunicación masa	1:S	1:S
Indice de religiosidad	1:E,Ed	

Variables dependientes

Variables Independientes

Entiende planificación familiar (codificador) (-/7.80)

Actitud hacia planificación familiar (51/3.63)

Indice de tradicionalismo-modernismo	1:Ed,0	1:0
Indice de conocimiento de planificación familiar (64/6.70)	2	
Hombre y mujer están de acuerdo sobre plan. fam. (65B/6.73)	2	
Comparar hombre-mujer desean más hijos (66,67/7.71)	1:HS,S	
Educación marido (75/2.38)	1:S	
Ocupación marido (76A,76B/2.40-41)	1:S	
Indice de compañerismo	1	
Indice de comunicación sobre planificación familiar	2	



<u>Variables independientes</u>	<u>Variables dependientes</u>	
	Quando mejor comenzar usar planif. familiar (51C/3.66)	Aceptación aborto (codificador) (-/3.80)
Edad entrevistada (30B/2.17)	1	1
Educación entrevistada (35,35A/2.24)	1	1
Origen. Vivió 0-14 años (32/2.19)	1	1
Sector (rural/semiurbano) (-/2.79)	1	1
Abortos totales (sumar -/9.29-30 con -/9.31-32)		3
Abortos por embarazo (sumar -/9.29-30 con -/9.31-32 y dividir por -/9.17-18)		3
Nº hijos sobrevivientes (-/9.23-24)	2	

## TABULACIONES PARA LAS VARIABLES DE LA SECCION VIII:

Conocimiento y uso de métodos de planificación familiarVariables dependientesVariables  
Independientes

Conocimiento métodos  
individuales\* (55/4.9,  
20,31,42,53,64;  
5.9,20,31,42,53)

Quando supo métodos  
individuales\*  
(56/4.10,11,21,22,32,  
33,43,44,54,55,65,66;  
5.10,11,21,22,32,33,  
43,44,54,55)

Edad entrevistada (30B/2.17)	1	3
Educación entrevistada (35,35A/2.24)	1	3
Origen. Vivió 0-14 años (32/2.19)	1	
Sector (rural/semiurbano) (-/2.79)	1	3
Nº nacidos vivos (-/9.21-22)	1	

\* Se van a hacer tabulaciones separadas para condón, retiro, esterilización-H, ritmo, píldora, lavado, anillo, supositorios, jalea, diafragma, esterilización-M.

Variables  
Independientes

Variables dependientes

Opinión calidad de  
métodos individuales\*  
(58/4,17,28,39,50,61,72;  
5,17,28,39,50,61)

Han usado alguna vez  
métodos individuales \*  
(58/4,18,29,40,51,62,73;  
5,18,29,40,51,62)

Edad entrevistada (30B/2.17)		1
Educación entrevistada (35,35A/2.24)	2	1
Origen. Vivió 0-14 años (32/2.19)		1
Sector (rural/semiurbano) (-/2.79)		1
Nº nacidos vivos (-/9.21-22)		1

\* Se van a hacer tabulaciones separadas para condón, retiro, esterilización-H, ritmo, píldora, lavado, anillo, supositorios, jalea, diafragma, esterilización-M.

Variables Dependientes

Variables Independientes      Uso actual de métodos individuales\*      Frecuencia relaciones sexuales  
 (60A/4.19,30,41,52,63,74; 5.19,30,41,52,63).      (61C/6.36)

Edad entrevistada (30B/2.17)	1	1
Educación entrevistada (35,35A/2.24)	1	1:S
Origen. Vivió 0-14 años (32/2.19)	1	1
Sector (rural/semiurbano) (-/2.79)	1	1:E
Número nacidos vivos (-/9.21-22)	1	1:E,S
Estado conyugal actual (38,38A/8.9-10)		1:E,S
Nº meses uso continuo de PF último año (73/7.23-24)		2

\* Se van a hacer tabulaciones separadas para condón, retiro, esterilización-H, ritmo, píldora, lavado, anillo, supositorios, jalea, diafragma, esterilización-M.

Variables DependientesVariables  
IndependientesEdad primera  
regla  
(61A/6.32-33)Edad primera  
relación sexual  
(61B/6.34-35)

Edad entrevistada (30B/2.17)	3	1:EPU,0
Educación entrevistada (35,35A/2.24)	3	1:E
Origen. Vivió 0-14 años (32/2.19)	3	1:E
Sector (rural/semiurbano) (-/2.79)	3	1
Estado primera unión (40C/8.55)	3	1
Número nacidos vivos (-/9.21-22)	3	1

Variables Dependientes

Variables Independientes      Opinión marido uso métodos (64/6.70)      Índice de comunicación sobre planif. familiar

Educación entrevistada (35,35A/2.24)		2
Sector (rural/semiurbano) (-/2.79)	2	1
Número nacidos vivos (-/9.21-22)	2	1
Intervalo protogenésico ideal (3/1.27)		2
Estado conyugal actual (38,38A/8.9-10)	2	1
Comp. Hombre-Mujer desean más hijos (66,67/7.71)		1
Origen. Marido 0-14 años (73/2.36)	2	2
Educación marido (75/2.38)		2
Ocupación marido (76A,76B/2.40-41)	2	
Índice de compañerismo	2	1

Variables dependientesVariables  
IndependientesHan usado algún método de  
planificación familiar  
(59/6,31)

Edad entrevistada (30B/2.17)	1
Educación entrevistada (35,35A/2.24)	1:E
Origen. Vivió 0-14 años (32/2.19)	1
Sector (rural/semiurbano) (-/2.79)	1
Número nacidos vivos (-/9.21-22)	1
Nº más conveniente hijos (2/1.25-26)	1
Intervalo intergenésico ideal (4/1.28)	1
Pref. familia chica-grande (Codificador) (-/1.50)	1:E
Indice de contacto con medios de comunicación de masa	1:Ed
Indice de religiosidad	1

Variables DependientesVariables  
Independientes

Han usado algún método de planificación familiar  
(59/6.31)

Indice de tradiciona- lismo-modernismo	1:E
Indice de contacto con otras comunidades	1:S
Indice de trabajo externo (entrevistada)	1
Indice de aspiraciones de mov. social para el hijo	1
Indice de comunicación sobre planificación familiar	1:Ed
Entiende planif. familiar (Codificador) (-/7.80)	1
Indice de compañerismo	1
Educación marido (75/2.38)	1
Ocupación marido (76A, 76B/2.40-41)	1



## TABULACIONES PARA LAS VARIABLES DEPENDIENTES DE LA SECCION IX:

Deseos de tener más hijosVariables DependientesVariables  
IndependientesNº hijos más desea  
(Entrevistada)  
(66A/7.62-63)Motivos mujer desea  
más hijos  
(66B/7.64-65)

Edad entrevistada (30B/2.17)	1	
Educación entrevistada (35,35A/2.24)	1:E	1
Origen. Vivió 0-14 años (32/2.19)	1	
Sector (rural/semiurbano) (-/2.79)	1	1
Número nacidos vivos (-/9.21-22)	1	
Número hijos sobrevi- vientes (-/9.23-24)	1:E	1:Ed
Nº más conveniente hijos (2/1.25-26)	1:HS	

Variables DependientesVariables  
IndependientesNúmero de hijos más  
desea marido  
(67A/7.69-70)Compar. hombre-mujer  
desea más hijos  
(66,67/7.71)

Educación entrevistada (35,35A/2.24)		1
Sector (rural/semiurbano) (-/2.79)		1
Nº hijos sobrevivientes (-/9.23-24)	3	1
Nº más conveniente hijos (2/1.25-26)		2
Índice de compañerismo		2
Índice de comunicación sobre planif. familiar		1:5
Estado conyugal actual (38,38A/8.9-10)		1

Variables dependientesVariables  
IndependientesMotivo mujer no  
más hijos  
(66C/7.66-67)Marido quiere más  
hijos  
(67/7.68)

Sector (rural/semiurbano) (-/2.79)	1	
Nº hijos sobrevivientes (-/9.23-24)	1:Ed	3
Educación marido (75/2.38)		3
Edad marido (71/2.34)		3

Variable DependienteVariables  
IndependientesIntervalo Protogenésico Deseado  
(69/7.75)

Edad entrevistada (30B/2.17)	3
Educación entrevistada (35,35A/2.24)	3
Nº hijos sobrevivientes (-/9.23-24)	3
Sector (rural/semiurbano) (-/2.79)	3
Intervalo protogenésico ideal (3/1.27)	2

#### IV. INDICES

##### Notas explicativas

#### 1. Definición

Se emplea la palabra "índice" en un sentido genérico: la combinación por reglas dadas, de 2 o más ítems (es decir, variables) que aparecen en la Lista de Variables (Capítulo V).

Se han usado dos métodos para la construcción de los índices:

##### a) Suma de ítems ponderados.

A cada código de cada ítem se le asigna un peso que indica la importancia relativa de este código dentro del índice. Para cada mujer encuestada se suman las contestaciones dadas respecto del ítem para llegar a una suma ponderada final. Una diferente combinación de contestaciones puede, por supuesto, dar una misma suma.

##### b) Tipología.

La construcción del índice se basa en combinaciones mutuamente excluyentes de los distintos códigos que forman las variables de entrada ("input variables").

#### 2. Límites de las categorías de los índices.

Este documento presenta solamente las reglas para construir los índices. Particularmente en el caso de los índices ponderados, el máximo de categorías es demasiado elevado; esto implica la necesidad de fijar límites para las categorías finales del índice. Dado que no se dispone todavía de las distribuciones empíricas, no se han fijado a priori, en ningún caso, límites.

Sin embargo en las descripciones de los índices de tipología se indica el número probable de categorías finales. Se fijarán los límites solamente después que CELADE disponga la información necesaria para tal efecto.

Para mantener la comparabilidad, requisito en este tipo de estudio, CELADE proporcionará un suplemento del Manual de Codificación, en el que se describirán todos los detalles referentes a Índices.

3. Tarjeta adicional para los índices.

CELADE está planeando la preparación de una nueva tarjeta con los 16 índices que se presentan a continuación. Puesto que los datos de entrada de esta tarjeta están en las cintas de las tarjetas 1 a 12, CELADE se encargará de la preparación completa de los índices.

Los títulos de los índices se presentan a continuación de la lista de Variables, capítulo V, con los mismos requisitos (máximo de 24 espacios) necesarios para fines de computación.

4. Ejemplos de la construcción de índices.

a) Suma de ítems ponderados.

Ejemplo: Índice de contacto con los medios de comunicación de masa (Ver página 43).

Supongamos las siguientes contestaciones a los ítems de este índice:

<u>Códigos</u>		<u>Pesos</u>
1	Nunca lee diarios .....	0
2	Lee revistas de vez en cuando	1
3	Oye noticias de vez en cuando	1

La suma ponderada para esta persona es 2, sin embargo no se coloca en una categoría a priori puesto que éstas no están todavía fijadas.

b) Tipología

Ejemplo: Índice de contacto con otras comunidades (página 51).

Supongamos las siguientes contestaciones:

<u>Códigos</u>	
5	Va a una ciudad lejana
4	Va 2 a 11 veces al año.

Entonces esta persona caería en la categoría D del índice.

Nota: Así como en los capítulos anteriores, para una mejor comprensión de la forma de presentación de los índices que siguen, ver capítulo I, ítem 3, página 3.

#### Lista de índices

1. Índice de contacto con medios de comunicación de masa
2. Índice de religiosidad
3. Índice de aspiraciones de movilidad social (educación-ocupación) para el hijo.
4. Índice de aspiraciones de movilidad social (educación-ocupación) para la hija
5. Índice de aspiraciones de movilidad social (educación-ocupación) para el hijo y la hija
6. Índice de tradicionalismo-modernismo
7. Índice de contacto con otras comunidades
8. Índice de educación de la pareja
9. Índice de trabajo externo (entrevistada)
10. Índice de movilidad intergeneracional
11. Resumen de la historia matrimonial
12. Índice de conocimiento sobre planificación familiar
13. Índice de comunicación de planificación familiar
14. Índice de movilidad intrageneracional
15. Índice de compañerismo
16. Índice de nivel de vida

1. Indice de contacto con medios de comunicación de masa.

<u>Pregunta</u> <u>Tarj. Col.</u>	<u>Código</u>	<u>Contenido</u>	<u>Peso</u>
22,22A/1.51	1,4,0	Nunca lee diarios, no sabe leer, no responde	0
22,22B/1.52	1,4,0	Nunca lee revistas, no sabe leer, no responde	0
22,23A/1.53	1,2,0	Nunca escucha radio ni noticias, no responde	0
22,22A/1.51	2	Lee diarios de vez en cuando	1
22,22B/1.52	2	Lee revistas de vez en cuando	1
23,23A/1.53	3	Oye noticias (radio) de vez en cuando	1
22,22A/1.51	3	Lee diarios diariamente	2
22,22B/1.52	3	Lee revistas semanalmente	2
23,23A/1.53	4	Oye noticias (radio) diariamente	2

Suma ponderada máxima : 6

Suma ponderada mínima : 0

2. Indice de religiosidad

<u>Pregunta</u> <u>Tarj. Col.</u>	<u>Código</u>	<u>Contenido</u>	<u>Peso</u>
24A/1.55	1	Nunca va a la iglesia	0
24B/1.56	1	Nunca comulga	0
24C/1.57	1	Nunca reza (ora)	0
24D/1.58	1	No pertenece asociación religiosa	0
24A/1.55	2	Va a la iglesia menos de una vez al mes	1
24B/1.56	2,3,4	Comulga una vez o menos al año o varias veces al año	1
24C/1.57	2	Reza de vez en cuando	1
24A/1.55	3	Va a la iglesia una a tres veces por mes	2
24B/1.56	5,6	Comulga por lo menos una vez al mes	2
24C/1.57	3	Reza diariamente	2
24D/1.58	2	Pertenece a asociación religiosa	2
24A/1.55	4	Va a la iglesia varias veces por semana	3

Nota. Se excluyen del indice los "no católicos" (es decir Tarjeta 1, Col. 54, Código 4) y los "no responde" en cualquier ítem.

Suma ponderada máxima = 9

Suma ponderada mínima = 0



3. Índice de aspiraciones de movilidad social (educación-ocupación)  
para el hijo.

<u>Pregunta</u> <u>Tarj. Col.</u>	<u>Código</u>	<u>Contenido</u>	<u>Peso</u>
25/1.59	2,0	Desea que trabaje, no responde	0
25A/1.60	4,0	Prefiere que trabaje, no responde	0
25B/1.61-62	11,23, 35,99,00	Ocupac. tradic. agríc. bajo nivel, obrero no calif., no responde	0
25C/1.63	1,0	Trabajo en el campo, no responde	0
25/1.59	1	Desea que siga estudiando	1
25A/1.60	1	Prefiere educ. primaria	1
25B/1.61-62	22,33,34	Agríc. nivel intermedio, Vendedor o serv. personales, obrero calificado	1
25C/1.63	2	Trabajo en la ciudad	1
25A/1.60	2	Prefiere educación secundaria	2
25B/1.61-62	21,32	Ocupac. agríc. alto nivel, ocupac. implique cierto nivel educac.	2
25A/1.60	3	Prefiere educac. universitaria	3
25B/1.61-62	31	Prefiere profesionales, etc.	3

Suma ponderada máxima = 8

Suma ponderada mínima = 0

4. Índice de aspiraciones de movilidad social (educación-ocupación)  
para la hija.

<u>Pregunta</u> <u>Tarj. Col.</u>	<u>Código</u>	<u>Contenido</u>	<u>Peso</u>
26/1.64	3,0	Quehaceres de casa, no responde	0
26A/1.65	4,0	Trabajo o quehaceres en casa en vez de estudiar; no responde	0
26B/1.66-67	11,23,35, 99,00	Ocupac. tradics., ocupac. agríc. bajo nivel, obrero no calif, no trabaja, no responde	0
26C/1.68	1,0	En el campo, no responde	0
26/1.64	2	Que trabajara	1
26A/1.65	1	Desea educac. primaria	1
26B/1.66-67	22,33,34	Ocupac. agrícola de nivel interm., vendedores y traba- jadores de serv. personales, obreros calif.	1
26C/1.68	2	Trabajo en la ciudad	1
26/1.64	1	Que siguiera estudiando	2
26A/1.65	2	Desea educac. secundaria	2
26B/1.66-67	21,32	Ocupac. agríc. alto nivel, ocupac. implica cierto nivel educac.	2
26A/1.65	3	Desea educ. universitaria	3
26B/1.66-67	31	Profesionales, técnicos, etc.	3

Suma ponderada máxima = 9

Suma ponderada mínima = 0

5. Indice de aspiraciones de movilidad social (educación-ocupación)  
para el hijo y la hija.

Se suman los pesos dados a las respuestas para el hijo<sup>1/</sup> y se multiplican por 2 y se suman las respuestas dadas para la hija<sup>2/</sup> y se multiplican por 3. La suma de estas dos operaciones da el indice.

Suma ponderada máxima = 51

Suma ponderada mínima = 0

---

1/ Ver indice 3.

2/ Ver indice 4.

6. Indice de Tradicionalismo - Modernismo.

<u>Pregunta</u> <u>Tarj. Col.</u>	<u>Código</u>	<u>Contenido</u>	<u>Peso</u>
28A/1.70	5	Le disgusta mucho vayan más niños escuela	1
28B/1.71	5	Le disgusta mucho usen más tractores	1
28C/1.72	5	Le disgusta mucho mujeres vistan como ciudad	1
28D/1.73	5	Le disgusta mucho matri- monios se separen	1
28E/1.74	5	Le disgusta mucho muchachos(as) salgan más juntos	1
28F/1.75	5	Le disgusta mucho campesinos se organicen	1
28G/1.76	5	Le disgusta mucho mujeres vayan más a fiestas	1
28H/1.77	5	Le disgusta mucho mujer vote y participe	1
28I/1.78	5	Le disgusta mucho que las mujeres trabajen	1
28J/1.79	5	Le disgusta mucho jóvenes sigan menos consejos mayores	1
28A/1.70	4	Le disgusta vayan más niños escuela	2
28B/1.71	4	Le disgusta usen más tractores	2
28C/1.72	4	Le disgusta mujeres vistan como ciudad	2
28D/1.73	4	Le disgusta matrimonios se separen	2
28E/1.74	4	Le disgusta muchachos(as) salgan más juntos	2
28F/1.75	4	Le disgusta campesinos se organicen	2
28G/1.76	4	Le disgusta mujeres vayan más a fiestas	2
28H/1.77	4	Le disgusta mujer vote y participe	2
28I/1.78	4	Le disgusta que las mujeres trabajen	2
28J/1.79	4	Le disgusta jóvenes sigan menos consejos mayores	2

<u>Pregunta</u> <u>Tarj. Col.</u>	<u>Código</u>	<u>Contenido</u>	<u>Peso</u>
28A/1.70	3	Le es igual vayan más niños escuela	3
28B/1.71	3	Le es igual usen más tractores	3
28C/1.72	3	Le es igual mujeres vistan como ciudad	3
28D/1.73	3	Le es igual matrimonios se separen	3
28E/1.74	3	Le es igual muchachos(as) salgan más juntos	3
28F/1.75	3	Le es igual campesinos se organicen	3
28G/1.76	3	Le es igual mujeres vayan más a fiestas	3
28H/1.77	3	Le es igual mujer vote y participe	3
28I/1.78	3	Le es igual que las mujeres trabajen	3
28J/1.79	3	Le es igual jóvenes sigan menos consejos mayores	3
28A/1.70	2	Le gusta vayan más niños escuela	4
28B/1.71	2	Le gusta usen más tractores	4
28C/1.72	2	Le gusta mujeres vistan como ciudad	4
28D/1.73	2	Le gusta matrimonios se separen	4
28E/1.74	2	Le gusta muchachos(as) salgan más juntos	4
28F/1.75	2	Le gusta campesinos se organicen	4
28G/1.76	2	Le gusta mujeres vayan más a fiestas	4
28H/1.77	2	Le gusta mujer vote y participe	4
28I/1.78	2	Le gusta que las mujeres trabajen	4
28J/1.79	2	Le gusta jóvenes sigan menos consejos mayores	4

<u>Pregunta</u> <u>Tarj. Ccl.</u>	<u>Código</u>	<u>Contenido</u>	<u>Peso</u>
28A/1.70	1	Le gusta mucho vayan más niños escuela	5
28B/1.71	1	Le gusta mucho usen más tractores	5
28C/1.72	1	Le gusta mucho mujeres vistan como ciudad	5
28D/1.73	1	Le gusta mucho matrimonios se separen	5
28E/1.74	1	Le gusta mucho muchachos(as) salgan más juntos	5
28F/1.75	1	Le gusta mucho campesinos se organicen	5
28G/1.76	1	Le gusta mucho mujeres vayan más a fiestas	5
28H/1.77	1	Le gusta mucho mujer vote y participe	5
28I/1.78	1	Le gusta mucho que las mujeres trabajen	5
28J/1.79	1	Le gusta mucho jóvenes sigan menos consejos mayores	5

Suma ponderada máxima = 50

Suma ponderada mínima = 10

El "no responde" tendrá el tratamiento siguiente:

- 1) Si contesta "no responde" a más de la mitad de los ítems, será ubicada en la categoría "no responde" del índice.
- 2) Si contesta "no responde" a menos de la mitad de los ítems se computará los pesos en las respuestas contestadas, se dividirá esto por el número de respuestas dadas y se amplificará por 10, que es el número de ítems.

7. Índice de contacto con otras comunidades.

<u>Pregunta</u> <u>Tarj. Col.</u>	<u>Código</u>	<u>Contenido</u>	<u>Categorías</u> <u>del índice</u>
29,29A/2.9	0	No responde	
29,29B/2.10	0	No responde	
29,29A/2.9	1,6	No sale o va a "otro lugar"	A
29,29B/2.10	1,3	Va no más de una vez al año	
29,29A/2.9	2,3,6	Va a una comunidad rural o semiurbana cercana o lejana	B
29,29B/2.10	4	Va 2 a 11 veces al año	
29,29A/2.9	2,3,6	Va a una comunidad rural o semiurbana cercana o lejana	C
29,29B/2.10	5,6	Va por lo menos una vez por mes	
29,29A/2.9	4,5	Va a una ciudad cercana o lejana (20.000 hbtas. o más)	D
29,29B/2.10	5,6	Va por lo menos una vez por mes	

El índice va de un nivel de mínimo contacto con otras comunidades =Letra A a un nivel de máximo contacto =Letra D.

8. Indice de educación de la pareja.

<u>Pregunta</u> <u>Tarj. Col.</u>	<u>Código</u>	<u>Contenido</u>	<u>Peso</u>
35,35A/2.24	1	No terminó ningún año (entrev.)	0
75/2.38	1	No terminó ningún año prim. (espos)	0
35,35A/2.24	2	Primaria incompl. (entrev.)	1
75/2.38	2	Primaria incompl. (espos)	1
35,35A/2.24	3	Primaria compl. (entrev.)	2
75/2.38	3	Primaria compl. (espos)	2
35,35A/2.24	4	Secund. incompl. (entrev.)	3
75/2.38	4	Secund. incompl. (espos)	3
35,35A/2.24	5	Secund. compl. (entrev.)	4
75/2.38	5	Secund. compl. (espos)	4
35,35A/2.24	6	Univ. (entrev.)	5
75/2.38	6	Univ. (espos)	5
35,35A/2.24	0	No responde	0
75/2.38	0,7	No responde, no sabe	0

Suma ponderada máxima : 10

Suma ponderada mínima : 0



9. Indice de trabajo externo (entrevistada)

<u>Pregunta</u> <u>Tarj. Col</u>	<u>Código</u>	<u>Contenido</u>	<u>Categorías</u> <u>del Índice</u>
36,36A/2.26	1,0	No trab - No responde	A
36B/2.27	1,0	No trab - No responde	
36,36A/2.26	3,4	Trabaja en algo paguen	B
36B/2.27	2	dinero o dinero y otras cosas, trabaja dentro de la casa	
36,36A/2.26	2	Trabaja en algo que le	C
36B/2.27	2	paguen solamente dinero Trabaja dentro de la casa	
36,36A/2.26	3	Trabaja en algo que pagan	D
36B/2.27	3,4	solo otras cosas. Trabaja fuera de la casa y fuera-dentro de la casa	
36,36A/2.26	4	Trabaja en algo que pagan	E
36B/2.27	3,4	dinero y otras cosas. Trabaja fuera de la casa y fuera-dentro de la casa	
36,36A/2.26	2	Trabaja en algo que pagan	F
36B/2.27	3,4	solamente dinero. Trabaja fuera de la casa y fuera-dentro de la casa	

El índice va de un nivel mínimo = Letra A

a un nivel máximo = Letra F.

10. Indice de movilidad intergeneracional.

Nota: Se compara la ocupación del padre de la entrevistada con la ocupación del marido de la entrevistada.

<u>Nivel de ocupac. del padre entrev. (37,37A,B/2.28-29)</u>	<u>Nivel de ocupac. actual del marido entrev. (76A,B/2.40-41)</u>	<u>Categorías del Índice</u>
I. Bajo II. Mediano III. Alto	I. Bajo II. Mediano III. Alto	ESTABLES
II. Mediano I. Bajo I. Bajo	III. Alto II. Mediano III. Alto	MOVILIDAD ASCENDENTE
III. Alto II. Mediano III. Alto	II. Mediano I. Bajo I. Bajo	MOVILIDAD DESCENDENTE

La clasificación de ocupaciones para el índice de movilidad intergeneracional es la siguiente:

<u>Código</u>	<u>Contenido</u>	<u>Nivel ocupacional</u>
35	Obrero no calificado	
23	Ocupac. agríc. bajo nivel	
11	Ocupac. tradic.	NIVEL
98	No trabaja (trabajaba)	BAJO
99	No sabe	
00	No responde	
33	Vendedores y trabajadores de servicios personales	
34	Obreros calificados	NIVEL
22	Ocupac. agríc. de nivel intermedio	MEDIANO
32	Ocupac. que implica cierto nivel educac., prestigio o responsabilidad	NIVEL ALTO
21	Ocupac. agríc. alto nivel	
31	Profesion., técnicos, gerentes, etc.	

11. Resumen de la historia matrimonial.

<u>Pregunta</u> (Tarj. Col.)	<u>Código</u>	<u>Contenido</u>
Dado que: 38,39,40/8.36	2	Solo matrimonios (civiles o religiosos)
Si: 39/8.34-35	00	Una sola unión (matrimonio civil o religioso)
39/8.34-35	01-99	Dos o más uniones (matrimonio civil o religioso)
Dado que: 38,39,40/8.36	6	Sólo convivencias
Si: 39/8.34-35	00	Una sola convivencia
39/8.34-35	01	Dos convivencias
39/8.34-35	02-99	Tres o más convivencias
38,38A/8.9-10 38,39,40/8.36	02,03 y 3,4,5	Actualmente casado pero con por lo menos una convivencia en la historia matrimonial anterior
38,38A/8.9-10 38,39,40/8.36	02,04 y 3,4,5	Actualmente conviviente pero con por lo menos un matrimonio legal en la historia matrimonial anterior.

Nota. No se incluye en este índice "no responde" a cualquier ítem.

12. Indice de conocimiento sobre planificación familiar.

<u>Pregunta</u> <u>Tarj. Col.</u>	<u>Código</u>	<u>Contenido</u>	<u>Peso</u>
41A/3.10	1,6,7,0	Dice cualquier momento, no los días infértiles exactos, no responde	0
44A/3.28-29	8,9	No conoce ningún método de planif. familiar, no responde	0
<u>Menciona métodos poco eficaces</u>			
44A/3.31	1,2,0	Retiro: no sabe que posible evitar embarazos, no lo menciona, no responde	0
44A/3.33	1,2,0	Ritmo: Id.	0
44A/3.35	1,2,0	Lavado: Id.	0
<u>Menciona métodos eficaces</u>			
44A/3.30	1,2,0	Condón: No sabe posible evitar embarazos, no lo menciona, no responde	0
44A/3.3	1,2,0	Supositorios: Id.	0
44A/3.38	1,2,0	Jalea : Id.	0
44A/3.39	1,2,0	Diafragma: Id.	0
<u>Menciona métodos muy eficaces</u>			
44A/3.32	1,2,0	Esterilización: No sabe posible evitar embarazos, no lo menciona, no responde	0
44A/3.34	1,2,0	Píldora : Id.	0
44A/3.36	1,2,0	Anillo: Id.	0
44A/3.40	1,2,0	Esterilización mujer: Id.	0
44A/3.41	1,2,0	Inyecciones : Id.	0
<u>Muy eficaces</u>			
55/4.31	1,0	Esterilización hombre: No conoce, no responde	0
55/5.53	1,0	Id. mujer: Id.	0
55/4.53	1,0	Píldora: Id.	0
55/5.9	1,0	Anillo: Id.	0

<u>Pregunta</u> <u>Tarj. Col.</u>	<u>Código</u>	<u>Contenido</u>	<u>Peso</u>
<u>Eficaces</u>			
55/4.9	1,2	Condón: No conoce, no responde	0
55/5.20	1,0	Supositorios: Id.	0
55/5.42	1,0	Diafragma: Id.	0
55/5.31	1,0	Jalea: Id.	0
<u>Poco eficaces</u>			
55/4.42	1,0	Ritmo: No conoce, no responde	0
55/4.20	1,0	Retiro: Id.	0
55/4.64	1,0	Lavado: Id.	0
-/7.80	3,0	No sabe, no responde	0
41A/3.10	2,3,4,5	Dice durante, poco antes, poco después de la mens- truación (días infértiles)	1
<u>Menciona métodos poco eficaces</u>			
44A/3.31,33,35	3	Menciona retiro, ritmo, lavado	1
<u>Conoce métodos poco eficaces</u>			
55/4.42	2	Conoce ritmo	1
55/4.20	2	Conoce retiro	1
55/4.64	2	Conoce lavado	1
<u>Conoce métodos eficaces</u>			
55/4.9	2	Conoce condón	1
55/5.20	2	Conoce supositorios	1
55/5.42	2	Conoce diafragma	1
55/5.31	2	Conoce jalea	1
<u>Conoce métodos muy eficaces</u>			
55A/4.31	2	Conoce esterilización-hombre	1
55A/5.53	2	Conoce esterilización-mujer	1
55/4.53	2	Conoce píldora	1
55/5.9	2	Conoce anillo	1
-/7.80	2	Tiene idea vaga de planifi- cación familiar	1

<u>Pregunta</u> <u>Tarj. Col.</u>	<u>Código</u>	<u>Contenido</u>	<u>Peso</u>
<hr/>			
		<u>Menciona métodos eficaces</u>	
44A/3.30,37,38,39	3	Menciona condón, supositorio, jalea, diafragma	2
-/7.80	1	Tiene sentido exacto de la pla- nificación familiar	2
<hr/>			
		<u>Menciona métodos muy eficaces</u>	
44A/3.32,34,36,40, 41	3	Menciona esterilización (hombre y mujer), píldora, anillo, inyec- ciones	3
<hr/>			

Suma ponderada máxima = 27

Suma ponderada mínima = 0

13. Índice de comunicación de planificación familiar.

<u>Pregunta</u> <u>Tarj. Col.</u>	<u>Código</u>	<u>Contenido</u>	<u>Peso</u>
45D/3.48-49	02 a 11	Le informó cualquier persona, pero no el marido, no responde	0
46A/3.50-51	02 a 12, 00 - 99	Le informó cualquier persona (últ. tres meses), pero no el marido, no responde	0
46B/3.52	2,3,4, 5,6,0	Habló (últ. 3 meses) a otras personas, no al marido	0
57C/4.14	1,2,3,4, 5,6,7,8 0	Lo supo conversando con otras personas (no marido)	0
65A/6.72	0, 1	No han conversado, no responde	0
45D/3.48-49	01	Le habló el marido	1
46A/3.50-51	01	Le informó el marido (últ. 3 meses)	1
46B/3.52	1	Le habló al marido (últimos 3 meses)	1
57C/4.14	3	Lo supo conversando con el marido	1
65A/6.72	4,5,6,7	Han conversado desde hace 1 mes ... a 2 años sobre anticonceptivos	1
65A/6.72	2,3	Han conversado hace un día .. a menos de un mes sobre anticonceptivos	2

Suma ponderada máxima: 6

Suma ponderada mínima: 0

14. Indice de movilidad intrageneracional.

Compare la ocupación del marido de la entrevistada al momento de casarse con la ocupación actual del marido.

<u>Nivel ocupac. marido</u> <u>al casarse</u> 77/2.53-54	<u>Nivel ocupac. actual</u> <u>del marido</u> 76A,B/2.40-41	<u>Categoría</u> <u>del índice</u>
I. Bajo II. Mediano III. Alto	I. Bajo II. Mediano III. Alto	ESTABLES
III. Mediano III. Bajo II. Bajo	III. Alto I. Mediano I. Alto	MOVILIDAD ASCENDENTE
I. Alto I. Mediano II. Alto	III. Mediano II. Bajo III. Bajo	MOVILIDAD DESCENDENTE

## CLASIFICACION DE OCUPACIONES

<u>Código</u>	<u>Contenido</u>	<u>Nivel</u> <u>ocupacional</u>
35	Obrero no calificado	
23	Ocupac. agríc. bajo nivel	
11	Ocupac. tradic.	NIVEL
98	No trabaja (trabajaba)	BAJO
99	No sabe	
00	No responde	
33	Vendedores y trabajadores de servicios personales	
34	Obreros calificados	NIVEL
22	Ocupac. agríc. de nivel intermedio	MEDIANO
32	Ocupac. que implica cierto nivel educac., prestigio o responsabilidad	NIVEL
21	Ocupac. agríc. alto nivel	ALTO
31	Profesion., técnicos, gerentes, etc.	



15. Indice de compañerismo.

<u>Pregunta</u> <u>Tarj. Col.</u>	<u>Código</u>	<u>Contenido</u>	<u>Peso</u>
79A/2.59	0	No responde	0
79B/2.60	0	No responde	0
80,80A/2.61	0,1	No responde, no ayuda	0
82/2.63	0,1	No responde, se va con los amigos	0
79A/2.59	2,3	Ella sola, solo marido	1
79B/2.60	2,3	Ella sola, solo marido	1
80,80A/2.61	2	De vez en cuando ayuda el marido en quehaceres	1
80/2.63	2	Se va a veces con los amigos y a veces con la esposa	1
79A/2.59	1	Ambos deciden compras	2
79B/2.60	1	Ambos deciden educac. hijos	2
80,80A/2.61	3	Frecuentemente ayuda en la casa	2
82/2.63	3	No va con amigos, si con esposa	2

Suma ponderada máxima: 8

Suma ponderada mínima: 0

16. Índice de nivel de vida.

<u>Pregunta</u> <u>Tarj. Col.</u>	<u>Código</u>	<u>Contenido</u>	<u>Peso</u>
83(1)/2.64	1	No tiene luz	1
83(2)/2.65	1	No tiene agua cañería	1
83(3)/2.66	1	No tiene servicio higiénico con estanque agua	1
83(4)/2.67	1	No tiene cocina kerosene	1
83(5)/2.68	1	No tiene cocina gas-eléctrica	1
83(6)/2.69	1	No tiene plancha eléctrica	1
83(7)/2.70	1	No tiene máquina coser	1
83(8)/2.71	1	No tiene radio	1
83(1)/2.64	2	Si tiene luz	2
83(2)/2.65	2	Si tiene agua cañería	2
83(3)/2.66	2	Si tiene servicio higiénico	2
83(4)/2.67	2	Si tiene cocina kerosene	2
83(5)/2.68	2	Si tiene cocina gas-eléctrica	2
83(6)/2.69	2	Si tiene plancha eléctrica	2
83(7)/2.70	2	Si tiene máquina coser	2
83(8)/2.71	2	Si tiene radio	2

El "no responde" (código 0 en todas las preguntas) tendrá el siguiente tratamiento:

1. Si contesta "no responde" a más de la mitad de los ítems, la entrevistada será ubicada en la categoría "no responde" del índice.
2. Si contesta "no responde" a menos de la mitad de los ítems se computará los pesos en las respuestas contestadas, se dividirá esto por el número de respuestas dadas y se amplificará por 8 (número de ítems).

Suma ponderada máxima: 16

Suma ponderada mínima: 8

## V. TITULOS DE LAS VARIABLES DE PECFAL-RURAL

Los títulos aquí expuestos son los que aparecerán en las tabulaciones del Programa Uniforme Básico.

Cada título tiene un límite máximo de 24 letras debido a las especificaciones del computador utilizado para tal fin.

La presentación de la lista de variables contiene el título de la variable, seguido de un paréntesis donde se encuentra el número de la pregunta en el cuestionario, el número de la tarjeta y la(s) columna(s) ocupadas para su codificación.

El orden de las variables viene dado por su inclusión en las tarjetas según el Manual de Codificación. Por ello se empieza con las variables de la tarjeta de la Hoja de Ruta (HdeR), se sigue con la tarjeta 1 y así, sucesivamente.

"S" indica que la variable está usada directamente en un cruce de prioridad 1; "C" indica que ésta es parte de un índice.

La señal "/1" que aparece al final de los títulos de algunas variables significa que ellas están discriminadas por unidades, por ejemplo, edades individuales. En estos casos la variable que sigue es un resumen, por ejemplo, edades quinquenales.

## TARJETA HOJA DE RUTA

Título de la variable	preg./tarj. col
PAIS .....	(-/HdeR.9-10)
ESTRATO .....	(-/HdeR.11-12)
UNIDAD PRIMARIA .....	(-/HdeR.13-14)
SEGMEN TO .....	(-/HdeR.15-16)
SECTOR (RURAL/SEMIURB) .....	(-/HdeR.17)
RELACION DUEÑA CASA (HR) .....	(2/HdeR.18)
EDAD (LISTADA H DE R) /1 .....	(3/HdeR.19-20)
S - EDAD (LISTADA H DE R) .....	(3/HdeR.21)
S - NO. NACIDOS VIVOS(H DE R) .....	(4/HdeR.22-23)
S - NO. NAC.VIV.ULT. AÑO (HR) .....	(5/HdeR.24)
S - NAC.VIV.ACT.MUERTOS (HR) .....	(6/HdeR.25-26)
S - NAC.VIV.MUERT-1 MES (HR) .....	(6A/HdeR.27-28)
S - NACVIV.MUERT.1-12MS (HR) .....	(6A/HdeR.29-30)
NACVIV. MUERT 1+ AÑO (HR) .....	(6A/HdeR.31-32)
S - ESTADO CONYUGAL (H DE R) .....	(7/HdeR.33-34)
S - EDUCACION MUJER (H DE R) .....	(8/HdeR.35)
S - TRABAJA POR DINERO (HR) .....	(9/HdeR.36)
FUENTE INFORM. (H DE R) .....	(-/HdeR.37)
SELECCION Y ENTREV (HR) .....	(-/HdeR.38)
S - RESULT PRIM ENTREV (HR) .....	(-/HdeR.43)
RESULT SEGUN. ENTREV (HR) .....	(-/HdeR.44)
RESULT FINAL ENTREV (HR) .....	(-/HdeR.45)

Fin Tarjeta "Hoja de Ruta"

## TARJETA 1

Titulo de la variable	preg./tarj. col.
PAIS .....	(-/1.3-4)
ESTRATO .....	(-/1.9-10)
UNIDAD PRIMARIA .....	(-/1.11-12)
SEGMENTO .....	(-/1.13-14)
MEJOR EDAD CASARSE /1 .....	(1/1.20-21)
S - MEJOR EDAD CASARSE .....	(1/1.22)
NO.MAS CONVEN. HIJOS /1 .....	(2/1.23-24)
S - NO.MAS CONVEN. HIJOS .....	(2/1.25-26)
S - INT PROTOGENESICO IDEAL .....	(3/1.27)
S - INT INTERGENESICO IDEAL / .....	(4/1.28)
MOTIVOS ESPACIAR O NO .....	(4A/1.29-30)
MEJOR EDAD ULT HIJO /1 .....	(5/1.31-32)
MEJOR EDAD ULT HIJO .....	(5/1.33)
MOTIVOS EDAD ULT HIJO .....	(5A/1.34-35)
S - NO.FAMILIA GRANDE .....	(6/1.36-37)
VENTAJA FAMILIA GRANDE .....	(7/1.38-39)
DESVENT.FAMILIA GRANDE .....	(8/1.40-41)
S - NO.FAMILIA CHICA .....	(9/1.42-43)
VENTAJA FAMILIA CHICA .....	(10/1.44-45)
DESVENT.FAMILIA CHICA .....	(11/1.46-47)
PREFIERE FAM CHIC/GRAN .....	(12/1.48)
S - PREF.FAM CHIC/GRAN-ENTRV .....	(-/1.49)
S - PREF.FAM CHIC/GRAN-CODIF .....	(-/1.50)
C - FRECUENCIA LEER DIARIOS .....	(22,22A/1.51)
C - FRECUENCIA LEER REVISTAS .....	(22,22B/1.52)
C - FRECUENCIA OIR NOTICIAS .....	(23,23A/1.53)
RELIGION .....	(24/1.54)

## TARJETA 1 (Cont.)

Título de la variable	preg./tarj. col.
C - FRECUENCIA IR IGLESIA .....	(24A/1.55)
C - FRECUENCIA COMULGAR .....	(24B/1.56)
C - FRECUENCIA ORACIONES .....	(24C/1.57)
C - PERTENECE ASOC RELIGIOSA .....	(24D/1.58)
C - ASPIRAC GENERALES HIJO .....	(25/1.59)
C - NIVEL EDUC DESEADA HIJO .....	(25A/1.60)
C - NIVEL OCUP DESEADA HIJO .....	(25B/1.61-62)
C - LUGAR TRAB DESEADO HIJO .....	(25C/1.63)
C - ASPIRAC GENERALES HIJA .....	(26/1.64)
C - NIVEL EDUC DESEADA HIJA .....	(26A/1.65)
C - NIVEL OCUP DESEADA HIJA .....	(26B/1.66-67)
C - LUGAR TRAB DESEADO HIJA .....	(26C/1.68)
S - CREE NIÑOS MUEREN MAS .....	(27/1.69)
C - GUSTA MAS NIÑOS ESCUELA .....	(28A/1.70)
C - GUSTA USE MAS TRACTORES .....	(28B/1.71)
C - GUSTA MUJ VESTIR CIUDAD .....	(28C/1.72)
C - GUSTA MATRIM SEPAREN .....	(28D/1.73)
C - GUSTA JOV H-M SALIR JUNT .....	(28E/1.74)
C - GUSTA CAMPESINO ORGANICE .....	(28F/1.75)
C - GUSTA MUJ MAS FIESTAS .....	(28G/1.76)
C - GUSTA MUJ VOTE .....	(28H/1.77)
C - GUSTA MUJ TRABAJE .....	(28I/1.78)
C - GUSTA JOV MENOS CONSEJOS .....	(28J/1.79)

Fin Tarjeta 1

## TARJETA 2

Título de la variable	preg./tarj. col.
C - LUGAR VA MAS VECES .....	(29,29A/2.9)
C - FRECUENCIA VIAJES .....	(29,29B/2.10)
AÑO NACIMIENTO ENTREVIST .....	(30A/2.11-12)
MES NACIMIENTO ENTREVIST .....	(30A/2.13-14)
EDAD ENTREVISTADA /1 .....	(30B/2.15-16)
S - EDAD ENTREVISTADA .....	(30B/2.17)
LUGAR DE NACIMIENTO .....	(31/2.18)
S - ORIGEN VIVIO 0-14 AÑOS .....	(32/2.19)
S - HISTORIA MIGRATORIA .....	(33,33A/2.20)
LUGAR PREFERIDO VIVIR .....	(34/2.21)
MOTIVOS PREFERIR CAMPO .....	(34A/2.22)
MOTIVOS PREFERIR CIUDAD .....	(34A/2.23)
SC - EDUCACION ENTREVISTADA .....	(35,35A/2.24)
ULT AÑO APROBADO ENTRVDA .....	(35,35A/2.25)
C - TRAB ACTUAL ENTREVISTADA .....	(36,36A/2.26)
C - TRAB DENTRO-FUERA CASA .....	(36B/2.27)
C - OCUP PADRE ENTREVISTADA .....	(37/2.28-29)
OCUP AGRI PADRE ENTRVDA .....	(37,37A,37B/2.30-31)
EDAD MARIPO /1 .....	(71/2.32-33)
EDAD MARIDO .....	(71/2.34)
LUGAR NACIMIENTO MARIDO .....	(72/2.35)
S - ORIGEN MARIDO 0-14 AÑOS .....	(73/2.36)
HISTORIA MIGRAT MARIDO .....	(74,74A,74B/2.37)
SC - EDUCACION MARIDO .....	(75/2.38)
ULT AÑO APROBADO MARIDO .....	(75/2.39)
SC - OCUPACION MARIDO .....	(76A,76B/2.40-41)
TIPO ESTABLEC MARIDO .....	(76C/2.42)
OCUPACION AGRI MARIDO .....	(76D,76E/2.43-44)

## TARJETA 2 (Cont.)

Título de la variable	preg./tarj. col.
MODO DE PAGAR MARIDO .....	(76F/2.45)
SEGUNDA OCUPACION MARIDO .....	(76G/2.46-47)
S - SUELDO MARIDO .....	(76H/2.48-52)
C - OCUP MARIDO AL CASARSE .....	(77/2.53-54)
OCUP AGRI MARIDO CASARSE .....	(77A,77B/2.55-56)
OCUP PADRE MARIDO .....	(78/2.57-58)
C - DECISION SOBRE COMPRAS .....	(79A/2.59)
C - DECISION SOBRE EDUCACION .....	(79B/2.60)
C - AYUDA DEL MARIDO EN CASA .....	(80,80A/2.61)
TIEMPO LIBRE ENTREVISTADA .....	(81/2.62)
C - SALE CON MARIDO DOMINGOS .....	(82/2.63)
C - SI CASA LUZ ELECTRICA .....	(83(1)/2.64)
C - SI CASA AGUA CAÑERIA .....	(83(2)/2.65)
C - SI CASA SERV HIGIENICO .....	(83(3)/2.66)
C - SI CASA COCINA KEROSENE .....	(83(4)/2.67)
C - SI CASA COCINA GAS ELECT .....	(83(5)/2.68)
C - SI CASA PLANCHA ELECTRIC .....	(83(6)/2.69)
C - SI CASA MAQUINA COSER .....	(83(7)/2.70)
C - SI CASA TIENE RADIO .....	(83(8)/2.71)
S - TIPO VIVIENDA(ENTREVISTADA) .....	(-/2.72)
PRESENCIA OTRAS PERSONAS .....	(-/2.73)
DURACION DE ENTREVISTA .....	(-/2.74-76)
GRADO DE COOPERACION .....	(-/2.77)
PRECISION DE RESPUESTAS .....	(-/2.78)
S - SECTOR(RURAL/SEMIURB) .....	(-/2.79)

Fin Tarjeta 2



## TARJETA 3

Titulo de la variable	preg./tarj. col.
CONOC DIAS INFERTILES .....	(41/3.9)
SC - CUALES DIAS INFERTILES .....	(41A/3.10)
CREE INFERTIL LACTANCIA .....	(42/3.11)
S - CREE ENSEÑ JOVEN REGLA .....	(43(1)/3.12)
S - EDAD ENSEÑAR REGLA .....	(43A(1)/3.13-14)
S - CREE ENSEÑAR EMBARAZO .....	(43(2)/3.15)
S - EDAD ENSEÑAR EMBARAZO .....	(43A(2)/3.16-17)
S - CREE ENSEÑAR REL SEXUAL .....	(43(3)/3.18)
S - EDAD ENSEÑAR REL SEXUAL .....	(43A(3)/3.19-20)
CONOC METODOS PLAN FAM .....	(44/3.21)
TOTAL METODOS CONOCIDOS .....	(44A/3.22-23)
S - NO.MET CIENT CONOCIDOS .....	(44A/3.24-25)
NO.MET CIENT CONOC - H .....	(44A/3.26)
NO.MET CIENT CONOC - M .....	(44A/3.27)
C - NO.MET NO CIEN CONOCIDOS .....	(44A/3.28)
C - NO.MET ABORTIVOS .....	(44A/3.29)
C - CONOCE CONDON .....	(44A/3.30)
C - CONOCE RETIRO .....	(44A/3.31)
C - CONOCE ESTERILIZACION -H .....	(44A/3.32)
C - CONOCE RITMO .....	(44A/3.33)
C - CONOCE PILDORA .....	(44A/3.34)
C - CONOCE LAVADO INTERNO .....	(44A/3.35)
C - CONOCE ANILLO .....	(44A/3.36)
C - CONOCE SUPOSITARIOS .....	(44A/3.37)
C - CONOCE JALEA .....	(44A/3.38)
C - CONOCE DIAFRAGMA .....	(44A/3.39)
C - CONOCE ESTERILIZACION -M .....	(44A/3.40)
C - CONOCE INYECCIONES .....	(44A/3.41)
PRIMER METODO CONOCIDO .....	(45A/3.42-43)
EDAD CONOC PRIMERA VEZ/1 .....	(45B/3.44-45)

## TARJETA 3 (Cont.)

Título de la variable	preg./tarj. col.
EDAD CONOC PRIMERA VEZ .....	(45B/3.46)
COMO LO SUPO PRIMERA VEZ .....	(45C/3.47)
C - QUIEN LE HABLO PRIM MET. ....	(45D/3.48-49)
C - PERS QUE LE HAN HABLADO .....	(46A/3.50-51)
C - PERS A QUIENES HA HABLA .....	(46B/3.52)
SI HA OIDO DE METODOS .....	(47/3.53)
CONOC PF (ENTREVISTADRA) .....	(-/3.54)
GUSTA APRENDER MAS MET. ....	(48/3.55)
PF GUSTA VENGA MATRONA .....	(49A/3.56)
PF GUSTA APRENDER GRUPO .....	(49B/3.57)
PF GUSTA APRENDER CLINIC .....	(49C/3.58)
PF GUSTA APRNDEE. SACERDO .....	(49D/3.59)
PF GUSTA APRENDER. LEYEND .....	(49E/3.60)
PRIM PREF APRENDER PF .....	(50A/3.61)
SEG PREF APRENDER PF .....	(50B/3.62)
S - ACTITUD HACIA PF .....	(51/3.63)
MOTIVO ACTITUD CONTRA PF .....	(51A/3.64)
TEMOR USO METODOS - PF .....	(51B/3.65)
S - CUANDO MEJOR COMENZAR PF .....	(51C/3.66)
QUE ES UN ABORTO .....	(52, 52A/3.67)
ABORT SI DEMAS HIJOS .....	(53(1)/3.68)
ABORT SI SALUD MADRE .....	(53(2)/3.69)
ABORT SI DOS HJO DEFORME .....	(53(3)/3.70)
ABORT SI YA TODOS HIJOS .....	(53(4)/3.71)
ABORT SI HJO NO DE MARID .....	(53(5)/3.72)
ABORT SI MARIDO SE FUE .....	(53(6)/3.73)
ABORT SI MADRE VIOLADA .....	(53(7)/3.74)
ABORT SI HIJO ILEGITIMO .....	(53(8)/3.75)
ABORT SI PERMITIDO .....	(54/3.76)
ACEP ABORT (ENTRVDORA) .....	(-/3.77)
INDICE ACEPT ABORTO .....	(53, 54/3.78-79)
ACEPT ABOR (CODIFICADOR) .....	(-/3.80)

## TARJETA 4

Título de la variable	Preg./tarj. col.
SC - CONDON - CONOCIMIENTO .....	(55/4.9)
S - CONDON-CUANDO SUPO (CAS) .....	(56/4.10)
S - CONDON-CUANDO SUPO(SOLT) .....	(56/4.11)
CONDON-COMO SUPO-LEYENDO .....	(57A/4.12)
CONDON-COMO SUPO-RADIO .....	(57B/4.13)
C - CONDON-COMO SUPO-PARIENT .....	(57C/4.14)
CONDON-COMO SUPO-OTROS .....	(57D/4.15-16)
S - CONDON-CALIDAD METODO .....	(58/4.17)
SC - CONDON-ALGUNA VEZ USADO .....	(59/4.18)
S - CONDON -USA ACTUALMENTE .....	(60,60A/4.19)
SC - RETIRO-CONOCIMIENTO .....	(55/4.20)
S - RETIRO-CUANDO SUPO (CAS) .....	(56/4.21)
S - RETIRO-CUANDO SUPO(SOLT) .....	(56/4.22)
RETIRO-COMO SUPO-LEYENDO .....	(57A/4.23)
RETIRO-COMO SUPO-RADIO .....	(57B/4.24)
C - RETIRO-COMO SUPO-PARIENT .....	(57C/4.25)
RETIRO-COMO SUPO-OTROS .....	(57D/4.26-27)
S - RETIRO-CALIDAD METODO .....	(58/4.28)
SC - RETIRO-ALGUNA VEZ USADO .....	(59/4.29)
C - RETIRO-USA ACTUALMENTE .....	(60,60A/4.30)
SC - ESTER-H CONOCIMIENTO .....	(55/4.31)
S - ESTER-H CUANDO SUPO(CAS) .....	(56/4.32)
S - ESTER-H CUANDO SUP(SOLT) .....	(56/4.33)
ESTER-H COMO SUP-LEYENDO .....	(57A/4.34)
ESTER-H COMO SUPO-RADIO .....	(57B/4.35)
C - ESTER-H COMO SUP-PARIENT .....	(57C/4.36)
ESTER-H COMO SUPO-OTROS .....	(57D/4.37-38)
S - ESTER-H CALIDAD METODO .....	(58/4.39)
SC - ESTER-H ALGUNA VEZ USADO .....	(59/4.40)
S - ESTER-H USA ACTUALMENTE .....	(60,60A/4.41)
SC - RITMO-CONOCIMIENTO .....	(55/4.42)

## TARJETA 4 (Cont.)

Titulo de la variable	Preg./tarj. col.
S - RITMO-CUANDO SUPO (CAS) .....	(56/4.43)
S - RITMO-CUANDO SUPO (SOLT) .....	(56/4.44)
RITMO-COMO SUPO-LEYENDO .....	(57A/4.45)
RITMO-COMO SUPO-RADIO .....	(57B/4.46)
C - RITMO-COMO SUPO-PARIENTE .....	(57C/4.47)
RITMO-COMO SUPO-OTROS .....	(57D/4.48-49)
S - RITMO-CALIDAD METODO .....	(58/4.50)
SC - RITMO-ALGUNA VEZ USADO .....	(59/4.51)
S - RITMO-USA ACTUALMENTE .....	(60,60A/4.52)
SC - PILDORA-CONOCIMIENTO .....	(55/4.53)
S - PILDORA-CUANDO SUPO(CAS) .....	(56/4.54)
S - PILDORA-CUANDO SUP(SOLT) .....	(56/4.55)
PILDORA-COMO SUP-LEYENDO .....	(57A/4.56)
PILDORA-COMO SUPO-RADIO .....	(57B/4.57)
C - PILDORA-COMO SUP-PARIENT .....	(57C/4.58)
PILDORA-COMO SUPO-OTROS .....	(57D/4.59-60)
S - PILDORA-CALIDAD METODO .....	(58/4.61)
SC - PILDORA-ALGUNA VEZ USADO .....	(59/4.62)
S - PILDORA-USA ACTUALMENTE .....	(60,60A/4.63)
SC - LAVADO-CONOCIMIENTO .....	(55/4.64)
S - LAVADO-CUANDO SUPO (CAS) .....	(56/4.65)
S - LAVADO-CUANDO SUPO(SOLT) .....	(56/4.66)
LAVADO-COMO SUPO-LEYENDO .....	(57A/4.67)
LAVADO-COMO SUPO-RADIO .....	(57B/4.68)
C - LAVADO-COMO SUP-PARIENT .....	(57C/4.69)
LAVADO-COMO SUPO-OTROS .....	(57D/4.70-71)
S - LAVADO-CALIDAD METODO .....	(58/4.72)
SC - LAVADO-ALGUNA VEZ USADO .....	(59/4.73)
S - LAVADO-USA ACTUALMENTE .....	(60,60A/4.74)

## TARJETA 5

Título de la variable	Preg./tarj. col.
SC - ANILLO-CONOCIMIENTO .....	(55/5.9)
S - ANILLO-CUANDO SUPO (CAS) .....	(56/5.10)
S - ANILLO-CUANDO SUPO(SOLT) .....	(56/5.11)
ANILLO-COMO SUPO-LEYENDO .....	(57A/5.12)
ANILLO-COMO SUPO-RADIO .....	(57B/5.13)
C - ANILLO-COMO SUPO-PARIENT .....	(57C/5.14)
ANILLO-COMO SUPO-OTROS .....	(57D/5.15-16)
S - ANILLO-CALIDAD METODO .....	(58/5.17)
SC - ANILLO-ALGUNA VEZ USADO .....	(59/5.18)
S - ANILLO-USA ACTUALMENTE .....	(60,60A/5.19)
SC - SUPOSI-CONOCIMIENTO .....	(55/5.20)
S - SUPOSI-CUANDO SUPO (CAS) .....	(56/5.21)
S - SUPOSI-CUANDO SUPO(SOLT) .....	(56/5.22)
SUPOSI-COMO SUPO-LEYENDO .....	(57A/5.23)
SUPOSI-COMO SUPO-RADIO .....	(57B/5.24)
C - SUPOSI-COMO SUPO-PARIENT .....	(57C/5.25)
SUPOSI-COMO SUPO-OTROS. ....	(57D/5.26-27)
S - SUPOSI-CALIDAD METODO .....	(58/5.28)
SC - SUPOSI-ALGUNA VEZ USADO .....	(59/5.29)
S - SUPOSI-USA ACTUALMENTE .....	(60,60A/5.30)
SC - JALEA-CONOCIMIENTO. ....	(55/5.31)
S - JALEA-CUANDO SUPO (CAS) .....	(56/5.32)
S - JALEA-CUANDO SUPO (SOLT) .....	(56/5.33)
JALEA-COMO SUPO-LEYENDO .....	(57A/5.34)
JALEA-COMO SUPO-RADIO .....	(57B/5.35)
C - JALEA-COMO SUPO-PARIENTE .....	(57C/5.36)
JALEA-COMO SUPO-OTROS .....	(57D/5.37-38)
S - JALEA-CALIDAD METODO .....	(58/5.39)
SC - JALEA-ALGUNA VEZ USADO .....	(59/5.40)
S - JALEA-USA ACTUALMENTE .....	(60,60A/5.41)
SC - DIAFRM - CONOCIMIENTO .....	(55/5.42)
S - DIAFRM-CUANDO SUPO (CAS) .....	(56/5.43)

## TARJETA 5 (Cont.)

Título de la variable	Preg./Tarj. col.
S - DIAFRM-CUANDO SUPO(SOLT) .....	(56/5.44)
DIAFRM-COMO SUPO-LEYENDO .....	(57A/5.45)
DIAFRM-COMO SUPO-RADIO .....	(57B/5.46)
C - DIAFRM-COMO SUPO-PARIENT .....	(57C/5.47)
DIAFRM-COMO SUPO-OTROS .....	(57D/5.48-49)
S - DIAFRM-CALIDAD METODO .....	(58/5.50)
SC - DIAFRM-ALGUNA VEZ USADO .....	(59/5.51)
S - DIAFRM-USA ACTUALMENTE .....	(60,60A/5.52)
SC - ESTER-M CONOCIMIENTO .....	(55/5.53)
S - ESTER-M CUANDO SUPO(CAS) .....	(56/5.54)
S - ESTER-M CUANDO SUP(SOLT) .....	(56/5.55)
ESTER-M COMO SUP-LEYENDO .....	(57A/5.56)
ESTER-M COMO SUPO-RADIO .....	(57B/5.57)
C - ESTER-M COMO SUP-PARIENT .....	(57C/5.58)
ESTER-M COMO SUPO-OTROS .....	(57D/5.59-60)
S - ESTER-M CALIDAD METODO .....	(58/5.61)
SC - ESTER-M ALGUNA VEZ USADO .....	(59/5.62)
S - ESTER-M USA ACTUALMENTE .....	(60,60A/5.63)
C - PF OTRO-1 CONOCIMIENTO .....	(55/5.64)
PF OTRO-1 CUANDO SUP-CAS .....	(56/5.65)
PF OTRO-1 CUAND SUP-SOLT .....	(56/5.66)
PF OTRO-1 COMO SUP-LEYEN .....	(57A/5.67)
PF OTRO-1 COMO SUP-RADIO .....	(57B/5.68)
PF OTRO-1 COMO SUP-PARNT .....	(57C/5.69)
PF OTRO-1 COMO SUP-OTROS .....	(57D/5.70-71)
PF OTRO-1 CALIDAD METODO .....	(58/5.72)
PF OTRO-1 ALGUNA VEZ USO .....	(59/5.73)
PF OTRO-1 USA ACTUALMENT .....	(60,60A/5.74)

Fin Tarjeta 5

## TARJETA 6

Título de la variable	Preg./Tarj. col.
C - PF OTRO-2 CONOCIMIENTO .....	(55/6.9)
PF OTRO-2 CUANDO SUP-CAS .....	(56/6.10)
PF OTRO-2 CUAND SUP-SOLT .....	(56/6.11)
PF OTRO-2 COMO SUP-LEYEN .....	(57A/6.12)
PF OTRO-2 COMO SUP-RADIO .....	(57B/6.13)
PF OTRO-2 COMO SUP-PARNT .....	(57C/6.14)
PF OTRO-2 COMO SUP-OTROS .....	(57D/6.15-16)
PF OTRO-2 CALIDAD METODO .....	(58/6.17)
PF OTRO-2 ALGUNA VEZ USO .....	(59/6.18)
PF OTRO-2 USA ACTUALMENT .....	(60,60A/6.19)
C - PF OTRO-3 CONOCIMIENTO .....	(55/6.20)
PF OTRO-3 CUANDO SUP-CAS .....	(56/6.21)
PF OTRO-3 CUAND SUP-SOLT .....	(56/6.22)
PF OTRO-3 COMO SUP-LEYEN .....	(57A/6.23)
PF OTRO-3 COMO SUP-RADIO .....	(57B/6.24)
PF OTRO-3 COMO SUP-PARNT .....	(57C/6.25)
PF OTRO-3 COMO SUP-OTROS .....	(57D/6.26-27)
PF OTRO-3 CALIDAD METODO .....	(58/6.28)
PF OTRO-3 ALGUNA VEZ USO .....	(59/6.29)
PF OTRO-3 USA ACTUALMENT .....	(60,60A/6.30)
S - HAN USADO ALGUN MET PF .....	(59/6.31)
S - EDAD PRIMERA REGLA .....	(61A/6.32-33)
S - EDAD PRIMERA REL SEXUAL .....	(61B/6.34-35)
S - FRECUENCIA REL SEXUALES .....	(61C/6.36)
ULTIMO METODO USADO .....	(62A/6.37-38)
CUANDO (ULT-0) PRIM VEZ .....	(62B/6.39)
CUANDO DEJO (ULT-0) .....	(62C,62D/6.40)
POR QUE DEJO (ULT-0) .....	(62E/6.41-42)
QUE GUSTA (ULT-0) .....	(62F/6.43)
QUE NO GUSTA (ULT-0) .....	(62G/6.44)
GUSTA AL MARIDO (ULT-0) .....	(62H/6.45)

## TARJETA 6 (Cont.)

Título de la variable	Preg./Tarj. col.
EMBARAZADA CON (ULT-0) .....	(62I/6.46)
POR QUE EMBARZDA (ULT-0) .....	(62J/6.47)
(ULT-1) METODO USADO .....	(62A/6.48-49)
CUANDO (ULT-1) PRIM VEZ .....	(62B/6.50)
CUANDO DEJO (ULT-1) .....	(62C,62D/6.51)
POR QUE DEJO (ULT-1) .....	(62E/6.52-53)
QUE GUSTA (ULT-1) .....	(62F/6.54)
QUE NO GUSTA (ULT-1) .....	(62G/6.55)
GUSTA AL MARIDO (ULT-1) .....	(62H/6.56)
EMBARAZADA CON (ULT-1) .....	(62I/6.57)
POR QUE EMBARZDA (ULT-1) .....	(62J/6.58)
(ULT-2) METODO USADO .....	(62A/6.59-60)
CUANDO (ULT-2) PRIM VEZ .....	(62B/6.61)
CUANDO DEJO (ULT-2) .....	(62C,62D/6.62)
POR QUE DEJO (ULT-2) .....	(62E/6.63-64)
QUE GUSTA (ULT-2) .....	(62F/6.65)
QUE NO GUSTA (ULT-2) .....	(62G/6.66)
GUSTA AL MARIDO (ULT-2) .....	(62H/6.67)
EMBARAZADA CON (ULT-2) .....	(62I/6.68)
POR QUE EMBARZDA (ULT-2) .....	(62J/6.69)
S - OPIN MARIDO USO MET PF .....	(64/6.70)
RAZON MARIDO NO USO MET .....	(64A/6.71)
C - TIEMPO DESDE H-M HABL PF .....	(65A/6.72)
S - H-M ESTAN DE ACUERDO PF .....	(65B/6.73)
POR QUE H-M NO ACUERD PF .....	(65C/6.74-75)

Fin Tarjeta 6



## TARJETA 7

Título de la variable	Preg./Tarj. col.
NO. MESES EMBARZO ULT AÑO .....	(63B/7.9-10)
NO. MESES LACTANC ULT AÑO .....	(63C/7.11-12)
NO. MESES SEPARAC ULT AÑO .....	(63D/7.13-14)
NO. MESES SIN SEX ULT AÑO .....	(63E/7.15-16)
NO. MESES ESTERIL ULT AÑO .....	(63F/7.17-18)
NO. MESES RIESGO ULT AÑO .....	(63G/7.19-20)
NO. MESES USO PF ULT AÑO .....	(63H,63I/7.21-22)
S - NO. MES CONTIN PF ULT AÑO .....	(63/7.23-24)
MS. Poca FALTA PF ULT AÑO .....	(63/7.25-26)
MES. POCO USO PF ULT AÑO .....	(63/7.27-28)
MESES CONDON ULT AÑO .....	(63H/7.29-30)
MESES RETIRO ULT AÑO .....	(63H/7.31-32)
MESES ESTERIL-H ULT AÑO .....	(63H/7.33-34)
MESES RITMO ULT AÑO .....	(63H/7.35-36)
MESES PILDORA ULT AÑO .....	(63H/7.37-38)
MESES LAVADO ULT AÑO .....	(63H/7.39-40)
MESES ANILLO ULT AÑO .....	(63H/7.41-42)
MESES SUPPOSIT ULT AÑO .....	(63H/7.43-44)
MESES JALEA ULT AÑO .....	(63H/7.45-46)
MESES DIAFRAGMA ULT AÑO .....	(63H/7.47-48)
MESES ESTERIL-M ULT AÑO .....	(63H/7.49-50)
MESES ABSTINENC ULT AÑO .....	(63H/7.51-52)
S - EMBARAZOS ULT AÑO .....	(63/7.53)
EMBARZ OLVID MET ULT AÑO .....	(63/7.54)
EMBARZ FALLA MET ULT AÑO .....	(63/7.55)
1-EMBARZ MET OLV ULT AÑO .....	(63H,63J/7.56-57)
2-EMBARZ MET OLV ULT AÑO .....	(63H,63J/7.58-59)
SI TIENE HIJOS VIVOS .....	(-/7.60)
SI QUIERE TENER MAS HIJO .....	(66/7.61)
Ø - NO. HIJO MAS DESEA ENTVDA .....	(66A/7.62-63)

## TARJETA 7 (Cont.)

Título de la variable	Preg./Tarj. col.
S - MOTIV MUJER DES.MAS HIJO .....	(66B/7.64-65)
S - MOTIV MUJER NO MAS HIJOS .....	(66C/7.66-67)
S - MARIDO QUIERE MAS HIJOS .....	(67/7.68)
NO.HIJO MAS DESEA MARIDO .....	(67A/7.69-70)
S - COMPAR H-M DESEA MAS HIJ .....	(66,67/7.71)
C - H-M CONVERSAN NO.HIJOS .....	(68/7.72)
H CONSIDERA M NO. HIJOS .....	(68A/7.73)
M DISGUST CONV.H NO.HIJO .....	(68B/7.74)
S - INT PROTOG DESEADO .....	(69/7.75)
MOT INT PROTOGENESICO .....	(69A/7.76-77)
QUE HARIAN CON MENOS HIJ .....	(70/7.78)
COSAS HARIAN/TENDRIAN .....	(70A/7.79)
S - ENTIENDE PF(CODIFICADOR) .....	(-/7.80)

Fin Tarjeta 7

## TARJETA 8

Título de la variable	Preg./Tarj. col.
SC - ESTADO CONYUGAL ACTUAL .....	(38,38A/8.9-10)
NO.ORDEN UNION ACTUAL .....	(38,39,40/8.11-12)
AÑO EMPEZO UNION ACTUAL .....	(38E/8.13-14)
MES EMPEZO UNION ACTUAL .....	(38E/8.15-16)
EDAD EMPEZO UNION ACTUAL .....	(38F/8.17-18)
AÑO TERMINO ULT UNION .....	(38B/8.19-20)
MES TERMINO ULT UNION .....	(38B/8.21-22)
EDAD TERMINO ULT UNION .....	(38C/8.23-24)
AÑOS DURACION ULT UNION .....	(38B,38E/8.25-26)
MESES DURACION ULT UNION .....	(38B,38E/8.27-28)
ESTADO ULT UNION .....	(38A/8.29)
ANTES ULT CAS VIV JUNTOS .....	(38D/8.30)
CAUSA TERMINO ULT UNION .....	(38A/8.31)
NO.EMBARAZOS ULT UNION .....	(38/8.32-33)
C - NUMERO DE OTRAS UNIONES .....	(39/8.34-35)
C - NATURALEZA VIDA CONYUGAL .....	(38,39,40/8.36)
NO.ORDEN PRIMERA UNION .....	(39,40/8.37-38)
C - AÑO PRIMERA UNION .....	(40A/8.39-40)
C - MES PRIMERA UNION .....	(40A/8.41-42)
S - EDAD A PRIMERA UNION .....	(40B/8.43-44)
AÑO TERMINO PRIMER UNION .....	(40E/8.45-46)
MES TERMINO PRIMER UNION .....	(40E/8.47-48)
EDAD TERMINO PRIM UNION .....	(40F/8.49-50)
AÑOS DURO PRIMERA UNION .....	(40H/8.51-52)
MESES DURO PRIMERA UNION .....	(40H/8.53-54)
S - ESTADO PRIMERA UNION .....	(40C/8.55)
ANTES PRI CAS VIV JUNTOS .....	(40D/8.56)
CAUSA TERMINO PRI UNION .....	(40G/8.57)
NO.EMBARAZOS PRIM UNION .....	(40/8.58-59)

## TARJETA 8 (Cont.)

Título de la variable	Preg./Tarj. col.
TARJETA MAS PARA UNIONES .....	(-/8.60-61)
VIVE CON SUS PADRES .....	(84(1)/8.62)
VIVE HERMANOS NO CASADOS .....	(84(2)/8.63)
VIVE HERMANOS CASADOS .....	(84(3)/8.64)
VIVE PADRES DEL MARIDO .....	(84(4)/8.65)
VIVE CUÑADO NO CASADO .....	(84(5)/8.66)
VIVE CUÑADOS CASADOS .....	(84(6)/8.67)
VIVE CON HIJOS CASADOS .....	(84(7)/8.68)

Fin Tarjeta 8

## TARJETA 9

Título de la variable	Preg./Tarj. col.
AÑO DE LA ENTREVISTA .....	(-/9.5-6)
MES DE LA ENTREVISTA .....	(-/9.7-8)
AÑO NACIMIENTO ENTREVDA .....	(30A/9.9-10)
MES NACIMIENTO ENTREVDA .....	(30A/9.11-12)
AÑO PRIMERA UNION .....	(38,38A,38E & 40A/9.13-14)
MES PRIMERA UNION .....	(38,38A,38E & 40A/9.15-16)
SC - NO. TOTAL DE EMBARAZOS .....	(-/9.17-18)
NO. TOTAL ACONTECIMIENTOS .....	(-/9.19-20)
S - NO. NACIDOS VIVOS .....	(-/9.21-22)
S - NO. HIJOS SOBREVIVIENTES .....	(-/9.23-24)
S - NO. NAC VIV ACT MUERTOS .....	(-/9.25-26)
NO. TOTAL DE PERDIDAS .....	(-/9.27-28)
SC - NO. ABORTOS ESPONTANEOS .....	(-/9.29-30)
SC - NO. ABORTOS PROVOCADOS .....	(-/9.31-32)
NO. NACIDOS MUERTOS .....	(-/9.33-34)
S - SI EMBARAZO ACTUAL .....	(18/9.35)
NO. NACIMIENTOS MULTIPLES .....	(-/9.36)
S - ESTADO CONYUGAL ACTUAL .....	(38,38A/9.37)
EST CONY. PRIM EMBARAZO .....	(38A & 40/9.38)
NO. HIJOS VIV CON ENTREV .....	(14C/9.39-40)
LUGAR PARTO ULTIMO HIJO .....	(16A/9.41)
QUIEN ATENDIO ULT HIJO .....	(16B/9.42)
SI EMBARAZADA ACTUAL .....	(18/9.43)
ESTADO DE FERTILIDAD .....	(18,20/9.44)
RAZONES DE INFERTILIDAD .....	(20A,20B/9.45-46)
TIEMPO DE LACTANCIA .....	(21/9.47)
HA ESTIMADO FECHA NACIM. ....	(-/9.48)
ESTIMADO FECHA PRI MARI .....	(-/9.49)
HA ESTIMADO NO. ACONTECIM .....	(-/9.50)

## TARJETA 10

Título de la variable	Preg./Tarj. col.
NO.ORDEN UNION(2)	(38,39,40/10.9-10)
AÑO EMPEZO UNION(2)	(40A/10.11-12)
MES EMPEZO UNION(2)	(40A/10.13-14)
EDAD EMPEZO UNION(2)	(40B/10.15-16)
AÑO TERMINO UNION(2)	(40E/10.17-18)
MES TERMINO UNION(2)	(40E/10.19-20)
EDAD TERMINO UNION(2)	(40F/10.21-22)
C - AÑOS DURO UNION(2)	(40H/10.23-24)
C - MESES DURO UNION(2)	(40H/10.25-26)
ESTADO UNION(2)	(40C/10.27)
ANTES CAS(2) VIV JUNTOS	(40D/10.28)
CAUSA TERMINO UNION(2)	(40G/10.29)
NO.EMBARAZOS UNION(2)	(-/10.30-31)
NO.ORDEN UNION(3)	(38,39,40/10.32-33)
AÑO EMPEZO UNION(3)	(40A/10.34-35)
MES EMPEZO UNION(3)	(40A/10.36-37)
EDAD EMPEZO UNION(3)	(40B/10.38-39)
AÑO TERMINO UNION(3)	(40E/10.40-41)
MES TERMINO UNION(3)	(40E/10.42-43)
EDAD TERMINO UNION(3)	(40F/10.44-45)
C - AÑOS DURO UNION(3)	(40H/10.46-47)
C - MESES DURO UNION(3)	(40H/10.48-49)
ESTADO UNION(3)	(40C/10.50)
ANTES CAS(3) VIV JUNTOS	(40D/10.51)
CAUSA TERMINO UNION(3)	(40G/10.52)
NO.EMBARAZOS UNION(3)	(-/10.53-54)
NO.ORDEN UNION(4)	(38,39,40/10.55-56)
AÑO EMPEZO UNION(4)	(40A/10.57-58)
MES EMPEZO UNION(4)	(40A/10.59-60)
EDAD EMPEZO UNION(4)	(40B/10.61-62)

## TARJETA 10 (Cont.)

Título de la variable	Preg./Tarj. col.
AÑO TERMINO UNION(4) .....	(4OE/10.63-64)
MES TERMINO UNION(4) .....	(4OE/10.65-66)
EDAD TERMINO UNION(4) .....	(4OF/10.67-68)
C - AÑOS DURO UNION(4) .....	(4OH/10.69-70)
C - MESES DURO UNION(4) .....	(4OH/10.71-72)
ESTADO UNION(4) .....	(4OC/10.73)
ANTES CAS(4) VIV JUNTOS .....	(4OD/10.74)
CAUSA TERMINO UNION(4) .....	(4OG/10.75)
NO. EMBARAZOS UNION(4) .....	(-/10.76-77)

Fin Tarjeta 10

## TARJETA 11

Título de la variable	Preg./Tarj. col.
NO.ORDEN UNION(5)	(38,39,40/11.9-10)
AÑO EMPEZO UNION(5)	(40A/11.11-12)
MES EMPEZO UNION(5)	(40A/11.13-14)
EDAD EMPEZO UNION(5)	(40B/11.15-16)
AÑO TERMINO UNION(5)	(40E/11.17-18)
MES TERMINO UNION(5)	(40E/11.19-20)
EDAD TERMINO UNION(5)	(40F/11.21-22)
C - AÑOS DURO UNION(5)	(40H/11.23-24)
C - MESES DURO UNION(5)	(40H/11.25-26)
ESTADO UNION(5)	(40C/11.27)
ANTES CAS(5) VIV JUNTOS	(40D/11.28)
CAUSA TERMINO UNION(5)	(40G/11.29)
NO.EMBARAZOS UNION(5)	(-/11.30-31)
NO.ORDEN UNION(6)	(38,39,40/11.32-33)
AÑO EMPEZO UNION(6)	(40A/11.34-35)
MES EMPEZO UNION(6)	(40A/11.36-37)
EDAD EMPEZO UNION(6)	(40B/11.38-39)
AÑO TERMINO UNION(6)	(40E/11.40-41)
MES TERMINO UNION(6)	(40E/11.42-43)
EDAD TERMINO UNION(6)	(40F/11.44-45)
C - AÑOS DURO UNION(6)	(40H/11.46-47)
C - MESES DURO UNION(6)	(40H/11.48-49)
ESTADO UNION(6)	(40C/11.50)
ANTES CAS(6) VIV JUNTOS	(40D/11.51)
CAUSA TERMINO UNION(6)	(40G/11.52)
NO.EMBARAZOS UNION(6)	(-/11.53-54)
NO.ORDEN UNION(7)	(38,39,40/11.55-56)
AÑO EMPEZO UNION(7)	(40A/11.57-58)
MES EMPEZO UNION(7)	(40A/11.59-60)
EDAD EMPEZO UNION(7)	(40B/11.61-62)



## TARJETA 11 (Cont.)

Título de la variable	Preg./Tarj. col.
AÑO TERMINO UNION (7) .....	(4OE/11.63-64)
MES TERMINO UNION(7) .....	(4OE/11.65-66)
EDAD TERMINO UNION(7) .....	(4OF/11.67-68)
C - AÑOS DURO UNION(7) .....	(4OH/11.69-70)
C - MESES DURO UNION(7) .....	(4OH/11.71-72)
ESTADO UNION(7) .....	(4OC/11.73)
ANTES CAS(7) VIV JUNTOS .....	(4OD/11.74)
CAUSA TERMINO UNION(7) .....	(4OG/11.75)
NO. EMBARAZOS UNION(7) .....	(-/11.76-77)

Fin Tarjeta 11

## TARJETA 12

Título de la variable	Preg./Tarj. col.
NO. ORDEN UNION(8) .....	(38,39,40/12.9-10)
AÑO EMPEZO UNION(8) .....	(40A/12.11-12)
MES EMPEZO UNION(8) .....	(40A/12.13-14)
EDAD EMPEZO UNION(8) .....	(40B/12.15-16)
AÑO TERMINO UNION(8) .....	(40E/12.17-18)
MES TERMINO UNION(8) .....	(40E/12.19-20)
EDAD TERMINO UNION(8) .....	(40F/12.21-22)
C - AÑOS DURO UNION(8) .....	(40H/12.23-24)
C - MESES DURO UNION(8) .....	(40H/12.25-26)
ESTADO UNION(8) .....	(40G/12.27)
ANTES CAS(8) VIV JUNTOS .....	(40D/12.28)
CAUSA TERMINO UNION(8) .....	(40G/12.29)
NO. EMBARAZOS UNION(8) .....	(-/12.30-31)
NO. ORDEN UNION(9) .....	(38,39,40/2.32-33)
AÑO EMPEZO UNION(9) .....	(40A/12.34-35)
MES EMPEZO UNION(9) .....	(40A/12.36-37)
EDAD EMPEZO UNION(9) .....	(40B/12.38-39)
AÑO TERMINO UNION(9) .....	(40E/12.40-41)
MES TERMINO UNION(9) .....	(40E/12.42-43)
EDAD TERMINO UNION(9) .....	(40F/12.44-45)
C - AÑOS DURO UNION(9) .....	(40H/12.46-47)
C - MESES DURO UNION(9) .....	(40H/12.48-49)
ESTADO UNION(9) .....	(40G/12.50)
ANTES CAS(9) VIV JUNTOS .....	(40D/12.51)
CAUSA TERMINO UNION(9) .....	(40G/12.52)
NO. EMBARAZOS UNION(9) .....	(-/12.53-54)
NO. ORDEN UNION(10) .....	(38,39,40/12.55-56)
AÑO EMPEZO UNION(10) .....	(40A/12.57-58)
MES EMPEZO UNION(10) .....	(40A/12.59-60)

## TARJETA 12 (Cont.)

Título de la variable	Preg./Tarj. col.
EDAD EMPEZO UNION(10) .....	(40B/12.61-62)
AÑO TERMINO UNION(10) .....	(40E/12.63-64)
MES TERMINO UNION(10) .....	(40E/12.65-66)
EDAD TERMINO UNION(10) .....	(40F/12.67-68)
C - AÑOS DURO UNION(10) .....	(40H/12.69-70)
C - MESES DURO UNION(10) .....	(40H/12.71-72)
ESTADO UNION(10) .....	(40C/12.73)
ANTES CAS(10) VIV JUNTOS .....	(40D/12.74)
CAUSA TERMINO UNION(10) .....	(40G/12.75)
NO. EMBARAZOS UNION(10) .....	(-/12.76-77)
C - DURACION AÑOS UNION(11+) .....	(-/12.78-79)
NO. EMBARAZO UNIONES(11+) .....	(-/12.80)

Fin Tarjeta 12

## TARJETA 13 Y SIGUIENTES

(Una tarjeta para cada acontecimiento;  
el número de tarjeta = n, donde n = 13, 14, ...)

Título de la variable	Preg./Tarj. col.
AÑO ACONTECIMIENTO .....	(14E,15C,17A,18B/n.5-6)
MES ACONTECIMIENTO .....	(14E,15C,17A,18B/n.7-8)
AÑO NACIMIENTO ENTREVDA .....	(30A/n.9-10)
MES NACIMIENTO ENTREVDA .....	(30A/n.11-12)
AÑO ENTREVISTA .....	(-/n.13-14)
MES ENTREVISTA .....	(-/n.15-16)
EST. CONY. PRIM EMBARAZO .....	(38A & 40/n.17)
AÑO PRIMERA UNION .....	(38,38A,38E & 40A/n.18-19)
MES PRIMERA UNION .....	(38,38A,38E & 40A/n.20-21)
NO. TOT. ACONTECIMIENTOS .....	(-/n.22-23)
NO. ORDEN ACONTECIMIENTO .....	(-/n.24-25)
RESULTADO DEL EMBARAZO .....	(-/n.26)
SEXO DEL NACIDO .....	(14B,15B/n.27)
MESES DURO GESTACION .....	(14A,15A,17B,18A/n.28)
LEGITIMIDAD .....	(-/n.32)
TIPO DE PARTO .....	(-/n.33)
HIJO VIVE CON ENTREVDA .....	(14C/n.38)
RAZON NO EMBARAZ 34 AÑOS .....	(19/n.39-40)
ESTIMADO FECHA NAC/PERD. ....	(-/n.41)
ESTIMADO MESES GESTACION .....	(-/n.42)
ESTIMADO FECHA MUERT HIJ .....	(-/n.43)
AÑO MUERTE HIJO .....	(15D/n.71-72)
MES MUERTE HIJO .....	(15D/n.73-74)

Fin Tarjeta

TITULOS DE LOS INDICES

Estos índices van a aparecer en una tarjeta, pero no se ha planeado todavía su forma.

CONTACT MEDIOS COMUNIC  
INDICE RELIGIOSIDAD  
ASPIRAC MOV SOC HIJO  
ASPIRAC MOV SOC HIJA  
ASPIRAC MOV SOC HIJO/A  
TRADICIONALISM-MODERNISM  
CONTACTO OTRAS COMUNIDAD  
EDUCACION DE LA PAREJA  
TRABAJO EXTERNO-ENTREVDA  
MOVILIDAD INTERGEN  
RESUMEN HIST MATRIMONIAL  
INDICE CONOC PLAN-FAM  
INDICE COMUNIC PLAN-FAM  
MOVILIDAD INTRAGEN  
INDICE COMPAÑERISMO  
INDICE NIVEL DE VIDA



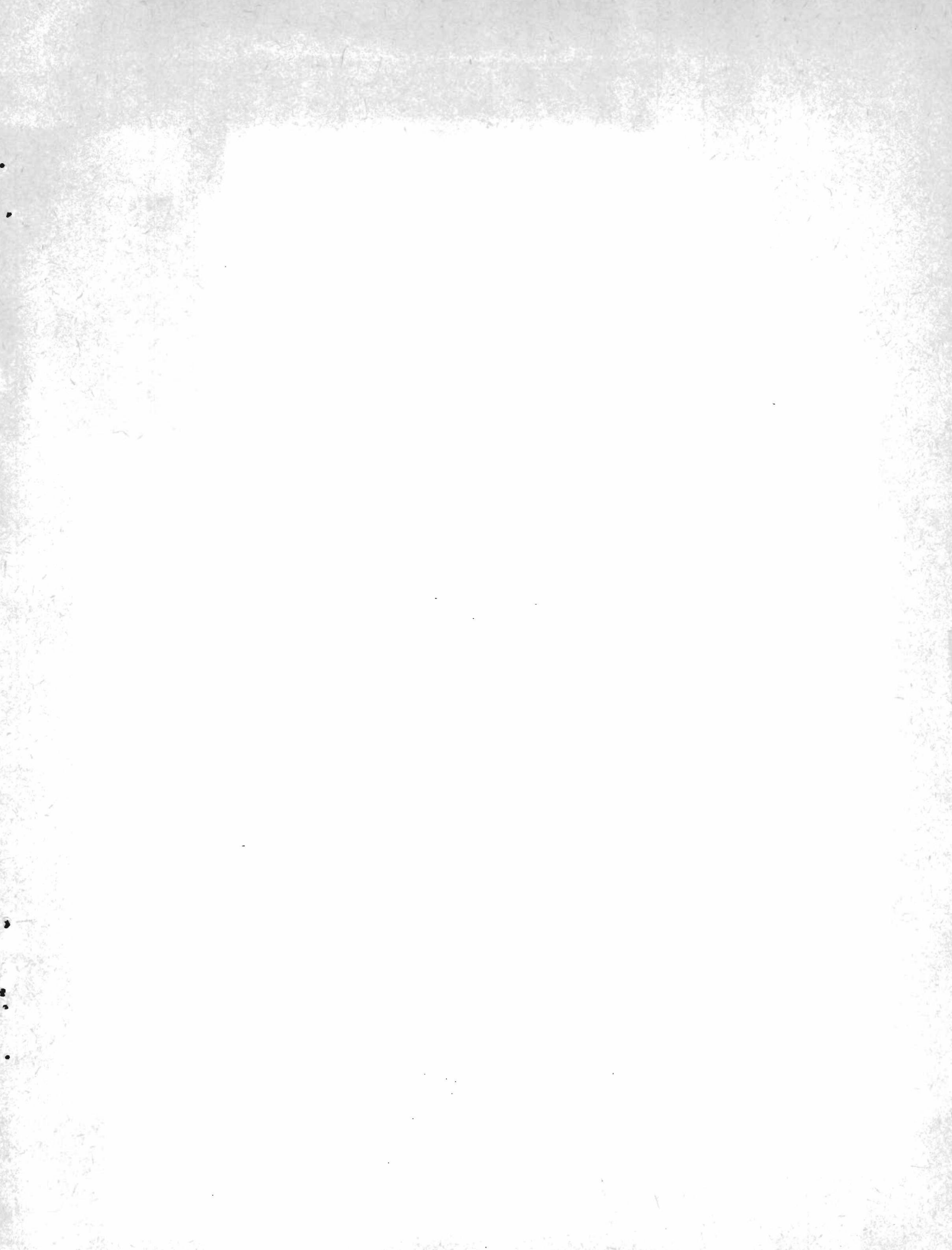

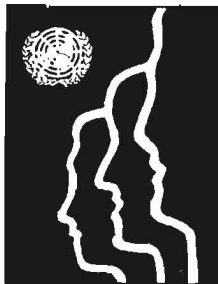

**CENTRO LATINOAMERICANO DE DEMOGRAFIA  
CELADE**

**Sede: J.M. Infante 9. Casilla 91. Teléfono 257806  
Santiago (Chile)**

**Subsede: Ciudad Universitaria Rodrigo Facio  
Apartado Postal 5249  
San José (Costa Rica)**