

CEPAL
COMISION ECONOMICA PARA AMERICA LATINA Y EL CARIBE
Oficina en Brasilia

**INFORME ESTADÍSTICO DE LA
ECONOMIA BRASILEÑA**

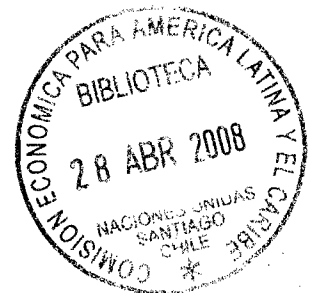

Febrero 2008



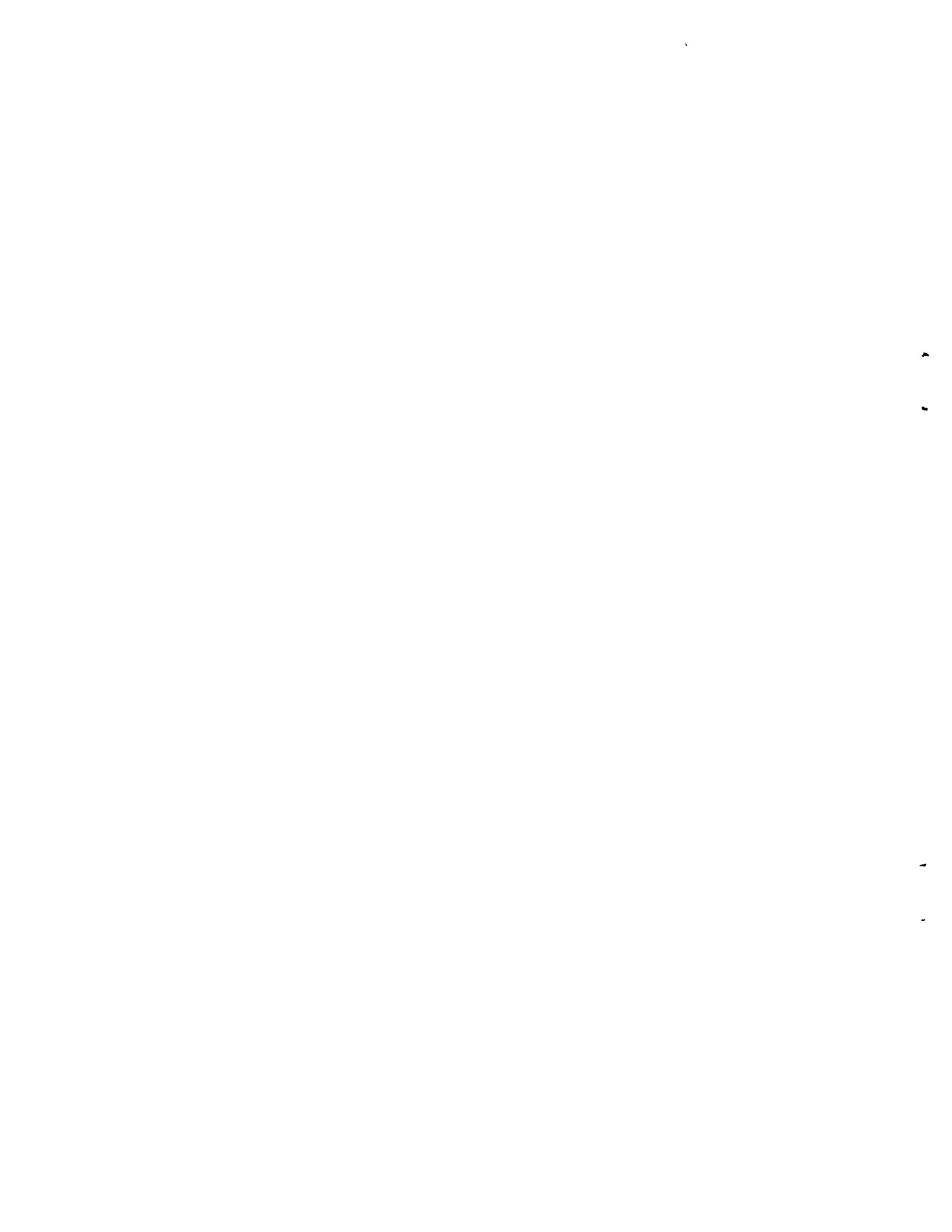

INDICE

Brasil: Evolución de los principales indicadores económicos

01. Brasil: Producción agropecuaria
02. Brasil: Nivel de actividad de la industria manufacturera
03. Brasil: Producción manufacturera por ramas industriales
04. Brasil: Producción industrial según categorías de uso
05. Brasil: Producción industrial, grado de utilización, capacidad instalada
06. Brasil: Índice del volumen de ventas al por menor
07. Brasil: Evolución del salario mínimo real
08. Brasil: Personal ocupado y salario real en el sector manufacturero - Estado de São Paulo
09. Brasil: Índice mensual de empleo total y por sectores de actividad
10. Brasil: Tasas de desempleo en las principales áreas metropolitanas
11. Brasil: Comercio exterior, FOB
12. Brasil: Estructura de las exportaciones, FOB
13. Brasil: Principales mercados de destino de las exportaciones
14. Brasil: Exportaciones.
15. Brasil: Importaciones por categorías de uso
16. Brasil: Índice de Precios y Quantum de Exportaciones – Total y Factor Agregado
17. Brasil: Índice de Precios y Quantum de Importaciones – Total y Categoría de Uso
18. Brasil: Balance de pagos
19. Brasil: Reservas internacionales en el Banco Central
20. Brasil: Tasa de cambio nominal
21. Brasil: Tasas de variación de los precios
22. Brasil: Variación mensual y trimestral anualizada de los principales índices de precios
23. Brasil: Evolución de la tasa de cambio real
24. Brasil: Tasas de intereses mensuales e inflación
25. Brasil: Medios de pago y base monetaria
26. Brasil: Resultado financiero de la Tesorería Nacional
27. Brasil: Producto Interno Bruto y Población

1
2

1
2

GRÁFICOS

Gráfico 1:	São Paulo: Producción industrial y Utilización de la Capacidad Instalada
Gráfico 2:	São Paulo: Personal Ocupado, Masa Salarial y Salario Real Medio
Gráfico 3:	Brasil: Índice Mensual de Empleo
Gráfico 3a:	Brasil: Índice Mensual de Empleo (con Ajustamiento Estacional)
Gráfico 4:	Brasil: Tasas de Inflación Oficial, de Intereses de Crédito al Consumidor y de Capital de Giro
Gráfico 5:	Brasil: Comércio Exterior
Gráfico 5a:	Brasil: Comércio Exterior (con Ajustamiento Estacional)
Gráfico 6:	Brasil: Índices de Precios y Quantum de Exportaciones y Importaciones



GRÁFICO 1

BRASIL: PRODUCCION INDUSTRIAL E GRADO DE UTILIZACIÓN DE LA CAPACIDAD INSTALADA

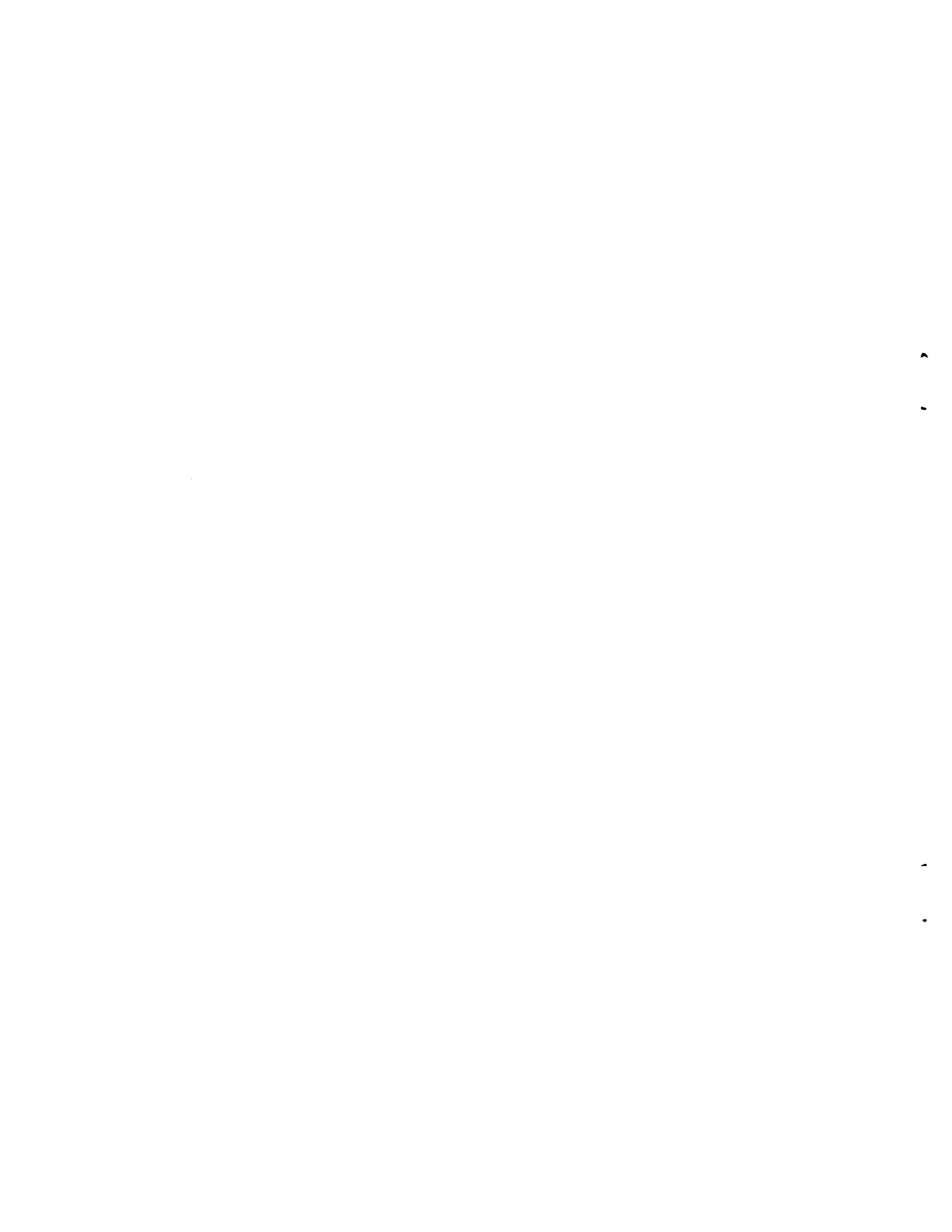
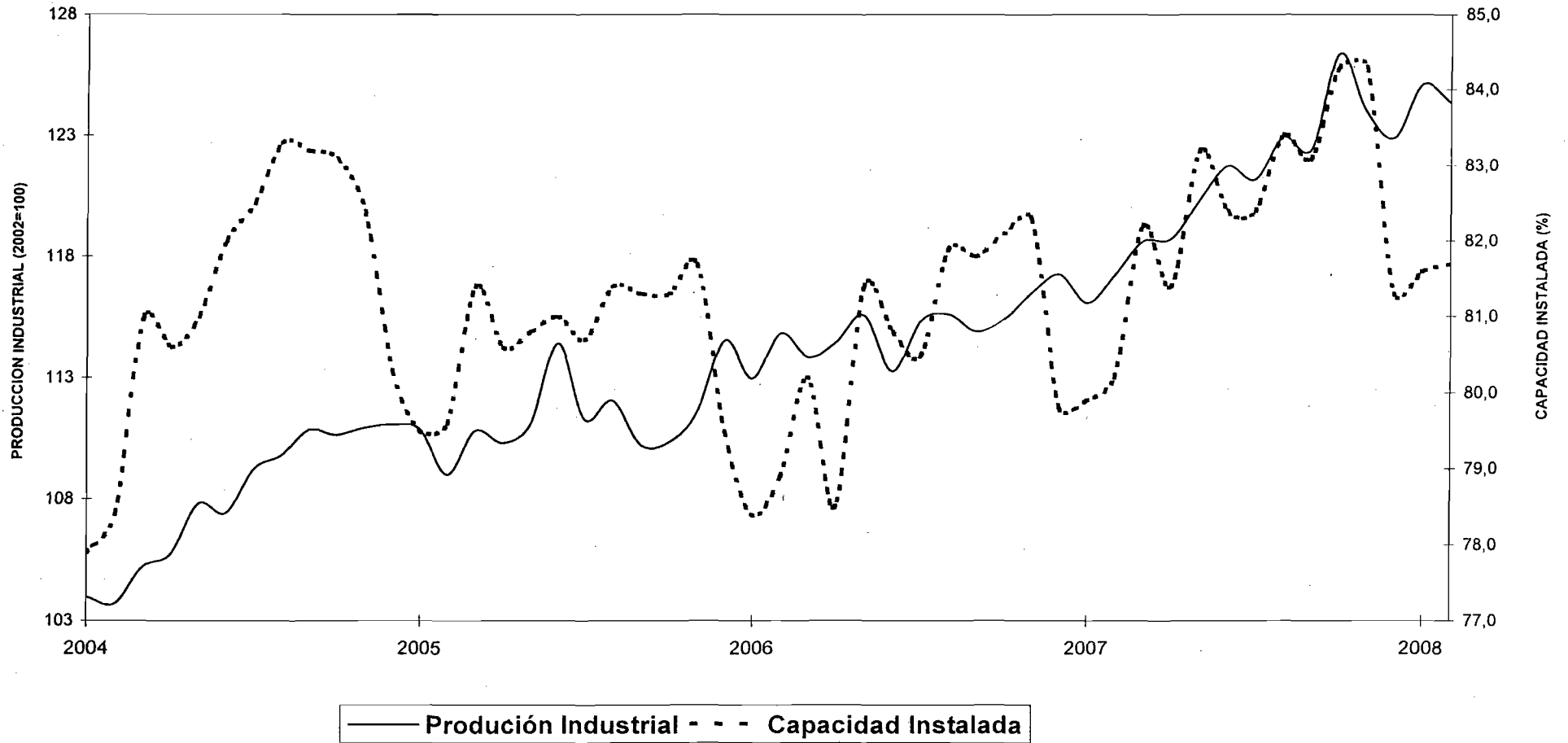

Fuente: Cuadros 3 y 5

GRÁFICO 2

PERSONAL OCUPADO, MASA SALARIAL Y SALARIO REAL MEDIO Estado de São Paulo

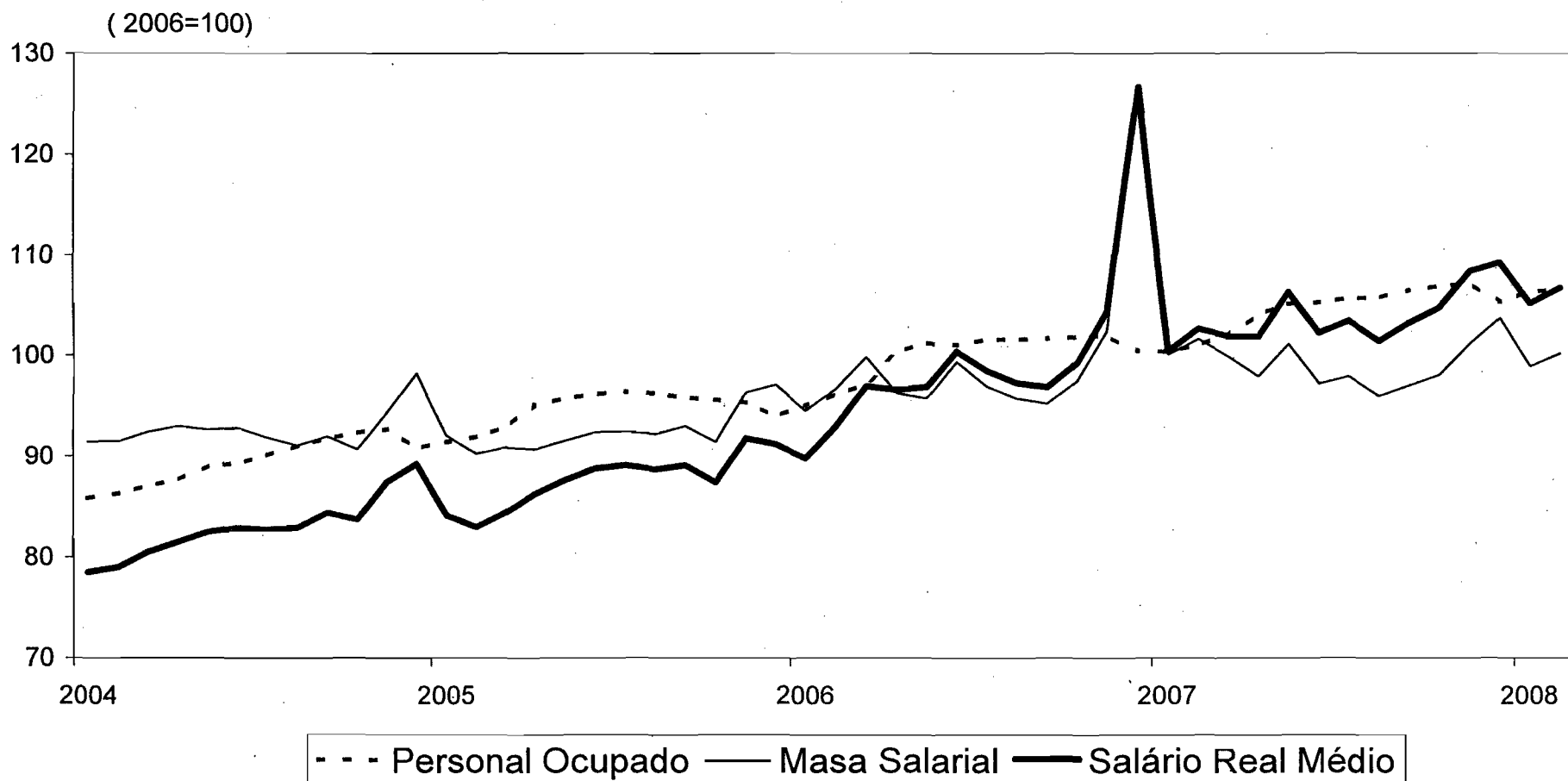

Fuente: Cuadro 8

GRÁFICO 3

BRASIL: INDICE MENSUAL DE EMPLEO

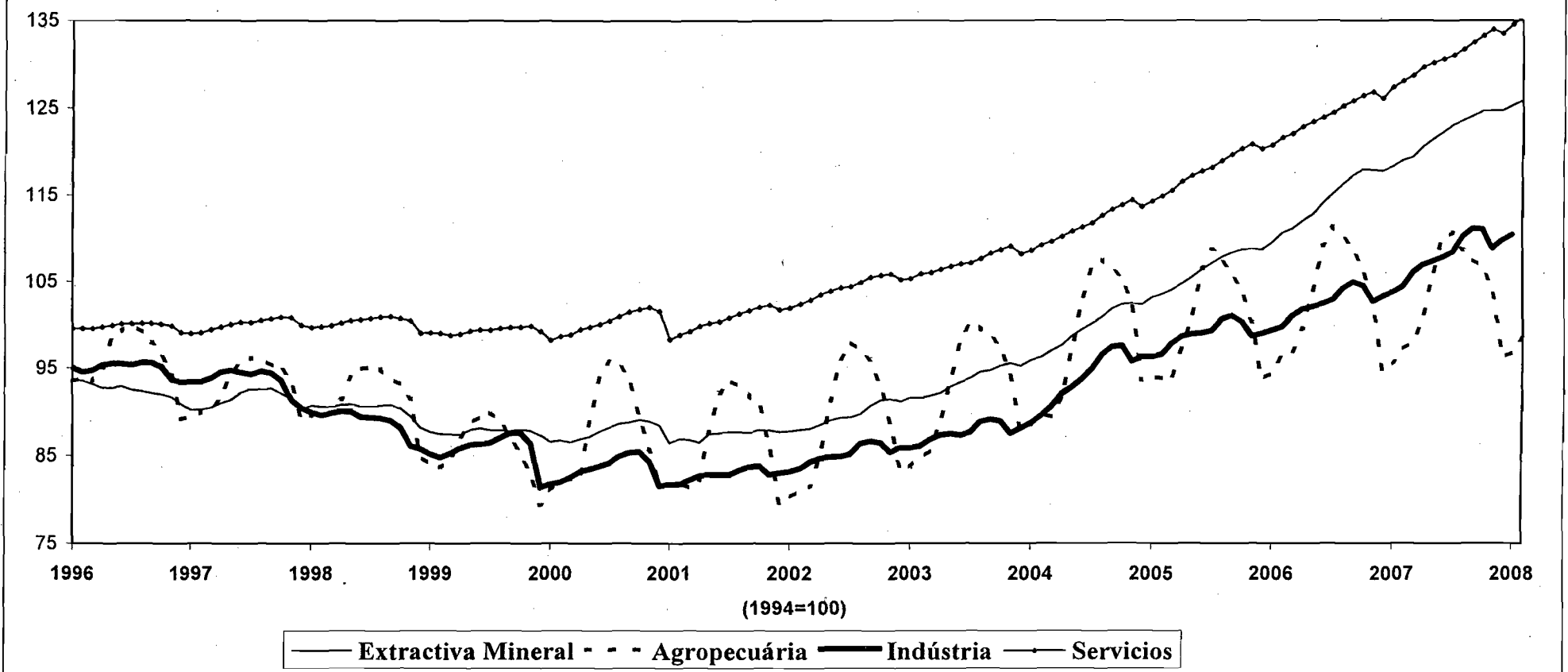

Fuente: Cuadro 9

GRÁFICO 3a

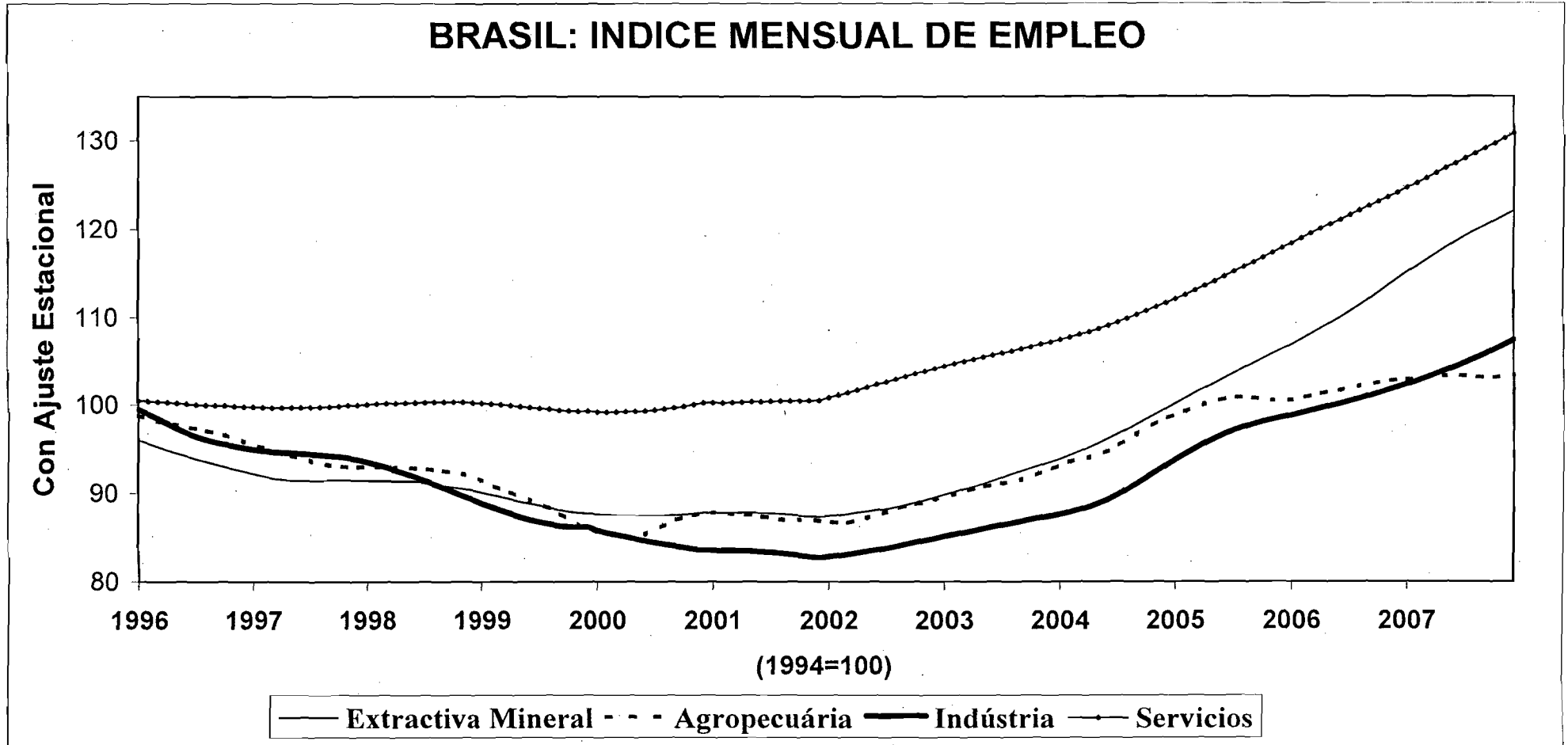

Fuente: Cuadro 9, con Ajustamiento Estacional.

GRÁFICO 4

TASAS DE INFLACION, INTERES DE CRÉDITO AL CONSUMIDOR Y CAPITAL DE GIRO

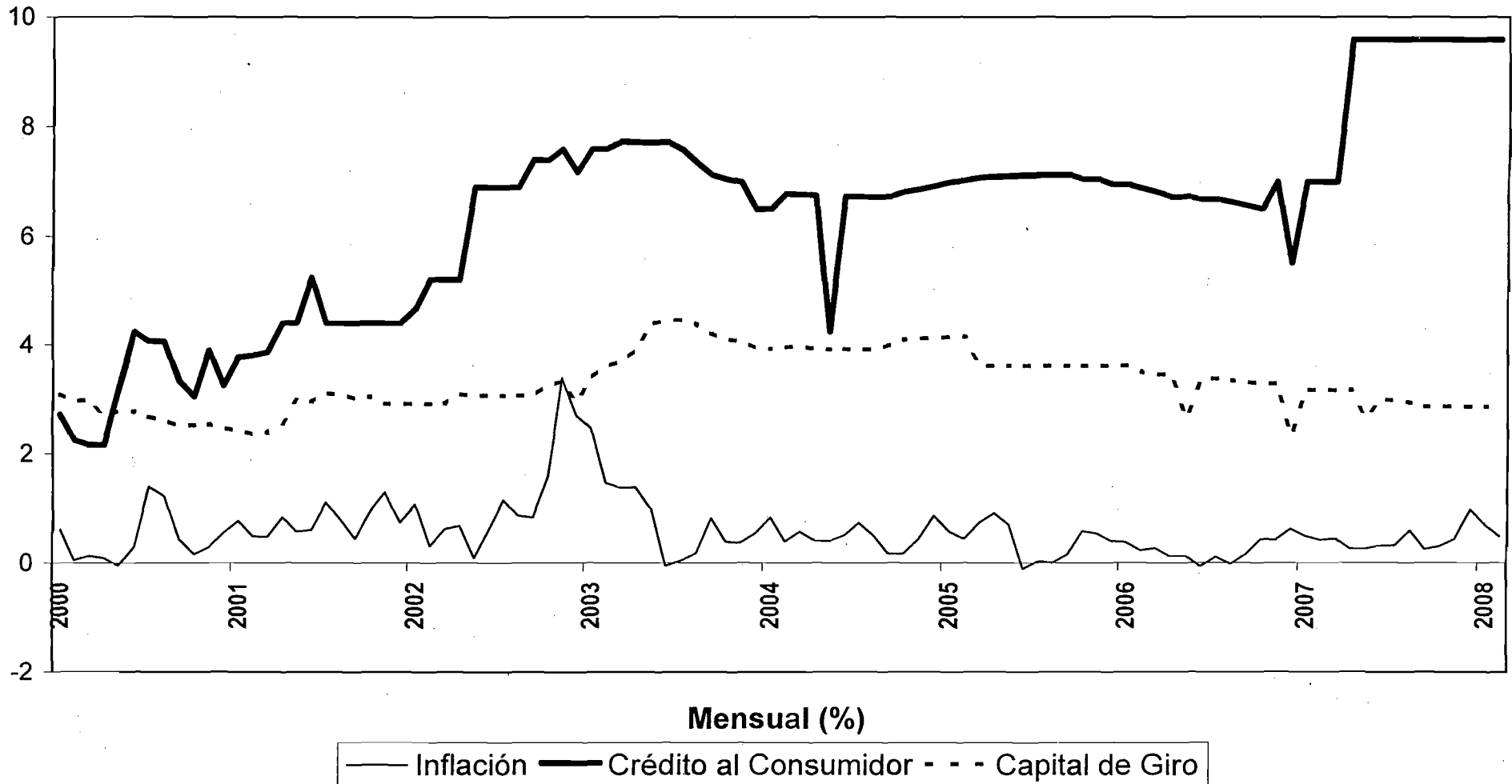

Fuente: Cuadro 22

GRAFICO 5

COMERCIO EXTERIOR

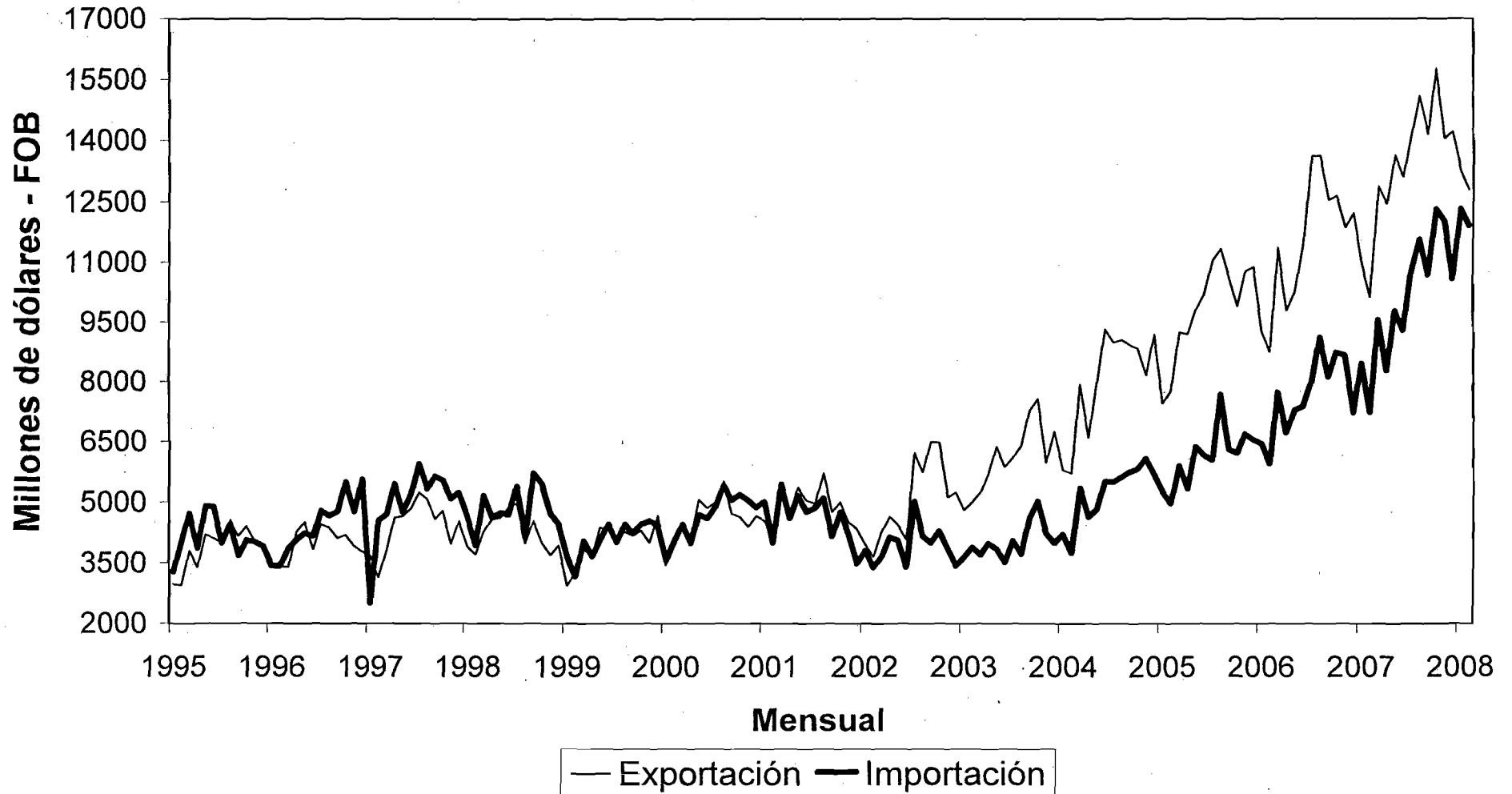

Fuente: Cuadro 11

GRÁFICO 5a

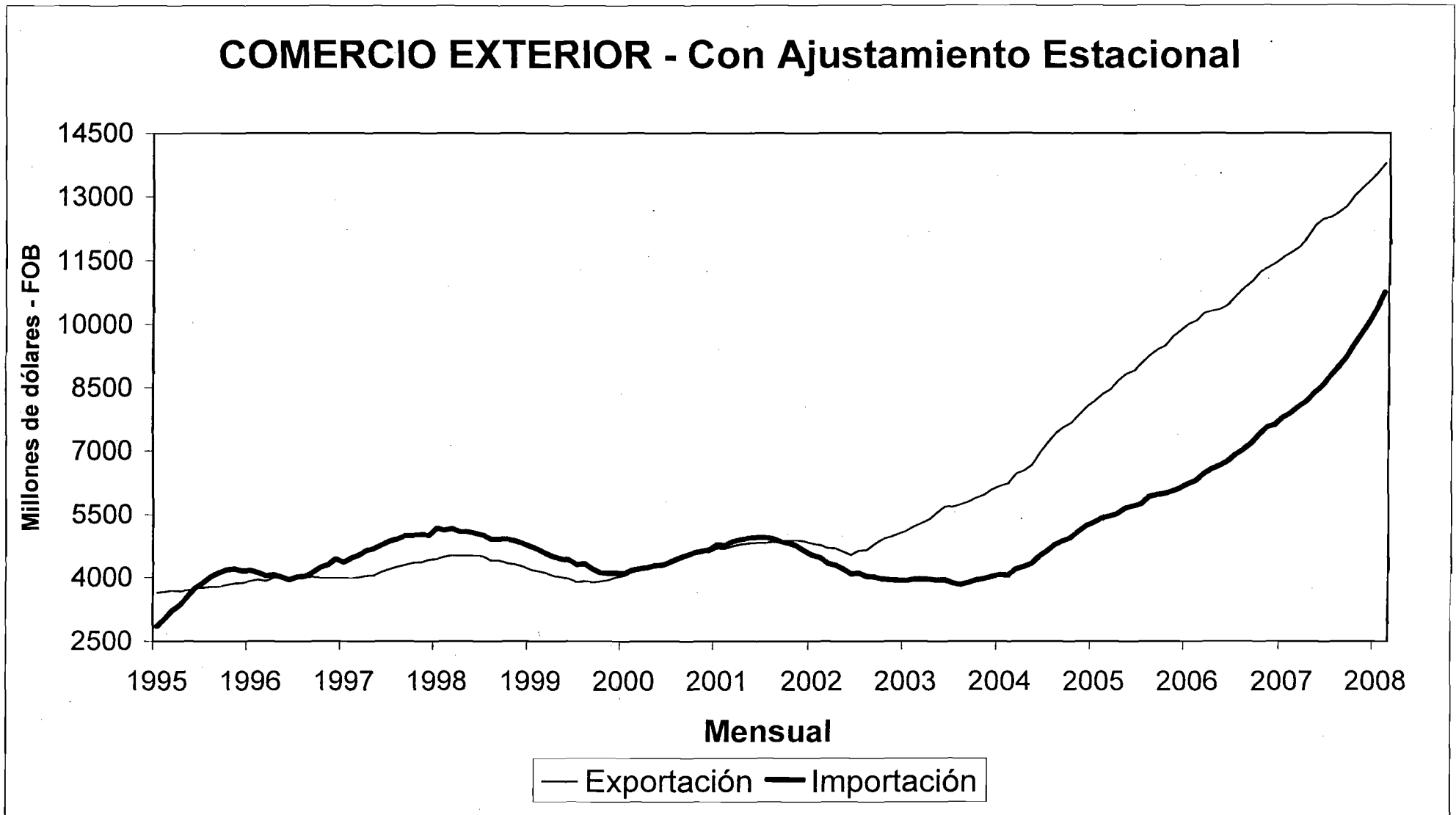

Fuente: Cuadro 11, con Ajustamiento Estacional.

GRÁFICO 6

INDICES DE PRECIO Y QUANTUM Exportación e Importación

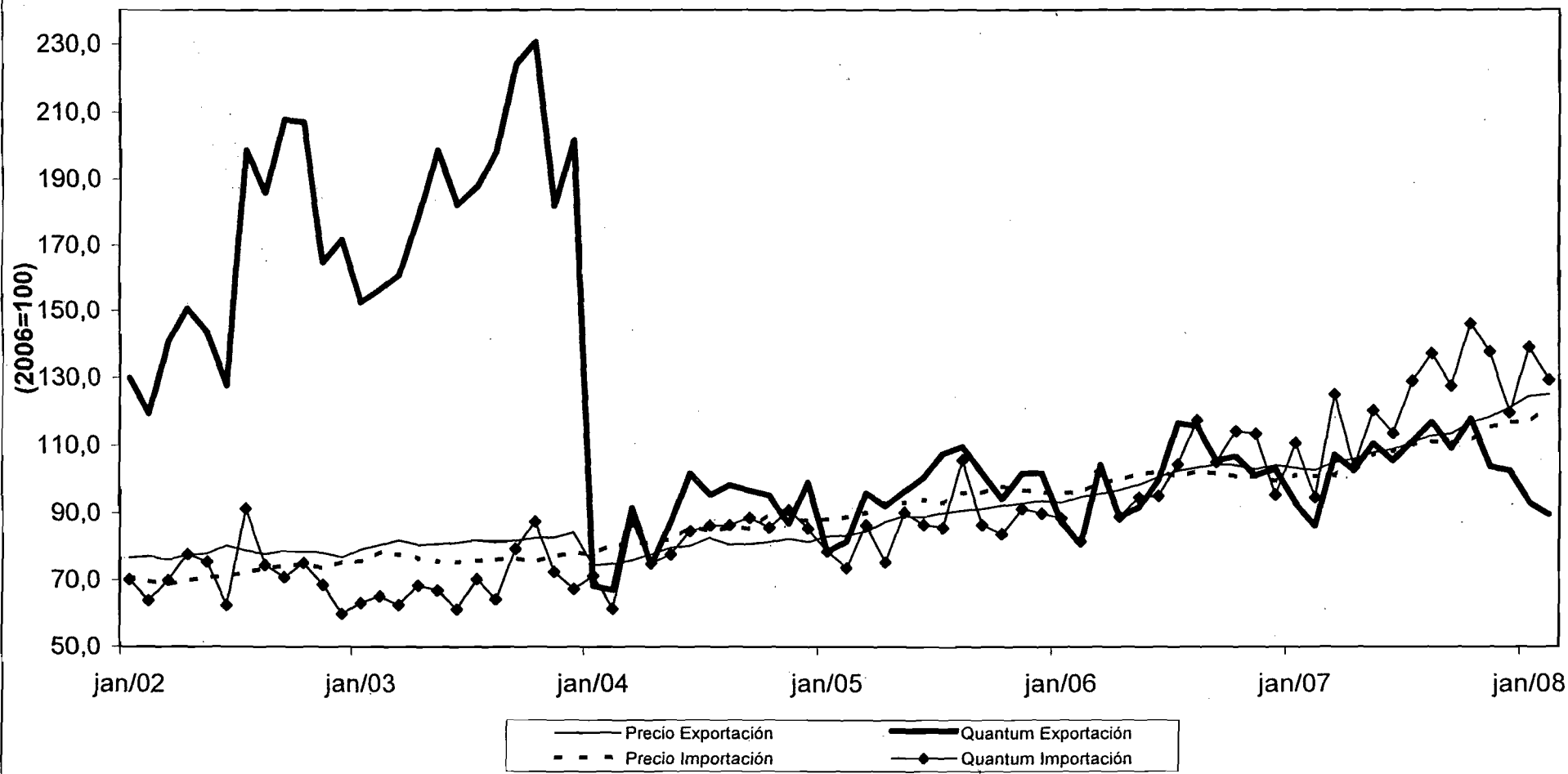

Fuente: Cuadros 16 y 17

Cuadro 1

BRASIL: PRODUCCIÓN AGRÍCOLA
(Estimación oficial a Febrero 2008 en miles de toneladas)

PRODUCTOS	2007	2008	VARIACIÓN PERCENTUAL							
			08/07	07/06	06/05	05/04	04/03	03/02	02/01	01/00
Algodón herbáceo (en carozo)	3846	3836	-0,3	33,6	-21,3	-3,4	62,0	5,9	-14,9	28,3
Arroz (en cáscara)	11077	12069	9,0	-3,7	-13,0	-0,3	28,5	-0,8	2,7	-6,9
Batata inglesa 1ª cosecha	1637	1558	-4,8	22,7	-7,0	-1,1	0,2	0,7	5,1	0,8
Batata inglesa 2ª cosecha	1047	1048	0,1	5,3	7,7	-4,6	0,4	2,3	-1,4	8,8
Batata inglesa 3ª cosecha	705	785	11,3	-12,9	3,3	24,1	-23,7	2,2	-8,8	4,7
Cacao	217	209	-3,7	8,5	-13,5	10,3	0,6	-0,7	-0,7	1,4
Café	2160	2656	23,0	-16,7	21,2	-13,1	24,1	-14,2	17,9	-3,6
Cana-de-azúcar	515325	549978	6,7	13,2	8,3	1,3	5,1	5,4	4,6	4,1
Cebolla	1305	1168	-10,5	11,2	6,4	-6,4	-5,5	-0,9	7,5	-10,6
Frijoles 1ª cosecha	1781	1764	-1,0	13,0	11,2	-4,2	-12,1	2,6	38,8	-24,7
Frijoles 2ª cosecha	1111	1271	14,4	-23,0	26,0	6,1	-7,2	16,2	20,8	-0,1
Frijoles 3ª cosecha	393	385	-2,0	-5,5	-12,4	10,1	-10,0	9,7	-0,9	13,1
Maiz 1ª cosecha	36293	38383	5,8	15,6	15,7	-12,7	-10,5	16,5	-16,2	25,2
Maiz 2ª cosecha	15236	17247	13,2	35,7	38,7	-27,7	-18,7	69,7	4,9	55,7
Mandioca	26803	27167	1,4	0,3	3,6	10,7	8,5	-3,0	1,0	3,6
Mani (en cascara) 1ª cosecha	185	231	24,9	-10,4	-13,2	29,6	24,1	-8,6	-7,2	13,0
Mani (en cascara) 2ª cosecha	43	41	-4,7	16,2	-31,2	17,5	29,7	2,6	9,9	-18,2
Naranja	18274	17832	-2,4	1,2	1,1	-2,2	8,2	-4,0	8,6	0,6
Soya (en grano)	58189	59581	2,4	11,1	2,1	3,3	-4,4	21,1	10,8	12,1
Trigo	4029	3831	-4,9	62,4	-49,1	-13,8	-4,9	57,1	11,4	75,4

FUENTES: Comissão Especial de Planejamento, Controle e Avaliação das Estatísticas Agropecuárias-CEPAGRO/FIBGE; Levantamento sistemático da produção agrícola. Instituto Brasileiro de Geografia e Estatística IBGE - Indicadores IBGE.

Cuadro 2

NIVEL DE ACTIVIDAD DE LA INDUSTRIA MANUFACTURERA
(TASAS DE VARIACION)

	Brasil			Estado de São Paulo		
	Producción Física-IBGE			INA-FIESP a/		
	M/M-1	M/M-12	Acumulado del año	M/M-1	M/M-12	Acumulado del año
2004						
Enero	0,0	4,5	4,5	-0,6	0,7	0,7
Febrero	-0,3	5,5	5,0	-3,6	-1,6	-0,4
Marzo	1,5	6,8	5,6	14,2	8,1	2,5
Abril	0,5	7,0	6,0	-5,2	9,3	3,4
Mayo	2,0	11,3	7,0	4,8	7,8	4,3
Junio	-0,4	12,3	7,9	1,8	13,3	5,8
Julio	1,7	12,8	8,6	2,6	10,2	6,5
Agosto	0,5	12,1	9,0	4,6	10,4	7,0
Septiembre	1,0	8,7	9,0	0,0
Octubre	-0,2	6,8	8,7	-0,6
Noviembre	0,3	4,6	8,3	-1,2	...	8,5
Diciembre	0,1	6,8	8,2	-6,3	8,6	9,0
2005						
Enero	-0,2	6,6	6,6	-7,6	4,2	4,7
Febrero	-1,7	5,1	5,9	0,5	9,2	6,4
Marzo	1,7	5,3	5,7	9,7	1,7	4,6
Abril	-0,5	4,3	5,3	-0,5	6,3	4,8
Mayo	0,7	3,0	4,9	2,9	4,4	4,7
Junio	3,0	6,5	5,1	1,7	4,4	4,6
Julio	-2,7	1,9	4,7	-2,0	-0,2	3,9
Agosto	0,7	2,1	4,3	4,5	-0,4	3,3
Septiembre	-1,7	-0,6	3,8	-2,0	-2,3	2,6
Octubre	0,1	-0,3	3,4	-0,1	-1,8	2,1
Noviembre	1,1	0,5	3,1	1,9
Diciembre	2,7	3,1	3,1	-5,0	1,0	3,6
2006						
Enero	-2,1	1,1	1,1	-1,7	7,4	7,4
Febrero	2,1	5,0	3,1	1,1	8,8	8,1
Marzo	-1,3	1,9	2,7	10,8	9,6	8,6
Abril	0,8	3,3	2,8	-4,8	4,8	7,6
Mayo	0,6	3,2	2,9	7,3	9,3	8,0
Junio	-1,6	-1,4	2,2	-1,0	3,7	3,8
Julio	1,5	2,9	2,3	-1,8	1,6	3,0
Agosto	0,3	2,5	2,3	5,9	3,2	3,3
Septiembre	-0,7	3,5	2,4	-4,3	4,7	3,7
Octubre	0,1	3,5	2,5	2,1	3,9	3,5
Noviembre	1,2	3,6	2,6
Diciembre	1,0	1,9	2,6	-10,7	-3,4	3,0
2007						
Enero	-0,6	3,5	3,5	-3,5	4,2	4,2
Febrero	1,0	2,3	2,9	0,9	4,3	4,2
Marzo	1,2	5,0	3,6	12,9	0,7	2,9
Abril	0,1	4,2	3,8	-1,5	10,8	5,4
Mayo	1,4	5,0	4,0	8,0	2,3	3,7
Junio	1,2	7,9	4,6	-3,0	3,1	4,0
Julio	-0,5	5,8	4,8	2,0	6,9	5,0
Agosto	1,5	7,1	5,1	4,5	5,0	4,9
Septiembre	-0,4	7,3	5,3	-3,6	5,7	5,1
Octubre	3,2	10,7	5,9	5,0	9,4	5,7
Noviembre	-1,9	7,3	6,0	-4,3	7,9	6,1
Diciembre	-0,9	5,3	5,9	-11,9	7,0	6,2
2008						
Enero	1,6	7,8	7,8	0,7	11,3	11,3
Febrero	-0,6	6,1	6,9	1,4	13,1	12,9

FUENTE: Brasil: Fundação Instituto Brasileiro de Geografia e Estatística, FIBGE, con ajustamiento estacional.

Estado de São Paulo: Federação das Indústrias do Estado de São Paulo, FIESP.

a/ Datos de la industria de São Paulo. INA=Indicador del Nivel de Actividad de la Industria. Nueva metodología sin ajuste estacional: base

Cuadro 3

BRASIL: PRODUCCION MANUFACTURERA POR RAMAS INDUSTRIALES

(Con ajustamiento estacional, 2002 = 100)

RAMAS INDUSTRIALES	2007												2008	
	ENE	FEB	MAR	ABR	MAY	JUN	JUL	AGO	SEP	OCT	NOV	DIC	ENE	FEB
Industria total	116,96	117,86	119,39	119,44	121,09	122,34	122,12	123,73	123,08	127,21	124,71	123,82	125,97	125,33
Industria Extractiva	133,79	133,37	134,29	134,74	135,19	136,41	137,66	137,62	136,28	136,94	137,78	147,13	144,22	144,52
Industria manufacturera	116,05	117,20	118,60	118,71	120,34	121,73	121,16	122,92	122,41	126,37	123,96	122,89	125,09	124,32
Alimentos	106,86	108,35	109,27	107,63	108,65	107,63	104,90	108,65	109,05	108,91	105,97	107,99	112,17	110,20
Bebidas	122,27	121,77	118,44	123,44	120,21	119,48	118,73	123,47	119,81	123,79	125,35	126,91	126,46	122,11
Tabaco	104,62	107,05	113,50	111,90	107,76	101,66	98,82	100,15	95,83	101,95	104,53	100,70	104,19	103,60
Textiles	103,99	107,09	107,73	108,25	109,51	108,97	108,60	108,91	109,37	109,58	109,16	110,04	106,67	108,24
Prendas de vestir y accesorios	79,65	83,95	81,33	80,97	88,24	88,36	84,56	84,51	83,21	88,69	86,14	84,87	87,17	85,66
Calzados y artículos de cueros	80,21	85,65	84,23	85,39	85,13	86,25	83,55	85,82	86,56	87,35	86,29	80,46	82,48	85,03
Madera	95,63	100,05	97,03	95,67	99,61	97,45	99,84	101,52	100,40	97,66	93,38	96,26	94,81	98,18
Celulosa, papel y productos de papel	121,48	120,27	121,30	120,91	120,38	124,58	123,79	122,78	113,98	124,04	123,78	124,95	126,08	126,48
Edición, impresión y reproducción de grabaciones *	109,40	108,08	109,83	113,69	110,55	112,40	116,85	112,51	114,06	116,93	109,95	100,74	108,3	110,39
Refino de petróleo y alcohol	98,88	103,16	106,12	104,73	105,13	109,38	106,00	107,31	108,40	108,40	108,15	109,79	107,92	109,18
Productos farmacéuticos	112,16	113,03	100,93	106,10	114,74	122,92	118,40	116,50	114,01	110,43	117,97	116,22	123,16	82,25
Perfumería, jabones, detergentes y productos de limpieza	126,27	123,53	133,31	125,03	125,89	128,15	122,71	125,26	123,14	124,58	125,03	124,28	126,21	128,29
Otros productos químicos	110,10	111,76	110,78	113,55	111,34	113,42	117,05	116,13	111,66	117,35	117,55	117,62	123,06	121,29
Caucho y plástico	105,76	103,80	107,02	108,17	110,96	111,90	112,57	113,47	113,40	117,90	116,77	112,94	115,87	112,77
Minerales no-metálicos	106,91	110,02	111,51	112,72	111,42	112,61	114,10	112,65	111,34	116,58	114,62	114,20	116,76	116,36
Metalurgia básica	116,98	114,37	115,94	116,32	116,80	118,77	118,58	117,73	117,68	119,61	121,25	121,95	122,97	123,56
Productos de metal - exclusive máquinas y equipos	99,79	106,02	105,35	107,60	109,01	113,86	108,09	109,16	109,81	110,19	110,58	109,85	111,46	111,79
Máquinas y equipos	139,03	136,64	143,49	143,74	149,05	149,37	145,05	150,39	150,41	156,41	154,42	154,05	153,31	156,43
Máquinas para oficinas y equipos de informática *	291,94	276,11	296,95	286,59	282,23	271,06	274,69	281,64	280,40	344,55	333,49	292,28	265,75	266,66
Máquinas, aparatos y materiales eléctricos	142,87	135,40	138,05	139,70	143,71	146,01	146,15	145,22	148,81	157,87	151,99	149,70	152,25	149,85
Material electrónico, aparatos y equipos de comunicaciones	123,38	131,65	128,41	123,36	125,72	129,18	131,37	137,72	141,53	141,65	142,79	148,03	129,38	148,42
Equipos médico-hospitalar, ópticos y otros *	117,44	112,57	118,61	118,26	119,63	119,59	118,67	123,90	122,27	133,27	134,50	129,39	141,39	125,31
Vehículos automotores	152,13	152,21	160,45	159,10	166,66	168,49	172,88	178,94	174,96	190,57	181,01	167,55	183,27	183,12
Otros equipos de transporte	148,13	142,51	146,63	141,63	147,28	149,54	161,84	163,96	158,53	134,83	136,36	135,97	184,07	187,93
Muebles	108,42	112,34	114,36	114,21	110,59	113,01	114,76	117,79	115,19	118,02	112,52	115,40	118,66	117,99
Diversos *	119,41	118,48	116,69	117,51	113,06	115,85	115,34	112,79	114,18	113,26	111,25	109,88	113,70	111,69

FUENTE: IBGE/DPE/DEPARTAMENTO DE INDUSTRIA.

(*) Série original, sin ajuste estacional.

Cuadro 4

BRASIL: PRODUCCION INDUSTRIAL SEGUN CATEGORIAS DE USO
(Indice base fija: media 2002=100, con ajustamiento estacional)

	Bienes de Capital	Bienes Intermedios	Bienes de consumo			Total Industria
			Total	Consumo durables	Consumo semi-durables y no durables	
2004						
Junio	124,01	109,29	103,29	125,93	99,48	107,70
Julio	125,36	111,54	104,35	126,71	99,63	109,32
Agosto	126,11	111,77	104,87	130,98	99,11	110,09
Septiembre	120,58	111,63	107,11	130,56	101,54	110,82
Octubre	124,09	111,48	107,16	130,14	101,59	111,19
Noviembre	124,59	110,52	107,81	130,29	101,39	110,95
Diciembre	125,02	111,49	108,82	133,32	103,39	111,14
2005						
Enero	124,06	110,20	110,21	125,10	108,23	110,70
Febrero	119,14	108,97	108,69	137,86	103,32	108,61
Marzo	124,51	109,13	110,17	138,38	104,24	110,80
Abril	121,81	110,65	109,87	137,46	103,76	110,99
Mayo	126,10	111,09	111,01	142,65	104,37	111,87
Junio	133,37	112,93	113,71	155,73	105,50	115,02
Julio	124,77	110,44	111,76	146,38	104,69	111,87
Agosto	128,11	110,89	112,67	142,67	106,52	112,58
Septiembre	130,51	110,90	107,59	131,85	102,14	111,17
Octubre	124,99	110,74	108,27	134,05	102,62	111,10
Noviembre	129,60	110,59	110,35	131,93	104,96	111,86
Diciembre	134,42	111,78	115,77	155,94	107,03	114,95
2006						
Enero	129,36	112,06	113,04	146,48	106,16	112,97
Febrero	131,32	112,01	116,86	158,65	108,60	114,82
Marzo	129,63	111,53	113,96	147,57	106,47	113,84
Abril	131,20	111,93	115,21	150,92	107,68	114,44
Mayo	131,09	114,05	114,86	149,16	107,64	115,55
Junio	131,48	112,32	112,97	147,09	106,73	113,26
Julio	134,88	113,79	114,76	146,50	108,08	115,31
Agosto	136,09	114,53	114,38	147,98	107,10	115,58
Septiembre	135,47	112,56	113,41	142,38	107,35	114,90
Octubre	135,07	111,84	114,49	145,60	107,12	115,39
Noviembre	137,16	114,64	114,91	147,60	107,09	116,47
Diciembre	145,01	114,76	115,89	147,75	108,92	117,26
2007						
Enero	149,15	114,56	115,23	150,93	108,09	116,96
Febrero	148,68	115,25	117,24	152,51	109,58	117,86
Marzo	150,05	117,5	117,49	156,56	109,03	119,39
Abril	150,38	116,81	118,16	154,72	110,18	119,44
Mayo	157,11	117,92	119,84	157,19	111,36	121,09
Junio	158,57	118,88	121,38	161,29	114,45	122,34
Julio	157,97	118,83	120,32	163,03	110,91	122,12
Agosto	162,89	120,03	121,78	167,58	111,78	123,73
Septiembre	165,25	117,96	121,36	167,46	111,18	123,08
Octubre	170,47	121,27	123,47	170,34	112,98	127,21
Noviembre	171,94	120,27	122,56	165,34	112,37	124,71
Diciembre	171,73	121,56	119,20	164,34	110,03	123,82
2008						
Enero	173,05	123,10	122,91	174,00	112,86	125,97
Febrero	178,35	122,86	120,03	175,52	108,47	125,33

Fuente: FIBGE, Indicadores Conjunturais da Indústria - produção física.

Cuadro 5
PRODUCCIÓN INDUSTRIAL
GRADO DE UTILIZACIÓN DE LA CAPACIDAD INSTALADA
(Porcentajes)

Años y meses	Brasil	Estado de
	(CNI)	São Paulo (FIESP)
1999	78,2	78,0
2000	80,7	81,6
2001	80,3	80,7
2002	80,8	81,1
2003	78,6	77,5
2004	81,3	80,9
2005	80,7	81,1
2006	80,6	80,5
2007	82,3	82,2
2004		
Enero	77,9	77,4
Febrero	78,4	77,6
Marzo	81,0	79,9
Abril	80,6	79,8
Mayo	81,0	80,2
Junio	82,0	81,5
Julio	82,5	82,5
Agosto	83,3	84,2
Septiembre	83,2	83,9
Octubre	83,1	82,3
Noviembre	82,4	81,6
Diciembre	80,3	79,9
2005		
Enero	79,5	79,3
Febrero	79,6	79,5
Marzo	81,4	81,7
Abril	80,6	80,5
Mayo	80,8	81,8
Junio	81,0	82,0
Julio	80,7	81,9
Agosto	81,4	82,5
Septiembre	80,5	81,2
Octubre	81,3	81,4
Noviembre	81,7	81,9
Diciembre	79,5	79,3
2006		
Enero	78,4	77,1
Febrero	78,9	79,4
Marzo	80,2	81,5
Abril	78,5	77,7
Mayo	81,4	82,8
Junio	80,8	82,6
Julio	80,5	80,8
Agosto	81,9	82,5
Septiembre	81,8	81,9
Octubre	82,1	80,8
Noviembre	82,3	81,2
Diciembre	79,8	77,8
2007		
Enero	79,9	78,5
Febrero	80,2	79,0
Marzo	82,2	81,9
Abril	81,4	81,7
Mayo	83,2	83,3
Junio	82,4	82,8
Julio	82,4	82,8
Agosto	83,4	84,0
Septiembre	83,1	83,0
Octubre	84,3	84,1
Noviembre	84,3	84,1
Diciembre	81,3	81,9
2008		
Enero	81,6	81,8
Febrero	81,7	81,9

Fuentes: Brasil: Confederação Nacional da Indústria - (CNI).

Estado de São Paulo: Federação das Indústrias do Estado de São Paulo.

Cuadro 6

Brasil: Índice del Volumen de Ventas al por menor

Periodo	(Media 2003=100)						
	Comercio al por menor general	Combustibles y lubricantes	Hipermercados, supermercados, alimentos y bebidas y tabaco	Tejidos, vestuario y calzados	Móviles y electrodomésticos	Automóviles, motocicletas, partes y piezas	
2000	106,21	101,74	106,63	102,85	102,81	134,66	
2001	104,54	98,90	107,03	104,49	101,49	129,83	
2002	103,81	104,46	105,11	103,17	100,88	107,76	
2003	100,00	100,00	100,00	100,00	100,00	100,00	
2004	109,25	104,65	107,21	104,72	126,41	117,80	
2005	114,51	96,96	110,46	110,84	146,66	118,54	
2006	121,56	89,18	118,80	112,99	161,69	127,08	
2007	133,32	93,61	126,37	125,08	186,82	155,54	
2004	Ene	98,97	100,43	99,39	79,67	106,14	106,86
	Feb	94,73	93,98	97,21	75,87	96,06	100,24
	Mar	103,38	106,70	102,48	87,54	110,88	121,79
	Abr	104,19	104,18	106,62	87,58	108,59	108,23
	May	109,37	104,94	104,09	119,90	129,54	113,91
	Jun	104,56	104,44	100,38	108,54	118,47	116,80
	Jul	109,70	110,67	107,38	104,34	125,67	118,40
	Ago	106,50	105,98	104,36	95,32	125,29	121,96
	Sep	103,74	105,15	103,48	89,17	116,41	121,56
	Oct	111,33	107,55	111,85	96,23	128,48	120,32
	Nov	109,59	102,99	107,29	104,34	132,80	125,95
	Dic	154,94	108,75	142,03	208,09	218,61	137,59
2005	Ene	105,15	99,36	105,68	82,98	126,93	119,03
	Feb	97,11	88,14	98,06	75,94	112,26	99,39
	Mar	111,36	97,46	112,39	88,07	130,56	122,56
	Abr	107,75	93,88	105,32	100,56	134,64	113,55
	May	112,29	97,54	105,38	112,60	153,35	115,74
	Jun	110,13	97,85	103,85	109,96	143,79	117,37
	Jul	114,62	99,49	110,91	111,87	146,70	112,83
	Ago	113,39	99,66	108,61	105,34	146,10	115,35
	Sep	109,29	97,30	107,48	99,39	130,71	118,91
	Oct	115,47	97,95	113,43	105,07	143,66	119,62
	Nov	114,99	94,20	109,88	113,16	152,01	129,54
	Dic	162,60	100,74	144,48	225,11	239,23	138,56
2006	Ene	112,01	90,79	110,81	89,80	142,93	119,14
	Feb	102,68	82,28	105,40	80,56	122,74	100,17
	Mar	114,68	88,28	116,28	88,98	144,98	130,11
	Abr	115,79	83,66	120,22	97,34	138,45	107,64
	May	120,60	86,19	113,07	123,07	176,72	130,32
	Jun	114,50	85,47	112,73	107,10	148,29	112,83
	Jul	117,20	89,42	116,42	106,26	149,13	130,54
	Ago	120,52	93,31	116,76	106,67	161,78	127,07
	Sep	120,20	90,99	119,11	102,05	157,65	130,77
	Oct	123,48	92,35	120,50	103,59	169,66	141,18
	Nov	125,34	91,28	119,99	121,09	174,36	145,47
	Dic	171,70	96,10	154,31	229,39	253,58	149,79
2007	Ene	121,53	93,06	116,24	95,63	177,37	136,18
	Feb	111,82	85,49	111,62	84,67	148,64	116,90
	Mar	127,98	94,46	127,32	97,88	170,49	153,92
	Abr	124,59	89,35	125,27	101,43	156,59	144,45
	May	133,38	91,10	122,46	142,88	194,92	156,90
	Jun	127,44	90,43	121,98	124,56	172,16	149,61
	Jul	128,10	93,63	122,12	117,31	176,27	160,30
	Ago	132,94	97,13	124,00	120,53	189,61	160,11
	Sep	130,18	94,36	126,73	109,19	177,67	157,05
	Oct	135,46	97,80	127,13	119,33	193,07	163,53
	Nov	138,37	97,22	127,67	135,86	201,56	177,48
	Dic	188,01	99,27	163,88	251,64	283,51	170,01
2008	Ene	135,87	95,95	126,00	110,36	205,75	164,64

Fuente: IBGE

Cuadro 7
BRASIL: EVOLUCION DEL SALARIO MINIMO REAL

Años/meses	Salario Mínimo Nominal REAL (R\$)/Mes	Salario Mínimo Real (Indice Dic 1994=100)		
		IGP-DI a/	ICV b/	
2003	Enero	200,00	110,86	130,21
	Febrero	200,00	109,12	128,45
	Marzo	200,00	107,34	127,10
	Abril	240,00	128,28	150,83
	Mayo	240,00	129,15	149,80
	Junio	240,00	130,06	150,04
	Julio	240,00	130,32	149,53
	Agosto	240,00	129,52	149,33
	Septiembre	240,00	128,17	148,21
	Octubre	240,00	127,61	147,90
	Noviembre	240,00	127,00	147,41
	Diciembre	240,00	126,24	146,78
2004	Enero	240,00	125,24	145,21
	Febrero	240,00	123,90	144,81
	Marzo	240,00	122,76	144,14
	Abril	240,00	121,36	143,70
	Mayo	260,00	129,59	154,57
	Junio	260,00	127,94	153,38
	Julio	260,00	126,49	152,48
	Agosto	260,00	124,86	151,28
	Septiembre	260,00	124,26	151,27
	Octubre	260,00	123,61	151,12
	Noviembre	260,00	122,60	150,56
	Diciembre	260,00	121,97	149,62
2005	Enero	260,00	121,57	148,36
	Febrero	260,00	121,08	147,72
	Marzo	260,00	119,89	146,69
	Abril	260,00	119,29	145,41
	Mayo	300,00	137,98	166,47
	Junio	300,00	138,61	166,55
	Julio	300,00	139,16	166,34
	Agosto	300,00	140,27	167,07
	Septiembre	300,00	140,45	166,92
	Octubre	300,00	139,57	166,22
	Noviembre	300,00	139,12	165,28
	Diciembre	300,00	139,02	164,53
2006	Enero	300,00	138,02	163,46
	Febrero	300,00	138,11	163,45
	Marzo	300,00	138,73	163,09
	Abril	350,00	161,82	189,62
	Mayo	350,00	161,21	189,99
	Junio	350,00	160,14	190,75
	Julio	350,00	159,86	190,63
	Agosto	350,00	159,21	190,33
	Septiembre	350,00	158,83	189,97
	Octubre	350,00	157,55	189,70
	Noviembre	350,00	156,66	189,25
	Diciembre	350,00	156,25	188,06
2007	Enero	350,00	155,59	186,78
	Febrero	350,00	155,23	186,14
	Marzo	350,00	154,89	185,25
	Abril	380,00	167,93	200,51
	Mayo	380,00	167,66	200,01
	Junio	380,00	167,23	199,17
	Julio	380,00	166,61	198,62
	Agosto	380,00	164,32	197,79
	Septiembre	380,00	162,42	197,33
	Octubre	380,00	161,22	197,08
	Noviembre	380,00	159,54	196,55
	Diciembre	380,00	157,23	195,18
2008	Enero	380,00	155,69	193,30
	Febrero	380,00	155,10	193,30
	Marzo	415,00
	Abril	415,00

Fuente: Ministerio do Trabalho, Secretaria Nacional do Trabalho.

a/ Salario nominal deflactado por el Indice General de Precios, disponibilidad interna.

b/ Salario nominal deflactado por el Indice de Costo de Vida de Brasil (FGV)

Cuadro 8

**PERSONAL OCUPADO, MASA SALARIAL Y SALARIO REAL MEDIO EN EL SECTOR MANUFACTURERO
DEL ESTADO DE SÃO PAULO**

	INDICE MENSUAL			VARIACIONES PORCENTUALES					
	(Base:2006=100)			HASTA EL MES a/			ACUMULADO EN 12 MESES b/		
	Empleo	Salario Real Medio	Masa Salarial Real c/	Empleo	Salario Real Medio	Masa Salarial Real	Empleo	Salario Real Medio	Masa Salarial Real
Promedios									
2000	96,5	91,9	89,1	0,1	0,9	1,3	-2,2	-0,6	-2,4
2001	92,3	92,2	85,1	-2,4	3,1	0,1	-1,0	2,8	1,5
2002	88,4	92,4	81,7	-5,3	-0,9	-6,0	-5,2	-0,7	-6,2
2003	86,4	89,1	77,0	-2,3	-5,7	-7,9	-2,8	-2,6	-5,4
2004	89,5	92,7	83,0	1,1	5,4	6,6	0,0	2,2	2,2
2005	94,7	92,5	87,6	6,7	-0,5	6,1	6,1	0,9	7,0
2006	100,0	99,7	99,7	4,9	5,7	10,9	5,0	3,4	8,6
2007	104,6	99,3	103,8	4,8	2,9	7,8	5,3	5,5	11,0
2005									
Enero	91,4	92,1	84,2	6,5	0,7	7,2	4,2	3,8	8,2
Febrero	92,0	90,2	83,0	6,5	-0,4	6,1	4,8	3,0	7,9
Marzo	92,9	90,9	84,5	6,6	-0,8	5,7	5,3	2,1	7,6
Abril	95,1	90,7	86,3	7,0	-1,2	5,7	6,0	1,2	7,3
Mayo	95,7	91,6	87,6	7,1	-1,2	5,8	6,4	0,7	7,2
Junio	96,1	92,4	88,8	7,2	-1,1	6,0	6,9	0,3	7,1
Julio	96,4	92,5	89,1	7,2	-0,8	6,3	7,1	0,1	7,2
Agosto	96,2	92,2	88,7	7,0	-0,6	6,4	7,1	0,1	7,1
Septiembre	95,8	93,0	89,1	6,7	-0,4	6,3	6,9	-0,2	6,7
Octubre	95,6	91,4	87,4	6,4	-0,3	6,1	6,5	-0,2	6,4
Noviembre	95,3	96,3	91,8	6,0	-0,1	6,0	6,1	0,1	6,2
Diciembre	94,0	97,1	91,2	5,8	-0,2	5,6	5,8	-0,2	5,6
2006									
Enero	95,0	94,5	89,8	3,9	2,7	6,7	5,6	0,0	5,6
Febrero	96,2	96,7	92,9	4,2	4,9	9,3	5,4	0,7	6,2
Marzo	97,1	99,8	96,9	4,3	6,5	11,1	5,3	1,7	7,0
Abril	100,4	96,2	96,6	4,6	6,4	11,3	5,0	2,4	7,5
Mayo	101,2	95,7	96,9	4,8	6,0	11,2	4,9	2,8	7,9
Junio	101,1	99,3	100,4	4,9	6,3	11,5	4,7	3,5	8,4
Julio	101,6	96,9	98,4	5,0	6,1	11,3	4,6	3,9	8,6
Agosto	101,6	95,7	97,2	5,1	5,8	11,1	4,6	4,1	8,8
Septiembre	101,7	95,2	96,8	5,2	5,4	10,8	4,7	4,2	9,1
Octubre	101,8	97,4	99,2	5,3	5,5	11,1	4,9	4,6	9,8
Noviembre	101,9	102,4	104,4	5,5	5,6	11,4	5,3	5,0	10,6
Diciembre	100,5	126,1	126,7	5,6	7,7	13,7	5,6	7,7	13,7
2007									
Enero	100,4	100,1	100,4	5,7	5,9	11,8	5,7	8,0	14,1
Febrero	101,0	101,6	102,7	5,4	5,5	11,1	5,8	7,8	14,0
Marzo	102,0	99,9	101,9	5,3	3,6	9,1	5,8	6,9	13,1
Abril	104,1	97,9	101,9	4,9	3,1	8,1	5,6	6,6	12,6
Mayo	105,1	101,1	106,3	4,7	3,6	8,5	5,5	6,7	12,5
Junio	105,2	97,1	102,2	4,6	2,7	7,3	5,4	5,8	11,5
Julio	105,7	97,9	103,4	4,5	2,4	7,0	5,3	5,5	11,0
Agosto	105,7	95,9	101,4	4,4	2,1	6,6	5,1	5,2	10,5
Septiembre	106,4	97,0	103,2	4,5	2,1	6,6	5,0	5,2	10,3
Octubre	106,9	98,0	104,7	4,5	2,0	6,5	4,9	4,7	9,7
Noviembre	107,1	101,2	108,4	4,6	1,7	6,3	4,7	4,0	8,8
Diciembre	105,3	103,7	109,2	4,6	-0,4	4,1	4,6	-0,4	4,1
2008									
Enero	106,3	98,9	105,2	6,0	-1,2	4,7	4,6	-0,9	3,6
Febrero	106,5	100,2	106,7	5,7	-1,3	4,3	4,6	-1,5	3,1

Fuente: Federação das Indústrias do Estado de São Paulo-FIESP.

a/ Sobre igual periodo del año anterior. b/ Sobre los 12 meses inmediatamente anteriores.

c/ Total Salarios nominales deflactados por el Índice de Costo de Vida de São Paulo,(IPC-Fipe).

Cuadro 9
BRASIL: INDICE MENSUAL DE EMPLEO TOTAL Y POR SECTORES DE ACTIVIDAD
(Base: 1994=100)

Periodo	Total	Extractiva Mineral	Industria manufac- turera	Servicios Industriales de utilidade publica a/	Construcción Civil	Comercio	Servicios	Adminis- tración Pública	Agrope- cuaria
1992	99,70	105,60	100,72	100,77	105,96	97,46	98,91	100,55	99,08
1993	99,71	101,54	100,43	100,51	101,51	98,69	99,23	100,13	99,88
1994	100,00	100,00	100,00	100,00	100,00	100,00	100,00	100,00	100,00
1995	100,14	96,43	99,90	97,42	96,98	101,34	100,50	99,94	99,02
1996	98,28	92,55	95,17	93,11	95,63	100,24	99,80	100,15	95,86
1997	98,05	91,43	93,86	88,31	95,72	101,14	100,01	99,81	93,03
1998	96,70	90,35	89,26	82,11	95,74	101,30	100,23	99,90	91,90
1999	94,27	87,72	86,20	77,26	86,57	100,03	99,28	99,73	85,93
2000	94,26	87,80	83,54	71,80	88,24	101,14	100,21	100,31	87,74
2001	94,07	87,35	82,71	73,90	87,43	101,02	100,48	100,31	86,86
2002	97,11	89,52	84,90	75,13	85,07	106,83	104,14	101,57	89,29
2003	100,03	93,53	87,42	76,07	81,17	112,74	107,18	102,84	92,72
2004	105,12	99,53	93,14	77,49	83,28	119,88	111,62	104,62	98,46
2005	111,06	106,37	98,58	79,75	87,82	128,82	117,89	105,58	100,49
2006	116,46	114,38	101,98	82,82	95,90	136,47	124,14	108,80	102,77
2004									
Enero	101,02	95,88	88,12	76,88	80,14	116,02	108,59	101,73	88,64
Febrero	101,62	96,22	88,73	77,04	80,25	116,48	109,20	103,33	89,70
Marzo	102,08	96,93	89,56	76,94	80,80	116,75	109,62	104,14	89,43
Abril	102,89	97,60	90,61	77,08	81,71	117,36	110,19	104,75	91,44
Mayo	104,14	98,71	92,06	77,28	82,76	118,25	110,84	105,12	97,50
Junio	105,04	99,43	92,83	77,39	83,47	118,89	111,29	105,50	102,97
Julio	105,91	100,07	93,74	77,62	84,23	119,64	111,79	105,82	106,81
Agosto	106,90	100,84	94,91	78,06	85,55	120,78	112,65	106,06	107,49
Septiembre	107,75	101,75	96,54	78,24	86,14	121,79	113,34	106,05	106,40
Octubre	108,31	102,28	97,39	78,08	86,23	122,87	113,87	105,72	105,28
Noviembre	108,65	102,39	97,52	77,77	85,29	124,77	114,43	105,38	102,21
Diciembre	107,14	102,24	95,72	77,52	82,85	125,02	113,66	101,87	93,60
2005									
Enero	107,64	103,07	96,25	78,19	83,49	125,27	114,30	102,11	93,90
Febrero	107,96	103,46	96,26	78,66	83,57	125,45	114,89	103,73	93,80
Marzo	108,41	103,98	96,55	79,06	84,07	125,77	115,53	104,70	93,91
Abril	109,56	104,70	97,84	79,50	85,26	126,51	116,55	105,33	97,14
Mayo	110,47	105,53	98,59	79,66	86,23	127,27	117,23	105,63	101,11
Junio	111,31	106,40	98,86	79,74	87,60	127,98	117,77	105,66	106,49
Julio	111,81	107,11	98,96	79,68	88,64	128,62	118,15	106,16	108,64
Agosto	112,39	107,80	99,26	80,04	90,04	129,59	118,96	106,67	107,30
Septiembre	113,20	108,32	100,57	80,31	91,31	130,62	119,70	107,09	105,74
Octubre	113,71	108,68	100,99	80,48	92,15	131,71	120,37	107,35	103,88
Noviembre	113,76	108,80	100,27	80,72	91,88	133,35	120,86	107,53	100,21
Diciembre	112,55	108,61	98,60	80,94	89,62	133,66	120,32	105,02	93,70
2006									
Enero	112,92	109,45	98,91	81,22	91,25	133,54	120,76	105,22	94,35
Febrero	113,68	110,60	99,28	81,88	92,39	133,98	121,63	107,48	96,31
Marzo	114,01	111,13	99,68	82,05	92,79	133,78	122,08	108,55	96,86
Abril	115,01	112,02	100,94	82,64	93,75	134,39	122,89	109,15	99,49
Mayo	115,86	112,79	101,71	83,24	94,98	134,88	123,47	109,51	103,92
Junio	116,53	114,12	102,03	83,01	95,62	135,31	123,92	109,88	109,10
Julio	117,19	115,23	102,36	83,06	97,46	135,96	124,51	109,73	111,33
Agosto	117,74	116,29	102,83	83,46	98,58	136,65	125,23	109,87	110,27
Septiembre	118,50	117,27	104,13	83,71	99,50	137,72	125,83	109,90	108,59
Octubre	119,06	117,93	104,86	83,75	99,55	139,00	126,45	109,93	106,26
Noviembre	119,20	117,87	104,43	82,99	98,79	141,01	126,85	109,86	102,24
Diciembre	117,84	117,80	102,59	82,89	96,19	141,41	126,12	106,54	94,55
2007									
Enero	118,29	118,28	103,21	83,11	97,03	141,18	126,66	106,30	95,68
Febrero	118,91	119,01	103,69	83,37	97,41	141,45	127,37	108,45	97,12
Marzo	119,53	119,40	104,34	83,56	98,63	141,75	128,00	109,50	97,85
Abril	120,81	120,58	105,97	83,90	100,81	142,60	128,94	110,07	100,54
Mayo	121,72	121,45	106,89	83,97	101,78	143,00	129,39	110,45	105,77
Junio	122,48	122,25	107,32	84,34	103,07	143,64	129,83	110,43	110,08
Julio	123,02	123,08	107,78	84,46	104,39	144,27	130,26	110,99	110,60
Agosto	123,59	123,58	108,41	84,58	106,22	145,10	130,92	111,35	108,60
Septiembre	124,65	124,14	110,18	84,74	108,32	146,24	131,75	111,71	107,42
Octubre	125,52	124,69	111,12	84,80	109,82	147,69	132,51	112,12	106,69
Noviembre	126,05	124,67	111,08	84,85	110,35	149,96	133,21	112,13	103,93
Diciembre	124,70	124,76	108,83	84,92	108,59	150,65	132,75	109,08	96,19
2008									
Enero	125,31	125,33	109,74	85,27	111,34	150,32	133,32	109,11	96,71
Febrero	126,19	125,89	110,46	85,55	113,28	150,64	134,18	112,21	98,33

Fuente: Ministerio del Trabajo/Secretaría de Políticas de Empleo y Salario/Coordinación General de Estadísticas del Trabajo.

Nota: Empleos sujetos a la Reglamentación de las Leyes de Trabajo, CLT. a/ Distribución de energía eléctrica, agua, gas y recolección de basura.

Cuadro 10

TASAS DE DESEMPLEO ABIERTO EN LAS PRINCIPALES AREAS METROPOLITANAS
(Nueva Metodología)

	Tasa media a/	(%)					
		RIO DE JANEIRO	SÃO PAULO	BELO HORIZONTE	PORTO ALEGRE	SALVADOR	RECIFE
2004							
Enero	11,7	8,9	12,9	12,3	7,6	16,2	12,8
Febrero	12,0	8,6	13,6	11,9	8,5	17,1	12,7
Marzo	12,8	9,8	14,6	12,1	9,6	17,1	12,6
Abril	13,1	10,7	14,5	11,4	10,7	16,6	14,3
Mayo	12,2	9,6	13,6	10,9	9,7	16,2	13,3
Junio	11,7	8,9	13,4	10,5	9,5	14,9	12,8
Julio	11,2	8,1	12,5	10,7	8,9	14,9	13,4
Agosto	11,4	8,6	12,5	10,2	8,5	16,6	13,5
Septiembre	10,9	8,8	11,7	10,2	8,7	15,6	12,4
Octubre	10,5	8,5	11,2	9,8	7,8	15,8	12,1
Noviembre	10,6	9,4	11,2	9,2	7,8	15,9	11,2
Diciembre	9,6	8,5	9,8	8,5	6,6	15,4	11,1
2005							
Enero	10,2	7,4	11,1	8,1	7,0	15,8	12,2
Febrero	10,6	8,4	11,5	9,9	7,1	15,6	13,2
Marzo	10,8	8,4	11,5	10,7	7,9	15,7	14,1
Abril	10,8	8,6	11,4	9,5	8,0	17,0	13,0
Mayo	10,2	8,5	10,5	8,9	7,7	15,9	12,8
Junio	9,4	6,9	10,5	8,5	7,1	14,7	9,6
Julio	9,4	7,2	9,9	8,2	7,0	15,7	12,7
Agosto	9,4	7,4	9,4	8,3	7,6	15,5	13,4
Septiembre	9,6	7,4	9,7	8,1	8,4	15,2	15,0
Octubre	9,6	7,9	9,6	8,5	7,5	14,9	14,3
Noviembre	9,6	7,7	9,7	8,2	7,2	15,0	14,7
Diciembre	8,3	6,8	7,8	7,0	6,7	14,6	13,9
2006							
Enero	9,2	6,9	9,2	8,1	7,7	14,9	15,3
Febrero	10,1	7,9	10,5	9,1	7,5	13,6	15,9
Marzo	10,4	8,5	10,6	9,3	8,3	13,7	16,5
Abril	10,4	8,4	10,7	9,1	8,3	13,4	16,5
Mayo	10,2	8,6	10,5	8,5	8,3	13,5	15,0
Junio	10,4	8,8	10,9	8,6	8,2	13,5	15,4
Julio	10,7	8,7	11,3	9,1	8,7	14,4	15,3
Agosto	10,6	8,2	11,6	8,7	8,3	14,3	14,9
Septiembre	10,0	7,5	11,1	7,8	7,9	13,6	13,7
Octubre	9,8	7,3	10,5	8,7	8,4	13,7	13,5
Noviembre	9,5	7,3	10,3	8,2	8,0	13,2	12,4
Diciembre	8,4	6,5	9,0	7,1	6,6	12,4	10,4
2007							
Enero	9,3	6,6	10,1	8,4	8,1	13,5	11,6
Febrero	9,9	7,5	10,6	9,3	8,3	13,6	12,3
Marzo	10,1	7,4	11,5	8,6	8,2	14,1	12,0
Abril	10,1	7,5	11,6	8,1	7,9	14,2	12,1
Mayo	10,1	8,0	11,2	8,3	7,5	14,6	12,4
Junio	9,7	8,0	10,2	7,8	7,4	14,6	12,6
Julio	9,5	7,1	10,3	7,3	7,5	14,5	12,6
Agosto	9,5	7,4	10,1	7,4	7,7	14,9	12,9
Septiembre	9,0	7,2	9,4	7,5	7,1	13,5	12,6
Octubre	8,7	6,5	9,5	6,9	6,3	13,0	12,2
Noviembre	8,2	6,5	8,8	6,4	6,1	12,8	11,0
Diciembre	7,4	6,1	8,0	5,5	5,3	11,4	9,9
2008							
Enero	8,0	6,4	8,6	6,7	6,2	11,3	10,1
Febrero	8,7	7,0	9,3	7,7	6,4	12,2	11,0

FUENTE: Fundação Instituto de Geografia e Estatística (FIBGE); Pesquisa Mensal de Emprego

Nota: Edad mínima 10 años; período de referencia: 30 días.

a/ Ponderado por la fuerza de trabajo en cada área metropolitana.

Cuadro 11

BRASIL: COMERCIO EXTERIOR (FOB)
(millones de dólares)

	EXPORTACIONES							IMPORTACIONES							SALDO COMERCIAL						
	2002	2003	2004	2005	2006	2007a/	2008a/	2002	2003	2004	2005	2006	2007a/	2008a/	2002	2003	2004	2005	2006	2007a/	2008a/
	Datos mensuales																				
Enero	3972	4805	5800	7444	9271	10984	13277	3803	3650	4214	5260	6451	8467	12333	169	1155	1586	2184	2820	2517	944
Febrero	3658	5001	5721	7756	8750	10130	12800	3397	3886	3752	4972	5950	7228	11918	261	1115	1969	2784	2800	2902	882
Marzo	4261	5239	7927	9251	11366	12889		3663	3703	5344	5905	7732	9566		598	1536	2583	3346	3634	3323	
Abril	4641	5711	6590	9202	9803	12446		4140	3990	4631	5331	6729	8268		501	1721	1959	3871	3074	4178	
Mayo	4441	6372	7941	9818	10275	13647		4063	3854	4825	6369	7281	9789		378	2518	3116	3449	2994	3858	
Junio	4079	5874	9328	10206	11435	13118		3400	3521	5523	6176	7371	9302		679	2353	3805	4030	4064	3816	
Julio	6223	6104	8992	11062	13622	14120		5024	4049	5510	6054	7993	10779		1199	2055	3482	5008	5629	3341	
Agosto	5751	6403	9056	11346	13671	15100		4174	3731	5625	7676	9117	11568		1577	2672	3431	3670	4554	3532	
Septiembre	6492	7280	8923	10635	12548	14166		4002	4613	5751	6306	8120	10695		2490	2667	3172	4329	4428	3471	
Octubre	6474	7566	8843	9903	12659	15768		4283	5025	5838	6227	8744	12330		2191	2541	3005	3676	3915	3438	
Noviembre	5127	5980	8159	10790	11866	14051		3849	4249	6082	6700	8674	12025		1278	1731	2077	4090	3192	2026	
Diciembre	5243	6748	9194	10896	12234	14231		3442	3997	5686	6551	7222	10595		1801	2751	3508	4345	5012	3636	
	Acumulado en el año																				
Enero	3972	4805	5800	7444	9271	10984	13277	3803	3650	4214	5260	6451	8467	12333	169	1155	1586	2184	2820	2517	944
Febrero	7630	9806	11521	15200	18021	21114	26077	7200	7536	7966	10232	12401	15695	24251	430	2270	3555	4968	5620	5419	1826
Marzo	11891	15045	19448	24451	29387	34003		10863	11239	13310	16137	20133	25261		1028	3806	6138	8314	9254	8742	
Abril	16532	20756	26038	33653	39190	46449		15003	15229	17941	21468	26862	33529		1529	5527	8097	12185	12328	12920	
Mayo	20973	27128	33979	43471	49465	60096		19066	19083	22766	27837	34143	43318		1907	8045	11213	15634	15322	16778	
Junio	25052	33002	43307	53677	60900	73214		22466	22604	28289	34013	41514	52620		2586	10398	15018	19664	19386	20594	
Julio	31275	39106	52299	64739	74522	87334		27490	26653	33799	40067	49507	63399		3785	12453	18500	24672	25015	23935	
Agosto	37026	45509	61355	76085	88193	102434		31664	30384	39424	47743	58624	74967		5362	15125	21931	28342	29569	27467	
Septiembre	43518	52789	70278	86720	100741	116800		35666	34997	45175	54049	66744	85662		7852	17792	25103	32671	33997	30938	
Octubre	49992	60355	79121	96623	113400	132368		39949	40022	51013	60276	75488	97992		10043	20333	28108	36347	37912	34376	
Noviembre	55119	66335	87280	107413	125266	146419		43798	44271	57095	66976	84162	110017		11321	22064	30185	40437	41104	36402	
Diciembre	60362	73083	96474	118309	137500	160650		47240	48268	62781	73527	91384	120612		13122	24815	33693	44782	46116	40038	

Fuente: Ministerio de Economía, Coordinadoría Intercambio Comercial del Departamento de Comercio Exterior (DECEX-CIC), desde abril 1990.

Nota: cifras incluyen las revisiones oficiales recientes.

a/ Cifras sujetas a revisión.

Cuadro 12

BRASIL: ESTRUCTURA DE LAS EXPORTACIONES (FOB)
(US\$ Millones)

	Enero-Febrero			Variación anual (%)											
	2008	2007	Variación %	07/06	06/05	05/04	04/03	03/02	02/01	01/00	00/99	99/98	98/97	97/96	96/95
TOTAL	26.077	21.113	23,5	16,6	16,2	22,6	32,0	21,1	3,7	5,7	14,7	-6,1	-3,5	11,0	2,7
BÁSICOS	7.785	6.099	27,6	28,1	16,0	21,8	34,7	24,9	10,5	22,1	6,2	-8,9	-10,4	21,6	10,9
Mineral de hierro	1.883	1.584	18,9	18,0	22,6	53,3	37,7	13,3	4,0	-3,8	11,0	-15,6	14,2	5,6	5,8
Petroleo en bruto	1.223	1.193	2,5	29,2	65,6	64,8	19,1	7,6	6,1	13,3	-7,9	-6,0	-13,8	6,0	33,9
Soya en grano	437	345	26,7	18,5	5,9	-0,9	25,8	35,2	26,9	24,6	13,7	-21,6	-11,3	140,9	32,1
Carne de pollo	801	495	61,8	44,3	-12,1	33,3	45,8	28,1	3,4	60,3	-8,1	18,4	-15,6	4,3	32,1
Carne de vacuno	619	541	14,4	11,2	29,6	23,2	70,0	48,8	5,1	46,9	13,3	61,7	41,3	-2,1	7,8
Café en grano	603	553	9,0	15,4	16,4	43,9	34,3	9,0	-1,0	-22,6	-30,1	-4,4	-15,1	59,7	-12,7
Harina de soya	450	316	42,4	22,2	-15,6	-12,4	25,7	18,3	2,8	25,2	9,7	-14,1	-34,7	-1,8	38,4
SEMIMANUFACTURADOS	3.941	3.246	21,4	11,7	22,3	18,8	22,7	22,1	8,7	-3,0	6,5	-1,7	-4,3	-1,6	-8,7
Azúcar en bruto	370	561	-34,0	-20,5	65,2	57,7	11,9	21,5	-20,7	90,1	-34,5	6,0	4,8	-12,3	-10,4
Pasta química de madera	597	436	36,9	21,5	21,9	18,1	-1,3	50,2	-6,9	-22,1	28,9	18,5	2,4	0,4	-34,0
Semimanufacturados de hierro/acero	526	359	46,5	2,8	-1,2	7,7	30,6	14,8	30,5	-20,6	24,1	-12,7	-10,4	5,0	-5,4
Cueros	359	350	2,6	16,7	34,3	8,1	21,9	10,2	9,6	15,9	27,3	-9,6	-10,0	10,1	17,8
MANUFACTURADOS	13.553	11.305	19,9	11,9	14,7	23,0	33,5	20,2	0,3	1,1	19,0	-7,0	0,6	19,6	3,2
Vehículos automóviles de pasajeros	697	634	9,9	1,2	4,6	31,2	26,2	32,5	2,8	10,4	55,3	-29,6	10,7	136,3	41,3
Aviones	593	371	59,8	45,6	2,3	-3,1	68,6	26,2	4,7	-10,9	2,5	1,6	2,4	2,7	4,1
Partes y piezas para vehículos y tractores	521	433	20,3	7,2	19,9	25,6	31,6	28,4	-1,1	-2,7	-2,0	-14,0	2,1	7,2	8,0
Laminados planos	631	578	9,2	-6,9	14,1	18,8	42,3	73,4	35,0	-29,9	7,8	-20,3	-2,1	-28,3	-1,4
Motores de pistón	417	345	20,9	-8,6	20,6	17,4	17,7	24,8	20,6	4,5	2,1	-6,9	0,4	10,6	11,3
Aparatos transmisores y receptores	316	353	-10,5	-23,3	6,1	98,8	-18,0	-5,9	1,2	7,8	115,1	24,8	5,0	24,6	7,2
Vehículos de carga	330	270	22,2	9,9	11,1	49,7	67,5	24,8	-12,6	-30,5	11,4	-38,5	13,7	60,4	7,9
Calzados	376	364	3,3	3,6	-1,1	4,3	17,0	7,0	-10,0	4,1	20,5	-3,2	-13,0	-3,4	10,1
Bombas, compresores y partes	308	227	35,7	14,3	12,6	18,0	29,4	14,1	7,0	-10,6	6,8	-6,7	-0,3	3,5	-5,2
Máquinas para terraplenaje	297	226	31,4	4,7	16,7	36,4	98,5	27,3	4,4	14,3	-5,6	-22,4	-10,9	39,6	0,6

Fuente: SISCOMEX/MICT.

Cuadro 13

BRASIL: Principales Mercados de destino de las Exportaciones
(US\$ FOB millones)

	2008		2007		2006		2005		2004		2003	
	Enero	%	Año	%	Año	%	Año	%	Año	%	Año	%
TOTAL GENERAL	13277	100,00	160.649	100,00	137.807	100,00	118.308	100,00	96.475	100,00	73.084	100,00
Estados Unidos	1894	14,27	25.065	15,60	24.525	17,80	22.472	18,99	20.038	20,77	16.692	22,84
Argentina	1302	9,81	14.417	8,97	11.740	8,52	9.915	8,38	7.373	7,64	4.561	6,24
China	654	4,93	10.749	6,69	8.402	6,10	6.834	5,78	5.440	5,64	4.533	6,20
Países Bajos (Holanda)	756	5,69	8.841	5,50	5.749	4,17	5.283	4,47	5.917	6,13	4.246	5,81
Alemania	537	4,04	7.211	4,49	5.691	4,13	5.023	4,25	4.036	4,18	3.136	4,29
Venezuela	317	2,39	4.724	2,94	3.565	2,59	2.216	1,87	1.465	1,52	606	0,83
Italia	455	3,43	4.464	2,78	3.836	2,78	3.224	2,73	2.904	3,01	2.208	3,02
Japón	375	2,82	4.321	2,69	3.895	2,83	3.476	2,94	2.768	2,87	2.311	3,16
Chile	350	2,64	4.264	2,65	3.914	2,84	3.612	3,05	2.546	2,64	1.880	2,57
México	362	2,73	4.260	2,65	4.458	3,24	4.063	3,43	3.948	4,09	2.741	3,75
Bélgica	304	2,29	3.886	2,42	2.996	2,17	2.196	1,86	1.931	2,00	1.795	2,46
Rússia	228	1,72	3.741	2,33	3.443	2,50	2.917	2,47	1.658	1,72	1.500	2,05
España	269	2,03	3.476	2,16	2.330	1,69	2.173	1,84	1.984	2,06	1.552	2,12
Francia	258	1,94	3.472	2,16	2.669	1,94	2.502	2,11	2.190	2,27	1.715	2,35
Reino Unido	324	2,44	3.301	2,05	2.830	2,05	2.591	2,19	2.117	2,19	1.899	2,60
Canadá	178	1,34	2.362	1,47	2.281	1,66	1.944	1,64	1.199	1,24	978	1,34
Colombia	194	1,46	2.339	1,46	2.140	1,55	1.405	1,19	1.038	1,08	749	1,02
Corea del Sur	163	1,23	2.047	1,27	1.963	1,42	1.896	1,60	1.429	1,48	1.223	1,67
Portugal	168	1,27	1.805	1,12	1.469	1,07	1.014	0,86	962	1,00	628	0,86
Africa del Sur	146	1,10	1.758	1,09	1.463	1,06	1.369	1,16	1.036	1,07	733	1,00
Peru	229	1,72	1.649	1,03	1.510	1,10	163	0,14	163	0,17	488	0,67
Paraguay	174	1,31	1.648	1,03	1.234	0,90	961	0,81	872	0,90	707	0,97
Nigeria	133	1,00	1.512	0,94	1.374	1,00	953	0,81	505	0,52	470	0,64
Arabia Saudita	180	1,36	1.478	0,92	1.486	1,08	1.203	1,02	826	0,86	673	0,92
Cingapura	152	1,14	1.379	0,86	945	0,69	844	0,71	571	0,59	338	0,46
Hong Kong	131	0,99	1.336	0,83	1.032	0,75	888	0,75	768	0,80	694	0,95
Uruguay	115	0,87	1.288	0,80	1.013	0,73	850	0,72	667	0,69	404	0,55
Noruega	129	0,97	650	0,40	583	0,42	444	0,38	320	0,33	280	0,38
Angola	112	0,84	1.218	0,76	838	0,61	520	0,44	357	0,37	235	0,32
Demas países	2.688	20,25	31.987	19,91	28.437	20,64	25.357	21,43	19.447	20,16	13.109	17,94

Fuente: SISCOMEX/MICT.

Cuadro 14

BRASIL: EXPORTACIONES
(US\$ Millones)

	BASICOS	SEMIMANUFACTURADOS	MANUFACTURADOS	OPERACIONES ESPECIALES	TOTAL
1989	9.549	5.807	18.834	393	34.383
1990	8.746	5.108	17.011	549	31.414
1991	8.737	4.691	17.757	435	31.620
1992	8.830	5.750	20.754	459	35.793
1993	9.366	5.445	23.437	307	38.555
1994	11.058	6.893	24.959	635	43.545
1995	10.969	9.146	25.565	826	46.506
1996	11.900	8.613	26.413	821	47.747
1997	14.474	8.478	29.190	844	52.986
1998	12.972	8.113	29.384	657	51.126
1999	11.828	7.982	27.329	872	48.011
2000	12.561	8.499	32.531	1.495	55.086
2001	15.343	8.244	32.900	1.736	58.223
2002	16.951	8.964	33.001	1.446	60.362
2003	21.178	10.943	39.853	1.309	73.083
2004	28.518	13.430	52.942	1.585	96.475
2005	34.721	15.960	65.145	2.483	118.309
2006	40.275	19.520	74.785	2.982	137.562
2004					
Enero	1.740	985	2.970	105	5.800
Febrero	1.617	881	3.132	92	5.722
Marzo	2.452	1.070	4.269	136	7.927
Abril	1.898	791	3.808	93	6.590
Mayo	2.576	1.009	4.244	112	7.941
Junio	3.380	1.213	4.595	140	9.328
Julio	2.777	1.348	4.748	119	8.992
Agosto	2.966	1.215	4.695	180	9.056
Septiembre	2.654	1.285	4.824	160	8.923
Octubre	2.303	1.121	5.284	135	8.843
Noviembre	2.101	1.267	4.687	124	8.159
Diciembre	2.054	1.245	5.706	189	9.194
Ene/Diciembre	28.518	13.430	52.942	1.585	96.475
2005					
Enero	1.770	1.166	4.341	167	7.444
Febrero	1.859	1.225	4.536	136	7.756
Marzo	2.279	1.411	5.387	174	9.251
Abril	2.833	1.239	4.962	168	9.202
Mayo	3.006	1.323	5.302	188	9.819
Junio	3.069	1.450	5.494	193	10.206
Julio	3.846	1.412	5.600	203	11.061
Agosto	3.639	1.235	5.961	311	11.346
Septiembre	3.258	1.246	5.881	250	10.635
Octubre	2.856	1.272	5.545	230	9.903
Noviembre	3.162	1.478	5.899	251	10.790
Diciembre	2.944	1.503	6.237	212	10.896
Ene/Diciembre	34.721	15.960	65.145	2.483	118.309
2006					
Enero	2.741	1.275	5.018	237	9.271
Febrero	2.088	1.238	5.190	234	8.750
Marzo	3.157	1.542	6.414	253	11.366
Abril	2.827	1.259	5.437	281	9.804
Mayo	2.923	1.273	5.835	245	10.276
Junio	3.308	1.758	6.162	207	11.435
Julio	4.655	1.888	6.812	296	13.651
Agosto	4.254	1.985	7.131	301	13.671
Septiembre	4.003	1.742	6.562	242	12.549
Octubre	3.715	1.864	6.888	222	12.689
Noviembre	3.412	1.804	6.398	252	11.866
Diciembre	3.192	1.892	6.938	212	12.234
Ene/Diciembre	40.275	19.520	74.785	2.982	137.562
2007 a/					
Enero	3.194	1.739	5.801	250	10.984
Febrero	2.904	1.507	5.479	214	10.104
Marzo	3.731	1.632	7.259	233	12.855
Abril	4.179	1.595	6.417	255	12.446
Mayo	4.374	1.870	7.146	258	13.648
Junio	3.995	1.842	7.015	266	13.118
Julio	4.878	1.904	7.078	260	14.120
Agosto	5.126	2.050	7.591	334	15.101
Septiembre	4.444	1.802	7.849	271	14.166
Octubre	5.617	2.129	7.704	319	15.769
Noviembre	4.276	1.938	7.528	310	14.052
Diciembre	4.878	1.792	7.221	340	14.231
Ene/Diciembre	51.596	21.800	83.888	3.310	160.594
2008 a/					
Enero	3.993	2.016	6.864	404	13.277
Febrero	3.792	1.925	6.689	394	12.800

Fuente: SISCOMEX

a/ Provisório, sujeito a revisão.

Cuadro 15

BRASIL: IMPORTACIONES POR CATEGORIAS DE USO (FOB)

(US\$ Millones)

	Materias-primas y productos intermedios	Combustibles y Lubricantes	Bienes de Capital	Bienes de Consumo						TOTAL
				Total	No-durables	Durables			TOTAL	
						Total	Automoviles	Otros		
1993	12.863	4.094	5.262	3.036	1.449	1.587	676	914	25.256	
1994	15.342	4.352	7.576	5.869	2.388	3.095	1.435	1.660	33.138	
1995	22.394	5.218	11.329	10.918	4.828	6.088	3.039	3.049	49.859	
1996	24.636	6.227	12.704	9.719	5.150	4.569	1.562	3.007	53.286	
1997	27.704	5.825	16.876	11.233	5.540	5.693	2.465	3.256	61.438	
1998	26.817	4.107	16.084	10.711	5.470	5.241	2.677	2.564	57.719	
1999	24.079	4.257	13.558	7.356	4.174	3.182	1.214	1.966	49.251	
2000	28.509	6.359	13.600	7.356	3.934	3.423	1.211	2.212	55.825	
2001	27.371	6.276	14.803	7.121	3.607	3.548	1.460	2.088	55.571	
2002	23.448	6.301	11.593	5.906	3.400	2.507	777	1.730	47.248	
2003	25.810	6.584	10.345	5.535	3.123	2.413	597	1.816	48.274	
2004	33.531	10.283	12.123	6.860	3.671	3.189	584	2.605	62.797	
2005	37.801	11.912	15.383	8.483	4.506	3.926	820	3.106	73.579	
2006	45.176	15.236	18.901	11.992	5.917	6.074	1.938	4.136	91.305	
2004										
Enero	2.317	674	792	431	219	212	40	172	4.214	
Febrero	2.041	458	792	461	231	230	55	175	3.752	
Marzo	3.026	679	1.010	629	363	266	42	224	5.344	
Abril	2.413	761	951	507	263	244	37	207	4.632	
Mayo	2.414	873	977	559	299	260	56	204	4.823	
Junio	2.970	966	1.013	580	296	284	59	225	5.529	
Julio	2.924	950	1.033	619	330	289	56	233	5.526	
Agosto	3.044	935	1.062	581	310	271	35	236	5.622	
Septiembre	3.190	880	1.063	618	333	285	54	231	5.751	
Octubre	3.045	1.196	1.029	566	305	261	37	224	5.836	
Noviembre	3.216	986	1.202	678	366	312	60	252	6.082	
Diciembre	2.931	925	1.199	631	356	275	53	222	5.686	
Ene/Diciembre	33.531	10.283	12.123	6.860	3.671	3.189	584	2.605	62.797	
2005										
Enero	2.882	756	1.065	557	307	250	44	206	5.260	
Febrero	2.555	890	970	555	313	242	49	193	4.970	
Marzo	3.110	877	1.216	705	393	312	81	231	5.908	
Abril	2.877	687	1.157	611	331	280	55	225	5.332	
Mayo	3.149	1.269	1.301	653	302	300	50	250	6.372	
Junio	3.410	692	1.336	738	418	320	62	258	6.176	
Julio	3.232	880	1.283	663	346	317	51	266	6.058	
Agosto	3.793	1.623	1.501	778	411	367	63	304	7.695	
Septiembre	3.169	994	1.402	750	382	368	77	291	6.315	
Octubre	3.088	1.055	1.302	782	409	373	80	293	6.227	
Noviembre	3.342	1.073	1.410	875	439	436	120	316	6.700	
Diciembre	3.194	1.116	1.440	816	455	361	88	273	6.566	
Ene/Diciembre	37.801	11.912	15.383	8.483	4.506	3.926	820	3.106	73.579	
2006										
Enero	3.344	983	1.350	773	414	359	81	278	6.450	
Febrero	2.986	1.040	1.228	697	394	303	59	244	5.951	
Marzo	3.731	1.352	1.681	968	490	478	133	345	7.732	
Abril	3.242	1.179	1.448	838	393	445	133	312	6.707	
Mayo	3.549	1.121	1.603	974	479	495	141	354	7.247	
Junio	3.550	1.286	1.554	963	467	496	186	310	7.353	
Julio	4.080	1.254	1.645	1.013	478	535	181	354	7.992	
Agosto	4.552	1.708	1.702	1.155	554	601	190	411	9.117	
Septiembre	4.125	1.278	1.607	1.111	535	576	205	371	8.121	
Octubre	4.350	1.430	1.774	1.184	563	621	192	429	8.738	
Noviembre	4.055	1.722	1.692	1.205	586	619	207	412	8.674	
Diciembre	3.612	883	1.617	1.111	564	546	230	316	7.223	
Ene/Diciembre	45.176	15.236	18.901	11.992	5.917	6.074	1.938	4.136	91.305	
2007 a/										
Enero	4.211	1.430	1.781	1.046	590	456	87	369	8.468	
Febrero	3.709	1.109	1.456	952	519	433	119	314	7.226	
Marzo	4.750	1.461	1.982	1.339	705	634	228	406	9.532	
Abril	4.105	1.166	1.820	1.155	592	563	189	374	8.246	
Mayo	4.946	1.469	2.065	1.300	650	650	218	432	9.780	
Junio	4.693	1.443	1.958	1.209	550	659	249	410	9.303	
Julio	5.276	2.004	2.147	1.346	664	682	251	431	10.773	
Agosto	5.888	1.743	2.428	1.507	692	815	317	498	11.566	
Septiembre	5.091	1.940	2.269	1.395	621	774	335	439	10.695	
Octubre	6.045	2.077	2.459	1.749	793	956	422	534	12.330	
Noviembre	5.632	2.268	2.484	1.641	765	876	355	521	12.025	
Diciembre	4.974	1.953	2.241	1.427	675	752	350	402	10.595	
Ene/Diciembre	59.320	20.063	25.090	16.066	7.816	8.250	3.120	5.130	120.539	
2008 a/										
Enero	6.429	1.554	2.794	1.556	678	878	325	553	12.333	
Febrero	6.014	2.020	2.445	1.439	731	708	243	465	11.918	

Fuente: SISCOMEX.

a/ Provisório, sujeto a revisión.

Cuadro 16

Índice de Precios y Quantum de Exportaciones (Total y Factor Agregado)

(base: media 2006 = 100)

Periodo	Total		Básicos		Semi-manufacturados		Manufacturados	
	precios	quantum	precios	quantum	precios	quantum	precios	quantum
1999	71,7	48,6	71,2	41,2	60,8	67,3	79,0	46,1
2000	74,1	54,0	69,7	44,7	69,5	62,6	79,8	54,4
2001	71,6	59,1	63,9	59,6	62,2	67,8	79,8	55,1
2002	68,3	64,2	61,3	68,7	59,4	77,3	76,1	57,9
2003	81,5	187,8	72,3	246,2	83,4	152,5	82,4	182,3
2004	79,3	88,5	80,4	88,0	75,7	90,9	80,2	88,3
2005	88,9	96,8	91,4	94,3	84,7	96,6	89,0	97,9
2006	100,0	100,0	100,0	100,0	100,0	100,0	100,0	100,0
2007	110,5	105,5	114,5	111,8	110,9	100,7	108,4	103,2
2005								
Enero	83,0	78,5	78,7	67,5	82,7	68,8	85,7	81,4
Febrero	83,3	81,5	80,9	69,0	82,4	91,4	85,2	85,6
Marzo	84,5	95,8	80,7	84,9	85,5	101,5	86,5	100,1
Abril	87,4	92,1	88,1	96,6	88,5	86,1	87,3	91,4
Mayo	89,1	96,4	92,1	98,0	88,0	92,4	88,2	96,6
Junio	88,8	100,5	92,5	99,7	85,7	104,1	88,6	99,7
Julio	90,0	107,5	93,1	124,0	85,4	101,7	90,2	99,8
Agosto	90,6	109,5	95,9	120,3	83,4	91,0	90,0	106,5
Septiembre	91,3	102,0	97,1	100,7	82,1	93,3	91,0	103,9
Octubre	92,1	94,1	98,2	87,3	82,6	94,8	91,3	97,6
Noviembre	92,8	101,7	100,1	94,9	82,5	110,1	91,7	103,4
Diciembre	93,6	101,8	99,8	88,6	87,2	106,0	92,4	108,5
2006								
Enero	93,1	87,2	96,1	85,3	85,8	91,9	93,2	86,5
Febrero	94,8	80,9	96,7	64,6	88,7	86,3	95,3	87,7
Marzo	95,6	104,1	96,0	98,4	93,5	102,0	95,7	107,9
Abril	96,7	88,8	96,2	88,0	93,7	83,1	97,5	89,8
Mayo	98,3	91,6	97,1	90,0	97,8	80,5	99,0	94,9
Junio	100,6	99,6	101,7	97,3	102,7	105,9	99,5	99,7
Julio	102,4	116,5	102,1	136,3	103,7	112,6	102,4	106,6
Agosto	103,4	115,6	102,5	124,1	106,4	115,4	102,9	111,1
Septiembre	104,2	105,4	104,5	114,6	107,6	100,1	103,0	102,5
Octubre	104,0	106,6	102,5	108,4	106,9	107,8	104,2	106,0
Noviembre	102,9	101,0	101,6	100,5	106,3	105,0	102,9	100,1
Diciembre	104,1	102,9	103,1	92,6	107,0	109,4	104,2	107,2
2007								
Enero	103,2	92,9	102,8	92,9	102,8	104,0	103,7	89,6
Febrero	102,6	86,2	101,6	85,5	106,1	87,4	102,9	85,7
Marzo	104,9	107,2	105,6	105,7	108,2	92,8	104,4	111,9
Abril	106,0	102,5	107,5	116,3	109,6	89,5	104,8	98,1
Mayo	107,8	110,5	108,7	120,4	111,2	103,5	106,8	107,2
Junio	108,7	105,3	110,6	108,0	112,1	101,1	106,9	105,2
Julio	110,8	111,2	114,1	127,9	111,8	104,8	108,7	104,3
Agosto	112,8	116,8	117,0	131,0	112,8	111,8	110,4	110,1
Septiembre	113,3	109,1	119,3	111,4	112,0	99,0	110,4	111,0
Octubre	116,7	118,0	125,6	133,8	113,1	115,8	112,4	109,8
Noviembre	118,3	103,7	127,9	100,0	114,3	104,4	114,2	105,6
Diciembre	121,1	102,6	133,8	109,0	116,4	94,7	115,2	100,4
2008								
Enero	124,5	93,1	137,8	86,8	120,0	103,5	117,7	93,1
Febrero	124,9	89,5	138,7	81,9	122,7	96,7	117,4	90,9

Fuentes: Funcex y IPEA.

Cuadro 17

Índice de Precios y Quantum de Importaciones (Total y Categoría de Uso)
(base: media 2006 = 100)

Periodo	Total		Bienes de Capital		Intermedios		Bienes de Consumo Durables		Bienes de Consumo No-Durables		Combustibles	
	precios	quantum	precios	quantum	precios	quantum	precios	quantum	precios	quantum	precios	quantum
	1999	77,0	70,1	109,7	74,4	87,3	58,9	102,8	55,6	95,1	79,1	25,9
2000	77,1	79,3	101,7	76,9	81,5	73,5	97,4	58,7	85,1	79,9	44,8	111,3
2001	74,5	81,7	98,6	89,2	80,3	73,2	101,4	59,8	79,3	78,4	40,0	114,9
2002	72,1	71,7	96,0	73,3	78,8	64,7	93,5	40,4	73,7	76,9	37,2	108,1
2003	76,6	69,1	96,1	60,1	82,7	67,4	96,9	33,2	75,8	74,3	45,6	92,8
2004	84,2	81,7	93,7	66,3	90,1	81,6	93,1	42,5	81,0	80,1	59,5	109,3
2005	93,6	86,1	99,2	80,6	96,8	86,5	94,9	57,6	88,5	87,7	80,4	95,5
2006	100,0	100,0	100,0	100,0	100,0	100,0	100,0	100,0	100,0	100,0	100,0	100,0
2007	108,2	122,0	102,9	132,1	108,5	119,6	100,4	150,6	114,9	114,1	111,0	119,9
2004												
Enero	77,9	71,3	90,9	51,1	84,7	72,1	95,2	33,3	73,9	66,0	49,0	104,1
Febrero	80,6	61,5	96,9	53,8	86,8	61,8	82,9	41,9	85,0	57,9	50,9	71,4
Marzo	80,6	87,4	100,1	62,1	85,8	91,5	95,2	36,6	78,8	90,7	52,5	105,8
Abril	81,5	75,0	90,4	64,4	88,5	71,9	92,0	37,8	78,1	69,8	53,8	115,9
Mayo	82,1	77,6	93,5	62,7	88,9	73,2	92,8	43,8	77,2	81,2	54,3	125,8
Junio	86,1	84,7	99,2	61,7	92,4	86,6	92,4	45,3	79,7	79,6	59,2	113,0
Julio	84,5	86,3	90,7	67,5	91,2	87,0	95,4	46,0	82,7	83,2	58,8	113,7
Agosto	85,7	86,4	93,0	69,0	92,1	89,3	94,9	36,5	81,4	82,3	61,9	104,0
Septiembre	85,5	88,7	87,5	75,2	92,2	89,8	94,3	45,5	82,1	86,8	63,3	107,0
Octubre	89,8	85,7	96,8	65,4	94,4	83,9	92,9	41,2	84,0	80,8	69,6	131,9
Noviembre	88,1	90,9	92,6	78,5	92,9	91,1	95,5	54,1	83,4	94,8	70,6	107,8
Diciembre	87,7	85,4	93,3	84,4	91,7	81,5	94,3	47,7	85,9	87,7	70,2	111,6
2005												
Enero	88,2	76,5	97,5	66,6	94,5	80,1	96,9	39,3	79,7	79,5	63,8	91,5
Febrero	88,9	73,7	97,7	60,7	95,3	71,3	90,7	42,1	80,9	80,1	64,9	104,5
Marzo	90,1	86,3	99,6	78,2	94,8	86,5	95,8	56,6	84,3	97,1	69,7	94,1
Abril	93,0	75,4	99,2	69,4	98,2	79,2	100,4	45,5	88,4	74,1	73,4	69,1
Mayo	93,0	90,2	100,7	83,3	95,2	87,5	94,7	50,0	88,3	82,4	79,2	123,0
Junio	94,0	86,5	102,0	82,3	97,7	87,3	94,8	55,4	94,2	90,0	76,1	91,0
Julio	93,0	85,7	97,3	80,0	97,3	89,3	89,1	54,4	85,9	81,3	79,1	83,1
Agosto	95,9	105,6	99,6	93,4	97,0	103,8	94,8	61,6	92,3	91,9	86,9	143,9
Septiembre	96,1	86,5	101,3	90,3	97,1	88,3	92,8	66,9	87,2	86,7	93,6	78,4
Octubre	97,9	83,8	97,0	83,2	99,1	85,2	96,6	63,6	95,7	88,3	95,1	80,9
Noviembre	96,9	91,2	102,3	83,1	97,8	92,9	94,6	88,9	94,4	95,9	91,4	89,2
Diciembre	96,1	89,9	96,4	97,2	97,5	86,4	97,9	67,2	90,7	102,8	91,4	97,4
2006												
Enero	96,0	88,5	97,8	88,0	97,5	91,4	95,9	65,5	93,0	92,2	91,0	80,5
Febrero	96,0	81,6	99,7	78,0	96,8	82,9	97,8	52,6	94,3	82,7	90,9	85,3
Marzo	99,1	102,3	102,5	101,2	100,1	102,1	100,8	88,2	105,1	93,9	90,7	110,5
Abril	99,8	86,9	102,7	84,6	100,3	86,0	100,6	84,0	95,3	80,8	96,6	100,8
Mayo	101,5	94,5	101,6	97,6	101,5	92,9	102,0	92,3	100,0	96,4	101,8	96,7
Junio	102,1	95,0	101,4	100,5	100,5	93,8	101,7	98,3	105,2	88,0	106,9	96,9
Julio	100,8	104,3	99,7	104,4	100,1	107,1	96,3	114,0	97,3	98,8	106,8	94,6
Agosto	102,3	117,3	98,8	107,8	99,8	118,8	102,4	116,7	102,7	111,4	112,3	123,0
Septiembre	101,6	105,0	100,4	103,8	100,2	107,3	101,3	119,2	100,5	107,0	109,3	93,7
Octubre	100,8	114,1	98,7	112,3	100,7	114,3	101,3	115,7	102,8	111,7	101,5	115,1
Noviembre	100,6	113,3	97,2	110,0	101,4	108,2	99,2	129,0	104,1	118,8	98,3	130,1
Diciembre	99,5	95,4	99,5	112,0	101,3	93,1	100,7	124,5	99,8	116,3	94,1	72,8
2007												
Enero	101,0	110,6	100,4	115,8	101,9	110,9	96,1	80,6	106,8	108,5	96,9	112,0
Febrero	100,8	94,6	98,5	91,9	102,9	95,2	98,2	85,1	106,7	94,8	93,1	96,3
Marzo	101,0	125,1	100,4	125,6	103,3	121,7	100,0	143,6	104,5	131,8	92,7	129,7
Abril	105,4	103,4	107,2	109,3	105,7	103,3	103,0	116,2	112,9	101,0	100,0	97,1
Mayo	107,3	120,3	105,3	130,1	106,9	121,6	103,4	132,8	122,2	107,4	105,1	110,5
Junio	108,1	113,4	102,3	124,0	108,6	113,2	98,0	149,4	123,1	91,1	107,7	108,0
Julio	110,1	129,0	106,0	129,0	110,0	125,3	102,7	142,2	119,8	110,9	111,8	146,6
Agosto	111,1	137,1	102,3	155,9	112,2	138,8	98,3	180,5	117,2	120,3	115,5	115,2
Septiembre	110,6	127,5	100,0	149,9	112,3	117,3	101,4	173,3	114,1	110,5	114,9	143,2
Octubre	111,4	146,0	102,2	152,3	111,4	145,9	98,6	224,3	117,7	138,3	120,1	129,1
Noviembre	115,2	137,6	102,8	155,6	113,6	130,6	103,4	194,5	114,6	138,0	134,8	136,4
Diciembre	116,8	119,6	107,2	145,7	113,7	112,0	101,7	184,3	119,0	116,5	139,3	114,5
2008												
Enero	116,9	138,9	105,7	176,7	115,2	144,5	102,1	181,1	112,5	126,1	141,5	90,4
Febrero	121,4	129,2	110,2	142,7	119,2	130,7	104,2	137,6	129,1	116,8	140,7	115,5

Fuentes: Funcex y IPEA.

Cuadro 18

BRASIL: BALANCE DE PAGOS
(Millones de dólares)

	2007		2008
	Ene-Feb	Año	Ene-Feb
Balance comercial	-13586	40028	882
Exportaciones	2113	160649	12800
Importaciones	15699	120621	11918
Servicios y Rentas (neto)	-6017	-42597	-8795
Servicios (neto)	-1620	-13355	-2662
Rentas (neto)	-4397	-29242	-6133
Intereses	-2274	-7255	-1884
Transferencias unilaterales (netas)	609	4029	321
Cuenta Capital y Financiera	15786	89155	3959
Capital	140	756	71
Financiera	15646	88399	3888
Inversiones Directa */	7202	27518	254
Inversion en cartera y Derivativos	5115	47680	2029
Otras Inversiones de Largo Plazo	-6665	-1692	2409
Créditos Comerciales (netos)	3600	17511	3572
Préstamos netos	-6265	-1565	2091
Otras Inversiones de Corto Plazo	10635	30559	2265
Errores y Omisiones	-951	-3131	1776
Resultado del Balance de Pagos	14841	87484	3645

Fuente: Banco Central de Brasil. Nueva metodología a partir de Enero 2001.

*/ Incluye préstamos intercompañías.

Cuadro 19

BRASIL: RESERVAS INTERNACIONALES EN EL BANCO CENTRAL

(Balance en millones de dólares)

Periodo	Caja a/	Meses import. bienes	Liquidez
1985	7.690		10.482
1986	4.585		6.760
1987	4.433	4	7.458
1988	5.359	4	9.536
1989	7.268	5	9.679
1990	8.751	5	9.973
1991	8.522	5	9.406
1992	19.008	11	23.754
1993	25.878	12	32.211
1994	36.471	13	38.806
1995	50.449	12	51.840
1996	59.039	13	60.110
1997	51.359	10	52.173
1998	43.617	9	44.556
1999	35.554	9	36.342
2000	32.949	7	33.011
2001	35.844	8	35.866
2002	16.339	10	37.823
2003	20.525	12	49.296
2004	27.541	10	52.935
2005	...	9	53.799
2006	...	11	85.839
2004			
Enero	25.124	13	53.261
Febrero	24.818	13	52.960
Marzo	24.909	12	51.612
Abril	24.742	12	50.498
Mayo	24.466	12	50.540
Junio	24.979	11	49.805
Julio	25.141	11	49.666
Agosto	24.623	10	49.594
Septiembre	24.927	10	49.496
Octubre	24.170	10	49.416
Noviembre	24.229	10	50.133
Diciembre	27.541	10	52.935
2005			
Enero	30.014	10	54.022
Febrero	34.806	11	59.017
Marzo	39.544	11	61.960
Abril	39.036	11	61.591
Mayo	39.213	11	60.709
Junio	40.471	10	59.885
Julio	40.450	10	54.688
Agosto	40.402	9	56.076
Septiembre	42.950	10	57.008
Octubre	46.464	10	60.245
Noviembre	50.823	11	64.277
Diciembre */	...	9	53.799
2006			
Enero	...	9	56.924
Febrero	...	9	57.415
Marzo	...	9	59.824
Abril	...	9	56.552
Mayo	...	10	63.381
Junio	...	9	62.670
Julio	...	10	66.819
Agosto	...	10	71.478
Septiembre	...	10	73.393
Octubre	...	11	78.171
Noviembre	...	11	83.114
Diciembre	...	11	85.839
2007			
Enero	...	12	91.086
Febrero	...	13	101.070
Marzo	...	14	109.531
Abril	...	15	121.830
Mayo	...	16	136.419
Junio	...	17	147.101
Julio	...	18	155.910
Agosto	...	18	161.097
Septiembre	...	18	162.962
Octubre	...	18	167.867
Noviembre	...	18	177.060
Diciembre	...	18	180.334
2008			
Enero	...	18	180.334
Febrero	...	18	180.334

Nota: Las Reservas Internacionales se refieren a los activos del Banco Central.

La columna Caja señala los activos disponibles. La columna Liquidez se refiere al concepto de liquidez internacional considerado por el FMI.

a/ A partir de 2002, la columna Caja se refiere a Reservas Netas Ajustadas.

*/ No hay valor para Caja/Reservas Netas Ajustadas debido al pago total de la deuda junto al FMI.

Cuadro 20

BRASIL: TASA DE CAMBIO NOMINAL

Periodo	Moneda Nacional	Variación Porcentual	
		Mensual	12 meses
REAL POR DOLAR			
Diciembre			
1995	0,97	0,62	15,01
1996	1,04	0,60	6,82
1997	1,12	0,92	7,75
1998	1,21	0,62	7,92
1999	1,79	-6,95	48,01
2000	1,96	-0,21	9,30
2001	2,32	-8,24	18,67
2002	3,53	-2,84	52,27
2003			
Enero	3,53	-0,21	45,80
Febrero	3,56	1,04	51,71
Marzo	3,35	-5,88	44,31
Abril	2,89	-13,82	22,32
Mayo	2,97	2,62	17,59
Junio	2,87	-3,16	0,97
Julio	2,97	3,26	-13,50
Agosto	2,97	0,03	-1,85
Septiembre	2,92	-1,45	-24,94
Octubre	2,86	-2,30	-21,64
Noviembre	2,95	3,26	-18,89
Diciembre	2,89	-2,04	-18,23
2004			
Enero	2,94	1,79	-16,59
Febrero	2,91	-0,92	-18,21
Marzo	2,91	-0,18	-13,26
Abril	2,94	1,24	1,90
Mayo	3,13	6,26	5,51
Junio	3,11	-0,69	8,20
Julio	3,03	-2,60	2,07
Agosto	2,93	-3,07	-1,10
Septiembre	2,86	-2,56	-2,22
Octubre	2,86	-0,07	0,01
Noviembre	2,73	-4,40	-7,42
Diciembre	2,65	-2,79	-8,13
2005			
Enero	2,62	-1,12	-10,75
Febrero	2,60	-1,14	-10,94
Marzo	2,66	2,31	-8,72
Abril	2,53	-4,66	-14,04
Mayo	2,41	-4,83	-23,01
Junio	2,33	-3,11	-24,89
Julio	2,38	2,01	-21,34
Agosto	2,36	-0,97	-19,63
Septiembre	2,22	-5,73	-22,23
Octubre	2,25	1,41	-21,08
Noviembre	2,21	-2,10	-19,18
Diciembre	2,34	6,03	-11,84
2006			
Enero	2,22	-5,30	-15,57
Febrero	2,14	-3,63	-17,71
Marzo	2,17	1,73	-18,18
Abril	2,09	-3,89	-17,51
Mayo	2,32	11,30	-3,53
Junio	2,17	-6,80	-7,20
Julio	2,18	0,46	-8,61
Agosto	2,15	-1,42	-9,03
Septiembre	2,17	1,17	-2,38
Octubre	2,14	-1,29	-4,98
Noviembre	2,17	1,12	-1,86
Diciembre	2,14	-1,29	-8,63
2007			
Enero	2,12	-0,62	-4,12
Febrero	2,12	-0,31	-0,81
Marzo	2,05	-3,20	-5,62
Abril	2,03	-0,80	-2,59
Mayo	1,93	-5,16	-17,00
Junio	1,93	-0,14	-11,07
Julio	1,88	-2,52	-13,71
Agosto	1,96	4,50	-8,53
Septiembre	1,84	-6,27	-15,26
Octubre	1,74	-5,16	-18,58
Noviembre	1,78	2,28	-17,65
Diciembre	1,77	-0,70	-17,15
2008			
Enero	1,76	-0,62	-17,15
Febrero	1,68	-4,37	-20,53
Marzo	1,75	3,86	-14,73

FUENTE: Banco Central do Brasil.

Cuadro 21
BRASIL: TASAS DE VARIACION DE LOS PRECIOS
(porcentajes)

INDICE	2006												2007												2008	
	FEB.	MAR.	ABR.	MAY.	JUN.	JUL.	AGO.	SEP.	OCT.	NOV.	DIC.	ENE.	FEB.	MAR.	ABR.	MAY.	JUN.	JUL.	AGO.	SEP.	OCT.	NOV.	DIC.	ENE.	FEB.	
Precios al Consumidor - (IPCA)																										
mensual	0,41	0,43	0,21	0,1	-0,21	0,19	0,05	0,21	0,33	0,31	0,48	0,44	0,44	0,37	0,25	0,28	0,28	0,24	0,47	0,18	0,30	0,38	0,74	0,54	0,49	
12 meses	5,51	5,32	4,63	4,23	4,03	3,97	3,84	3,70	3,27	3,02	3,14	2,99	3,02	2,96	3,00	3,18	3,69	3,74	4,18	4,15	4,12	4,19	4,46	4,56	4,61	
Precios al Consumidor - (INPC)																										
mensual	0,23	0,27	0,12	0,13	-0,07	0,11	-0,02	0,16	0,43	0,42	0,62	0,49	0,42	0,44	0,26	0,26	0,31	0,32	0,59	0,25	0,30	0,43	0,97	0,69	0,48	
12 meses	4,63	4,15	3,34	2,75	2,79	2,87	2,85	2,86	2,71	2,59	2,81	2,93	3,12	3,30	3,44	3,57	3,97	4,19	4,82	4,92	4,78	4,79	5,16	5,36	5,43	
General de Precios - (IGP-DI)																										
mensual	-0,06	-0,45	0,02	0,38	0,67	0,17	0,41	0,24	0,81	0,57	0,26	0,43	0,23	0,22	0,14	0,16	0,26	0,37	1,39	1,17	0,75	1,05	1,47	0,99	0,38	
12 meses	1,16	-0,28	-0,77	-0,14	0,98	1,56	2,79	3,17	3,35	3,60	3,80	3,50	3,80	4,50	4,62	4,39	3,97	4,18	5,19	6,17	6,11	6,61	7,90	8,50	8,66	
Precios al Mayor - (IPA-DI)																										
mensual	-0,12	-0,82	-0,15	0,46	1,06	0,17	0,53	0,28	1,16	0,75	0,11	0,32	0,19	0,11	0,02	-0,04	0,09	0,42	1,96	1,64	1,02	1,45	1,90	1,08	0,52	
12 meses	-0,75	-2,67	-3,14	-1,73	0,09	0,96	2,56	3,14	3,52	4,04	4,31	3,80	4,12	5,10	5,28	4,75	3,75	4,01	5,48	6,92	6,77	7,51	9,43	10,26	10,62	
Precios al por mayor Industria de Transformación																										
mensual	0,08	-0,06	0,05	0,67	0,88	0,08	0,34	0,00	-0,07	0,22	0,36	0,08	-0,10	0,20	0,84	0,58	-0,09	-0,01	0,61	0,41	0,41	0,41	1,01	0,88	0,79	
12 meses	1,41	1,04	0,08	1,14	2,76	3,23	4,18	3,49	2,61	2,70	3,46	2,66	2,47	2,74	3,55	3,46	2,46	2,37	2,65	3,07	3,56	3,76	4,43	5,27	6,20	
Precios al por mayor Productos Agrícolas																										
mensual	-0,77	-3,24	-0,85	-0,25	1,66	0,45	1,19	1,20	5,18	2,39	-0,66	1,07	1,08	-0,18	-2,44	-1,94	0,67	1,79	6,15	5,27	2,73	4,32	4,27	1,60	-0,19	
12 meses	-7,06	-13,18	-12,52	-10,26	-7,87	-5,95	-2,42	1,98	6,41	8,28	6,92	7,37	9,38	12,83	11,03	9,14	8,08	9,52	14,89	19,51	16,73	18,93	24,83	25,49	23,91	
Costo de Vida - Brasil - (IPC-DI)																										
mensual	0,01	0,22	0,34	-0,19	-0,40	0,06	0,16	0,19	0,14	0,24	0,63	0,69	0,34	0,48	0,31	0,25	0,42	0,26	0,42	0,23	0,13	0,27	0,70	0,97	0,00	
12 meses	4,28	3,79	3,23	2,23	1,87	1,80	2,41	2,51	2,23	1,89	2,06	2,10	2,44	2,71	2,68	3,13	3,98	4,21	4,48	4,52	4,51	4,54	4,61	4,90	4,55	
Nacional de Construcción - (INCC-DI)																										
mensual	0,19	0,20	0,36	1,32	0,90	0,47	0,24	0,11	0,21	0,23	0,36	0,45	0,21	0,27	0,46	1,15	0,92	0,31	0,26	0,51	0,51	0,36	0,59	0,38	0,40	
12 meses	6,13	5,63	5,26	4,46	4,61	4,98	5,21	5,08	5,10	5,05	5,04	5,15	5,17	5,25	5,35	5,17	5,19	5,03	5,05	5,47	5,78	5,92	6,16	6,09	6,29	
Costo de Vida - São Paulo - (IPC-SP)																										
mensual	-0,03	0,14	0,01	-0,22	-0,31	0,21	0,12	0,25	0,39	0,42	1,04	0,66	0,33	0,11	0,33	0,36	0,55	0,27	0,07	0,24	0,08	0,47	0,82	0,52	0,19	
12 meses	4,06	3,39	2,55	1,96	1,85	1,76	2,09	1,89	1,65	1,78	2,54	2,71	3,08	3,04	3,37	3,97	4,87	4,93	4,88	4,87	4,55	4,60	4,37	4,23	4,08	
Costo de Vida - Distrito Federal																										
mensual	0,61	0,75	0,39	-0,25	-0,69	0,82	0,07	-0,01	0,17	0,55	0,34	0,05	0,61	0,40	0,33	0,55	0,29	0,06	0,21	0,25	0,39	0,54	0,77	0,39	0,71	
12 meses	6,44	7,03	7,06	6,02	5,38	5,83	5,57	5,54	4,76	4,45	4,22	2,83	2,83	2,47	2,41	3,23	4,25	3,46	3,61	3,88	4,10	4,09	4,54	4,89	5,00	

Fuente: 1) Fundação Instituto Brasileiro de Geografia e Estatística (FIBGE).

- Indice Nacional de Precios al Consumidor (INPC). Índice de Costo de Vida do Distrito Federal a partir de 1999 (IPCA-DF).
 2) Fundação Getúlio Vargas (FGV).
 Índice General de Precios en su concepto de disponibilidad interna (IGP-DI).
 Índice de Precios al por mayor en su concepto de disponibilidad interna (IPA-DI).
 Costo de Vida - Brasil.
 Índice Nacional de Construcción (INCC).
 3) Fundação de Pesquisas Económicas da Universidade de São Paulo (FIPE).
 Índice de Costo de Vida de São Paulo.

Cuadro 22

BRASIL: VARIACION MENSUAL Y TRIMESTRAL ANUALIZADA DE LOS PRINCIPALES INDICES DE PRECIOS

	Indice General de Precios (disponibilidad interna) a/		Indice de Precios al por Mayor (disponibilidad interna)		Indice Nacional de Precios al consumidor b/		Indice de Precios al consumidor amplio	
	IGP-DI		IPA-DI		INPC		IPCA	
	Mensual	Trimestral Anualizada c/	Mensual	Trimestral Anualizada c/	Mensual	Trimestral Anualizada c/	Mensual	Trimestral Anualizada c/
2002								
Enero	0,19	4,6	-0,13	2,0	1,07	13,1	0,52	7,8
Febrero	0,18	2,2	0,14	-0,3	0,31	8,8	0,36	6,3
Marzo	0,11	1,9	-0,11	-0,4	0,62	8,3	0,60	6,1
Abril	0,70	4,0	0,75	3,2	0,68	6,6	0,80	7,3
Mayo	1,11	7,9	1,27	7,9	0,09	5,7	0,21	6,6
Junio	1,74	15,1	2,50	19,6	0,61	5,7	0,42	5,9
Julio	2,05	21,4	2,82	29,8	1,15	7,6	1,19	7,5
Agosto	2,36	27,6	3,32	40,6	0,86	11,0	0,65	9,4
Septiembre	2,64	32,1	3,84	48,1	0,83	12,0	0,72	10,7
Octubre	4,21	43,7	6,02	67,4	1,57	13,8	1,31	11,3
Noviembre	5,84	64,2	7,45	95,8	3,39	25,7	3,02	22,1
Diciembre	2,70	64,6	3,14	90,6	2,70	35,3	2,10	28,9
2003								
Enero	2,17	52,1	2,21	64,6	2,47	40,1	2,25	33,8
Febrero	1,59	29,1	1,71	32,2	1,46	30,0	1,57	26,4
Marzo	1,66	24,0	1,93	26,1	1,37	23,4	1,23	22,2
Abril	0,41	15,6	0,07	15,8	1,38	18,2	0,97	16,2
Mayo	-0,67	5,7	-1,68	1,2	0,99	16,0	0,61	11,8
Junio	-0,70	-3,8	-1,16	-10,6	-0,06	9,6	-0,15	5,9
Julio	-0,20	-6,1	-0,59	-12,9	0,04	3,9	0,20	2,7
Agosto	0,82	-1,1	0,70	-4,2	0,18	0,6	0,34	1,6
Septiembre	1,05	6,0	1,29	5,7	0,82	4,2	0,78	5,4
Octubre	0,44	8,8	0,50	10,4	0,39	5,7	0,29	5,8
Noviembre	0,48	8,2	0,46	9,4	0,37	6,5	0,34	5,8
Diciembre	0,60	6,3	0,74	7,0	0,54	5,3	0,52	4,7
2004								
Enero	0,80	7,8	0,75	8,1	0,83	7,2	0,76	6,7
Febrero	1,08	10,4	1,42	12,3	0,39	7,3	0,61	7,8
Marzo	0,93	11,8	1,09	13,8	0,57	7,4	0,47	7,6
Abril	1,15	13,4	1,57	17,6	0,41	5,6	0,37	6,0
Mayo	1,46	15,1	1,71	18,9	0,40	5,7	0,51	5,5
Junio	1,29	16,8	1,57	21,2	0,50	5,4	0,71	6,5
Julio	1,14	16,7	1,35	20,2	0,73	6,7	0,91	8,9
Agosto	1,31	16,0	1,59	19,6	0,50	7,1	0,69	9,6
Septiembre	0,48	12,4	0,65	15,3	0,17	5,7	0,33	8,0
Octubre	0,53	9,7	0,61	12,0	0,17	3,4	0,44	6,0
Noviembre	0,82	7,6	1,00	9,4	0,44	3,2	0,69	6,0
Diciembre	0,52	7,7	0,48	8,7	0,86	6,0	0,86	8,3
2005								
Enero	0,33	6,9	0,08	6,4	0,57	7,7	0,58	8,9
Febrero	0,40	5,1	0,39	3,9	0,44	7,7	0,59	8,4
Marzo	0,99	7,1	1,14	6,6	0,73	7,2	0,61	7,4
Abril	0,51	7,9	0,33	7,7	0,91	8,6	0,87	8,6
Mayo	-0,25	5,1	-0,98	1,9	0,70	9,8	0,49	8,2
Junio	-0,45	-0,8	-0,78	-5,6	-0,11	6,2	-0,02	5,5
Julio	-0,40	-4,3	-0,69	-9,4	0,03	2,5	0,25	2,9
Agosto	-0,79	-6,4	-1,04	-9,6	0,00	-0,3	0,17	1,6
Septiembre	-0,13	-5,2	-0,28	-7,8	0,15	0,7	0,35	3,1
Octubre	0,63	-1,2	0,79	-2,1	0,58	3,0	0,75	5,2
Noviembre	0,33	3,4	0,24	3,0	0,54	5,2	0,55	6,8
Diciembre	0,07	4,2	-0,14	3,6	0,40	6,3	0,36	6,8
2006								
Enero	0,72	4,6	0,81	3,7	0,38	5,4	0,59	6,2
Febrero	-0,06	3,0	-0,12	2,2	0,23	4,1	0,41	5,6
Marzo	-0,45	0,8	-0,82	-0,5	0,27	3,6	0,43	5,9
Abril	0,02	-1,9	-0,15	-4,3	0,12	2,5	0,21	4,3
Mayo	0,38	-0,2	0,46	-2,0	0,13	2,1	0,10	3,0
Junio	0,67	4,4	1,06	5,6	-0,07	0,7	-0,21	0,4
Julio	0,17	5,0	0,17	7,0	0,11	0,7	0,19	0,3
Agosto	0,41	5,1	0,53	7,3	-0,02	0,1	0,05	0,1
Septiembre	0,24	3,3	0,28	4,0	0,16	1,0	0,21	1,8
Octubre	0,81	6,0	1,16	8,2	0,43	2,3	0,33	2,4
Noviembre	0,57	6,7	0,75	9,1	0,42	4,1	0,31	3,5
Diciembre	0,26	6,8	0,11	8,4	0,62	6,0	0,48	4,6
2007								
Enero	0,43	5,2	0,32	4,8	0,49	6,3	0,44	5,0
Febrero	0,23	3,7	0,19	2,5	0,42	6,3	0,44	5,6
Marzo	0,22	3,6	0,11	2,5	0,44	5,5	0,37	5,1
Abril	0,14	2,4	0,02	1,3	0,26	4,6	0,25	4,3
Mayo	0,16	2,1	-0,04	0,4	0,26	3,9	0,28	3,7
Junio	0,26	2,3	0,09	0,3	0,31	3,4	0,28	3,3
Julio	0,37	3,2	0,42	1,9	0,32	3,6	0,24	3,2
Agosto	1,39	8,4	1,96	10,3	0,59	5,0	0,47	4,0
Septiembre	1,17	12,4	1,64	17,3	0,25	4,7	0,18	3,6
Octubre	0,75	14,1	1,02	20,1	0,30	4,7	0,30	3,9
Noviembre	1,05	12,5	1,45	17,7	0,43	4,0	0,38	3,5
Diciembre	1,47	13,9	1,90	18,9	0,97	7,0	0,74	5,8
2008								
Enero	0,99	15,0	1,08	19,2	0,69	8,7	0,54	6,8
Febrero	0,38	12,0	0,52	14,9	0,48	8,9	0,49	7,3

FUENTE: Fundação Getúlio Vargas (FGV) y Fundação Instituto Brasileiro de Geografia e Estatística (IBGE).

a/ El IGP-DI es el promedio ponderado del índice de precios al por mayor (60%) del índice de Costo de Vida en Rio de Janeiro (30%) y del Costo de la construcción civil (10%).

b/ El INPC, en su concepto restringido, es el promedio de los índices de precios al consumidor de las áreas metropolitanas.

c/ Estimación anual basada en el trimestre que termina en el mes indicado.

Cuadro 23

BRASIL: EVOLUCIÓN DE LA TASA DE CAMBIO REAL

(Base: 1994=100)

Periodo	Tasa de cambio =(a fines del periodo)		Índice de precios al por mayor, productos manufacturados		Tasa de cambio real
	Real por dólar (1)	índice (2)	Brasil (3)	Estados Unidos (4)	(2)x(4):(3) (5)
1994	0,64	100,0	100,0	100,0	100,0
1995	0,91	143,2	153,0	102,9	96,4
1996	1,01	157,3	163,3	106,3	101,4
1997	1,08	168,7	170,5	105,6	104,5
1998	1,16	181,5	172,9	104,5	109,7
1999	1,85	288,8	200,7	106,3	153,5
2000	1,83	286,2	234,0	110,6	135,3
2001	2,35	367,0	259,5	111,5	157,4
2002	3,00	467,6	297,8	110,7	172,9
2003	3,06	477,2	376,0	113,5	144,2
2004	2,92	455,0	422,1	118,4	128,0
2005	2,41	375,8	458,1	124,9	102,4
2006	2,17	338,4	468,6	130,0	93,9
2000					
I	1,8	276,5	224,6	109,3	134,6
II	1,8	282,5	228,4	110,4	136,6
III	1,8	282,9	238,8	111,0	131,6
IV	1,9	302,8	244,1	111,6	138,4
2001					
I	2,1	321,2	249,1	111,6	143,9
II	2,3	356,1	253,2	112,6	158,4
III	2,6	397,9	263,6	111,7	168,6
IV	2,5	392,8	271,9	109,9	158,9
2002					
I	2,4	368,6	271,7	109,5	148,5
II	2,6	401,8	279,9	110,7	158,8
III	3,4	537,9	298,6	111,1	200,0
IV	3,6	562,2	341,1	111,6	184,4
2003					
I	3,5	542,9	373,3	113,8	165,5
II	2,9	453,7	379,3	112,8	134,9
III	3,0	460,4	373,5	113,4	139,7
IV	2,9	452,0	377,9	114,2	136,6
2004					
I	2,9	455,6	392,3	115,6	134,2
II	3,1	477,3	411,3	118,2	137,1
III	2,9	458,5	433,1	119,0	126,1
IV	2,7	428,5	451,7	120,7	114,6
2005					
I	2,6	409,4	457,0	122,1	109,4
II	2,4	378,2	460,4	123,8	101,7
III	2,3	361,9	455,2	126,1	100,2
IV	2,3	353,6	459,7	127,6	98,1
2006					
I	2,2	339,2	462,9	127,7	93,6
II	2,2	342,0	466,5	131,2	96,2
III	2,2	337,5	471,7	131,4	94,0
IV	2,1	335,1	473,2	129,6	91,8
2007					
I	2,1	327,2	475,0	130,9	90,2
II	2,0	306,2	481,2	135,2	86,0
III	1,9	295,2	484,4	135,8	82,7
IV	1,8	275,5	491,7	137,8	77,2
2005					
Julio	2,38	371,4	455,9	124,9	101,8
Agosto	2,36	367,8	453,3	125,6	101,9
Septiembre	2,22	346,7	456,3	127,7	97,0
Octubre	2,25	351,6	459,9	129,7	99,1
Noviembre	2,21	344,2	460,5	126,5	94,6
Diciembre	2,34	365,0	458,8	126,6	100,7
2006					
Enero	2,22	345,6	462,7	127,7	95,4
Febrero	2,14	333,1	463,1	127,2	91,5
Marzo	2,17	338,8	462,8	128,4	94,0
Abril	2,09	325,7	463,1	130,2	91,6
Mayo	2,32	362,5	466,2	131,3	102,1
Junio	2,17	337,8	470,3	132,1	94,9
Julio	2,18	339,4	470,6	132,1	95,2
Agosto	2,15	334,5	472,2	132,4	93,8
Septiembre	2,17	338,4	472,2	129,9	93,1
Octubre	2,14	334,1	471,9	129,2	91,4
Noviembre	2,17	337,8	472,9	129,6	92,5
Diciembre	2,14	333,5	474,6	130,0	91,3
2007					
Enero	2,12	331,4	475,0	129,6	90,4
Febrero	2,12	330,4	474,5	130,6	91,0
Marzo	2,05	319,8	475,5	132,6	89,2
Abril	2,03	317,2	479,5	134,4	88,9
Mayo	1,93	300,8	482,3	135,7	84,6
Junio	1,93	300,4	481,8	135,6	84,6
Julio	1,88	292,8	481,8	136,6	83,0
Agosto	1,96	306,0	484,7	135,0	85,2
Septiembre	1,84	286,8	486,7	135,6	79,9
Octubre	1,74	272,0	488,7	136,3	75,8
Noviembre	1,78	278,2	490,7	139,1	78,9
Diciembre	1,77	276,3	495,7	138,1	77,0
2008					
Enero	1,76	274,5	500,0	139,5	76,6
Febrero	1,68	262,5	504,0	140,3	73,1
Marzo	1,75	272,7

Fuente: "U.S. Department of Labor, Bureau of Labor Statistics" y Fundação Getúlio Vargas, "Conjuntura Econômica". IBRE/FGV: Índice de Precios al por mayor, Industria de transformación.

Cuadro 24

BRASIL: TASAS DE INTERES MENSUALES Y INFLACION

(Tasas promedio mensuales en porcentaje)

	Tasas de captación		Tasa de Referencia (TR)	Tasas de aplicación		Tasa de inflación a/
	Operaciones mercado abierto	Depósitos de ahorros		Capital de giro	Credito al consumidor ^{*/}	
Diciembre						
1998	2,38	1,25	0,74	3,65	5,80	0,42
1999	1,58	0,80	0,30	2,97	4,26	0,74
2000	1,19	0,60	0,10	2,48	3,25	0,55
2001	1,39	0,70	0,20	2,92	4,40	0,74
2002	1,73	0,86	0,36	2,96	7,18	2,70
2003	1,37	0,69	0,19	3,93	6,50	0,54
2004	1,48	0,74	0,24	4,13	6,93	0,86
2005	1,47	0,73	0,23	3,61	6,95	0,40
2006	0,98	0,65	0,15	2,33	5,50	0,62
2007	0,84	0,56	0,06	2,86	9,59	0,97
2004						
Enero	1,26	0,63	0,13	3,92	6,50	0,83
Febrero	1,08	0,55	0,05	3,95	6,78	0,39
Marzo	1,37	0,68	0,18	3,97	6,78	0,57
Abril	1,17	0,59	0,09	3,92	6,75	0,41
Mayo	1,22	0,66	0,15	3,91	4,23	0,40
Junio	1,22	0,68	0,18	3,92	6,73	0,50
Julio	1,28	0,70	0,20	3,91	6,73	0,73
Agosto	1,29	0,70	0,20	3,92	6,73	0,50
Septiembre	1,24	0,67	0,17	3,99	6,73	0,17
Octubre	1,21	0,61	0,11	4,09	6,82	0,17
Noviembre	1,25	0,62	0,11	4,11	6,87	0,44
Diciembre	1,48	0,74	0,24	4,13	6,93	0,86
2005						
Enero	1,38	0,69	0,19	4,14	7,00	0,57
Febrero	1,22	0,60	0,10	4,14	7,03	0,44
Marzo	1,52	0,76	0,26	3,61	7,08	0,73
Abril	1,41	0,70	0,20	3,61	7,10	0,91
Mayo	1,50	0,75	0,25	3,61	7,11	0,70
Junio	1,58	0,80	0,30	3,61	7,13	-0,11
Julio	1,51	0,76	0,26	3,61	7,13	0,03
Agosto	1,65	0,85	0,35	3,61	7,13	0,00
Septiembre	1,50	0,77	0,26	3,61	7,13	0,15
Octubre	1,40	0,71	0,21	3,61	7,05	0,58
Noviembre	1,38	0,69	0,19	3,61	7,05	0,54
Diciembre	1,47	0,73	0,23	3,61	6,95	0,40
2006						
Enero	1,43	0,73	0,23	3,61	6,95	0,38
Febrero	1,14	0,57	0,07	3,50	6,88	0,23
Marzo	1,42	0,71	0,21	3,45	6,81	0,27
Abril	1,08	0,59	0,09	3,45	6,72	0,12
Mayo	1,28	0,69	0,19	2,65	6,73	0,13
Junio	1,18	0,69	0,19	3,37	6,67	-0,07
Julio	1,17	0,68	0,18	3,37	6,67	0,11
Agosto	1,25	0,74	0,24	3,34	6,62	-0,02
Septiembre	1,05	0,65	0,15	3,31	6,56	0,16
Octubre	1,09	0,69	0,19	3,28	6,50	0,43
Noviembre	1,02	0,63	0,13	3,28	7,00	0,42
Diciembre	0,98	0,65	0,15	2,33	5,50	0,62
2007						
Enero	1,08	0,72	0,22	3,16	7,00	0,49
Febrero	0,87	0,57	0,07	3,16	7,00	0,42
Marzo	1,05	0,69	0,19	3,16	7,00	0,44
Abril	0,94	0,63	0,13	3,16	9,59	0,26
Mayo	1,02	0,67	0,17	2,65	9,59	0,26
Junio	0,90	0,60	0,10	2,98	9,59	0,31
Julio	0,97	0,65	0,15	2,98	9,59	0,32
Agosto	0,99	0,65	0,15	2,93	9,59	0,59
Septiembre	0,80	0,54	0,04	2,86	9,59	0,25
Octubre	0,92	0,61	0,11	2,86	9,59	-0,30
Noviembre	0,84	0,56	0,06	2,86	9,59	0,43
Diciembre	0,84	0,56	0,06	2,86	9,59	0,97
2008						
Enero	0,92	0,60	0,10	2,86	9,59	0,69
Febrero	0,80	0,52	0,02	2,86	9,59	0,48

Fuente: Banco Central do Brasil.

a/ INPC.

*/ Hot money al final del mes.

Cuadro 25

BRASIL: MEDIOS DE PAGO Y BASE MONETARIA

(Saldo en millones de reales - R\$)

PERIODO	MEDIOS DE PAGO a/			BASE MONETARIA b/		
	Saldo a fin de período	Variación en relación a diciembre del año anterior	Variación en relación al mismo mes del año anterior	Saldo a fin de cada mes	Variación en relación a diciembre del año anterior	Variación en relación al mismo mes del año anterior
Diciembre						
2000	74 352	19,5	19,5	47 686	-1,5	-1,5
2001	83 707	12,6	12,6	53 256	11,7	11,7
2002	107 846	28,8	28,8	73 302	37,6	37,6
2003	109 648	1,7	1,7	73 219	-0,1	-0,1
2004	127 946	16,7	16,7	88 733	21,2	21,2
2005	144 778	13,2	13,2	101 247	14,1	14,1
2006	174 345	20,4	20,4	121 102	19,6	19,6
2007	231 430	32,7	32,7	146 617	21,1	21,1
2004						
Enero	98 075	-10,6	6,1	68 900	-5,9	7,0
Febrero	99 539	-9,2	9,4	68 869	-5,9	2,0
Marzo	97 725	-10,9	12,2	63 123	-13,8	-4,4
Abril	97 920	-10,7	15,9	65 613	-10,4	-3,8
Mayo	101 270	-7,6	21,5	66 822	-8,7	2,6
Junio	102 481	-6,5	19,7	67 992	-7,1	6,5
Julio	103 211	-5,9	22,5	73 110	-0,1	7,8
Agosto	105 790	-3,5	25,4	72 201	-1,4	23,6
Septiembre	109 856	0,2	28,7	70 955	-3,1	26,5
Octubre	109 826	0,2	28,4	71 672	-2,1	24,2
Noviembre	113 410	3,4	23,1	75 098	2,6	20,3
Diciembre	127 946	16,7	16,7	88 733	21,2	21,2
2005						
Enero	118 832	-7,1	21,2	83 471	-5,9	21,1
Febrero	117 767	-8,0	18,3	79 116	-10,8	14,9
Marzo	116 794	-8,7	19,5	78 276	-11,8	24,0
Abril	113 676	-11,2	16,1	77 792	-12,3	18,6
Mayo	115 771	-9,5	14,3	79 731	-10,1	19,3
Junio	116 929	-8,6	14,1	78 494	-11,5	15,4
Julio	116 748	-8,8	13,1	80 284	-9,5	9,8
Agosto	116 996	-8,6	10,6	79 820	-10,0	10,6
Septiembre	117 423	-8,2	6,9	80 106	-9,7	12,9
Octubre	119 659	-6,5	9,0	79 887	-10,0	11,5
Noviembre	126 508	-1,1	11,5	85 515	-3,6	13,9
Diciembre	144 778	13,2	13,2	101 247	14,1	14,1
2006						
Enero	129 951	-10,2	9,4	92 843	-8,3	11,2
Febrero	131 136	-9,4	11,4	94 627	-6,5	19,6
Marzo	128 748	-11,1	10,2	88 735	-12,4	13,4
Abril	127 513	-11,9	12,2	88 913	-12,2	14,3
Mayo	130 857	-9,6	13,0	86 159	-14,9	8,1
Junio	132 055	-8,8	12,9	94 635	-6,5	20,6
Julio	133 558	-7,7	14,4	94 592	-6,8	17,8
Agosto	136 342	-5,8	16,5	99 861	-1,4	25,1
Septiembre	143 061	-1,2	21,8	100 372	-0,9	25,3
Octubre	145 009	0,2	21,2	99 862	-1,4	25,0
Noviembre	151 875	4,9	20,1	105 335	4,0	23,2
Diciembre	174 345	20,4	20,4	121 102	19,6	19,6
2007 c/						
Enero	155 630	-10,7	19,8	109 696	-9,4	18,2
Febrero	153 682	-11,9	17,2	105 137	-13,2	11,1
Marzo	155 577	-10,8	20,8	107 236	-11,5	20,8
Abril	156 468	-10,3	22,7	114 406	-5,5	28,7
Mayo	157 893	-9,4	20,7	108 251	-10,6	25,6
Junio	164 171	-5,8	24,3	115 604	-4,5	22,2
Julio	166 891	-4,3	25,0	115 812	-4,4	22,4
Agosto	170 027	-2,5	24,7	114 488	-5,5	14,6
Septiembre	174 810	0,3	22,2	120 340	-0,6	19,9
Octubre	178 096	2,2	22,8	122 967	1,5	23,1
Noviembre	187 793	7,7	23,6	130 847	8,0	24,2
Diciembre	231 430	32,7	32,7	146 617	21,1	21,1
2008 c/						
Enero	190 279	-17,8	22,3	130 588	-10,9	19,0
Febrero	185 217	-20,0	20,5	126 329	-13,8	20,2

Fuente: Banco Central do Brasil.

a/ Se define como la suma de los pasivos monetarios de la autoridad monetaria: papel moneda en circulación y los depósitos a la vista del Banco Central, los Bancos comerciales y otras instituciones. Autoridad monetaria se refiere sólo al Banco Central.

b/ Se define como el papel moneda en circulación (papel moneda emitido menos moneda en la caja fuerte del Banco Central), más las reservas bancarias (recogimientos compulsorios en especie del Banco de Brasil, Bancos Comerciales y de la Caja Económica). Hasta febrero de 1986 incluye los depósitos voluntarios de los Bancos Comerciales que a partir de marzo de 1986 fueron incorporados a las reservas bancarias.

c/ Preliminar.

Cuadro 26

BRASIL: RESULTADO FINANCIERO DE LA TESORERIA NACIONAL
(En millones de Reales corrientes)

ESPECIFICACION	2007	2008
	Ene-Feb	Ene-Feb
INGRESOS TOTALES	95 290	114 685
Impuestos y Contribuciones	75 184	91 292
Previdência Social	19 914	23 134
Ingresos del Banco Central (BC)	191	259
TRANSFERENCIAS A ESTADOS Y MUNICIPIOS	17 026	21 568
GASTOS TOTALES	63 208	72 736
Sueldos y Contribuciones	19 340	22 077
Beneficios Previdenciários	26 406	30 251
Otros gastos Corrientes y de Capital	17 125	20 000
Transf.al BC + Gastos del BC	337	408
RESULTADO PRIMARIO	15 056	20 382
INTERESES NOMINALES	-19 001	-6 397 a/
RESULTADO NOMINAL	-4 326	10 308 a/

FUENTE: Secretaria de la Tesoreria Nacional. a/ Enero 2008.

Cuadro 27

BRASIL: PRODUCTO INTERNO BRUTO Y POPULACION

Periodo	PIB - R\$ (mil)				Populación - 1° de julio	
	(Série Antiga)	PIB - var. real anual (% a.a.)	(Nova Série)	PIB - var. real anual (% a.a.)		Variación %
	1991	60.286	1,03	149.094.266
1992	640.959	-0,54	151.546.843	1,64
1993	14.097.114	4,93	153.985.576	1,61
1994	349.204.679	5,85	156.430.949	1,59
1995	646.191.517	4,22	158.874.963	1,56
1996	778.886.727	2,66	161.323.169	1,54
1997	870.743.034	3,27	163.779.827	1,52
1998	914.187.877	0,13	166.252.088	1,51
1999	973.845.966	0,79	168.753.552	1,50
2000	1.101.255.078	4,36	1.179.482.000	4,30	171.279.882	1,50
2001	1.198.736.188	1,31	1.302.136.000	1,30	173.821.934	1,48
2002	1.346.027.553	1,93	1.477.822.000	2,70	176.391.015	1,48
2003	1.556.182.114	0,55	1.699.948.000	1,10	178.985.306	1,47
2004	1.766.621.034	4,94	1.941.498.000	5,70	181.586.030	1,45
2005	1.937.598.291	2,28	2.147.239.000	3,20	184.184.264	1,43
2006	2.332.936.000	3,80	186.770.562	1,40
2007	2.558.821.000	5,40	183.989.711	*/

Fuente: Instituto Brasileiro de Geografia e Estatística - IBGE. */ En 1° de Abril

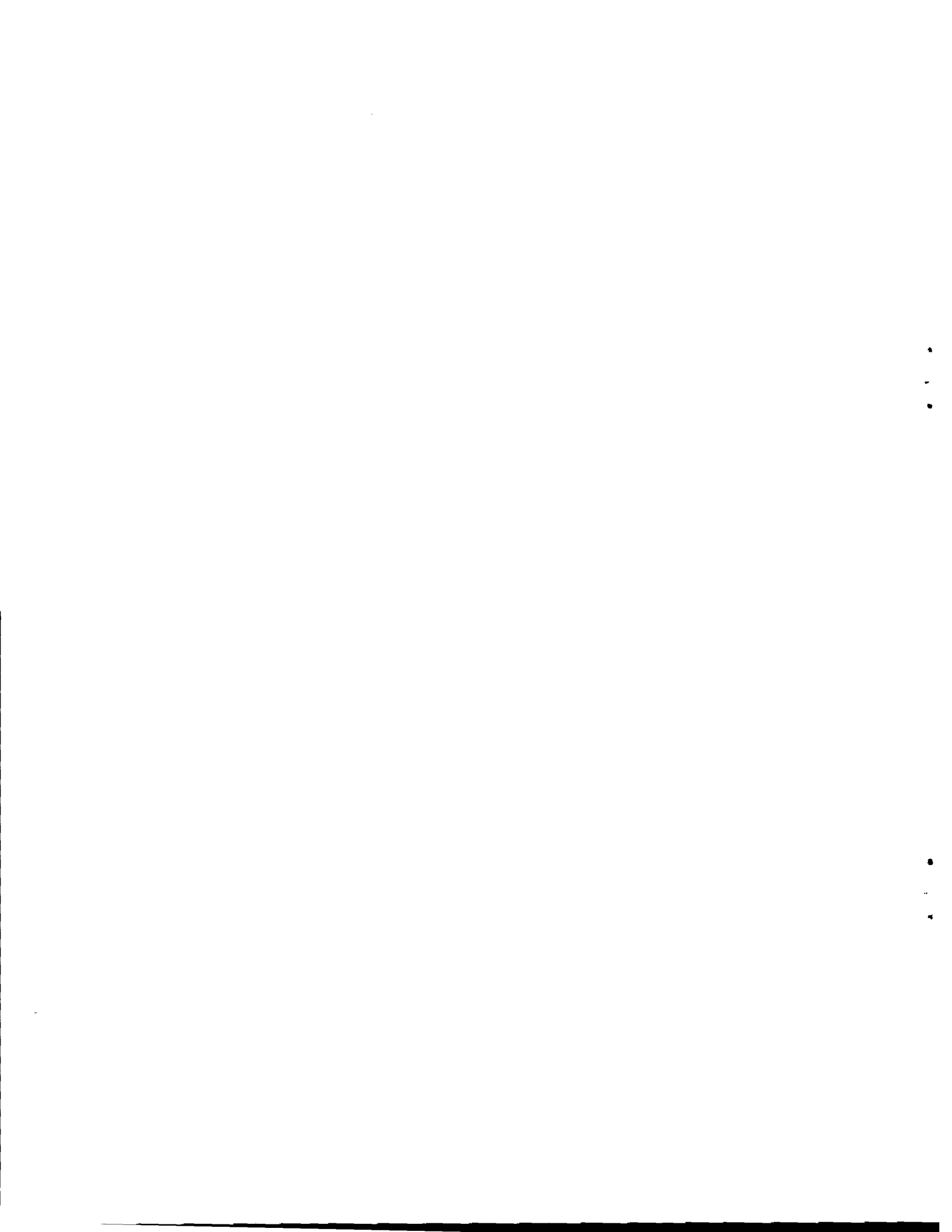

FUENTES

01. Banco Central do Brasil (BACEN); Departamento Económico - Brasil Programa Económico:
Ajustamento Interno e Externo (Publicación trimestral)
- "Informativo Mensal"- "Boletim Mensal"- "Relatório Anual"
02. Ministério de Desenvolvimento, Indústria e Comércio (MDIC)
- Secretaria de Comércio Exterior (SECEX)
- Brasil: Exportação e Importação
03. Ministério de Planejamento, Orçamento e Gestão (MPOG)
- Fundação Instituto Brasileiro de Geografia e Estatística (FIBGE)
- Comissão Especial de Planejamento, Controle e Avaliação das Estatísticas Agropecuárias (CEPAGRO), "Levantamento Sistemático da Produção Agrícola" (mensual)
- "Indicadores IBGE" (mensual): para informações sobre desemprego, preços e produção industrial, Índice de volume de vendas no varejo
04. Faculdade de Economia e Administração da Universidade de São Paulo, Fundação Instituto de Pesquisas Econômicas (FIPE)
- "Informações FIPE" (mensual)
05. Federação das Indústrias do Estado de São Paulo (FIESP). Departamento de Economia
- "Levantamento de Conjuntura - Índices FIESP" (mensual)
06. U.S. Department of Labor
- Bureau of Labor Statistics Data
07. Fundação Centro de Estudos do Comércio Exterior (FUNCEX), Superintendência de Estudos e Pesquisas, Coordenação de Estudos Conjunturais (SECS)
- "Balança Comercial e outros Indicadores Conjunturais" (mensual)
08. Fundação Getúlio Vargas (FGV), Instituto Brasileiro de Economia (IBRE)
- "Conjuntura Econômica" (mensual)
- "Agroanalysis" (mensual)
09. Ministério do Trabalho; Secretaria Nacional do Trabalho (CAGED)
- Estatística Mensal de Emprego e Salário
10. Secretaria de Economia e Planejamento do Estado de São Paulo
- Análise de Conjuntura Econômica
11. Confederação Nacional da Indústria (CNI)
- "Indicadores Industriais CNI" (mensual)
Grado de utilización de la capacidad instalada

**NACIONES UNIDAS
COMISION ECONOMICA PARA AMERICA LATINA Y EL CARIBE**

CEPAL/BRASILIA

SBS EDIFICIO BNDES 17º ANDAR - 70076-900 - BRASÍLIA - DF - BRASIL
CAIXA POSTAL 08751 - 70312-970 - BRASÍLIA - DF - BRASIL
FONE: (55 61) 3321-3232/3225-2779
FAX: (55 61) 3321-4247
E-MAIL: biblio.brasil@cepal.org
<http://www.eclac.cl/brasil.htm>